

République Française
INSTITUT FRANÇAIS DU CHEVAL ET DE L'EQUITATION

**STUD BOOK
DU CHEVAL
DE SELLE FRANÇAIS**

VOLUME 35
NAISSANCES 2015

En vente à :
LIBRAIRIE DE L'INSTITUT FRANÇAIS DU CHEVAL ET DE L'EQUITATION
E.N.P.H. 61310 LE PIN AU HARAS

TABLE DES MATIÈRES

Présentation des listes et abréviations utilisées	V
Statistiques	XIII
Réglementation en vigueur	XIX
Liste des chevaux importés depuis le 7 avril 2015	LV
Production des étalons	1
Production des poulinières	143
Index des pères de poulinières	511
Liste alphabétique des éleveurs naisseurs de Selle Français en 2015	579
Index des produits	645

PRÉSENTATION DES LISTES
ET ABRÉVIATIONS UTILISÉES

PRÉSENTATION DES LISTES ET DES ABRÉVIATIONS UTILISÉES

Les listes et index figurant dans cet ouvrage sont classés suivant un ordre alphabétique différant légèrement de celui de l'alphabet national. Avant chaque lettre sortent les espaces blancs (), par exemple, LA VERDURE sera placée avant LAARISSA.

1. - LA LISTE DES ÉTALONS :

Y figurent tous les étalons qui sont soit :

- père d'un produit selle français né en 2015 et immatriculé à la date d'extraction des données du stud-book,
- père d'un produit selle français né antérieurement et n'ayant pu, suite à un problème dans son dossier, être immatriculé dans le stud-book de sa génération.

A la suite du nom de chaque étalon figurent :

- Le suffixe de son pays de naissance, s'il n'est pas né en France, sa robe, son année de naissance puis le département ou le pays dans lequel il a été élevé. Le cas échéant, les références du stud-book étranger auquel il est apparu à la naissance (étalons étrangers). L'identité de son ou de ses naisseurs.
- Ses origines.
- Ses indices en :
 - compétitions équestres, calculés d'après les performances obtenues depuis 1972,
 - en courses plates réservées aux anglo-arabes } calculés d'après les performances
 - en courses plates réservées réservées aux AQPS } obtenues depuis 1970 :
 - Le cas échéant, pour les étalons de pur sang, la mention « Gagnant CP » ou « Gagnant CO », d'après les performances transmises par France Galop.
- L'année de son entrée au haras (pour les étalons nés après 1971).

Le nombre total de ses produits immatriculés en France, le nombre total de ses produits selle français. Puis par discipline, le nombre de ses produits indicés en compétitions équestres chevaux de 1972 à 2015 et poneys de 1996 à 2015 (saut d'obstacles, concours complet et dressage), en courses de plat (total, réservées aux anglo-arabes, réservées aux AQPS) et à obstacles. Enfin, le nombre total de ses produits ayant été engagés en concours de modèle et allures, en compétition d'attelage, et en hunter.

- La liste par année de naissance, puis par ordre alphabétique de ses produits ayant soit :
 - obtenu un meilleur indice individuel supérieur ou égal à 140 en :
 - compétitions équestres chevaux,
 - courses plates réservées aux anglo-arabes,
 - courses plates réservées aux AQPS
 - courses à obstacles
 - et pour les produits de pur sang ayant été bon gagnant en :
 - courses plates,
 - courses à obstacles,
- La liste par année de naissance, puis ordre alphabétique de ses produits mâles devenus reproducteurs à leur tour. Pour les étalons en activité en 2016 sont indiqués l'identité et le numéro de téléphone de leur dernier propriétaire.
- Les informations : catégorie, lieu de stationnement et bilan de reproduction concernant l'année de monte 2014.
- La liste alphabétique des produits qui sont nés en 2015 (caractères gras), avec en regard de chacun, son sexe, sa robe et le nom de sa mère (caractères maigres). Le nom des produits dont la paternité peut-être

attribuée à plusieurs étalons est imprimé en italique, ces produits figurent dans la production des différents pères possibles.

- Les informations : catégorie, lieu de stationnement et bilan de reproduction concernant l'année de monte 2015.
- Enfin, s'il y a lieu, la catégorie et le lieu de stationnement de l'étalon enregistré pendant l'année de monte 2016, suivis de l'identité et des coordonnées de son propriétaire.

2. - LES LISTES DE POULINIÈRES

Y figurent toutes les juments étant soit :

- mère d'un produit selle français, né en 2015 et immatriculé à la date d'extraction des données du stud-book,
- mère d'un produit selle français, né avant 2015 et n'ayant pu, suite à un problème dans son dossier, être immatriculé à temps pour figurer dans le stud-book de sa génération,
- mère d'un produit selle français, né en 2016, dont la naissance a été enregistrée au SIRE à la date d'extraction des données du stud-book et dont le dossier ne présente pas d'anomalie susceptible de bloquer son immatriculation.

A la suite du nom de chaque mère, figurent :

- Le suffixe de son pays de naissance si elle n'est pas née en France. Sa robe, son année de naissance puis le département ou le pays dans lequel elle a été élevée. Le cas échéant, les références du stud-book étranger auquel elle est apparue à la naissance (si elle n'est pas née en France). L'identité de son ou de ses naisseurs.
- L'année de sa mise à la reproduction.
- Ses indices en compétitions équestres calculés d'après les performances obtenues depuis 1972, ses indices en courses plates réservées aux anglo-arabes calculés d'après les performances obtenues depuis 1970, la mention éventuelle d'une performance en course plate ou à obstacles (performances communiquées par France Galop).
- La liste par année de naissance de ses produits antérieurs particulièrement intéressants :
 - tout produit ayant obtenu un meilleur indice individuel supérieur à 120 en compétitions équestres chevaux depuis 1972 et produit de race autre que pur sang ayant obtenu un meilleur indice en courses plates qui leur sont réservées ou en courses à obstacles depuis 1970,
 - produits de pur sang gagnants en courses plates ou à obstacles depuis 1970 (performances communiquées par France Galop),
 - produits mâles devenus étalons nationaux ou privés.

Pour chacun d'entre eux figurent : nom, pourcentage de sang arabe, sexe, robe, nom du père et race (s'il n'est pas selle française), performances :

- blup en compétitions équestres s'ils sont positifs avec un coefficient de détermination supérieur ou égal à 0,40,
- meilleur indice individuel,
- libellé "Gagnant CP" ou "Gagnant CO" s'il y a lieu,
- éventuellement libellé "Étalon" suivi de l'identité et du numéro de téléphone du dernier propriétaire enregistré si l'étalon est actif en 2016.
- Le produit selle français qu'a eu la poulinière en 2015 avec son nom, sa date de naissance (jour, mois), son sexe, sa robe, ses Blup en compétitions équestres (s'ils sont positifs avec un coefficient de détermination supérieur ou égal à 0,20), le nom de son père et sa race s'il n'est pas selle français, le département dans lequel il a été élevé et l'identité de son ou de ses naisseurs.
- Le produit selle français né en 2016 si la déclaration de sa naissance a été enregistrée au SIRE avant la date d'extraction des données nécessaires à la réalisation du stud-book. Dans ce cas, après le libellé "Naissance déclarée", figurent la date de naissance (jour mois) du poulain, son sexe, sa robe présumée, ses Blup en compétitions équestres (s'ils sont positifs avec un coefficient de détermination supérieur ou égal à 0,20), le nom de son père et sa race s'il n'est pas selle français, le département dans lequel il est élevé et l'identité de son ou de ses naisseurs
- Lorsqu'il n'y a pas de produit selle français, le résultat de la saillie ayant eu lieu en 2015 s'il est connu à la date d'édition du stud-book.

- Le nom et la race de l'étalon par lequel la jument a été saillie en 2016, si la déclaration de premier saut est parvenue au SIRE avant la date d'édition du stud-book.

3. - L'INDEX DES PÈRES DE MÈRES :

Pour chaque étalon, père d'une jument parue dans l'une des listes de poulinières, figurent son nom, ses origines, ses performances, puis la liste de ses filles avec le numéro de page où elles paraissent avec leur production.

4. - L'INDEX DES NAISSEURS :

Seuls apparaissent les naisseurs et les co-naisseurs des produits de l'année de référence.

Les adresses publiées correspondent, pour chacune, à l'adresse à laquelle a été envoyé le dernier document d'accompagnement édité, pour un produit né chez cette personne, avant l'extraction des données nécessaires à la réalisation du stud-book.

5. - L'INDEX DES PRODUITS :

A côté du nom de chaque produit apparaissent les numéros de page où il figure dans la partie Etalons sous son père et dans la partie Poulinières sous sa mère. Sur une deuxième ligne figurent les noms de ses parents.

Les produits qui ne paraissent que dans la rubrique « produits étalons » ou « meilleurs produits gagnants » sous un étalon ou sous une poulinière ne sont suivis que de la seule page où ils figurent sous le reproducteur concerné. Seul le nom de ce reproducteur est alors mentionné.

6. - ABRÉVIATIONS CONCERNANT LES PAYS ETRANGERS

SUFFIXE	PAYS	SUFFIXE	PAYS
AD	ANDORRE	CI	COTE D'IVOIRE
AE	EMIRATS ARABES UNIS	CL	CHILI
AF	AFGHANISTAN	CM	CAMEROUN
AG	ANTIGUA ET BARBADE	CN	CHINE
AI	ANGUILLA	CO	COLOMBIE
AL	ALBANIE	CR	COSTA RICA
AN	ANTILLES NEERLANDAISES	CS	SERBIE ET MONTENEGRO
AO	ANGOLA	CU	CUBA
AR	ARGENTINE	CV	CAP VERT
AT	AUTRICHE	CY	CHYPRE
AU	AUSTRALIE	CZ	REPUBLIQUE TCHEQUE
BA	BOSNIE-HERZEGOVINE	DD	ALLEMAGNE
BB	BARBADE	DE	ALLEMAGNE
BD	BANGLADESH	DJ	DJIBOUTI
BE	BELGIQUE	DK	DANEMARK
BF	BURKINA FASO	DM	DOMINIQUE
BG	BULGARIE	DO	REPUBLIQUE DOMINICAINE
BH	BAHREIN	DZ	ALGERIE
BI	BURUNDI	EC	EQUATEUR
BJ	BENIN	EE	ESTONIE
BM	BERMUDES	EG	EGYPTE
BN	BRUNEI DARUSSALAM	EM	EN MER
BO	BOLIVIE	ES	ESPAGNE
BR	BRESIL	ET	ETHIOPIE
BS	BAHAMAS	FI	FINLANDE
BT	BHOUTAN	FJ	FIDJI
BW	BOTSWANA	FK	ILES FALKLAND
BZ	BELIZE	FR	FRANCE
CA	CANADA	GA	GABON
CB	CARAIBES	GB	GRANDE-BRETAGNE
CF	REPUBLIQUE CENTRAFICAINE	GD	GRENADE
CG	CONGO	GE	GEORGIE
CH	SUISSE	GH	GHANA
		GI	GIBRALTAR
		GM	GAMBIE
		GN	GUINEE

SUFFIXE	PAYS	SUFFIXE	PAYS
GQ	GUINEE EQUATORIALE	PA	PANAMA
GR	GRECE	PC	ILES PACIFIQUES
GT	GUATEMALA	PE	PEROU
GW	GUINEE BISSAU	PF	POLYNESIE FRANCAISE
GY	GUYANE	PG	NOUVELLE GUINEE
HK	HONG-KONG	PH	PHILIPPINES
HN	HONDURAS	PK	PAKISTAN
HR	CROATIE	PL	POLOGNE
HT	HAITI	PR	PORTO RICO
HU	HONGRIE	PT	PORTUGAL
ID	INDONESIE	PY	PARAGUAY
IE	IRLANDE	QA	QATAR
IL	ISRAEL	RO	ROUMANIE
IN	INDE	RU	RUSSIE
IQ	IRAQ	RW	RWANDA
IR	IRAN	SA	ARABIE SAOUDITE
IS	ISLANDE	SB	ILES SALOMON
IT	ITALIE	SC	SEYCHELLES
JM	JAMAIQUE	SD	SOUDAN
JO	JORDANIE	SE	SUEDE
JP	JAPON	SG	SINGAPOUR
KE	KENYA	SI	SLOVENIE
KH	CAMBODGE	SK	SLOVAQUIE
KI	KIRIBATI	SL	SIERRA LEONE
KM	COMORES	SM	SAN-MARIN
KN	SAINT KITTS ET NEVIS	SN	SENEGAL
KP	COREE (REPUBLIQUE DEMOCRATIQUE)	SO	SOMALIE
KR	COREE (REPUBLIQUE)	SR	SURINAM
KW	KOWEIT	ST	SAO TOME ET PRINCIPE
KY	ILES CAIMANES	SU	URSS
KZ	KAZAKHSTAN	SV	SALVADOR
LA	LAOS	SY	SYRIE
LB	LIBAN	SZ	SWAZILAND
LC	SAINTE LUCIE	TD	TCHAD
LI	LIECHTENSTEIN	TG	TOGO
LK	SRI LANKA	TH	THAILANDE
LR	LIBERIA	TM	TURKMENISTAN
LS	LESOTHO	TN	TUNISIE
LT	LITUANIE	TO	TONGA
LU	LUXEMBOURG	TR	TURQUIE
LV	LETTONIE	TT	TRINIDAD ET TOBAGO
LY	LIBYE	TV	TUVALU
MA	MAROC	TW	TAIWAN
MC	MONACO	UA	UKRAINE
MG	MADAGASCAR	UG	OUGANDA
ML	MALI	US	ETATS UNIS D'AMERIQUE
MM	MYANMAR	UY	URUGUAY
MN	MONGOLIE	UZ	OUZBEKISTAN
MO	MACAO	VA	VATICAN
MR	MAURITANIE	VC	SAINT VINCENT ET GRENADINES
MT	MALTE	VE	VENEZUELA
MU	ILE MAURICE	VG	ILES VIERGES BRITANNIQUES
MV	MALDIVES	VN	VIET NAM
MW	MALAWI	VU	VANUATU
MX	MEXIQUE	WS	SAMOA
MY	MALAISIE	YE	YEMEN
MZ	MOZAMBIQUE	YU	YOUGOSLAVIE
NE	NIGER	ZA	AFRIQUE DU SUD
NG	NIGERIA	ZM	ZAMBIE
NI	NICARAGUA	ZR	ZAIRE
NL	PAYS-BAS	ZW	ZIMBABWE
NO	NORVEGE		
NP	NEPAL		
NR	NAURU		
NZ	NOUVELLE ZELANDE		
OM	OMAN		

7. - ABRÉVIATIONS CONCERNANT LES RACES DES ANIMAUX :

aa	: Anglo-Arabe (Section I)	ish	: Irish sport horse
ac	: Anglo-Arabe de Complément (Section I)	kwpn	: Kon. warm paard nederland
aa	: Anglo-Arabe (section II)	lip	: Lipizzan
aacr	: Anglo-Arabe de croisement	meckl	: Meklenburger
ab	: Arabe barbe	mer	: Cheval de merens
ac	: Anglo-Arabe de Complément (Section II)	nc	: Non constatée (croisement ps par oi)
aes	: Anglo-europ sport horse	nfvh	: Norwegian
aph	: Aph-australien perf horse	nzsh	: New zealand sporthorse
appal	: Appaloosa	oc	: Origine constatée
aqps	: Cheval autre que pur sang	oe	: Origine étrangère
ar	: Pur sang arabe	oes	: Origine étrangère selle
at	: Akhal teke	oi	: Origine inconnue
awb	: Australian warmblood	old	: Oldenburger
awr	: American warmblood	oncs	: Origine non constatée Selle
ba	: Barbe	paint	: Paint horse
bawue	: Wurtemberger	pre	: Pura raza espanola
bh	: Brasileiro de hipismo	ps	: Pur sang anglais
brdb	: Brandburger	qh	: Quarter horse
bw	: British warmblood	rhdl	: Rheinisches warmbult
bwp	: Belgian warmblood	ri	: Race inconnue
bywbl	: Bayerischts warmblut	rm	: Rocky mountain
cam	: Camargue	sahna	: Sachsen-anhalten
casp	: Caspian horse	saw	: South african warmblood
cast	: Cheval de Castillon	sbs	: Cheval de sport belge
cde	: Caballo deporte espanol	se	: Cheval de selle étranger
cdm	: Caballo deportivo mexican	sfa	: Selle français livre A
ch	: Ch-warmblut sportpferd	sfb	: Selle français livre B
crème	: Cheval crème	sh	: Shire
cs	: Cheval de Selle	sha	: Shagya
csha	: Canadian sport horse	shb	: British sport horse
cw	: Canadian warmblood	si	: Sella italiano
dp	: Deutsche pferde	sl	: Selle luxembourgeois
dwb	: Danish warmblood	sw	: Sachisches warmbult
fri	: Cheval frison	swb	: Swedish warmblood
fsf	: Cheval facteur de selle français	tf	: Trotteur français
fwb	: Finnish warmblood	thu	: Thuringer
h	: Hessen horse	trak	: Trakehner
han	: Hannoveraner	westf	: Westfalen riding horse
hen	: Cheval Henson	z	: Zangersheide
holst	: Holsteiner warmbult	zw	: Zw bruecker
hsh	: Hungarian sport horse		
ic	: Irish cob		
is	: Islandais		

8. - ABRÉVIATIONS CONCERNANT LES ROBES DES ANIMAUX :

al aub	: alezan aubérisé	alztac	: alezan tâcheté
al bru	: alezan brûlé	appalo	: appaloosa
al com	: alezan comtois	aub/gr	: aubère ou gris
al crl	: alezan crins lavés	aubere	: aubère
al cui	: alezan cuivré	b/b br	: bai ou bai brun
al fon	: alezan foncé	bai	: bai
al rub	: alezan rubican	bai bf	: bai brun foncé
al z	: alezan zain	bai br	: bai brun
al/gri	: alezan ou gris	bai cl	: bai clair
alezan	: alezan	bai f.	: bai foncé
alzcap	: alezan capé	bai r.	: bai rubican
alzmel	: alezan mélangé	bai z.	: bai zain
alzpie	: alezan pie	baicap	: bai capé

baicer	: bai cerise	isamel	: isabelle mélangé
baicrl	: bai crins lavés	isapie	: isabelle pie
baimel	: bai mélangé	isatac	: isabelle tâcheté
baipie	: bai pie	leop	: léopard
baitac	: bai tâcheté	louvet	: louvet
bb/alb	: bai brun ou alezan brulé	noicap	: noir capé
bb/gri	: bai brun ou gris	noimel	: noir mélangé
blanc	: blanc	noipan	: noir pangaré
caflai	: café au lait	noir	: noir
capmau	: cap de maure	noirmt	: noir mal teint
chocap	: chocolat capé	noirpi	: noir pie
choco	: chocolat	noitac	: noir tâcheté
chomel	: chocolat mélangé	npacap	: noir pangaré tâcheté
chopie	: chocolat pie	npamel	: noir pangaré mélangé
chotac	: chocolat tâcheté	npapie	: noir pangaré pie
crecap	: crème capé	palcap	: palomino capé
creme	: crème	palmel	: palomino mélangé
crepie	: crème pie	palom	: palomino
cretac	: crème tâcheté	palpie	: palomino pie
dun	: dun	paltac	: palomino tâcheté
gr cl	: gris clair	pialz	: pie alezan
gr fer	: gris fer	pie	: pie
gr fon	: gris foncé	piebai	: pie bai
gr mou	: gris moucheté	pigris	: pie gris
gr rou	: gris rouané	pinoir	: pie noir
gr tou	: gris tourterelle	pirou	: pie rouan
gr tru	: gris truité	rouan	: rouan
gr vin	: gris vineux	soucap	: souris capé
gr cap	: gris capé	soumel	: souris mélangé
gripie	: gris pie	soupie	: souris pie
gris	: gris	souris	: souris
gritac	: gris tâcheté	soutac	: souris capé
indet	: indéterminé	taccap	: tâcheté capé
isabel	: isabelle	tache	: tâcheté
isacap	: isabelle capé	tacpie	: tâcheté pie

9. - ABRÉVIATIONS CONCERNANT LES PERFORMANCES :

AA	: Courses plates réservées aux Anglo-arabes
BCC	: Blup pour l'aptitude au concours complet d'équitation.
BDR	: Blup pour l'aptitude au concours de dressage.
BSO	: Blup pour l'aptitude au saut d'obstacles.
CC	: Concours complet d'équitation
CO	: Courses à obstacles
DR	: Concours de Dressage
ESO	: Cheval français gagnant en compétition internationale officielle (CSO, CCE, DRESSAGE) sous couleurs étrangères. Mention équivalente à un meilleur indice individuel annuel égal à 140.
IAA	: Meilleur indice individuel en courses plates réservées aux anglo-arabes.
ICC	: Meilleur indice individuel en concours complet d'équitation.
ICO	: Meilleur indice individuel en courses à obstacles.
IDR	: Meilleur indice individuel en concours de dressage.
IRE	: Meilleur indice combiné de carrière en raids équestres d'endurance sur performances obtenues de 2002 à l'année indiquée entre parenthèses à côté de l'indice.
ISF	: Meilleur indice individuel en courses plates réservées aux AQPS.
ISO	: Meilleur indice individuel en concours de saut d'obstacles.

- JAT : Cheval ayant été qualifié pour la finale jeunes chevaux de concours d'attelage, ce libellé est suivi du nombre d'années pendant lesquelles a été obtenue cette qualification.
- JCC : Cheval ayant été qualifié pour la finale jeunes chevaux de concours complet d'équitation, ce libellé est suivi de l'âge auquel a été obtenue cette qualification.
- JDR : Cheval ayant été qualifié pour la finale jeunes chevaux de concours de dressage, ce libellé est suivi de l'âge auquel a été obtenue cette qualification.
- JHU : Cheval ayant été qualifié pour la finale jeunes chevaux de hunter, ce libellé est suivi de l'âge auquel a été obtenue cette qualification.
- JRE : Cheval ayant été qualifié pour les finales jeunes chevaux en raids équestres d'endurance, ce libellé est suivi de l'âge auquel a été obtenu cette qualification.
- JSO : Cheval ayant été qualifié pour la finale jeunes chevaux de saut d'obstacles, ce libellé est suivi de l'âge auquel a été obtenue cette qualification.
- RE : Raids équestre d'endurance.
- SO : Concours de saut d'obstacles

Les indices individuels sont suivis, entre parenthèses, de l'année de performance.

Le Blup est suivi, entre parenthèses, d'un coefficient de détermination qui mesure la précision de cet indice.

 **POUR EN SAVOIR PLUS :**

Sur les chevaux ne figurant pas dans cet ouvrage, veuillez consulter sur Internet :
www.ifce.fr

**LIBRAIRIE
DE L'INSTITUT FRANÇAIS DU CHEVAL
ET DE L'EQUITATION
E.N.P.H
61310 LE PIN AU HARAS
FAX : 02 33 39 37 54**

STATISTIQUES

STATISTIQUES CONCERNANT LA RACE SELLE FRANCAIS EN FRANCE arrêtées à la date du 07 mai 2016

Les définitions et principes suivants ont été appliqués.

NOMBRE D'ETALONS EN ACTIVITE

Dans les statistiques par circonscription des Haras Nationaux (tableau 6), un étalon muté d'une circonscription à une autre en cours de monte a été compté dans les deux avec le nombre de juments saillies dans chacune d'elles.

Dans les statistiques concernant la « France entière » (tableau 1, 4 et total du tableau 6), un étalon muté ne figure qu'une seule fois.

NOMBRE DE JUMENTS SAILLIES

Les juments saillies par plusieurs étalons ne sont comptées qu'une seule fois, dans la catégorie et la race correspondant au dernier étalon.

Dans le tableau 5 contrairement aux autres, les juments facteur de selle français ne sont pas comptabilisées avec les juments SF.

NOMBRE DE PRODUITS

Seuls sont pris en compte les produits dont le document d'accompagnement a été édité à la date du 07 mai 2016.

Le lecteur peut obtenir des statistiques plus détaillées et plus récentes en s'adressant à :

INSTITUT FRANÇAIS DU CHEVAL ET DE L'EQUITATION

S.I.R.E.

B.P. 3

19231 ARNAC-POMPADOUR Cedex

FAX : 05 55 73 94 83

1 - EVOLUTION DES EFFECTIFS DE LA RACE SELLE FRANÇAIS DE 1995 A 2015 :

Années	Produits SF inscrits au :		Total	Etalons SF en activité			Poulinières SF saillies
	Livre A	Livre B		H.N.	Privés	Total	
1995	10 110	524	10 634	282	360	642	14 808
1996	9 499	1 062	10 561	274	396	670	14 282
1997	9 075	833	9 908	264	423	689	13 506
1998	8 637	700	9 337	259	461	720	13 352
1999	8 621	648	9 269	224	418	642	13 256
2000	8 286	579	8 865	197	410	607	13 777
2001	8 512	597	9 109	188	474	662	14 079
2002	8 513	708	9 221	156	422	578	14 678
2003	8 840	793	9 633	145	413	558	14 897
2004	8 367	949	9 316	128	418	546	14 779
2005	8 062	1 150	9 212	107	405	512	14 737
2006	6 165	1 932	8 097	118	399	517	14 573
2007	6 517	1 632	8 149	105	418	523	14 860
2008	6 249	2 069	8 318	101	408	509	14 951
2009			8 151	94	427	521	14 158
2010			7 414	91	435	526	13 434
2011			7 570	100	420	520	12 631
2012			7 112	86	419	505	11 485
2013			6 457	52	417	463	10 315
2014			5 517	28	438	461	9 989
2015			5 399	2	449	451	10 097

Selon les documents enregistrés à la date du 07 mai 2016.

[] = prévisions – A partir des naissances 2009, la distinction Livre A/ Livre B n'existe plus

H.N. = Etalons appartenant aux Haras nationaux

Privé = Etalons appartenant à des particuliers

2 - EVOLUTION PAR RACE DU NOMBRE DE JUMENTS DESTINEES A LA PRODUCTION DE SELLE FRANCAIS DE 1995 A 2015 :

Années	Nombre par race de juments saillies pour la production de SF						Total
	PS	TF	AR	AA	SF	Autres	
1995	886	50	16	713	12 278	141	14 084
1996	855	48	15	712	12 992	100	14 722
1997	709	34	8	565	10 755	91	12 162
1998	597	37	7	563	10 298	72	11 574
1999	515	21	11	521	9 826	61	10 955
2000	468	25	5	458	9 863	55	10 874
2001	345	23	9	450	9 714	60	10 601
2002	363	21	3	490	9 727	49	10 653
2003	324	15	2	289	9 102	50	9 782
2004	252	29	3	310	9 729	78	10 401
2005	300	172		396	12 074	370	13 312
2006	271	180		418	11 831	442	13 142
2007	285	191		364	11 917	454	13 211
2008	213	177	1	352	12 089	538	13 370
2009	214	148	-	349	11 038	529	12 320
2010	198	122		396	10 780	684	12 180
2011	189	95		350	10 218	735	11 587
2012	140	76	-	253	8 941	726	10 136
2013	124	75	-	264	8 343	828	9 634
2014	114	50	2	256	8 190	778	9 390
2015	110	55		158	8 134	777	9 234

Selon les documents enregistrés à la date du 07 mai 2016.

Dans la colonne AA figurent les juments Anglo-Arabes et Anglo-Arabes de complément.

3 - NOMBRE ET REPARTITION DES SAILLIES DESTINEES A LA PRODUCTION DE SELLE FRANÇAIS : MONTE 2015

Jument	PS	AA	TF	FSF	SF	Total	%
Etalon							
PS					6	6	0,1
AA				5	109	114	1,2
FSF	5	33	1	223	4 106	4 368	47,3
SF	105	125	54	549	3 913	4 746	51,4
Total	110	158	55	777	8 134	9 234	100
%	1,2	1,7	0,6	8,4	88,1	100	

Selon les documents enregistrés à la date du 07 mai 2016.

Dans la colonne AA figurent les juments Anglo-Arabes, Anglo-Arabes de complément, Anglo-Arabe de croisement et demi sang anglo-arabe.

Juments :

En 2015, plus de 88 % des juments destinées à produire du SF sont elles-mêmes des Selle Français. Viennent ensuite dans l'ordre, les poulinières facteur de Selle Français puis les anglo-arabes, les poulinières de pur sang et les trotteuses.

Étalons :

Les saillies destinées à produire des SF ont été assurées en 2015 en majorité par des étalons SF (51 %), pour plus de 47 % par des étalons facteurs de selle français, 1,2 % par des étalons Anglo-Arabes. L'utilisation des étalons de pur sang est exceptionnelle.

4 - UTILISATION DES ÉTALONS SELLE FRANÇAIS : MONTE 2015

Étalons Selle Français en activité en 2015	Juments saillies par des étalons SF pour produire des chevaux d'appellation :					Total	Nombre moyen de juments saillies par étalon
	SF	OC	AA et DSAA	AQPS	Autre		
451	4 746	695	30	25	53	5 549	12,3
% de leur activité	85,5	12,5	0,5	0,5	1	100	

Selon les documents enregistrés à la date du 07 mai 2016.

A partir des naissances 2010, l'appellation « cheval de selle » n'existe plus, elle est remplacée par « Origine constatée ».

5 - UTILISATION DES POULINIÈRES SELLE FRANÇAIS : MONTE 2015

Saillies effectuées sur des juments SF pour produire en :						Total	%
SF	AA	AQPS	DSA	OC	Autre		
8 134	229	711	10	970	43	10 097	100
80,6	2,3	7	0,1	9,6	0,4	100	

Selon les documents enregistrés à la date du 07 mai 2016.

**6 - REPARTITION PAR REGION DES EFFECTIFS DE SELLE FRANCAIS :
 NAISSANCES 2014, ETALONS ET POULINIÈRES EN ACTIVITE EN 2015 :**

Région du lieu d'élevage ou du lieu de saillie	Produits nés en 2014	Etalons SF en activité en 2015	Poulinières SF saillies en 2015	
			pour produire en SF	Total
Alsace	46	20	46	70
Aquitaine	199	71	240	304
Auvergne	120	52	187	278
Basse Normandie	1 391	192	2 678	3 035
Bourgogne	289	89	425	717
Bretagne	390	89	480	608
Centre	257	59	316	372
Champagne Ardennes	207	64	300	324
Corse				1
Etranger	11			
Franche Comté	124	46	144	173
Haute Normandie	203	58	219	259
Ile de France	136	41	191	227
Languedoc Roussillon	46	28	61	98
Limousin	79	36	103	159
Lorraine	235	60	390	465
Midi Pyrénées	165	56	182	249
Nord Pas de Calais	239	69	401	471
Outre-Mer	7	5	6	6
Pays de la Loire	509	110	670	960
Picardie	163	32	118	154
Poitou Charente	270	53	378	428
Provence Alpes C. d'Azur	62	24	63	81
Rhône Alpes	369	88	536	658
Total	5 517	451	8 134	10 097

Selon les documents enregistrés à la date du 07 mai 2016.

Les étalons sont comptés dans chaque région où ils ont sailli au moins une jument, mais une seule fois dans le total.

RÉGLEMENTATION EN VIGUEUR
EN 2016

Identification et certification des origines des équidés

Extraits du Code rural et de la pêche maritime

Article L212-9

Les propriétaires d'équidés et de camélidés sont tenus de les faire identifier selon un procédé agréé conformément aux dispositions réglementaires prévues à l'article L. 212-11. Tout changement de propriété d'un équidé ou d'un camélidé doit être déclaré à l'Institut français du cheval et de l'équitation par le nouveau propriétaire. Les détenteurs d'équidés et de camélidés sont tenus de se déclarer auprès de cet établissement dans des conditions définies par décret.

L'Institut français du cheval et de l'équitation s'assure du respect des règles d'identification et de déclaration prévues à l'alinéa précédent. Il est chargé de la tenue du fichier national des équidés et délivre aux propriétaires les documents d'identification obligatoires.

Les identificateurs d'équidés et de camélidés sont déclarés auprès de l'autorité administrative, qui procède à leur inscription sur une liste dans des conditions fixées par décret. Ce décret fixe notamment la liste des diplômes, titres, certificats ou attestations de qualification exigés pour l'exercice de l'activité d'identification. Il peut également préciser les conditions dans lesquelles les propriétaires ou détenteurs d'équidés ou de camélidés peuvent être inscrits sur cette liste, en vue de réaliser certaines opérations d'identification sur leurs propres animaux, sans détenir l'un de ces titres, diplômes ou qualifications.

[...]

Article L212-12

Des décrets, précisés, le cas échéant, par des arrêtés du ministre chargé de l'agriculture, rendent obligatoires et définissent les méthodes et conditions suivant lesquelles est assurée l'identification des animaux.

Article L212-12-1

Pour assurer le suivi statistique et administratif des animaux dont l'identification est obligatoire en application de la présente section et pour permettre d'identifier leurs propriétaires, les données relatives à l'identification de ces animaux, le nom et l'adresse de leurs propriétaires successifs et la mention de l'exécution des obligations administratives auxquelles ces derniers sont astreints peuvent être enregistrés dans un fichier national et faire l'objet d'un traitement automatisé dans les conditions fixées par la loi n° 78-17 du 6 janvier 1978 relative à l'informatique, aux fichiers et aux libertés.

Un décret en Conseil d'Etat, pris après avis de la Commission nationale de l'informatique et des libertés, détermine les modalités d'application du présent article. Il précise les conditions dans lesquelles la collecte des données et leur traitement peuvent être confiés à des personnes agréées par le ministre chargé de l'agriculture, la durée de conservation et les conditions de mise à jour des données enregistrées et les catégories de destinataires de ces données.

Article L212-13

Outre les fonctionnaires et agents mentionnés aux 1° à 6° du I de l'article L. 205-1, les agents des douanes ont qualité pour rechercher et constater les infractions aux dispositions de la présente section et des décrets et arrêtés pris pour son application ainsi qu'aux règlements communautaires relatifs à l'identification des animaux, dans les limites des circonscriptions où ils sont affectés.

Les agents de l'Institut français du cheval et de l'équitation, désignés par le directeur général de cet établissement, ont qualité pour rechercher et constater, sur l'ensemble du territoire national, les infractions aux dispositions de la sous-section 2 et aux textes réglementaires pris pour son application ainsi qu'aux dispositions du droit de l'Union européenne ayant le même objet relatifs à l'identification des équidés et des camélidés.

Ils sont assermentés à cet effet dans des conditions fixées par décret.

Article L212-14

Pour l'exercice de ces missions, les agents des douanes et ceux de l'Institut français du cheval et de l'équitation mentionnés à l'article L. 212-13 :

- 1° Ont libre accès dans tous les lieux où se trouvent les animaux, à l'exclusion des locaux à usage de domicile, entre 8 heures et 20 heures ou en dehors de ces heures lorsque l'accès au public est autorisé ou lorsqu'une activité est en cours ;
- 2° Peuvent, dans les conditions prévues au 2° du I de l'article L. 214-23, visiter tous les véhicules transportant les animaux ;
- 3° Peuvent se faire remettre copie des documents professionnels de toute nature, quel que soit leur support et en quelques mains qu'ils se trouvent, propres à faciliter l'accomplissement de leur mission ;
- 4° Peuvent procéder à des prélèvements aux fins d'analyse sur des produits ou des animaux soumis à leur contrôle.

* *

*

Article D212-46

L'établissement public Institut français du cheval et de l'équitation établit et gère le fichier central zootechnique des équidés qui regroupe les informations relatives à la propriété, la détention et à l'identification des équidés nés ou détenus en France, ainsi que les données sanitaires et zootechniques relatives à ces équidés.

Des arrêtés du ministre chargé de l'agriculture fixent les modalités d'organisation et de fonctionnement de ce fichier.

Article D212-47

En application de l'article L. 212-9, tout détenteur d'un ou plusieurs équidés domestiques, à l'exception des domiciles professionnels d'exercice vétérinaire, des équarisseurs, des abattoirs et des transporteurs, est tenu de se déclarer auprès de l'Institut français du cheval et de l'équitation.

Le détenteur peut confier à l'un des organismes tiers figurant sur une liste fixée par arrêté du ministre chargé de l'agriculture, le soin de réaliser cette déclaration pour son compte.

La déclaration comporte le nom et l'adresse du détenteur, l'adresse du ou des lieux de stationnement des animaux si celle-ci est différente de l'adresse du détenteur ainsi que les informations nécessaires à l'enregistrement des équidés au fichier central. Elle doit parvenir à l'Institut français du cheval et de l'équitation avant l'arrivée du premier équidé domestique.

L'Institut français du cheval et de l'équitation identifie chaque lieu de stationnement par un numéro national unique.

Lors de la naissance, de l'importation ou de l'introduction d'un équidé en provenance d'un autre Etat membre, le détenteur transmet les informations nécessaires à son enregistrement au fichier central, dans les deux mois suivant sa naissance, son importation ou son introduction.

L'enregistrement au fichier central des équidés détenus est attesté par la délivrance d'un certificat d'enregistrement qui comprend le nom et le numéro d'identification de l'équidé. Les documents d'identification établis par l'Institut français du cheval et de l'équitation valent certificats d'enregistrement. Le certificat d'enregistrement accompagne l'équidé lors de ses déplacements.

Article D212-48

Le détenteur, ou l'organisme tiers ayant réalisé la déclaration pour son compte, porte à la connaissance de l'Institut français du cheval et de l'équitation, dans un délai maximum de deux mois, toute modification des informations déclarées en application de l'article D. 212-47.

Dans les trois mois suivant la mort ou l'exportation non temporaire d'un équidé, le détenteur ou l'organisme agissant pour son compte transmet le certificat d'enregistrement au gestionnaire du fichier central.

Article D212-49

Sur demande du propriétaire présentée dans le délai fixé à l'article D. 212-47, une carte d'immatriculation contenant son nom et son adresse, ainsi que le nom et, le cas échéant, le numéro d'identification de l'équidé, lui est transmise par l'Institut français du cheval et de l'équitation en sa qualité de gestionnaire du fichier central.

Le gestionnaire du fichier central est informé du changement de propriétaire de l'équidé par le nouveau propriétaire qui lui retourne, lorsqu'elle a été établie, la carte d'immatriculation de l'animal endossée par l'ancien propriétaire. Le gestionnaire du fichier central établit ou modifie la carte d'immatriculation au nom du nouveau propriétaire. Si le changement de propriétaire intervient avant l'établissement de la carte d'immatriculation, le nouveau propriétaire en informe le gestionnaire du fichier central qui établit la carte d'immatriculation au nom du nouveau propriétaire.

Toute modification des informations déclarées en application du deuxième alinéa est portée à la connaissance de l'Institut français du cheval et de l'équitation dans un délai de deux mois.

Dans les deux mois suivant la mort d'un équidé, le propriétaire transmet la carte d'immatriculation au gestionnaire du fichier central.

Article D212-50

Un arrêté du ministre chargé de l'agriculture précise le contenu et les modalités des déclarations prévues aux articles D. 212-47, D. 212-48 et D. 212-49.

Article D212-51

Les équidés détenus en France doivent être identifiés conformément aux dispositions du règlement (CE) n° 504/2008 de la Commission du 6 juin 2008 portant application des directives 90/426/CEE et 90/427/CEE du Conseil en ce qui concerne les méthodes d'identification des équidés.

[...]

Article D212-53

Toute personne procédant à l'identification de terrain d'un équidé vérifie qu'elle dispose de l'ensemble des informations nécessaires à l'établissement du document d'identification, avant de délivrer au détenteur une attestation d'identification de terrain, valable trois mois, ainsi qu'un formulaire de demande d'identification comportant l'ensemble des informations nécessaires à l'émission du document d'identification. Si le détenteur n'a pas fourni l'ensemble des informations nécessaires à l'établissement du document d'identification, il n'est pas procédé à l'identification de terrain de l'équidé.

Par dérogation au premier alinéa, les détenteurs des équidés faisant uniquement l'objet d'un marquage actif par la pose de marques auriculaires établissent, lors du marquage, le formulaire de demande d'identification comportant l'ensemble des informations nécessaires à l'émission du document d'identification.

Un arrêté du ministre chargé de l'agriculture fixe la liste des pièces et informations à fournir par le détenteur pour l'établissement du formulaire de demande d'identification et de l'attestation d'identification de terrain.

Article D212-54

Les frais d'identification, d'immatriculation et de contrôle de filiation sont à la charge du propriétaire de l'équidé concerné. Après transfert de propriété, les frais de délivrance de la nouvelle carte d'immatriculation sont à la charge du nouveau propriétaire.

Article D212-55

Pour les équidés d'élevage et de rente, l'Institut français du cheval et de l'équitation délivre le document d'identification dans un délai de deux mois suivant la transmission du formulaire de demande d'identification par le détenteur.

Pour les équidés enregistrés, le formulaire de demande d'identification est transmis par le détenteur à l'Institut français du cheval et de l'équitation ou à un autre organisme émetteur au sens du 1 de l'article 4 du règlement (CE) n° 504/2008 de la Commission du 6 juin 2008. Dans ce cas, le détenteur en informe le gestionnaire du fichier central dans un délai de deux mois.

Si l'identification de terrain est réalisée dans un autre Etat membre, la demande d'identification comporte les mêmes pièces et informations que celles requises pour établir le formulaire de demande d'identification mentionné à l'article D. 212-53.

Le document d'identification est délivré dans un délai de deux mois suivant la transmission de la demande d'identification. Ce délai peut être suspendu dans l'attente de la validation du certificat d'origine prévue au chapitre II du document d'identification par un autre organisme reconnu.

Pour les équidés importés, lorsque la demande d'enregistrement d'un document d'identification existant comporte l'ensemble des informations nécessaires à l'établissement du document d'identification ou son enregistrement, l'Institut français du cheval et de l'équitation délivre le document d'identification ou enregistre le document d'identification existant dans un délai de deux mois.

Article D212-56

Le détenteur ou le propriétaire informe sous huit jours l'organisme émetteur de la perte du document original d'identification.

Le préfet est l'autorité compétente mentionnée au 2 de l'article 16 du règlement n° 504/2008 de la Commission du 6 juin 2008. Pour l'application de ces dispositions, la démonstration que le statut de l'équidé n'a pas été compromis est effectuée par tous moyens. L'absence de présentation de prescription de médicament vétérinaire ne constitue pas un élément suffisant, à lui seul, à démontrer que le statut de l'équidé n'a pas été compromis.

Article D212-57

Le préfet peut autoriser le transport d'un équidé de boucherie qui n'est pas identifié conformément aux dispositions de l'article 5 du règlement n° 504/2008 de la Commission du 6 juin 2008, directement de l'exploitation de naissance à l'abattoir, dans les conditions prévues à l'article 15 de ce règlement.

Arrêté du 2 avril 2008 relatif à l'identification et la certification des origines des équidés

NOR: AGRF0806333A

(Version consolidée au 07 avril 2016)

Le ministre de l'agriculture et de la pêche,

Vu la directive 90/426/CEE du Conseil du 26 juin 1990 modifiée relative aux contrôles vétérinaires et zootechniques applicables dans les échanges intracommunautaires de certains animaux vivants et produits dans la perspective de la réalisation du marché intérieur ;

Vu la directive 90/427/CEE du Conseil du 26 juin 1990 relative aux conditions zootechniques et généalogiques régissant les échanges intracommunautaires d'équidés ;

Vu la décision 93/623/CEE de la Commission du 20 octobre 1993 établissant le document d'identification (passeport) accompagnant les équidés enregistrés, modifiée par la décision 2000/68/CE de la Commission du 22 décembre 1999 ;

Vu le code rural, notamment ses articles L. 212-9, L. 653-2, L. 653-12, R. 653-13 à R. 653-28, R. 653-82, D. 212-46 à D. 212-54 et D. 653-61 ;

Vu l'arrêté du 15 février 1994 modifié relatif à l'identification et aux contrôles de filiation des équidés par les groupes sanguins ;

Vu l'arrêté du 30 avril 2002 relatif à l'habilitation des identificateurs dans les espèces chevaline et asine ;

Vu l'arrêté du 21 mai 2004 relatif à l'identification complémentaire des équidés par la pose d'un transpondeur électronique ;

Vu l'avis de la Commission nationale d'amélioration génétique ;

Sur proposition du directeur général de l'alimentation et du directeur général de la forêt et des affaires rurales,

Arrête :

TITRE I^{er} IDENTIFICATION DES ÉQUIDÉS : DISPOSITIONS GÉNÉRALES

Article 1

Abrogé

Article 2

Abrogé

Article 3

Abrogé

Article 4

Abrogé

Article 5

Abrogé

Article 6

Abrogé

Article 7

Abrogé

Article 8

Abrogé

Article 9

Abrogé

Article 10

Abrogé

Article 11*Abrogé***Article 12***Abrogé***Article 13***Abrogé***Article 14***Abrogé***Article 15***Abrogé***Article 16**

La carte d'immatriculation permet de suivre les changements de propriété de l'animal. Elle peut être dématérialisée.

La carte d'immatriculation porte le même numéro matricule que le document d'identification et est établie au nom du ou des propriétaires enregistrés. En cas de copropriété comprenant quatre membres au plus, il est fait mention de la part de chacun. En cas de copropriété comprenant cinq membres ou plus, il est fait mention sur la carte d'immatriculation que l'équidé est en indivision.

L'établissement public l'Institut français du cheval et de l'équitation édite, dans un délai maximum de deux mois, une nouvelle carte au nom du ou des nouveaux propriétaires.

Article 17*Abrogé***Article 18**

En cas de perte de la carte d'immatriculation, une nouvelle carte pourra être établie à charge pour le propriétaire de fournir les justificatifs exigés par l'établissement public l'Institut français du cheval et de l'équitation.

Les frais d'enquête et d'établissement de tels duplicata sont à la charge du demandeur : ils sont fixés chaque année par le conseil d'administration de l'établissement public l'Institut français du cheval et de l'équitation.

Article 19

Sans préjudice des contrôles réalisés par des agents visés à l'article L. 212-13 du code rural et de la pêche maritime, tout cheval participant à une activité officielle se rapportant aux courses, au sport ou à l'élevage peut être soumis à des contrôles d'identité. La réglementation de ces activités en prévoit les modalités d'application.

Article 20*Abrogé***Article 21***Abrogé*

TITRE II

MODALITÉS D'IDENTIFICATION DES ÉQUIDÉS POURVUS D'UN DOCUMENT D'IDENTIFICATION
ÉDITÉ PAR UNE AUTORITÉ ÉTRANGÈRE**Article 22***Abrogé***Article 23***Abrogé*

Article 24

Abrogé

Article 25

La validité des documents étrangers attestant des origines de l'équidé est contrôlée par l'établissement public l'Institut français du cheval et de l'équitation, le cas échéant, dans les conditions fixées dans le règlement du stud-book français concerné. Il s'assure notamment que :

- le document est authentique ;
- l'autorité qui a émis les documents est une autorité reconnue officiellement ;
- les informations relatives à la filiation de l'animal sont certifiées par cette autorité.

En tant que de besoin, une enquête est diligentée par l'établissement public l'Institut français du cheval et de l'équitation.

Article 26

Abrogé

Article 27

Abrogé

TITRE III
MODALITÉS DE CERTIFICATION DES ORIGINES DES ÉQUIDÉS NÉS EN FRANCE

Article 28

La personne habilitée qui réalise l'identification de terrain du produit sous la mère doit, au préalable :

- 1° S'assurer de l'identité de la mère en comparant le numéro de transpondeur et le cas échéant le signalement à ceux figurant sur le document d'identification. La mention du contrôle est portée sur le document d'identification de la poulinière avec date et signature ;
- 2° Se faire présenter soit l'attestation de saillie, soit la copie du certificat de saillie étranger, soit le double de la déclaration de naissance pour les produits issus d'une saillie non déclarée.

Article 29

Abrogé

Article 30

Abrogé

Article 31

La procédure à suivre pour l'enregistrement de la filiation d'un équidé est décrite à l'annexe II du présent arrêté.

TITRE IV
DISPOSITIONS FINALES

Article 32

Au point 1° de l'article 10 de l'arrêté du 21 mai 2004 relatif à l'identification complémentaire des équidés, la mention « ou de sa mère si l'acte est réalisé lors de la naissance de l'animal » est supprimée.

Article 33

L'arrêté du 30 avril 2002 relatif à l'identification et la certification des origines des équidés est abrogé.

L'arrêté du 14 mars 2001 relatif à la monte publique des étalons et des espèces chevaline et asine est abrogé.

Article 34

Le directeur général de l'alimentation, le directeur général de la forêt et des affaires rurales et le directeur général de l'établissement public Les Haras nationaux sont chargés, chacun en ce qui le concerne, de l'exécution du présent arrêté, qui sera publié au Journal officiel de la République française.

ANNEXE

Annexe I

Abrogé

Annexe II

INSTRUCTIONS RELATIVES À LA PROCÉDURE À SUIVRE POUR L'ENREGISTREMENT DE LA FILIATION D'UN ÉQUIDÉ DANS LE FICHIER CENTRAL ZOOTECHNIQUE DES ÉQUIDÉS

I. - Produits issus de saillies déclarées d'étalons ou de baudets approuvés pour produire dans un stud-book ou un registre

Pour tout étalon approuvé conformément aux dispositions de l'article R. 653-82 du code rural et de la pêche maritime, un ensemble de cartes de saillie, valable pour une seule saison de monte, est remis par l'organisme qui tient le livre généalogique concerné au propriétaire de l'étalon ou aux personnes titulaires d'un mandat du propriétaire ou pouvant attester de la propriété des doses.

L'éta lonnier doit se conformer aux instructions concernant la tenue des documents de monte qui lui sont communiqués par l'organisme qui tient le livre généalogique.

Lorsque l'Institut français du cheval et de l'équitation tient le livre généalogique, la participation des propriétaires d'étalons aux frais d'établissement des cartes de saillie est fixée chaque année par le conseil d'administration de cet institut.

Le certificat de saillie au verso duquel figure la déclaration de naissance est remis à l'éleveur en fin de monte. L'éta lonnier peut conserver ce document jusqu'au règlement intégral du prix de saillie.

Un cahier des charges établi par l'organisme qui tient le livre généalogique définit les modalités de gestion de la monte, dont les instructions auxquelles doit se conformer l'éta lonnier.

II. - Certification de la parenté

Pour les équidés d'élevage et de rente nés en France, la parenté peut être certifiée si l'équidé est :

- soit issu d'une saillie régulièrement déclarée auprès de l'Institut français du cheval et de l'équitation, d'un étalon ou d'un baudet destiné à la reproduction dans un livre généalogique ;
- soit issu d'une saillie non déclarée et a fait l'objet d'une déclaration de naissance et d'un contrôle de filiation compatible par génotype et conforme aux normes de l'ISAG (International Society of Animal Genetics).

Pour la vérification des données et afin que le produit puisse prétendre à l'appellation "origine constatée" dans le fichier central zootechnique des équidés, le détenteur doit mettre à disposition de l'identificateur l'attestation de saillie remise par l'éta lonnier après le premier saut ou, à défaut, une copie de la déclaration de naissance.

Fait à Paris, le 2 avril 2008.

MICHEL BARNIER

Arrêté du 26 avril 2013 relatif à l'identification des équidés**NOR: AGRT1311164A**

Le ministre de l'agriculture, de l'agroalimentaire et de la forêt,

Vu la directive 90/426/CEE du Conseil du 26 juin 1990 modifiée relative aux contrôles vétérinaires et zootechniques applicables dans les échanges intracommunautaires de certains animaux vivants et produits dans la perspective de la réalisation du marché intérieur ;

Vu la directive 90/427/CEE du Conseil du 26 juin 1990 relative aux conditions zootechniques et généalogiques régissant les échanges intracommunautaires d'équidés ;

Vu le règlement (CE) n° 504/2008 de la Commission du 6 juin 2008 portant application des directives 90/426/CEE et 90/427/CEE du Conseil en ce qui concerne les méthodes d'identification des équidés ;

Vu la décision n° 93/623/CEE de la Commission du 20 octobre 1993 établissant le document d'identification (passeport) accompagnant les équidés enregistrés, modifiée par la décision n° 2000/68/CE de la Commission du 22 décembre 1999 ;

Vu le code rural et de la pêche maritime, notamment son article D. 212-53 ;

Vu l'arrêté du 2 avril 2008 relatif à l'identification et la certification des origines des équidés,

Arrête :

Article 1

Conformément à l'article 6 du règlement (CE) n° 504/2008 de la Commission du 6 juin 2008 susvisé, les organismes émetteurs peuvent rendre obligatoire le signalement descriptif ou graphique de l'équidé.

Les modalités de ce signalement figurent dans un cahier des charges.

Article 2

1. L'attestation d'identification de terrain délivrée par l'identificateur reprend les données suivantes à partir des informations fournies par le détenteur :
 - le nom de l'équidé ;
 - l'espèce ;
 - le sexe ;
 - la robe ;
 - la date de naissance (jour, mois, année) ;
 - le cas échéant, livre généalogique auquel l'enregistrement est demandé ;
 - l'organisme émetteur qui délivrera le document d'identification : nom, adresse ;
 - le cas échéant, numéro d'identification unique de la mère ;
 - le nom du détenteur de l'équidé (personne morale : intitulé, SIREN ; personne physique : civilité, nom, prénom, date de naissance, lieu de naissance [pays, département]) ;
 - les coordonnées du détenteur de l'équidé : numéro de voie, nom de voie, code postal commune, numéro de téléphone ;
 - le code transpondeur ;
 - les date et lieu de l'implantation du transpondeur ;
 - les nom, adresse, numéro, signature et cachet de l'identificateur.
2. La demande de document d'identification, transmise à l'organisme émetteur par le détenteur, comporte les données suivantes :
 - a) Pour les équidés d'élevage et de rente nés en France dont l'Institut français du cheval et de l'équitation est l'unique organisme émetteur :
 - l'espèce ;
 - le sexe ;
 - la date de naissance (jour, mois, année) ;
 - le nom du propriétaire de l'équidé (personne morale : intitulé, SIREN ; personne physique : civilité, nom, prénom, date de naissance, lieu de naissance [pays, département]) ;
 - l'adresse du propriétaire de l'équidé : numéro de voie, nom de voie, code postal commune ;
 - le nom du détenteur de l'équidé, destinataire du document d'identification (personne morale : intitulé, SIREN ; personne physique : civilité, nom, prénom, date de naissance, lieu de naissance [pays, département]) ;
 - les coordonnées du détenteur de l'équidé : numéro de voie, nom de voie, code postal commune, numéro de téléphone ;
 - le code transpondeur ;
 - la date de la pose du transpondeur ou des boutons auriculaires ;
 - le signalement descriptif ;
 - les nom, adresse, numéro, signature et cachet de l'identificateur ;
 - le nom de l'équidé.
 - b) Pour les équidés enregistrés ou en cours d'enregistrement dans un livre généalogique :
 - l'espèce ;
 - le sexe ;
 - la robe ;
 - le signalement (si le règlement du livre généalogique l'exige) ;
 - la date de naissance (jour, mois, année) ;

- le nom du destinataire du document d'identification (personne morale : intitulé, SIREN ; personne physique : civilité, nom, prénom, date de naissance, lieu de naissance [pays, département]) ;
- l'adresse du destinataire du document d'identification : numéro de voie, nom de voie, code postal commune ;
- le nom du propriétaire de l'équidé (personne morale : intitulé, SIREN ; personne physique : civilité, nom, prénom, date de naissance, lieu de naissance [pays, département]) ;
- l'adresse du propriétaire de l'équidé : numéro de voie, nom de voie, code postal commune ;
- le nom du détenteur de l'équidé (personne morale : intitulé, SIREN ; personne physique : civilité, nom, prénom, date de naissance, lieu de naissance [pays, département]) ;
- les coordonnées du détenteur de l'équidé : numéro de voie, nom de voie, code postal commune, numéro de téléphone ;
- le code transpondeur ;
- la date de la pose du transpondeur ou des boutons auriculaires ;
- les nom, adresse, numéro, signature et cachet de l'identificateur ;
- le nom de l'équidé ;
- le nom commercial de l'équidé, le cas échéant ;
- le livre généalogique auquel l'enregistrement est demandé ;
- les nom et adresse de l'organisme tenant le livre généalogique ;
- le père génétique ;
- la mère génétique ;
- le pays de naissance ;
- le nom du naisseur (personne morale : intitulé, SIREN ; personne physique : civilité, nom, prénom, date de naissance, lieu de naissance [pays, département]) ;
- l'adresse du naisseur : numéro de voie, nom de voie, code postal commune.

Est qualifié de naisseur le propriétaire de la femelle qui met bas, sauf convention contraire.

Le naisseur est enregistré au vu de la déclaration de naissance. Sauf convention contraire, il est enregistré comme premier propriétaire du produit. Pour vérification des données, le détenteur met à disposition de l'identificateur le document d'identification de la mère et l'attestation de saillie remise par l'éta lonnier après le premier saut.

Article 3

1° L'arrêté du 24 avril 2009 établissant les modèles de document d'identification des équidés est abrogé.

2° L'arrêté du 2 avril 2008 relatif à l'identification et la certification des origines des équidés est modifié comme suit :

- a) Les articles 1^{er} à 15, 17, 20 à 24, 26 et 27, 29 et 30 et l'annexe I sont supprimés.
- b) A l'article 16, l'avant-dernier alinéa est supprimé.

A l'article 18, le premier alinéa est supprimé.

A l'article 19 et à l'article 25, le dernier alinéa est supprimé ;

- c) A l'article 28, les mots : « relève le signalement descriptif » sont remplacés par les mots : « réalise l'identification de terrain »

Au 1°, les mots : « son signalement et le numéro de transpondeur » sont remplacés par les mots : « le numéro de transpondeur et le cas échéant le signalement » ;

- d) Les dispositions de l'annexe II sont remplacées par les dispositions suivantes :

INSTRUCTIONS RELATIVES À LA PROCÉDURE À SUIVRE POUR L'ENREGISTREMENT DE LA FILIATION D'UN ÉQUIDÉ DANS LE FICHIER CENTRAL ZOOTECHNIQUE DES ÉQUIDÉS

I. - Produits issus de saillies déclarées d'étalons ou de baudets approuvés pour produire dans un stud-book ou un registre

- Pour tout étalon approuvé conformément aux dispositions de l'article R. 653-82 du code rural et de la pêche maritime, un ensemble de cartes de saillie, valable pour une seule saison de monte, est remis par l'organisme qui tient le livre généalogique concerné au propriétaire de l'étalon ou aux personnes titulaires d'un mandat du propriétaire ou pouvant attester de la propriété des doses.
- L'éta lonnier doit se conformer aux instructions concernant la tenue des documents de monte qui lui sont communiqués par l'organisme qui tient le livre généalogique.
- Lorsque l'Institut français du cheval et de l'équitation tient le livre généalogique, la participation des propriétaires d'étalons aux frais d'établissement des cartes de saillie est fixée chaque année par le conseil d'administration de cet institut.
- Le certificat de saillie au verso duquel figure la déclaration de naissance est remis à l'éleveur en fin de monte. L'éta lonnier peut conserver ce document jusqu'au règlement intégral du prix de saillie.
- Un cahier des charges établi par l'organisme qui tient le livre généalogique définit les modalités de gestion de la monte, dont les instructions auxquelles doit se conformer l'éta lonnier.

II. - Certification de la parenté

- Pour les équidés d'élevage et de rente nés en France, la parenté peut être certifiée si l'équidé est :
 - soit issu d'une saillie régulièrement déclarée auprès de l'Institut français du cheval et de l'équitation, d'un étalon ou d'un baudet destiné à la reproduction dans un livre généalogique ;
 - soit issu d'une saillie non déclarée et a fait l'objet d'une déclaration de naissance et d'un contrôle de filiation compatible par génotype et conforme aux normes de l'ISAG (International Society of Animal Genetics).

« Pour la vérification des données et afin que le produit puisse prétendre à l'appellation "origine constatée" dans le fichier central zootechnique des équidés, le détenteur doit mettre à disposition de l'identificateur l'attestation de saillie remise par l'éta lonnier après le premier saut ou, à défaut, une copie de la déclaration de naissance. »

Article 4

Le directeur général des politiques agricole, agroalimentaire et des territoires est chargé de l'exécution du présent arrêté, qui sera publié au Journal officiel de la République française.

Fait le 26 avril 2013.

Pour le ministre et par délégation :
Le chef du service de la forêt,
de la ruralité et du cheval,
F. MOREAU

Arrêté du 8 octobre 2014 relatif au fichier central zootechnique des équidés

NOR: AGRT1416488A

(Version consolidée au 07 avril 2016)

Le ministre de l'agriculture, de l'agroalimentaire et de la forêt, porte-parole du Gouvernement,

Vu le règlement (CE) n° 504/2008 de la Commission du 6 juin 2008 portant application des directives 90/426/CEE et 90/427/CEE du Conseil en ce qui concerne les méthodes d'identification des équidés ;

Vu la directive 90/427/CEE du Conseil du 26 juin 1990 relative aux conditions zootechniques et généalogiques régissant les échanges intracommunautaires d'équidés ;

Vu le code rural et de la pêche maritime, notamment ses articles D. 212-46 et D. 653-8 ;

Vu la loi n° 78-17 du 6 janvier 1978 relative à l'informatique, aux fichiers et aux libertés ;

Vu l'avis de la Commission nationale d'amélioration génétique du 17 octobre 2012 ;

Vu la saisine de la Commission nationale de l'informatique et des libertés en date du 30 octobre 2013 (n° 13032436),

Arrête :

Article 1

Le fichier central zootechnique des équidés comporte, pour chaque animal enregistré dans ce fichier, au moins les informations suivantes :

1. Informations relatives à l'identification de l'animal :

- Le numéro unique d'identification ;
- L'espèce ;
- Le sexe ;
- La robe ;
- La date de naissance (jour, mois, année) ;
- Le code transmis par le transpondeur ou le marquage alternatif ;
- Le pays de naissance ;
- La date de délivrance du document d'identification et de ses éventuelles modifications ;
- Le nom de l'organisme émetteur ;
- Le nom de l'organisme de sélection (si différent de l'organisme émetteur) ;
- Le nom et l'adresse de la personne à qui le document d'identification a été délivré ;
- Le statut de l'animal (équidé enregistré ou équidé d'élevage et de rente) ;
- Le nom de l'animal (nom de naissance et nom commercial le cas échéant) ;
- Le statut connu de l'animal comme étant ou non destiné à l'abattage pour la consommation humaine ;
- Les informations concernant tout duplicata ou document d'information de remplacement, conformément aux articles 16 et 17 du règlement (CE) n° 504/2008 de la Commission du 6 juin 2008 portant application des directives 90/426/CEE et 90/427/CEE du Conseil en ce qui concerne les méthodes d'identification des équidés ;
- La date de décès de l'animal ;
- Lorsqu'il a été effectué, le signalement descriptif et/ou graphique de l'animal ainsi que la date de réalisation du signalement et la personne l'ayant réalisé ;
- Nom du naisseur (personne morale : intitulé, SIREN ; personne physique : civilité, nom, prénom, date de naissance, lieu de naissance [pays, département]), adresse du naisseur : numéro de voie, nom de voie, code postal commune ;
- Date de pose du transpondeur ou du marquage alternatif ;
- Date de la déclaration de naissance ;
- Lorsqu'il a été réalisé, le typage ADN de l'animal.

2. Informations relatives aux personnes habilitées à réaliser l'identification :

- Nom, prénom, civilité ;
- Adresse ;
- Numéro d'enregistrement au conseil supérieur de l'ordre des vétérinaires pour les vétérinaires ou numéro NUMAGRIT ou NUMAGRIN de la personne habilitée ;
- Signature et cachet.

3. Informations relatives aux propriétaires :

- Raison sociale ou situation civile ;
- Nom commercial ;
- Nom, prénom, civilité ;
- Date et lieu de naissance (pays, département) ;
- Adresse : numéro de voie, nom de voie, code postal, commune ;
- Numéro de téléphone et courriel ;

- Numéro SIRET ou SIREN (ou numéro NUMAGRIT ou NUMAGRIN le cas échéant) ;
 - Date de délivrance initiale de la carte d'immatriculation, date d'envoi pour renouvellement, date d'envoi de la carte renouvelée ;
 - Date de la vente de l'équidé mentionnée sur la carte d'immatriculation.
4. Informations relatives à la généalogie et aux performances :
- Nom du père ;
 - Nom de la mère ;
 - Numéro d'identification unique de la mère ou numéro de saillie ;
 - Race ou type racial ;
 - Pedigree ;
 - Le cas échéant, nom du livre généalogique si l'animal est inscrit dans un livre ;
 - Pays de naissance ;
 - Le cas échéant, délivrance de carnet de saillie ;
 - Le cas échéant, saillies déclarées ;
 - Ensemble des indices zootechniques de performances et génétiques ;
 - Résultats de courses, de concours ;
 - Le cas échéant résultats d'approbations en fonction du livre, de la section ou classe du livre généalogique ;
 - Ensemble des informations indispensables à la caractérisation des équidés, données brutes ou élaborées ;
 - Le cas échéant, le résultat compatible d'un contrôle de filiation par ADN ;
 - Données sanitaires.

Article 2

Le fichier central zootechnique des équidés comporte également les informations suivantes :

1. Informations relatives aux transpondeurs :
- Raison sociale, nom, adresse, numéro SIREN ou SIRET du fabricant agréé ;
 - Pour chaque lot cédé par un fabricant, liste des codes des transpondeurs ainsi que le nom et la raison sociale de leur destinataire.
2. Informations relatives à la détention des équidés :
- Raison sociale ou situation civile du détenteur ;
 - Nom, prénom, civilité du détenteur ;
 - Date de naissance, lieu de naissance (pays, département) ;
 - Adresse : numéro de voie, nom de voie, code postal, commune ;
 - Numéro de téléphone ou courriel du détenteur ;
 - Nom du lieu de stationnement des équidés ;
 - Numéro SIRET ou NUMAGRIT du lieu de stationnement ;
 - Adresse du lieu de stationnement ;
 - Nom, prénom, adresse, numéro de téléphone, de télécopieur et adresse électronique du contact sur le lieu de stationnement ;
 - Numéro d'identification du lieu de stationnement.
3. Informations relatives à la connexion au fichier central :
- Nom et qualité de l'utilisateur (détenteur, propriétaire, naisseur, identificateur) ;
 - Login de l'utilisateur ;
 - Mot de passe associé au login.

Article 3

Les données contenues dans le fichier central zootechnique des équidés sont conservées sans limitation de durée notamment en ce qui concerne les équidés, les naisseurs et les propriétaires.

Article 4

Les propriétaires, naisseurs ou détenteurs d'équidés, les fabricants agréés de transpondeurs, les personnes habilitées à réaliser l'identification de terrain des équidés, les organismes agréés peuvent utiliser des moyens informatiques de connexion et de transfert de données au gestionnaire du fichier central zootechnique des équidés. Le gestionnaire du fichier central zootechnique des équidés garantit à chacune de ces personnes l'accès à ses données, notamment en vue de la rectification des informations inexacts. Cet accès peut être informatique.

Des moyens informatiques de connexion ou de transfert des données sont proposés aux personnes ayant accès aux informations contenues dans le fichier central zootechnique des équidés pour garantir la saisie, la mise à jour et la consultation des données. Le système de transmission des données est sécurisé.

L'élaboration des outils et logiciels ainsi que l'extraction et la valorisation des données mentionnées aux articles 1^{er} et 2 font partie intégrante de la mission confiée au gestionnaire du fichier central zootechnique des équidés.

Article 5

Le gestionnaire du fichier central zootechnique des équidés assure le respect de la confidentialité des données.

Le gestionnaire du fichier central zootechnique des équidés a la responsabilité technique de faire fonctionner et de maintenir le fichier central zootechnique des équidés dans les conditions fixées par le présent arrêté.

Les données personnelles ne peuvent être utilisées par le gestionnaire du fichier central zootechnique des équidés qu'à des fins de gestion dudit fichier et en aucune façon dans le cadre de ses autres activités.

Le gestionnaire met en œuvre les protections nécessaires afin d'éviter toute intrusion ou interrogation abusive du fichier central zootechnique des équidés.

Les données du fichier central zootechnique des équidés peuvent être utilisées à des fins sanitaires et zootechniques.

Article 6

Le gestionnaire du fichier central zootechnique des équidés garantit la possibilité de retrouver à tout moment les données enregistrées dans le fichier central zootechnique des équidés, sous réserve que les données nécessaires aient été effectivement portées à sa connaissance.

Article 7

Il est interdit d'utiliser les données visées aux articles 1^{er} et 2 à des fins commerciales ou publicitaires, sauf si la personne concernée donne son consentement.

Article 8

Tout animal perdu ou trouvé peut être recherché à partir de son numéro d'identification ou de son numéro de transpondeur auprès du gestionnaire du fichier central zootechnique des équidés.

Article 9

La directrice générale des politiques agricole, agroalimentaire et des territoires et le directeur général de l'alimentation sont chargés, chacun en ce qui le concerne, de l'exécution du présent arrêté, qui sera publié au Journal officiel de la République française.

Fait le 8 octobre 2014.

Pour le ministre et par délégation :
Le directeur général de l'alimentation,
P. DEHAUMONT
La directrice générale des politiques agricole,
agroalimentaire et des territoires,
C. GESLAIN-LANÉELLE

Amélioration génétique des équidés et organismes de sélection

Extraits du Code rural et de la pêche maritime

Article L653-12

L'Institut français du cheval et de l'équitation est chargé des enregistrements zootechniques des équidés.

Si, pour une race d'équidés, aucun organisme de sélection n'est agréé, les missions mentionnées à l'article L. 653-3 sont assurées par l'Institut français du cheval et de l'équitation, dans des conditions fixées par décret. Ce décret définit les conditions dans lesquelles cet établissement consulte, pour l'exercice de ses missions, l'organisme le plus représentatif des éleveurs de la race concernée eu égard au nombre de ses adhérents, de son expérience et de son ancienneté.

* *
*

Article D653-36

I. - Des organismes de sélection ayant la personnalité morale participent, pour chaque race, à la définition de la politique d'amélioration génétique et à la sélection au sein du stud-book concerné.

II. - Le ministre chargé de l'agriculture :

- 1° Détermine les conditions de reconnaissance des races et fixe la liste des races reconnues ;
- 2° Définit les appellations ou qualifications en fonction des divers croisements possibles.

Article R653-37

Le ministre chargé de l'agriculture agréé, pour une durée déterminée, les organismes habilités à intervenir dans la sélection et l'amélioration génétique. L'agrément précise les modalités de leur contrôle par l'Etat.

Cet agrément ne peut être accordé qu'aux personnes morales ayant leur siège social en France, disposant d'un statut prévoyant notamment l'absence de discrimination entre les éleveurs, tenant une comptabilité analytique permettant d'identifier les recettes et les dépenses relevant des missions pour lesquelles elle est agréée et répondant aux conditions prévues par la réglementation communautaire applicable.

L'agrément peut être suspendu ou retiré dans les mêmes formes lorsque l'organisme agréé ne satisfait pas aux conditions prescrites ci-dessus ou lorsque son fonctionnement s'avère défectueux à la suite de contrôles.

Les décisions de suspension ou de retrait d'agrément ne peuvent intervenir qu'après que l'organisme intéressé a été informé des motifs et de la nature des mesures envisagées et à l'expiration d'un délai qui ne peut être inférieur à un mois. La décision de suspension ou de retrait désigne l'organisme chargé d'assurer la continuité des missions.

Un arrêté du ministre chargé de l'agriculture précise, si nécessaire, les modalités d'application du présent article.

Article D653-37-1

Lorsqu'il existe déjà un organisme de sélection agréé pour une ou plusieurs races ou une ou plusieurs populations animales sélectionnées, l'agrément peut ne pas être accordé à un nouvel organisme ou à une nouvelle organisation pour les mêmes races ou populations animales sélectionnées, si cet organisme ou cette organisation mettent en péril la conservation de ces dernières ou s'ils compromettent le programme d'amélioration génétique d'un organisme de sélection agréé.

Article D653-37-2

Le ministre chargé de l'agriculture fixe par arrêté la liste des stud-books des races d'équidés et des registres généalogiques ainsi que leur éventuel regroupement en livres généalogiques.

Le ministre chargé de l'agriculture fixe par arrêté les conditions générales de tenue des livres généalogiques et celles des stud-books et registres généalogiques qui les composent éventuellement. Pour chaque race, le ministre chargé de l'agriculture approuve par arrêté un règlement de stud-book qui fixe les conditions d'inscription au stud-book ainsi que les conditions spécifiques d'agrément des reproducteurs pour que leurs produits puissent être inscrits dans le stud-book.

Article R653-38

Pour chaque race, est créée une commission de stud-book. Elle est présidée par le représentant de l'organisme agréé pour assurer l'orientation et l'amélioration génétique de la race concernée. Elle est composée de représentants de l'administration et de représentants des éleveurs et utilisateurs désignés par l'organisme agréé. Ces derniers constituent la majorité de ces commissions dont la composition détaillée est fixée par le règlement de stud-book.

La commission de stud-book détermine la politique d'amélioration génétique et de sélection de la race, propose les modifications du règlement de stud-book et se prononce sur les cas particuliers d'application de ce règlement aux équidés relevant de la race concernée.

Le secrétariat des commissions de stud-book est assuré par l'établissement public Institut français du cheval et de l'équitation.

Article R653-39

Pour chaque livre généalogique est constituée, par arrêté du ministre chargé de l'agriculture, une commission du livre généalogique présidée par le ministre de l'agriculture ou son représentant et comprenant des représentants de chacune des commissions de stud-books figurant dans le livre généalogique. Le secrétariat de cette commission est assuré par l'établissement public Institut français du cheval et de l'équitation.

La commission du livre généalogique peut être consultée sur tout sujet relatif à l'amélioration génétique des équidés. Elle est consultée sur toute modification d'un règlement de stud-book figurant dans ce livre généalogique.

Article R653-40

L'établissement public Institut français du cheval et de l'équitation assure, sous réserve des compétences exercées par les organismes mentionnés au paragraphe 1 de l'article 4 du règlement (CE) n° 504/2008 de la Commission du 6 juin 2008, la tenue matérielle des fichiers généalogiques selon les dispositions figurant dans les règlements de livres généalogiques ainsi que l'inscription dans ces livres. Sous les mêmes réserves, il est chargé de l'application des règlements de livres généalogiques, assure l'exécution des décisions individuelles des commissions de livres généalogiques et certifie la filiation des animaux et leur inscription dans un livre généalogique.

Article D653-40-1

Lorsque l'Institut français du cheval et de l'équitation assure les missions dévolues aux organismes de sélection en application des dispositions du deuxième alinéa de l'article L. 653-12, il y associe l'organisme le plus représentatif des éleveurs de la race concernée dans les conditions mentionnées à l'alinéa suivant.

Il demande à cet organisme de lui proposer des objectifs de sélection, le consulte sur toute question liée à l'exercice de ses missions d'organisme de sélection et l'informe annuellement des inscriptions dans le livre généalogique.

Article D653-40-2

L'Institut français du cheval et de l'équitation établit la liste des organismes les plus représentatifs des éleveurs des races pour lesquelles aucun organisme de sélection n'a été agréé.

Le projet de liste est publié sur le site internet de l'Institut pendant une durée d'un mois. Pendant la durée de cette publication et au plus tard dix jours après qu'elle ait pris fin, l'Institut reçoit toute observation sur ce projet, assortie, le cas échéant, de pièces justificatives.

A l'issue de la procédure et après examen des éventuelles observations, l'Institut publie, sur son site internet, la liste définitive des organismes les plus représentatifs des éleveurs des races concernées.

La procédure définie au présent article est renouvelée tous les cinq ans.

[...]

Article D653-61

Les modalités selon lesquelles il est procédé à l'enregistrement de l'ascendance, des caractéristiques et performances zootechniques des équidés sous la responsabilité de l'établissement public Institut français du cheval et de l'équitation sont définies par arrêté du ministre chargé de l'agriculture.

Article D653-62

Pour les équidés enregistrés, l'Institut français du cheval et de l'équitation ou bien un autre organisme émetteur, au sens du 1 de l'article 4 du règlement (CE) n° 504/2008 de la Commission du 6 juin 2008, peuvent demander au détenteur de l'équidé la réalisation d'un contrôle de filiation aux fins de certification des origines de l'équidé sur le document d'identification.

La certification de la parenté est obligatoire avant de mentionner les origines d'un équidé dans le fichier central zootechnique des équidés.

Si la filiation revendiquée n'est pas compatible avec les résultats d'un contrôle de filiation, aucune mention d'origine ni de race n'est portée ou maintenue au fichier central zootechnique des équidés.

Le ministre chargé de l'agriculture fixe, par arrêté, les cas et les conditions dans lesquels un contrôle de filiation est obligatoire avant toute certification des origines portée sur le document d'identification des équidés enregistrés, ainsi que les modalités de certification de la parenté des équidés.

[...]

Article R653-81

Le ministre chargé de l'agriculture encourage les actions d'amélioration génétique relatives aux équidés, définit les conditions de diffusion des informations scientifiques relatives à la valeur génétique des animaux et fixe par arrêté les conditions auxquelles doivent satisfaire les animaux pour obtenir l'approbation prévue à l'article R. 653-82.

Article R653-82

I.- L'approbation des reproducteurs est délivrée par l'établissement public l'Institut français du cheval et de l'équitation conformément aux dispositions de l'arrêté mentionné au 4° de l'article R. 653-81 et des règlements de stud-book. L'approbation peut être délivrée pour une durée limitée, une aire géographique ou un mode de reproduction déterminé ou prévoir, pour des raisons zootechniques ou sanitaires, des restrictions d'utilisation du reproducteur.

Dans le cas où l'approbation demandée pour un animal est refusée, une nouvelle demande ne peut être présentée pour cet animal qu'à l'issue d'un délai fixé par arrêté du ministre chargé de l'agriculture.

L'approbation des reproducteurs peut être retirée ou suspendue à tout moment pour des motifs d'ordre zootechnique ou sanitaire. Les conditions de retrait et de suspension sont précisées par arrêté du ministre de l'agriculture.

II.- Seuls les reproducteurs bénéficiant de l'approbation peuvent être cédés en qualité de reproducteurs et être utilisés pour la reproduction artificielle.

Arrêté du 29 mai 2006 relatif aux conditions générales de tenue des stud-books des espèces équine et asine

NOR: AGRF0600968A

(Version consolidée au 07 avril 2016)

Le ministre de l'agriculture et de la pêche,

Vu la directive 90/427/CEE du 26 juin 1990 relative aux conditions zootechniques et généalogiques régissant les échanges intracommunautaires d'équidés ;

Vu la décision n° 92/353 de la Commission du 11 juin 1992 déterminant les critères d'agrément ou de reconnaissance des organisations tenant ou créant les livres généalogiques pour les équidés enregistrés ;

Vu la décision de la Commission 96/78/CE du 10 janvier 1996 fixant les critères d'inscription et d'enregistrement des équidés dans les livres généalogiques à des fins de sélection ;

Vu le code rural, notamment ses articles L. 214-9, L. 653-3 et R. 653-81 à R. 653-86,

Arrête :

Article 1

Pour chaque race équine ou asine, le ministre de l'agriculture approuve par arrêté un règlement du stud-book, proposé par la commission de stud-book après avis de la commission du livre généalogique concernée.

Article 2

L'établissement public L'Institut français du cheval et de l'équitation assure la tenue matérielle des fichiers généalogiques selon les dispositions figurant dans les règlements de chaque stud-book et l'exécution des décisions individuelles des commissions de stud-book.

Article 3

Pour chaque race, le ministre de l'agriculture et de la pêche s'assure que l'établissement public L'Institut français du cheval et de l'équitation est en mesure de satisfaire à tout contrôle portant sur

- l'efficacité de son fonctionnement ;
- sa capacité à exercer les contrôles nécessaires à la tenue des généalogies ;
- sa capacité à rendre disponibles les données (telles celles relatives aux performances) nécessaires à la réalisation du programme d'amélioration, de sélection ou de conservation de la race ;
- l'existence en France d'un effectif d'équidés suffisant pour réaliser un programme d'amélioration, de sélection, ou pour assurer la conservation de la race lorsque cela est considéré comme nécessaire ;
- le respect du règlement du stud-book et en particulier le respect des principes établis par l'organisation qui tient le livre d'origine de la race.

Article 4

Le règlement du stud-book établit les principes relatifs au système de mise à disposition des données permettant d'apprécier les équidés aux fins de l'amélioration, la sélection ou la conservation de la race.

Article 5

Lorsqu'il s'agit du stud-book d'origine de la race, le règlement doit établir les principes relatifs, notamment :

- à la définition des caractéristiques de la race ou de la population couverte par le stud-book ;
- à la définition de ses objectifs de sélection de base ;
- à la division du stud-book, s'il y a plusieurs modalités d'inscription des équidés dans le livre ou s'il y a plusieurs modalités de classement des équidés inscrits dans le livre ;
- aux ascendances à partir d'un ou de plusieurs autres livres généalogiques lorsque cela est nécessaire.

Article 6

Lorsqu'il ne s'agit pas du stud-book d'origine de la race, le règlement doit assurer le respect des principes énumérés à l'article 5 du présent arrêté fixés par le stud-book d'origine de la race.

Article 7

Le ministre de l'agriculture et de la pêche peut ne pas approuver un règlement du stud-book si celui-ci compromet le fonctionnement ou le programme d'amélioration ou de sélection d'un autre stud-book ou si les équidés de cette race peuvent être inscrits ou enregistrés dans un stud-book existant et respectant notamment les principes fixés par le stud-book d'origine.

Article 8

Le ministre de l'agriculture et de la pêche s'assure que tout produit ne peut être inscriptible à la naissance, compte tenu de ses origines, que dans un seul stud-book. Il s'assure également qu'aucun programme de croisement ne puisse compromettre un programme de sélection en race pure, c'est-à-dire où seuls peuvent être inscrits des produits issus de parents de la même race.

Article 9

Seul peut être approuvé un règlement du stud-book respectant les conditions fixées aux articles 4, 5, 6, 10 et suivants.

Article 10

Un sujet peut être inscrit à un stud-book comme produit :

- a) Au titre de l'ascendance ;
- b) Titre initial ;
- c) Au titre de son introduction ou de son importation.

Il peut également être inscrit à un stud-book comme reproducteur.

Comme produit, il ne peut être inscrit qu'à un seul stud-book. En revanche, comme reproducteur, il peut être inscrit à plusieurs stud-books.

Article 11

Un stud-book peut être divisé en plusieurs classes ou sections conformément aux caractéristiques des animaux.

Si un stud-book comporte plusieurs classes pour les reproducteurs, un animal d'un autre stud-book est inscrit comme reproducteur dans la classe du stud-book dont il remplit les critères.

Article 12

Pour être inscrit comme produit dans un stud-book, un équidé né en France doit :

- être issu d'une saillie régulièrement déclarée d'un étalon approuvé ;
- avoir été déclaré dans les quinze jours suivant sa naissance à l'établissement public L'Institut français du cheval et de l'équitation ;
- avoir eu son signalement relevé sous la mère et avant le 31 décembre de l'année de naissance par une personne habilitée à cet effet et conformément aux règles fixées par le règlement du stud-book ;
- avoir fait l'objet d'une identification complémentaire par pose d'un transpondeur électronique selon les modalités conformes à la réglementation ;
- être immatriculé et enregistré au fichier central des équidés tenu par l'établissement public L'Institut français du cheval et de l'équitation.

En outre, pour être inscrit à la naissance dans un stud-book donné, il doit :

- descendre de parents inscrits dans un stud-book de la même race ou être issu d'un programme de croisement approuvé conformément au règlement du stud-book. Le programme de croisement doit mentionner les races autorisées à y participer ;
- répondre aux conditions particulières fixées par le règlement du stud-book.

Article 13

Le règlement du stud-book peut prévoir une possibilité d'inscription à titre initial. Cette possibilité ne concerne pas les animaux inscriptibles au titre de l'ascendance à la section principale d'un autre stud-book.

Article 14

Le règlement du stud-book fixe également les conditions d'inscription au titre de l'importation des chevaux inscrits à la naissance à un stud-book étranger reconnu par le règlement du stud-book.

Article 15

La commission du stud-book est présidée par un représentant de l'organisme agréé pour intervenir dans la sélection et l'amélioration génétique de la race concernée. Elle comprend au moins trois membres désignés par cet organisme et au moins un représentant de l'établissement public L'Institut français du cheval et de l'équitation, désigné par le directeur général de cet établissement, qui en assure le secrétariat. Lors de sa première réunion, la commission ainsi constituée fixe la composition détaillée telle qu'elle figurera dans le règlement du stud-book.

Dans le cas où une association agréée perd le bénéfice de son agrément, le règlement du stud-book en vigueur au moment du retrait de l'agrément initial reste applicable. Lorsqu'une nouvelle association est agréée pour assurer l'orientation et l'amélioration génétique de la race concernée, toutes les références à l'association antérieurement agréée sont réputées remplacées par celles de la nouvelle association.

En l'absence d'association agréée :

- a) Pour les races dont le berceau d'origine n'est pas en France, l'établissement public L'Institut français du cheval et de l'équitation peut proposer une modification du règlement du stud-book français de la race pour prendre en compte les modifications imposées par le berceau de race ;
- b) Dans les autres cas, L'Institut français du cheval et de l'équitation peuvent également proposer des modifications du règlement du stud-book pour répondre à une situation urgente ou à une demande expresse des éleveurs.

Ces propositions sont approuvées par arrêté du ministre après avis de la commission du livre généalogique concernée.

Article 16

Les règlements du stud-book fixent les conditions d'approbation des reproducteurs. L'approbation peut concerner les reproducteurs mâles uniquement ou les reproducteurs mâles et femelles.

L'approbation des reproducteurs peut comporter l'examen des candidats par une commission d'approbation. Le règlement du stud-book peut fixer des conditions minimales à remplir pour qu'un candidat étalon puisse être présenté devant cette commission. Le règlement du stud-book prévoit également les tests auxquels les candidats doivent satisfaire lors de leur présentation.

La commission juge les candidats reproducteurs et les déclare ajournés pour une période qui ne peut excéder un an, ou approuvés. Lorsque le stud-book français n'est pas le stud-book d'origine de la race, il peut être dérogé à cette règle pour se conformer aux prescriptions du berceau d'origine. Le procès-verbal de la commission d'approbation, qui comprend la liste des animaux approuvés et la liste des animaux ajournés ainsi que les motifs de l'ajournement, est signé des membres de la commission.

La décision d'approbation ou d'ajournement est notifiée par l'établissement public L'Institut français du cheval et de l'équitation au propriétaire de l'animal. Cette notification intervient dans un délai de deux mois suivant la demande de l'éleveur ou la tenue d'une commission d'approbation, quand elle est nécessaire.

Article 17

La composition de la commission d'approbation est précisée par le règlement du stud-book concerné.

Cette commission comporte des éleveurs ou utilisateurs désignés par l'organisme agréé pour intervenir dans la sélection et l'amélioration génétique au sein du stud-book concerné et au moins un représentant de l'établissement public L'Institut français du cheval et de l'équitation désigné par le directeur général de cet établissement. Elle peut, pour certaines races, comprendre également des représentants d'organismes étrangers.

Dans le cas où un membre de la commission est propriétaire, naisseur ou détenteur d'un des animaux présentés, il ne peut participer au jugement de ce dernier.

L'organisme agréé pour intervenir dans la sélection et l'amélioration génétique au sein du stud-book concerné fixe les dates de réunion de ces commissions en concertation avec l'établissement public L'Institut français du cheval et de l'équitation. Ce dernier en assure la publicité par tous moyens.

Le secrétariat de ces commissions est assuré par l'établissement public L'Institut français du cheval et de l'équitation.

Cependant, quelles que soient les règles établies par le règlement du stud-book, dans le cas où aucun organisme n'est agréé pour assurer la sélection et l'amélioration génétique au sein d'un stud-book, la commission d'examen des reproducteurs est constituée uniquement de représentants de l'établissement public L'Institut français du cheval et de l'équitation désignés par le directeur général de l'établissement public L'Institut français du cheval et de l'équitation. Celui-ci peut, le cas échéant, y adjoindre des éleveurs, des utilisateurs ou des représentants d'organismes étrangers à titre d'expert.

Article 18

Les règlements du stud-book peuvent prévoir que les approbations des reproducteurs sont limitées dans le temps. Dans ce cas, la décision d'approbation mentionne la date à laquelle elle est échue.

Les approbations peuvent aussi, en cours de validité, être retirées pour des motifs zootechniques ou sanitaires. Dans ce cas, les conditions de retrait sont précisées dans les règlements du stud-book pour lesquels l'approbation est retirée. Le retrait est alors notifié au propriétaire de l'animal par l'établissement public L'Institut français du cheval et de l'équitation.

Cependant, toute suspicion ou infection d'une des maladies faisant l'objet d'un contrôle pour l'attribution de l'approbation, portée à la connaissance du détenteur du reproducteur, entraîne de fait la suspension de l'approbation. Il en informe sans délai l'établissement public L'Institut français du cheval et de l'équitation.

Article 19

Pour tout étalon approuvé en tant que reproducteur au sein d'un stud-book, un ensemble de cartes de saillie, valable pour une seule saison de monte, est remis par l'établissement public L'Institut français du cheval et de l'équitation au propriétaire de l'étalon ou aux personnes qu'il a désignées.

Lorsque l'étalon est stationné à l'étranger, les cartes de saillie sont remises à l'inséminateur ou au (x) centre (s) d'insémination responsable (s) de l'introduction ou de l'importation des doses de semence.

Ces cartes attestent l'approbation de l'étalon et indiquent les stud-books pour lesquels l'étalon est approuvé.

L'étalonnier doit se conformer aux instructions concernant la tenue des documents de monte qui lui sont communiquées par l'établissement public L'Institut français du cheval et de l'équitation.

La participation des propriétaires d'étalons aux frais d'établissement des cartes de saillie est fixée chaque année par l'établissement public L'Institut français du cheval et de l'équitation.

Article 20

Les règlements du stud-book peuvent également fixer des conditions particulières d'utilisation des reproducteurs. Ils peuvent en particulier restreindre ou interdire l'emploi des techniques artificielles de reproduction ou limiter le nombre maximum de saillies par an par étalon pour produire dans le stud-book concerné.

Ils peuvent également autoriser l'utilisation de la semence d'un étalon mort en limitant ou non cette autorisation dans le temps.

Ils déterminent également l'âge minimum de la femelle saillie pour que son produit soit inscriptible à un stud-book. Cet âge ne peut en aucun cas être inférieur à deux ans.

Article 21

L'arrêté du 3 avril 2002 relatif aux conditions générales de tenues des stud-books et registres généalogiques des espèces équine et asine est abrogé.

Article 22

Le directeur général de la forêt et des affaires rurales et la directrice générale de l'établissement public Les Haras nationaux sont chargés, chacun en ce qui le concerne, de l'exécution du présent arrêté, qui sera publié au Journal officiel de la République française.

Pour le ministre et par délégation :
Par empêchement du directeur général
de la forêt et des affaires rurales :
L'administrateur civil,
C. SODORE

Règlement du Stud-Book Selle Français
Arrêté du 5 mars 2015 modifiant l'arrêté du 14 novembre 2002
modifié portant approbation du règlement du stud-book du selle français.

NOR: AGRT1505740A

Le ministre de l'agriculture, de l'agroalimentaire et de la forêt, porte-parole du Gouvernement,

Vu la directive 90/427/CEE du 26 juin 1990 relative aux conditions zootechniques et généalogiques régissant les échanges intracommunautaires d'équidés ;

Vu la décision n° 92/353/CEE de la Commission du 11 juin 1992 déterminant les critères d'agrément ou de reconnaissance des organisations tenant ou créant les livres généalogiques pour les équidés enregistrés ;

Vu la décision 96/78/CE de la Commission du 10 janvier 1996 fixant les critères d'inscription et d'enregistrement des équidés dans les livres généalogiques à des fins de sélection ;

Vu le code rural et de la pêche maritime, notamment ses articles L. 653-3, D. 653-36 et R. 653-36 à R. 653-40 ;

Vu l'arrêté du 14 novembre 2002 modifié portant approbation du règlement du stud-book du selle français ;

Vu l'arrêté du 29 mai 2006 modifié relatif aux conditions générales de tenue des stud-books des espèces équine et asine ;

Vu l'arrêté du 24 avril 2009 relatif aux races et appellations des équidés ;

Vu l'arrêté du 11 juin 2010 fixant les conditions d'agrément des organismes de sélection pour intervenir dans la sélection et l'amélioration génétique des équidés,

Arrête :

Article 1

Le règlement du stud-book du selle français figurant en annexe au présent arrêté remplace le règlement du stud-book du selle français figurant en annexe de l'arrêté du 14 novembre 2002 susvisé (1).

Article 2

La directrice générale des politiques agricole, agroalimentaire et des territoires et le directeur général de l'Institut français du cheval et de l'équitation sont chargés, chacun en ce qui le concerne, de l'exécution du présent arrêté, qui sera publié au Journal officiel de la République française.

Fait le 5 mars 2015.

Pour le ministre et par délégation :
Par empêchement de la directrice générale des politiques agricole,
agroalimentaire et des territoires :
Le sous-directeur du développement rural et du cheval,
P. SCHWARTZ

REGLEMENT DU STUD-BOOK SELLE-FRANÇAIS

PREAMBULE

Le présent règlement fixe les conditions d'inscription au stud-book du Selle Français ainsi que les normes de qualification et les conditions sanitaires applicables aux reproducteurs. Il est établi par la commission du stud-book et approuvé par le Ministre chargé de l'agriculture après avis de la commission du livre généalogique. L'établissement public « Institut français du cheval et de l'équitation » (IFCE) est chargé de son application. L'Association Nationale du Selle Français (ANSF) assure l'orientation et l'amélioration génétique de la race Selle Français. Afin de réaliser cette mission, l'ANSF développe, dans le cadre d'un programme d'élevage, des services de caractérisation et d'évaluation des chevaux ainsi que des outils d'information génétique nécessaires à la gestion des accouplements. Ces services sont réservés aux sujets inscrits au programme d'élevage. Ce programme d'élevage se traduit par des règles de sélection et de gestion des reproducteurs intégrées au présent règlement. Les concours de race participent à la sélection et à la mise en valeur des reproducteurs Selle Français.

1. ORGANISATION GENERALE DU STUD-BOOK

Le stud-book français du cheval Selle Français comprend :

- 1) Un répertoire des étalons approuvés à produire dans la race.
- 2) Un répertoire des juments destinées à produire dans la race.
- 3) Un répertoire des poulains inscrits au titre de l'ascendance.
- 5) Un répertoire des animaux inscrits à titre initial.
- 6) Une liste des naisseurs de chevaux Selle Français.
- 7) Une liste des animaux exportés.

Lors de l'édition périodique du stud-book, n'apparaissent que les reproducteurs ayant eu un produit inscriptible au stud-book dans la période de référence.

Les chevaux inscrits au stud-book du Selle Français en tant que SFA et SFB avant le 1^{er} janvier 2009 sont considérés comme SF.

2. INSCRIPTION AU STUD-BOOK

Les inscriptions au stud-book du Selle Français se font au titre de l'ascendance ou à titre initial.

Pour les chevaux inscrits sur ascendance (y compris à titre rétroactif) ou à titre initial, des qualifications reposant sur le modèle, les allures, les performances, la descendance, les indices, les index, et la génétique (courants de sang ; lignées maternelles ...) peuvent être créées et délivrées selon les modalités décrites dans le règlement technique de l'ANSF.

2.1 Inscription sur ascendance

Pour être inscrit au stud-book du Selle Français, tout produit doit être issu :

- de deux reproducteurs SF ou
- d'un reproducteur SF et d'un facteur de SF ou
- d'un étalon approuvé SF et d'une jument labellisée SF

2.1.1 Conditions pour l'inscription sur ascendance

2.1.1.1 Conditions obligatoires en vue de l'inscription automatique

- 1- être issu d'une saillie régulièrement déclarée d'un étalon approuvé à produire en Selle Français conformément au chapitre 4 ;
- 2- avoir été déclaré à l'IFCE dans les 15 jours qui suivent sa naissance ;
- 3- avoir été identifié par relevé de signalement et pose de transpondeur conformément à la réglementation en vigueur et avoir reçu à la déclaration de naissance un nom dont la première lettre correspond à l'année de naissance, « F » en 2015 ;
- 4- la jument mère du produit, s'il s'agit de son premier produit SF, doit avoir été soumise à un typage ADN avant l'immatriculation de son produit ;
- 5- avoir été soumis à un contrôle de filiation compatible par génotype lorsque le produit est issu d'une méthode de reproduction artificielle ;
- 6- avoir fait l'objet lors de sa déclaration de naissance par son naisseur ou lors de sa demande d'inscription par son propriétaire au stud-book SF du paiement d'un droit d'inscription au profit de l'ANSF selon les modalités définies à l'article 7.

2.1.1.2 Inscription des produits conçus ou nés hors de France

- Pour les produits nés en France mais conçus à l'étranger, issus d'auteurs déjà inscrits, l'inscription est obtenue sur déclaration à l'IFCE dans les 15 jours qui suivent la naissance du produit.
- Pour les produits nés hors de France d'auteurs déjà inscrits, lorsqu'il n'existe pas dans le pays de naissance d'organisme reconnu par la commission du stud-book du Selle Français, l'inscription est obtenue sur demande du naisseur adressée au SIRE avant le 31 décembre de l'année de naissance du produit.
- Les produits inscrits à la naissance à l'étranger par un organisme reconnu par la commission du stud-book du Selle Français, dont la liste figure en annexe I, sont enregistrés comme nés à l'étranger au fichier central des équidés. Les initiales du pays de naissance figurent à la suite du nom. Les éléments permettant leur enregistrement doivent être communiqués au SIRE, avant le 31 décembre de l'année de naissance.

Dans les 3 cas, la commission du stud-book sera sollicitée le cas échéant sur l'approbation du père et sur les dossiers individuels.

2.1.1.3 Techniques artificielles de reproduction

Les produits issus d'insémination artificielle ou de transfert d'embryons sont inscriptibles au stud-book du Selle Français.

La semence congelée d'un étalon mort approuvé, ou d'un étalon castré postérieurement à son approbation, peut être utilisée, pour produire des chevaux inscriptibles au stud-book du Selle Français.

2.1.2. Inscription par effet rétroactif

Est inscriptible au stud-book du Selle Français, sur demande du propriétaire et moyennant le paiement de la contribution fixée par le conseil d'administration de l'ANSF en plus de la contribution sur livret :

- Tout produit « Cheval de selle » ou « Origine constatée » issu d'un père SF approuvé à produire en SF, né avant que sa mère ne soit reconnue comme facteur de Selle Français.
- Tout produit né CS ou OC issu d'une mère SF, facteur de SF ou labellisée SF, et d'un père approuvé à produire Selle Français postérieurement à l'édition du carnet de saillie.
- Tout produit né CS ou OC issu d'un père approuvé à produire en SF et d'une jument labellisée SF postérieurement à la saillie.

La demande est à adresser à l'ANSF.

2.2 Inscription à titre initial

Un dossier peut-être présenté par le propriétaire à l'ANSF pour inscription à titre initial au stud-book du Selle Français, d'un cheval de selle (CS) ou d'origine constatée (OC) présentant les caractéristiques suivantes :

- soit être issu de deux parents facteurs de SF ;
- soit être issu d'un étalon ayant disposé des performances requises au paragraphe 4.4 à un moment quelconque de sa vie et avoir fait l'objet d'une évaluation positive des experts de l'ANSF ;
- soit être lui-même titulaire d'un indice minimum de 110.

Aucun des deux reproducteurs ne devra être d'origine non constatée.

La demande doit être accompagnée d'un dossier comportant les pièces fixées par l'annexe II du règlement du stud-book et de la contribution dont le montant est fixé par le conseil d'administration de l'ANSF.

L'inscription à titre initial est prononcée au vu d'une évaluation du cheval en modèle et allures, selon les modalités prévues dans le règlement technique des concours d'élevage Selle Français. Il doit obtenir au moins 50 % du maximum de points.

3. SELECTION DES POULINIÈRES

Des qualifications reposant sur le modèle, les allures, les performances, la descendance, les indices, les index, et la génétique (courants de sang ; lignées maternelles...) peuvent être créées et délivrées selon les modalités décrites dans le règlement technique de l'ANSF.

3.1 Femelles facteurs de Selle Français

Sont considérées Facteur de Selle Français (notée FSF) :

- Toute femelle Pur Sang, AQPS, Anglo-Arabe, Demi-sang Anglo-Arabe, Trotteur Français ou étranger.
- Toute femelle CS ou OC issue de 2 reproducteurs inscrits à des stud-books reconnus par la WBFSH, ou issue d'un reproducteur inscrit à un stud-book reconnu par la WBFSH et d'un reproducteur Pur Sang ou AQPS.
- Toute jument appartenant à une race étrangère de chevaux de selle reconnue dans l'Union européenne ou par la WBFSH et immatriculée au SIRE.
- Les juments Arabe, Demi-sang Arabe, CS ou OC ayant obtenu un indice individuel en compétitions équestres (CSO, CCE ou dressage) supérieur ou égal à 110.
- Les juments situées dans des pays ou des départements ou territoires d'outre-mer désignés par la commission du stud-book, n'ayant pas accès aux indices de compétition, et à qui la commission de stud-book aura attribué l'appellation Facteur de SF.

3.2. Femelles labellisées SF

A la demande de leur propriétaire, les femelles de races étrangères, de race Pur Sang, Anglo-arabe, Demi-sang Anglo-arabe, Arabe, Demi-sang Arabe ou Trotteur Français peuvent être labellisées SF, par une commission des juges de l'ANSF mandatée par la commission du stud-book, selon leur modèle, leur locomotion, leurs aptitudes sportives, leur généalogie et leurs performances.

Elles produiront en SF si elles sont croisées avec un étalon SF ou Facteur de SF. Les conditions de labellisation sont précisées dans le règlement technique de l'ANSF.

4. SELECTION DES ETALONS

4.1. Approbation des étalons, dispositions générales

Des qualifications reposant sur le modèle, les allures, les performances, les indices, les index et la génétique (courants de sang ; lignées maternelles...) sont délivrées selon les modalités décrites dans le règlement technique de l'ANSF.

4.1.1. Etalons approuvés avant la monte 2008

Les étalons approuvés définitivement pour la production en Selle Français A ou B antérieurement à la monte 2008 sont approuvés à produire en SF sans limitation de durée.

L'approbation provisoire délivrée pour la production en SFA ou SFB reste valable sans changement de durée pour la production en Selle Français.

4.1.2. Demande d'approbation

- Toute demande d'approbation d'un étalon pour l'élevage Selle Français est à adresser à l'ANSF. Elle s'accompagne obligatoirement d'un dossier complet réunissant les informations figurant en annexes II et III. L'ANSF en accuse réception et en transmet une copie à l'IFCE. L'ANSF dispose d'un droit de diffusion de ces informations relatives aux étalons approuvés à produire en Selle Français.

- Les étalons de Pur Sang, AQPS, Trotteur Français, Arabe, Anglo-arabe, Demi-sang Anglo-arabe, Demi-sang Arabe, et Selle Français ainsi que les étalons de races étrangères évalués selon les modalités prévues par le programme d'élevage du Selle Français, peuvent être approuvés pour produire au stud-book du Selle Français.

Cette disposition concerne également les mâles « Cheval de selle » ou « Origine constatée ».

Les critères pour l'approbation reposent sur :

- les performances : celles-ci peuvent s'obtenir soit en courses, soit en compétitions équestres officielles dans l'une des trois disciplines olympiques : saut d'obstacles, dressage, concours complet, soit exceptionnellement dans les autres disciplines sportives (hunter, endurance, attelage...). selon les § 4.2, 4.3 et 4.4.
- les données génétiques : généalogie, courants de sang, lignées...

Un candidat étalon ne peut se présenter, pour l'approbation, plus d'une fois par an ou par saison de monte en cours ou qui va débiter.

La commission du stud-book décide de l'approbation sur avis de la commission d'approbation.

Cette approbation ne devient effective (enregistrement dans la base SIRE permettant l'édition d'un carnet de saillie pour produire au stud-book du Selle Français) et n'est notifiée par l'IFCE que lorsque cet institut dispose :

- de la décision de la commission du stud-book SF ;
- du dossier sanitaire décrit à l'annexe III ainsi que de la grille d'évaluation morphologique réalisée lors des sessions d'approbation.

Certains chevaux peuvent être approuvés au titre de performances exceptionnelles. L'approbation ne devient effective que lorsque les conditions du paragraphe ci-dessus sont remplies.

4.1.3. Règles d'approbation

- Quelle que soit leur race, les étalons approuvés pour produire en Selle Français, le sont provisoirement pendant une période de 7 années à partir de l'année de délivrance du 1^{er} carnet de saillie.

Cette approbation fait ensuite l'objet d'un réexamen par la commission du stud-book du Selle Français. Elle peut soit être confirmée en approbation à titre définitif, soit être retirée au vu des performances sportives du sujet et de la qualité de sa production.

Tout étalon qui verrait son approbation retirée et dont les performances ultérieures ou celles de sa descendance se révéleraient de qualité (du niveau des articles 4.4) pourrait voir son cas réexaminé par la commission du stud-book et son approbation restituée. Les éventuels produits nés pendant la période d'interruption d'approbation seront alors réintégrés dans le stud-book SF sur demande de leur propriétaire dans les conditions de l'inscription à titre rétroactif.

- Les propriétaires d'étalons ne pouvant être évalués sur leurs aptitudes sportives en raison d'une affection accidentelle, peuvent déposer une demande auprès de la commission du stud-book pour être autorisés à les présenter devant la commission d'approbation.

Après examen par la commission d'approbation et si la qualité de leur modèle et de leur génétique le justifie, la commission du stud-book pourra donner une approbation à un étalon pour faire la monte pour un nombre de cartes limité par an. Cette approbation s'applique de manière provisoire comme mentionné précédemment.

La commission du stud-book décidera du maintien ou non de l'approbation en fonction de la qualité de la production.

4.2. Approbation des étalons issus de la Course

Les chevaux ayant été placés ou gagnants en courses peuvent être examinés par la commission d'approbation.

Cette présentation doit se faire en main et sous la selle.

Ils doivent obtenir au moins 65 % du nombre maximal de points lors de l'évaluation du modèle et des allures selon les grilles d'évaluation de l'ANSF en vigueur.

4.3. Approbation par les disciplines sportives des étalons Selle Français, Pur Sang, AQPS, Trotteur Français, Arabe, Anglo-Arabe, Demi-sang Anglo-Arabe, Demi-sang Arabe, Cheval de selle

4.3.1. Conditions d'approbation pour les mâles de 2 et 3 ans

- **Mâles Selle Français :**

Pour être approuvé à l'âge de 2 ans et pouvoir produire au stud-book du Selle Français, un mâle SF doit avoir participé avec succès au cycle de sélection des candidats étalons : épreuves qualificatives et finale nationale annuelle, selon les critères et modalités définis annuellement par l'ANSF dans le règlement technique des concours d'élevage.

En fonction des besoins de la race et de la qualité des chevaux présentés, environ 10 % à 20 % des finalistes de 2 ans recevront un avis favorable pour leur approbation.

Cette approbation n'est valable que pour l'année de monte à trois ans.

Pour que cette approbation soit confirmée à 3 ans et devienne valable pour les 6 années restantes, les étalons approuvés à 2 ans doivent participer, l'année de leurs 3 ans, aux sessions de testage et satisfaire aux conditions d'approbation.

Pour être approuvés à l'âge de 3 ans et pouvoir produire au stud-book du Selle Français, un mâle SF doit participer avec succès au cycle de sélection des candidats étalons : épreuves qualificatives, et finale nationale annuelle et session de testage selon les critères et modalités définis annuellement par l'ANSF dans le règlement technique des concours d'élevage.

En fonction des besoins de la race et de la qualité des chevaux présentés, environ 25 % à 40 % des finalistes de 3 ans recevront un avis favorable pour leur approbation.

Cette approbation peut être modulée par le biais du nombre de cartes de saillies accordée suivant le stade de la sélection, en fonction des résultats obtenus et conformément au règlement technique des concours d'élevage. L'approbation est provisoire pour 7 ans conformément au § 4.1.3.

- **Mâles Pur Sang, AQPS, Anglo-arabe :**

Pour être approuvés à l'âge de 2 et 3 ans et pour pouvoir produire au stud-book du Selle Français, un mâle doit participer avec succès, selon les mêmes conditions que les mâles SF, aux épreuves qualificatives régionales, à la finale et aux sessions de testage SF (à 3 ans), et recevoir un avis favorable de la commission du stud-book. Cette approbation est provisoire pour 7 ans conformément au § 4.1.3.

4.3.2 Conditions d'approbation pour les mâles de 4 ans et plus

4.3.2.1 Présentation devant la commission d'approbation

Pour être approuvé à partir de l'âge de 4 ans et pour pouvoir produire au stud-book du Selle Français, un étalon SF, ou des autres races ou registres énumérés au 4.3., doit être évalué par la commission d'approbation Selle Français.

Seront évalués préférentiellement les chevaux ayant été qualifiés pour les épreuves des finales des cycles classiques de la Société Hippique Française, dans les disciplines du CSO, du CCE, du dressage et du hunter, ou ayant obtenu des indices et des performances de niveau national et international.

4.3.2.2. Déroulement de l'évaluation par la commission d'approbation

La commission d'approbation évalue les candidats sur leurs aptitudes sportives, leur locomotion et leur modèle.

L'examen des aptitudes sportives est réalisé lors des finales de jeunes chevaux ou lors d'épreuves sélectionnées ou lors de commissions réunies spécialement.

L'examen du modèle, de la locomotion et des aptitudes sportives est réalisé lors de ces manifestations conformément au règlement technique de l'ANSF.

Cette évaluation est complétée par les informations sur la santé (notamment le statut ostéo-articulaire jusqu'à l'âge de 15 ans), et les données généalogiques.

Peuvent être dispensés de la présentation montée et être présentés en main sur demande justifiée de leur propriétaire :

- les chevaux âgés de plus de 15 ans
- les étalons souffrant d'une affection accidentelle rendant cette présentation impossible.

L'évaluation se fait selon les lignes directrices précisées dans le règlement technique de l'ANSF.

La commission d'approbation émet un avis qu'elle transmet à la commission du stud-book. Celle-ci décide ou non de l'approbation.

4.3.3. Approbation des étalons français stationnés à l'étranger

Les étalons des races mentionnées au 4.3 stationnés à l'étranger, inscrits à la naissance dans un stud-book reconnu de leur race, pourront être approuvés sur la décision de la commission du stud-book selle français, pour produire au sein du stud-book Selle Français. Celle-ci se prononce au vu d'un dossier mentionnant les informations selon les dispositions figurant en annexes II et III.

Les performances demandées sont du niveau de celles figurant aux § 4.3.2.1, 4.4.2.

Les dossiers sont reçus à l'ANSF. L'ANSF en transmet une copie à l'IFCE.

4.4. Approbation des étalons des stud-books de la WBFSH (World Breeding Federation for Sport Horses)

Les chevaux inscrits à leur naissance dans un stud-book reconnu par la WBFSH, présentant des qualités sportives, génétiques et de conformation de très haut niveau, ou dont la production se révèle très performante, peuvent être approuvés pour produire au stud-book Selle Français, selon les dispositions suivantes.

L'approbation est provisoire pendant 7 ans, conformément aux dispositions du § 4.1.3.

4.4.1. Conditions d'approbation pour les mâles concourant en France

Les mâles concourant en France peuvent être approuvés selon les conditions fixées au § 4.3.2. ou selon les conditions précisées au § 4.4.2.

4.4.2 Mâles stationnés à l'étranger

- Les mâles de 4 à 7 ans, stationnés à l'étranger, peuvent se présenter aux commissions d'approbation organisées par le stud-book Selle Français.
- Les mâles de 8 ans et plus, stationnés à l'étranger, peuvent demander leur approbation Selle Français :
 - S'ils ont obtenu les performances suivantes :
 - * **En CSO :**
 - avoir été classés au moins 3 fois dans les 8 premiers d'un grand prix international en CSI *** et plus, CSIO, CSI W.
 - ou avoir été classés dans les 8 premiers d'un Championnat du Monde, Championnat d'Europe, Jeux Olympiques, et finale de la coupe du monde.
 - * **En CCE :** avoir été classés au moins 1 fois dans les 8 premiers d'un CCI ***, Championnat du Monde, Championnat d'Europe, Jeux Olympiques.
 - * **En Dressage :**
 - avoir été classés dans les 8 premiers d'une épreuve St Georges ou Inter1 ou d'un niveau supérieur,
 - ou avoir au moins 4 produits participant à l'épreuve finale d'un championnat national jeunes chevaux de 4, 5 ou 6 ans.
 - Ou si deux de leurs produits figurent ou ont figuré dans les 2.000 premiers du classement mondial WBFSH.

4.5 Approbation des étalons présentés par une antenne Selle Français

La sous-commission internationale désignée par la commission de stud-book SF décide des approbations des étalons proposés par une antenne SF conformément au § 5.1.5.

Lorsque cela est nécessaire, les dossiers individuels sont présentés en commission du stud-book.

4.6. Délivrance des carnets de saillie

A partir de la saison de monte 2013, la délivrance annuelle des carnets de saillie pour la production en SF se fera à titre onéreux au profit de l'ANSF, selon un barème établi chaque année par le conseil d'administration de l'ANSF.

Le non paiement de ce montant entraîne de facto la non délivrance des carnets de saillie pour la production dans la race Selle Français.

Par ailleurs, l'IFCE ne peut délivrer les carnets de saillie que lorsqu'il est en possession du dossier sanitaire décrit en annexe V.

5. COMMISSION DU STUD BOOK - COMMISSION D'APPROBATION

5.1. Commission du stud-book

5.1.1. Composition

La commission du stud-book se compose de la façon suivante :

- Neuf membres représentant les éleveurs et les utilisateurs désignés par le Président de l'ANSF, dont le président de la commission et dont 1 membre de France Dressage, sur proposition du président de cet organisme.

Ces membres sont nommés pour une durée de 1 an renouvelable.

- Deux représentants de l'IFCE :
 - le délégué national sport de l'IFCE ou un représentant de l'IFCE désigné par la Direction nationale et internationale, secrétaire.
 - un représentant de l'IFCE désigné par la Direction des connaissances (DCO)

Siègent à titre consultatif :

- un représentant de France Galop, désigné par le président de cette association
- un représentant de l'ACA, désigné par le président de cette association
- un représentant de l'ANAA, désigné par le président de cette association
- un représentant de la SHF, désigné par le président de cet organisme
- un représentant de la FFE, désigné par le président de cet organisme
- un représentant de l'INRA
- un représentant de l'étalonnage privé désigné par le président de l'ASEP

Avec l'accord du Président, la commission peut également s'adjoindre des experts avec voix consultative.

5.1.2. Missions

La commission du stud-book du Selle Français est chargée :

- a) de déterminer la politique d'amélioration génétique et de sélection de la race Selle Français ;
- b) de proposer toute modification au présent règlement et à ses annexes, en particulier de définir les règles relatives à l'approbation des étalons et à la sélection des femelles et aux contrôles sanitaires de la monte. Elles sont soumises à l'approbation du Ministre chargé de l'agriculture ;
- c) de valider le programme d'élevage de la race Selle Français et ses applications et formuler toute proposition relative à l'amélioration de la sélection et la valorisation du Selle Français ;
- d) de prononcer l'approbation des reproducteurs aptes à reproduire dans la race ou leur ajournement. Les motifs de l'ajournement doivent figurer au procès-verbal. L'ajournement des candidats étalons est prononcé pour une année au plus, et au moins pour la saison de monte en cours ou qui va débiter. Ces décisions sont notifiées aux propriétaires des candidats étalons par l'IFCE ;
- e) de statuer si nécessaire sur l'attribution de la labellisation Selle Français pour les juments présentées. Les motifs de l'ajournement éventuel doivent figurer au procès-verbal ;
- f) de se prononcer sur les cas particuliers de l'application du présent règlement qui lui sont soumis par l'IFCE.

Elle peut être consultée par le Ministre chargé de l'agriculture sur toute question relative à l'élevage et à la sélection des équidés.

5.1.3. Règles de fonctionnement

La commission se réunit sur convocation écrite transmise par courrier ou par voie électronique, à la demande de son Président ou d'une majorité de ses membres. Ses décisions ou recommandations ont un caractère public, mais les délibérations sont confidentielles.

La commission se réunit au moins une fois par an.

La commission délibère valablement si 8 au moins de ses membres ayant voix délibérative, sont présents ou représentés. Les décisions sont prises à la majorité des membres présents ou représentés. Chaque membre présent ne peut disposer que d'un pouvoir au maximum en plus de sa voix. En cas d'égalité des voix lors de votes, celle du Président est prépondérante.

La commission peut déléguer certains de ses membres pour la représenter pour l'exercice de ses missions.

5.1.4. Sous-commission sanitaire du stud-book Selle Français

La sous-commission sanitaire est placée sous l'autorité du Président de la commission du stud-book Selle Français. Elle est composée de trois vétérinaires désignés respectivement par :

- le Président de l'ANSF (2)
- L'IFCE (1)

Et un représentant des étalonniers particuliers (ASEP)

Le Président de la commission du stud-book désigne le responsable de la sous-commission sanitaire.

La sous-commission sanitaire intervient :

- dans les régularisations sanitaires de dossiers d'approbation,
- dans les dossiers des étalons excréteurs du virus de l'artérite virale,
- lors de déclaration d'une des maladies dont le contrôle est inscrit au règlement du stud-book notamment pour aider le vétérinaire sanitaire, pour mener des enquêtes épidémiologiques, pour vérifier que les contrôles prévus sont réalisés, pour proposer le rétablissement de l'autorisation de reproduire et toutes autres mesures jugées pertinentes.

5.1.5. Sous-commission internationale

La sous-commission internationale est placée sous l'autorité du Président de la commission du stud-book Selle Français. Elle est composée de 4 membres désignés par la commission du stud-book Selle Français et d'un représentant de l'IFCE.

Le Président de la commission du stud-book désigne le responsable de la sous-commission internationale.

Sous l'autorité de la commission du stud-book, la sous-commission internationale :

- examine les dossiers des chevaux candidats à l'approbation à l'étranger,
- décide de l'approbation des étalons à l'étranger,
- examine, lorsque cela est nécessaire, les dossiers individuels internationaux (poulains nés à l'étranger, juments reproductrices),
- rend compte à la commission du stud-book des décisions prises sur les différents dossiers.

5.2. Commission d'approbation

5.2.1. Composition de la commission d'approbation

La commission d'approbation est composée :

- d'au moins 4 membres désignés par le Président de l'ANSF,
- dont au moins un représentant de l'IFCE, secrétaire, qui établit le procès-verbal d'évaluation.

La commission est présidée par un représentant de l'ANSF qui a voix prépondérante en cas d'égalité des voix lors de votes.

5.2.2. Rôle de la commission d'approbation

La commission d'approbation :

- examine les dossiers des chevaux satisfaisant aux conditions d'accession à la commission d'approbation chargée de l'évaluation,
- réalise l'évaluation des candidats lors des compétitions et des rassemblements,
- prononce un avis qu'elle transmet à la commission du stud-book en charge de prononcer l'approbation ou l'ajournement des candidats.

6. EXAMEN ONEREUX DES ANIMAUX

L'instruction de dossiers individuels et les examens d'animaux par les commissions peuvent se faire à titre onéreux au profit de l'ANSF, selon un barème établi chaque année par le conseil d'administration de l'ANSF.

7. DROITS D' INSCRIPTION AU STUD-BOOK

A partir des naissances 2009, l'inscription des produits au stud-book Selle Français au titre de l'ascendance, à titre initial se fera à titre onéreux au profit de l'ANSF, selon un barème établi chaque année par le conseil d'administration de l'ANSF.

Pour les inscriptions au titre de l'ascendance, le non paiement de cette inscription à la naissance entraîne de facto la non inscription du produit au stud-book Selle Français. Ce produit pourra être inscrit au stud-book du Selle Français ultérieurement moyennant un droit d'inscription ré-évalué.

ANNEXE I

STUD-BOOKS ETRANGERS RECONNUS

SELLE FRANÇAIS

France

Antenne : SFNA (Etats-Unis, Canada et Mexique) :

Les étalons sont approuvés à produire en SF, les juments sont labellisées SF et les produits sont enregistrés SF par l'antenne américaine de l'ANSF selon un règlement de stud-book adapté aux conditions d'élevage et selon un programme d'élevage spécifique disponible sur demande auprès de l'ANSF.

RACES ETRANGERES DE CHEVAUX DE SPORT

Stud-books reconnus par la WBFSH et l'Union européenne

PUR SANG ANGLAIS

Stud-books approuvés par l'ISBC

PUR SANG ARABE

Stud-books reconnus par la WAHO

ANGLO ARABE

Stud-books reconnus par la CIAA

* * * * *
* * *
*

ANNEXE II

DOSSIERS TYPE POUR UNE DEMANDE D'EXAMEN EN COMMISSION DU STUD-BOOK, EN COMMISSION D'APPROBATION, DE LABELLISATION OU D'INSCRIPTION A TITRE INITIAL

Demande d'examen en commission d'approbation ou de qualification ou de labellisation ou d'inscription à titre initial.

Bulletin d'engagement Dossier à transmettre à : ANSF, 56 avenue Henri Ginoux, BP 105 – 92124 Montrouge cedex.

Les chèques sont à rédiger à l'ordre de l'ANSF.

Pour tout dossier, joindre :

- **Origines** : copie recto-verso du certificat d'origine, avec au moins 3 générations.
 - **Performances** : Finales Cycles Classiques, mentions obtenues, indices et éventuellement autres performances pour les chevaux ayant concouru en France.
- **à défaut de performances en France :**
- **Pour les mâles** : relevé précis établi par la FEI des épreuves et des classements,
 - **Pour les femelles et les hongres** : relevé précis établi par la Fédération Nationale du pays de performance, indiquant les épreuves, les classements, et les correspondances de cotes d'obstacles.
- **Production** : si besoin est, relevé complet de la production, avec le cas échéant, les gagnants et leur niveau de gains ou indices (comme ci-dessus).
 - **Collatéraux** : si besoin est, relevé des performances (comme ci-dessus).

ANNEXE III

DOSSIER ET PROTOCOLE SUR LE STATUT OSTEO ARTICULAIRE POUR LES CANDIDATS ETALONS

1. Statut ostéo-articulaire

Ce statut est demandé pour les étalons de moins de 16 ans.

Doit être fournie l'interprétation du CIRALE de l'ensemble des radios selon le protocole 2002 d'examen radiographique de l'appareil locomoteur des chevaux qualifiés, établi par le Pr. JM DENOIX (CIRALE)

PROTOCOLE

Les propriétaires feront procéder à l'examen radiographique de leurs chevaux par le vétérinaire de leur choix.

Chaque cliché réalisé devra porter les éléments d'identification suivants :

- nom du cheval, nom de son propriétaire, date d'examen, identité du vétérinaire.

Ils devront être de qualité suffisante pour permettre une lecture fiable ; sinon ils devront être refaits afin d'obtenir un dossier radiographique complet pour chaque cheval.

Pour être examinés les dossiers devront être **d'emblée complets**.

Matériel nécessaire

- Détomidine (DOMOSEDAN N.D) ou équivalent pour la sédation d'animaux difficiles à manipuler
- 1 appareil portatif pouvant produire 70 kV et 12 mAs en moins de 0.4 seconde
- 1 couple film- écran assez sensible : Ecran Quanta fast détail - film Cronex 4 ou couple équivalent T mat G-Lanex médium ou fast ; écran T8-film XD)
- 6 à 10 cassettes équipées d'écrans
- 1 grille rapport 8 ou 6, lames parallèles (pour les pieds de face)
- cales de positionnement (face et profil du pied)
- tabliers et gants de protection anti – X
- savon neutre (colmatage des lacunes de la fourchette pour les pieds de face)
- matériel d'identification (nom du vétérinaire, du cheval, côté D ou G) ; mettre toujours les lettres D et G du côté latéral sur les clichés de face.

Contention des Animaux

- Sédation si nécessaire
- 2 aides minimums
- Tord-nez

Locaux (adapter aux circonstances locales)

- 1 local A minimum 5 m X 6 m, sol plan régulier accessible aux chevaux
- 1 local B permettant l'obscurité complète, à proximité du local A pour le chargement et le déchargement des cassettes. Les films peuvent être stockés dans des boites étanches à la lumière et développés ensemble dans un deuxième temps. Dans ce cas, faire attention à l'identification des chevaux.
- 1 alimentation en 220 volts non saturée.

Prise de clichés

Pour opérer dans de bonnes conditions de calme et de décontraction, indispensables à la qualité des clichés et à la radioprotection du personnel, la durée nécessaire à la réalisation des 12 clichés sur un cheval peut être évaluée à 45 mn. Il semble peu opportun d'envisager de faire l'examen de plus de 10 chevaux par jour. Il peut être souhaitable de disposer sur place d'un maréchal-ferrant pour déferer et commencer la préparation des pieds antérieurs.

Déroulement des opérations

- le développement se fera si possible, dans une clinique vétérinaire (ou un site hospitalier ou dans une clinique humaine) pourvu d'une développeuse automatique ;
- les clichés radiographiques seront à adresser, pour lecture et interprétation, **au CIRALE**.

Si le développement peut se faire sur place, et si les clichés sont insuffisants ou si des anomalies radiographiques sont constatées, des incidences complémentaires pourront être à nouveau réalisées sur les régions anatomiques correspondantes.

Pour les étalons stationnés à l'étranger

Pour les étalons déjà approuvés dans leur stud-book d'origine, la commission du stud-book accepte les documents et les certificats fournis pour l'approbation dans la race d'origine, à condition qu'ils soient jugés suffisants, interprétables et précis par les experts français par rapport à ce qui est demandé pour des étalons Selle Français. Dans le cas d'un dossier insuffisant (ostéo-articulaire) la commission du stud-book se réserve le droit de demander des examens complémentaires.

Pour les étalons étrangers sollicitant une approbation uniquement dans la race Selle Français, le protocole est identique à celui des candidats Selle Français

ANNEXE III bis**REGIONS DEVANT FAIRE L'OBJET D'EXAMEN RADIOGRAPHIQUE
SUR LES CHEVAUX QUALIFIES**

Pour des raisons économiques, l'obtention des 14 prises de vue peut se faire sur 8 à 10 films de format 24X30 (ou 30X40).p

REGIONS	INCIDENCES	FILM 24 X 30	
PIEDS ANTERIEURS	F	1 (D + G)	
	P	1G Pied + Boulet	1D Pied + Boulet
BOULETS ANTERIEURS	P		
CARPES	F	1 (D + G)	
DOIGTS POSTERIEURS	P	1 OU 2	
JARRETS	P	1 OU 2	
GRASSET	P (ou OCL)	2	

Légendes : F : cliché de face ; P : cliché de profil

OCL : incidence oblique caudo-latérale.

Quand 2 prises de vue sont réalisées sur le même film, protéger la plage non exposée avec un cache en plomb

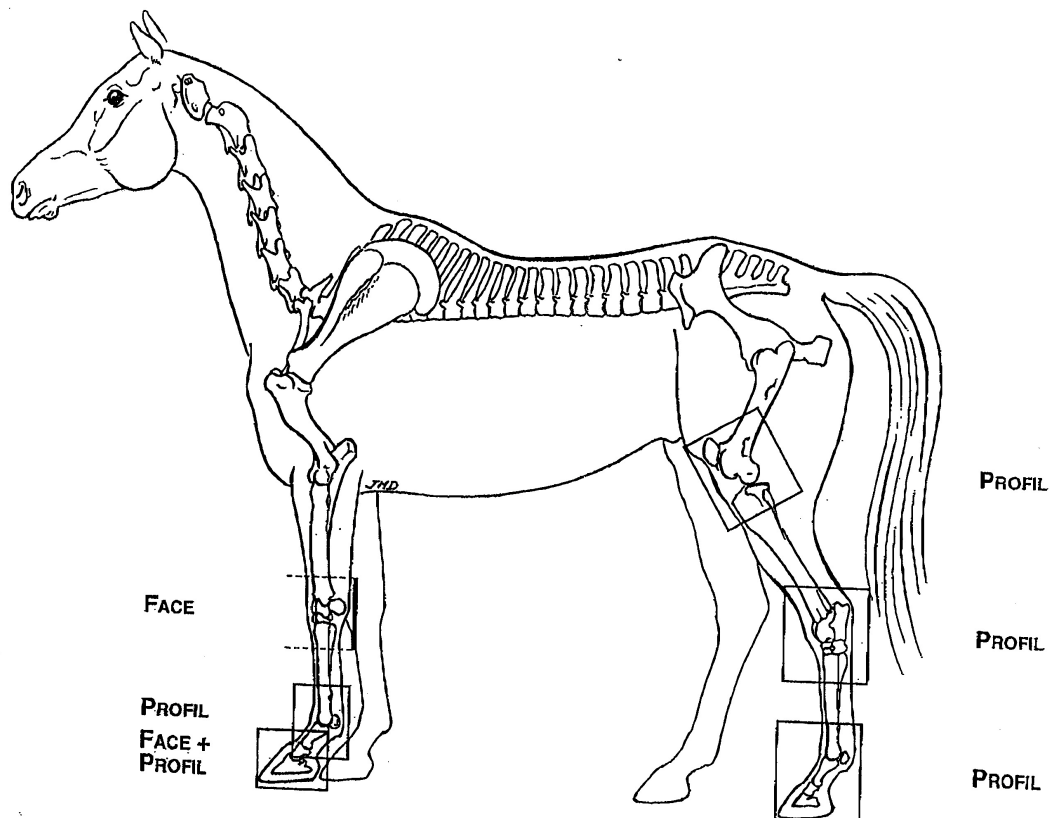
**CLICHES RADIOGRAPHIQUE A EFFECTUER
SUR LES MEMBRES DROITS ET GAUCHES**

CLICHES A REALISER SUR CHAQUE MEMBRE ANTERIEUR

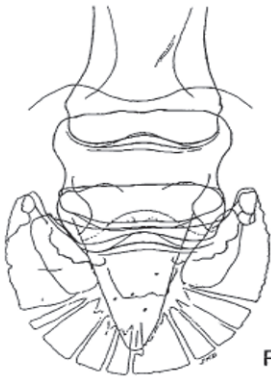

PIED

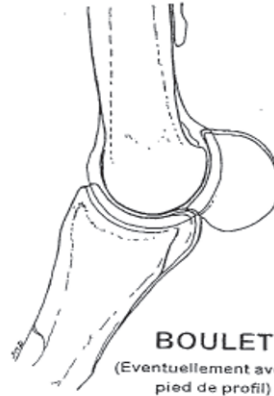

BOULET
(Eventuellement avec le
pied de profil)

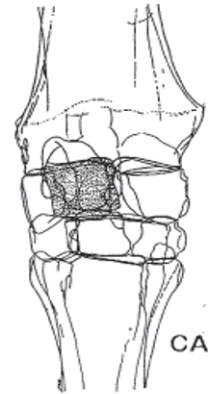

CARPE

CLICHES A REALISER SUR CHAQUE MEMBRE POSTERIEUR

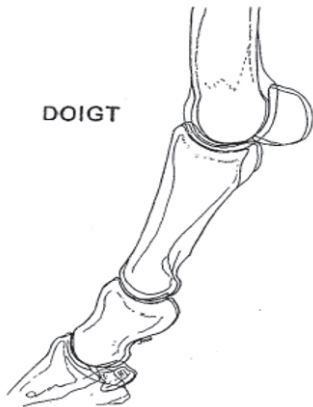

DOIGT

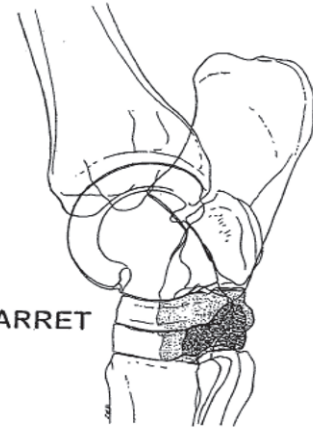

JARRET

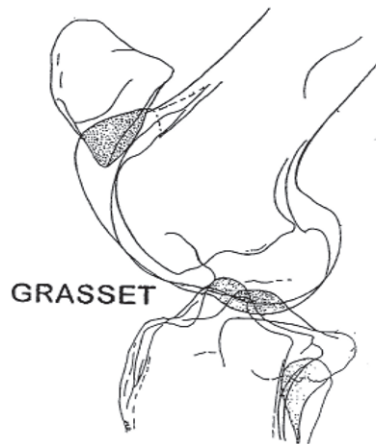

GRASSET

ANNEXE IV

ORGANISATION DU PROGRAMME D'ÉLEVAGE

I) Caractéristiques du programme d'élevage

Sélection génétique, conduite d'élevage, préparation et valorisation des jeunes chevaux constituent trois secteurs d'actions pour conduire un programme d'élevage. Ce qui suit concerne l'amélioration génétique.

Détermination des objectifs de production,

Une caractérisation du marché a permis de définir les principaux objectifs de production :

Performances sportives

Modèle et allures (conformation et locomotion)

Aptitudes à l'utilisation (caractère, facilité)

Longévité sportive

Santé, qualités de reproduction

Amélioration génétique,

Un programme d'amélioration génétique contribue à atteindre ces objectifs. Il comporte deux étapes :

Le **SCHEMA DE SELECTION** recouvre la **caractérisation des reproducteurs** selon ces objectifs de sélection, et le **choix des reproducteurs**, qui relève par exemple des procédures d'approbation, de confirmation ou de qualifications des reproducteurs, figurant au règlement du stud book.

Cette démarche est complétée par **L'UTILISATION DES REPRODUCTEURS**, portant notamment sur la diffusion de l'information et le conseil aux accouplements.

II) Services proposés

L'établissement des indices et index sur performances est un outil de caractérisation transversal aux races, et dont le Selle Français poursuivra l'utilisation.

En revanche, la caractérisation sur d'autres critères est à établir : grilles d'évaluation, morphométrie, statut ostéo-articulaire des étalons, etc.... Ces caractérisations passent par une inscription des sujets au programme d'élevage.

Les sujets inscrits au programme d'élevage seront caractérisés progressivement selon les objectifs définis. (Index, indices, grille d'évaluation, morphométrie, statut ostéo articulaire des étalons, etc...)

Des outils de conseil aux accouplements seront développés : fiches individuelles étalon et jument, bilan génétique d'élevage, etc..

Les encouragements de l'IFCE, au service de l'amélioration génétique du Selle Français, seront réservés aux sujets inscrits au programme d'élevage de cette race.

Une qualification des femelles pourra être instaurée afin de catégoriser les poulinières, d'identifier les meilleures à des fins génétiques et promotionnelles, et de contribuer aux accouplements raisonnés. La qualification des poulinières s'effectuera selon l'index génétique, les indices de performance, l'évaluation modèle et allures et l'appréciation de sa descendance.

III) Modalités d'inscription

Les barèmes et les modalités précises d'inscription relèvent de la décision du conseil d'administration de l'ANSF.

ANNEXE V

CONDITIONS SANITAIRES POUR LES REPRODUCTEURS PRODUISANT DANS LE STUD-BOOK SELLE FRANÇAIS

1. Dispositions générales

Pour être approuvé dans la race Selle Français, un étalon doit satisfaire aux conditions sanitaires du présent règlement.

La mise à la reproduction d'un étalon qui n'aurait pas satisfait à toutes les conditions sanitaires prescrites, pour produire au sein du stud-book Selle Français, engage la responsabilité conjointe du ou de ses propriétaires et de son étalonnier.

Les dispositions sanitaires prévues pour les étalons reproduisant en race Selle Français sont en tous points applicables aux boute-en-train du haras.

Les prélèvements sont réalisés par un vétérinaire sanitaire sur un animal dont l'identité a été vérifiée, conservés dans de bonnes conditions notamment de température, expédiés selon la réglementation en vigueur pour les produits biologiques, dans un délai conforme aux exigences liées à l'analyse, vers un laboratoire agréé ou habilité selon le cas et analysés selon les méthodes autorisées par le Ministre chargé de l'agriculture

2. Commission sanitaire

La commission sanitaire est placée sous l'autorité du Président de la commission du stud-book Selle Français. Elle est composée de trois vétérinaires dont deux sont désignés par l'Association Nationale du Selle Français et un par l'IFCE.

La commission sanitaire :

- se prononce sur la régularisation sanitaire des dossiers d'approbation ;
- suspend la monte en race Selle Français, des sujets concernés consécutivement à la déclaration d'un cas positif de maladie dont le contrôle est inscrit au présent règlement du stud-book ;
- peut s'adjoindre des experts;
- intervient lors de déclarations d'une des maladies dont le contrôle est inscrit au règlement du stud-book notamment pour aider le vétérinaire sanitaire, pour mener des enquêtes épidémiologiques, pour vérifier que les contrôles prévus sont réalisés, pour proposer le rétablissement de l'autorisation de reproduire et toutes autres mesures jugées pertinentes.

Les décisions prises par la commission sanitaire, notamment la suspension de la monte, sont notifiées par l'IFCE.

En tant qu'organe de suivi épidémiologique de la race, la commission sanitaire est immédiatement informée, de tout résultat positif de maladies dont le contrôle est inscrit au présent règlement, sur un cheval produisant dans la race. Le commanditaire de l'analyse autorise donc implicitement le laboratoire à transmettre ces résultats à la commission sanitaire qui est tenue d'en respecter la confidentialité.

3. Pour produire dans la race, les étalons sont soumis aux dépistages et vaccinations suivants :

1. **Recherche de l'anémie infectieuse des équidés**, par une épreuve d'immuno-diffusion en gélose (test de Coggins) avec résultat négatif, réalisée lors de la première saison de monte de l'étalon dans les trois mois précédant la demande de carnet, puis tous les trois ans avant le début de la saison de monte. Des tests complémentaires pourront être exigés en fonction de la situation épidémiologique et sur instruction du ministre chargé de l'agriculture.
2. **Recherche de l'artérite virale équine**, par une épreuve de séroneutralisation avec résultat négatif à la dilution de 1/4 ou toute autre épreuve sérologique autorisée par le Ministre chargé de l'agriculture avec résultat négatif ; en cas de résultat positif à cette épreuve sérologique, une épreuve d'isolement viral ou toute autre épreuve virologique autorisée par le Ministre chargé de l'agriculture est effectuée sur un échantillon de sperme total de l'étalon donneur avec résultat négatif. La recherche de l'artérite virale équine est effectuée chaque année. Les prélèvements doivent être postérieurs au 1^{er} décembre précédant la saison de monte.

Par dérogation, les étalons valablement vaccinés contre l'artérite virale équine et sans rupture vaccinale ne sont pas soumis aux épreuves sérologique et virologique prévues ci-dessus. Pour être reconnues valables, les vaccinations doivent être réalisées par un vétérinaire selon les prescriptions de l'autorisation de mise sur le marché du vaccin utilisé et après un test sérologique négatif réalisé moins de trente jours avant la date de la première injection vaccinale. En cas de rupture vaccinale, la reprise de vaccination est considérée comme valable après un test virologique sur sperme négatif datant de moins de trente jours.

Les étalons présentant une épreuve virologique (recherche du virus ou de ses composants) positive sont reconnus excréteurs et ne sont pas autorisés à faire la monte. Toutefois, une dérogation peut être accordée, par le président de la commission du stud-book sur avis de la commission sanitaire sous réserve que la souche virale ne soit pas considérée comme pathogène par le laboratoire national de référence en la matière et sous réserve du respect d'un protocole technique garantissant la non-diffusion du virus et limitant la monte à un harem fermé.

3. **Recherche de la métrite contagieuse équine** par une épreuve de diagnostic bactériologique négative effectuée chaque année avant la saison de monte sur un écouvillon provenant de la fosse urétrale. Le prélèvement doit être postérieur au 1^{er} décembre précédant la saison de monte.
4. **Vaccination contre la grippe équine** et la rhinopneumonie équine réalisées par un vétérinaire selon les prescriptions de l'autorisation de mise sur le marché du vaccin utilisé.

4. Poulinières

Pour pouvoir être présentée à la saillie d'un étalon produisant dans le stud-book Selle Français, une jument Selle Français ou de toute autre origine doit remplir les conditions sanitaires exigées pour les étalons au paragraphe 4 ci-dessus, concernant les vaccinations contre la grippe équine.

5. Surveillance sanitaire

Pour les étalons

Les documents ou leurs photocopies, attestant des vaccinations et de l'observation des protocoles techniques de surveillance sanitaire doivent être adressés à l'IFCE à partir du 1^{er} décembre précédant le début de la saison de monte. La réception de l'intégralité de ces documents par l'IFCE conditionne la délivrance des cartes de saillie.

Ces documents ou leurs photocopies, sont également conservés sur le lieu de stationnement de l'étalon pendant trois ans.

Ils doivent être tenus à la disposition de toute personne mandatée par la commission sanitaire du Selle Français dont la composition, les missions et les règles de fonctionnement sont définies au paragraphe 2 ci-dessus.

Pour les juments

Le document d'accompagnement attestant des vaccinations doit être présenté à la personne responsable de l'insémination, ou à toute personne habilitée, qui s'assure de leur conformité.

(A partir de 2007, toute jument ne remplissant pas les conditions de vaccination obligatoires ne pourra être présentée à la saillie).

COMMISSION DU STUD-BOOK
DU CHEVAL
DE SELLE FRANÇAIS

COMMISSION DU STUD-BOOK DU CHEVAL DE SELLE FRANÇAIS MÂLES

DIAMONDS ARE UNIQUE (GB) m., bai 2013 ÉLEVÉ EN GRANDE-BRETAGNE - SBSF tome 35 - Mme JEMMA KIRK
par DIAMANT DE SEMILLY (sfa) et UNIQUE DES GREVES (sfa) par APACHE D'ADRIERS (sfa) et CYBELE DES GREVES (sfa) par ELF III (sfa)
Importé en 2015

ELDJAZAIR D'HEM (DZ) m., bai 2014 ÉLEVÉ EN ALGERIE - SBSF tome 35 - M. M'HAMED ZOUBIR METIDJI
par URANO DE CARTIGNY (sfa) et QUAPPA D'ELLE (sfa) par RICHEBOURG (BE) (bwp) et FINE ETOILE D'ELLE (sfa) par NARCOS II (sfa)
Importé en 2015

ELKHEIR D'HEM (DZ) m., bai 2014 ÉLEVÉ EN ALGERIE - SBSF tome 35 - M. M'HAMED ZOUBIR METIDJI
par CONSUL DL VIE Z (BE) (z) et JUSTICE DES FORETS (sfa) par SUPER DE BOURRIERE (sfa) et PAM V (sfa) par ELF III (sfa)
Importé en 2015

ELMOUTASSADIR D'HEM (DZ) m., bai 2014 ÉLEVÉ EN ALGERIE - SBSF tome 35 - M. M'HAMED ZOUBIR METIDJI
par TRESOR (BE) (bwp) et NIDAM MANCIAISE (sfa) par QUIDAM DE REVEL (sfa) et UVEE MANCIAISE (sfa) par URIEL (sfa)
Importé en 2015

EMIR D'HEM (DZ) m., bai 2014 ÉLEVÉ EN ALGERIE - SBSF tome 35 - M. M'HAMED ZOUBIR METIDJI
par QUOOL DU BOIS MARGOT (sfb) et UNIQUE DES FORETS (sfb) par RICHEBOURG (BE) (bwp) et IMAGE DES FORETS (sfa) par VERDI (sfa)
Importé en 2015

ESMY D'HEM (DZ) m., bai 2014 ÉLEVÉ EN ALGERIE - SBSF tome 35 - M. M'HAMED ZOUBIR METIDJI
par NARTAGO (sfa) et QUIDAM MANCIAISE (sfa) par QUIDAM DE REVEL (sfa) et HAVANE MANCIAISE (sfa) par NARCOS II (sfa)
Importé en 2015

EVOLUTION (DZ) m., alezan 2014 ÉLEVÉ EN ALGERIE - SBSF tome 35 - M. NABIL BENYEZZAR
par OPIUM DE TALMA (sfa) et USHUAIA DES FORETS (sfb) par QUERLYBET HERO (BE) (sbs) et MAJESTUEUSE DESFORETS (sfa) par LE TOT DE SEMILLY (sfa)
Importé en 2015

FAHRENHEIT DONIBANE (CL) m., bai 2015 ÉLEVÉ AU CHILI - SBSF tome 35 - M. PHILIPPE RESANO
par DIAMANT DE SEMILLY (sfa) et ALIZEE DE BRION par KANNAN (NL) (kwpn) et ROSEE DE BRION (sfb) par ORLANDO (BE) (bwp)
Importé en 2015

COMMISSION DU STUD-BOOK DU CHEVAL DE SELLE FRANÇAIS FEMELLES

CANABIS (TN) f., bai 2012 ÉLEVÉE EN TUNISIE - SBSF tome 35 - M. SAMI KAMOUN
par DAMIRO B (NL) (kwpn) et LOLITA DE CRIEU (sfa) par PRIMA D'OR (aa) et ULIGANE DES YVERS (sfa) par GUILLAUME TELL (sfa)
Importée en 2015

EDWINA D'HEM (DZ) f., noipan 2014 ÉLEVÉE EN ALGERIE - SBSF tome 35 - M. M'HAMED ZOUBIR METIDJI
par AIR JORDAN (DE) (old) et TEQUILA DES FORETS (sfb) par ARTHUR V (DE) (old) et FLOWER DES FORETS (sfa) par REVE D'ELLE (sfa)
Importée en 2015

ELEANORA UNTAMED (GB) f., bai 2014 ÉLEVÉE EN GRANDE-BRETAGNE - SBSF tome 35 - Mme ANNA ROBINS
par OLD CHAP TAME
(sfa) et OCEANE DU RUISSEAU (sfa) par QUOUGLOF ROUGE (sfa) et HEROIKA DE JASSY (sfa) par SURCOUF DE REVEL (sfa)
Importée en 2015

ELEKTRA D'HEM (DZ) f., bai 2014 ÉLEVÉE EN ALGERIE - SBSF tome 35 - M. M'HAMED ZOUBIR METIDJI
par CONSUL DL VIE Z (BE) (z) et JUSTICE DES FORETS (sfa) par SUPER DE BOURRIERE (sfa) et PAM V (sfa) par ELF III (sfa)
Importée en 2015

ELLE D'HEM (DZ) f., noipan 2014 ÉLEVÉE EN ALGERIE - SBSF tome 35 - M. M'HAMED ZOUBIR METIDJI
par AIR JORDAN (DE) (old) et REBECCA DES FORETS (sfa) par HELIOS DE LA COUR II (sfa) et MAY FLOWER DES FORETS (sfa) par EYKEN DES FONTENIS (sfa)
Importée en 2015

ELMORJANE D'HEM (DZ) f., alezan 2014 ÉLEVÉE EN ALGERIE - SBSF tome 35 - M. M'HAMED ZOUBIR METIDJI
par KANNAN (NL) (kwpn) et QUINOA DES FORETS (sfa) par SARASTRO (ac) et MAJESTUEUSE DESFORETS (sfa) par LE TOT DE SEMILLY (sfa)
Importée en 2015

EMILIE D'HEM (DZ) f., rouan 2014 ÉLEVÉE EN ALGERIE - SBSF tome 35 - M. M'HAMED ZOUBIR METIDJI
par DOREMI (BE) (bwp) et ABELLE DES FORETS par CRUSADOR (DE) (holst) et SI BELLE DES FORETS (sfb) par QUAPRICE BOIMARGOT QUINCY (DE) (holst)
Importée en 2015

EUROPA D'HEM (DZ) f., bai 2014 ÉLEVÉE EN ALGERIE - SBSF tome 35 - M. M'HAMED ZOUBIR METIDJI
par ORLANDO (BE) (bwp) et IMAGE DES FORETS (sfa) par VERDI (sfa) et TALMEE D'ORBEC (sfa) par JALME DES MESNULS (sfa)
Importée en 2015

LESTIE (HU) f., gris 2012 ÉLEVÉE EN HONGRIE - SBSF - M. KASA SANDOR
par LUX Z (DE) (han) et ESTELLA (HU) (oes) par JACKOMO (oes) et UNG (oes) par CATANI (oes)
Importée en 2015

ÉTALONS

ÉTALONS

ACTION BREAKER (BE) (bwp), bai 2000 ÉLEVÉ EN BELGIQUE - BWP numéro 191657 - M. ARNOLD VAN RENTERGEM

par HEARTBREAKER (NL) (kwpn) et JARME V'T STEENTJE (bwp) par LYS DE DARMEN (sfa) et FREJA (bwp) par PORCHE DE BORNIVAL (sbs)
BSO +23 (0,61) Entré au haras en **2011 - 94** produits immatriculés (68 SF), 9 indicés en SO, 1 indicé en DR, 2 présentés en hunter

MEILLEURS PRODUITS INDICÉS

H TOSCANE DE L'ENCLOS (BE), (bwp), f., 2007, **ISO** 142 (15) **JSO** 5

JUST DO IT R (ES), (cde), h., 2008, **ISO** 148 (15) **JSO** 6

PRODUITS NON PARUS ANTERIEUREMENT

DEAL BREAKER, m, bai, 2013, ORGIE DE SAINTE HERMELLE (BE)

DENNYS, m, bai f., 2013, COMTESS 108 (DE)

MONTE 2014 : Agréé, S.C.E.A. LEVALLOIS RICHARD - 50680 COUVAINS (☎ +332.33.05.31.44)

19 juments saillies, 13 pleines, 6 résultats inconnus

FACINATION, f., bai, KYOWA DU BREAU

FAIRY TALE DE FAVI, f., bai, KICKA D'HONVAULT

FENG SHUI DE SOLMA, m., bai, QUOVADIS DU RUSTICK

FINNLAND, f., alezan, L'ELUE DU ROZEL

FIRST MEN, m., alezan, PIN'UP DES CLAM

FOR FRANCE UNE PRINCE, f., bai, KATALYNE D'OPAL

FORBREAKER D REGUINS, m., bai, NANOU DE ROCHE

FOREVER DE COURTEVAL, f., bai, NANA DE CAMARINA

FOREVER DIAMOND EPONA, m., bai pie, OTTAWA DE BREVE

FUNNY GIRL OF BURGO, f., bai, PERLE DE BURGO

MONTE 2015 : même lieu, 18 juments saillies

ADAGIO DE TALMA, bai 2010 ÉLEVÉ DANS LES ARDENNES - Dr. Vét. MICHEL GUIOT

par LAMM DE FETAN (sfa) et PEPITE DE TALMA (sfa) par CONTENDER (DE) (holst) et JOYEUSE (sfa) par QREDO DE PAULSTRA (sfa)
Entré au haras en **2013 - 42** produits immatriculés (37 SF)

PRODUITS NON PARUS ANTERIEUREMENT

EDELWEISS BESTY, m, noipan, 2014, JALNA DU DEFEY

ELLIOT MAJUSCULE, m, bai, 2014, JALISKA DE L'ETIVANT

ENTROPIE D'AUBIGNY, f, bai, 2014, HOTESSE DU VALON

MONTE 2014 : Agréé, Dr. Vét. MICHEL GUIOT - 08250 GRANDPRE (☎ +333.24.30.50.46)

17 juments saillies, 7 pleines, 10 résultats inconnus

FAN DE GREZ NEUVILLE, f., bai, RUE DE L'ETOILE

FANTAISIE DU LYS, f., noipan, ONE TROPHEE D'HOUNTS

FANTASIA DE TALMA, f., bai, VENDETTA DE TALMA

FANTASTIQUE D'ASSHAUT, m., bai, JE T'AIME (BE)

FEO II D'ASSCHAUT, m., bai, VARIANTA VAN VRIJHERN (BE)

FETICHE D'ANDOR, m., bai, ANDORA D'OYALE

FLORYPSO D'ARGONNE, f., bai, MANON D'ARGONNE

MONTE 2015 : même lieu, 14 juments saillies

ADEQUAT DES COTEAUX, bai 2010 ÉLEVÉ DANS LA MARNE - M. GREGORY GRANDJEAN-DELIEGE

par TINKA'S BOY (NL) (kwpn) et ETOILE DES HAUTES (sfa) par ROYAL FEU (sfa) et LESBOS (sfa) par DJIBOUTI (sfa)
ISO 107 (14) **BSO** +8 (0,55) Entré au haras en **2014 - 2** produits immatriculés (2 SF)

MONTE 2014 : Agréé, S.A.S. GENES DIFFUSION - 59500 FRAIS MARAIS (☎ +333.27.99.29.29)

4 juments saillies, 4 pleines

FACTORY DE VAUCLERC, m., alezan, MELISSA DE BLAIGNAC

FALCO DE VAUCLERC, m., alezan, UNIVERSE W (BE)

MONTE 2015 : Agréé, M. CHARLES GOOSSE - 02160 CRAONNELLE
3 juments saillies

Castré en 2015

ADIAMOOD DE L'ABBAYE, bai 2010 ÉLEVÉ DANS LA MANCHE - M. LOUIS LECONTE

par WINNINGMOOD VD ARENBERG (BE) (bwp) et MALOISE DE L'ABBAYE (sfa) par DIAMANT DE SEMILLY (sfa) et CALLIOPE DE RIEUX (sfa)
par ROCKY DU CAREL (sfa)

ISO 119 (14) **JSO** 4 **BSO** +21 (0,54) Entré au haras en **2014 - 6** produits immatriculés (6 SF)

MONTE 2014 : Agréé, M. RICHARD LEVALLOIS - 50680 COUVAINS (☎ +332.33.05.31.44)

9 juments saillies, 6 pleines, 3 résultats inconnus

FEAL DU TYANA, m., bai, KHADIDJA ROUGE

FEELING DE GRIMA, m., bai, DIVINE MOON

FIDJI DU BARSAC, f., bai, VIVERLY DU BARSAC

FLY AWAY DES MAS, m., al bru, ODE ANGEVINE

FORMENTERA DE CORDRAC, f., bai f., SUZENE DE CORDRAC

FULL MOON LOVE'S, f., bai, GIRONDINE III

MONTE 2015 : même lieu, 5 juments saillies

ADMIRAL DE LEURVEN, bai 2010 ÉLEVÉ DANS LE MORBIHAN - Mme RACHEL LOY et Mme INDIANA DERRIEN NOEL

par LUX Z (DE) (han) et EVEREST L'ENCHANTE (sfa) par LE TOT DE SEMILLY (sfa) et SOYEUSE IV (sfa) par COUNT IVOR (US) (ps)
BSO +13 (0,49) Entré au haras en **2014 - 4** produits immatriculés (4 SF)

MONTE 2014 : Agréé, M. AURELIEN LAGUIDE - 69220 TAPONAS
12 juments saillies, 6 pleines, 2 vides, 4 résultats inconnus
FEELING D'OFF, f., bai, O'FELLY D'AUROIS
FERRERO DU PEYRON, m., alezan, QUINE DU POUVILLA

FLOWER DE CHANAY, f., bai, GAZELLE DE CHANAY
FOR EVER DE CHANAY, m., bai, RAFALE DE CHANAY

ADZARO DE L'ABBAYE

bai f. 2010 ÉLEVÉ DANS LA MANCHE - G.A.E.C. DE L'ABBAYE
par QUAPRICE BOIMARGOT QUINCY (DE) (holst) et NIRVANA DE L'ABBAYE (sfa) par DIAMANT DE SEMILLY (sfa)
et AMOUR DE CHANTEPIE (sfa) par JEROBOAB (sfa)
ISO 131 (15) JSO 5 BSO +20 (0,55) Entré au haras en 2014 - 32 produits immatriculés (32 SF)

MONTE 2014 : Agréé, M. RICHARD LEVALLOIS - 50680 COUVAINS (☎ +332.33.05.31.44)
64 juments saillies, 37 pleines, 3 vides, 24 résultats inconnus

FAHRENHEIT DE LACENSE, m., noipan, MAROSINELLA
FAHRENHEIT DU MOURENS, m., bai, OURKA DE REVEL
FALCO DE FARJONNIERE, m., noir, PERLE NOIRE DU NIZY
FALCON DE L'ABBAYE, m., bai f., VALE DE KEOS
FALCON DU MATZ, m., noipan, CARINA DU MATZ
FALOU DE L'ABBAYE, m., bai, JALNA DE L'ABBAYE
FANTASTIQUE DU FOSSE, m., bai f., ZEOLINE (NL)
FARANDOLE MINOTIERE, f., bai, TULIPE MINOTIERE
FARCEUR DE LA BUTTE, m., bai, SAVANE DE LA BUTTE
FAROD DE PALLUEL, m., bai, IDEE DES RUETTES
FASHION DES DOUITS, f., bai f., LAMIOCHE DE MOYON
FAVORITE DU PAUTE, f., bai f., JUNON DU PAUTE
FELD AM SODH, f., noipan, RIKKOU DE FONDCOMBE
FELINE DE L'ABBAYE, f., bai f., VALOISE DE L'ABBAYE
FENTO DES FONTAINES, m., bai, TEA DE LA BRUYERE
FIDGY DE GO, m., bai, IPPONNE

FILAE DE MIGNOT, f., bai, OLEA DE MIGNOT
FILOU D'OR, m., bai, LINDA D'OR
FIRST DE LA CENSE, f., bai, REGINA DE LA CENSE
FIRST LADY D, f., bai, OLA DU PRIEURE
FITNESS DES TESS, m., bai, INESSE
FLICKA DE NEAUFLES, f., bai, KINA DU PARC
FOLIE DOUCE DES ILES, f., bai f., R MIONE DEUX
FORTUNA DU MARAIS, f., bai, IMPERATRICE DU MARAIS
FORTUNA SEMILLY, f., bai f., QUEEN VAN BERKENBROEK (BE)
FOXTROT DES SALINES, m., noipan, PRELUDE DES SALINES
FOXTROT DU PEYROUX, m., noipan, BLUES DE LOULIER
FRAMBOISE DE CAROLAND, f., bai, REINETTE CHIC
FRANCESCA DU MARAIS, f., bai f., JASMINE DU MARAIS
FREE D'UM, f., bai, KALYPSO DE LA CRAU
FUNKY DE L'ABBAYE, m., bai, LA MARE
FURYGANE DU CAPRICORN, f., noipan, NUIT D'AMBRE

MONTE 2015 : même lieu, 47 juments saillies

AFERCO

(sfa), alezan 1988 ÉLEVÉ DANS LA MANCHE - M. JACQUES FERON
par LAUDANUM (ps) et QUERETY (sfa) par INCITATUS (sfa) et MARETTE (sfa) par GRAND VENEUR (sfa)
ISO 168 (98) JSO 6 BSO +7 (0,93) BCC +14 (0,40) BDR +1 (0,57) Entré au haras en 1994 - 156 produits immatriculés (128 SF), 94 indicés en SO, 9 indicés en CC, 9 indicés en DR, 1 partant en endurance, 13 présentés en hunter

MEILLEURS PRODUITS INDICÉS

LOISIR DU BOCAGE, (sfa), h., 1999, **ISO 165 (12) JSO 6**
LORD DU MONT MILON, (sfa), h., 1999, **ISO 185 (10)**

QUENOTTE D'AUDES, (sfa), f., 2004, **ISO 148 (13) JSO 4**

PRODUIT NON PARU ANTÉRIEUREMENT

BONVIVANT DE VILVERT, h., alezan, 2011, ORANE DE LA BRANDE

MONTE 2014 : Agréé, M. ARNAUD BONVALET - 27170 BEAUMONTEL (☎ +332.32.43.39.11)

14 juments saillies, 9 pleines, 5 résultats inconnus
FAIR PLAY DE FONTANES, m., bai, ULTRALIGHT DES BOIS
FIRE DE L'ARQUERIE, m., bai, ROXANE DU VERDELOT
FODELEY D'HELANBE, m., bai, TITANIA D'EGLEFIN

FORCE L'AME D'OTHON, m., alezan, LOBEA DU GAGNAGE
FRATELINO DE QUOSNEY, m., alezan, SLOANNE

MONTE 2015 : même lieu, 8 juments saillies

AIR JORDAN (DE)

(old), noir 1996 ÉLEVÉ EN ALLEMAGNE - VZOP numéro 331514696 - M. ERWIN RISCH
par ARGENTINUS (DE) (han) et MANDOLINE (old) par MATADOR (han) et WINZERIN (han) par WEINSTERN (DE) (han)
BSO +17 (0,89) Entré au haras en 2004 - 312 produits immatriculés (190 SF), 71 indicés en SO, 2 indicés en CC, 4 indicés en DR, 14 présentés en hunter

MEILLEURS PRODUITS INDICÉS

AIR JONHSEN Z (BE), (z), h., 2005, **ISO 145 (15)**
ARMANI V OVERIS Z (BE), (z), m., 2005, **ISO 155 (13)**

AUSTRALIA (LU), (sl), f., 2006, **ISO 154 (15) JSO 6**
UNEVEN SUNHEUP, (sfh), f., 2008, **ISO 145 (14) JSO 6**

PRODUITS ÉTALONS

AMI Z (BE), (z), 2005
ARMANI V OVERIS Z (BE), (z), 2005, **ISO 155 (13) BSO +24 (0,55)**
A SEXY BACK PLEVILLE Z (BE), (z), 2006, **ISO 122 (11) JSO 4 BSO +17 (0,59), ICC 105 (12)**
AROBAS MONS Z (BE), (z), 2006, **ISO 103 (15) BSO +4 (0,53)**

PRODUITS NON PARUS ANTÉRIEUREMENT

DARKVADOR DES FORETS, m., bai, 2013, SI BELLE DES FORETS
DEFI DES FORETS, m., bai, 2013, FIDJI DU JAQUET
D'UNE ILE DE BATZ, f., noipan, 2013, VIRIDIANA AR PARK

EBONY DES RONDETS, f., bai, 2014, JUSTINE D'AURSAIE
ELIOT DES HAUTS CRETS, m., bai f., 2014, NAIKA DE KERSEY
ETO'ODEBELLEVIE, m., bai, 2014, KLOE DE SAUGE

MONTE 2014 : Agréé, S.A.S. GROUPE FRANCE ELEVAGE - 14700 FALAISE (☎ +332.31.40.19.88)

41 juments saillies, 29 pleines, 1 vide, 11 résultats inconnus
FADO DE TARA, m., noir, ORIANE DEL BOSCO
FAELLE DE BRUNET, f., noipan, RATINA DE BRUNET
FAIR BOY ORATOIRE, m., bai, JOUVENCE D'ADRIERS
FAIR LADY DE VAINS, f., bai, UNE ETOILE DU REVERDY
FAIR LADY LIBERTE, f., bai, BOMBAY DES FORETS
FAIRLADY DE RAVEL, f., bai f., NOON DE RAVELSTSIMEON
FAKIR DU MARAIS, m., bai, RATINA DU MARAIS
FALCON DU TILLARD, m., bai, VEGA STAR DU TILLARD
FARFELUE DE BEAUFOUR, f., bai, NYASSA
FETICHE DU LOIR, m., bai, KYRIELE DE KERGANE
FIDJI DU SERRE, m., bai, SACREE SOIREE PERIERE
FINESS DES ELIES, f., noir, CATANYA (DE)

FIRST LADY D RONDETS, f., bai, ARKANA COT CHAT
FLAIR DE MAZURE, m., bai, RIENZA DE MAZURE
FLAMENCO AGLIS, m., bai, PENELOPE DU GRANDCLOS
FLASHBOY DEL CABALERO, m., bai, KABRIOLE DES MESNILS
FLOIME DE LILAU, m., bai, OPHELIA DE SEMILLY
FLORINA DE VINI, f., bai, LAVANDE DE MONTAIGU
FLY GIRL DES FORETS, f., bai, BOMBAY DES FORETS
FOREVER DU SERRE, f., bai, GELINOTTE DE L'ETANG
FOROZIS DELANDRICOURT, f., bai f., OSIRIS DU COSTIL
FOU D'AMOUR DE TUS, m., bai, HARDIE DE LA LANDE
FREEDOM DES FORETS, f., bai, PLANETE DES FORETS
FURIOSO DE BEAUFOUR, m., bai cl, BEAUTY DE BEAUFOUR

MONTE 2015 : même lieu, 23 juments saillies

MONTE 2016 : même lieu

Propriétaire : S.A.S. GROUPE FRANCE ELEVAGE - 14 PLACE DU DR PAUL GERMAN - 14700 FALAISE (☎ +332.31.40.19.88)

Mort en 2014

AIRBORNE MONTECILLO (US)

(fsf), gris 1987 ÉLEVÉ AUX ETATS UNIS D'AMERIQUE - AHS numéro 30916787 - MME MARY SIERRA
par ABDULLAH (CA) (trak) et DIANA (se) par DUFT II (han) et SOLFERINA (se) par SOLDADO (DE) (ps)
ISO 177 (98) BSO +8 (0,98) BCC +9 (0,77) Entré au haras en 1997 - 643 produits immatriculés (383 SF), 422 indicés en SO, 74 indicés en CC, 48 indicés en DR, 3 partants en endurance, 81 présentés en hunter

MEILLEURS PRODUITS INDICÉS

KOPELIA DE BREVIAIRE, (sfa), f., 1998, **ISO 152 (09)**
LILI DU BOIS ALLEES, (sfa), f., 1999, **ISO 141 (06)**
OMEGA DU FENAUD, (fsf), f., 2002, **ICC 144 (10) JCC 6**
OTHELLO DE MERE, (sfa), h., 2002, **ISO 145 (14)**
PAUSE CAFE DU SALOZ, (sfa), f., 2003, **ISO 163 (13) JSO 6**
PHARE OUEST, (sfa), h., 2003, **ISO 150 (11) JSO 6**
PICARO, (sfa), h., 2003, **ISO 140 (15)**
QUARTZ DE LOISEL, (sfa), m., 2004, **ISO 158 (13) JSO 5**

QUEAULT DE VIANA, (fsf), h., 2004, **ISO 148 (15)**
QUELEBELLE MAZILLE, (sfa), f., 2004, **ISO 140 (15)**
QUINO D'IDEALE, (sfa), h., 2004, **ISO 143 (13)**
RAYBANN DU CASTERAS, (aacr), f., 2005, **ICC 144 (11) JCC 6**
R'DU TEMPS BLINIÈRE, (sfa), f., 2005, **ICC 145 (13) JCC 6**
ROMIE, (sfa), f., 2005, **ISO 160 (14) JSO 6**
RONDINE DES SOUCHES, (sfa), f., 2005, **ISO 146 (15) JSO 6**
RYAC DU BOIS ALLEES, (sfa), h., 2005, **ISO 142 (12)**

SPIRIT D'ALLEZ, (aacr), m., 2006, **ISO 140 (12) JSO 6**
THALIE D'ANJOU, (sfa), f., 2007, **ISO 149 (15) JSO 6**

UNE DE CLUIS, (sfa), f., 2008, **ISO 144 (14) JSO 6**

PRODUITS ÉTALONS

REIDEEN DE VOUBA, (aacr), 2005 - Castré en 2012
SEQUOIA DU CHATENAY, (sfa), 2006 - Mort en 2013 Castré en 2010
SIRE DU DONJON, (sfa), 2006
UCCELLO DE LANLORE, (ac), 2008, **ISO 107 (14)**
URUKAI DE NIEUL, (aacr), 2008
VERMILLON DE NARDAT, (aacr), 2009, **ISO 125 (15) JSO 4 BSO +9 (0,58)**
ARAGON DES AMOURS, 2010 - Castré en 2014

PRODUIT NON PARU ANTÉRIEUREMENT

CALGARY DES J, f, gris, 2012, PHIDELIA DOMAIN

MONTE 2014 : National, GESTION IAC - 78610 LES BREVIAIRES

5 juments saillies, 3 pleines, 2 résultats inconnus

FERRARI MAUPERTUIS, f., noipan, ORLANDO LERCHENBERG

FLY DE BREHAT, f., bai, IDOLE DU VALON

MONTE 2015 : Agréé, Mme PATRICIA RAPPE - 55700 LANEUVILLE SUR MEUSE (☎ +333.29.80.41.75)

40 juments saillies

Mort en 2008

ALCO (BE) (bwp), bai 2000 ÉLEVÉ EN BELGIQUE - BWP numéro 191541 - M. ALFONS HEREMANS

par CODEX (DE) (holst) et FEELING (oes) par GOLDSTERN (han) et ALMUZIEK (oes) par ARGENTAN (han)

ISO 146 (06) JSO 6 BSO +13 (0,78) Entré au haras en **2008 - 41** produits immatriculés (32 SF), 25 indicés en SO, 1 indicé en CC, 2 indicés en DR, 3 présentés en hunter

PRODUIT NON PARU ANTÉRIEUREMENT

ALTO DE VERTEFEUILLE, m, alezan, 2010, LIZETTE DU GAMBIER

ALLEGRETO (sfa), bai 1988 ÉLEVÉ EN SEINE-MARITIME - M. JACQUES FOSSE

par JALISCO B (sfa) et GOURGANDINE (sfa) par URIEL (sfa) et MELISANDE par FURIOSO (GB) (ps)

ISO 179 (98) JSO 6 BSO +15 (0,98) BCC +23 (0,65) Entré au haras en **1995 - 713** produits immatriculés (448 SF), 512 indicés en SO, 32 indicés en CC, 22 indicés en DR, 1 partant en endurance, 102 présentés en hunter

MEILLEURS PRODUITS INDICÉS

IMAN DU GOLFE, (sfa), h., 1996, **ICC 149 (09)**
IMPEC DE SUBREVIL, (sfa), m., 1996 **ESO**
INSOLENTE DE BEDON, (sfa), f., 1996 **ESO**
IQUILLY, (sfa), h., 1996, **ISO 142 (06)**
ISATIS SAINT JEAN, (sfa), h., 1996 **ESO**
ISO DU CHATEAU, (sfa), m., 1996, **ISO 141 (02) JSO 5**
JACKSON DU PARC, (sfa), m., 1997, **ISO 151 (09) ESO**
JASMINA DES PINS, (sfa), f., 1997, **ISO 155 (11) JSO 6**
JOLIE DE B'NEVILLE, (sfa), f., 1997, **ISO 161 (06) JSO 6**
JOLINE DE ROUHET, (sfa), f., 1997 **ESO**
JOR DE L'ELNON, (sfa), m., 1997, **ISO 147 (07) ESO**
JOYAU DE COQUERIE, (sfa), m., 1997, **ISO 146 (07)**
KACHEMIRE D'ELLE, (sfa), f., 1998, **ISO 142 (08) JSO 6**
KALIMERO DE POLT, (sfa), h., 1998, **ISO 151 (09)**
KANNELLE DE LA BAIE, (sfa), f., 1998, **ISO 162 (10) JSO 5**
KENZO DE MESCAM, (sfa), m., 1998 **ESO**
KESTEL DU GUE, (sfa), f., 1998, **ISO 145 (05) JSO 6**
KIARA DE MESCAM, (sfa), f., 1998 **ESO**
KIDIT SAINT CLAIR, (cs), f., 1998, **ISO 162 (09)**
KOLEA DU CHATEAU, (sfa), f., 1998, **ISO 148 (07) JSO 6 ESO**
KRESCENDO CORUBERT, (sfa), m., 1998, **ISO 156 (09)**
KYRIELLE DU MONTOIS, (sfa), f., 1998, **ISO 143 (07) JSO 4**
LADY DE PLEVILLE, (sfa), f., 1999 **ESO**
LEADER DE COQUERIE, (sfa), m., 1999 **ESO**
LIMELIGHT DE BREVE, (sfa), f., 1999, **ISO 170 (09) ESO**
LUCKY DU REVERDY, (sfa), m., 1999, **ISO 160 (09) JSO 5**

MADE IN SEMILLY, (sfa), m., 2000, **ISO 174 (11) JSO 6**
MANA DU DORLON, (sfa), h., 2000, **ISO 140 (09) JSO 6**
OBLIGEE DE VAINS, (sfa), f., 2002, **ISO 149 (11) JSO 5**
ODIN DE MONTSEC, (sfa), m., 2002, **ISO 150 (09) JSO 6**
OLETTA DU ROUET, (sfa), h., 2002, **ISO 140 (12)**
ONLY ONE DU REVERDY, (sfa), h., 2002, **ICC 144 (10) JCC 6**

BDR

(0,52) **OPALINE DU REVERDY**, (sfa), f., 2002, **ISO 145 (11) JSO 6**
OR ET AMBRE, (sfa), f., 2002, **ISO 146 (13) JSO 4**
ORIGAN DE VAINS, (sfa), h., 2002, **ISO 154 (13) JSO 6**
QUALINE DU CHATEAU, (sfa), f., 2004, **ISO 148 (15)**
RADIEUSE DU LANDEY, (sfa), f., 2005, **ISO 162 (13)**
RADJA DE B'NEVILLE, (sfa), m., 2005, **ISO 146 (15)**
RAPSODIE DU LESME, (sfa), f., 2005, **ISO 146 (13) JSO 6**
REDSKIN DE RIVERLAND, (sfa), m., 2005, **ISO 156 (15)**
RISK DU PUTTS, (sfa), h., 2005, **ISO 144 (15)**
ROB ROY PEGUIGNON, (sfb), h., 2005, **ISO 143 (12) JSO 5**
SANTAL DU HALAGE, (sfa), h., 2006, **ICC 141 (12) JCC 6**
SARCELLE DE GYS, (sfa), f., 2006, **ISO 151 (15)**
SEVILLE DU LANDEY, (sfa), f., 2006, **ISO 144 (12) JSO 6**
SPRINTER DU DORSET, (sfa), h., 2006, **ICC 145 (13)**
SYRUS DU VINNEBUS, (sfa), h., 2006, **ISO 154 (15) JSO 6**
TROTTINETTE DU GUE, (sfa), f., 2007, **ISO 140 (14) JSO 6**
UGRETO DE BLONDEL, (sfa), h., 2008, **ISO 144 (15) JSO 6**
ULTRA DU REVERDY, (sfa), m., 2008, **ISO 140 (15) JSO 5**
VICTORIA DU REVERDY, f., 2009, **ISO 143 (15) JSO 6**

PRODUITS ÉTALONS

IGIN'S, (sfa), 1996, **ISO 137 (04) JSO 5 BSO +5 (0,60)**
IVANOHE SAUVAGE, (sfa), 1996, **ISO 128 (02) JSO 6 BSO +8 (0,79)** - Mort en 2008
KARA DU HALAGE, (sfa), 1998, **ISO 126 (04) JSO 4** - Mort en 2013
KRESCENDO CORUBERT, (sfa), 1998, **ISO 156 (09) BSO +16 (0,71)**
LEOPOL DU PLESSIS, (sfa), 1999, **ISO 138 (05) JSO 6 BSO +13 (0,61)**
LUCKY DU REVERDY, (sfa), 1999, **ISO 160 (09) JSO 5 BSO +15 (0,62)**
MADE IN SEMILLY, (sfa), 2000, **ISO 174 (11) JSO 6 BSO +17 (0,91)**
RED HOT SEMILLY, (sfa), 2005, **ISO 102 (10) BSO +3 (0,56)**
ROCKER DE VAINS, (sfa), 2005, **ISO 134 (11) JSO 6 BSO +10 (0,68)** - Castré en 2013
SAINTE JEAN DU ROCMET, (sfa), 2006, **BSO +4 (0,40)** - Mort en 2015
SIRIUS DU BRUMANS, (sfa), 2006 - Castré en 2011
TITUS DU VALDIEU, (sfa), 2007 - Castré en 2011
VIZIR DU REVERDY, 2009, **ISO 110 (14) BSO +13 (0,56)**

MONTE 2014 : Agréé, S.A.S. GROUPE FRANCE ELEVAGE - 14700 FALAISE (☎ +332.31.40.19.88)

11 juments saillies, 5 pleines, 6 résultats inconnus

FAMOUS THOZANO, m., bai, CARISMA DE THOZANO
FANTASIO DE LA VAURE, m., alezan, JOLIE LADY DU VALLAGE
FARAH DE VIRGINIA, f., bai f., NAHLA DE VIRGINIA

FARM STAR DE MOUSSEAU, f., bai, RHAPSODY DES CHARMES
FIRST DES BARDINS, m., alezan, GREENEYEV

MONTE 2015 : même lieu, 4 juments saillies

ALLIGATOR FONTAINE (sfa), bai br 1988 ÉLEVÉ DANS L'ORNE - M. MICHEL PELISSIER

par GAYSSIRE FLEURY NOREN (sfa) et NIGHTY FONTAINE par DARK TIGER (US) (ps) et ELYRIA (sfa) par NYKIO (sfa)

ISO 190 (99) JSO 6 BSO +5 (0,97) Entré au haras en **1994 - 412** produits immatriculés (314 SF), 247 indicés en SO, 31 indicés en CC, 28 indicés en DR, 1 présenté à l'attelage, 3 partants en endurance, 49 présentés en hunter

MEILLEURS PRODUITS INDICÉS

JAIPOUR DE BREVE, (sfa), h., 1997, **ISO 147 (11)**
JALISCA SOLIER, (sfa), f., 1997, **ISO 184 (09)**
LAURAZUR, f., 1999 **ESO**
LOREN MAIL, (sfa), m., 1999, **ISO 142 (10) JSO 4**

MYSTERE DE SERVOLE, m., 2000, **ISO 146 (10)**
NAHLA DE VIRGINIA, (sfa), f., 2001, **ISO 142 (10) JSO 6**
NEBELLE DES AUBUIS, (sfa), f., 2001, **ICC 144 (09) JCC 6**
OTELLO DU SOLEIL, (sfa), m., 2002, **ISO 169 (15) JSO 6**

MONTE 2014 : Agréé, M. BERNARD PIERRE LE COURTOIS - 61390 BRULLEMAIL (☎ +332.33.28.42.56)

5 juments saillies, 3 pleines, 2 résultats inconnus

FALLING LOVE, f., bai f., QUOULI DE LA BRIDE
FREYA DE FRAJUS, f., bai, MUSE DES VARENNES

FYNETT SCAVO D PAGES, f., bai, TANIA DE RATILLY

MONTE 2015 : Agréé, Mme EMLIE VERGNES - 82160 PARISOT (☎ +335.81.92.77.82)
5 juments saillies

APACHE D'ADRIERS (sfa), alezan 1988 ÉLEVÉ DANS LA VIENNE - M. AUGUSTE BRUGIER et M. DOMINIQUE BRUGIER

par DOUBLE ESPOIR (sfa) et JOYEUSE DE CHOISY (sfa) par FÉLIX (ps) et VIOLETTE O (sfa) par INVINCIBLE (sfa)

ISO 181 (99) JSO 6 BSO +14 (0,99) BCC +2 (0,76) Entré au haras en **1993 - 1279** produits immatriculés (919 SF), 933 indicés en SO, 69 indicés en CC, 57 indicés en DR, 1 partant en endurance, 159 présentés en hunter

MEILLEURS PRODUITS INDICÉS

GALANT DU SEREIN, (sfa), m., 1994 **EDR**
GAPACHE D'ADRIERS, (sfa), f., 1994, **ISO 160 (04) JSO 6**
GARDEN MONTMOUTH, (sfa), h., 1994 **ESO**
GAZELLE SANGE, (sfa), f., 1994, **ISO 150 (01) JSO 5**
GLORIA DE LA ROCHE, (sfa), f., 1994, **ISO 168 (05) JSO 6**
GRANIT PLATIERE, (sfa), h., 1994, **ISO 141 (01) JSO 5**
HARRY DE L'OUANNE, (sfa), m., 1995 **ESO**
HELIOS DE JALONS, (sfa), h., 1995, **ISO 142 (03)**
HERGOLESE, (sfa), f., 1995, **ISO 142 (06)**
HERITIERE D'ADRIERS, (sfa), f., 1995, **ISO 169 (05) JSO 6**
HISTRION DU SEREIN, (sfa), m., 1995, **ISO 149 (03) JSO 6**
HOURRAH, (sfa), h., 1995, **ISO 141 (04)**
HURON DES GERBAUX, (sfa), h., 1995, **ISO 147 (08) JSO 5 ESO**
HYDRA DES IBIS, (sfa), f., 1995, **ISO 180 (08) JSO 4 ESO**
IDEM DE B'NEVILLE, (sfa), m., 1996, **ISO 179 (06) JSO 6**
IDROMELLE, (sfa), f., 1996, **ISO 147 (06)**
ISIS DU NIL, (sfa), f., 1996, **ISO 143 (06) JSO 5**
JINGLE DE LARRUE, (sfa), h., 1997, **ISO 157 (08) JSO 6**
JOLIE MISS DE PRISSEY, (sfa), f., 1997, **ISO 144 (03) JSO 6**
KANTHAKA DE PETRA, (sfa), h., 1998, **ISO 172 (08)**
KAPITOL D'ARGONNE, (sfa), m., 1998, **ISO 173 (10) JSO 6**
KARL DE LUSSE, (sfa), m., 1998, **ISO 154 (08) JSO 6**
KEDWIGE DE BOISY, (sfa), f., 1998, **ISO 151 (10)**
KINTOPP, (sfa), m., 1998, **ISO 164 (07)**
LARA DU FOC, (sfa), f., 1999, **ISO 144 (07) JSO 6**
L'ELUE DU ROZEL, (sfa), f., 1999, **ISO 140 (06) JSO 6**

LIFOU, (sfa), f., 1999, **ISO 170 (09) JSO 5**
LINDIEN DES ROUSSES, (sfa), m., 1999, **ISO 147 (09) JSO 6**
LOLA DE PARIS, (sfa), f., 1999, **ISO 145 (10) JSO 6**
LOUKSOR D'TOURELLE, (sfa), m., 1999, **ISO 140 (05) JSO 6**
MAGIC DE CAVERIE, (sfa), m., 2000, **ISO 145 (09) JSO 6**
MELODIE ARDENTE, (sfa), f., 2000, **ISO 179 (09) JSO 6**
MESSIRE ARDENT, (sfa), m., 2000, **ISO 140 (09) JSO 6**
MESSIRE DES VAUX, (sfa), h., 2000, **ISO 144 (13) JSO 6**
MONTANA D'HORSET, (sfa), f., 2000 **ESO**
NEMO D'ADRIERS, (sfa), h., 2001, **ISO 147 (15)**
NEUF DECOEUR TARDONNE, (sfa), m., 2001, **ISO 167 (12) JSO 6**
OPIMUM DU BREAU, (sfa), h., 2002, **ISO 141 (11)**
ORLANDO DES ISLES, (sfa), m., 2002, **ISO 143 (12)**
PACCO DU BOURG, (sfa), m., 2003, **ISO 140 (13) JSO 5**
PANACH DE BRETTEVILLE, (sfa), h., 2003, **ISO 143 (09) JSO 6**
REWARD SINE, (sfa), h., 2005, **ISO 157 (14) JSO 6**
RIO D'ARTOIRE, (sfa), h., 2005, **ISO 142 (12) JSO 4**
RUMPLE DARK, (sfa), h., 2005, **ISO 147 (14) JSO 6**
SCAPIN DU BRIO, (sfa), h., 2006, **ICC 140 (15) JCC 6**
SIRENE DE LA MOTTE, (sfa), f., 2006, **ISO 147 (15) JSO 6**
TARA BEAULIEU, (sfa), f., 2007, **ISO 144 (15)**
TULIPE DE BAUDIERE, (sfa), f., 2007, **ISO 148 (14) JSO 4**
ULMIR WOALLAS, (sfa), h., 2008, **ISO 143 (14) JSO 6**
UNEFLECHE A SAIGUEDE, (sfa), f., 2008, **ISO 140 (14) JSO 6**
UZEL DE KENS, (sfa), m., 2008, **ISO 156 (14) JSO 6**

PRODUITS ÉTALONS

GALANT DU SEREIN, (sfa), 1994 **BSO +4 (0,42)** - Mort en 2007
IDEM DE B'NEVILLE, (sfa), 1996, **ISO 179 (06) JSO 6 BSO +7 (0,96) BCC +1 (0,52)**
KAPITOL D'ARGONNE, (sfa), 1998, **ISO 173 (10) JSO 6 BSO +21 (0,60)**
LOUKSOR D'TOURELLE, (sfa), 1999, **ISO 140 (05) JSO 6 BSO +13 (0,72)**
MESSIRE ARDENT, (sfa), 2000, **ISO 140 (09) JSO 6 BSO +16 (0,85)**
QUATOR DU CHILLEAU, (sfa), 2004, **ISO 101 (11)** - Castré en 2008
RIK RAK, (sfa), 2005 **BSO +5 (0,42)**
SPOCK DE LA SAUDRY, (sfa), 2006, **ISO 110 (15) BSO +8 (0,57)**
T'ES ARDENT DE VIE, (sfa), 2007
TIEG DE KERNE, (sfa), 2007, **ISO 107 (15) BSO +1 (0,56)** - Castré en 2011
UKYLOU DU BOUCHON, (sfa), 2008, **ISO 130 (15) JSO 4 BSO +13 (0,59)**
VANDAL KERASSIGNOL, 2009, **ISO 108 (14) BSO +12 (0,57)** - Castré en 2012
VANHOUTEN COURCELLE, 2009, **ISO 117 (14) BSO +17 (0,47)** - Orne - LE HARAS DES M
VINCE D'ARAGON, 2009 **BSO +9 (0,50)** - Castré en 2015
VISCONTI DE BRIE, 2009
VIVALDI DE CRANN, 2009, **ISO 123 (15) BSO +11 (0,57)**
VVALNUT GROVE DU PENA, (pfs), 2009 - Eure - Mme CHRISTELLE LENOT-POTTIER (☎ +3.32.42.65.03)
ALDO DE L'ETAPE, (aes), 2011
BELISO DES GUERETS, 2011
CHARMEUR DE LA FIERE, 2012 - Castré en 2016

PRODUITS NON PARUS ANTÉRIEUREMENT

ANTINEA DE PASCRE, f, alezan, 2010, IORCA DU MONCEY
ASTUCE D'APACHE, f, alezan, 2010, ELLE EST BELLE
BALLANTINES DU ROC, m, alezan, 2011, IMPERIALE DU LOZON

CAPPACHE CULLERET, h, bai, 2012, KAPPA DES PRES
EDGARD DES MEULIERES, m, alezan, 2014, JESSICA III

MONTE 2014 : National, GESTION IAC - 78610 LES BREVIAIRES

8 juments saillies, 7 pleines, 1 résultat inconnu

FALINKA DU CANTEL, f., al bru, TESSY DU COTTAGE
FARENHEIT DES JOULAIR, m., alezan, ALTESSE DE LEURVEN
FLECHE D'ANCHAT, f., bai, UKRAINE'S GIRL

FRAISIPARADIS BELLE, f., bai, TOCCATA DE BOISY
FULKI D'ADRIERS, f., bai, KINDY D'ADRIERS

MONTE 2015 : Agréé, S.A.S. HARAS BOIS MARGOT - 14590 LE PIN (☎ +332.31.31.64.03)

9 juments saillies

Mort en 2009

ARGENTINUS (DE) (han), bai 1980 ÉLEVÉ EN ALLEMAGNE - VHW numéro 313302680 - M. JACOB BUETHER

par ARGENTAN (han) et DORLE (han) par DUDEN II (han) et WINTERROSSE (han) par WIRBELL II (se)

BSO +12 (0,95) BDR +11 (0,80) Entré au haras en **1991 - 370** produits immatriculés (12 SF), 141 indicés en SO, 4 indicés en CC, 22 indicés en DR, 21 présentés en hunter

MEILLEURS PRODUITS INDICÉS

AISHA 37 (DE), (westf), f., 1995, **IDR 141 (05)**
ARTHUR V (DE), (old), m., 1995, **ISO 143 (12)**
AZZARO (DE), (old), h., 1998, **ISO 142 (07)**
BANDA (DE), (old), f., 2002, **ISO 163 (11) JSO 6**

ATLANTYS BY WISBECQ (BE), (sbs), m., 2006, **ISO 141 (15)**
TIAMS BO REGARD, m., 2007, **ISO 145 (13) JSO 6**
UGO D'ARGENT, (sfa), m., 2008, **ISO 141 (14)**
URANE DE TALMA, (sfb), f., 2008, **ISO 153 (14) JSO 6**

PRODUITS ÉTALONS

ADLANTUS AS (DE), (han), 1993 **BSO +11 (0,53)**
AGUILINO (DE), (old), 1994 **BSO +10 (0,57)**
ARKO (DE), (old), 1994 **BSO +14 (0,84)**
RUBENS DU RI D'ASSE D'96 (BE), (bwp), 1994 **BSO +11 (0,74)**
ARTHUR V (DE), (old), 1995, **ISO 143 (12) BSO +2 (0,76)** - Mort en 2013
ASTI SPUMANTE (DE), (old), 1995
AIR JORDAN (DE), (old), 1996 **BSO +17 (0,89)** - Calvados - S.A.S. GROUPE FRANCE ELEVAGE (☎ +3.31.40.19.88) - Mort en 2014
THUNDER VAN DE ZUUTHOEVE (BE), (bwp), 1996 **BSO +16 (0,82) BDR +11 (0,45)**
ARMITAGE (DE), (old), 1998 **BSO +19 (0,81)**
ARGENTUS (DE), (han), 2006
ATLANTYS BY WISBECQ (BE), (sbs), 2006, **ISO 141 (15) BSO +16 (0,55)** - Lot-et-Garonne - S.N.C. ECURIE DU HERRIN
HUNTERS ARGENTUS (DE), (han), 2006
SIRYUS DE BAVOZ, (sfa), 2006, **ISO 131 (12) JSO 6 BSO +13 (0,74)**
TALISMAN DE BOHEME, (sfa), 2007, **ISO 127 (12) JSO 5 BSO +13 (0,58)**
T'LOU DE LA ROCHE, (sfa), 2007, **ISO 105 (11) BSO +6 (0,57)**
ULTIMO D'HITOT (DE), (old), 2008, **ISO 131 (14) JSO 5 BSO +12 (0,55) BDR +7 (0,44)**
AIR JORDAN ALPHA Z (BE), (z), 2009

PRODUIT NON PARU ANTÉRIEUREMENT

DARIO STORIA, m, noipan, 2013, HISTOIR DES CHAMPS

MONTE 2014 : Agréé, S.A.R.L. ELEVAGE DE PLEVILLE - 76390 MARQUES (☎ +332.35.94.70.60)

4 juments saillies, 1 pleine, 3 résultats inconnus

FEELYBUSTER, m., al fon, JUNON DES JOUMIERS

Mort en 2009

ARISTIDE DE HUS

bai 2010 ÉLEVÉ DANS LE FINISTERE - S.C.E.A. ELEVAGE DE KREISKER

par CONRAD (DE) (holst) et QUINDY DE KREISKER (sfa) par DIAMANT DE SEMILLY (sfa) et JUMPY DE KREISKER (sfa)

par QUITO DE BAUSSY (sfa)

ISO 112 (14) **JSO** 4 **BSO** +23 (0,45) Entré au haras en **2014 - 11** produits immatriculés (10 SF)

MONTE 2014 : Agréé, Dr. Vét. DENIS HUBERT - 50000 ST LO (☎ +332.33.05.54.15)

21 juments saillies, 15 pleines, 6 résultats inconnus

FALLINLOV GUIBRETIERE, f., bai f., FARINA VH GEHUUCHT (BE)

FARGANN DES LOGES, m., bai, REBASIA DES LOGES

FAST FURIOUS SAFAROME, m., bai, MISS VENDEENNE

FELINI D'ARGOUGES, m., alezan, MADAME D'ARGOUGES

FERIA DU TENU, f., bai f., JAMAIC DE BEAULIEU

FETICHE DU CASSE, f., bai f., FAITH CHARMAINA K (DE)

FILOU DU CHATELLIER, m., bai f., BETTY DU CHATELLIER

FINO DE L'AMONT, m., bai, QUAMONA VERZEE

FLIC FLAC BLUE, m., alezan, LA BAUDIRONNE

FLORIDA DU THOT, f., alezan, VAHINE DU THOT

ARKO (DE)

(old), bai 1994 ÉLEVÉ EN ALLEMAGNE - VZOP numéro 330756894 - M. PETER M. SCHUETT

par ARGENTINUS (DE) (han) et UNIKA (old) par BEACH BOY (PL) (oes) et UNIQUE (oes) par HECTOR DU MANOIR (sfa)

BSO +14 (0,84) Entré au haras en **2008 - 2017** produits immatriculés (163 SF), 54 indicés en SO, 2 indicés en CC, 8 présentés en hunter

PRODUITS ÉTALONS

ARKINO Z (BE), (z), 2008, **ISO** 133 (14) **JSO** 5 **BSO** +18 (0,53)

VERY D'ICK, 2009, **ISO** 104 (13) **BSO** +11 (0,56)

AKITO DE JARSAY, 2010

EVERTON DE VILLEE (BE), (sbs), 2010

PRODUITS NON PARUS ANTÉRIEUREMENT

CALISTO D'EMIRALIA, m., bai, 2012, KAMBERA VILELONGUE

ECLIPSE DE KERYADE, f., bai, 2014, PRESQU'ILE DE KERYADE

EDEN PARK DE FEYELE, m., alezan, 2014, PERLE DE VIRTON

EMPOLI DE CHAMPLoue, m., alezan, 2014, TOSCANE DE CHAMPLoue

ERMIONE DU REMBUCH, f., alezan, 2014, ODESSA DU CHIZY

MONTE 2014 : Étranger, LIEU D'ELEVAGE EN BELGIQUE - BELGIQUE

29 juments saillies, 23 pleines, 3 résultats inconnus

FAHRENHEIT DE CARVA, f., bai, ASPIC DE CARVA

FARKO FONTAINE, m., bai, NORANE DU TER

FAST D'OULLY, f., bai, JUBILEE D'OULLY

FEE DE MAZIN, f., bai f., HYACINTH DU MURIER

FEELING DES CONTES, m., bai, HYACINTH DU MURIER

FIBONACCI DE CASTEL, m., bai, FILOMENE DU NAN

FIGARO DE FRITOT, m., alezan, SYMPHONIE DE FRITOT

FIREFLY DU MYSTERE, f., bai, VIRGINIA (NL)

FIRSTY DE GRANDRY, m., bai, SYMPHONIE DE GRANDRY

FLORIDE DE FEYELE, f., bai, ROME ANTIC DE FEYELE

FLORIDE UNE PRINCE, f., alezan, MAOWI D'O

FOLLENVIE D'ESCLAIN, f., bai, KESBETH DE LIGNY

FOREVER DES AILES, f., bai, LILABAY DU PECH

FORLANE SEMILLY, f., bai, POLKA DU DONJON

FRIPON DU BIEF, m., bai, JEHOL DU BIEF

FRIZETTE DE MAUGRE, f., alezan, FINESSA DU SEIGNEUR (BE)

FURIOUS D'OULLY, m., bai cl, JUBILEE D'OULLY

MONTE 2015 : Agréé, S.C.E.A. LEVALLOIS RICHARD - 50680 COUVAINS

28 juments saillies

ARMANI V OVERIS Z (BE)

(z), bai 2005 ÉLEVÉ EN BELGIQUE - SEZ numéro 699305 - M. G. LENAERTS

par AIR JORDAN (DE) (old) et DAPHNE Z (z) par DARCO (BE) (bwp) et QUIVIVE VAN OVERIS (bwp) par LANDETTTO (DE) (holst)

ISO 155 (13) **BSO** +24 (0,55) Entré au haras en **2012 - 7** produits immatriculés (7 SF)

MONTE 2014 : Agréé, S.C.E.A. MEGRET GENEVIEVE - 14130 CLARBEC

7 juments saillies, 6 pleines, 1 résultat inconnu

FAHLKI DU LAMBIN, m., bai, LOUNA DU LAMBIN

FALCO DU BANNEY, m., bai, PRETTY DE KREISKER

FANTA DE JEANBEL, f., bai, OLIVE DU BANNEY

FASHIONISTA GEM, f., bai, PEANUTS GEM

FENDI DU TILLARD, f., noir, TAIGA DU TILLARD

FLOWER BY LA FOSSE, f., bai f., SYMPHONIE DE VIGNEUL

MONTE 2015 : même lieu, 5 juments saillies

ARMITAGES BOY (DE)

(old), bai 2002 ÉLEVÉ AUX PAYS-BAS - VZOP numéro 331203302 - M. EDWIN OUDE KAMPHUIS

par ARMITAGE (DE) (old) et KAMORA (bwp) par FEO (han) et ZAMORA (oes) par GOLDSCHLAEGER Z (BE) (han)

ISO 174 (13) **BSO** +20 (0,54) Entré au haras en **2013 - 71** produits immatriculés (58 SF)

MONTE 2014 : Agréé, S.A.R.L. HARAS DES M - 61200 AUNOU LE FAUCON (☎ +332.33.36.53.66)

76 juments saillies, 55 pleines, 1 vide, 20 résultats inconnus

FABULISTE DE ROUVILLE, m., bai f., SUNLIGHT DU THOT

FAHRENHEIT COUTIL, m., gris, QUINETTA

FAIR LADY D'EMM, f., gris, SHANNON D'EMM

FAIRBANKS ASH, f., bai f., NUANCE DE L'HUISNE

FALBALA DU COUTIL, f., alezan, FABLEDORE

FALTAZI MAUZEZ, f., alzem, BALLADE D'UPPY

FAND'JO, m., alezan, SUEZ GIRL

FANTASIA DE WY, f., bai, PEPY'TDES ELFS

FANTOMAS DE TURAN, m., bai, L'ETOILE D'AVRIL

FARA LA BOHEME, f., bai, TALLINN LA BOHEME

FAST DU VAL GUERARD, m., bai, STELLA DU VAL GUERARD

FAUST DE MARS, m., bai, QUARMEN DE TOSCANE

FAUVE GSD, m., bai f., KALINE DE PEGROL

FEELGOOD DE MARS, m., bai, CAFEINE DE MARS

FEELYWONG'KA, m., alezan, LOUPALINE DU HAUL

FELINE DU MAZIN, f., bai, QANELLE DE MAI

FERIA DE BORNAT, f., bai, QOCAINE DE BORNAT

FESTIVAL D'ARGOUGES, m., bai, ADRIANA D'ARGOUGES

FIDJI DU MARAIS, f., bai, ARLETTE DU MARAIS

FIGARO DES PARTS, m., bai, PAMPA DU PLESSIS

FIGATINE DU LYS, f., bai, NEGATINE DU MESSNIL

FILOU TAME, m., al br, TAQUINE TAME

FINE FLEUR, f., bai, MAHATMA DE MARS

FINGER IN THE NOSE, m., bai, TURKOISE DU VERCOL

FIorentina S, f., alezan, QUITY DES LOGES

FIREFOX BOY, m., alezan, JANOU

FIRSTLOVE DE WY, m., bai, MYLOVE DE PREUILLY

FLEUR DE LA CENSE, f., alezan, INFANTE DES CHENES

FLIRT DU LYS, m., bai f., BIANCA DU LYS

FLORA DE BREKKA, f., bai, BELLA D'LA ROUSSERIE

FLYNN D'EMM, m., bai, AIR BLITZ Z (BE)

FLYSTAR BOY, m., bai, NEIGE DES ETISSES

FOXY DE LA ROQUE, f., bai, SAMBA DE LA ROQUE

FREEZBY DE WY, f., bai, PEPY'TDES ELFS

FRENCHIE TAME, f., alezan, THESS TAME

FREYJA DE CANTEPIE, f., bai, ORKY DES MOUETTES

FRIMOUSNOIRE D'AUTIZE, f., al br, PERLENOIRE D'AUTIZE

FRIMOUSSE DE L'OPALE, f., alezan, PRIMA DU BREUIL

FRIVOLE D'AMY, f., bai f., RIPOSTE D'AMY

FUEGO DE BAY, m., bai f., FUNDY BAY

FUNKY BOY DES SAULES, m., bai, POMME DU VALON

FUNNY BOY D'ORBASSY, m., al br, QUENOTTE DE LA RUE

FURYO DE MARS, m., al br, ABSYNTHE DE MARS

MONTE 2015 : même lieu, 34 juments saillies

ARPEGE PIERREVILLE

(sfa), alezan 1988 ÉLEVÉ DANS LA MANCHE - M. GEORGES BROHIER

par URIEL (sfa) et PSYCHE (sfa) par JASMIN (sfa) et BAGATELLE IV (sfa) par RED STAR II (ps)

ISO 167 (96) **JSO** 6 **BSO** +11 (0,98) Entré au haras en **1993 - 770** produits immatriculés (687 SF), 516 indicés en SO, 40 indicés en CC, 39 indicés en DR, 3 partants en endurance, 76 présentés en hunter

MEILLEURS PRODUITS INDICÉS

GALA DU THOT, (sfa), h., 1994, **ISO** 141 (01) **JSO** 5

GALANT LUCERNAIS, (sfa), h., 1994, **ISO** 148 (00) **JSO** 6

GINKGO D'ARIEL, (sfa), h., 1994, **ISO** 140 (03)

GRINGO DE GRANDRY, (sfa), m., 1994, **ISO** 141 (02) **JSO** 4

HELLEN ST LOISE, (sfa), f., 1995, **ISO** 140 (02) **JSO** 5

HERMES DU PRIEL, (sfa), m., 1995 **ESO**

HUGO DU HAMEAU, (sfa), h., 1995, **ISO** 161 (04) **JSO** 6

HYMEN PIERVILLE, (sfa), m., 1995 **ESO**

INESSE, (sfa), f., 1996, **ISO** 141 (01) **JSO** 6

INKARRA DE LOUPE, (sfa), m., 1996, **ISO** 140 (01) **JSO** 6

IOWA DU CHENE, (sfa), f., 1996, **ISO** 145 (04) **JSO** 6

IRAC DES FORETS, (sfa), h., 1996, **ISO** 157 (03) **JSO** 6 **ESO**

IVORY STAR, (sfa), m., 1996, **ISO** 157 (04) **JSO** 6

JAVA DE LA VESQUERIE, (sfa), f., 1997, **ISO** 149 (04) **JSO** 6

JECKILL DU RY, (sfa), m., 1997 **ESO**

JET DE LA MARE, (sfa), h., 1997 **ESO**

JETON DE LA VALLEE, (sfa), m., 1997 **ESO**
 JOGGING COURCELLE, (sfa), m., 1997, **ISO 142 (08) JSO 6**
 JOLIE MOME CAUDARD, (sfa), f., 1997 **ESO**
 JUMPER PALUELLE, (sfa), h., 1997, **ISO 159 (10) JSO 6**
 KAGOLEUR DU MANOIR, (sfa), h., 1998, **ISO 141 (04) JSO 6**
 KAKI DU MOULINET, (sfa), h., 1998 **ESO**
 KALIMERA DU BOISCHAUT, (sfa), h., 1998, **ISO 160 (08) ESO**
 KAMEL DU DALOT, (sfa), m., 1998 **ESO**
 KHURIEL DE LA MARE, (sfa), h., 1998, **ISO 148 (07)**
 KYZIA DU MESNIL, (sfa), f., 1998, **ISO 147 (07) JSO 5**
 LAMI DU HAMEAU, (sfa), m., 1999, **ISO 142 (08)**
 LEGENDE DU VALY, (sfa), f., 1999, **ISO 148 (05) JSO 6**

PRODUITS ÉTALONS

GALANT LUCERNAIS, (sfa), 1994, **ISO 148 (00) JSO 6** - Castré en 2006
 IVORY STAR, (sfa), 1996, **ISO 157 (04) JSO 6 BSO +8 (0,87)**
 LYS D'HERBAGE, (sfa), 1999, **ISO 127 (03) JSO 5 BSO +8 (0,72)**
 SAMY DU RUISSEAU, (sfa), 2006, **ISO 107 (11)**

PRODUITS NON PARUS ANTÉRIEUREMENT

EASY JET DU DELTA, m, bai, 2014, CYBELLE DES ROCHES

MONTE 2014 : Agréé, M. PATRICK TARDE - 47210 VILLEREAL

27 juments saillies, 16 pleines, 11 résultats inconnus

FALBALA DE BELLE, f., noir, JAVA BELLE
 FALCO DE METAIRIE, m., bai, INERA DE MENJO
 FANDANGO DU BOS, m., alezan, JIVA DE L'EYRE
 FANTA DU BOS, f., alezan, MARQUITA
 FARA DE LAUGNAC, f., alezan, KALIDORA
 FELINE DE THENS, f., alezan, QUENELLE DE FONTAINE

MONTE 2015 : même lieu, 26 juments saillies

MONTE 2016 : même lieu

Propriétaire : Mme ANNE LORRE - BRUNET - 47150 MONFLANQUIN (☎ +335.53.41.90.46)

LEO PALUELLE, (sfa), h., 1999, **ISO 143 (10) JSO 6**
 LOYAL DE MENARDIERE, (sfa), m., 1999, **ISO 147 (09) JSO 6**
 LURON DU MARAIS, (sfa), h., 1999, **ISO 157 (08)**
 LUTIN DU MANOIR, (sfa), h., 1999 **ESO**
 MAGIQUE STAR, (sfa), h., 2000, **ISO 143 (09) JSO 6**
 MARGENE (BE), (sfa), m., 2000**ESO**
 MARGUISE D'AJON, (sfa), f., 2000, **ISO 147 (12)**
 MATHS MONTBRAY, (sfa), h., 2000, **ISO 140 (11)**
 ORPHEE DE L'ILLON, (sfa), f., 2002, **ISO 165 (10) JSO 6**
 PEPITA DE CHARMOIS, (sfa), f., 2003, **ISO 140 (15)**
 QUARTZ DE L'HUYNE, (sfa), h., 2004, **ISO 140 (14)**
 QUETTY DU OUCHY, (sfa), f., 2004, **ISO 141 (10) JSO 6**

EMETHYSTE D'ALTAR, m, bai, 2014, ZART (IE)

FLASH DE FAVARD, m., alezan, QUICK DES TOUCHES
 FLICKA DU PRIEURE, f., alezan, UNETOILE
 FOREVER DE LANGLES, m., alezan, JECIKA DE ST PAIR
 FRIC FRAC DE BRUNET, m., palom, LIBELLE
 FUNCKY DE FAVARD, m., alzpie, HISTOIRE SIMPLE
 FURTIVE, f., alezan, HISATIS DE FLEURY

ARTISTE DE L'ABBAYE

bai 2010 ÉLEVÉ DANS LA MANCHE - M. FREDERIC LECONTE et M. LOUIS LECONTE

par QUAPRICE BOIMARGOT QUINCY (DE) (holst) et QUEEN VAN BERKENBROEK (BE) (bwp) par JUS DE POMME (BE) (bwp) et BRIGITTE (oes) par TRANSVAAL (oes)

ISO 119 (15) JSO 4 BSO +14 (0,53) Entré au haras en **2014 - 16** produits immatriculés (16 SF)

MONTE 2014 : Agréé, M. RICHARD LEVALLOIS - 50680 COUVAINS (☎ +332.33.05.31.44)

28 juments saillies, 19 pleines, 1 vide, 8 résultats inconnus

FALCO DE FRANCE, m., alezan, ROLLS DE FRANCE
 FARMER DE L'ABBAYE, m., bai f., FRAMBOISE CHERIE
 FAST D'EIFEL, m., alezan, QUIVA HOY
 FAUVETTE DU DALOT, f., alezan, PIVOINE DU DALOT
 FELIN DE ST MARTIN, m., bai, ATHENA DE ST MARTIN
 FERENKA DEAR, f., bai f., ROXANE DEAR
 FIFTYFIFTY DE BOHEME, f., bai, AVENTURE DE BOHEME
 FLAMBEAU DE L'ABBAYE, m., al crl, URLALE DE KEOS

MONTE 2015 : même lieu, 16 juments saillies

FLASH DE L'ABBAYE, m., gris, VELOUKIA DE L'ABBAYE
 FLECHE DE LA BUTTE, f., al crl, VOLTIGE DE LA BUTTE
 FLEUR DE L'IF, f., bai, REALLY SEMILLY
 FLORIANE DE L'ABBAYE, f., alezan, ORLANE DE L'ABBAYE
 FORMULEFLORALE BRENUIS, f., alezan, PARTICULE DE BRENUIS
 FRIMOUSSE DE NESQUE, f., bai, ARIANE DE NESQUE
 FRINGANT DU PAUTE, m., al crl, RADIEUSE DU PAUTE
 FRIPON DU DONJON, m., alezan, VOLUTE DU DONJON

BACCHUS ST LOIS

bai 2011 ÉLEVÉ DANS LA MANCHE - Mme ODILE PARIS, Mme FLORENCE BOSSARD et M. BENOIT PARIS

par ORLANDO (BE) (bwp) et SONATE ST LOISE (sfa) par QUIDAM DE REVEL (sfa) et JOAIDA SAINT LOISE (sfa) par PAPIILLON ROUGE (sfa) **ISO 125 (15) JSO 4 BSO +19 (0,51)** Entré au haras en **2014 - 13** produits immatriculés (12 SF)

MONTE 2014 : Agréé, Dr. Vét. FREDERIC GABILLOT - 70300 LUXEUIL LES BAINS (☎ +333.84.40.12.36)

14 juments saillies, 14 pleines

FALKO AIGLE NOIR, m., bai, ULAK COT CHAT
 FEE D'ELIE, f., bai, TESTAROSSA DE ROSET
 FEELING DU CHANET, f., bai, ASTUCE DE SAINVAL
 FERBRUL DE GARDEL, m., alezan, OULALA DES HAYETTES
 FIDJI DES RONDETS, f., alezan, SORAYA DES RONDETS
 FISTON DES RONDETS, m., bai f., PIPLETTE DES RONDETS

MONTE 2015 : même lieu, 3 juments saillies

FLAMENCA DE LA VIOLE, f., bai, MUSICA DE LA VIOLE
 FLANELLE COT CHAT, f., bai, LUTECE DE PRESLE
 FLYER COT CHAT, m., bai f., LIZZIE DE PRESLE
 FOR EVER DU CHANET, m., alezan, THETIS DE LA VIOLE
 FOR ME DES ROSIERS, m., noipan, DOLLY DE SAINCLAIR
 FUNKY COSMIC, m., bai, LORE DE LUSSE

BAIE DE VILLECLARE

(sfa), al bru 1989 ÉLEVÉ DANS LES PYRENEES-ORIENTALES - Mme MARIE-LOUISE JONQUERES D'ORIOLA

par IRAC DE L'ILE (sfa) et PRIMEVERE I (aa) par DEMON DISSIBE II (*aa*) et FRIVOLE (aa) par NESUS (aa)

ISO 156 (98) JSO 6 BSO +4 (0,86) Entré au haras en **1999 - 107** produits immatriculés (93 SF), 40 indicés en SO, 5 indicés en CC, 3 indicés en DR, 1 partant en endurance, 10 présentés en hunter

MEILLEURS PRODUITS INDICÉS

NEW BOY DE LOGERIE, (sfa), m., 2001, **ISO 150 (09) JSO 6**
 OPI DE SAINT LEO, (sfa), h., 2002, **ICC 161 (11) JCC 5**

ORPHEE DE LATHUS, (sfa), h., 2002, **ICC 140 (10)**
 PITELLIUS, (sfa), h., 2003, **ISO 146 (11) JSO 4**

PRODUITS ÉTALONS

NEW BOY DE LOGERIE, (sfa), 2001, **ISO 150 (09) JSO 6 BSO +9 (0,60)**
 CHEROKEE DE BLONDEL, 2012 - Castré en 2015

PRODUITS NON PARUS ANTÉRIEUREMENT

CALINA DE COMBAS, f, alezan, 2012, ISABELLE D'OR
 CAPTAIN DES JULIENNES, h, alezan, 2012, PALINA DE BLONDEL
 CUMANO DE COMBAS, m, bai, 2012, NIKITA D'ORCHIS

ENVOLEE DES LOGES, f, bai, 2014, LA BELLE ILLUSION
 EOLE DE MIRAUMONT, m, alezan, 2014, LALA DE MIRAUMONT

MONTE 2015 : Agréé, E.A.R.L. GAUFFRETEAU DENIS HARAS DU GERY - 79250 NUEIL LES AUBIERS (☎ +335.49.65.59.49)
 1 jument saillie

BALKO

(ps), bai 2001 ÉLEVÉ DANS LA CREUSE - M. GILDAS BLAIN

par PISTOLET BLEU (IE) (ps) et ELLA ROYALE (ps) par ROYAL CHARTER (ps) et LA MAIN HEUREUSE (ps) par REX MAGNA (ps)

Gagnant en Obstacles Entré au haras en **2007 - 395** produits immatriculés (5 SF), 6 indicés en SO, 3 indicés en CC, 1 indicé en DR, 28 gagnants en CP (dont 6 en plat PS, 2 en plat AA, 20 en plat SF), 2 gagnants en AA, 88 gagnants en CO, 2 partants en endurance

MEILLEURS PRODUITS INDICÉS

MICHTO, (ps), h., 2008, Gagnant en Obstacles

WALK SIBO, (ps), h., 2008, Gagnant en Obstacles

PRODUITS ÉTALONS

VALQUO, 2009 - Castré en 2013
 CALKO BIATS, 2012

PRODUIT NON PARU ANTÉRIEUREMENT

CALKO BIATS, m, bai, 2012, QUOLINE BIATS

MONTE 2015 : Agréé, CENTRE TECHNIQUE HARAS DU LION - 49220 LE LION D ANGERS
111 juments saillies**MONTE 2016** : même lieu**Propriétaire** : M. GILDAS BLAIN - 43 VILLANDURY - 23000 ST LAURENT (☎ +335.55.41.81.50)**BALOU DU ROUET (DE)** (old), bai 1999 ÉLEVÉ EN ALLEMAGNE - VZOP numéro 331331099 - GESTUET LEWITZ

par BALOUBET DU ROUET (sfa) et GEORGIA (old) par CONTINUE (old) et GEORGETTE II (old) par DOMINO (han)

BSO +23 (0,90) **BDR** +3 (0,47) Entré au haras en **2004 - 185** produits immatriculés (64 SF), 79 indicés en SO, 2 indicés en CC, 7 indicés en DR, 10 présentés en hunter**MEILLEURS PRODUITS INDICÉS****BALOU'S ERBE (DE)**, (old), h., 2003, **ISO** 154 (13)
BALALAIKA (DE), (old), f., 2004, **ISO** 141 (15) **JSO** 6
SAURA DE FONDCOMBE, (sfb), f., 2006, **ISO** 151 (15)**SOAN DU LANDIN**, (cs), h., 2006, **ISO** 150 (15)
UNO BALOU DE LIAM, (sfb), h., 2008, **ISO** 141 (14) **JSO** 6**PRODUITS ÉTALONS****BALTHAZAR (DE)**, (han), 2005, **ISO** 133 (11) **JSO** 6 **BSO** +15 (0,60)
BISQUET BALOU C VD MISPEL (DE), (hdl), 2005
BON BALOU (DE), (han), 2006
THUNDER BOY DU LYS, (sfb), 2007, **ISO** 131 (15) **JSO** 5 **BSO** +14 (0,56)**MONTE 2014** : Étranger, LIEU D'ELEVAGE EN ALLEMAGNE - ALLEMAGNE

29 juments saillies, 26 pleines, 3 résultats inconnus

FACHODA DE HUS, f., bai, VANDA DE HUS Z
FALCO D'OR, m., bai, ISSICA D'OR
FALOU DE LA TOUR, m., bai, ISIS DE LIERE
FANTASTICO DE HUS, m., gris, CAFE CREME (LU)
FAROUCHKA, m., bai, LISBA DE MAZURE
FASHIONISTA DE HUS, f., alezan, BAKALI DE LA LOGE
FBI DE HUS, m., bai, OPHELIA II (DE)
FEARWENKA, f., al bru, TACUMBAKA
FIGARO DE VIZY, m., bai f., RIUMATA DES MALAIS
FILOU DE HUS, m., noipan, QUINDY DE KREISKER
FIRENZE DE L'ALVA, f., alezan, KATY DES MOITIERS**FLECHE DES IFS**, f., bai, FAR WEST DU MESNIL
FLO DU PAVILLON, f., bai, QUELETOILE
FLORA DU LOIR, f., bai, TOOTSIE DU LOIR
FLOWER DU FORT VERT, f., alezan, NEVADA DU FORT VERT
FOLFOLLIE NORMANDE, f., bai, FOLIE NORMANDE
FOR LOVE GAY, f., bai, MY LOVE DE MARS
FREE PARTY, m., bai, CADIX SITTE (BE)
FREEDOM DE HUS, f., bai f., HARMONIE XII (DE)
FRENCH COOL FLOREVAL, m., bai f., TIP TOP DE CASTEL
FUNKY DU LOIR, m., alezan, GLORIA MAIL
FUTUR FLOREVAL, m., noir, QUALAYA D'ORION**MONTE 2015** : Agréé, S.A.R.L. ELEVAGE DE PLEVILLE - 76390 MARQUES (☎ +332.35.94.70.60)

9 juments saillies

MONTE 2016 : Agréé, S.A.S. GROUPE FRANCE ELEVAGE - 14700 FALAISE (☎ +332.31.40.19.88)**Propriétaire** : G.M.B.H. PAUL SCHOCKEMOHLER - MUNSTERLANDSTRASSE 51 - 49439 MUHLEN - ALLEMAGNE (☎ 54.92.96.01.00)**BALOUBET DU ROUET** (sfa), alezan 1989 ÉLEVÉ DANS LA MANCHE - M. LOUIS FARDIN (PERE) et Mme LOUIS FARDIN

par GALOUBET A (sfa) et MESANGE DU ROUET (sfa) par STARTER (sfa) et BADINE (sfa) par BEL AVENIR

ISO 137 (95) **JSO** 6 **ESO BSO** +26 (0,97) **BCC** +6 (0,46) Entré au haras en **1993 - 505** produits immatriculés (299 SF), 272 indicés en SO, 9 indicés en CC, 6 indicés en DR, 1 partant en endurance, 37 présentés en hunter**MEILLEURS PRODUITS INDICÉS****GATSBY VANDRIN**, (sfa), m., 1994 **ESO**
JOKING DE RIVERLAND, (sfa), f., 1997, **ISO** 142 (09) **JSO** 4 **ESO**
KALICE DES DAMES, (sfa), h., 1998, **ISO** 141 (11)
KALIMBA CHAMPEIX, (sfa), m., 1998, **ISO** 153 (07)
KORRIGAN D'OLEN, (sfa), m., 1998, **ISO** 164 (07) **JSO** 6
KRACK DU ROUET, (sfa), m., 1998, **ISO** 160 (07) **JSO** 5
KRISHNA DE L'ECHENAU, (sfa), f., 1998, **ISO** 140 (05) **JSO** 6
LADY DES RONDETS, (sfa), f., 1999, **ISO** 148 (09)
LEVIENS DES CABANES, (sfa), h., 1999, **ISO** 140 (08) **JSO** 5
LIBERTE COURCELLE, (sfa), h., 1999, **ISO** 157 (08) **JSO** 5 **ESO**
LILIPOF (BE), (sfa), f., 1999, **ISO** 147 (07) **JSO** 6
LOUSTIC DE L'ORLE, (sfa), m., 1999, **ISO** 155 (08)
WIMPEL VAN DE PADENBORRE (BE), (bwp), m., 1999, **ISO** 147 (09)
MABEL DE LA ROCHE, (sfa), f., 2000, **ISO** 143 (09) **JSO** 6
MALOUBET DE PLEVILLE, (sfa), m., 2000, **ISO** 162 (08)
MALOUBET DU TEMPLE, (sfa), m., 2000, **ISO** 166 (12) **JSO** 5
MONTREAL TREFLE, (sfa), h., 2000, **ISO** 149 (13)
MOON DE REIS, (sfa), m., 2000, **ISO** 147 (09)
MURAT DE REVE (BE), (sfa), h., 2000, **ISO** 171 (11)
BALADEUR Z (BE), (z), h., 2001, **ISO** 157 (12)
NABAB DES CHARMES, (sfa), h., 2001, **ISO** 166 (14) **JSO** 5
NAPOLI DU RY (DE), (old), h., 2001, **ISO** 177 (12) **JSO** 5
NOAM DE LA BOUVERIE (BE), (sfa), m., 2001, **ISO** 148 (08) **JSO** 6
NOUMEA DEUX, (sfa), f., 2001, **ISO** 154 (10) **JSO** 5**NUMBER ONE D'ISO**, (sfa), m., 2001, **ISO** 172 (15) **JSO** 6
BALISSIMO (DE), (old), m., 2002, **ISO** 154 (13)
CALISA VAN'T RIEL (BE), (bwp), f., 2002, **ISO** 146 (12)
ODYSSEE SANGE, (sfa), f., 2002, **ISO** 143 (09)
ON THE ROCKS, (sfa), f., 2002, **ISO** 145 (14) **JSO** 6
DALOUBET DU ROUET (BE), (bwp), h., 2003, **ISO** 142 (13)
PALLOUBET D'HALONG, (sfa), h., 2003, **ISO** 175 (13) **JSO** 5
PRETTY DU ROUET, (sfa), f., 2003, **ISO** 148 (10)
QUARTZ DE PREULLY, (sfb), m., 2004, **ISO** 161 (14)
QUILANE DU ROUET, (sfa), f., 2004, **ISO** 145 (13)
SARASANI (DE), (old), f., 2004, **ISO** 150 (14)
URANO DE COUR AU BOIS (BE), (sbs), m., 2004, **ISO** 162 (14)
BALOUSSINI (DE), (old), m., 2005, **ISO** 163 (15)
ROANNE DU ROUET, (sfa), f., 2005, **ISO** 141 (14) **JSO** 5
BALALAIKA DE LIGNY (LU), (sl), f., 2006, **ISO** 143 (15) **JSO** 6
SHALOUBET EYGALIERES, (sfa), m., 2006, **ICC** 141 (14) **JCC** 6
SHANGRI LA, (sfa), f., 2006, **ISO** 141 (13) **JSO** 6
SYDNEY UNE PRINCE, (sfa), f., 2006, **ISO** 162 (15) **JSO** 6
TERRE D'AIX, (sfa), f., 2007, **ISO** 143 (14)
TESS DE JALESNES, (sfa), f., 2007, **ISO** 141 (13) **JSO** 6
URANIE DU TILLARD, (sfb), f., 2008, **ISO** 144 (15) **JSO** 6
B VANILLE Z (BE), (z), f., 2009, **ISO** 140 (15) **JSO** 6
VALENTINE DE CHALUSSE, f., 2009, **ISO** 146 (15) **JSO** 6
VERY NICE DE TALMA, f., 2009, **ISO** 147 (15) **JSO** 6**PRODUITS ÉTALONS****GATSBY VANDRIN**, (sfa), 1994, **ISO** 129 (08) **JSO** 5 **ESO BSO** +9 (0,57)
KORRIGAN D'OLEN, (sfa), 1998, **ISO** 164 (07) **JSO** 6 **BSO** +22 (0,58)
KRACK DU ROUET, (sfa), 1998, **ISO** 160 (07) **JSO** 5 **BSO** +17 (0,71)
BALOU DU ROUET (DE), (old), 1999 **BSO** +23 (0,90) **BDR** +3 (0,47) - Calvados - G.M.B.H. PAUL SCHOCKEMOHLER (☎ 54.92.96.01.00)
BALOUGRAN (DE), (old), 1999, **ISO** 114 (10) **BSO** +8 (0,88)
CHAMAN (NL), (kwpn), 1999
BUBALU VDL (NL), (kwpn), 2000
MALOUBET DE PLEVILLE, (sfa), 2000, **ISO** 162 (08) **BSO** +21 (0,60)
QUERLYBET HERO (BE), (sbs), 2000, **ISO** 119 (08) **BSO** +21 (0,92)
TALOUBET DU ROUET (NL), (kwpn), 2000, **ISO** 134 (06) **JSO** 6 **BSO** +12 (0,73)
TALOUBET VDL (NL), (kwpn), 2000, **ISO** 128 (06) **JSO** 6 **BSO** +17 (0,53)
BELLA BALOUBET (DE), (holst), 2001
BORDEAUX VDL (NL), (kwpn), 2001 **BSO** +20 (0,47)
NECO DU ROUET, (sfa), 2001, **ISO** 119 (13) **BSO** +13 (0,59)
NOAM DE LA BOUVERIE (BE), (sfa), 2001, **ISO** 148 (08) **JSO** 6 **BSO** +22 (0,59)
NUMBER ONE D'ISO, (sfa), 2001, **ISO** 172 (15) **JSO** 6 **BSO** +32 (0,81)
BALISSIMO (DE), (old), 2002, **ISO** 154 (13) **BSO** +23 (0,57)
BRAZIL 4 (DE), (old), 2004, **ISO** 117 (14) **BSO** +13 (0,52)
BALOUSSINI (DE), (old), 2005, **ISO** 163 (15) **BSO** +29 (0,55) - Orne - SHEIKHA ALYAZIA BINT SULTAN BIN KHALIFA AL NAHAYAN
SHALOUBET EYGALIERES, (sfa), 2006 **BSO** +4 (0,51), **ICC** 141 (14) **JCC** 6
TODT UN PRINCE, (sfa), 2007, **ISO** 130 (13) **JSO** 6 **BSO** +21 (0,60)
FROMECS BALTURO (DE), (holst), 2008, **ISO** 128 (14) **JSO** 4 **BSO** +18 (0,54)
VIGO DU BOBOIS, 2009
ARLEM ANDALOU, 2010, **ISO** 123 (15) **JSO** 4 **BSO** +19 (0,56)
FULL COLOR VAN DE NETHE (NL), (kwpn), 2010
BASSANO DE NANTUEL, 2011
BIBI BOY, 2011, **ISO** 104 (15) **BSO** +18 (0,47) - Pas-de-Calais - M. YVES GOLLLOT (☎ +3.21.33.61.98)
BRANTZAU, 2011

PRODUIT NON PARU ANTÉRIEUREMENT**ENIGMA DE LA FONTAINE**, f, bai, 2014, ABSINTHE D'ENFER**MONTE 2014** : Agréé, S.A.R.L. CAVALEX - 35380 PAIMPONT (☎ +332.99.07.84.26)

21 juments saillies, 12 pleines, 4 vides, 5 résultats inconnus

FALBALA DES LYS, f., alezan, QUARMEN DE TOSCANE
FALCO DE HUS, m., alezan, VENISE DE HUS Z
FALLOWEY LYADE, f., alezan, ROLENTE
FAME DE TALMA, f., alezan, REGGAE DE TALMA
FAVORITE DE BOISY, f., bai, SWEETBLUE DE BOISY
FIDGI DE BRECEY, f., bai, JESSY LANDAISE**FIDJI DES TAMARIS**, m., alezan, LIBRA 4 (DE)
FIGARO D'AIX, m., alezan, QUALITY D'AIX (DE)
FILIPINE MANCIAISE, f., alezan, AMANDINE ARDENTE
FONDA, f., bai, OBRA
FOXINE DE MARS, f., bai, TOXINE DE MARS**MONTE 2015** : Agréé, E.A.R.L. ELEVAGE DE KEZEG - 56450 SURZUR (☎ +332.97.42.62.28)

12 juments saillies

BALOUSSINI (DE) (old), gris 2005 ÉLEVÉ EN ALLEMAGNE - SOI numéro 180119605 - GESTUET LEWITZ

par BALOUBET DU ROUET (sfa) et CLEAR MIND (holst) par CASSINI I (DE) (holst) et A CANDINA (holst) par CANTUS (DE) (holst)

ISO 163 (15) **BSO** +29 (0,55) Entré au haras en **2014 - 2** produits immatriculés (2 SF)**MONTE 2014** : Agréé, S.A.R.L. HARAS DES M - 61200 AUNOU LE FAUCON (☎ +332.33.36.53.66)

2 juments saillies, 2 pleines

FASCINANTE COURCELLE, f., bai, BELLE AMIE COURCELLE**FLORIDA D'AUNOU**, f., al bru, THEA D'AUNOU**MONTE 2015** : même lieu, 5 juments saillies**MONTE 2016** : même lieu**Propriétaire** : SHEIKHA ALYAZIA BINT SULTAN BIN KHALIFA AL NAHAYAN - AL ASAYL MANAGEMENT - P.O. BOX 3702 - ABU DHABI - EMIRATS ARABES UNIS**BAYARD D'ELLE** (sfa), alezan 1989 ÉLEVÉ DANS LA MANCHE - M. ALEXIS PIGNOLET

par DOUBLE ESPOIR (sfa) et TOSCANE D'ELLE (sfa) par GRAND VENEUR (sfa) et JESABELLE D'ELLE (sfa) par URIEL (sfa)

ISO 167 (02) **JSO** 6 **BSO** +5 (0,97) **BCC** +2 (0,63) Entré au haras en **1993 - 606** produits immatriculés (493 SF), 331 indicés en SO, 25 indicés en CC, 33 indicés en DR, 2 partants en endurance, 49 présentés en hunter**MEILLEURS PRODUITS INDICÉS****GARE A ELLE**, (sfa), f., 1994, **ISO** 163 (03) **JSO** 6
RICHEBOURG (BE), (bwp), m., 1994, **ISO** 158 (01) **JSO** 6
HADJI D'ELLE, (sfa), h., 1995, **ISO** 165 (04) **JSO** 6
HAMILTON DE PERHET, (sfa), h., 1995, **ISO** 183 (09) **JSO** 6 **ESO**
HAPPY DU REVERDY, (sfa), m., 1995, **ISO** 159 (05) **JSO** 6 **ESO**
HORTENSIA D'ELLE, (sfa), m., 1995, **ISO** 164 (05) **JSO** 6
IDEAL DE BALIA, (sfa), h., 1996, **ISO** 151 (08)
IMAGE D'HEURTELOUP, (sfa), f., 1996, **ISO** 155 (04) **JSO** 5**IMPERIAL DE LA LONDE**, (sfa), f., 1996, **ISO** 150 (08)
IONICO, (sfa), h., 1996, **ISO** 162 (05) **JSO** 6
KAOLIN D'ELLE, (sfa), m., 1998, **ISO** 144 (04) **JSO** 6
LALIQUE DE RUEIRE, (sfa), m., 1999, **ISO** 142 (09) **JSO** 6
MAESTRO CHAMPEIX, (sfa), m., 2000, **ISO** 153 (07) **JSO** 6
MILORD DE QUETTEHOU, (sfa), h., 2000, **ICC** 140 (09) **JCC** 5
OBAYA D'ARCAMONT, (sfa), f., 2002, **ISO** 145 (12)
PRESTIGE DE LA CROIX, (sfb), h., 2003, **ISO** 144 (14)**PRODUITS ÉTALONS****GALION DE LA LANDE II**, (sfa), 1994, **ISO** 129 (00) **JSO** 6 **BSO** +5 (0,59)
RICHEBOURG (BE), (bwp), 1994, **ISO** 158 (01) **JSO** 6 **BSO** +8 (0,95) **BCC** +3 (0,42)
HADY LORD'ELLE, (sfa), 1995, **ISO** 122 (00) **JSO** 5 - Castré en 2004
HAPPY DU REVERDY, (sfa), 1995, **ISO** 159 (05) **JSO** 6 **ESO** **BSO** +13 (0,61)
HARDI DU MANOIR, (sfa), 1995, **ISO** 138 (02) **JSO** 5 **BSO** +10 (0,75)
HORTENSIA D'ELLE, (sfa), 1995, **ISO** 164 (05) **JSO** 6 **BSO** +16 (0,74)
HOTE DU PAVE, (sfa), 1995, **ISO** 129 (00) **JSO** 5 **BSO** +5 (0,57) - Castré en 2003
KAOLIN D'ELLE, (sfa), 1998, **ISO** 144 (04) **JSO** 6 **BSO** +12 (0,93) **BDR** +5 (0,61)
LALIQUE DE RUEIRE, (sfa), 1999, **ISO** 142 (09) **JSO** 6 **BSO** +14 (0,63)
LEGO DES COULEURS, (sfa), 1999, **ISO** 124 (08) **BSO** +1 (0,60)
MAESTRO CHAMPEIX, (sfa), 2000, **ISO** 153 (07) **JSO** 6 **BSO** +14 (0,73)
MERY BAYARD YSANDRE, (wph), 2000
SAYARD DE DOUIT, (sfa), 2006, **ISO** 106 (12) **BSO** +3 (0,58)
VERDY DE WARINCTUN, 2009 **BSO** +3 (0,40) - Castré en 2016
ADASH DU BOILUCAS, 2010
AZZARO D'IZARA, 2010**PRODUITS NON PARUS ANTÉRIEUREMENT****BABYLON PRINCESS**, f, bai, 2011, TAHITIAN PRINCESS**ELLE DE MALLEVILLE**, f, alezan, 2014, LAYDI DE LA COTIERE**MONTE 2014** : Agréé, S.A.R.L. HARAS DES PRINCES - 62730 LES ATTAQUES (☎ +333.21.85.01.53)

10 juments saillies, 7 pleines, 3 résultats inconnus

FAREWELL DU CANDAS, m., bai, MARJORIE DU CANDAS
FELINE D'AZUR, f., alezan, FEE BOREALE
FILUGAIE DE CAMPI, f., bai, RATPILUGAIE D'AUBIN**FORT BELLE D'AZUR**, f., bai, NACELLE DE SISSE
FUNNY GIRL DE PAQUES, f., bai, RUE D'AUTEUIL**MONTE 2015** : même lieu, 8 juments saillies**BEL REINHART Z (BE)** (z), gris 2005 ÉLEVÉ EN BELGIQUE - SBZ numéro 675805 - M. FREDERIQUE NEYRAT

par EUROCOMMERCE BERLIN (DE) (holst) et WISCAJA (DE) (westf) par WOGENBRECHER (han) et FRUHLINGSSONNE (westf)

par FRUEHLINGSTRAUM II (westf)

ISO 152 (13) **JSO** 6 **BSO** +17 (0,59) Entré au haras en **2010 - 22** produits immatriculés (19 SF), 3 indicés en SO**MONTE 2014** : Agréé, M. FRANCOIS LEVY - 21140 SEMUR EN AUXOIS (☎ +333.80.97.37.30)

11 juments saillies, 6 pleines, 2 vides, 3 résultats inconnus

FALBALA HOY, f., bai, JASMIN 175 (DE)
FANNY HOY, f., alzmel, ORIGAMI HOY
FILOU HOY, m., al bru, MALAGA DE VILLIERS**FISHER HOY**, m., bai, LISBONNE
FLY MY LADY, f., bai f., THEALER LEDIMAR (NL)**MONTE 2015** : même lieu, 7 juments saillies**BELITYS DE LA DEMI LUNE (BE)** (bwp), gr cl 2001 ÉLEVÉ EN BELGIQUE - BWP numéro 197705 - M. GAETAN DECROIX

par INDORADO (NL) (kwpn) et HEIDI DE BORNIVAL (BE) (sbs) par JOKINAL DE BORNIVAL (bwp) et KISMIE (sbs) par A L'HONNEUR (sfa)

BSO +9 (0,53) Entré au haras en **2008 - 14** produits immatriculés (4 SF), 8 indicés en SO**PRODUIT NON PARU ANTÉRIEUREMENT****ENYA VAL DE MAI**, f, bai, 2014, JONQUILLE D'ELLE**BELLA BALOUBET (DE)** (holst), gris 2001 - HV numéro 66301 - M. MANFRED VON ALLWOERDEN

par BALOUBET DU ROUET (sfa) et KAPITOLA (DE) (holst) par LANDADEL (DE) (holst) et U CAPITOLA (holst) par CAPITANO (holst)

Entré au haras en **2014 - 6** produits immatriculés (6 SF)**MONTE 2014** : Agréé, Mme AMY GRAHAM - 50500 BREVANDS

7 juments saillies, 6 pleines, 1 résultat inconnu

FAKIR DU RY, m., gris, LAKINGDRESS
FARANDOLE DE L'ISLE, f., alezan, NANA DE L'ISLE
FIDJI BELADEVA, m., bai, LABELDEVA**FIORENTINA GARETTE**, f., bai, JAVA DE CHANTEPIE
FLAMBEAU DU MARAIS, m., baimel, SURPRISE DU MARAIS
FLORA D'AUSTRAL, f., gris, LUNANIME DE GRANDRY

MONTE 2015 : même lieu, 28 juments saillies

BERDENN DE KERGANÉ

bai 2011 ÉLEVÉ DANS LE MORBIHAN - M. LOUIS MENIER
par QUAPRICE BOIMARGOT QUINCY (DE) (holst) et ROSIERE DE KERGANÉ (sfa) par FLIPPER D'ELLE (sfa) et MASCOTTE DU MANOIR (sfa)
par DIAMANT DE SEMILLY (sfa)

Entré au haras en **2014 - 6** produits immatriculés (6 SF)

MONTE 2014 : Agréé, S.C.E.A. DE KERGANÉ - 56430 ST BRIEUC DE MAURON (☎ +332.97.22.65.17)

10 juments saillies, 7 pleines, 3 résultats inconnus

FANCY DE KERGANÉ, m., bai, VITA DE KERGANÉ
FANUATOU DE KERGANÉ, m., bai, VITA DE KERGANÉ
FELYNN DE KERGANÉ, f., bai, CHESCA DE KERGANÉ

FORTUNE DE QUERCAULT, f., bai, LITOTE DU PLESSIS
FRANN DE KERGANÉ, m., bai, CAPRYMM DE KERGANÉ
FRISKENN DE KERGANÉ, m., bai, CARLINA DE KERGANÉ

MONTE 2015 : même lieu, 1 jument saillie

BEST OF ISCLA

alezan 2011 ÉLEVÉ EN INDRE-ET-LOIRE - S.C.E.A. ELEVAGE D' ISCLA
par DIAMANT DE SEMILLY (sfa) et SIGNORA (sfa) par KANNAN (NL) (kwpn) et SOPHIE DU CHATEAU (sfa) par GALOUBET A (sfa)
ISO 124 (15) JSO 4 BSO +29 (0,53) Entré au haras en **2014 - 3** produits immatriculés (3 SF)

MONTE 2014 : Agréé, M. GREGOIRE HERCELIN MAYORA - 50320 LA MOUCHE

4 juments saillies, 3 pleines, 1 résultat inconnu

FARINELLI BRUNES, m., alezan, ALLEGRIA BRUNES
FRENCH LOVER, m., bai f., ARTOLITA D Z (BE)

FUNKY, f., bai, LA LUNA DU THOT

BIG BOY DU BARY

bai f. 2011 ÉLEVÉ DANS LA MANCHE - Mme MARINA STORGATO et M. CHRISTIAN GONSOLIN
par SALTO DE L'ISLE (sfa) et PERLE GRISE DU BEAUMONT (bwp) par SKIPPY II (sfa) et KIMÉE DE BEAUMONT (bwp)
par PICASSO DE LAUZELLE (bwp)

Entré au haras en **2014 - 1** produit immatriculé (1 SF)

MONTE 2014 : Agréé, Mme MARINA STORGATO - 50250 MONTGARDON (☎ +332.33.46.02.22)

2 juments saillies, 1 pleine, 1 résultat inconnu

FEE DU BARY, f., bai, KELLY (NL)

BISQUET BALOU C VD MISPEL (DE)

() dl, bai 2005 ÉLEVÉ - RS numéro 434290205 - M. HERMANN KRETZ
par BALOU DU ROUET (DE) (old) et PHILIPPA (westf) par POLYDOR (westf) et COSINA (old) par COSINUS (holst)
Entré au haras en **2013 - 34** produits immatriculés (34 SF)

PRODUIT NON PARU ANTÉRIEUREMENT

ELISA GEM, f, bai f., 2014, RHAPSODIE GEM

MONTE 2014 : Agréé, Dr. Vét. DENIS HUBERT - 50000 ST LO (☎ +332.33.05.54.15)

30 juments saillies, 28 pleines, 1 vide, 1 résultat inconnu

FALSTERBO WM, m., bai cl, ORNELLA (DE)
FANTA MOUCHE, f., bai f., QUALIPTIA MOUCHE
FA'O DE GERDI, m., bai, MOUNA DE GERDI
FAZENDA SEMILLY, f., bai, QUERIDA SEMILLY
FEE DE TALMA, f., bai, VALKYRIE DE TALMA
FELICITE LA ROCHE, f., bai, LUNA DES TOURELLES
FELIX D'ARGOUGES, m., bai, JUNGFRAU PIERREVILLE
FENOMENE LIBELLULE, m., bai, QOMEDIE LIBELLULE
FESTHERFLY DE LA NOE, f., bai f., MELODY DU GOLFE
FEUNOYR HAS, m., bai, JOLYGOLD DU NOE
FIGHTER SEMILLY, m., bai, SANTANA SEMILLY
FIRE MOUCHE, m., bai, UMYA MOUCHE
FIRST DE PERHET, m., bai, VISTA DE LA FEUILLEE

FITZGERALD WM, m., bai, ORNELLA (DE)
FLACH MOUCHE, m., bai, TALISCA MOUCHE
FLASH DES RUETTES, m., bai, ROSA DE LA CENSE
FLEUR MANCIAISE, f., bai, VRAGANCE MANCIAISE
FLORA DE L'ABBAYE, f., bai, QUIME DE LA MOIGNERIE
FLORALIE SEMILLY, f., bai, SUNFLOWER SEMILLY
FLORE MOUCHE, f., bai, OMEGA MOUCHE
FOGGIA DU DONEL, f., bai, JERONIMA DE VIMA
FORTUNA D'ORION, f., bai f., QUIRITIS D'ORION
FREIZH TAGADA, f., bai cl, GIRA (DE)
FRIPON DU CHATELLIER, m., bai, ULANE DU CHATELIER
FUNAMBULE MANCIAIS, m., bai f., TOURTERELLE ARDENTE
FYONA DES FONTAINES, f., bai, KRISTALE DU VALLIER

MONTE 2015 : Agréé, M. RICHARD LEVALLOIS - 50680 COUVAINS (☎ +332.33.05.31.44)

6 juments saillies

BLEU BLANC ROUGE II

(sfa), alezan 1989 ÉLEVÉ DANS LA MANCHE - M. FERNAND LEREDDE
par QUALISCO III (sfa) et MINE ROUGE (sfa) par URIEL (sfa) et VERBOISE (sfa) par CENTAURE DU BOIS
ISO 170 (02) JSO 6 BSO +8 (0,95) Entré au haras en **1994 - 250** produits immatriculés (202 SF), 158 indicés en SO, 14 indicés en CC, 18 indicés en DR, 24 présentés en hunter

MEILLEURS PRODUITS INDICÉS

IDALPHA DE LOISELIERE, (sfa), h., 1996, **ISO 146 (10)**
IGOR DES FONTENIS, (sfa), m., 1996, **ISO 147 (07) JSO 6 ESO**
IL GRINGO, (sfa), h., 1996, **ISO 158 (08) ESO**
ILLUSION D'AMOURS, (sfa), f., 1996, **ESO**
IMPALA BLEU, (sfa), f., 1996, **ESO**
IMPALA DE LA ROQUE, (sfa), m., 1996, **ISO 147 (02) JSO 6**
INEDY MOUCHE, (sfa), f., 1996, **ISO 142 (03) JSO 5**

ISAURE D'AZUR, (sfa), f., 1996, **ISO 145 (03) JSO 6**
JALIS DE RIVERLAND, (sfa), m., 1997, **ISO 172 (06) JSO 6**
JULOT TREFLE, (sfa), h., 1997, **ISO 164 (08) JSO 6 ESO**
OUFRANE DE LA FORET, (sfa), h., 2002, **ISO 146 (11)**
QUETCHUP DE BORNAT, (sfa), m., 2004, **ISO 143 (15)**
QUICK DE RIVERLAND, (sfa), h., 2004, **ISO 148 (10) JSO 6**
VODKA DU LESME, f., 2009, **ISO 140 (15) JSO 6**

PRODUIT ÉTALON

IDAHO DE KERSER, (sfa), 1996, **ISO 124 (01) BSO +1 (0,61)**
IGOR DES FONTENIS, (sfa), 1996, **ISO 147 (07) JSO 6 ESO BSO +6 (0,93)** - Mort en 2010
JALIS DE RIVERLAND, (sfa), 1997, **ISO 172 (06) JSO 6 BSO +13 (0,77)**
QAIS DE VALGLADE, (sfa), 2004

PRODUIT NON PARU ANTÉRIEUREMENT

ASKARA DES MAJURO, f, alezan, 2010, FURANIE

Mort en 2012

BOLERO DE BRECEY

(sfa), bai 1989 ÉLEVÉ DANS LA MANCHE - Mme SIMONE MURIS
par LE TOT DE SEMILLY (sfa) et OLIVIA DE BRECEY (sfa) par STARTER (sfa) et FANI (sfa) par PONT DOUVE (sfa)
ISO 172 (02) JSO 6 BSO +5 (0,97) Entré au haras en **1994 - 429** produits immatriculés (394 SF), 312 indicés en SO, 25 indicés en CC, 29 indicés en DR, 1 présenté à l'attelage, 9 partants en endurance, 43 présentés en hunter

MEILLEURS PRODUITS INDICÉS

HYENCOURT LE GRAND, (sfa), h., 1995, **ISO 165 (04)**
ILTON DAYE, (sfa), h., 1996, **ISO 158 (08) ESO**
IN CHALA D'EN HAUT, (sfa), h., 1996, **ISO 168 (09) JSO 4 ESO**
IRIDIA DU VERTAIN, (sfa), f., 1996, **ISO 140 (01) JSO 6**
JAIADÉ DES SAULES, (sfa), f., 1997, **ISO 144 (10)**
JALNA DE RUMILLY, (sfa), f., 1997, **ISO 141 (10) JSO 6**
JOLIE FLEUR DE MAI, (sfa), f., 1997, **ISO 150 (06) JSO 6**
KADROU DE LA SENSEE, (sfa), h., 1998, **ISO 146 (07)**

KANGXI DU CANDAS, (sfa), m., 1998, **ESO**
KENT DU ROSEMONT, (sfa), h., 1998, **ISO 156 (07) JSO 6**
LASLO DE FALERE, (sfa), h., 1999, **ISO 145 (04) JSO 5**
LESTER VADOR, (sfa), h., 1999, **ISO 177 (11)**
LIPTON D'EPIC, (sfa), h., 1999, **ISO 143 (07) JSO 5**
LORD DU JUSCLAY, (sfa), h., 1999, **ISO 144 (08) JSO 6**
MARQUIS DE CAZENEUVE, (sfa), h., 2000, **ICC 148 (10)**
BDR +2 (0,59) PRINCE DU ROCH, (sfa), h., 2003, **ISO 140 (10) JSO 6**

PRODUITS ÉTALONS

LASLO DE FALERE, (sfa), 1999, **ISO 145 (04) JSO 5 BSO +12 (0,69)** - Castré en 2008
QILOWA DU BOILUCAS, (sfa), 2004 **BSO +1 (0,51)** - Castré en 2008

MONTE 2014 : National, GESTION IAC - 78610 LES BREVIAIRES
 5 juments saillies, 4 pleines, 1 résultat inconnu

FAKIR DE LOCQUILLEC, m., bai f., JOYCE DU PLAN
FIREBALL DE BREHAT, m., bai, SWEET EYES

FIRST DU MOULIN, m., bai, HALINA VAN'T HAGELAND (BE)

MONTE 2015 : Agréé, Dr. Vét. RAPHAEL MAGE - 36000 CHATEAURoux (☎ +332.54.22.96.24)
 1 jument saillie

BORIS (BE) (bwp), bai 2001 ÉLEVÉ EN BELGIQUE - BWP numéro 199690 - M. JAN SIPS

par ANDIAMO (NL) (nrps) et GASKIA (bwp) par ROMEO (westf) et SASKIA (bwp) par DROST (bwp)

ISO 145 (08) JSO 6 BSO +18 (0,65) Entré au haras en **2008 - 24** produits immatriculés (21 SF), 7 indicés en SO, 1 indicé en CC, 1 présenté en hunter

MONTE 2014 : Agréé, S.A.R.L. ECURIES DE GRETHY - 36360 FAVEROLLES (☎ 02.54.40.49.95)

8 juments saillies, 5 pleines, 3 résultats inconnus

FALIENOR CHATELIER, f., alezan, RAMELITA CHATELIER
FALINE DES ORCETS, f., bai, THAIS DES ORCETS

FLAM DES ORCETS, m., alezan, REBECKA DES ORCETS
FLORA DES ORCETS, f., bai, JESSIKA DES ORCETS

MONTE 2015 : même lieu, 9 juments saillies

BREEMEERSEN ADORADO (DE) (han), gris 2002 ÉLEVÉ EN ALLEMAGNE - VHW numéro 312107902 - M. FRANK JOHANNSEN

par ACORADO (DE) (holst) et GLUECKSFEE (han) par GLUECKSGRIFF (han) et ANTHEA (han) par ARKANSAS (han)

BSO +4 (0,84) Entré au haras en **2009 - 139** produits immatriculés (83 SF), 58 indicés en SO, 2 indicés en CC, 2 indicés en DR, 3 présentés en hunter

PRODUIT NON PARU ANTÉRIEUREMENT

CARL TOWN, h, baimel, 2012, ALBANE ROC

MONTE 2014 : Agréé, Mme CLAIRE BRESSON - 91480 VARENNES JARCY (☎ +331.69.00.21.35)

2 juments saillies, 1 pleine, 1 résultat inconnu

FETNA, f., bai, SI JOLIE DU FORT

BROADWAY CONCEPT, bai 2011 ÉLEVÉ DANS LE NORD - M. FREDERIC POULEUR

par NIPPON D'ELLE (sfa) et EH BABY (sfa) par GALOUBET A (sfa) et MISS DE LA COUR (sfa) par PORTO RAFTI (ps)

ISO 119 (15) JSO 4 BSO +16 (0,51) Entré au haras en **2014 - 12** produits immatriculés (12 SF)

MONTE 2014 : Agréé, S.A.S. HARAS DE CHATENAY - 01250 CEYZERIAT

24 juments saillies, 14 pleines, 1 vide, 9 résultats inconnus

FALBALA DES GRAVIERES, f., bai, ERICE (ES)
FALLING IN LOVE THELY, f., bai f., QUPSILONE
FANTASY DES VIGNES, f., bai, IRIS DU BREUIL
FELJOA DE PLENEY, m., bai, MELISSE DE PLENEY
FERIBELE DE SERVIERES, f., bai, HILDA DE SERVIERES
FESTINA DE L'ORLE, f., bai f., ONDINE DE L'ORLE

FLEUR D'ALLICHAMPS, f., bai, KIKA D'ALLICHAMPS
FLOCON DE LA FEUILLEE, m., bai, GWENDID DU LAMBERT
FRESIA DE PLENEY, f., bai, SALVIA DE PLENEY
FUJIKO DES FEES, f., bai, NAHIME
FUNNY WAY, f., bai, KALINE DE LEPESSE
FURAX DU SALOZ, m., noir, LIBERTEE DU SALOZ

C INDOCTRO (DE) (holst), bai f. 1990 ÉLEVÉ EN ALLEMAGNE - HV numéro 210242990 - M. HANSEN GERD

par CAPITOL I (DE) (holst) et VANESSA VII (se) par CALE'TTO II (DE) (holst) et ORGESCH (se) par CALYPSO I (holst)

BSO +19 (0,97) BCC +22 (0,58) BDR +1 (0,73) Entré au haras en **1997 - 570** produits immatriculés (123 SF), 329 indicés en SO, 20 indicés en CC, 13 indicés en DR, 1 partant en endurance, 58 présentés en hunter

MEILLEURS PRODUITS INDICÉS

N DOCTRO (NL), (kwpn), h., 1995, **ISO 149 (02)**
NINTENDO (NL), (kwpn), h., 1995, **ISO 167 (08)**
ORFEO S (NL), (kwpn), h., 1996, **ISO 151 (07)**
PORTORICO (NL), (kwpn), h., 1997, **ISO 162 (06)**
KASSANDRE ERGER, (sfb), f., 1998, **ISO 162 (09) JSO 6**
VALENTINO VELVET (NL), (kwpn), m., 2002, **ISO 176 (13)**
DIAMANT DU BOIS (BE), (bwp), m., 2003, **ISO 144 (09) JSO 6**
PETULANT DE BEAUFOUR, (sfa), h., 2003, **ISO 142 (12)**
WHY INDOCTRO VDL (NL), (kwpn), m., 2003, **ISO 143 (11) JSO 6**
WISE GUY (NL), (kwpn), h., 2003, **ISO 150 (13) JSO 6**
ZORRO H (NL), (kwpn), h., 2004, **ISO 143 (14)**
ROI DES FORETS, (sfa), m., 2005, **ISO 154 (14) JSO 6**
GORAN S (BE), (bwp), m., 2006, **ISO 142 (12) JSO 6**

SCARLET D'HELBY, (sfa), f., 2006, **ISO 141 (12) JSO 6**
SIBELLIXE, (sfa), f., 2006, **ISO 141 (12) JSO 6**
SONGE DE TOSCANE, (sfa), m., 2006, **ISO 147 (15) JSO 5**
CARMEN VD E (NL), (kwpn), f., 2007, **ISO 143 (15) JSO 6**
CINGDOCTRO (NL), (kwpn), h., 2007, **ISO 141 (13) JSO 6**
TAIGA DU PARADIS, (sfa), f., 2007, **ISO 142 (13) JSO 6**
TENOR DE MONTSEC, (sfa), h., 2007, **ISO 143 (13) JSO 6**
CAYENNE DES PEREES (BE), (sbs), h., 2008, **ISO 142 (14) JSO 6**
IT'S REAL LOVE VD SMIS Z (BE), (z), f., 2008, **ISO 140 (14) JSO 6**
UNDOCTRA D'HELBY, (sfa), f., 2008, **ISO 147 (14) JSO 6**
URBANA, (sfa), f., 2008, **ISO 143 (14) JSO 6**
VERDI DU ROUET, h., 2009, **ISO 140 (15) JSO 6**
VIOLINE DE MONTSEC, f., 2009, **ISO 148 (15) JSO 6**

PRODUITS ÉTALONS

MONTREAL (NL), (kwpn), 1994 **BSO +13 (0,58)**
OLARGO B (NL), (kwpn), 1996, **ISO 136 (04) BSO +15 (0,84) BDR +13 (0,46)**
ORAME (NL), (kwpn), 1996 **BSO +8 (0,83) BDR +10 (0,50)**
TENSON VAN HET LINDENHOF (BE), (bwp), 1996, **ISO 129 (04) JSO 6 BSO +13 (0,85)**
SHERATON (NL), (kwpn), 1999 **BSO +22 (0,75)**
PLAYBOY DES CRESLES, (sfa), 2003, **ISO 111 (09) BSO +10 (0,56)**
WITTINGER VDL (NL), (kwpn), 2003 **BSO +7 (0,61)**
ALASCA (NL), (kwpn), 2005, **ISO 124 (12) BSO +13 (0,56)**
INVENTO D'IVE Z (BE), (z), 2005, **ISO 113 (13) BSO +7 (0,58)**
RADJAH D'EOLE, (sfa), 2005, **ISO 139 (13) JSO 6 BSO +18 (0,60)**
CHEYENNE DE LA NEE (DE), (westf), 2006, **ISO 124 (11) JSO 5 BSO +17 (0,69) BCC +10 (0,42), IDR 101 (12) BDR +8 (0,52)**
SONGE DE TOSCANE, (sfa), 2006, **ISO 147 (15) JSO 5 BSO +23 (0,59)**

PRODUITS NON PARUS ANTÉRIEUREMENT

EASYGIRL DE LA POMME, f, alezan, 2014, NAIS DE LA POMME

EXCELLIXE, f, bai, 2014, TRADITION IXE

MONTE 2015 : Agréé, S.A.S. GROUPE FRANCE ELEVAGE - 14700 FALAISE (☎ +332.31.40.19.88)

2 juments saillies

C INDOCTRO II (DE) (holst), bai 1994 ÉLEVÉ EN ALLEMAGNE - HV numéro 210312794 - M. GERD HANSEN

par CAPITOL I (DE) (holst) et VANESSA VII (se) par CALE'TTO II (DE) (holst) et ORGESCH (se) par CALYPSO I (holst)

ISO 141 (03) BSO +7 (0,91) BCC +9 (0,43) BDR +1 (0,55) Entré au haras en **2000 - 129** produits immatriculés (25 SF), 86 indicés en SO, 14 indicés en CC, 10 indicés en DR, 1 partant en endurance, 13 présentés en hunter

MEILLEUR PRODUIT INDICÉ

OBLADA CHIANTI, (cs), h., 2002, **ISO 145 (13)**

PRODUITS ÉTALONS

NAPOLEON D'ES, (sfb), 2001, **ISO 124 (14) JSO 5 BSO +4 (0,60)**
PALESTRO DU BOSDEL, (sfb), 2003 - Castré en 2011
TOPOLLINO DES IRIS, (sfa), 2007 - Castré en 2011

PRODUIT NON PARU ANTÉRIEUREMENT

CLASS ACTION D'ES, f, bai, 2012, INDOCHINE D'ES

MONTE 2014 : Agréé, M. STEPHANE DE SALIGNY - 72700 ETIVAL LES LE MANS (☎ +339.77.67.99.36)

1 jument saillie, 1 pleine

FAGHEERA VANGUEIL, m., bai f., OSSA GRANDBOIS

MONTE 2015 : même lieu, 1 jument saillie

Mort en 2015

CABDULA DU TILLARD (sfa), alezan 1990 ÉLEVÉ DANS LE CALVADOS - Mme BERNADETTE LEJEUNE

par ABDULLAH (CA) (trak) et QUANAGRA (sfa) par GALOUBET A (sfa) et TANAGRA (sfa) par FURIOSO (GB) (ps)

ISO 174 (01) **JSO** 6 **BSO** +15 (0,97) **BCC** +15 (0,62) Entré au haras en **1995 - 466** produits immatriculés (341 SF), 285 indicés en SO, 31 indicés en CC, 21 indicés en DR, 1 partant en endurance, 61 présentés en hunter**MEILLEURS PRODUITS INDICÉS**

ICAR DE L'OSSIÈRE, (sfa), h., 1996, **ISO** 148 (09)
IDYLE DU THOT, (sfa), f., 1996, **ISO** 153 (05) **JSO** 6 **ESO**
ILLINOISE DE CABDULA, (sfa), f., 1996 **ESO**
IMAN DU ROZEL, (sfa), m., 1996, **ISO** 174 (08) **JSO** 6
ISMENE DU TEMPLE, (sfa), f., 1996, **ICC** 169 (03) **JCC** 6
BDR +3 (0,51) **ISTOM**, (sfa), m., 1996, **ISO** 154 (05) **JSO** 6
JABDULA D'HELBY, (sfa), f., 1997, **ISO** 140 (10)
KHAN DES GREZ, (sfa), m., 1998, **ISO** 157 (11) **JSO** 6
KILDARE DU CAREL, (sfa), m., 1998, **ISO** 150 (04) **JSO** 6
KINDLY BABY, (sfb), h., 1998 **ESO**
KISMY DE BATILLY, (sfa), f., 1998, **ISO** 143 (07)
LANSON DE COURCEL, (sfa), m., 1999, **ISO** 143 (08)

LATINA DE BATILLY, (sfa), f., 1999, **ISO** 140 (06)
LEADER LOVE, (sfa), m., 1999, **ISO** 142 (05) **JSO** 5
LOUTIS DES ETISSES, (sfa), h., 1999, **ISO** 155 (06) **JSO** 6
LUCKY DE GREE, (sfa), h., 1999, **ISO** 146 (08)
MADE IN TILLARD, (sfa), m., 2000, **ISO** 143 (09)
QUIET LOVE, (sfa), f., 2004, **ISO** 151 (15) **JSO** 6
RAFAL DE L'EDEN, (sfa), h., 2005, **ICC** 141 (13) **JCC** 6
BDR +6 (0,48) **RUBY DE LA FOSSE**, (sfa), h., 2005, **ISO** 159 (14) **JSO** 6
SEVERLY HILLE, (sfa), h., 2006, **ISO** 147 (15) **JSO** 5
SPARCO DE VERCHISY, (sfa), h., 2006, **ISO** 156 (15)
TALK DE PREUILLY, (sfb), m., 2007, **ISO** 141 (13) **JSO** 6
UMBA DE LA VIOLLE, (sfa), f., 2008, **ISO** 152 (14) **JSO** 6

PRODUITS ÉTALONS

IMAN DU ROZEL, (sfa), 1996, **ISO** 174 (08) **JSO** 6 **BSO** +17 (0,77)
KHAN DES GREZ, (sfa), 1998, **ISO** 157 (11) **JSO** 6 **BSO** +12 (0,72)
KILDARE DU CAREL, (sfa), 1998, **ISO** 150 (04) **JSO** 6 **BSO** +2 (0,86) **BCC** +3 (0,43) - Mort en 2014
OTHELLO DES SABLES, (sfb), 2002, **ISO** 118 (06) **JSO** 4 **BSO** +3 (0,56)
OTHELLO DE FALAISE, (sfa), 2002, **ISO** 139 (12) **JSO** 4 **BSO** +5 (0,75) - Castré en 2009
SIRE DE PRELAVAU, (sfa), 2006, **ISO** 102 (10) **BSO** +6 (0,55)
AZUR PLASSAY, 2010, **ISO** 122 (15) **JSO** 5 **BSO** +16 (0,54) - Castré en 2014

MONTE 2014 : Agréé, S.A.S. GROUPE FRANCE ELEVAGE - 14700 FALAISE (☎ +332.31.40.19.88)

16 juments saillies, 13 pleines, 3 résultats inconnus

FAKIR D'ALLOU, m., bai, TAORMINA DU SCUDO
FALCOM D'ALLOU, m., alezan, TULIPE D'ALLOU
FALSTER, f., bai, LAGUNE DES ETANGS
FARO DE VIEVE, m., alezan, LARA DE BONNEVILLE
FAUCON DES BLES, m., bai, ULYANE DE SAINVAL
FERRIERE DEFEND, f., alezan, KELAIBELLE DU DEFFEND
FIRST LOVE DE L'ISLE, f., bai, MYRTILLE DES IFS

FIRST'A MOUR, m., alezan, CALASCA MOUR
FLEURE ILZE, f., bai f., PAMINA DES RONDETS
FLOWER DU LYS, f., bai, LAKME
FOR INTERIEUR, m., alezan, KINA DU THEILLET
FRIMOUSSE D'ALLOU, f., alezan, NIRVANA DU REVERSEY
FUSHIA D'ALLOU, f., bai, ROSE WELL (BE)

MONTE 2015 : même lieu, 2 juments saillies**CABRIO VD HEFFINCK (DE)** (holst), gris 2002 ÉLEVÉ EN ALLEMAGNE - HV numéro 243302 - MME INGRID ASBAHR SIEMSEN

par CASSINI I (DE) (holst) et KIRA VII (holst) par CALATO (DE) (holst) et UGUNDE (holst) par MASETTO (holst)

BSO +17 (0,73) Entré au haras en **2005 - 30** produits immatriculés (5 SF), 22 indicés en SO**MEILLEURS PRODUITS INDICÉS****GERBERT (BE)**, (bwp), h., 2006, **ISO** 146 (14)**GOLDEN MAGIC C (BE)**, (bwp), f., 2006, **ISO** 148 (15)**MONTE 2014** : Agréé, S.C.E.A. LEVALLOIS RICHARD - 50680 COUVAINS (☎ +332.33.05.31.44)

3 juments saillies, 1 pleine, 2 résultats inconnus

FLORIDE BOIS PASSE, f., gris, NEFER DU FIEF CLAIRET**MONTE 2015** : même lieu, 1 jument saillie**CACAO COURCELLE** (sfa), bai 1990 ÉLEVÉ EN SAONE-ET-LOIRE - M. YVES CHAUVIN

par JALISCO B (sfa) et JAVA DE LA CROIX (sfa) par MERSEBOURG (sfa) et STAR (sfa) par MAROC (*aa*)

ISO 139 (96) **JSO** 6 **ESO** **BSO** +14 (0,97) Entré au haras en **1995 - 327** produits immatriculés (270 SF), 246 indicés en SO, 8 indicés en CC, 7 indicés en DR, 2 partants en endurance, 46 présentés en hunter**MEILLEURS PRODUITS INDICÉS**

ICARE DU CLOS, (sfa), h., 1996, **ISO** 140 (09)
IRON MAN COURCELLE, (sfa), h., 1996, **ISO** 149 (02) **JSO** 6
JANOU, (sfa), f., 1997, **ISO** 147 (08)
JASON DU THOT, (sfa), h., 1997, **ISO** 151 (13)
JAZZY DE LA LUTH, (sfa), h., 1997, **ISO** 150 (06)
JOUVENCE DU ROZEL, (sfa), f., 1997, **ISO** 159 (10) **JSO** 5
JOYSTICK BONS SIRES, (sfa), f., 1997, **ISO** 141 (08)
JUMBO DE JAF, (sfa), h., 1997, **ISO** 141 (05) **JSO** 6
JUST IN TIME III, (sfa), f., 1997, **ISO** 152 (08)
KALIFE GESMERAY, (sfa), h., 1998, **ISO** 147 (07)
KENT OF CLASS, (sfa), h., 1998, **ISO** 140 (09)
KINETTE BRECEENNE, (sfa), f., 1998, **ISO** 144 (06) **JSO** 6
KINGSTON CLASS, (sfa), h., 1998, **ISO** 147 (07)

KODIACK, (sfa), m., 1998, **ISO** 145 (07) **JSO** 6
KOUBILAI DU PONCEL, (sfa), m., 1998 **ESO**
KRICKET DU HEQUET, (sfa), m., 1998, **ISO** 151 (05) **JSO** 6 **ESO**
MACACO, (sfa), h., 2000, **ISO** 150 (10) **JSO** 6 **ESO**
MARCOUF DE L'ISLE, (sfa), h., 2000, **ISO** 156 (10) **JSO** 5
MESSAGE DE L'ISLE, (sfa), m., 2000, **ISO** 147 (06) **JSO** 6
MOKA COURCELLE, (sfa), h., 2000, **ISO** 140 (09)
OUPILA HOY, (sfa), f., 2002, **ISO** 149 (10) **JSO** 6
PANACHE DU REVERSEY, (sfa), h., 2003, **ISO** 140 (13)
PHYLIAO DES GELINES, (sfa), m., 2003, **ISO** 145 (15)
QUADESCH COURCELLE, (sfa), h., 2004, **ISO** 159 (14) **JSO** 6
REJONEADOR DU PRIEURE, (sfa), h., 2005, **ISO** 144 (14)
TALISCO DE FLAVIGNY, (sfa), m., 2007, **ISO** 140 (15) **JSO** 5

PRODUITS ÉTALONS**KRICKET DU HEQUET**, (sfa), 1998, **ISO** 151 (05) **JSO** 6 **ESO** **BSO** +12 (0,70)**BEETHOVEN D'OR**, 2011 **BSO** +8 (0,47) - Castré en 2013**MONTE 2014** : Agréé, S.A.S. GROUPE FRANCE ELEVAGE - 14700 FALAISE (☎ +332.31.40.19.88)

1 jument saillie, 1 pleine

FATALE DU CHENE, f., bai, LUNE ROUSSE DE BREVE

Exporté en 1999

CAESAR VAN DE HELLE (DE) (holst), gris 1995 ÉLEVÉ EN ALLEMAGNE - HV numéro 210307895 - M. CLAUSEN HINNERK

par CANTUS (DE) (holst) et ERLE (holst) par LANDLORD (DE) (holst) et ZISTERNE (holst) par ATHLET (DE) (han)

ISO 124 (09) **BSO** +9 (0,86) **BDR** +7 (0,40) Entré au haras en **2003 - 109** produits immatriculés (45 SF), 53 indicés en SO, 4 indicés en CC, 4 indicés en DR, 6 présentés en hunter**MEILLEURS PRODUITS INDICÉS****BENGOLIA (BE)**, (bwp), f., 2001, **ISO** 140 (08)**BENISIA VAN'T HOF VAN PAY (BE)**, (wp), f., 2001, **ISO** 168 (10)

PRODUIT ÉTALON

AVATAR DU MAGMA (BE), 2010 - Castré en 2013

MONTE 2014 : Agréé, CT DE SAINTES - 17100 SAINTES (☎ 05.46.74.80.10)

27 juments saillies, 13 pleines, 14 résultats inconnus

FAIRFAX DES BRANDES, f., bai f., KLEOPATRE

FANDOR DE LA POME, m., gris, LEYLA

FARO DES CHAUVIGNES, m., bai, RICALA

FATALMADNESS DU MEDOC, m., bai, NIGHT MADNESS

FELIX DES FRENES, m., bai, SULTANE DU LUC

MONTE 2015 : même lieu, 20 juments saillies

FLOCON DE TUS, m., bai, QUENA DE TUS

FOCHTEPARLE, f., baimel, HELODEE

FRENCHY DES ARCES, m., bai, GALANTE DU PAS

FRONSAC DE BUGAARD, m., noipan, MIGNONE DE SOULAT

FYVEUR D, f., bai, ARIANE (DE)

CALIDOS (DE) (nrps), gr cl 1997 ÉLEVÉ EN ALLEMAGNE - NRPS numéro 210246497 - M. JOHANN JUERGENS

par CALIDO (DE) (holst) et ADELE (holst) par LINCOLN (DE) (holst) et KOLIN (holst) par URIOSSO (sfa)

BSO +14 (0,49) Entré au haras en **2009 - 27** produits immatriculés (17 SF), 5 indicés en SO, 2 présentés en hunter**MONTE 2014** : Agréé, E.U.R.L. BELIGNEUX LE HARAS - 01360 BELIGNEUX (☎ +334.72.25.77.92)

5 juments saillies, 2 pleines, 1 vide, 2 résultats inconnus

FREGATE DE SA'N, f., al bru, MARINE DU BORDA

MONTE 2015 : même lieu, 38 juments saillies**CALVARO (DE)** (holst), bai 1987 ÉLEVÉ EN ALLEMAGNE - HV numéro 210003587 - M. MANFRED NOETZEL

par CALETTO (DE) (holst) et RIXA (holst) par CAPITOL I (DE) (holst) et FELICITAS (holst) par FANTUS (holst)

BSO +25 (0,99) **BCC** +2 (0,66) Entré au haras en **1997 - 1376** produits immatriculés (662 SF), 966 indicés en SO, 47 indicés en CC, 34 indicés en DR, 2 présentés à l'attelage, 1 partant en endurance, 157 présentés en hunter**MILLEURS PRODUITS INDICÉS**KATCHINA MAIL, (sfa), f., 1998, **ISO** 178 (08) **JSO** 6CABRIOLET Z (BE), (z), m., 1999, **ISO** 141 (13)COHIBA Z (BE), (z), m., 1999, **ISO** 155 (10) **JSO** 5LITCHI HOY, (sfa), m., 1999, **ISO** 149 (10) **JSO** 6LUMIERE D'AIX, (sfa), f., 1999, **ISO** 144 (13)MY FAIR LADY, (fsf), f., 2000, **ISO** 150 (09) **JSO** 6NARITA, (sfa), f., 2001, **ISO** 145 (13) **JSO** 5PHIRST DU CHAI, (sfa), h., 2003, **ISO** 150 (14)PIROUETTE DES QUENOUX, (sfa), f., 2003, **ISO** 150 (13)POLKA DES PEUX, (sfa), f., 2003, **ISO** 147 (12) **JSO** 6POOR BOY DE LA FOLIE, (sfa), h., 2003, **ISO** 143 (15) **JSO** 5POUGHKEEPSIE JOLLY, (sfa), f., 2003, **ISO** 147 (13) **JSO** 6PRINCESSE DE ROY, (sfa), f., 2003, **ISO** 143 (11) **JSO** 6CONFIDENCE, (sfb), f., 2004, **ISO** 153 (13) **JSO** 5QUALAYA D'ORION, (sfa), f., 2004, **ISO** 141 (10) **JSO** 6QUALMIA BRULAIRE, (sfa), f., 2004, **ISO** 148 (14) **JSO** 5QUEL STAR, (sfa), h., 2004, **ISO** 142 (13)QUIBELLE DE CLUIS, f., 2004, **ICC** 142 (10) **JCC** 6QUICK PETITE FOLIE, (sfa), m., 2004, **ISO** 141 (14)QUILANO DU RIAUJONCS, (sfa), m., 2004, **ISO** 145 (11) **JSO** 6QUILVARO DE LYR, (sfa), m., 2004, **ISO** 143 (13) **JSO** 6QUININE DU BLANC, (sfa), f., 2004, **ISO** 144 (10) **JSO** 6QUINOA DES RIOLETS, (sfa), f., 2004, **ISO** 153 (15) **JSO** 5QUIRIA D'ORION, (sfa), f., 2004, **ISO** 160 (13) **JSO** 6QUOVADIS DU RUSTICK, (sfa), f., 2004, **ISO** 142 (13) **JSO** 6REBEL DE SION, (sfa), h., 2005, **ISO** 142 (14) **JSO** 6REVE DE LA CHAULE, (sfb), m., 2005, **ISO** 148 (15) **JSO** 5RIALE DARMENONVILLE, (sfa), f., 2005, **ISO** 157 (14)RIGOLETTO OF COCO, (sfa), h., 2005, **ISO** 140 (14)ROMEO ST DENIS, (sfa), m., 2005, **ISO** 149 (14) **JSO** 6SAGA DE ROMILIE, (sfa), f., 2006, **ISO** 149 (15) **JSO** 6SALUT D'ANANDA, (sfa), h., 2006, **ISO** 143 (15) **JSO** 4SANCERRE GRAVIERE, (sfa), f., 2006, **ISO** 147 (15) **JSO** 5SANTIAGO DE BLONDEL, (sfa), m., 2006, **ISO** 163 (15) **JSO** 4SCARA MOUCHE, (sfa), h., 2006, **ISO** 154 (15) **JSO** 6SENECA DE PANOLY, (sfa), f., 2006, **ISO** 145 (14) **JSO** 6SHOU D'OUILLY, (sfa), f., 2006, **ISO** 146 (15)SIAMOISE MINOTIERE, (sfa), f., 2006, **ISO** 159 (15) **JSO** 5SIBELL DU GISORS, (sfa), f., 2006, **ISO** 159 (15)SISI DE CARANTIL, (sfa), f., 2006, **ISO** 147 (15) **JSO** 4SIXTINE DE VAINS, (sfa), f., 2006, **ISO** 168 (15) **JSO** 5SMATCH DE BLONDEL, (sfa), m., 2006, **ISO** 151 (14) **JSO** 6SNAIKE DE BLONDEL, (sfa), m., 2006, **ISO** 163 (15) **JSO** 6SO NICE DE BELHEME, (sfa), m., 2006, **ISO** 141 (15) **JSO** 4SOFTE MANATHIS, (sfa), f., 2006, **ISO** 142 (12) **JSO** 6SOMBRERO BRIMBELES, (sfa), m., 2006, **ISO** 141 (15) **JSO** 6SORAYA DE ST MARTIN, (sfa), f., 2006, **ISO** 147 (14) **JSO** 5SOUCHKA DU LYS, (sfa), f., 2006, **ISO** 146 (15)STARDUST QUINHON, (sfa), f., 2006, **ISO** 164 (14) **JSO** 6SURF DU MOULIN, (sfa), h., 2006, **ISO** 144 (14)CARL UTOPIA (NL), (kwpn), h., 2007, **ISO** 143 (15)TAI CHI DU MURGER, (sfa), f., 2007, **ISO** 148 (15) **JSO** 4TALIA DU CARRY, (sfa), f., 2007, **ISO** 146 (15) **JSO** 6TALMA DES VATYS, (sfa), f., 2007, **ISO** 143 (15) **JSO** 6TALYS DE FLEYRES, (sfa), f., 2007, **ISO** 141 (15)THAIS DE PEGASE, (sfa), m., 2007, **ISO** 155 (15) **JSO** 6TINA DES ROQUES, (sfa), f., 2007, **ISO** 151 (13) **JSO** 6TINA LA BOHEME, (sfa), f., 2007, **ISO** 145 (15) **JSO** 6TOSCA DU FEUGRE, (sfa), f., 2007, **ISO** 142 (15) **JSO** 6TRISKELL AR PARK, (sfa), h., 2007, **ISO** 143 (15) **JSO** 5ULA OP VANTERMOUDE (BE), (sfa), f., 2008, **ISO** 140 (14) **JSO** 6ULTRAMARINE, (sfa), f., 2008, **ISO** 144 (15) **JSO** 4ULYPSO DE TUS, (sfa), m., 2008, **ISO** 146 (14) **JSO** 6UMA, (sfa), f., 2008, **ISO** 142 (15)UMA DU MONTET, (sfa), f., 2008, **ISO** 141 (15) **JSO** 6UNAMOUR DU SUYER, (sfa), h., 2008, **ISO** 147 (14) **JSO** 6UNIK D'AZ, (sfa), m., 2008, **ISO** 140 (14) **JSO** 6UP TO YOU, (sfa), m., 2008, **ISO** 144 (14) **JSO** 6VALKYRIE DE TERLONG, f., 2009, **ISO** 144 (15) **JSO** 6VALOU DU LYS, f., 2009, **ISO** 142 (15)VISTRA LIBERA D'IO, (aacr), f., 2009, **ISO** 146 (15) **JSO** 6**PRODUITS ÉTALONS**LITCHI HOY, (sfa), 1999, **ISO** 149 (10) **JSO** 6 **BSO** +8 (0,91)

QUELSWING D'ANTARES, (fsf), 2004

QUETZACOATL SIMONETRI, (sfa), 2004, **ISO** 117 (09) **BSO** +11 (0,61)QUILVARO DE LYR, (sfa), 2004, **ISO** 143 (13) **JSO** 6 **BSO** +19 (0,76)REVE DE LA CHAULE, (sfb), 2005, **ISO** 148 (15) **JSO** 5 **BSO** +18 (0,58)SMATCH DE BLONDEL, (sfa), 2006, **ISO** 151 (14) **JSO** 6 **BSO** +26 (0,61) - Côte-d'Or - M. FRANCOIS LEVY (☎ +3.80.97.37.30)SNAIKE DE BLONDEL, (sfa), 2006, **ISO** 163 (15) **JSO** 6 **BSO** +27 (0,61)

BOYFRIEND DU SEIGNEUR (BE), (sbs), 2007

THAIS DE PEGASE, (sfa), 2007, **ISO** 155 (15) **JSO** 6 **BSO** +21 (0,58) - Eure-et-Loir - S.A.R.L. AIR PEGASUS (☎ +3.37.31.01.96)TIPTOP DE LA BYCHE, (sfa), 2007, **ISO** 137 (15) **BSO** +19 (0,60) - Paris - S.A.R.L. LES ECURIES DE CTROCADERO DE ST CLAIR, (sfa), 2007 **BSO** +9 (0,58)TYPE TOP DU MONTEIL, (sfa), 2007, **ISO** 135 (13) **JSO** 6 **BSO** +18 (0,60)ULYPSO DE TUS, (sfa), 2008, **ISO** 146 (14) **JSO** 6 **BSO** +23 (0,58)UN DE PLUS DU CLOCHER, (sfa), 2008, **ISO** 137 (14) **JSO** 6 **BSO** +16 (0,59)UN PRINCE DU VERGER, (sfa), 2008, **ISO** 126 (15) **BSO** +17 (0,58)UP TO YOU, (sfa), 2008, **ISO** 144 (14) **JSO** 6 **BSO** +24 (0,57) - Calvados - S.A.S. GROUPE FRANCE ELEVAGE (☎ +3.31.40.19.88)

VATFLY DE POT, 2009

VERSACE DU FAUBOURG, 2009, **ISO** 103 (15) **BSO** +11 (0,49)AKIRO DE LYR, 2010, **ISO** 130 (15) **JSO** 5 **BSO** +20 (0,57)ALVARO MONGRENIER, 2010, **ISO** 112 (14) **JSO** 4 **BSO** +15 (0,56) - Castré en 2014COOL FLOREVAL Z, (z), 2010, **ISO** 127 (15) **JSO** 5 **BSO** +23 (0,56)**PRODUITS NON PARUS ANTERIEUREMENT**

VOTRE HONNEUR D'OCHES, m, bai, 2009, HERMES DE LA CROIX

AGRAMANT FONTANEL, m, bai f., 2010, SCARLETT FONTANEL

BELLA DONA D'ADRIERS, f, bai, 2011, FRIT DES TEMPLIERS

MONTE 2014 : Agréé, S.A.S. GROUPE FRANCE ELEVAGE - 14700 FALAISE (☎ +332.31.40.19.88)

8 juments saillies, 4 pleines, 1 vide, 3 résultats inconnus

FIDJI DES FORETS, f., alezan, SI BELLE DES FORETS

FILAE DU JURE, f., bai, TILANDRIA (NL)

FILIGREE DU QUEYRAN, m., bai, NEVA GREY

FOLEADE DU MESNIL, f., bai, OREADE DE PREUILLY

MONTE 2015 : même lieu, 9 juments saillies**MONTE 2016** : même lieu**Propriétaire** : S.A.S. GROUPE FRANCE ELEVAGE - 14 PLACE DU DR PAUL GERMAN - 14700 FALAISE (☎ +332.31.40.19.88)

Mort en 2010

CALYPSO D'HERBIERS (sfa), alezan 1990 ÉLEVÉ EN VENDEE - M. CLAUDE AUGER

par HURLEVENT (sfa) et NIOBE D'ORVAULT (sfa) par DOUBLE ESPOIR (sfa) et PREMIERE MAIN (ps) par BIRUM (ps)

ISO 179 (02) **JSO** 6 **BSO** +7 (0,97) **BCC** +17 (0,59) **IDR** 130 (94) **JDR** 4 **BDR** +7 (0,78) Entré au haras en **1995 - 356** produits immatriculés (327 SF), 243 indicés en SO, 25 indicés en CC, 26 indicés en DR, 1 présenté à l'attelage, 2 partants en endurance, 57 présentés en hunter

MEILLEURS PRODUITS INDICÉS

ICARE ST LOIS, (sfa), h., 1996, **ICC 146 (03) JCC 6**
ICECREAM DUVERIE, (sfa), f., 1996 **ESO**
IDANE DE LA COUR, (sfa), f., 1996, **ISO 152 (04) JSO 6**
ILE D'AMOUR, (sfa), f., 1996 **ESO**
ISCARIOTE, (sfa), h., 1996 **ESO**
ISKY, (sfa), m., 1996, **ISO 147 (04) JSO 6 ESO**

JOYEUSE DE FURNES, (sfa), f., 1997, **ISO 142 (08) JSO 6**
KALINE DES ETISSES, (sfa), f., 1998, **ISO 140 (09)**
NANA DE BAUDRY, (sfa), f., 2001, **ISO 146 (09) JSO 4**
NAVALO DE GRANLIEU, (sfa), m., 2001, **ISO 141 (14)**
OREGON DU COTY, (sfa), h., 2002, **ICC 145 (11) JCC 6**
OUIOUI DE NEUSTRIE, (sfa), h., 2002, **ISO 146 (13)**

PRODUITS ÉTALONS

ICARE ST LOIS, (sfa), 1996, **ISO 129 (01) JSO 5 BSO +1 (0,73), ICC 146 (03) JCC 6**
NANON DES BOIS, (sfa), 2001, **ISO 131 (08) JSO 6 BSO +8 (0,60)**
BILLY DE BACTO, 2011

MONTE 2014 : Agréé, S.C.E.A. LEVALLOIS RICHARD - 50680 COUVAINS (☎ +332.33.05.31.44)
 26 juments saillies, 17 pleines, 1 vide, 8 résultats inconnus

FAUT REVER FAUQUET, f., bai f., QUINOA DE LA MOTTE
FAVELL DES MEULIERES, f., alezan, JESSICA III
FETICHE DU CLOS, m., bai, UZES DE SINGLY
FIESTA DE LA VOIRE, f., bai, GURKHA DU CHAUFOUR
FIRST FANTASY, f., bai, HULIORE DU RABUTIN
FIRST ONE DE ROSE, m., al bru, O'VIVE DES ETANGS

FLY DE RONSSSE, m., alezan, LYS DU BENY
FOR ME DE LA VOIRE, m., alezan, FEELING BLUE
FRIMEUR DU ROYA, m., bai, QUICHE DU VAIR
FUNNY DE LA VOIRE, f., alezan, MAZARINE DU BRUMANS
FURIE DE GUEUDOT, f., bai, ADVENTIS DE GUEUDO
FUTEE DU GAGNAGE, f., alezan, LA MARNE

MONTE 2015 : même lieu, 27 juments saillies

CAMPO FLAMINGO Z (BE) (z), alezan 2000 ÉLEVÉ EN BELGIQUE - SBZ numéro 529100 - M. G.H.G. VAN NISPEN

par CHELLANO Z (DE) (holst) et ETALONDA (kwpn) par RONALD (holst) et TAMARA (kwpn) par FARN (holst)

ISO 138 (10) JSO 6 BSO +16 (0,81) Entré au haras en **2006 - 92** produits immatriculés (59 SF), 32 indicés en SO, 4 indicés en CC, 2 indicés en DR, 1 partant en endurance, 1 présenté en hunter

PRODUITS NON PARUS ANTERIEUREMENT

EDEN DU VOGELAIRE, m, alezan, 2014, LISA DE RUMILLY

EIGHT DES COPS, m, alezan, 2014, KIDDY DE BEUVRY

MONTE 2014 : Agréé, S.A.S. GENES DIFFUSION - 59500 FRAIS MARAIS (☎ +333.27.99.29.29)

20 juments saillies, 12 pleines, 1 vide, 7 résultats inconnus

FALCKO DE L'HERMINE, m., alezan, NATIVE DU DONEL
FALOWAY DE SEC MARAIS, m., alezan, LUCIOLE DE FONTENELLE
FAUVE DU VIMAGE, m., bai, IDALIE DE LORMAY
FELICIE DU VIMAGE, f., bai, KABLOUNA DE BLOYE

FIDELIO Z D'ESTREES, m., alezan, LABELLE D'ESTREES
FLEURON DU VIMAGE, m., alezan, NICE CREAM
FLIK FLAK DU VIVIER, f., al bru, MARIOTTE
FOLIDOUCE D'EPINOY, f., alezan, MELLINGTON

MONTE 2015 : Agréé, S.A.R.L. CAVALEX - 35380 PAIMPONT (☎ +332.99.07.84.26)
 3 juments saillies

CANABIS Z (DE) (holst), bai 1995 ÉLEVÉ EN ALLEMAGNE - HV numéro 210071295 - M. OLAF

par CONTENDER (DE) (holst) et EILEEN III (holst) par SILVESTER (DE) (holst) et ALBANA (holst) par COR DE LA BRYERE (sfa)

BSO +20 (0,63) Entré au haras en **2002 - 30** produits immatriculés (9 SF), 11 indicés en SO, 1 indicé en DR, 1 présenté en hunter

MEILLEURS PRODUITS INDICÉS

CANASTA Z (BE), (z), f., 2003, **ISO 160 (12)**
CAROLUS Z (BE), (z), h., 2003, **ISO 146 (11)**

CHARLATAN Z (BE), (z), m., 2004, **ISO 143 (10) JSO 6**

MONTE 2014 : Étranger, LIEU D'ELEVAGE EN BELGIQUE - BELGIQUE

10 juments saillies, 9 pleines, 1 résultat inconnu

FALL INLOVE MARGOT, f., alezan, TENETIE MARGOT
FELIN DU MARAIS, m., alezan, LAGAVULINE D'AUJON
FIDJI DES TROIS CROIX, f., bai, NAOMI D'ARVALI
FIGARO MASSUERE, m., alezan, ESTRELLA DEL DIA
FIorentina DE RIMA, f., alezan, SIOLITA (NL)

FIRSTLADY MARGOT, f., bai, GRAND DAME DE LA POMME (BE)
FLAMBEAU D'AUBIGNY, m., alezan, VIENA D'AUBIGNY
FLEURIERE D'AUZAY, f., alezan, HADVIA D'AUZAY
FRENESIE DE FOLIE, f., bai, DARCY DE CORAIMONT (BE)

MONTE 2015 : Agréé, M. EMMANUEL SPINNEWYN - 53170 LA BAZOUGE DE CHEMERE (☎ +332.43.58.54.32)
 1 jument saillie

CANADIAN RIVER (DE) (holst), gris 1994 ÉLEVÉ EN ALLEMAGNE - HV numéro 210014994 - M. JOHANNES KOESTER

par CAPITOL I (DE) (holst) et EBELIN (holst) par LORD (holst) et ZIANCE (holst) par LACAPO (holst)

BSO +14 (0,85) Entré au haras en **1999 - 86** produits immatriculés (21 SF), 48 indicés en SO, 1 indicé en CC, 2 indicés en DR, 2 présentés en hunter

MEILLEURS PRODUITS INDICÉS

ANTARIO G (BE), (bwp), h., 2000, **ISO 142 (08)**

VIDRETTA M DE BELLIGNIES (BE), (sbs), f., 2005, **ISO 146 (15)**

PRODUIT NON PARU ANTERIEUREMENT

ECLAT D'ELFE, m, noipan, 2014, NUIT D'ELFE

CANTURANO (DE) (holst), bai 2003 ÉLEVÉ EN ALLEMAGNE - HV numéro 4703 - M. JUERGEN STRAUSS

par CANTURO (DE) (holst) et MADONNA IV (holst) par CORIANO (DE) (holst) et ZALME (holst) par AHORN Z (DE) (han)

BSO +8 (0,78) Entré au haras en **2009 - 72** produits immatriculés (24 SF), 34 indicés en SO, 6 indicés en CC, 1 indicé en DR, 1 présenté en hunter

MEILLEUR PRODUIT INDICÉ

DONITA (NL), (kwpn), f., 2008, **ICC 142 (14) JCC 6**

PRODUIT ÉTALON

BRESIL DE RIVERLAND, 2011, **ISO 104 (15) BSO +9 (0,47)**

PRODUITS NON PARUS ANTERIEUREMENT

ELAY DE LUX, f, bai, 2014, GRIVE DES VIGNES

ETERNEL DE LA BONN, m, bai, 2014, AUDACE DE LA BONN

MONTE 2014 : Agréé, Mme CLAIRE BRESSON - 91480 VARENNES JARCY (☎ +331.69.00.21.35)

17 juments saillies, 10 pleines, 7 résultats inconnus

FABIOLA DE COQUERIE, f., bai, POESIE DE COQUERIE
FAIR PLAY DE CONQUES, m., bai, TAI DI SAN PATRIGNANO (IT)
FALBALA DU CYAN, f., bai, FANY MONDAINE
FALCAA DE COCO CI, f., bai, GABRIELLA
FAMOUS GIRL LMC, f., bai, BEAUTY WOMAN

FARWEST DE BALAMA, m., bai, KOHENE DE BEUGNER
FATAL DREAM, m., bai, NOVAGOA DE MARS
FEZZANO MSG, m., bai, JATTICA D'ALLEAUME
FOUGUE DU MURIER, f., bai, SAIGA DU MURIER
FRAHIA DE JEDH, f., bai, MONTANA D'ECRY

MONTE 2015 : même lieu, 21 juments saillies

CANTURO (DE) (holst), bai 1995 ÉLEVÉ EN ALLEMAGNE - HV numéro 210405495 - M. HERBERT DIEDERICH

par CANTUS (DE) (holst) et FARA (holst) par CALANDO I (DE) (holst) et ULARA II (holst) par LANDEGO (holst)

BSO +16 (0,92) Entré au haras en **2006 - 684** produits immatriculés (494 SF), 113 indicés en SO, 2 indicés en CC, 3 indicés en DR, 11 présentés en hunter

MEILLEURS PRODUITS INDICÉS

ARIFA (NL), (kwpn), f., 2005, **ISO 143 (14)**
BANTURO DE RAYGADES (BE), (sbs), m., 2007, **ISO 140 (15)**
TIENANMEN D'ARGENCES, (sfa), m., 2007, **ISO 150 (15) JSO 6**

TYCOON D'ARGENCES, (sfa), m., 2007, **ISO 152 (15) JSO 6**
UPSILON, (aa), m., 2008, **ICC 165 (15) JCC 6**

PRODUITS ÉTALONS

CANTURANO (DE), (holst), 2003 **BSO** +8 (0,78)
CONTE DELLA CACCIA (DE), (holst), 2003
TAKEO DES LOMBARDS, (sfa), 2007, **ISO** 104 (13) **BSO** +2 (0,59) - Castré en 2011
TIENANMEN D'ARGENCES, (sfa), 2007, **ISO** 150 (15) **JSO** 6 **BSO** +22 (0,60)
TYCOON D'ARGENCES, (sfa), 2007, **ISO** 152 (15) **JSO** 6 **BSO** +23 (0,57)
UPSILON, (aa), 2008, **ISO** 133 (14) **BSO** +16 (0,54), **ICC** 165 (15) **JCC** 6
VALENTINO MASSUERE, 2009, **ISO** 131 (14) **JSO** 5 **BSO** +17 (0,57)
BRILLANTURO IXE, 2011

PRODUITS NON PARUS ANTERIEUREMENT

BAD BOY JVG, h, bai, 2011, GALAXIE DE LUMIERE
EAGLE EYE MARGOT, m, bai, 2014, HAVANTI
EASY GIRL D'AVRIL, f, bai f., 2014, MOZART EN UT
EDELWEISS DE LA LANDE, f, bai f., 2014, QUILANE DE LA LANDE
EDEN DES NAUDIERES, m, bai, 2014, AMORENA 0002 (DE)
ELCANTURO D'OE, m, bai f., 2014, APELDOORN (NL)

MONTE 2014 : Agréé, Dr. Vét. MICHEL GUIOT - 08250 GRANDPRE (☎ +333.24.30.90.10)

421 juments saillies, 237 pleines, 19 vides, 165 résultats inconnus

FABRIANO DU JARDIN, m., bai, LUISA DU JARDIN
FAIR LADY DE ST LUC, f., bai f., KATHLYN DU BOCAGE
FAIRY TAIL DU LEON, f., bai, LICORNE DE LAUNAY (BE)
FAIZA DEL CABALERO, m., bai, NAIZA DEL CABALERO
FALBALA BLANCHE, f., noir, UTOPIA BLANCHE
FALBALA DE LESSAY, f., bai, MANON DE LESSAY
FALCO DG, m., bai f., ROXANA DU LOGIS
FALCO DU RU D'AUSSON, m., noipan, PALOMA DU RU D'AUSSON
FALCO NACONDA, m., bai, PIN UP DES GY
FALCON SAVOIE, m., al oui, RAFALE SAVOIE
FALCON VAUX RENARDS, m., bai f., KALINE II
FALGUEIRO MSG, m., bai, LATINA DU PITRAY
FALSTAF DU BIOLAY, m., bai f., ROCKETTE DU BIOLAY
FAMYA DE CRANN, f., bai, JAMYA AR PARK
FANCY DES BRIMBELLES, f., bai, KAOLYMPHE PLARDIERE
FANCY FACE DE VALPAO, f., bai, PRETTY DU CHAILLOU
FANGIO RUMEL, m., bai, QRINOLINE RUMEL
FANTAPOF DE SANCY, f., bai, QUINOA BATILLY
FANTASIO D'ELLIPSE, m., baimel, KETTY DU PLESSIS
FANTOMAS BLANC, m., bai, QUINTA DE PUYMALIER
FANTURA DE L'HAUTIL, f., bai, SCARLET DE LONGA
FANTURA DU VINNEBUS, f., bai, NOUNA DU MANOIR
FANTURO, m., bai, JADE DU GARUN
FANTURO AMOR, m., noipan, ULIWOOD AMOR
FANTURO DE CHEZ NOUS, m., bai, ONDINE DE GROZIEUX
FANTURO DE FLUSEL, m., bai, BALADINE DE FLUSEL
FANTURO MENJOULET, f., bai, UTOPIA MENJOULET
FANY DE SEVENANS, f., bai f., KINA DU THEIL
FAR OUEST DES EMBRUNS, m., bai, NI BLANC NI NOIRE
FARAON DES EGLANTINES, m., bai, KELNUI DE MARA
FARAON GUICHARDAYE, m., bai, INES DE PUIITS
FARENHEIT DE PLEVILLE, m., bai, OÜATE DE MARS
FARHANA DE SULLY, f., bai, NATIVE DU MOULIN
FARMER MINOTIERE, m., bai, REBECCA MINOTIERE
FAROL DE BLINIÈRE, m., bai, ROLLS ROYCE BLINIÈRE
FAROUËST DE SANCY, m., rouan, JUNON DE MERE
FAST'ND FURIOUS RUMEL, m., bai, TOP TEN RUMEL
FATO'S, m., bai f., WHOOPÉE (NL)
FAUNUS SAUVAGE, m., bai, ORIANE SAUVAGE
FAUSTINE DU PARADIS, f., bai, UTOPIA DU PARADIS
FAUVE D'ERMISSERIE, f., bai, TESS D'ERMISSERIE
FAVORITE DE MOENS, f., bai f., NEW STAR DE MOENS
FAVORITE DES AULNES, f., bai, KANDIE DU BOIS
FAVORITE DU GARRET, f., noipan, ROMANE DE CRIEU
FEELING D'EAU GRENOU, f., bai, AMAZONE D'EAU GRENOU
FEELING DELQUE, m., bai, CURIEUSE DELQUE
FEERIE DE ROUMARD, f., bai, KAELIA DE ROUMARD
FEERIE DE TONTINE, f., bai, TIROLIENNE DES PRES
FEERIE DES CYCLADES, f., bai, IMPERIALE D'OR
FEERIE DU GEVAUDAN, f., bai, JOSUA DU GEVAUDAN
FELICIDADE, f., bai, LOLLYPOP DE BRUGNY
FELICITA MASSUERE, f., bai, ESTRELLA DEL DIA
FELIN GESMERAY, m., bai, ROCK STAR GESMERAY
FELINE DE CHASNAY, f., bai f., MANTILLE DE CHASNAY
FELINE DE CRANN, f., bai, FELINE DE SEMILLY
FELINE DE L'ELDORADO, f., bai, LORA DE L'ERMITAGE
FELIPE D'ANADE, m., bai, JEREMIADE
FELIX DE BAYSSAN, m., bai, JOIHDHIVI DE LA RIVE
FENDI HJC, f., bai cl, MELODY DE LA VOLGA
FENNEC DE HARS, m., bai, LIBELLULE CHAMPEIX
FENOMEN, m., bai f., FOXGLOVE MAOCHA
FENOMEN DE CHIVALLET, m., bai, BRUME DE CHIVALLET
FERIA CREAÇ'H, f., bai, OLGA DU PONT TUAL
FERIA DE LA BRESSE, f., bai, SEDUISANTE DELABRESSE
FERIDANN DE KERGANE, m., bai, CYLTZIA DE KERGANE
FERKAM II, m., bai, OSSIA DE FETIGNY
FERNANDO DE CERISY, m., bai, GABILL DE CERISY
FERPLAY DE BIELS, m., baicor, TENTATRICE
FERRARI D'EPIC, f., bai, KYRIELLE DE HERE
FERRARI M'AUREA, f., bai, JOYEUSE DES ETISSE
FERRARY DU GUE, f., bai, CLIO DE SEDE
FERRERO D'EPIC, m., bai, SOUBRETTE DU HEQUET
FERYA DES EDENES, f., bai, THAYS DES EDENES
FESTIVAL DU ROC, m., bai f., SYMPHONIE DU ROC
FESTYVAL, m., bai f., COCO MAD'MOISELLE
FEU DE SCARGUEL, m., bai, STEFIGGRAAF DU BUGUET
FEVRIER BO REGARD, m., bai, PRIMEE DE SISSE
FIFTY D AVRIL, m., bai, MOZART EN UT
FIFTY LA MANADE, f., bai, SIRCEE DE PUYCHETY
FIGARO DE SOLAMA, m., bai, LEGENDE DE SOLAMA
FIGARO DES FLAYELLES, h., bai f., OPALINE DES FLAYELLES
FIGARO D'HEVAL, m., noir, KORALINE DU CARPONT
FILAE D'AMKO, f., bai, QUERIANNE DE LOJOU
FILLER DE KEOS, m., bai, BANIE DE KEOS
FIM, m., bai f., GALOUBIA DU METZ
FINALINE DU PEU, f., bai, HERMINE D'ADRIERS
FINE IDOL DU FELIBRE, f., bai, IDOLE DU PEPIN
FINGER FLASH POINTCOM, m., bai, JUNAS DU PERCHIS
FIONA DE LA FREDIERE, f., bai, GRACIEUSE DE MARS
FIRST BY COCOTTE, m., bai, NYMPHE DE LABARDE
FIRST DE LA CHAULE, m., bai, VENUE DE LA CHAULE
FIRST DES SAULES, m., bai, PRIMAVERA DES SAULES
FIRST DU GRAND BLANC, m., bai f., OVER JUMP
FIRST LADY CAK, f., bai, NICELY DE RIVERLAND
FIRST LADY DE HARS, f., bai, LOXLADY DU BOBOIS

INVOLEMOI DE L'AUBIER, m, bai, 2014, ORTENSE DU MOULIN
EPONA DES ESSSES, f, bai f., 2014, NARCOUF DES GREZILS
ERNEST BC, m, bai, 2014, PERLE DE FRANCE
EROS DES ESSSES, h, bai, 2014, MENEZ LANLEYA
EVURUS DES FORETS, f, bai, 2014, MAY FLOWER DES FORETS
EZRA DE MOUSSY, f, bai, 2014, LOONY DE LEAN

FIRST LADY KAREF, f., bai, NEIGE BLANCHE
FIRST LOVE DE FEINN, m., bai, BOREALIS DE FEINN
FIRST ONE D'ARVOR, f., bai, NIKITA FONTAINE
FIT FOR FLY DU SUD, m., bai, SHEEVA DE BAUDJEAN
FITFORSN'CHEMIN NOIR, f., bai, JEZABEL DE SANCOUF
FIVE DE FRANCAA, m., bai, PATCHWORK DU HAUTOIS
FIVE STAR DU LOUET, m., bai, NEFFTERY FLY LY
FLAMINE'JAC, f., bai, MELODY DU REVERDY
FLAMME DU PAINBENIT, f., bai, LIBELLULE DE THURIN
FLASCH BO REGARD, m., bai, BESA ME BO REGARD
FLASH DES SONGES, m., bai, FARANDOLE DES CAROLINES (CH)
FLASH DU GENET, m., bai, MISS CAROLLES
FLASH DU PARK, m., bai, GRIOTTE DU PARC
FLASH TIP TOP, m., bai, LA REBELLE
FLAVIA DE RIMA, f., bai, EQUINA II
FLAVIA LA BOHEME, f., bai, TINA LA BOHEME
FLECHE DEROQUELINE, f., bai, BIRDIE D'ARGOUGES
FLEUR DE MARRONIER, f., bai, ROSIBECKT
FLEUR DEPIERRECOURT, f., bai, REVEUSE DE LA CAPELLE
FLEUR DU JORET, f., bai, ORLITA DU JORET
FLEUR DU MIROIR, f., bai, PHILOSOPHIE DU MIROIR
FLEURIE DES VAUX, f., bai, REINETTE DES VAUX
FLEUROSE DES CHAUMES, f., bai, JOLIE ROSE II
FLONFLON DE MONT, m., bai, TURQUOISE DE MONT
FLORA DU NOYER, f., bai, QUISMI DU NOYER
FLORA DU SAULDUBOIS, f., bai, KINA DU PARC
FLORE DE LAUME, f., noipan, PERLE DE LAUME
FLORE DE L'HORNE, f., bai, ORIS DE BARACHY
FLORENCIA DU BOCAGE, f., noipan, HAVRILE DU BOCAGE
FLORESCENCE DES CLEMS, f., bai, QUINTESCENCE DU NOYER
FLORENDE VA, f., bai, NAGARIE
FLOTILLE DU PARC, f., bai, KYRIELLE DE LA VANRIE
FLOW DES DEUX LACS, f., bai f., UTOPIA DE RIVERLAND
FLOYD MAYWEATHER, m., bai, NIAGARA VALDECIE
FLY BACK, m., bai, PAPOUCHKA BRECCOURT
FLY DE BEAUREGARD, f., bai, ONYX BORNISSEIS
FLY DE ROUMARD, m., bai, MISS D'ECUYERE
FLY LA MAJORIE, f., bai, MIGULETTE
FOCUS DE MALVES, m., bai, JOLIE STAR DU COTY
FOBE DE CRANN, f., gris, URIELLE DE SASAL
FOL AMOUR DE NEV, m., bai f., UNTOUCHABLE DU MURIER
FOLIDOUCE DE LABARDE, f., bai, ODALISQUE FONTANEL
FOLIE DOUCE PABLIVINE, f., bai, KRISCHNA DU BEAR
FOLIE DU CARPONT, f., noir, NORIA DU CARPONT
FOLIE DU OARK, f., bai, OLALA DU PARK
FOLISTOIRE DE LABARDE, f., bai, HISTOIRE D'EN RIRE
FOLK D'ARGOUGES, m., bai, PLEIADE D'ARGOUGES
FOLLE DE JOIE MARCIAC, f., bai, AVONTI (DE)
FOLLOW ME D'ORVILLE, m., bai, MEGANE DU SAUSSEY
FOLLOW ME DES BOCHARDS, f., baipie, KENIA (PL)
FOLSOM, m., bai, JICKIE HOGUE
FOR ME D'AME, f., bai f., MUSE DE LA GERVAISERI
FOR ME DE VITRAC, m., bai f., FELINE DE L'ELPE
FOR SPRING CAPITELLES, f., bai, SCARLETT DE L'ARDENTE
FOREVER DE LENZVILLER, f., bai, NIKITTA DE GUISE
FOREVER DES SAULES, m., bai, MADMOISELLE CHAMBLANC
FOREVER DU PONT, m., al bru, JUVARA DES BRUMES
FORTITUDE DU YAM'S, f., bai, ISMENE DE SEMILLY
FORTUNE DU MIROIR, f., bai, FIFI NIGHT
FOSTER, m., bai, LILLIE D'INCOVILLE
FOUD'JOIE DE STEL, m., bai, UNE DES JOIE DE STEL
FOUDRE BLANCHE, f., bai f., POUDRE BLANCHE
FOUDRE DE LA CHESNAIE, m., bai, STARLIGHT DE PLEVILLE
FOX TROT DU VILLOURE, m., bai, OLGA ROUGE
FOXTROT DU BARROIS, f., bai, KOCAINE DE LA VIOLLE
FRAGANCE DU PARADIS, f., bai, UTOPIA DU PARADIS
FRANCESCA MASSUERE, f., bai, ESTRELLA DEL DIA
FRANTZAU KOKKA, m., bai, SUZIE DE LA PLACE
FRADELLO MASSUERE, m., bai, ESTRELLA DEL DIA
FRAULEIN DU MURIER, f., bai, TOY DU MURIER
FRAIXI DE LA CENSE, f., bai, JESSICA PALUELLE
FREE DU DOMAINE, m., bai, TROPHEE DU DOMAINE
FREESBY DE LA CENSE, m., bai, VANITE DU VERCOL
FREESTYL DE LA CENSE, m., bai, VIVE DE LA CENSE
FREESTYLE DU MARQUAIS, m., bai cl, EXCALIBURE II
FRENCH KISS THOM, f., bai, HYMENE DE MAGNE
FRENCHCANCAN DECHAINE, m., bai, PRINCESS ROUGE
FREYA DE PUYCHETY, f., bai, TWENNY DE PUYCHETY
FRIENDLY FARMER, m., bai, RHAPSODY FARMER
FRIMOUSSE DES JIS, f., bai f., INVA DES VENTS
FRIMOUSSE DES ROCHES, f., bai, QUENOTTE DES ROCHES
FRINSEL D'OZEE, f., bai, RINSEL SITTE (BE)
FUEL FOR LIFE DU FIEF, m., bai, NAIJA DU VILLARS
FUNAMBULE DE BRENUS, m., noipan, TARENTULE DE BRENUS
FURIE DU GENET, f., bai, PAMPA DU GENET
FURIOSO DE LA LANDE, m., bai, FROUFROU DE LONDE
FURIOSO DU NEVEZ, m., bai, UNE PERLE DU NEVEZ
FURIOSO GM, m., bai f., QUEEN DES PRATS
FURY ONE D'ELM, m., bai, NEW JERSEY DE KERGANE
FUSION DU DAME, m., bai, NOSCA DU DAME
FUTURO D'AVRIL, m., bai, KOMETTE D'AVRIL
FUTURO DU RONDEAU, m., bai, JAMAÏK DU RONDEAU

MONTE 2015 : même lieu, 328 juments saillies

CAP DE B'NEVILLE (sfa), bai 1990 ÉLEVÉ DANS LA MANCHE - M. JEAN-BAPTISTE THIEBOT

par STARTER (sfa) et PRIMA DONA II (sfa) par QUASTOR (sfa) et EMERAUDE (sfa) par HERQUEMOULIN (sfa)

ISO 174 (99) **JSO** 6 Entré au haras en **1996 - 361** produits immatriculés (257 SF), 220 indicés en SO, 34 indicés en CC, 30 indicés en DR, 3 partants en endurance, 68 présentés en hunter

MEILLEURS PRODUITS INDICÉS

JEFFERSON III, (sfa), h., 1997, **ISO** 159 (05)
MACUMBA DE LA CIG, (sfa), f., 2000, **ISO** 140 (12)
NEPTURIN DU LEVANT, (sfa), h., 2001, **ICC** 145 (09)

OSER JURASSIEN, (sfb), m., 2002, **ISO** 141 (13)
PIAF DE B'NEVILLE, (sfa), h., 2003, **ICC** 154 (15)

PRODUITS ÉTALONS

RAHAN D'HURL'VENT, (pfs), 2005, **ISO** 111 (15)
SYDNE DES BAUQUINS, (sfa), 2006, **IDR** 104 (15) **BDR** +2 (0,56) - Castré en 2009
TALON AIGUILLE, (sfa), 2007

PRODUIT NON PARU ANTÉRIEUREMENT

EXCEL DE CONTANCE, m, bai, 2014, HOURI D'HARMONIE

MONTE 2014 : Agréé, S.A.R.L. CAP GENETIQUE - 21410 FLEUREY SUR OUCHE

8 juments saillies, 6 pleines, 2 résultats inconnus

FACELVEGA DES TEPPEP, f., baipie, ABYSS D'YROISE
FAIS PAS CI FLORA, m., bai, VIDALIA FLORA
FELINE DU CRIEU, f., alezan, JULIETTE

FIRST DU DRAGON, f., bai, OPHIDIA DU VERTAIN
FIRST LOVE FLEURY, f., bai, REGINA DE LEAU

MONTE 2015 : même lieu, 4 juments saillies

CAP KENNEDY (DE) (holst), gris 2004 ÉLEVÉ EN ALLEMAGNE - HV numéro 84404 - M. FRITZ ROLFS

par CASSINI II (DE) (holst) et KARINA VI (holst) par CANTUS (DE) (holst) et FELINA II (holst) par ROMINO (holst)

ISO 137 (11) **JSO** 6 **BSO** +12 (0,91) **BCC** +12 (0,41) **BDR** +3 (0,45) Entré au haras en **2007 - 206** produits immatriculés (1 SF), 86 indicés en SO, 12 indicés en CC, 8 indicés en DR, 22 présentés en hunter

MEILLEUR PRODUIT INDICÉ

UNNA DE KERGLENN, f., 2008, **ISO** 144 (15) **JSO** 6

PRODUITS ÉTALONS

UL'TEAM POTE, (cs), 2008, **ISO** 113 (14) - Castré en 2011
CARPEDIEM GUIBAIL Z, (z), 2009, **ISO** 116 (14) **BSO** +4 (0,54) - Castré en 2012

MONTE 2014 : Agréé, S.A.S. HARAS BOIS MARGOT - 14590 LE PIN (☎ +332.31.31.64.03)

29 juments saillies, 14 pleines, 2 vides, 13 résultats inconnus

FURY D'ANGE, f., gris, CASSINA AS (DE)

MONTE 2015 : même lieu, 84 juments saillies

CAPTAIN PAUL (DE) (han), bai 1994 ÉLEVÉ EN ALLEMAGNE - VHW numéro 319750494 - M. FRIEDRICH CORDES

par CONTENDER (DE) (holst) et LORELEY (han) par LYSANDER (han) et HELGOLAND (han) par HESSENSTEIN (DE) (trak)

BSO +8 (0,82) Entré au haras en **2006 - 111** produits immatriculés (37 SF), 41 indicés en SO, 5 indicés en CC, 2 indicés en DR, 2 partants en endurance, 6 présentés en hunter

PRODUITS ÉTALONS

ALADIN DE RIVERLAND, 2010
AVE CESAR DU GUE, 2010

MONTE 2014 : Agréé, S.A.S. GENES DIFFUSION - 59500 FRAIS MARAIS (☎ +333.27.99.29.29)

48 juments saillies, 21 pleines, 2 vides, 25 résultats inconnus

FALABELLA, f., alezan, NORMA GIN
FALCO D'ARROUAISE, m., alezan, IDEALE NORMANDE
FASHION DE LA MOTTE, f., bai, SYCHEM DU MOULIN
FATALE D'ARROUAISE, f., bai, LOGANE D'AUMONT
FIFTIE DE VERTAIN, f., bai, RIVE D'HONVAULT
FILGREEN DE RACHES, f., alezan, NORIA DU COUREAU

FIRST DE L'ÉPI D'OR, f., alezan, MELBA DES FRENOIS
FOLIE DOUCE DE BERSAC, f., bai, VAILLANTE DE BERSAC
FOLLOW ME TORCY, f., bai, SOUBRETTE DE LOMBU
FRAGANCE DE BUIRE, f., bai, PERLE DE MONTIGNY
FRISBEE JUMP, f., bai, FANTASIA DE BEUVRY
FULL OPTION D'AMOUR, m., alezan, MASCOTTE D'AMOUR

MONTE 2015 : Agréé, M. FRANCOIS MERIAUX - 52220 MONTIER EN DER

21 juments saillies

CARDENTO (DE) (holst), gris 1992 ÉLEVÉ EN ALLEMAGNE - HV numéro 210159892 - M. WITT REIMER

par CAPITOL I (DE) (holst) et B ESTELLE (holst) par LORD (holst) et RESTELLE (holst) par SACRAMENTO SONG (GB) (ps)

BSO +23 (0,90) Entré au haras en **2000 - 138** produits immatriculés (40 SF), 82 indicés en SO, 1 indicé en CC, 3 indicés en DR, 14 présentés en hunter

MEILLEURS PRODUITS INDICÉS

NARDETO DU MOULIN, (sfa), h., 2001, **ISO** 140 (15)
NICE STEPHANIE (SE), (swb), f., 2004, **ISO** 174 (13)
QUARTO MAIL, (sfa), m., 2004, **ISO** 158 (15) **JSO** 6

VATSON SITTE (BE), (sbs), m., 2005, **ISO** 153 (14)
VOLKYA DES EDENES, f., 2009, **ISO** 142 (15) **JSO** 6
VOYOU DE BEAUVOIR, h., 2009, **ISO** 145 (15) **JSO** 6

PRODUITS ÉTALONS

QUARTO MAIL, (sfa), 2004, **ISO** 158 (15) **JSO** 6 **BSO** +19 (0,74)
VATSON SITTE (BE), (sbs), 2005, **ISO** 153 (14) **BSO** +26 (0,55)
HORION DE LIBERSART (BE), (bwp), 2007

PRODUIT NON PARU ANTÉRIEUREMENT

EXCLUSIF, m, gris, 2014, PROVIDENCE D'AVRIL

MONTE 2014 : Agréé, S.A.R.L. CAVALEX - 35380 PAIMPONT (☎ +332.99.07.84.26)

9 juments saillies, 8 pleines, 1 résultat inconnu

FARDENTO DE BRAY, m., bai, QUILANE DU ROUET
FENIX D'HALLOBEAU, m., bai f., NANA DE SAVIGNY
F'INEXTASI DES LINES, f., bai, S'INEXTASI DE WINDSOR

FIRST LADY GEM, f., gris, TOP LADY GEM
FLORA D'AUZAY, f., gris, VALKYA D'AUZAY
FUTÉE DE LANDETTE, f., bai f., NYMPHE DE LANDETTE

MONTE 2015 : Agréé, M. EMMANUEL SPINNEWYN - 53170 LA BAZOUGE DE CHEMERE (☎ +332.43.58.54.32)

5 juments saillies

CARDERO (DE) (holst), bai 2000 ÉLEVÉ EN ALLEMAGNE - HV numéro 216400 - M. MANFRED VON ALLWOERDEN

par CORIANO (DE) (holst) et ZITA VIII (holst) par AHORN Z (DE) (han) et TOGO (holst) par CALETTA (DE) (holst)

ISO 166 (11) **JSO** 6 **BSO** +11 (0,96) **BCC** +7 (0,53) Entré au haras en **2003 - 546** produits immatriculés (247 SF), 225 indicés en SO, 25 indicés en CC, 14 indicés en DR, 1 présenté à l'attelage, 38 présentés en hunter

MEILLEURS PRODUITS INDICÉS

CARDERO DE CHIVALLET, (sfb), h., 2004, **ISO** 151 (12) **JSO** 6
QUINIELO BOIS MARGOT, (sfb), m., 2004, **ISO** 144 (14) **JSO** 5
SARDERO VILLERS, (sfb), h., 2006, **ISO** 140 (15) **JSO** 6
SIGNEE LULU, (sfb), f., 2006, **ISO** 148 (15) **JSO** 6

THALIE ST LOISE, (sfa), f., 2007, **ISO** 142 (15) **JSO** 6
TWISTY, (sfa), h., 2007, **ISO** 140 (15) **JSO** 5
ULHINN DU PHAEL, (sfa), f., 2008, **ISO** 147 (15) **JSO** 6

PRODUITS ÉTALONS

ROHAN D'URIAT, (sfb), 2005, **ISO** 106 (09) **BSO** +4 (0,60), **ICC** 124 (11) **JCC** 6
TOUCH OF CLASS D'EMMA, (sfa), 2007
TRESOR DE BEAU SOLEIL, (sfb), 2007
URADO DE MARNIERE, (sfa), 2008, **ISO** 112 (12) **BSO** +9 (0,56)
CAIUS Z, (z), 2009
DEMON LOVE, 2013

PRODUITS NON PARUS ANTÉRIEUREMENT

DROLE DE MEC DE BATZ, m, bai, 2013, KASSY COTENCIE
ELITE DU MAZEAU, f, alezan, 2014, IVIRA DES QUARTS

ENORA DU PARC, f, alezan, 2014, LIGHT DU PARC
ETOILE DE MOENS, f, alezan, 2014, MAHARANI DE MOENS

MONTE 2014 : Agréé, S.A.S. HARAS BOIS MARGOT - 14590 LE PIN (☎ +332.31.31.64.03)

72 juments saillies, 52 pleines, 1 vide, 19 résultats inconnus

FAHRENEIT DU BIOLAY, m., alezan, QUILOA DU BIOLAY
FAHRENEIT DE MASCA, m., alezan, JALAMASCA DE BIERCY
FAKEAR DE MAILLEY, f., bai, QUANOE DE VIANA
FALIERA ROZ, f., bai, ONEIDA ELTE
FANA DE BLANCHEVILLE, f., bai, JANA DE BLANCHEVILLE
FANTAISIE D'AIROLLE, f., bai, LAURADA DU CHATEAU
FANTASME DE L ELYSEES, f., bai, NENETTE DU PARADIS
FARAMIR KLOELIA, m., bai, GAZELLE/JAC
FAVORIT DE ROUHET, m., alezan, IMPALA DE ROUHET
FEE DU PATY, f., alezan, KARINA D'OR
FELINE DE DIM, f., alezan, RIJETTE DU CROISY
FELINA DE BLONDEL, f., alezan, LINELA DE BLONDEL
FELYSEE ON WOOD, f., bai, PENELOPE ON WOOD
FENRIS DE SALINAS, m., bai cl, TURQUOISE DU VAL
FESTIVAL A MARCHENVAL, m., bai, PRISKA DE MARCHENVAL
FIDELITE A CHAMPEIX, f., bai, LYSINE DES CHARMES
FIDJI DES CHAUMES, m., bai, OLIVIA DES CHAUMES

FIFTY FIFTY DE MESLAY, m., bai, IDOLE DU BOSSUET
FLOC'H, m., bai, KACHOU DU LOC'H
FLIRT DU MOULON, f., alezan, SITELLE BONNEFER
FLORIDA DES ILES, f., bai, MANTANA DES ILES
FLYINGBLU DES GRILLES, m., bai, HANAE D'EPARVIS
FOBOURG DE CAMPAGNOLE, m., alezan, JAVOTTE DES TILLES
FOLIFURIEUSE HELENJA, f., bai f., JENLAH DES YVERS
FONCE PAR LA B, f., bai, PIVOINE DE LA CHAU
FOREVER ARMOR, f., bai, ORPHIE
FOREVER FAGOTIERE, m., bai, MOKA DES GLACIERES
FOREVER METAIRIE, m., bai, SERENITY DE METAIRIE
FRAGON D'ARIEL, m., bai, ROSE BABY BATILLY
FRAME SELFIE, f., alezan, ORE DE BOISAUBERT
FREDY D'ORANGERIE, m., alezan, LINE DU PONT
FRIVOLE DE MOENS, f., alezan, IDOLE DE MOENS
F'UN CHASSAGNE, f., alezan, KARAIRES CHASSAGNE
FUSCHIA DES LOUPS, m., bai, IDOLE DES PLANQUES

MONTE 2015 : même lieu, 59 juments saillies

CAREMBAR DE MUZE (BE)

(bwp), alezan 2002 ÉLEVÉ EN BELGIQUE - BWP numéro 211054 - M. JORIS DE BRABANDER

par NABAB DE REVE (BE) (sbs) et TA BELLE VAN SOMBEKE (bwp) par CHIN CHIN (DE) (holst) et LA BELLE VAN SOMBEKE (bwp) par GOLIATH (rhd)

BSO +13 (0,45) Entré au haras en **2011 - 30** produits immatriculés (20 SF), 3 indicés en SO, 1 indicé en DR

PRODUIT ÉTALON

CAMBIASO MASSUERE, 2012

PRODUIT NON PARU ANTÉRIEUREMENT

ESTORIL D'ANCHAT, m, gris, 2014, UKRAINE'S GIRL

MONTE 2014 : Agréé, E.A.R.L. ELEVAGE DE KEZEG - 56450 SURZUR (☎ +332.97.42.62.28)

7 juments saillies, 4 pleines, 1 vide, 2 résultats inconnus

FAIS UN REVE, f., alezan, QUILOA DE KERIZAC
FILAE DE PERHET, f., bai, QUEENCESS DE PERHET

FIORA D'AIX, f., alezan, VOLGA D'ALTENBACH
FUEGO DU HAUT BOIS, m., alezan, VANOISE DU HAUT BOIS

MONTE 2015 : même lieu, 5 juments saillies

CARINJO (DE)

(holst), bai 2001 ÉLEVÉ EN ALLEMAGNE - HV numéro 268101 - M. KLAUS HERMANN HOLLM

par CASCAVELLE (DE) (holst) et EXQUISITE (holst) par LANDGRAF I (DE) (holst) et GROSSFUERSTIN (holst) par RAMIRO (DE) (holst)

ISO 178 (14) **BSO** +34 (0,58) Entré au haras en **2013 - 21** produits immatriculés (16 SF), 2 indicés en SO

MEILLEURS PRODUITS INDICÉS

CARIQUE (DE), (holst), h., 2006, **ISO** 146 (15)

CHATMAN (DE), (holst), h., 2006, **ISO** 142 (15)

MONTE 2014 : Agréé, Mme EMMANUELE PERRON PETTE - 14270 LE MESNIL MAUGER (☎ +332.31.61.95.35)

18 juments saillies, 14 pleines, 4 résultats inconnus

FARINJO DES MEC, m., bai, TRAVIATA MAIL
FENDY, m., bai, NESS DE MARS
FESTIVAL DE CHALUSSE, m., bai, PRUNE DE CHALUSSE
FIBONACCI DE LESSAC, m., bai, NOALY DE LESSAC
FIESTA DEL NAT, f., bai, LADY GERVAISERIE
FIESTA MOUR, f., bai, GLARICHE
FIFTY JUMP, m., bai, CARETINA ALIA Z (BE)

FILADELPHIA TARDONNE, f., bai, VALOU BAIE TARDONNE
FILAO DU BUGUET, m., bai, REPONSE DE NORMANDIE
FINE FLEUR DU TEITRE, f., bai, KIMBERLEY DU HEUP
FLASH MCQUEEN, m., bai, OVER SPEED DU PLESSIS
FLEUR DES LYS, f., bai, PLATINE DU ROUET
FLORENCIA TARDONNE, f., bai, TOSCANE TARDONNE

MONTE 2015 : même lieu, 10 juments saillies

MONTE 2016 : même lieu

Propriétaire : S.A.R.L. HARAS DES COUDRETTES - LES COUDRETTES - 14270 LE MESNIL MAUGER

CARTOON Z (BE)

(z), alezan 1999 ÉLEVÉ EN BELGIQUE - SBZ numéro 502999 - STOETERIJ ZANGERSHEIDE

par CARETANO Z (DE) (holst) et VAGALAM DU FAUCAU (sfa) par ALME (sfa) et FARANDOLE X (sfa) par FARABI (ps)

ISO 114 (13) **BSO** +8 (0,50) Entré au haras en **2013 - 6** produits immatriculés (1 SF), 2 indicés en SO

MONTE 2014 : Agréé, M. GEERT BAERTSOEN - 14590 LE PIN (☎ +332.31.63.95.10)

12 juments saillies, 9 pleines, 1 vide, 2 résultats inconnus

FOLIE DE BETTEGNEY, f., alezan, VITA DE BETTEGNEY

MONTE 2015 : même lieu, 21 juments saillies

CARUSSO LS (MX)

(cdm), noir 2002 ÉLEVÉ AU MEXIQUE - CCDM numéro 1102014 - RANCHO EL MEXICANO

par PORTOFINO 46 (DE) (westf) et CARRERA LA SILLA (oes) par JOOST (NL) (holst) et TOSCA (kwpn) par ABGAR (ps)

ISO 134 (08) **JSO** 6 **BSO** +15 (0,61) Entré au haras en **2009 - 30** produits immatriculés (23 SF), 8 indicés en SO

MONTE 2014 : Agréé, M. CHRISTIAN HERMON - 14950 BEAUMONT EN AUGÉ (☎ +332.31.65.26.93)

11 juments saillies, 8 pleines, 3 résultats inconnus

FANFAN BOY, m., bai, STUDY GIRL
FELDAME D'AUBIGNY, f., al bru, TELDAME DE LA NUTRIA (MX)
FIRENZA DE QUEEN, f., alezan, QUEEN DE SOINNE

FLOWER BLUE DE LA NOE, f., bai, DIVA DE ST SAMSON
FOLIE DOUCE GIRL, f., bai, STUDY GIRL
FULL OPTION DE L OZON, f., bai, SYMPHONISTE

MONTE 2015 : même lieu, 4 juments saillies

CASALL DE FUYSSIEUX Z (BE)

(z), alezan 2007 ÉLEVÉ EN SUISSE - SBZ numéro 0 - MME FRANCOISE ZUMKEHR

par CASALL (DE) (holst) et JACOTTE DE LORMETTE (sfa) par TENOR DE LA COUR (sfa) et DALANTINA DES VAUX (sfa)

par QREDO DE PAULSTRA (sfa)

ISO 150 (14) **JSO** 6 **BSO** +23 (0,56) Entré au haras en **2012 - 19** produits immatriculés (17 SF)

MONTE 2014 : Agréé, M. FRANCOIS LEVY - 21140 SEMUR EN AUXOIS (☎ +333.80.97.37.30)

12 juments saillies, 8 pleines, 4 résultats inconnus

FANFAN DE LA FONTAINE, m., bai, HARPETTE DU MESNIL
FATAL NOUVOILIEU, m., alezan, VIVALADY NOUVOILIEU
FAUVE GALOTIERE, f., al bru, NINON DU TERROIR
FETICHE DU TOUNEY, m., alezan, CAMELIA DU TOUNEY

FILAE, f., alezan, TEBELLE DE CHANAY
FIRE STAR ST PRIX, m., alezan, L'ETOILE DE RIVER
FOXTROT HOY, m., alezan, UXALA HOY

MONTE 2015 : même lieu, 6 juments saillies

CASTRONOM Z (BE) (z), alezan 1999 ÉLEVÉ EN ALLEMAGNE - SBZ numéro 541799 - M. PAUL SCHOCKEMOEHLE

par CARTHAGO (DE) (holst) et LUCINDA Z (han) par LEUTHEN I (holst) et ASTRONOME Z (oes) par AHORN Z (DE) (han)

ISO 161 (08) **BSO** +18 (0,90) Entré au haras en **2008 - 166** produits immatriculés (139 SF), 91 indicés en SO, 5 indicés en CC, 3 indicés en DR, 17 présentés en hunter

MEILLEUR PRODUIT INDICÉ

VINCELOVE DU CANDY, m., 2009, **ISO** 141 (15) **JSO** 6

PRODUITS ÉTALONS

VOLVERINE DES OURS, 2009 **BSO** +1 (0,49)
ASTONE DU MESNIAL, 2010 - Castré en 2014

MONTE 2014 : Étranger, LIEU D'ÉLEVAGE EN BELGIQUE - BELGIQUE

1 jument saillie, 1 pleine

FINESSE DE L'HONEZ, f., alezan, GADGY DE GRANDRY

MONTE 2015 : Agréé, M. JEAN-FRANCOIS LE TURNIER - 49400 VILLEBERNIER

3 juments saillies

CHACCO BLUE (DE) (meckl), bai 1998 ÉLEVÉ EN ALLEMAGNE - VPZMV numéro 271025998 - M. KARL HEINZ KOEPP

par CHAMBERTIN (holst) et CONTARA (DE) (meckl) par CONTENDER (DE) (holst) et GODAHRA II (meckl) par GODAVARI (DE) (ps)

BSO +17 (0,84) Entré au haras en **2006 - 114** produits immatriculés (30 SF), 55 indicés en SO, 3 indicés en CC, 7 présentés en hunter

MEILLEURS PRODUITS INDICÉS

CHACCO ROUGE (DE), (old), m., 2006, **ISO** 147 (12) **JSO** 6
CALISTO BLUE (DE), (old), h., 2007, **ISO** 140 (13) **JSO** 6

CHECKPOINT CHACCO (DE), (rhdl), h., 2008, **ISO** 145 (15) **JSO** 6
INDIGO BLUE BIOLLEY (BE), (bwp), m., 2008, **ISO** 143 (14) **JSO** 6

PRODUITS ÉTALONS

CHACCOMO (DE), (old), 2005
CHACCO ROUGE (DE), (old), 2006, **ISO** 147 (12) **JSO** 6 **BSO** +20 (0,55)
CHACCO CHACCO (DE), (han), 2007
VON CHACCO IXE, 2009, **ISO** 120 (13) **JSO** 4 **BSO** +16 (0,51)

PRODUITS NON PARUS ANTÉRIEUREMENT

COLUMBIA BLUE, f, bai, 2012, OCARYNA DE BEAUVAL

DUBAI DE CHOIZY, f, alezan, 2013, MOREA ROUGE

MONTE 2014 : Agréé, M. CHRISTIAN PLANCHON - 22690 PLEUDIHEN SUR RANCE

1 jument saillie, 1 pleine

FLORES DE LA CENSE, f., bai, UNIE DE LA CENSE

CHACCO ROUGE (DE) (old), bai 2006 ÉLEVÉ EN ALLEMAGNE - VZOP numéro 180569506 - EUROPEAN HORSES

par CHACCO BLUE (DE) (meckl) et IMPALA ROUGE (sfa) par PAPILLON ROUGE (sfa) et AGNETA (sfa) par LIEU DE RAMPAN (sfa)

ISO 147 (12) **JSO** 6 **BSO** +20 (0,55) Entré au haras en **2011 - 51** produits immatriculés (46 SF)

PRODUITS NON PARUS ANTÉRIEUREMENT

DUNDEE DES FORETS, f, bai, 2013, URANIE DE LAUNAY

ELLIRA DE VESQUERIE, f, bai, 2014, ULANE DE VESQUERIE

MONTE 2014 : Agréé, S.C.E.A. MEGRET GENEVIEVE - 14130 CLARBEC

40 juments saillies, 25 pleines, 1 vide, 14 résultats inconnus

FABULEUSE NIEDERBARR, f., bai, QUENOTTE D'OBERCOURT
FALCO DE VESQUERIE, m., bai, LUNE DE VESQUERIE
FANFAN DU PITRAY, m., bai, TURQUOISE DU PITRAY
FASTGIRL, f., alezan, OPALE DE BUNOUVIERE
FAUSTO FORZA, m., noipan, OMBRA MAIL
FEELING DE LA CENSE, f., alezan, QALVARINE DE LA MOTTE
FEERIE DE VEGA, f., alezan, REGA DU THEILLET
FERRERO DE RIVERLAND, m., alezan, ULISKA DE RIVERLAND
FIFTY CENT DU MILLE, m., bai, CENT MILLE

FIGARO TAME, m., bai f., TOUCH OF TAME
FIREFOX GEM, m., bai, RHAPSODIE GEM
FIRST LADY SWEET, f., bai, ALEZANE DUVERIE
FIRST ONE BLUE, m., bai, TOSCANA BLOU
FLECHE D'ELLE, f., bai f., NYMPHE D'ELLE
FLINT DES BALEINES, m., bai, OLIGANE DE LA CROIX
FLUSH MARNIERE, m., bai, QUINTFLUSH DE CIGOGNE
FREYA DE CAMALI, m., alezan, POMONEA DE LA MOULERY
FURY DE VESQUERIE, m., bai, KERMESE DU ROUET

MONTE 2015 : même lieu, 25 juments saillies

CHARLESTON DU CAP (sfa), bai 1990 ÉLEVÉ DANS LES YVELINES - Mme SOPHIE TROMEUR

par QUIDAM DE REVEL (sfa) et GALEJADE B (sfa) par ROLNITZ (ps) et VIENS TOURAINE (sfa) par IBRAHIM

ISO 137 (96) **JSO** 6 **BDR** +2 (0,74) Entré au haras en **1996 - 294** produits immatriculés (157 SF), 123 indicés en SO, 17 indicés en CC, 23 indicés en DR, 2 présentés à l'attelage, 5 partants en endurance, 18 présentés en hunter

MEILLEURS PRODUITS INDICÉS

LAURANA DE FLY, (sfa), f., 1999, **ISO** 142 (07) **JSO** 6

ONNYL DES SERUOIS, (sfa), m., 2002, **ISO** 158 (13)

PRODUITS ÉTALONS

QUENZO DES PLANTS, (sfa), 2004
RILLING DE MORLAY, (oc), 2005
SOLEIL LEVANT DOMI, (sfa), 2006 - Castré en 2012
ALZO DU MANTELET, 2010

MONTE 2014 : Agréé, M. ALAIN DESBIENDRAS - 80290 MORVILLERS ST SATURNIN (☎ +333.22.38.00.49)

8 juments saillies, 5 pleines, 3 résultats inconnus

FANTAISIE DU PAS, f., bai f., INGENUE DU PAS
FAUVE DE LALANDELLE, f., alezan, OSEE DE LALANDELLE

FRENCHY LALANDELLE, f., alezan, MORANE DE LA ROQUE

Mort en 2015

CHEF ROUGE (DE) (holst), bai 1997 ÉLEVÉ EN ALLEMAGNE - HV numéro 210210997 - M. CHRISTIAN THOROE

par CASSINI I (DE) (holst) et FARAH XIV (se) par CARETINO (DE) (holst) et VERA I (se) par LORENZ (holst)

ISO 141 (05) **JSO** 6 **BSO** +12 (0,96) **BCC** +23 (0,57) **BDR** +7 (0,75) Entré au haras en **2003 - 430** produits immatriculés (273 SF), 229 indicés en SO, 28 indicés en CC, 29 indicés en DR, 3 présentés à l'attelage, 36 présentés en hunter

MEILLEURS PRODUITS INDICÉS

QUI VA LA DU TADJOURA, (sfa), m., 2004, **ISO** 141 (10) **JSO** 6
ROKI DU QUENAY, (sfa), h., 2005, **ISO** 146 (15) **JSO** 6
SALTO DE SAM, (sf), h., 2006, **ISO** 144 (15) **JSO** 5

STARTUP DE CHIVALET, h., 2006, **ISO** 143 (15) **JSO** 6
TINA DE LA FIEFFE, (sfa), f., 2007, **ICC** 147 (14) **JCC** 6

PRODUITS ÉTALONS

QUI VA LA DU TADJOURA, (sfa), 2004, **ISO 141 (10) JSO 6 BSO +13 (0,61)**
ROYAL DE VILLIERS, (sfa), 2005
SOLEIL DE BONNEFOI, (sfb), 2006 - Castré en 2009
VASCO DE PEYRES, (cs), 2009, **ICC 102 (15)** - Castré en 2013
ASLAN DE BRIXEY, 2010
AZUR DE REDING, 2010, **ISO 101 (14) BSO +2 (0,50)**

PRODUITS NON PARUS ANTÉRIEUREMENT

CATYJA OF FONTAIN, h, alezan, 2012, **KALINDA DECHATEAUNEUF**

EDEN DES POURPRAINS, m, bai, 2014, **QUEEN DES POURPRAINS**

MONTE 2014 : National, CT DE CHASSENEUIL SUR BONNIEURE - 16260 CHASSENEUIL SUR BONNIEURE (🏆 05.45.92.32.87)
 14 juments saillies, 9 pleines, 5 résultats inconnus

FALCO DE VAULAVILLE, m., bai, IDYLE DE VAULAVILLE
FAST'OUCH DES EIDERS, m., alezan, PADMEE D'HERBOURG
FICRINE DE LOUME, m., alezan, JEOLE DES MONTS

FIDJY DE LA ROCHE, m., bai, KRIPSY DELPHE
FIERTE DE LA VIGNE, f., bai, LAYACKA DE NUANCE
FILIUS DE TROIES, m., bai, NIGHTY DE BALLIERE

MONTE 2015 : Agréé, S.A.R.L. FRANCE ETALONS - 08250 TERMES
 25 juments saillies

CHIN CHIN (DE) (holst), bai 1978 ÉLEVÉ EN ALLEMAGNE - HV numéro 210016878 - M. HANS JUERGEN KOEHNCKE

par CONSTANT (holst) et LARESE (holst) par FARNESE (holst) et CESTA (holst) par SORGENBRECHER (DE) (ps)

BSO +23 (0,94) BDR +4 (0,43) Entré au haras en **2002 - 206** produits immatriculés (12 SF), 115 indicés en SO, 6 indicés en CC, 5 indicés en DR, 8 présentés en hunter

MILLEURS PRODUITS INDICÉS

QERLY CHIN (BE), (bwp), f., 1993, **ISO 148 (06)**
UCHIN VAN DE CENTAUR (BE), (sbs), h., 2004, **ISO 154 (12) JSO 5**
UCHINGO D'ESQUELMES (BE), (sbs), h., 2004, **ISO 161 (13) JSO 6**
A CHIN CHIN M (NL), (kwpn), h., 2005, **ISO 147 (11) JSO 6**
FABIAN VAN DE RONEVALLEI (BE), (bwp), h., 2005, **ISO 153 (15)**
FATAL ATTRACTION V (BE), (bwp), f., 2005, **ISO 147 (12) JSO 6**

RENOIR DU ROCK, (sfa), m., 2005, **ISO 140 (14)**
CHIN KISS D RUISSEAU Z (BE), (z), m., 2006, **ISO 141 (12) JSO 6**
SING SING UNE PRINCE, (sfa), f., 2006, **ISO 140 (15) JSO 5**
BERGAMOTE STE HERMELLE (BE), (sbs), f., 2007, **ISO 142 (13) JSO 6**
TIP TOP DE LA RONELLE, (sfa), m., 2007, **ISO 147 (14) JSO 6**

PRODUITS ÉTALONS

PHIN PHIN (BE), (bwp), 1992 **BSO +14 (0,74)**
TRIOMPHE DE MUZE (BE), (bwp), 1996 **BSO +13 (0,80)**
U CHIN VAN SCHUTTERSOF (BE), (sbs), 2004 **BSO +16 (0,52)**
AREZZO VDL (NL), (kwpn), 2005 **BSO +21 (0,40)**
CHIN KISS D RUISSEAU Z (BE), (z), 2006, **ISO 141 (12) JSO 6 BSO +21 (0,56)**
TIP TOP DE LA RONELLE, (sfa), 2007, **ISO 147 (14) JSO 6 BSO +24 (0,59)**

PRODUIT NON PARU ANTÉRIEUREMENT

ENERGY DE TALMA, m, bai, 2014, **VALKYRIE DE TALMA**

CICERO Z (BE) (z), gris 2000 ÉLEVÉ EN BELGIQUE - SBZ numéro 568000 - M. RONNY BORLOO

par CARTHAGO (DE) (holst) et RENDEZ VOUS VAN PAEMEL (bwp) par OPTIEBEURS RANDEL Z (DE) (han) et GRANIE (bwp) par GRAPHIT (han)

BSO +26 (0,89) Entré au haras en **2007 - 124** produits immatriculés (7 SF), 84 indicés en SO, 5 indicés en CC, 2 indicés en DR, 15 présentés en hunter

MILLEURS PRODUITS INDICÉS

CHIVAS VAN PAEMEL Z (BE), (z), h., 2004, **ISO 140 (12)**
CISKA VAN PAEMEL Z (BE), (z), f., 2004, **ISO 145 (15)**
FARINELLI VAN PAEMEL (BE), (bwp), h., 2005, **ISO 141 (15)**

BALISTO DU MAILLET (BE), (sbs), h., 2007, **ISO 153 (13) JSO 6**
JEWEL DE KWAKENBEEK (BE), (bwp), h., 2009, **ISO 151 (15) JSO 6**

PRODUIT NON PARU ANTÉRIEUREMENT

ECLÉSIA DE ROSEBUD, f, alezan, 2014, **ROSEBUD DE L'IF**

MONTE 2015 : Agréé, M. E.U.R.L. ZANGERSHEIDE FRANCE - 14100 LISIEUX (🏆 +332.31.48.44.55)
 28 juments saillies

CLAPTON (DE) (holst), bai 1999 ÉLEVÉ EN ALLEMAGNE - HV numéro 210129899 - M. SCHMIDT HARTWIG

par CARETINO (DE) (holst) et THYRA (holst) par LANDGRAF I (DE) (holst) et ODETTA (holst) par RONALD (holst)

ISO 139 (14) BSO +20 (0,56) Entré au haras en **2013 - 7** produits immatriculés (5 SF)

MONTE 2014 : Agréé, M. GEERT BAERTSOEN - 14590 LE PIN (🏆 +332.31.63.95.10)
 3 juments saillies, 1 pleine, 2 résultats inconnus

FAST STORY, m., bai f., HISTOIRE DU PRIEURE

MONTE 2015 : même lieu, 1 jument saillie

CLARENCE (DE) (holst), noipan 2003 ÉLEVÉ EN ALLEMAGNE - HV numéro 185603 - M. WILFRIED THOMANN

par CARANO (DE) (holst) et KIRA XVII (holst) par LAVAL I (holst) et MALTIA (holst) par RAIMOND (holst)

BSO +15 (0,66) Entré au haras en **2006 - 50** produits immatriculés (33 SF), 16 indicés en SO, 4 présentés en hunter

PRODUIT ÉTALON

VALINA DE CHALENDRAY, (oc), 2009 - Castré en 2011

PRODUIT NON PARU ANTÉRIEUREMENT

BOSTON FLORATINES, m, bai, 2011, **OMBLINE D'ARGONNE**

MONTE 2014 : Agréé, Mme CLAIRE BRESSON - 91480 VARENNES JARCY (🏆 +331.69.00.21.35)
 2 juments saillies, 2 pleines

FIREFLY D'DELB, f., bai, LUCIOLE L'AMANDOUR

FOXTROT LUBIN, m., bai, ELZA (PL)

MONTE 2015 : même lieu, 2 juments saillies

CLINTON (DE) (holst), gris 1993 ÉLEVÉ EN BELGIQUE - HV numéro 210236093 - BVBA VAN DE HEFFINCK

par CORRADO (DE) (holst) et URTE I (holst) par MASETTO (holst) et OHRA (holst) par LANDGRAF I (DE) (holst)

BSO +22 (0,96) Entré au haras en **2000 - 328** produits immatriculés (65 SF), 171 indicés en SO, 5 indicés en CC, 4 indicés en DR, 1 présenté à l'attelage, 27 présentés en hunter

MILLEURS PRODUITS INDICÉS

UTRILLO VD HEFFINCK (BE), (bwp), m., 1997, **ISO 146 (11)**
VICTORY VT HAZELARENHOEKJ (BE), (wp), f., 1998, **ISO 161 (09)**
VITESSE GREENFIELD (BE), (bwp), f., 1998, **ISO 156 (07)**
VIVALDO VH COSTERSVELD (BE), (bwp), m., 1998, **ISO 181 (13) JSO 4**
SPECIAL (NL), (kwpn), m., 1999, **ISO 153 (09) JSO 4**
WASETTO VAN DE BUNTHOEVE (BE), (bwp), f., 1999, **ISO 145 (11)**
WILTANA VD RUITERSHOEVE (BE), (bwp), f., 1999, **ISO 147 (08)**
BLINTEN (BE), (bwp), f., 2001, **ISO 145 (09)**
OTELLO DU GRASSET, (sfa), h., 2002, **ISO 161 (13)**
DAME BLANCHE VAN ARENBERG (BE), (wp), f., 2003, **ISO 169 (13) JSO 6**
DARLON VAN GROENHOVE (BE), (bwp), h., 2003, **ISO 144 (12) JSO 6**
PLINTON (BE), (sfa), h., 2003, **ISO 141 (13)**

TYSON SITTE (BE), (sbs), h., 2003, **ISO 146 (13) JSO 5**
CONSUL DL VIE Z (BE), (z), m., 2004, **ISO 152 (14) JSO 5**
ELTON VAN DE KREKEBEKE (BE), (bwp), m., 2004, **ISO 156 (14) JSO 6**
ENSOR VAN DE HEFFINCK (BE), (bwp), m., 2004, **ISO 147 (10) JSO 6**
SUSPENS FLOREVAL, (sfa), m., 2006, **ISO 161 (15) JSO 6**
CLANNAD FUTURE (BE), (kwpn), h., 2007, **ISO 152 (15) JSO 4**
CLIFFTON (NL), (kwpn), h., 2007, **ISO 150 (15)**
HILTON II (BE), (bwp), m., 2007, **ISO 141 (14) JSO 6**
TOBAGO CHEVRIER, h., 2007, **ISO 150 (14) JSO 6**
TOSCANE AU SEIGNEUR, (sfa), f., 2007, **ISO 141 (13) JSO 6**
CHERISMA Z (BE), (z), f., 2009, **ISO 146 (15) JSO 6**
ELLINGTON JSX (NL), (kwpn), h., 2009, **ISO 150 (15) JSO 6**

PRODUITS ÉTALONS

PRESIDENT (NL), (kwpn), 1997 **BSO** +26 (0,85)
UPSILON VAN DE HEFFINCK (BE), (bwp), 1997 **BSO** +15 (0,68)
UTRILLO VD HEFFINCK (BE), (bwp), 1997, **ISO** 146 (11) **BSO** +14 (0,91)
VIVALDO VH COSTERSVELD (BE), (bwp), 1998, **ISO** 181 (13) **JSO** 4 **BSO** +24 (0,59)
VUITTON VAN DE HEFFINCK (BE), (bwp), 1998, **ISO** 130 (03) **JSO** 6 **BSO** +8 (0,65)
WINDOWS VH COSTERSVELD (BE), (bwp), 1999 **BSO** +26 (0,87) - Seine-Maritime - GESTUT LIGGES
DIABEAU (BE), (bwp), 2003 **BSO** +11 (0,69)
PLAY BOY BOIS SOLEIL, (sfa), 2003, **ISO** 121 (08) **JSO** 5 **BSO** +6 (0,60)
CONSUL DL VIE Z (BE), (z), 2004, **ISO** 152 (14) **JSO** 5 **BSO** +18 (0,85) - Calvados - S.A.S. GROUPE FRANCE ELEVAGE (☎ +3.31.40.19.88)
ELDORADO VAN DE ZESHOEK (BE), (bwp), 2004 **BSO** +26 (0,51)
ELTON VAN DE KREKEBEKE (BE), (bwp), 2004, **ISO** 156 (14) **JSO** 6 **BSO** +25 (0,57)
EMIR VD HEFFINCK (BE), (bwp), 2004, **ISO** 123 (12) **BSO** +12 (0,55)
ENSOR VAN DE HEFFINCK (BE), (bwp), 2004, **ISO** 147 (10) **JSO** 6 **BSO** +27 (0,70)
UGANO SITTE (BE), (sbs), 2004 **BSO** +22 (0,90) - Mort en 2012
ZACHAROV (NL), (kwpn), 2004 **BSO** +14 (0,52)
FANTAST VH ZWARTEPANNENHO (BE), (wp), 2005, **ISO** 112 (10) **BSO** +14 (0,51)
FELTON DU MONT (BE), (bwp), 2005, **ISO** 127 (12) **JSO** 4 **BSO** +8 (0,90)
GARINCO VAN DE LIJNSAERD (BE), (bwp), 2006
SUSPENS FLOREVAL, (sfa), 2006, **ISO** 161 (15) **JSO** 6 **BSO** +21 (0,58)
CLINTON POWER D'EMMA (DE), (westf), 2007 **BSO** +6 (0,44)
TOBAGO CHEVRIER, 2007, **ISO** 150 (14) **JSO** 6 **BSO** +25 (0,56) - Castré en 2015
JINGO DI DIEU D'ARRAS (BE), (bwp), 2009
APOLLON DES BALEINES, 2010, **ISO** 125 (15) **JSO** 5 **BSO** +24 (0,55)
BATMAN D'ETE, (pfs), 2011

MONTE 2014 : Étranger, LIEU D'ELEVAGE EN HOLLANDE - PAYS-BAS

2 juments saillies, 2 pleines

FAHRENHEIT DREAMS, m., bai, WIND DANCER VD MOLENDREEF
(BE)

FOL O'WYN SEBEN, f., bai, BEOWYN SEBEN

MONTE 2015 : Agréé, Dr. Vét. ERIC GLINGANI - 27600 ST AUBIN SUR GAILLON

1 jument saillie

CLINTON (DE) (holst), gr fon 1990 ÉLEVÉ EN ALLEMAGNE - HV numéro 210127290 - M. WERNER BRUEGGE

par CAROLUS (DE) (holst) et WAAGE I (se) par CALYPSO II (DE) (holst) et LORETTCHEN (se) par ROYAL WASH (GB) (ps)

BSO +20 (0,76) Entré au haras en **2001 - 57** produits immatriculés (25 SF), 26 indicés en SO, 2 indicés en CC, 2 indicés en DR, 3 présentés en hunter

PRODUITS ÉTALONS

CLINTORD (DE), (holst), 2003
CLINTISSIMO Z (DE), (holst), 2005 **BSO** +16 (0,52)
CLINTO Z (DE), (holst), 2007

PRODUIT NON PARU ANTÉRIEUREMENT

DIANE DE VIOLAINE, f, bai, 2013, NOUVELLE DE THURIN

CLINTON II (DE) (holst), gr fon 1994 ÉLEVÉ EN ALLEMAGNE - HV numéro 210069794 - M. WERNER BRUEGGE

par CAROLUS (DE) (holst) et WAAGE I (se) par CALYPSO II (DE) (holst) et LORETTCHEN (se) par ROYAL WASH (GB) (ps)

BSO +10 (0,60) Entré au haras en **2008 - 19** produits immatriculés (2 SF), 11 indicés en SO, 1 indicé en CC, 2 indicés en DR, 1 présenté en hunter

MEILLEUR PRODUIT INDICÉ

TOYTOWN DE BARBEREAU (DE), (old), h., 2007, **ICC** 146 (12) **JCC** 6

MONTE 2014 : Agréé, E.U.R.L. THE STALLION COMPANY - 12000 RODEZ

5 juments saillies, 3 pleines, 2 résultats inconnus

FLOC DES FABRIES, m., bai f., SENTINELE DES FABRIES

FREESTYLE DES FABRIES, m., alezan, NILOR DES FABRIES

MONTE 2015 : même lieu, 2 juments saillies

COL CANTO (sfa), bai 1990 ÉLEVÉ DANS L'AISNE - Mme GINETTE CHOAIN

par JALISCO B (sfa) et ONORINE (sfa) par FAIR PLAY III (sfa) et BALLELINE III (ac) par RANTZAU (ps)

ISO 145 (97) **JSO** 6 **BSO** +9 (0,95) Entré au haras en **1997 - 211** produits immatriculés (168 SF), 142 indicés en SO, 14 indicés en CC, 11 indicés en DR, 2 partants en endurance, 19 présentés en hunter

MEILLEURS PRODUITS INDICÉS

KELLY DE FUSSIGNY, (sfa), f., 1998, **ISO** 151 (12) **JSO** 4 **ESO**
MYSS VALETTE, (sfa), f., 2000, **ISO** 166 (10)
NON COUPABLE, (sfa), f., 2001, **ISO** 155 (12)
OPALINE DE LA TRIGALE, (sfa), f., 2002, **ISO** 149 (12) **JSO** 6

QUATUOR DE B'NEVILLE, (sfa), h., 2004, **ISO** 157 (15)
QUEBEC DU PHARE, (sfa), m., 2004, **ISO** 141 (14)
REBELLE DU BARQUET, (sfa), f., 2005, **ISO** 153 (15)
ULYSSE DES FORETS, (sfa), f., 2008, **ISO** 142 (15)

PRODUIT NON PARU ANTÉRIEUREMENT

ELOGE DU JUSCLAY, f, bai cl, 2014, PAULETTE VAN ST MAARTEN (BE)

MONTE 2014 : Agréé, M. CHRISTOPHE CHOAIN - 02270 POUILLY SUR SERRE

5 juments saillies, 2 pleines, 3 résultats inconnus

FELINE ROCK, f., bai, REVE DE ROCK

FORMY, m., bai, HARPEGE DE CURAINE

MONTE 2015 : même lieu, 4 juments saillies

Mort en 2010

COLORE (DE) (holst), bai 2002 - HV numéro 58802 - WITT PFERDEZUCHT GBR

par CONTENDER (DE) (holst) et HERA XIX (holst) par LORD (holst) et ARTANE (holst) par ROMINO (holst)

Entré au haras en **2014 - 1** produit immatriculé (1 SF)

MONTE 2014 : Agréé, M. GREGORY GRANDJEAN-DELIEGE - 37390 LA MEMBROLLE SUR CHOISILLE

1 jument saillie, 1 pleine

FOREVER DES SOURCES, m., bai, QUOULETTE DES SOURCES

MONTE 2015 : Agréé, E.A.R.L. GAUFFRETEAU DENIS HARAS DU GERY - 79250 NUEIL LES AUBIERS (☎ +335.49.65.59.49)

3 juments saillies

CON AIR (DE) (holst), bai 1997 ÉLEVÉ EN ALLEMAGNE - HV numéro 210133897 - M. CHR. ERNST

par CONTENDER (DE) (holst) et FAIR LADY IX (holst) par CAROLUS (DE) (holst) et BONNI (holst) par LANDGRAF I (DE) (holst)

BSO +20 (0,79) Entré au haras en **2007 - 324** produits immatriculés (248 SF), 29 indicés en SO, 2 indicés en CC, 1 indicé en DR, 4 présentés en hunter

PRODUITS ÉTALONS

CONRAD (DE), (holst), 2005, **ISO** 139 (10) **JSO** 6 **BSO** +19 (0,71)
CHURCHILL DE HUS (DE), (holst), 2007, **ISO** 129 (12) **JSO** 5 **BSO** +18 (0,53)

PRODUITS NON PARUS ANTÉRIEUREMENT

CAROUSO DES CABANES, m., bai, 2012, TIONNE DES FONTAINES
ELEVEN DES LACS, m., bai, 2014, KUNI DE VAUPTAIN

MONTE 2014 : Agréé, Dr. Vét. FREDERIC NEYRAT - 01360 BELIGNEUX (☎ +334.72.25.77.92)
 171 juments saillies, 127 pleines, 6 vides, 38 résultats inconnus

FABULEUSE DU TEMPLE, f., bai, AXELLE DU TEMPLE
FABULOUS NOUVOLEU, m., bai, QUILONA DU GUE
FAIR BOY DU SAUVAGE, m., bai, OANA GRAND CHAMP
FAIR PLAY LOVER, f., bai, HECLIPSE DU PUY
FAIR PLAY RENARDIERE, f., bai, NOUGATINE DES PARTS
FAIR PLAY SAINT CLAIR, m., bai, LUNE DE MIEL DE VIGNY
FAIRLY D'ISCLA, f., bai, COMETE D'ISCLA
FAIRPLAY DE L'EURON, m., bai, MAYA DE CHARMOIS
FAIRYTALE DU MURGER, m., bai, KALINE DE RUPLARD
FAKARAVA DE HUS, f., bai, U SPRIT (NL)
FALBALA DE SURY, f., bai, UNE VERVEINE DE SURY
FALCO DE FETAN, m., bai, THERIANE DE FETAN
FALCON DE SOULT, m., bai, PAVANE DE LABARDE
FALCON TUILIERE, m., bai, BABYLONE TUILIERE
FALINE DE BOISY, f., bai, GIRONDELLE II
FALKHENN K, m., bai, LOUNA IBARRA
FALLING STAR SHINE, f., bai, POLKA DES GRANGES
FALOUGHA, f., bai, LB WHITNEY (DE)
FAN DI FENDI, f., bai, KETTY DU BOCHARD
FANATIC DE HUS, f., bai, BLANKONETTE III (DE)
FANFAN D'URBINO, m., bai, JOYEUSE DE ROCHE
FANNY DE DEHARDIE, f., bai, JOIE DE LA LONDE
FANTASIE DE SYBEL, f., bai, BELLISSIMA VD NACHTEGALE (BE)
FARADIBA PRETTY, f., bai, PRETTYWOMAN DE RAVEL
FARCEUR DU BOCHARD, m., bai, ARIANE DU BOCHARD
FASHIONISTA DES AS, f., bai, ATHINA DE LA NOE
FAST AND DEVIL, m., bai, VIDISHA D'ALISON
FATAL DU TAILLIS, m., bai, JOANA DU TAILLIS
FAUSSAIR SAINT CLAIR, m., bai, KOTIC SAINT CLAIR
FAUT ETRE D'ACCORD, m., bai, VERDIOUTE
FAUVE DOMINATH AND CO, f., bai, NAUREN DE LA VIGNE
FAWN DE JAUIZIF, f., bai, REVA AR PARK
FEEL GOOD HAPPY, f., bai, VERSION HAPPY
FEELING DU MONT, m., bai, KYLIANE DU MONT
FEELING DU TREMPIN, f., bai, IROISE DU ROCHER
FEELING LOVE DES PRES, f., bai f., BAICKA DE HUS
FEELING AIR DU MONT, m., bai, ISATYS DU MONT
FELINE DU TEMPLE, f., bai, CALIFORNIA (CH)
FERGUEI YAKOV, m., bai, KALIPSO DAJEST
FERGUS, m., bai, MITCHA D'ASNIERES
FERNANDO DE REDEL, m., bai, BLANDINE DE REDEL
FERRARI DE HUS, f., bai f., MINNE I (DE)
FERRERO DE TIEL, m., bai, ISA DE DALHUET
FERRY AIR MF, m., bai, ROIRITA
FESTINA'R DU MONT, f., bai, ORLEQUINE DU MONT
FESTINO DALRECK, m., bai, PRINTEMPS DE FEU
FEVRIER DE HUS, m., bai, CONRAD GIRL DE HUS (DE)
FIDELE DU MIDI, f., bai, MIRABELLE DU MIDI
FIDES DU MAS GARNIER, m., bai, SYRAH DU MAS LANDAIS
FIFTY'S DE LAURE, f., bai, QOSTAZZURA

MONTE 2015 : même lieu, 49 juments saillies

ESTRELLA DU TERROIR, f., bai, 2014, THAIS DU TERROIR
EXTRABELLE DB, f., bai, 2014, OH MA BELLE

FIGARO DE LA ROSE, m., bai, KADENCE DE RHETORIE
FIGARO TUILIERE, m., bai, STERNSTUNDE (DE)
FILAO DU JARDIN, m., bai, ITALIA DU JARDIN
FILAVY DU FOURQUET, f., bai, JILAVY DEU BOSCLAR
FILEA DE LA CHEE, f., bai, KAUCASIA DE MARS
FILOU DU PAGE, m., bai, KALINETTE DU PAGE
FINGER DU LAVILLON, m., bai, ANAIDE DU LAVILLON
FIONA TUILIERE, f., bai, JUST A STAR
FIRMIN DES EVEQUES, m., bai, LORETTE DE CERISY
FIRST AVRIL, f., bai, LB WHITNEY (DE)
FIRST DE FARJONNIERE, m., bai, INDY DE BILLY
FIRST I CAN'RELEVANT, m., bai, NIKITA DE RELEVANT
FIRST LADY DU SABLON, f., bai, NYMPHE DE LA BASTIERE
FIRST LOVE DES SAULES, m., bai, IRINE DES SAULES
FIRST ONE DE VEL, m., bai, OCARINA DU MONT
FIRST AIR DU MONT, m., bai, MELYSSA DU MONT
FITNESS, m., bai, NOBLESSE DU TAILLIS
FLAIKOEUR DE KARCA, m., bai, CAILANDKA DE KARCA
FLASH COT CHAT, m., bai, KARA D'HELBY
FLECHE DE HUS, f., bai, CONRAD GIRL DE HUS (DE)
FLIPPER DU CHATEAU, m., bai, ANNE DU CHATEAU
FLORIDA ITA DU ROCHER, f., bai, CHIC ITA DES NOIRIES
FLORYPSO C DES HORTS, f., bai, OLYPSO DES HORTS
FLOUQUET DU GRASSET, m., bai, LAVANDIERE DU GRASSET
FLOWER DE SAINT'EX, f., bai, LUIGINA DES YVERS
FLYING GIRL, f., bai, PRUNELLE DES CABANES
FOLIE D HAGULJU, f., bai, VIRKA DE VERT
FOLIE DOUCE PERRIERES, f., bai, NICOMEA DES PERRIERES
FOLL'AIR DE MOELY, f., bai, MISS DE QUETTEHOUE
FOLLIA DU MONTEY, f., bai, SYCHE DE BELHEME
FOREVER DU RELEVANT, m., bai, ROYALE DE RELEVANT
FORT GREENE, f., bai, QUETSCHÉ PIRONNIERE
FORTESSE DE BETHUNE, f., gris, NARNIA (DE)
FOUDRE DE HUS, f., bai, HARMONY DE FETAN
FOUDRE DE RIVERLAND, f., bai, VITALITE DE RIVERLAND
FRAGRANCE DES IRIS, f., bai, SANDRO CONCOR Z (BE)
FREEDOM D'ALCO, m., bai, NUIT D'AFRIQUE
FRENCH KISS LAUMAIE, f., bai, THALASSA MINOTIERE
FRIEDL'NYX, f., bai, LEILA DU LOUP
FRIM'AIR MF, m., bai, UXHORIA
FRISTYL DLA PISTOLE, m., gr fon, CALLIANA DU BOURGEONET
FUGEO DE NEMA, m., bai, JOLIE DU HEQUET
FULL MOON DE BRENIL, f., bai, QUICK MOON DE BRENIL
FUN AIR DU CHEVIREUIL, m., bai, LEGERE DE L'OTHAIN
FUNCHAL DE HUS, f., bai, AMATI P M S (DE)
FUNKY SILVER MOON, m., bai, GAZELLE DE HURIE
FURY DE HUS, f., bai, U SPRIT (NL)
FURYO DU BANCO, m., bai, THALIE DU BANCO
FUSULINE DE TURPIN, f., bai, UJADE DU THEILLET
FUTUR D'ESTIVE, m., bai, KALINE DES GENETS

CONSUL DL VIE Z (BE) (z), bai f., 2004 ÉLEVÉ EN BELGIQUE - SBZ numéro 534604 - HARAS DE LA VIE

par CLINTON (DE) (holst) et TUUT TUUT (kwpn) par HEARTBREAKER (NL) (kwpn) et KHARMETA (kwpn) par RAMIRO (DE) (holst)
ISO 152 (14) JSO 5 BSO +18 (0,85) Entré au haras en **2008 - 123** produits immatriculés (53 SF), 45 indicés en SO, 8 indicés en CC, 4 indicés en DR, 11 présentés en hunter

PRODUIT ÉTALON

ATARAX DU PLANT, (oc), 2010 - Mort en 2014 Castré en 2012

MONTE 2014 : Agréé, S.A.S. GROUPE FRANCE ELEVAGE - 14700 FALAISE (☎ +332.31.40.19.88)
 30 juments saillies, 24 pleines, 1 vide, 5 résultats inconnus

FANTASIA DE COQUERIE, f., bai f., GIRL DE COQUERIE
FANTOCHE DE LA LIE, m., bai, IOLE DU BEUVRON
FAOLANE DE TOSCA, f., bai, Pophie
FAR AON DES ETOILES, m., bai f., INDIENNE DU THEIL
FAREL AR BEL AIR, m., bai, NIKITA DU RY
FASILA, f., bai, RAPSODY IN BLUE
FELOEE DES LAQUAIS, f., bai, CAPUCINE DES LAQUAIS
FENOMENE DE GOUEY, m., bai, HIRYS DU MONTAIS
FIDIS DU VERY, f., bai, RALMA DU VERY
FLANEL GAUDINIÈRE, f., bai, ORCHIDEE GAUDINIÈRE

MONTE 2015 : même lieu, 40 juments saillies

MONTE 2016 : même lieu

Propriétaire : S.A.S. GROUPE FRANCE ELEVAGE - 14 PLACE DU DR PAUL GERMAN - 14700 FALAISE (☎ +332.31.40.19.88)

CONTENDRO (DE) (holst), noipan 1997 ÉLEVÉ EN ALLEMAGNE - HV numéro 210149897 - M. MANFRED BIRCHLER

par CONTENDER (DE) (holst) et BRAVO (holst) par REICHSGRAF (holst) et OFARIM (holst) par RASPUTIN (NL) (holst)
BSO +22 (0,89) BDR +17 (0,65) Entré au haras en **2004 - 287** produits immatriculés (169 SF), 65 indicés en SO, 5 indicés en CC, 12 indicés en DR, 13 présentés en hunter

MEILLEURS PRODUITS INDICÉS

CAVALITO (DE), (han), m., 2004, **ISO 145 (14)**

QUID DE TALMA, (sfa), m., 2004, **ISO 154 (13) JSO 6**

PRODUITS ÉTALONS

QUID DE TALMA, (sfa), 2004, **ISO 154 (13) JSO 6 BSO +20 (0,76)**

CONTENDROS (DE), (han), 2007

ULIXE, (sfa), 2008, **ISO 105 (13) BSO +16 (0,52)**

MONTE 2014 : Étranger, LIEU D'ELEVAGE EN BELGIQUE - BELGIQUE

300 juments saillies, 187 pleines, 8 vides, 105 résultats inconnus

FA DIESE DES ROQUES, m., bai, VANILLE ALIA
FABIOLA DU LYS, f., noir, KINDY DES BRUYERES
FABIS, f., bai f., BRAVILLIS
FACEBOOK DU MESNIL, m., bai, JALSERINE
FAFA DES FORETS, m., bai f., LAVANDE DES FORETS
FAIRPLAY DE TALMA, m., bai, QUIVA DU ROUET
FAKIR DE BEAUFOR, m., bai, PRINCESSE DE BEAUFOR
FAL'BALA D'AURY, f., bai f., QATOUCHE M'AUREA
FALCAO DE BEAUFOR, m., bai, SALLY DU REVERDY
FALCO D'AX, m., bai, LANA D'ORVAL

FALINE DES CHAINES, f., gr fon, QUIO DES CHAINES
FALSTERBO L'EPINAY, m., bai f., OSAKA BRECOURT
FAMILY AFFAIRE, m., bai, BABYCOMBACK
FAN D'ARGENCES, m., bai, QUE COUCOU D'ARGENCES
FANDINGO, m., bai, KASIA DU TEMPLE
FANFAN DE GROOM, m., bai, PEPITE DE GROOM
FANGIO DES NOYAUX, m., bai, KOLINE DE ROLONDE
FANGIO D'HUBLAIS, m., bai, BREHAT D'HUBLAIS
FANNING DE CONDE, f., noipan, LADY DE CONDE
FANTAISIE DU TYL, f., bai f., PERLE DU TYL

FANTASIA DE BEAUFOR, f., bai, BALERINA DE BEAUFOR
 FANTASME DE CRAZY, m., bai, LITTLE ROCK DE BREVE
 FANTAZIA DE TAILLE, f., noipan, ANKARIA VAN HET KAPELHOF (BE)
 FANTEASY GIRL DE ROXA, f., noipan, TEASY GIRL DE ROXA
 FANTINE DE LA VALLEE, f., bai, RUBIS DU LANDAIS
 FANY DE BREMOY, f., bai f., RUBIE DE BREMOY
 FARAON DU GEVAUDAN, m., bai, ARTEMIS DU GEVAUDAN
 FARENHEIT DES COMETES, f., noipan, VANKARA DU LOZON
 FASHION DU LIROT, m., bai f., NESSIE VAL DE MAI
 FAST DE DENAT, m., bai, BERYLE DE DENAT
 FAVELA DES FORETS, f., bai, JUNTE DES FORETS
 FAYA, f., bai, MAYA D'ARTOIRE
 FEE D'OR C'MALOE, f., bai f., VANILLE D'OR
 FEE NOMEN PACHAVERT, f., bai, URBANE TAME
 FEIZLEUNN SAINT PAER, m., bai f., OKOUME DE BREVE
 FELICIE D'ARGOUGES, f., bai, TOSCANE DU HEQUET
 FELICIE MANCIAISE, f., bai, NEW GIRL MAISON ROUGE
 FELICITY DU THOT, f., gris, OTILIA DU THOT
 FELINE D'OREAL, f., bai f., TYAMAKASI D'OREAL
 FELIX MANCIAIS, m., noipan, MANCIAISE
 FELLINI DE LA LEZIERE, m., bai, TENTATION DU HALAGE
 FENDRO ONE, m., noipan, VINIVINCI DU VAL DU GEER (BE)
 FENIX MANCIAIS, m., bai, NICODEME MANCIAISE
 FERRARI DU HAMEL, f., noipan, TENUE DU HAMEL
 FESTINA QUEEN, f., bai, VIVA RAVEL
 FESTIVAL DU HAMEL, m., bai, RARDENTE DU HAMEL
 FETICHE DE B'NEVILLE, m., bai, SONATE DE B'NEVILLE
 FIDDLY DES CAPS, f., bai, KALESTROTE LA VALLEE
 FIDELIA DU ROUET, f., bai f., SOUCHE DU ROUET
 FIDELIA D'ARGOUGES, f., bai, MASCOTTE PIERREVILLE
 FIDJI DE FLUSEL, f., bai, NONE IXE
 FIDJI DE LA BAR, m., bai, QUEENCY DE LA BAR
 FIDJI DE LA CENSE, f., bai, OMBRELLE DE LA LONDE
 FIDJI DU CLOCHER, f., bai, INDIENNE DE LUSSE
 FIDJI TAME, f., bai, KASSAVE
 FIERZEL DUVERIE, m., bai, GAZELLE DE LAVIGNE
 FIFI D'AMIGNY, m., bai, UNE D'AMIGNY
 FIFTY FIFTY DELACENSE, m., bai, AMBRE DE LA CENSE
 FIFTY SHADES' CIRCEE, f., bai, ULTRACHIC ARMAGNAC
 FILAE DAMOUR, f., bai, KIRKA DE BAUGY
 FILLEDELIN DU RIED, f., gris, LINE RAMEE
 FILLETTE DE LA COUR, f., bai, ALOUETTE DE LA COUR
 FINE GENTLEMAN DE R, m., bai, NIKITA DES IBIS
 FINEFLEUR DE LYONS, f., bai, ORPHEE DE LYONS
 FINEO DORCEL, m., bai, VINEA DORCEL
 FINLEY NEW WORLD, m., bai, USHAS DES PLAINS
 FIONA DE NOIRLAC, f., noipan, QUAMELIA DE NOIRLAC
 FIRE ROCK DU LOZON, m., bai f., MARITIME DU LOZON
 FIRENZE DE PLEVILLE, f., bai f., VERRONNE DU LYS
 FIRMAMENT DU SALBEY, m., bai, PSYCHE DU SALBEY
 FIRST DE LA FOLIE, m., bai f., GIN ORANGE DE MUZE (BE)
 FIRST DE LAROZE, m., bai, LAROZE DU PLESSIS
 FIRST DU BESSIN, m., bai, OMAHA DU BESSIN
 FIRST LANDAIS, m., bai, VENUS LANDAISE
 FIRSTLADY DES AILES, f., bai, VENDEENE
 FISTON DU GUE, m., bai f., KESTEL DU GUE
 FITNESS DE LA VIOLE, m., bai, MADAM ESS
 FLAMBY DES FORETS, f., bai, SONATE DES FORETS
 FLAPPY DE LAIRAUD, m., bai, SCOTLANDE D'EN HAUT
 FLASH BOIS DIEU, m., bai, KOHNOR MAIL
 FLASH DANCE, f., bai, QUEEN OF PARIS

MONTE 2015 : Agréé, S.A.S. GROUPE FRANCE ELEVAGE - 14700 FALAISE (☎ +332.31.40.19.88)
 318 juments saillies

CONTERNO GRANDE (DE) (old), bai 1995 ÉLEVÉ EN ALLEMAGNE - VZOP numéro 330851995 - MME ROSEMARIE SEIFERT

par CONTENDER (DE) (holst) et GRANNUSCHKA (old) par GRANNUS (han) et RUMINA (old) par RAMINO (westf)

BSO +19 (0,91) **BDR** +10 (0,41) Entré au haras en **2003 - 124** produits immatriculés (39 SF), 83 indicés en SO, 6 indicés en CC, 3 indicés en DR, 1 partant en endurance, 15 présentés en hunter

MEILLEUR PRODUIT INDICÉ

TEMPO DU PLIX, (sfa), h., 2007, **ISO** 142 (15)

PRODUITS ÉTALONS

UNIC EL MAGICA, (sfa), 2008 **BSO** +4 (0,53)

VIBRATE TO JEPHE, 2009

VIVALDI FRENCHY, 2009, **ISO** 112 (14) **BSO** +11 (0,53)

PRODUITS NON PARUS ANTÉRIEUREMENT

AQUILA DE L'OTHAIN, m, bai, 2010, NEW EVE DU MOULIN

ESPOIRPAIVA DU TREVOU, m, bai, 2014, PAIVA BLEU DU TREVOUX

MONTE 2014 : Agréé, Dr. Vét. MICHEL GUIOT - 08250 GRANDPRE (☎ +333.24.30.50.46)

5 juments saillies, 4 pleines, 1 résultat inconnu

FEE DU BOLJOLI, f., bai, QUINA DE SAINT LEGER

FLAVIUS DES COMBES, m., bai, URTICA DES COMBES

MONTE 2015 : Agréé, M. BERNARD DUMONT SAINT PRIEST - 61310 LE PIN AU HARAS

11 juments saillies

Mort en 2008

CONTROE (DE) (holst), noipan 1992 ÉLEVÉ EN ALLEMAGNE - HV numéro 210005492 - M. PETER WILHELM CORDSEN

par CONTENDER (DE) (holst) et AMALVA (holst) par ALOUBE Z (DE) (han) et RE'TTINA (holst) par CAPITOL I (DE) (holst)

BSO +14 (0,94) **BDR** +4 (0,52) Entré au haras en **2008 - 399** produits immatriculés (325 SF), 183 indicés en SO, 19 indicés en CC, 10 indicés en DR, 1 présenté à l'attelage, 2 partants en endurance, 25 présentés en hunter

MEILLEUR PRODUIT INDICÉ

VI AYE PY D'AZ, f., 2009, **ISO** 141 (15) **JSO** 6

PRODUITS ÉTALONS

VALENN DES CHARMES, 2009, **ISO** 114 (14) **BSO** +8 (0,57)

VENIVICI DE LEAN, 2009, **ISO** 123 (14) **JSO** 4 **BSO** +15 (0,57) - Castré en 2013

VERDY DE BEAU PRESAGE, 2009

VIVALDI DU MOIROT, 2009, **ISO** 102 (13) **BSO** +8 (0,54)

VULCAIN DU MERVAUX, 2009

ALIX DE LA BREVE, 2010

ATCHOUM DE POUPETIERE, 2010

PRODUITS NON PARUS ANTÉRIEUREMENT**CRISTALE DE COMBAS**, f, bai, 2012, BOHEME DES TOURS**D'ELLE DE CANDOR**, f, bai, 2013, JALISCA**MONTE 2014** : National, CT DE CORDEMAIS - 44360 CORDEMAIS (☎ 02.40.57.70.37)

25 juments saillies, 13 pleines, 2 vides, 10 résultats inconnus

FABIO DE LA LANDE, m., bai, PRALINE DE LA LANDE**FANCY UP DE CAFENY**, f., bai, UP DE CAFENY**FELINE PYROUETTE**, f., bai f., EGLANTINE CREVIAC**FENG SHUI DES LACS**, m., bai f., UNE DAME VH LAMBROECK (BE)**FIRST D'AURICALE**, m., bai, JACOLINE**FLEUR DE SEL LTP ST**, f., baimel, PALOMA HOY**FOR NIGHT D'ERAUSA**, m., bai, NIGHT D'ELLIPSE**FRENCHY DE CETINY**, m., bai, OPAQUE DES GROIES**MONTE 2015** : Agréé, E.A.R.L. ELEVAGE PEUCH - 19700 ST JAL

19 juments saillies

COPIN VAN DE BROY (BE) (bwp), bai 2002 ÉLEVÉ EN BELGIQUE - BWP numéro 210343 - STAL DE BROY LECOQUE ENGELBOSCH

par DARCO (BE) (bwp) et QUEEN (bwp) par BROWNBOY (kwpn) et HENSIE (bwp) par CALMEO (bwp)

BSO +15 (0,53) Entré au haras en **2011 - 58** produits immatriculés (44 SF), 7 indicés en SO, 2 présentés en hunter**MEILLEUR PRODUIT INDICÉ****COWBOY DU TOULTIA Z (BE)**, (z), h., 2008, **ISO** 144 (14) **JSO** 6**PRODUIT NON PARU ANTÉRIEUREMENT****ELIXIRE D'HARMONIE**, f, bai, 2014, KETMI HARMONIE**MONTE 2014** : Agréé, S.C.E.A. LEVALLOIS RICHARD - 50680 COUVAINS (☎ +332.33.05.31.44)

8 juments saillies, 6 pleines, 2 résultats inconnus

FEELGOOD D'AUTHUIT, m., bai, TINKAGIRL DE LA POMME**FERGIE SURGEON**, f., bai, SOURCE DU SURGEON**FIDJI DES GARGAS**, f., bai, NOBLESSE DE MALABRY**FLORA DU MESNIL**, f., bai, JOYCE DU MESNIL**FRAGGLEROCK D'OX**, m., bai, PURDEY D'EPIZY**CORIANO ZWARTEPANNENHOF (BE)** (bwp), bai cl 2002 ÉLEVÉ EN BELGIQUE - BWP numéro 208322 - M. JOHAN BEKAERT et

M. LIEVEN BEKAERT

par KASHMIR VAN'T SCHUTTERSHO (BE) (sbs) et PAMINA VH ZWARTEPANNENHOF (bwp) par QUAT'SOUS (sfa) et HILWE EPONA (bwp)

par MAJOR DE LA COUR (sfa)

ISO 152 (09) **JSO** 6 **BSO** +15 (0,82) Entré au haras en **2008 - 76** produits immatriculés (61 SF), 34 indicés en SO, 1 indicé en CC, 2 indicés en DR, 1 présenté à l'attelage, 5 présentés en hunter**PRODUIT ÉTALON****VOLCANO DU GAST**, 2009 **BSO** +4 (0,45)**PRODUIT NON PARU ANTÉRIEUREMENT****ELUE D'HETIMBET**, f, alezan, 2014, PETILLA**CORLAND (DE)** (holst), gr fon 1989 ÉLEVÉ EN ALLEMAGNE - HV numéro 210124989 - M. HARTWIG SCHMIDT

par COR DE LA BRYERE (sfa) et THYRA (holst) par LANDGRAF I (DE) (holst) et ODETTA (holst) par RONALD (holst)

BSO +18 (0,96) **BCC** +16 (0,52) **BDR** +8 (0,68) Entré au haras en **1999 - 312** produits immatriculés (84 SF), 179 indicés en SO, 20 indicés en CC, 17 indicés en DR, 30 présentés en hunter**MEILLEURS PRODUITS INDICÉS****PEDRO (NL)**, (kwpn), h., 1997, **ISO** 141 (04)**RATIO VAN HET ETTINGENHOF (NL)**, (w pn), f., 1998, **ISO** 146 (07)**SILVANA (NL)**, (kwpn), f., 1999, **ISO** 182 (13)**NAIADE DU RONDEAU**, (sfb), f., 2001, **ISO** 154 (11)**CORLANDA (BE)**, (bwp), f., 2002, **ISO** 140 (13)**ODALISQUE DE MONTY**, (sfa), f., 2002, **ISO** 147 (09) **JSO** 6**ORLHENDDO D'HALONG**, (sfa), h., 2002, **ISO** 157 (15)**PAULO D'ESPIENS**, (fsf), h., 2003, **ICC** 145 (08) **JCC** 6**PEARL AU SEIGNEUR**, (sfa), f., 2003, **ISO** 141 (14)**E UNANIME DE LA HAIE (BE)**, (bwp), f., 2004, **ISO** 143 (13) **JSO** 5**AAGJE DE BIOAGRICO (BE)**, (sbs), f., 2006, **ISO** 144 (15)**COCO RICO (NL)**, (kwpn), h., 2007, **ISO** 148 (14)**PRODUITS ÉTALONS****PASQUINO (NL)**, (kwpn), 1997, **ISO** 123 (06) **BSO** +8 (0,56)**NETHERLAND DES AUCELS**, (sfb), 2001, **ISO** 108 (14) **BSO** +1 (0,58)**ORTAX DE VIRCHEL**, (sfa), 2002, **ISO** 135 (12) **BSO** +15 (0,60)**SAFRAN DES FORETS**, (sfa), 2006, **ISO** 123 (12) **BSO** +10 (0,62)**TIBETIN DES FORETS**, (sfa), 2007, **ISO** 139 (14) **JSO** 6 **BSO** +18 (0,61)**KENTUCKY TER DOORN (BE)**, (bwp), 2010**PRODUITS NON PARUS ANTÉRIEUREMENT****CORLANDA C**, f, gris, 2012, PAOLA DU BRIO**DAKOTA DU GUE**, m, bai, 2013, PIN UP DU GUE**EBOLI DE CHAMPLOUE**, m, bai, 2014, JACQUARD CHAMPLOUE**ENFIN UNE DE ST PRIER**, f, gris, 2014, MITIDJA ROUGE**MONTE 2014** : Étranger, LIEU D'ELEVAGE EN HOLLANDE - PAYS-BAS

1 jument saillie, 1 pleine

FRANCKY DE FETAN, m., alezan, OLENA DML (NL)**MONTE 2015** : Agréé, M. EMMANUEL SPINNEWYN - 53170 LA BAZOUGE DE CHEMERE (☎ +332.43.58.54.32)

2 juments saillies

COROFINO (DE) (holst), gris 1989 ÉLEVÉ EN ALLEMAGNE - HV numéro 210125789 - M. BERNHARD HOBE

par CORRADO (DE) (holst) et VALESKA IV (holst) par FERNANDO (holst) et OPTION (holst) par LORD (holst)

BSO +13 (0,95) **BCC** +18 (0,46) **BDR** +8 (0,44) Entré au haras en **2006 - 368** produits immatriculés (195 SF), 169 indicés en SO, 17 indicés en CC, 4 indicés en DR, 22 présentés en hunter**MEILLEURS PRODUITS INDICÉS****CADILLAC (DE)**, (holst), h., 1995, **ISO** 162 (06)**THEMIS DE PREULLY**, (sfa), f., 2007, **ICC** 143 (14) **JCC** 6**TOP BIATS**, (sfb), m., 2007, **ICC** 141 (14)**PRODUITS ÉTALONS****RUSSEL (DE)**, (holst), 1995**CHATMAN (DE)**, (holst), 1996 **BSO** +19 (0,79)**TITAN DE B'NEVILLE**, (sfa), 2007 **BSO** +7 (0,52) - Castré en 2010**TOP BIATS**, (sfb), 2007, **ICC** 141 (14)**COCO BOY DE CIRCEE Z**, (z), 2008, **ISO** 102 (15) **BSO** +1 (0,50)**PRODUITS NON PARUS ANTÉRIEUREMENT****ARISTO COURCELLE**, h, alezan, 2010, INOUIE DE REVE (BE)**BOUMBO DE GASCO**, h, bai, 2011, LARA DE SIVRY**DEBBIE DES FORETS**, f, gris, 2013, TSARINE DES FORETS**DON JUAN DE RAVEL**, m, alezan, 2013, PRIMA DE RAVEL**CRUSADOR (DE)** (holst), gris 2003 ÉLEVÉ EN ALLEMAGNE - HV numéro 294503 - M. HANS OTTO KROHN

par CASSINI I (DE) (holst) et NAOMI CAMPTEL (holst) par QUIDAM DE REVEL (sfa) et ARLENE (holst) par RENOMEE (fsf)

ISO 122 (08) **JSO** 5 **BSO** +10 (0,82) Entré au haras en **2007 - 86** produits immatriculés (63 SF), 34 indicés en SO, 1 indicé en DR, 8 présentés en hunter

PRODUITS ÉTALONS

USADOR DU ROUET, 2008, ISO 128 (14) JSO 5 BSO +14 (0,57)
 VIRTUOSE DE L'ETRE, 2009, ISO 116 (14) BSO +10 (0,53)

PRODUIT NON PARU ANTÉRIEUREMENT

CARETINA D'OREAL, f, gris, 2012, RANKING D'OREAL

MONTE 2014 : Agréé, S.A.S. GROUPE FRANCE ELEVAGE - 14700 FALAISE (☎ +332.31.40.19.88)

2 juments saillies, 2 pleines

FELINA DE LA GRANVIL, f., gris, OTARIA DE LA GRANVILLE

FOCEANE DES FORETS, f., baimel, BELLE DES FORETS

MONTE 2015 : Agréé, S.A.S. GENES DIFFUSION - 59500 FRAIS MARAIS (☎ +333.27.99.29.29)

6 juments saillies

DAGUET DU ROCHAU

(ac), bai 1991 ÉLEVÉ EN CHARENTE - M. PHILIPPE CHANGEUR

par PRINCE IG'OR (aa) et TRACASSERIE (ps) par EDELLIC (ps) et TRAVIESSA (ps) par TALMUD (IE) (ps)

ISO 129 (96) JSO 5 ICC 159 (04) JCC 6 IDR 108 (00) Entré au haras en 1997 - 238 produits immatriculés (33 SF), 104 indicés en SO, 66 indicés en CC, 24 indicés en DR, 10 partants en endurance, 27 présentés en hunter

MEILLEURS PRODUITS INDICÉS

KAHLUA DE BORDENAVE, (aa), h., 1998, ICC 142 (08)

PLOUM PLOUM DE CRAZY, (sfa), f., 2003, ICC 144 (08) JCC 5

PRODUITS ÉTALONS

KAIKU, (aa), 1998

VIP DU BRIAS, (cs), 2009 - Castré en 2013

MONTE 2014 : Agréé, Mme LAURENCE SIMON-BENARD - 14230 OSMANVILLE (☎ +332.31.10.14.93)

2 juments saillies, 2 pleines

FEBUS D'ESTEL, m., bai, NEPTUNE D'ESTEL

FEE DAGUET D'ESTEL, f., bai f., UNE ALTESSE D'ESTEL

MONTE 2015 : même lieu, 2 juments saillies

Mort en 2013

DALTON VAN HET LINDEHOF (BE)

(bwp), bai 2003 ÉLEVÉ EN BELGIQUE - BWP numéro 221869 - STOETERIJ LINDEHOF N.V.

par BON AMI (BE) (sbs) et ANNABELL VAN HET LINDEHOF (bwp) par DARCO (BE) (bwp) et RELEASE VAN HET LINDEHOF (bwp)

par OPTIEBEURS RANDEL Z (DE) (han)

ISO 143 (10) JSO 6 BSO +20 (0,65) Entré au haras en 2009 - 28 produits immatriculés (20 SF), 10 indicés en SO, 1 indicé en CC

PRODUIT ÉTALON

ARKANSAS DU SARTEL, (oc), 2010, ISO 104 (15) BSO +14 (0,49) - Castré en 2014

MONTE 2014 : Agréé, S.A.S. GENES DIFFUSION - 59500 FRAIS MARAIS (☎ +333.27.99.29.29)

1 jument saillie, 1 pleine

FAHRENHEIT DE BEL AIR, m., bai, BALENCIAGA DE BEL AIR

MONTE 2015 : même lieu, 1 jument saillie

DAMIRO B (NL)

(kwpn), bai 1985 ÉLEVÉ AUX PAYS-BAS - KWPN numéro 85 - M. W.C. VAN DAM

par RAMIRO (DE) (holst) et TORETTE (se) par ALME (sfa) et NOTRE DAME (se) par EXILIO (ps)

BSO +9 (0,98) BCC +11 (0,81) BDR +4 (0,87) Entré au haras en 1997 - 886 produits immatriculés (494 SF), 510 indicés en SO, 93 indicés en CC, 70 indicés en DR, 3 partants en endurance, 95 présentés en hunter

MEILLEURS PRODUITS INDICÉS

IRETHA (NL), (kwpn), f., 1990, ISO 161 (02)

LION (NL), (kwpn), h., 1993, IDR 151 (01)

LUNA (NL), (kwpn), f., 1993, ISO 141 (02)

LOVEDAY DES FONTAINES, (sfa), f., 1999, ISO 160 (10) JSO 5

MELODIE DE LA VALLEE, (sfa), f., 2000, ISO 144 (09)

NABAB DE BELOU, (sfa), m., 2001, ISO 156 (09)

ORELLY DES SAULES, f., 2002, ICC 144 (09) JCC 5

QADO D'ARGONNE, (sfa), f., 2004, ICC 140 (12) JCC 4

QUAT'ZAR D'HERIVAL, (sfa), h., 2004, ISO 143 (12)

QUI VIVE DE L'ATRE, (sfa), f., 2004, ISO 142 (12) JSO 5

QUING LIBERTE, (sfa), h., 2004, ISO 143 (11)

RABANE DE SURY, (sfa), f., 2005, ISO 159 (13) JSO 5

RIALTO DES ROSIERS, (sfa), m., 2005, ISO 140 (12) JSO 6

BUSTER (NL), (kwpn), m., 2006, ICC 141 (15)

SAVANE GERBAUX, (sfa), f., 2006, ISO 159 (15) JSO 5

PRODUITS ÉTALONS

NISSIM DE SAINT'A, (fst), 2001

OPIUM DE SALBRIS, (sfa), 2002, ISO 136 (07) JSO 5 BSO +11 (0,63)

QUALIF DE LESSEUX, (sfa), 2004, ISO 118 (15) JSO 4 BSO +5 (0,59)

QUI VOILA DE L'ILLON, (sfa), 2004, ISO 129 (11) JSO 4 BSO +1 (0,70) BDR +3 (0,45)

RIALTO DES ROSIERS, (sfa), 2005, ISO 140 (12) JSO 6 BSO +10 (0,61)

STYX MERZE, (sfa), 2006, ISO 136 (12) JSO 6 BSO +16 (0,58)

TALISMAN D'ALBAIN, (sfa), 2007, ISO 116 (15) BSO +8 (0,59) - Castré en 2013

TEXAS KOKKA, (sfa), 2007, ISO 126 (12) JSO 5 BSO +7 (0,60) - Castré en 2012

ULTRA D'AUTHOU, (sfa), 2008 - Castré en 2011

UNCALIN DE SERY, (aacr), 2008, ISO 101 (13)

URBAIN D'HELBY, (sfa), 2008, ISO 124 (13) JSO 5 BSO +9 (0,59)

ALKOR DU VAL, 2010

BABYLONE DU VERNET, 2011

CARPE DIEM SALAM, 2012 BSO +6 (0,40)

PRODUITS NON PARUS ANTÉRIEUREMENT

VALIN DE LUSSE, h, bai f., 2009, CIGALE DU LOGIS

EMERAUDE CALISTO, f, bai, 2014, MINETTE DU PARC

EXPRESSO CALISTO, m, bai, 2014, NOOR DE LA COUR

MONTE 2014 : Agréé, M. ARNAUD GICQUEL - 50700 MONTAIGU LA BRISETTE

12 juments saillies, 8 pleines, 1 vide, 3 résultats inconnus

FAN DE TOI, m., bai, JADE DE BALMON

FEELING CALISTO, m., bai, LITTLE RITA (IE)

FLORA CALISTO, f., bai, MINETTE DU PARC

FRIVOLE DIMAVI, f., bai, QUOLINE DIMAVI

MONTE 2015 : Agréé, Mme AMANDINE COUTAREL - 63000 CLERMONT FERRAND

12 juments saillies

MONTE 2016 : Agréé, S.A.S. HARAS D'ELAH - 63190 BORT L ETANG

Propriétaire : INSTITUT FRANCAIS DU CHEVAL ET DE L'EQUITATION - BP 3 - 19231 ARNAC POMPADOUR CEDEX

DANCIER (DE)

(han), noir 2002 ÉLEVÉ EN ALLEMAGNE - VHW numéro 310052502 - M. EKKE THADEN

par DE NIRO (DE) (han) et LACARNA (han) par LANCIER (han) et ESPINA (han) par ESPRI (DE) (han)

BDR +29 (0,62) Entré au haras en 2010 - 40 produits immatriculés (1 SF), 1 indicé en SO, 12 indicés en DR, 1 présenté à l'attelage

MEILLEUR PRODUIT INDICÉ

DJANGO DE CHARRY (DE), (han), h., 2007, IDR 150 (15) JDR 6

PRODUIT ÉTALON**DANCIANO (DE)**, (han), 2010

MONTE 2014 : Étranger, LIEU D'ÉLEVAGE EN ALLEMAGNE - ALLEMAGNE
2 juments saillies, 2 pleines
FANTAISY DE LA MOULIN, f., noipan, SAMBA DU LATTAY

DANDY DU MARAIS II

(sfa), bai 1991 ÉLEVÉ DANS LA MANCHE - M. JEAN MESNIL et Mme ALICE MESNIL

par LE TOT DE SEMILLY (sfa) et NADIENNE DU MARAIS (sfa) par URIEL (sfa) et QUOTIDIENNE DU FIEF (sfa) par LAURIER ROSE (sfa)
ISO 154 (99) JSO 6 BSO +6 (0,96) BCC +4 (0,57) Entré au haras en **2000 - 129** produits immatriculés (69 SF), 68 indicés en SO, 12 indicés en CC,
12 indicés en DR, 11 présentés en hunter

MILLEUR PRODUIT INDICÉ**NANDY FONTAINE**, (sfa), h., 2001, **ISO 143 (09) JSO 5****PRODUIT ÉTALON****UDSON DE LA CHESNAIE**, (sfb), 2008, **ICC 105 (15)**

MONTE 2014 : Agréé, M. SERGE RICHOUX - 52150 HARREVILLE LES CHANTEURS
11 juments saillies, 9 pleines, 2 résultats inconnus

FABULEUSE DHARREVILLE, f., alezan, BELLE D'HARREVILLE**MONTE 2015** : même lieu, 10 juments saillies**DANDY DU PLAPE**

(sfa), bai 1991 ÉLEVÉ DANS LE GERS - Mme ODILE DELIEUX et M. JEAN-FRANCOIS PELLEGRIN

par GALOUBET A (sfa) et SA IDA DU PLAPE (aa) par LE BAROUDEUR (aa) et FLORE (aa) par DJECKO (*aa*)
ISO 164 (00) JSO 6 BSO +16 (0,96) BCC +4 (0,57) Entré au haras en **1996 - 369** produits immatriculés (269 SF), 210 indicés en SO, 22 indicés en CC,
16 indicés en DR, 4 partants en endurance, 42 présentés en hunter

MILLEURS PRODUITS INDICÉS

JACADY DES CHAMPS, (sfa), h., 1997 **ESO**
JASMIN DE FONTVERT, (sfa), h., 1997, **ISO 151 (08)**
JENNY DE LA CENSE, (sfa), m., 1997, **ISO 167 (09) JSO 6**
KAMELIA'JAC, (sfa), f., 1998, **ISO 148 (04) JSO 6**
LADY CHANU, (sfa), f., 1999, **ISO 153 (11)**
LILAS DE LA CHAISE, (sfa), h., 1999, **ISO 162 (12)**
LUTIN DE LA CENSE, (sfa), h., 1999, **ISO 141 (08) JSO 5**
MELODY DE LA FOSSE, (sfa), f., 2000, **ISO 156 (11)**

NANDY D'ABBETOT, (sfa), h., 2001, **ISO 152 (12)**
NANDY DU DONJON, (sfa), f., 2001, **ISO 140 (09) JSO 5**
NOUMEA DU HAUT BOIS, (sfa), f., 2001, **ISO 141 (10) JSO 6**
ORIANE DES PERRIOTS, (sfa), f., 2002, **ISO 142 (08) JSO 6**
OSIBELLE DE BAUSSY, (sfa), f., 2002, **ISO 146 (08) JSO 6**
OSIRIS DU BESSIN, (sfa), f., 2002, **ISO 151 (09) JSO 6**
QLAMP D'IVRAIE, (aacr), h., 2004, **ISO 166 (13) JSO 6**
VIDANADYNOT DE MONS, f., 2009, **ISO 145 (15) JSO 6**

PRODUIT ÉTALON**JENNY DE LA CENSE**, (sfa), 1997, **ISO 167 (09) JSO 6 BSO +12 (0,94) BCC +6 (0,52)****PRODUITS NON PARUS ANTÉRIEUREMENT****ANAIDE D'ORS**, f, bai, 2010, HORTANCE DU VILMER**AVRE DES MAJUROS**, f, bai, 2010, GONDOLE DES BOIS**MONTE 2014** : National, E.U.R.L. LE HARAS DES PIEUX - 50340 LES PIEUX (☎ +332.33.52.43.29)

31 juments saillies, 23 pleines, 8 résultats inconnus

FAKIR BIVILLAIS, m., alezan, OCEANE BIVILLAISE
FARMEUR DU FIEF, m., bai, ULYSSE DES ETANGS
FAUCON DE L'HERBAGE, m., bai, ISATIS D'HERBAGE
FEE DE B'NEVILLE, f., bai, ERE DE B'NEVILLE
FIDEL DU FOUQUET, f., bai, GABY SOTTEVASTAISE
FIGARO DU VOUGE, m., bai, THAIS D'HERBAGE
FILAO BELMANIERE, m., alezan, PHITOCYNE BELMANIERE
FILOU DE HUTREL, m., bai, IDOLE DU HUTREL
FILOU DU VINNEBUS, m., bai, MISS DU BEAUMONT
FLASH DE L'HERBAGE, m., bai, OREE D'HERBAGE
FLECHE DE LA HAGUE, f., bai, TZIGANE DE LA HAGUE

FLORIMON DE GOSSAL, m., alezan, HALFA DAY
FOLIE LANDE, f., bai, KAELE DE LA LANDE
FOLLE AVOINE, f., bai, NAOMI
FOLOMY DES DOUITS, m., bai, ROSETTE DU FANGUAIS
FRANQUELIN DU BOSQ, m., bai, FLEUR DE SEVES
FREULON DU BOSQ, m., alezan, QUINTETTE DU BOSQ
FRIMEUR DE LA VALLEE, m., bai, LAYDY DE LA VALLEE
FRINGANT DE B'NEVILLE, m., alezan, DAME DE B'NEVILLE
FRIVOLE DU FOUQUET, f., bai, MALICE DU FOUQUET
FURY L'EPIVENT, m., alezan, KAOMA DU GAST
FUTE DE B'NEVILLE, f., alezan, KASBA DE BNEVILLE

MONTE 2015 : Agréé, S.A.R.L. FRANCE ETALONS - 08250 TERMES
16 juments saillies

DARCO (BE)

(bwp), bai br 1980 ÉLEVÉ EN BELGIQUE - BWP numéro 1387 - M. MARTINUS PAESEN

par LUGANO VAN LA ROCHE (han) et ACOUCHA (bwp) par CODEX (se) et LATOCHA (bwp) par FAUST (se)

BSO +22 (0,98) BCC +17 (0,46) BDR +3 (0,76) Entré au haras en **1991 - 679** produits immatriculés (91 SF), 297 indicés en SO, 4 indicés en CC,
14 indicés en DR, 38 présentés en hunter

MILLEURS PRODUITS INDICÉS

EROS DU BOIS BLANC, (sfa), h., 1992, **ISO 150 (05)**
INSOLANTE (BE), (sbs), f., 1992, **ISO 166 (02)**
PAPILLON (BE), (bwp), h., 1992, **ISO 140 (03)**
PATCHOULT KESTERBEEKBOS (BE), (wp), f., 1992, **ISO 153 (01)**
MGC DE LEUZE (BE), (sbs), h., 1993, **ISO 145 (07)**
QUI VOILA (BE), (bwp), h., 1993, **ISO 147 (03)**
QWINTUS (BE), (bwp), m., 1993, **ISO 151 (04)**
TONFILS DARCO D99 (BE), (bwp), m., 1996, **IDR 144 (04)**
JOLLY GIRL DE KERVEC, (sfa), f., 1997, **ISO 153 (04) JSO 6**
NOSTRADAMUS BOIS MADAME (BE), (sbs), h., 1997, **ISO 141 (05)**
UORASI (BE), (bwp), f., 1997, **ISO 142 (08)**
KLASSIQUE DU GUE, (sfa), m., 1998, **ISO 147 (05) JSO 6**
OXFORD D'ESQUELMES (BE), (sbs), m., 1998, **ISO 169 (09) JSO 6**
VALENTINO (BE), (bwp), h., 1998, **ISO 164 (07) JSO 6**
VARCOFINO (BE), (bwp), m., 1998, **ISO 149 (10)**
VERVEINE DE MEIA LUA (BE), (bwp), f., 1998, **ISO 142 (06) JSO 6**
VESUVIUS VAN HET MOESHOF (BE), (bwp), m., 1998, **ISO 150 (07) JSO 6**
VICTOR (BE), (bwp), m., 1998, **ISO 143 (06)**
VITAL UTOPIA (BE), (bwp), h., 1998, **ISO 155 (07)**
LAVANDE D'AIX, (sfa), f., 1999, **ISO 158 (10)**
WIDNEY (BE), (bwp), f., 1999, **ISO 150 (10)**
WODAN (BE), (bwp), m., 1999, **ISO 166 (08)**

APHRODITE VH TEXELHOF (BE), (bwp), f., 2000, **ISO 140 (09) JSO 6**
MANEKEN DU COTY, (sfa), m., 2000, **ISO 148 (09)**
QUARCO DE KERAMBARS (BE), (sbs), h., 2000, **ISO 141 (15)**
BARBAROSSA VAN PAEMEL (BE), (bwp), h., 2001, **ISO 167 (11)**
NAIS DE LA POMME, (sfa), f., 2001, **ISO 152 (07) JSO 6**
CANDILIO (BE), (bwp), m., 2002, **ISO 145 (08) JSO 6**
CORMA VAN HET SCHAARBROEK (BE), (wp), f., 2002, **ISO 141 (10)**
DEFENDER Z (BE), (z), h., 2002, **ISO 147 (11)**
OCEANE DU DESERT, (sfa), f., 2002, **IDR 150 (13)**
OPTION D'AUGE, (sfa), h., 2002, **ISO 151 (13)**
DAMASCUS VAN HET LINDEHOF (BE), (wp), h., 2003, **ISO 153 (12)**
TORONTO DU TOULTIA (BE), (sbs), h., 2003, **ISO 140 (09) JSO 6**
ECONOOM VAN HET LINDEHOF (BE), (bwp), m., 2004, **ISO 143 (10) JSO 6**
ELCARA VAN DE HEIDE (BE), (bwp), f., 2004, **ISO 144 (12) JSO 6**
EMMA VP (BE), (bwp), f., 2004, **ISO 144 (12)**
ESCAPE ST GHYVAN (BE), (bwp), f., 2004, **ISO 144 (15)**
UNDERGROUND DU TOULTIA (BE), (sbs), h., 2004, **ISO 144 (10) JSO 6**
DARCON SCHEEFKASTEEL Z (BE), (z), h., 2005, **ISO 141 (12)**
VAL D'OISE DE FAUQUEZ (BE), (sbs), f., 2005, **ISO 150 (12) JSO 6**
VERITE D'HOUTVELD (BE), (sbs), f., 2005, **ISO 140 (15)**
SPICEGIRL DE PLEVILLE, (sfa), f., 2006, **ISO 144 (12) JSO 6**
IRCO (BE), (bwp), m., 2008, **ISO 144 (14) JSO 6**

PRODUITS ÉTALONS

KIMBALL (BE), (bwp), 1987 **BSO +10 (0,60)**
NONSTOP, (bwp), 1990 **BSO +21 (0,92) BDR +6 (0,50)**
ELEGANT DE BARACHY, (sfa), 1992, **ISO 131 (99) JSO 5 BSO +3 (0,86)**
PADARCO VAN HET HERTSVELD (BE), (wp), 1992 **BSO +13 (0,78)**
PARCO (BE), (bwp), 1992 **BSO +11 (0,97) BDR +2 (0,69)**
PARCO DE LONGPRE (BE), (bwp), 1992
QARCO VAN HET GRAETHMHOFF (BE), (wp), 1993 **BDR +5 (0,40)**
TORNADO (BE), (bwp), 1993 **BSO +17 (0,55)**
KSAR SITTE (BE), (sbs), 1994 **BSO +12 (0,77)**
TAUBER VAN HET KAPELHOF (BE), (bwp), 1996 **BSO +7 (0,41)**
TONFILS DARCO D99 (BE), (bwp), 1996, **IDR 144 (04) BDR +18 (0,53)**
VALENTINO Z (BE), (bwp), 1996
UBLESCO (BE), (bwp), 1997
UDO VAN'T MAAILAND (BE), (bwp), 1997 **BSO +4 (0,42)**
UN LAUBRY DE MUZE (BE), (bwp), 1997, **ISO 127 (08) BSO +7 (0,57)**
UZI (BE), (bwp), 1997, **ISO 130 (08) BSO +10 (0,84)**

DOUGLAS (NL), (kwpn), 1998 **BSO** +15 (0,83)
KLASSIQUE DU GUE, (sfa), 1998, **ISO** 147 (05) **JSO** 6 **BSO** +18 (0,64)
OGANO SITTE (BE), (sbs), 1998 **BSO** +27 (0,95)
VESUVIUS VAN HET MOESHOF (BE), (bwp), 1998, **ISO** 150 (07) **JSO** 6 **BSO** +15 (0,85) **BDR** +3 (0,47) - Orne - S.A.R.L. DES M - Mort en 2009
VIGARO (BE), (bwp), 1998, **ISO** 121 (09) **BSO** +13 (0,59)
WINNINGMOOD VD ARENBERG (BE), (bwp), 1999 **BSO** +20 (0,93)
WODAN (BE), (bwp), 1999, **ISO** 166 (08) **BSO** +20 (0,59)
BAMAKO DE MUZE (BE), (bwp), 2001 **BSO** +21 (0,64)
RADCO D'HOUTVELD (BE), (sbs), 2001, **ISO** 126 (10) **BSO** +14 (0,84)
CANDILIO (BE), (bwp), 2002, **ISO** 145 (08) **JSO** 6 **BSO** +16 (0,56)
COPIN VAN DE BROY (BE), (bwp), 2002 **BSO** +15 (0,53)
ECONOOM VAN HET LINDEHOF (BE), (bwp), 2004, **ISO** 143 (10) **JSO** 6 **BSO** +24 (0,49)
ERCO VAN'T ROOSAKKER (BE), (bwp), 2004 **BSO** +20 (0,64)
DAVINCI V ERPEKOM Z (BE), (z), 2005 **BSO** +6 (0,42)
HO GO VD PADENBORRE (BE), (bwp), 2007, **ISO** 135 (13) **JSO** 6 **BSO** +22 (0,55)
IRON MAN VD PADENBORRE (BE), (bwp), 2008
LATOURE VDM (BE), (bwp), 2011

PRODUIT NON PARU ANTÉRIEUREMENT

EDELWEISS D'ICK, f, bai, 2014, COR DE GRANDEZZA (DE)

MONTE 2015 : Agréé, S.A.R.L. HARAS DES BRIMBELLES - 27600 ST AUBIN SUR GAILLON

Mort en 2008

DARLON VAN DIJKERSHOF (BE) (bwp), bai 2003 ÉLEVÉ EN BELGIQUE - BWP numéro 214806 - M. FRANS DE DYCKER
 par TOULON (BE) (bwp) et TWINKELSTAR DE WALPUT (bwp) par CAPITAL (DE) (holst) et FEE DE WALPUT (bwp) par LORD GOTTHARD (han)
ISO 125 (07) **JSO** 4 **BSO** +7 (0,59) Entré au haras en **2008 - 55** produits immatriculés (21 SF), 5 indicés en SO

PRODUIT ÉTALON

VAILLANT DU POMMERAY, 2009

PRODUITS NON PARUS ANTÉRIEUREMENT

CHOPIN DE SOULAC, m, al bru, 2012, UNANIME DE SOULAC
DANTON DE SOULAC, m, bai, 2013, VAE DE SOULAC
ECLYPSE DE SOULAC, f, bai f., 2014, IRISE DE LOISY

EMPEREUR DE SOULAC, m, bai, 2014, QUARLA DE SOULAC
EVIDENCE DE SOULAC, f, bai, 2014, ROMANCE DE SOULAC

MONTE 2014 : Agréé, M. JEAN-PHILIPPE MARIN - 33290 BLANQUEFORT

28 juments saillies, 16 pleines, 12 résultats inconnus

FANTOMAS DE SOULAC, m., bai, PELMELE DE SOULAC
FARCEUR DE SOULAC, m., bai, ROMANCE DE SOULAC
FILDOR DE SOULAC, m., bai, IRISE DE LOISY

FOLLOW WAY DE SOULAC, f., noipan, NYNPHEA DE SOULAC
FUNNY DE SOULAC, f., bai f., NAOMI DE SOULAC
FURIOSO DE SOULAC, m., bai, PECADILLE DE SOULAC

MONTE 2015 : même lieu, 25 juments saillies

DAUPHIN DE SAVINIA (sfa), bai 1991 ÉLEVÉ DANS LE LOIR-ET-CHEV - Mme JACQUELINE DUPIOT

par QUITO DE BAUSSY (sfa) et VICK DE SAVINIA (sfa) par NARCOS II (sfa) et IBERICA (sfa) par MEXICO (sfa)

ISO 147 (99) **JSO** 6 **BSO** +11 (0,90) Entré au haras en **1996 - 143** produits immatriculés (89 SF), 72 indicés en SO, 12 indicés en CC, 5 indicés en DR, 15 présentés en hunter

MILLEURS PRODUITS INDICÉS

JOLI BAI DU GUE, (sfa), h., 1997, **ISO** 169 (06) **JSO** 6

NATHAN DES HAYETTES, (sfa), h., 2001, **ISO** 149 (06) **JSO** 5

PRODUIT ÉTALON

TITAN DES SAULINES, (sfa), 2007 - Castré en 2010

PRODUIT NON PARU ANTÉRIEUREMENT

ELISCA, f, bai, 2014, JAZZ GIRL DU PENLET

DESIR DU CHATEAU (sfa), alezan 1991 ÉLEVÉ DANS LA MARNE - M. JEAN GRANDJEAN

par QUIDAM DE REVEL (sfa) et JAVOTTE D (sfa) par COR DE CHASSE (sfa) et BALLERINE III (ac) par RANTZAU (ps)

ISO 114 (95) **JSO** 4 **BSO** +4 (0,96) **BCC** +1 (0,60) Entré au haras en **1998 - 321** produits immatriculés (284 SF), 221 indicés en SO, 31 indicés en CC, 19 indicés en DR, 1 partant en endurance, 32 présentés en hunter

MILLEURS PRODUITS INDICÉS

LE LORRAIN DE MONTSEC, (sfa), m., 1999, **ISO** 141 (05) **JSO** 6
MAMBO RILLOIS, (sfb), h., 2000, **ISO** 146 (14)
MELBA GIRL, (sfa), f., 2000, **ISO** 146 (09) **JSO** 4
MULTIPASS DE FORGE, (sfa), f., 2000, **ICC** 140 (09)
NOSCO DE BLONDEL, (sfa), h., 2001, **ISO** 158 (13) **JSO** 6
OLIVER CAEL, (sfb), h., 2002, **ICC** 146 (11)
BDR +2 (0,52)

OMBRELLE ROUSSE, (sfa), f., 2002, **ISO** 146 (08) **JSO** 6
OREGON DE LA VIGNE, (sfa), h., 2002, **ICC** 152 (13)
OSANNA DE L'HUISNE, (sfa), f., 2002, **ISO** 148 (11)
POLIAS DE BLONDEL, (sfa), h., 2003, **ISO** 160 (15) **JSO** 5
PRALINE DE RIBAUD, (sfa), f., 2003, **ICC** 146 (11)

MONTE 2014 : Agréé, Dr. Vét. ELIANE MARIE RUEL - 50480 RAVENOVILLE (☎ +332.33.41.33.29)

1 jument saillie, 1 pleine

FORTUNA DU CHATEAU, f., alezan, CALYPSO DU CHATEAU

MONTE 2015 : même lieu, 2 juments saillies

DIAMANT DE SEMILLY (sfa), bai 1991 ÉLEVÉ DANS LA MANCHE - M. JULES MESNILDREY

par LE TOT DE SEMILLY (sfa) et VENISE DES CRESLES (sfa) par ELF III (sfa) et MISS DES CRESLES (sfa) par AMARPOUR (ps)

ISO 184 (02) **JSO** 6 **BSO** +29 (0,99) **BCC** +16 (0,71) **BDR** +2 (0,78) Entré au haras en **1996 - 2896** produits immatriculés (2140 SF), 1705 indicés en SO, 36 indicés en CC, 29 indicés en DR, 1 présenté à l'attelage, 3 partants en endurance, 368 présentés en hunter

MILLEUR PRODUIT INDICÉ

JACOUR DE LA CENSE, (sfa), m., 1997

MILLEUR PRODUIT INDICÉ

JADE DU STREMBERG, (sfa), f., 1997

MILLEUR PRODUIT INDICÉ

JAO DE GRAFFAN, (sfa), h., 1997

MILLEUR PRODUIT INDICÉ

JERMINE EN NOIR, (sfa), h., 1997

MILLEUR PRODUIT INDICÉ

JESUS DE LA COMMUNE, (sfa), h., 1997

MILLEUR PRODUIT INDICÉ

JOYAU DE BLOYE, (sfa), m., 1997

MEILLEUR PRODUIT INDICÉ

JOYAU D'OPAL, (sfa), h., 1997

MEILLEUR PRODUIT INDICÉ

JYCEBAIE, (sfa), f., 1997

MEILLEUR PRODUIT INDICÉ

KALASKA DE SEMILLY, (sfa), m., 1998

MEILLEUR PRODUIT INDICÉ

KAOLYMPE PLARDIERE, (sfa), f., 1998

MEILLEUR PRODUIT INDICÉ

KEO II, (sfa), h., 1998

MEILLEUR PRODUIT INDICÉ

KERMAN DE L'ABBAYE, (sfa), m., 1998

MEILLEUR PRODUIT INDICÉ

KETMYE DU BOIS, (sfa), f., 1998

MEILLEUR PRODUIT INDICÉ

KHO DE PRESLE, (sfa), f., 1998

MEILLEUR PRODUIT INDICÉ

KOHINOOR DES CRESLES, (sfa), h., 1998

MEILLEUR PRODUIT INDICÉ

KOLA DE LEURVEN, (sfa), m., 1998

MEILLEUR PRODUIT INDICÉ

KOLCHIC DU DONJON, (sfa), f., 1998

MEILLEUR PRODUIT INDICÉ

KORSAIRE DU HOUX, (sfa), m., 1998

MEILLEUR PRODUIT INDICÉ

KOSOVO DE SEMILLY, (sfa), h., 1998

MEILLEURS PRODUITS INDICÉS

KYLIANE DU MONT, (sfa), f., 1998, ISO 145 (05) JSO 6
LAGON DE L'ABBAYE, (sfa), m., 1999, ISO 167 (08) JSO 6
LAVILLON, (sfa), m., 1999, ISO 164 (09) JSO 6
LE CHAMAILLEUR, (sfa), h., 1999, ISO 142 (07) JSO 6
LE DIAM DE RHUYS, (sfa), h., 1999, ISO 147 (05) JSO 6
LEANDROS DE SEMILLY, (sfa), h., 1999, ISO 162 (09)
LEIKA DE SEMILLY, (sfa), f., 1999, ISO 143 (12) JSO 5
LONESOME DIAMS HOGUE, (sfa), m., 1999, ISO 162 (09)
MA CHE BELLA OF COCO, (sfa), f., 2000, ISO 150 (11) JSO 6
METEORITE DU CHENE, (sfa), f., 2000, ISO 150 (11) JSO 6
MOHIKAN DE KEOS, (sfa), m., 2000, ISO 149 (06) JSO 6
MONARK, (sfa), h., 2000, ISO 164 (09)
MORGANE DE NOUVO LIEU, (sfa), f., 2000, ISO 156 (09)
MUSCARIS D'ARIEL, (sfa), m., 2000, ISO 163 (11)
MUST JOURDANIERE, (sfa), m., 2000, ISO 164 (12) JSO 5
NECTAR DES FORETS, (sfa), m., 2001, ISO 163 (10) JSO 6
NELSON DE PERRAZ, (sfa), h., 2001, ISO 151 (10) JSO 6
NEPHTIS DE L'AVENIR, (sfa), f., 2001, ISO 144 (11)
NEW JIMMY'S, (sfa), m., 2001, ISO 141 (11)
NIACK DE L'ABBAYE, (sfa), m., 2001, ISO 175 (10)
NICKIE ST GEORGES, (sfa), f., 2001, ISO 142 (13) JSO 6
NOOWANDA SEMILLY, (sfa), m., 2001, ISO 145 (12) JSO 6
NORMANDIE DES JONCS, (sfa), f., 2001, ISO 149 (12) JSO 6
NORTON DE VAINS, (sfa), h., 2001, ISO 156 (10)
OBIWAN DE PILIERE, (sfa), h., 2002, ISO 170 (13) JSO 6
OCEANE DE NANTUEL, (sfa), f., 2002, ISO 158 (11)
OH GIRL D'ARMOR, (sfa), f., 2002, ISO 143 (10) JSO 6
OLYMPE DE LA PALATIE, (sfa), f., 2002, ISO 141 (10)
OMAHA DE ST SIMEON, (sfa), h., 2002, ISO 145 (12) JSO 5
ONDEO DE PILIERE, (sfa), m., 2002, ISO 151 (14) JSO 5
ONESTAR DU MESNIL, (sfa), h., 2002, ISO 160 (12) JSO 6
OPEN UP SEMILLY, (sfa), m., 2002, ISO 162 (12) JSO 6
OR BLANC, (sfa), h., 2002, ISO 142 (15) JSO 6
OR DE BRAY, (sfa), m., 2002, ISO 140 (13)
ORION HEUTIERE, (sfa), m., 2002, ISO 143 (08) JSO 6
ORPHEE DE NANTUEL, (sfa), m., 2002, ISO 143 (11) JSO 5
DELVAUX DE MUZE (BE), (bwp), h., 2003, ISO 160 (12) JSO 6
PACHA DE PREUILLY, (sfa), m., 2003, ISO 152 (13) JSO 6
PACHA DU FORT, (sfa), m., 2003, ISO 157 (14) JSO 6
PACIFIC DES ESSARTS, (sfa), m., 2003, ISO 160 (15) JSO 6
PAOLA DU TERROIR, (sfa), f., 2003, ISO 152 (13) JSO 6
PEANUTS DE BEAUFOR, (sfb), f., 2003, ISO 164 (15)
PERLE DU MARAIS, (sfa), f., 2003, ISO 165 (14) JSO 6
PICOLO, (sfa), h., 2003, ISO 171 (14) JSO 6
PILIG DE LOJOU, (sfa), h., 2003, ISO 156 (12) JSO 5
PIMAN DE LA DEVINIERE, (sfa), h., 2003, ISO 173 (13) JSO 6
PLAYBOY DU VALDYS, (sfa), h., 2003, ISO 141 (15)
POLINSKA DES ISLES, (sfa), f., 2003, ISO 178 (13)
PRELUDE DU VALDYS, (sfa), h., 2003, ISO 141 (10) JSO 6
PRESTIGE DE LANNAY, (sfa), m., 2003, ISO 153 (12) JSO 5
PRUNELLA D'ARIEL, (sfa), f., 2003, ISO 171 (12) JSO 6
DULCINEA LA SILLA (MX), (oes), f., 2004, ISO 142 (12)
EXTRA VAN ESSENCE (BE), (bwp), m., 2004, ISO 145 (13) JSO 5
QARESSE DE KREISKER, (sfa), f., 2004, ISO 145 (11) JSO 6
QATELINE DE CHOLVING, (sfa), f., 2004, ISO 147 (12) JSO 5
QUAPITOLA DE BEAUFOR, (sfb), f., 2004, ISO 163 (14)
QUAPRICA D'AVEYRON, (sfa), f., 2004, ISO 145 (15) JSO 5
QUARTIER D'LA COUR, (sfa), h., 2004, ISO 140 (12)
QUARTZ DE NANTUEL, (sfa), h., 2004, ISO 146 (10) JSO 6
QUEBEC UN PRINCE, (sfa), h., 2004, ISO 152 (14) JSO 5
QUEEN GIRL KERVEC, (sfa), f., 2004, ISO 162 (14) JSO 6
QUEL MEC GERBAUX, (sfa), m., 2004, ISO 147 (13)
QUEOPS CHATELIER, (sfb), h., 2004, ISO 147 (12) JSO 5
QUERIDA DES BRIERES, (sfa), f., 2004, ISO 143 (10) JSO 6
QUERIO DE TOSCANE, (sfa), m., 2004, ISO 143 (10) JSO 6
QUICKLY DE KREISKER, (sfa), m., 2004, ISO 183 (15) JSO 6
QUILIMANE SEMILLY, (sfa), f., 2004, ISO 147 (15) JSO 6
QUISAS DIAMANT, (sfb), f., 2004, ISO 158 (14)
QUISLING DE KREISKER, (sfa), h., 2004, ISO 147 (13) JSO 5
QUITO DE KERGLENN, (sfa), m., 2004, ISO 164 (14) JSO 6
QUITO DU VILPION, (sfa), h., 2004, ISO 152 (12) JSO 6
QUOINTREAU UN PRINCE, (sfa), h., 2004, ISO 152 (15) JSO 5
QUOOL DE RIVERLAND, (sfa), h., 2004, ISO 143 (15)
QWINTO D'AUNOU, (sfa), m., 2004, ISO 142 (10) JSO 6
QWINTUS DE KREISKER, (sfa), h., 2004, ISO 149 (13) JSO 5
UNDERCOVER (BE), (sbs), h., 2004, ISO 146 (15)
ZIQUE (NL), (kwpn), h., 2004, ISO 147 (13)
RACKHAM'JO, (sfb), m., 2005, ISO 164 (15) JSO 6

RADJA D'ARTEMIS, (sfa), m., 2005, ISO 163 (15) JSO 6
RATINA KERVEC, (sfb), f., 2005, ISO 152 (14) JSO 6
REAL AR PARK, (sfa), h., 2005, ISO 140 (15) JSO 5
REBELLE TAME, (sfa), f., 2005, ISO 143 (11) JSO 6
RENZO DU PARC, (sfa), m., 2005, ISO 143 (11) JSO 6
REPLIQUE DE BLOYE, (sfa), f., 2005, ISO 146 (15) JSO 5
REVANN DE LOJOU, (sfa), h., 2005, ISO 150 (14) JSO 4
RIALTA DE TALMA, (sfa), f., 2005, ISO 140 (15)
RIGHT NOW SEMILLY, (sfa), m., 2005, ISO 154 (15) JSO 4
ROCK'N ROLL SEMILLY, (sfa), m., 2005, ISO 172 (15) JSO 6
ROLF DES GREZ, (sfa), m., 2005, ISO 147 (15) JSO 4
ROMANCE DE ST SIMEON, (sfa), f., 2005, ISO 148 (14)
ROYALTY DU GENET, (sfa), m., 2005, ISO 150 (15) JSO 6
RUBIS DE PREUILLY, (sfb), m., 2005, ISO 167 (14) JSO 6
RUBIS DU DESERT, (sfa), m., 2005, ISO 140 (12) JSO 5
RUBIS TAME, (sfa), m., 2005, ISO 140 (14)
DESTELLO LS (MX), (oes), m., 2006, ISO 141 (12) JSO 6
SAFARI D'AUGE, (sfa), m., 2006, ISO 162 (15) JSO 6
SALAM DU HOULBEC, (sfa), m., 2006, ISO 140 (14) JSO 5
SALOMBO DE KERGLENN, (sfb), f., 2006, ISO 148 (13) JSO 6
SAPHIR DES CHAYOTTES, (sfa), h., 2006, ISO 149 (13) JSO 5
SAPHIR DU TALUS, (sfa), m., 2006, ISO 148 (15)
SECRET SEMILLY, (sfa), m., 2006, ISO 140 (12) JSO 6
SHAKIRA DE KREISKER, (sfa), f., 2006, ISO 141 (12) JSO 6
SHANA DE KERGLENN, (sfa), f., 2006, ISO 151 (13) JSO 6
SHERIEF STAR, (sfa), f., 2006, ISO 146 (14)
SHERIFF DE LA NUTRIA (MX), (sfa), m., 2006, ISO 160 (15) JSO 6
SI BELLA, (sfb), f., 2006, ISO 148 (15)
SIMBAD DU GUERPRE, (sfa), h., 2006, ISO 142 (15)
SISKO HEUTIERE, (sfa), h., 2006, ISO 142 (12) JSO 6
SPIRIT OF SEMILLY, (sfa), m., 2006, ISO 141 (14) JSO 6
SWEET DE BEAUFOR, (sfa), h., 2006, ISO 161 (15) JSO 5
SWING DE RIVERLAND, (sfa), f., 2006, ISO 144 (15)
SYMPHONIE D'EUSKADI, (sfa), f., 2006, ISO 144 (14) JSO 5
TAIGA DE CHAMPLIQUE, (sfa), f., 2007, ISO 145 (15)
TALIAN DE LA HACTIERE, (sfa), m., 2007, ISO 144 (13) JSO 6
TEMPORELLE DE FRITOT, (sfa), f., 2007, ISO 142 (15)
TESS D'ERMISSERIE, (sfa), f., 2007, ISO 140 (13) JSO 6
THARA NANTUEL, (sfa), f., 2007, ISO 150 (14) JSO 6
TINETTO JO, (sfa), h., 2007, ISO 142 (14)
TINY TOON SEMILLY, (sfa), h., 2007, ISO 150 (15) JSO 5
TOLEDO DE KERSER, (sfa), m., 2007, ICC 146 (14)
TONIXE, (sfa), m., 2007, ISO 141 (15)
TOWER MOUCHE, (sfa), m., 2007, ISO 145 (15)
TREGOR DE LA HAIE, (sfa), m., 2007, ISO 142 (15) JSO 6
TWIG DU VEILLON, (sfa), f., 2007, ISO 140 (14) JSO 6
TWISTER DU MARALY, (sfa), m., 2007, ISO 145 (13) JSO 6
ILEX VP (BE), (bwp), m., 2008, ISO 144 (14) JSO 6
ISIBEL D'O (BE), (bwp), f., 2008, ISO 141 (15)
UBAYE DE GALARZA, (sfa), f., 2008, ISO 140 (14) JSO 6
UBBLE CHALONGES, (sfa), h., 2008, ISO 140 (14) JSO 6
UJADE STE HERMELLE (BE), (sfa), f., 2008, ISO 147 (14) JSO 6
ULISSES, (sfb), m., 2008, ISO 142 (14) JSO 6
UN DIAMANT D'AZIF, (sfa), h., 2008, ISO 147 (14) JSO 6
UN DIAMANT DES FORETS, (sfa), m., 2008, ISO 146 (14) JSO 6
UNDIAMS DE VARENNE, (sfa), h., 2008, ISO 149 (14) JSO 6
UNE FUTE DE WY, (sfa), f., 2008, ISO 149 (15) JSO 6
UNESCO DU FEU, (sfa), m., 2008, ISO 146 (14) JSO 6
UNTE DES FORETS, (sfa), f., 2008, ISO 147 (14) JSO 6
UNZIP D'ICK, (sfa), h., 2008, ISO 152 (15) JSO 6
URANO DE CARTIGNY, (sfa), m., 2008, ISO 150 (14) JSO 6
URENZA HAS, (sfa), f., 2008, ISO 145 (14) JSO 6
USA DE RIVERLAND, (sfa), m., 2008, ISO 144 (15) JSO 6
UTESSE DU VAISIEAU, (sfa), f., 2008, ISO 142 (15) JSO 5
UTOPIA MONTGOTHIER, (sfa), f., 2008, ISO 143 (15) JSO 5
UXOR DU FORON, (sfa), h., 2008, ISO 140 (14) JSO 6
UYOUCOUNCOUN HOGUE, (sfa), h., 2008, ISO 151 (14) JSO 6
UZELIEN, (sfa), h., 2008, ISO 142 (15)
JAMES BOND DU BEC (BE), (bwp), h., 2009, ISO 144 (15) JSO 6
VALKYRIE DE TALMA, f., 2009, ISO 143 (15) JSO 6
VALMY DE KERSER, h., 2009, ISO 149 (15) JSO 6
VEGA DE LA ROCHE, f., 2009, ISO 148 (15) JSO 6
VENDOME D'ANCHAT, h., 2009, ISO 146 (15) JSO 6
VENTURA DE LA CHAULE, m., 2009, ICC 144 (15) JCC 6
VERBOISE MARGOT, f., 2009, ISO 151 (15) JSO 6
VERT DEGRIS, m., 2009, ISO 148 (15) JSO 6
VERY CHIC DU TILLARD, h., 2009, ISO 142 (15) JSO 6
VERY NICE GIRL, f., 2009, ISO 141 (15) JSO 6

VESTA DE LAVARDIN, f., 2009, ISO 144 (15) JSO 6
 VIBRATO D'ENOCQ, m., 2009, ISO 141 (15) JSO 6
 VIKING DES EMBRUNS, h., 2009, ISO 141 (15) JSO 6
 VITELLIUS DES DAMES, h., 2009, ISO 140 (15) JSO 6
 VIVALDI DE BEDON, m., 2009, ISO 140 (15) JSO 6

VOICE DE CHENAIE, h., 2009, ISO 142 (15) JSO 6
 VOLCANO DU MARAIS, h., 2009, ISO 144 (15) JSO 6
 VOLUPTÉ DE L'EXTASE, f., 2009, ISO 140 (15) JSO 6
 VOLVER DE LA VIGNE, h., 2009, ISO 140 (15) JSO 6
 VUITON DE KREISKER, m., 2009, ISO 143 (15) JSO 6

PRODUITS ÉTALONS

JAZZ DE SEMILLY, (sfa), 1997, ISO 124 (01) JSO 5 BSO +13 (0,59)
 JOYAU DE BLOYE, (sfa), 1997, ISO 141 (06) JSO 6 BSO +17 (0,92) - Mort en 2007
 KALASKA DE SEMILLY, (sfa), 1998, ISO 169 (12) JSO 6 BSO +11 (0,95) BDR +3 (0,55)
 KERMAN DE L'ABBAYE, (sfa), 1998, ISO 142 (04) JSO 6 BSO +17 (0,63)
 KOLORADO DE SEMILLY, (sfa), 1998, ISO 134 (04) JSO 6 BSO +15 (0,69) - Mort en 2006
 LAGON DE L'ABBAYE, (sfa), 1999, ISO 167 (08) JSO 6 BSO +14 (0,86)
 LAVILLON, (sfa), 1999, ISO 164 (09) JSO 6 BSO +20 (0,78)
 LEISTER DES SABLES, (sfa), 1999, ISO 125 (06) JSO 4 BSO +8 (0,59)
 MUSCARIS D'ARIEL, (sfa), 2000, ISO 163 (11) BSO +17 (0,78)
 NAZUR DES FORETS, (sfa), 2001, ISO 123 (06) JSO 5 BSO +7 (0,79) - Castré en 2010
 NECTAR DES FORETS, (sfa), 2001, ISO 163 (10) JSO 6 BSO +21 (0,89) BDR +2 (0,48)
 NEW JIMMY'S, (sfa), 2001, ISO 141 (11) BSO +16 (0,60)
 NEWTON DE KREISKER, (sfa), 2001, ISO 132 (09) JSO 5 BSO +19 (0,93)
 NOUBA A BATILLY, (sfa), 2001, ISO 138 (13) JSO 6 BSO +14 (0,89)
 O'MALLEY D'AVRIL, (sfa), 2002, ISO 117 (06) JSO 4 BSO +16 (0,57)
 ONDEO DE PILIERE, (sfa), 2002, ISO 151 (14) JSO 5 BSO +14 (0,76)
 OPEN UP SEMILLY, (sfa), 2002, ISO 162 (12) JSO 6 BSO +17 (0,90) BDR +1 (0,44)
 ORJON HEUTIERE, (sfa), 2002, ISO 143 (08) JSO 6 BSO +12 (0,78)
 ORPHEE DE NANTUEL, (sfa), 2002, ISO 143 (11) JSO 5 BSO +17 (0,87)
 ORSONE L'ENCHANTE, (sfa), 2002, ISO 139 (09) JSO 5 BSO +19 (0,62)
 PACHA DE LA CHENEE, (sfa), 2003, ISO 110 (08) BSO +11 (0,61)
 PACHA DE PREUILLY, (sfa), 2003, ISO 152 (13) JSO 6 BSO +14 (0,71)
 PACIFIC DES ESSARTS, (sfa), 2003, ISO 160 (15) JSO 6 BSO +23 (0,69) - Haute-Saône - C.H.C. HORSES SA
 PIMENT DE L'ORNE, (sfa), 2003, ISO 137 (09) JSO 6 BSO +16 (0,61)
 POMAR DU MESNIL, (sfa), 2003, ISO 138 (09) JSO 6 BSO +22 (0,63)
 PUTCH DES ISLES, (sfa), 2003, ISO 138 (11) JSO 6 BSO +24 (0,63) - Ile-et-Vilaine - Mme ANNE-MARIE NOUVION (☎ 04.95.38.83.71)
 DEISTER (DE), (holst), 2004, ISO 116 (11) BSO +16 (0,52)
 ELVIS TER PUTE (BE), (bwp), 2004 BSO +17 (0,49)
 EMERALD VAN'T RUYTERSOF (BE), (bwp), 2004 BSO +17 (0,40)
 QUARTZ DE LA BAR, (sfa), 2004, ISO 138 (10) JSO 6 BSO +21 (0,61)
 QUASAR DU LIEVRE, (sfa), 2004, ISO 127 (15) JSO 5 BSO +17 (0,58)
 QUASAR DU TONNERRE, (sfa), 2004, ISO 114 (14) BSO +11 (0,60)
 QUATRO DE RIVERLAND, (sfa), 2004, ISO 114 (08) BSO +13 (0,67)
 QUERIO DE TOSCANE, (sfa), 2004, ISO 143 (10) JSO 6 BSO +24 (0,62)
 QUICK DIAM'S, (sfa), 2004 BSO +9 (0,43)
 QUICKLY DE KREISKER, (sfa), 2004, ISO 183 (15) JSO 6 BSO +28 (0,70)
 QUITO DU VILPION, (sfa), 2004, ISO 152 (12) JSO 6 BSO +24 (0,68) - Castré en 2013
 QUITUS D'ARMANVILLE, (sfa), 2004, ISO 123 (14) JSO 4 BSO +13 (0,62)
 QUIPIDON DE BAVOZ, (sfa), 2004, ISO 139 (13) JSO 4 BSO +19 (0,62)
 DIARADO (DE), (holst), 2005 BSO +19 (0,85) BDR +7 (0,44) - Calvados - G.M.B.H. PAUL SCHOCKEMOHL (☎ 54.92.96.01.00)
 RACKHAM'JO, (sfb), 2005, ISO 164 (15) JSO 6 BSO +26 (0,59)
 RIMBOW DE MOENS, (sfa), 2005, ISO 137 (15) JSO 5 BSO +24 (0,60) - Castré en 2013
 ROCK'N ROLL SEMILLY, (sfa), 2005, ISO 172 (15) JSO 6 BSO +29 (0,93)
 RUBIS DE PREUILLY, (sfb), 2005, ISO 167 (14) JSO 6 BSO +27 (0,60)
 RUBIS DES SAULES, (sfa), 2005, ISO 101 (09) BSO +8 (0,54)
 SAFARI D'AUGE, (sfa), 2006, ISO 162 (15) JSO 6 BSO +28 (0,58)
 SECRET SEMILLY, (sfa), 2006, ISO 140 (12) JSO 6 BSO +22 (0,61)
 SPIRIT OF SEMILLY, (sfa), 2006, ISO 141 (14) JSO 6 BSO +19 (0,66)
 TALIAN DE LA HACTIERE, (sfa), 2007, ISO 144 (13) JSO 6 BSO +15 (0,60)
 TIPAB PALATIE, (sfa), 2007, ISO 115 (14) BSO +15 (0,60)
 TONIC DE KERSE, (sfa), 2007, ISO 117 (12) JSO 4 BSO +19 (0,57)
 TONIXE, (sfa), 2007, ISO 141 (15) BSO +23 (0,58)
 TOPAZE LATOUR, (sfa), 2007, ISO 136 (14) JSO 6 BSO +19 (0,61)
 TOULOUSE DE TALMA, (sfa), 2007, ISO 128 (15) BSO +19 (0,59)
 UDSON DE SAINT FRAY, (sfa), 2008, ISO 103 (14) BSO +12 (0,55)
 UGO DU BARQUET, (sfa), 2008, ISO 117 (14) BSO +11 (0,58) - Castré en 2011
 UGOBAK DES BALEINES, (sfa), 2008, ISO 129 (13) JSO 5 BSO +24 (0,59)
 ULTIMO LA BIOLLAZ, (sfa), 2008, ISO 131 (14) JSO 4 BSO +19 (0,58)
 UN DIAMANT DES FORETS, (sfa), 2008, ISO 146 (14) JSO 6 BSO +24 (0,60)
 UNESCO DU FEU, (sfa), 2008, ISO 146 (14) JSO 6 BSO +24 (0,59)
 UNZEST DE L'AUTROT, (sfa), 2008, ISO 128 (13) JSO 5 BSO +17 (0,56) - Mort en 2014
 UPERCUT KERVEC, (sfa), 2008, ISO 131 (13) JSO 5 BSO +27 (0,59)
 UPPER DIAM'S DU CHAI, (sfa), 2008
 URANO DE CARTIGNY, (sfa), 2008, ISO 150 (14) JSO 6 BSO +27 (0,59)
 URCEO DU GAST, (sfa), 2008, ISO 121 (15) BSO +18 (0,55)
 USA DE RIVERLAND, (sfa), 2008, ISO 144 (15) JSO 6 BSO +22 (0,59)
 UTO KERVEC, (sfa), 2008, ISO 127 (13) JSO 5 BSO +26 (0,60)
 UTOT DE THOISY, (sfa), 2008 BSO +9 (0,56)
 VALDEIS LONGRAIS, 2009, ISO 116 (13) JSO 4 BSO +16 (0,57)
 VINCENZINO OF COCO, 2009 BSO +10 (0,52) - Castré en 2013
 VITOT KERVEC, 2009, ISO 133 (14) JSO 5 BSO +27 (0,59)
 AIRMES DES BALEINES, 2010, ISO 134 (15) JSO 5 BSO +22 (0,55)
 AMANT DU CHATEAU, 2010, ISO 126 (14) JSO 4 BSO +24 (0,55) - Calvados - S.A.S. GROUPE FRANCE ELEVEGE (☎ +3.31.40.19.88)
 ANDIAMO SEMILLY, 2010, ISO 131 (15) JSO 5 BSO +20 (0,58)
 AWAY SEMILLY, 2010, ISO 130 (15) JSO 5 BSO +19 (0,54)
 DOMINATOR 2000 Z (BE), (z), 2010
 BACLEOD DE NESS, 2011 BSO +13 (0,50)
 BAGAD DE GRAFFAN, 2011 BSO +12 (0,51) - Castré en 2015
 BALKO D'ELLE, 2011, ISO 122 (15) JSO 4 BSO +25 (0,53)
 BALLOIS DE L'ABBAYE, 2011 BSO +16 (0,40)
 BALTHAZAR DE FOUGNARD, 2011 BSO +21 (0,50)
 BAZOOKA SEMILLY, 2011 BSO +17 (0,49)
 BEST OF ISCLA, 2011, ISO 124 (15) JSO 4 BSO +29 (0,53)
 CARUSO DES CARMILLES, 2012
 CATCHAR MAIL, 2012 BSO +28 (0,42)

PRODUITS NON PARUS ANTÉRIEUREMENT

ARMANI D'AUGE, m, bai f., 2010, MARQUISE DU GRIMEUX
 DARK KISS, f, alezan, 2013, FINE KISS (DE)
 DON LOAD, m, bai, 2013, MEAT'LOAF (NL)
 DOTCOM D'AUTHUIT, f, bai, 2013, TWINN SET D'AUTHUIT
 ELLORA DU PARC, f, alezan, 2014, KYRIELLE DE LA VANRIE
 ENERGY DE LA ROQUE, f, noipan, 2014, NEWTY

ENNEE, f, bai, 2014, APHRODITE VANHETDINGESHOF (BE)
 ENVIE DE FOLIE, f, alezan, 2014, ILOSTRA DARK
 ERMES DES FLAGUES, m, alezan, 2014, OLYMPIC CHAMPEIX
 ESPOIRS DU PAS, m, alezan, 2014, ORIANE DE GRAVIT
 ESQUISSE SEMILLY, f, bai, 2014, JAFFNA DE SEMILLY
 EVITA BERENICE, f, bai, 2014, ICECREAM DUVERIE

MONTE 2014 : Étranger, LIEU D'ELEVAGE EN BELGIQUE - BELGIQUE

258 juments saillies, 168 pleines, 7 vides, 83 résultats inconnus

FABIO MAIL, m., alezan, HALLIGA MAIL
 FABLE D'ERMISSERIE, m., bai, GAMME D'ERMISSERIE
 FABULEUX DIAMANT, m., bai, NOBEL LADY (DE)
 FACETIE DE LA FAVRE, f., bai, NISBET DE SHAMROCK
 FAENZA D'ARGENT, f., bai, MILFAN FORTUNE
 FAGUO LA FORTINIERE, m., bai, GELINOTE DE CLOSET
 FAHRENHEIT DE CERAK, m., noipan, WALESKA (DE)
 FAIDON DE VIE, m., bai, TELLINE DU FRAIGNEAU
 FAIR PLAY DES ALEURS, m., bai f., PRECIOUS NOBLE VD SMIS (BE)
 FAIR PLAY SEMILLY, m., alezan, JULIA DE LA SAPAIE
 FAIRPLAY DE LA BAUCHE, m., bai, SANNE VD HELLE (BE)
 FAIRY NICE DE PREMOL, f., bai, NANOUK DE BONFORT

FALCO DE PIERRE, m., bai, UNE FLEUR DE LAHAYE
 FALCO SL, m., bai, H TEANUTS DE SEMILLY (BE)
 FALCONE D'AVRIL, m., bai, OTTAWA D'AVRIL
 FALSTERBO D'ORMONT, m., alezan, QUETTY D'ALTENBACH
 FAMOSA DES PIRES, f., bai, VELA DES PIRES
 FAN D'IDEALE, f., alezan, IDEALE DE LA POMME
 FAN FAN DES MEULIERES, f., bai, PEARL DU BANCO
 FANCY BOY DE BEAUFOR, m., bai, K NOSTRA (DE)
 FANCY GIRL SEMILLY, f., alezan, OLYMPIC GIRL SEMILLY
 FANDANGO SEMILLY, m., bai, LA MARE
 FANETTE DU SART, f., bai, OCTAVIE D'O
 FANFAN DE BEAUFOR, m., bai, CALIENTE VD FAUNUSHOEVE (BE)

FANTASIA DAIFLAM, f., al cui, PROMESSE DE SOULAT
 FANTASIA DE TURAN, f., alezan, VICK DE COURCEL
 FAO JO SEMILLY, m., alezan, OASIS SEMILLY
 FAR WEST DE BEAUFOR, m., alezan, SARABELLE (NL)
 FARA DE BEAUFOR, f., alezan, PIVOINE DU REVERDY
 FARA DE RU MORAND, f., alezan, RAMONA BONNEFER
 FARENHEIT DE BEAUFOR, m., bai, HANNAH I (DE)
 FARESSA AUBOURGERE, f., bai, QUOOL DES CHAYOTTES
 FARWEST DE KEOS, m., alezan, LA MARE
 FASCINATION DE L'ILE, m., bai f., AUDACE KALONE
 FAVORITE DE MAI, f., bai cl, OGALIE DES BRIERES
 FAVORITE PLATIERE, f., alezan, SORIA PLATIERE
 FBI DU GENET, m., bai f., KAJOLINE D'ESPOIR
 FEBUS D'OUILLY, m., bai f., OSIRIS D'OUILLY
 FEE ARGANE, f., bai, KAISSERA D'OPAL
 FEELINE DE VOISE, f., alezan, ANDANTE Z (BE)
 FEELOU DE MELREY, f., bai, MALICE DE MELREY
 FELICIO LATINO, m., noipan, PRECIEUSE DE LA CROIX
 FELINE D'OC, f., alezan, PENELOPE D'OC
 FELINE PLATIERE, f., al br, FRIVOLE PLATIERE
 FELLOW DE BEAUFOR, f., noipan, LADY DE LA COMMUNE
 FEODORA DE VIE, f., bai, KANTATE DU SYRE
 FEROE DE BERT, f., bai, THAILANDE DE BERT
 FERSEN DE KERNE, m., bai, LAWENN DE KERNE
 FESTIVAL DU TALUS, m., bai f., QUELLE DU TALUS
 FEWILANE UP, f., alezan, NYMPHEA DES MONTS
 FIDELIO D'ANTILLY, m., bai, QUINTELETTE D'ANTILLY
 FIDIS L'AISSY, f., bai, TEXANE DU HAUT
 FIDJI DU TAILLIS, m., bai, JU'URNE DE PLEVILLE
 FIERRE D'ELLE, f., alezan, NAIKA D'ELLE
 FIFTEEN SEMILLY DE NE, f., bai, MISS PORTERON
 FIFTY DU MOULIN, f., bai, ILIOUCHA'S GIRL
 FIFTY FIFTY SEMILLY, m., alezan, MIC MAC DU DIEU DEMON (BE)
 FIGARI DE KREISKER, f., bai, TEAM DE KREISKER
 FIGARO DES SEIZE, m., bai f., FEE D'ORBECC
 FIGO DE CORDRAC, m., bai cl, BANANA DE CORDRAC
 FILLE DE KERSAN, f., noipan, TILAK DE KERSAN
 FILOMENE UNE PRINCE, f., bai, OASIS D'HONVAULT
 FILOU D'ISIGNY, m., bai f., STAR D'ISIGNY
 FINCA HOGUE, f., noir, UNIKA HOGUE
 FINEA DE BEAUFOR, f., bai, QUINEA DORCEL
 FIONA D'ETHIVY, f., bai, SOLEANE D'ETHIVY
 FIONIE, f., alezan, VRATINA
 FIONNA DES SAPINS, f., gris, CELESTE MURY MARAIS Z (BE)
 FIRE BIRD DU LOZON, m., bai f., MELODIE PIERREVILLE
 FIRE DANCE SEMILLY, f., bai, LA MARE
 FIRENZE DE LA CENSE, m., bai, RUSH ON DU HOUSOIT (BE)
 FIRESTONE SEMILLY, m., alezan, BALERINE D'ISIGNY
 FIRST DAY DES AMBRES, f., alezan, KOUBANE DES YVERS
 FIRST DE ST MARTIN, m., noipan, PLATINE DE ST MARTIN
 FIRST DIAMOND AG, f., gris, IRMA LA DOUCE DU LOUP
 FIRST JOLIE, f., bai, SJOLLE VAN DE POLDERHEIDE (BE)
 FIRST REPUBLICAINE, f., bai, JOLIE MOME DE LAVALLE
 FISTON DU GENELEY, m., bai, BOHEME DU GENELEY
 FITOU DE MEZLEAN, m., bai, MALICE D'ANGUERNY
 FLAMENCO DES ROIS, m., bai, FORTUNE DU PAITIS
 FLAMME DU FEU, f., souris, JESSY DU DONJON
 FLASH DANCE SEMILLY, f., alezan, JIMINY DU GISORS
 FLEOLE VERTE, f., bai, OKANIE VERTE
 FLEUR DE MAI D'ORIANE, f., bai, KEOPS D'AUROI
 FLEUR DES DAMES, f., bai, LUTECE DES DAMES
 FLEUR DU MOURENS, f., alezan, KOLISCA ROUGE

MONTE 2015 : Agréé, S.C.E.A. LEVALLOIS RICHARD - 50680 COUVAINS

294 juments saillies

DIAMS DU GRASSET

(sfa), alezan 1991 ÉLEVÉ DANS LE GERS - Mme JOSLAVE NOTROU
 par ABDULLAH (CA) (trak) et VOLGA DU GRASSET (sfa) par J'T'ADORE (sfa) et FLEUR DE LA LONDE (sfa) par SUNNY BOY (sfa) et MISSAL (sfa) hunter

MEILLEURS PRODUITS INDICÉS

JAKAR DE MOYON, (sfa), h., 1997, **ISO** 151 (09) **JSO** 5
 JAZZINE DU GRASSET, (sfa), f., 1997 **ESO**
 JUKEBOX DE MOYON, (sfa), h., 1997, **ISO** 140 (05) **JSO** 5
 KALIF DE PESSANS, (sfa), h., 1998, **ISO** 147 (11)
 KENITRA DE MOENS, (sfa), f., 1998, **ISO** 144 (06) **JSO** 6
 KENTIN DE MOYON, (sfa), h., 1998, **ISO** 161 (08)
 KISS ME DU GRASSET, (sfa), f., 1998, **ISO** 145 (05)
 MAGNUM DE MOYON, (sfa), h., 2000, **ISO** 140 (14) **JSO** 4

PRODUIT ÉTALON

JUKEBOX DE MOYON, (sfa), 1997, **ISO** 140 (05) **JSO** 5 **BSO** +7 (0,77)

MONTE 2014 : Agréé, E.A.R.L. HARAS DE MOYON - 50860 MOYON (☎ +332.33.56.35.82)

9 juments saillies, 6 pleines, 3 résultats inconnus

FEDEROVNA DE MOYON, f., bai, IALTA DE MOYON
 FIDJI DE MOYON, f., alezan, UDINE DE MOYON
 FIESTA DE MOYON, f., bai, JAGUAR DE MOYON

MONTE 2015 : même lieu, 3 juments saillies

DIARADO (DE)

(holst), noipan 2005 ÉLEVÉ AU DANEMARK - HV numéro 339405 - M. KRISTENSEN KLAUS THINGHOLM

par DIAMANT DE SEMILLY (sfa) et ROXETTE I (holst) par CORRADO (DE) (holst) et KIMBERLY III (holst) par CONTENDER (DE) (holst)

BSO +19 (0,85) **BDR** +7 (0,44) Entré au haras en 2009 - **143** produits immatriculés (38 SF), 62 indicés en SO, 8 indicés en CC, 6 indicés en DR, 5 présentés en hunter

PRODUITS ÉTALONS

DIACASALL (DE), (holst), 2009
 DIARADO'S BOY (DE), (old), 2009
 ELDORADO DE HUS (NL), (kwpn), 2009, **ISO** 133 (14) **JSO** 6 **BSO** +23 (0,52), **IDR** 117 (13) **JDR** 4 **BDR** +15 (0,42)
 JOOP 111 (BE), (bwp), 2009
 GALAXYIET UTOPIA (NL), (kwpn), 2011

PRODUIT NON PARU ANTÉRIEUREMENT

CLORIS DU BEC, f, bai, 2012, MUTINE DU BOSQ

FLEUR H, f., bai, BLOODY MARY (NL)
 FLICKA SOHM, f., alezan, JUDELLE FONTAINE
 FLINT SOL'HEURE, m., bai, LUTINE DES IBIS
 FLIRT DE LA VIGNE, m., bai, NYMPHE DE LA VALLEE
 FLO DE BAERENRAIN, f., bai, UPARFAITE DU ROUET
 FLORA DE BEAUFOR, f., bai, QUINEA DORCEL
 FLORATINA MSG, f., noipan, LATINA DU PITRAY
 FLORIDE DE L'ABBAYE, f., bai f., AMOUR DE CHANTEPIE
 FLOWER DE FARJONNIERE, f., bai, CHELSY DE FARJONNIERE
 FLOWER D'ELITE, f., alezan, WEST VIRGINIA (NL)
 FLOYD DE CHATELUI, m., bai f., TETHYS DE CHATELUI
 FLY DES FONTENOTTES, m., bai cl, ONDINE DE CHASNAY
 FLYER SEMILLY, m., alezan, ETOUPE II
 FLYING GIRL SEMILLY, f., alezan, ETOUPE II
 FLYING SPUR, f., noir, ZAMARA VAN'T VENHOF (NL)
 FLYINGDIAMS DESBRUMES, f., bai, KINA DU TALUS
 FOGATA, f., alezan, KIM DE DAMPIERRE
 FOLIE DES CARMILLES, f., noipan, WORLETTE (NL)
 FOLLE D'AUTHUIT, f., bai, TWINN SET D'AUTHUIT
 FOLLOW ME D'AUTHUIT, f., alezan, RED ALERT BOIS MARGOT
 FOR A DIAM D'ARIEL, m., bai, CHIVA DES BONS VILLES (BE)
 FOR CLEAR, m., bai, CLAIRE 44 (DE)
 FOR EVER DES MAS, m., bai, NAOMIE DES ETISSES
 FOR ME DIAM SAVIGNY, f., alezan, LUTINE DE SAVIGNY
 FORCA D'OSCINE, m., bai, OSCINE
 FORCET D'OUILLY, m., bai f., VESTA D'OUILLY
 FOREVER DU PONANT, m., bai, ODYSSEE DU PONANT
 FOREVER DU TER, f., bai, HAIFA DES CRESLES
 FOREVER VENTADOUR, f., alezan, LUNARIA CHAMPEIX
 FORGET ME NOT DU JOUG, m., bai f., OLIVETTE GERBAUX
 FORLANE D'ARGENT, f., noipan, DIVINA DE FRELY
 FORMIDABLE ST GERMAIN, m., alezan, QUERIE DE LA BASTIERE
 FOSTER D'ORANGERIE, f., alezan, NISBA D'OMONVILLE
 FOXY DE MAIDIERES, f., bai, MISS DE CONDE
 FRAISE DES BOIS, f., alezan, RARCONA (NL)
 FRANCE DU VENT, f., alezan, QUELOHA DE MAI
 FRANCE GATRVINDIZHUIT, m., noipan, SAN SERAI 2 (DE)
 FRASQUITA DES ISLES, f., bai, KAELIA DE PEN AR WERN
 FRAU DE COURTENAIN, f., noipan, JANINA D'ORGERES
 FRAZY CLOSBONHOMME, f., bai, NAHEMIA
 FREDDO CAPPUCCINO, m., alezan, CAPPUCCINO Z (BE)
 FREE VOL DE MAI, f., bai, JOIE D'AIGUILLY
 FRENCH DIAMOND, m., bai, WHIZZ (GB)
 FRENCH TOUCH DU BANCO, m., alezan, SOUZDAL DU BANCO
 FRENCHY LERCHENBERG, f., noir, HERMESSE
 FRENCHY MENILJEAN, m., bai, INESSE DU QUESNAY
 FRESIA D'ALTENBACH, f., bai, PIROUETTE DE VAINS
 FREYFAXI DES ISLES, m., bai, OCEANIA DES ISLES
 FRIDAY TREIZE, m., bai, SYDNEY UNE PRINCE
 FRIEDE DE COURTENAIN, f., bai, CORNETTE DE COURTENAIN (DE)
 FROU FROU DE MORTAGNE, f., alezan, UNE DAME DE MORTAGNE
 FROUFROU DE BLINIÈRE, f., bai, KALINKA DE FLOBECQ
 FUEGO MALOUIN, m., bai, RAITA MALOUINE
 FUERTE, m., bai, VERONA VAN HET DINGENSHOF (BE)
 FULGURANT DE LOLIVIER, m., bai f., UNISTOIREDESFONTAINES
 FULL DIAMANT, f., alezan, TUM TUM (NL)
 FULL OPTIONS D'ELO, m., bai, LALIQUE DU MONTIS (DE)
 FULLDIAM, m., gris, CALIDA (DE)
 FUNKY DE BEAUFOR, m., bai, BAKATINA DE BEAUFOR
 FUNKY MUSIC SEMILLY, m., bai f., LA MARE
 FURIOSA DE L'IF, f., bai f., ILLONKA DE L'IF
 FURIOSO LATINO, m., noipan, FABRINA DE BREKKA

ISO 160 (08) **JSO** 6 **BSO** +11 (0,95) Entré au haras en 1996 - **238** produits immat

MONTE 2014 : Agréé, Dr. Vét. FREDERIC NEYRAT - 01360 BELIGNEUX (☎ +334.72.25.77.92)

10 juments saillies, 7 pleines, 1 vide, 2 résultats inconnus

FAIR LADY DE PLEVILLE, f., bai, ALCAPARA (DE)
FAIR PLAY DE PLEVILLE, f., bai, ALCAPARA (DE)
FARA DES LOGES, f., bai, VERMEIL DES LOGES

FRASCATI DU SOLEIL, m., bai f., PHIDAM DU CHESNAY
FURIE DU DEFI, f., bai f., KATALINA GRINGA

MONTE 2015 : même lieu, 8 juments saillies

MONTE 2016 : Agréé, S.A.S. GROUPE FRANCE ELEVAGE - 14700 FALAISE (☎ +332.31.40.19.88)

Propriétaire : G.M.B.H. PAUL SCHOCKEMOHL - MUNSTERLANDSTRABE 51 - 49439 MUHLEN - ALLEMAGNE (☎ 54.92.96.01.00)

DJALISCO DU GUET (sfa), bai 1991 ÉLEVÉ DANS LA SOMME - M. FRANCIS MAZY

par JALISCO B (sfa) et UKIE DU GUET (sfa) par NASHVILLE IV (sfa) et MINETTE V (sfa) par CORAIL V (sfa)

ISO 172 (03) JSO 6 BSO +5 (0,92) Entré au haras en **1998 - 178** produits immatriculés (117 SF), 94 indicés en SO, 7 indicés en CC, 6 indicés en DR, 10 présentés en hunter

MONTE 2014 : Agréé, M. EMMANUEL VINCENT - 50680 ST CLAIR SUR L ELLE (☎ +332.33.56.06.80)

1 jument saillie, 1 pleine

FUN LADY DE LA CENSE, f., al bru, INFANTE DU HEQUET

DOLLAR DE LA LANDE (sfa), alezan 1991 ÉLEVÉ DANS LA MANCHE - M. JEROME LECONTE

par QUITO DE BAUSSY (sfa) et URILE IV (sfa) par MATADOR DU BOIS (sfa) et MUGUETTE V (sfa) par ARABEL (sfa)

ISO 157 (02) JSO 5 Entré au haras en **1996 - 144** produits immatriculés (107 SF), 93 indicés en SO, 15 indicés en CC, 14 indicés en DR, 1 partant en endurance, 19 présentés en hunter

MEILLEUR PRODUIT INDICÉ

NELSON DU BIOLAY, (sfa), h., 2001, **ISO 162 (12)**

PRODUITS ÉTALONS

LASCAR DU LYS, (cs), 1999, **ICC 103 (06)**
RONFLEUR DE MALIFAUX, (sfa), 2005 - Castré en 2012

PRODUIT NON PARU ANTÉRIEUREMENT

VILALANDE DOLLAR, f, alezan, 2009, CARINE DE CARRE

DOLLAR DE LUX (DE) (westf), bai 2001 ÉLEVÉ EN ALLEMAGNE - WESTF numéro 412046601 - M. JEAN-MARIE CHARLOT

par DOLLAR DU MURIER (sfa) et DOUCE DE CHAMPLOUE (sfa) par NU D'INGREVILLE (sfa) et GEMME D'HATOIS (sfa)

par FORT NATIONAL (ps)

ISO 144 (11) BSO +14 (0,59) Entré au haras en **2013 - 8** produits immatriculés (7 SF)

PRODUITS NON PARUS ANTÉRIEUREMENT

ENDIAMO DES HOUCHES, f, bai, 2014, INFANTE D'AS
ENREDO DES HOUCHES, f, alezan, 2014, SCARLETTE DEDRULHE
EPHESE DES HOUCHES, m, baicer, 2014, PRINCESSE DU HAMEAU

EVY DANCE DES HOUCHES, f, noipan, 2014, REVAMOUR DE MAURANNE

MONTE 2014 : Agréé, M. PIERRE MICHEL BOUTILLIER - 34290 LIEURAN LES BEZIERS

6 juments saillies, 5 pleines, 1 résultat inconnu

FLEUR DE LYS C, f., noipan, JADE DU FRAIGNEAU
FOREVER DU CRES, f., bai, HARMONIE DE RIOU

FRAGONARD DES HOUCHES, m., al cui, REVAMOUR DE MAURANNE

MONTE 2015 : même lieu, 4 juments saillies

MONTE 2016 : même lieu

Propriétaire : S.N.C. DOMAINE DE GONET - MME NERA BONICEL - 30127 BELLEGARDE

DOLLAR DELA PIERRE (sfa), bai 1991 ÉLEVÉ DANS LE LOIR-ET-CHEV - Dr. MICHEL HERBEAU

par QUIDAM DE REVEL (sfa) et LORIPIERRE (sfa) par FOU DRE DE GUERRE (sfa) et FLORALIE (sfa) par KALMISTE (sfa)

ISO 177 (03) ESO BSO +17 (0,98) BCC +2 (0,58) Entré au haras en **1995 - 896** produits immatriculés (583 SF), 522 indicés en SO, 23 indicés en CC, 24 indicés en DR, 80 présentés en hunter

MEILLEURS PRODUITS INDICÉS

ANTEA DE LOSSY (CH), (ch), f., 1996, **ISO 143 (04)**
INCAS DE L'OASIS, (sfa), h., 1996, **ISO 175 (07) JSO 6 ESO**
PADISHA DE MARS, (sfa), f., 2003, **ISO 143 (09) JSO 6**
PARVATI DE BREVE, (sfa), f., 2003, **ISO 144 (13)**
PASHA DU GUE, (sfa), h., 2003, **ISO 171 (14) JSO 6**
PENDJAB DU ROYET, (sfa), h., 2003, **ISO 152 (13) JSO 6**
PLAYER DE BROCELIA, (sfa), h., 2003, **ISO 146 (13)**
PLUTON DE MARS, (sfa), h., 2003, **ISO 149 (12) JSO 5**
POLAR DES ROQUES, (sfa), m., 2003, **ISO 144 (13) JSO 6**
POLARIS, (sfb), h., 2003, **ISO 147 (12)**
POLISSONNE DES NEYES, (sfa), f., 2003, **ISO 161 (13) JSO 5**
PRECIEUSE PLATIERE, (sfa), f., 2003, **ISO 143 (14) JSO 5**
PTIT LULU D'AUBIGNY, (sfa), m., 2003, **ISO 146 (14)**
QOSTAERES KERNAT, (sfa), h., 2004, **ISO 141 (15) JSO 6**
QUALINE DE COURCEL, (sfa), f., 2004, **ISO 154 (13)**
QUANSAS DES IVERNONS, (sfa), m., 2004, **ISO 154 (14) JSO 6**
QUATUOR CHAMPEIX, (sfa), h., 2004, **ISO 141 (14) JSO 6**
QUININE TURNERIE, (sfa), f., 2004, **ISO 153 (10) JSO 6**

QUISMY DES VAUX, (sfa), f., 2004, **ISO 167 (13) JSO 6**
QUITUS DE CHAMPLOUE, (sfa), h., 2004, **ICC 140 (10) JCC 6**
QUOMANCHE D'OR, (sfa), h., 2004, **ISO 143 (13) JSO 4**
LUCERO LS (MX), (oes), m., 2005, **ISO 148 (13) JSO 6**
REARDE RUMEL, (sfa), f., 2005, **ISO 146 (13)**
RIADLOC FLY LY, (sfa), h., 2005, **ISO 153 (14) JSO 6**
RIBOY D'ALIMAT, (sfa), m., 2005, **ISO 142 (14) JSO 6**
GRAVINA VD DONKHOEVE (BE), (bwp), f., 2006, **ISO 143 (15)**
SALTO DES NAUVES, (sfa), h., 2006, **ISO 149 (15) JSO 6**
SAVANE DE DAMPIERRE, (sfa), f., 2006, **ISO 151 (12) JSO 6**
SAXO DE LA COUR, (sfa), h., 2006, **ISO 161 (15) JSO 6**
SISKO DU CHAI, (sfa), m., 2006, **ISO 140 (13)**
STAR LA TULLIERE, (sfa), f., 2006, **ISO 152 (15)**
TALLANO, (sfa), h., 2007, **ISO 141 (14)**
TCHIN DE PLEVILLE, (sfa), m., 2007, **ISO 146 (14) JSO 6**
TOP BRAS DE FER, (sfb), h., 2007, **ISO 142 (15) JSO 6**
VANDA D'ELLIPSE, f., 2009, **ISO 144 (15) JSO 6**

PRODUITS ÉTALONS

JILLING PIERRE (CH), (ch), 1997, **ISO 115 (05) BSO +4 (0,60)**
MEXICO DE CAUDARD, (sfa), 2000, **ISO 128 (04) JSO 4 BSO +4 (0,71)**
REBOZO LA SILLA (MX), (cdm), 2000 **BSO +14 (0,40)**
TREASURE Z (BE), (z), 2000 **BSO +14 (0,83)**
OR BLEU DE BATILLY, (sfa), 2002 **BSO +3 (0,57)** - Mort en 2013
POLAR DES ROQUES, (sfa), 2003, **ISO 144 (13) JSO 6 BSO +15 (0,64)**
QALOC AUBOURGERE, (sfa), 2004, **ISO 116 (13) BSO +6 (0,60)**
QUANSAS DES IVERNONS, (sfa), 2004, **ISO 154 (14) JSO 6 BSO +16 (0,58)**
LUCERO LS (MX), (oes), 2005, **ISO 148 (13) JSO 6 BSO +23 (0,58)**
RAMSES DU VEILLON, (sfa), 2005, **ISO 136 (12) JSO 6 BSO +16 (0,63)**
ROYAL IRIS D'ARGOUGES, (sfa), 2005, **ISO 137 (11) JSO 6 BSO +19 (0,63)**
RUY BLAS DE PRIEZ, (sfa), 2005, **ISO 102 (10) BSO +2 (0,54)**
SALTO DES NAUVES, (sfa), 2006, **ISO 149 (15) JSO 6 BSO +23 (0,60)** - Calvados - S.A.R.L. HARAS DES COUDRETTES - Castré en 2013
SARAWAK SEMILLY, (sfa), 2006, **ISO 136 (12) JSO 6 BSO +16 (0,59)**
SCAREFACE DE MARS, (sfa), 2006, **ISO 130 (14) JSO 5 BSO +20 (0,75)** - Orne - S.A.R.L. HARAS DES M (☎ +3.33.36.53.66)
SKYROCK DU MILON, (sfa), 2006, **ISO 138 (13) JSO 6 BSO +17 (0,60)**
SULIMAN DE FETAN, (sfa), 2006, **ISO 139 (13) JSO 5 BSO +17 (0,62)**
TCHIN DE PLEVILLE, (sfa), 2007, **ISO 146 (14) JSO 6 BSO +24 (0,61)**
UN DOLLAR DE BLONDEL, (sfb), 2008, **ISO 131 (15) JSO 5 BSO +15 (0,56)** - Orne - S.A.R.L. HARAS DES M (☎ +3.33.36.53.66)
UPLABOUM DE VAZEILLE, (sfb), 2008
URBAN DE LA LOUE, (sfa), 2008 **BSO +4 (0,46)**
URIOSO DU FEU, (sfa), 2008 **BSO +2 (0,55)**
CONSEIL D'ETAT A TWIN, (pfs), 2012 - Orne - Mme SAVINA BLOT DOLLFUS

MONTE 2014 : Agréé, S.A.R.L. HARAS DES M - 61200 AUNOU LE FAUCON (☎ +332.33.36.53.66)

17 juments saillies, 11 pleines, 6 résultats inconnus

FABULA DE ROCHETAILLE, f., alezan, UBIS DE ROCHETAILLEE
FAMILY DU MONT, f., alezan, UNITE DU MONT
FARENHEIT DE LINCEL, m., bai, PRUNELLE DE LAIRIE

FIGARI DE LURANI, m., bai, FANNY DE SAINT CYR
FREGATE PLATIERE, f., alezan, FETICHE PLATIERE
FUN TASTIK DES MOIES, m., alezan, JALNA DE L'ETOILE

MONTE 2015 : même lieu, 17 juments saillies

MONTE 2016 : même lieu

Propriétaire : S.A.R.L. HARAS DES M - LE HARAS M - 61200 AUNOU LE FAUCON (☎ +332.33.36.53.66)

Mort en 2012

DOLLAR DU MESNIL (sfa), bai 1991 ÉLEVÉ DANS LA MANCHE - M. JEAN-PIERRE AUMONT

par QUAT'SOUS (sfa) et NELMA DU MESNIL (sfa) par NIGHT AND DAY (ps) et ELMA DU MESNIL (sfa) par IBRAHIM

ISO 153 (02) **JSO** 6 **BSO** +4 (0,93) Entré au haras en **1997 - 191** produits immatriculés (158 SF), 115 indicés en SO, 22 indicés en CC, 20 indicés en DR, 2 présentés à l'attelage, 2 partants en endurance, 27 présentés en hunter

MELLEUR PRODUIT INDICÉ

OXALA DE BATAILLEY, h., 2002, **ISO** 142 (12)

PRODUITS ÉTALONS

PHARAON D'O, (sfa), 2003 - Castré en 2013
SULTAN DU GARRED, (sfa), 2006

PRODUIT NON PARU ANTÉRIEUREMENT

BUTTERFLY DU PARC, f, bai, 2011, SUNNY DU PARC

DOLLAR DU MURIER (sfa), bai 1991 ÉLEVÉ EN MAYENNE - M. PHILIPPE BODINIER

par JALISCO B (sfa) et KARIELLE (sfa) par URIEL (sfa) et CAMARADE RAPIDE (sfa) par IBRAHIM

ISO 184 (00) **JSO** 4 **BSO** +17 (0,98) **BCC** +11 (0,63) Entré au haras en **1995 - 647** produits immatriculés (459 SF), 476 indicés en SO, 25 indicés en CC, 16 indicés en DR, 1 partant en endurance, 110 présentés en hunter

MELLEURS PRODUITS INDICÉS

IDALGO DES BOIS, (sfa), m., 1996, **ISO** 151 (10)
IDEAL DE LA LOGE, (sfa), m., 1996, **ISO** 182 (09) **JSO** 6
IMPERIAL D'OGIER, (sfa), m., 1996, **ISO** 144 (07)
IONESCO DE BREKKA, (sfa), m., 1996, **ISO** 171 (07)
JAFFNA DE SEMILLY, (sfa), f., 1997, **ISO** 165 (08) **JSO** 6
JASON DU MURIER, (sfb), m., 1997, **ISO** 147 (08)
JAZZ DU MURIER, (sfa), m., 1997, **ISO** 146 (08) **JSO** 6
JEM TWIST, (sfa), h., 1997, **ISO** 152 (09) **JSO** 6 **ESO**
JOHNNY BOY II, (sfa), m., 1997, **ISO** 157 (10)
JOVIAL DU PLESSIS, (sfa), m., 1997, **ISO** 141 (12) **JSO** 5
KENO DU ROZEL, (sfa), m., 1998, **ISO** 148 (08) **JSO** 6
KORI FLEURI, (sfa), f., 1998, **ISO** 143 (13)
MADE IN LA CHAPEL, (sfa), h., 2000, **ISO** 162 (12)
MAGIE DU VALON, (sfa), f., 2000, **ISO** 144 (09)
MARIUS DU VALLAVAN, (sfa), h., 2000, **ISO** 157 (13)
MICMAC FLEURI, (sfa), m., 2000 **ESO**
MIKADO DU MURIER, (sfa), h., 2000, **ISO** 162 (12)
MILTON DU MURIER, (sfb), m., 2000, **ISO** 171 (12)
MIRIBEL D'AVRAY, (sfa), f., 2000, **ISO** 149 (09)
MODENA, (sfa), f., 2000, **ISO** 161 (12) **JSO** 6
MURIESCO DU COTENTIN, (sfa), m., 2000, **ISO** 147 (09) **JSO** 6
MYRTILLE PAULOIS, (sfa), f., 2000, **ISO** 187 (13) **JSO** 6
DOLLAR DE LUX (DE), (westf), m., 2001, **ISO** 144 (11)
NABBUCO, (sfa), m., 2001, **ISO** 150 (12) **JSO** 6
NEW GIRL MAISON ROUGE, (sfa), f., 2001, **ISO** 140 (09) **JSO** 5
OLYMPHE D'AIGUILLY, (sfa), f., 2002, **ISO** 156 (15) **JSO** 6
OMEGA D'ISIGNY, (sfa), h., 2002, **ISO** 148 (09) **JSO** 6

OPHELIE GESMERAY, (sfa), f., 2002, **ISO** 150 (15)
OSCAR DU ROZEL, (sfa), m., 2002, **ISO** 151 (12) **JSO** 5
OZ DE BREVE, (sfa), m., 2002, **ISO** 184 (13)
PEGASE DE TALMA, (sfa), m., 2003, **ISO** 145 (13) **JSO** 5
PLAY BOY DU TERTRE, (sfa), h., 2003, **ISO** 157 (14)
PRINCESSE UNE PRINCE, (sfa), f., 2003, **ISO** 141 (09) **JSO** 6
PRUDENCE PRIVE, (sfa), f., 2003, **ISO** 145 (11) **JSO** 6
QARAT DE LA LOGE, (sfa), h., 2004, **ISO** 172 (13) **JSO** 6
QING UN PRINCE, (sfa), h., 2004, **ISO** 146 (12) **JSO** 6
GORLEONE, (sfa), h., 2004, **ISO** 144 (10) **JSO** 6
QUARIOSA, (sfa), f., 2004, **ISO** 152 (12) **JSO** 6
QUETSCH DE MONTSEC, (sfb), f., 2004, **ISO** 146 (13)
QUETZAL DE MARE SECHE, (sfa), f., 2004, **ISO** 140 (10) **JSO** 6
QUIKLOVE DES MONTS, (sfa), m., 2004, **ISO** 159 (15) **JSO** 4
ARESSE M (NL), (kwpn), m., 2005, **ISO** 156 (15)
RASPER DU GERY, (sfb), m., 2005, **ISO** 147 (15) **JSO** 6
RHUNE D'EUSKADI, (sfa), f., 2005, **ISO** 168 (13) **JSO** 6
ROLLS DE MONTIGNY, (sfa), f., 2005, **ISO** 149 (12) **JSO** 6
ROSE DE LA LANDE, (sfa), f., 2005, **ISO** 141 (14) **JSO** 5
RUBIS DU RUSTICK, (sfa), m., 2005, **ISO** 163 (15) **JSO** 6
SOLSTICE DE ROCHEREAU, (sfa), h., 2006, **ISO** 144 (15) **JSO** 6
SOUPCON DE RIVERLAND, (sfa), h., 2006, **ISO** 141 (14) **JSO** 6
STERLING UN PRINCE, (sfa), h., 2006, **ISO** 142 (12) **JSO** 6
SUMMER DU HAUT NOYAL, (sfa), f., 2006, **ISO** 142 (14)
VELLEDA DE TALMA, f., 2009, **ISO** 140 (15) **JSO** 6
VENETO FONTAINE, h., 2009, **ISO** 146 (15) **JSO** 6

PRODUITS ÉTALONS

IDALGO DES BOIS, (sfa), 1996, **ISO** 151 (10) **BSO** +15 (0,63)
IDEAL DE LA LOGE, (sfa), 1996, **ISO** 182 (09) **JSO** 6 **BSO** +12 (0,97) - Calvados - Mme JOSETTE CARADEUC
J'AI L'ESPOIR D'ELLE, (sfa), 1997, **ISO** 119 (06) **BSO** +7 (0,93)
JOHNNY BOY II, (sfa), 1997, **ISO** 157 (10) **BSO** +9 (0,79)
KENO DU ROZEL, (sfa), 1998, **ISO** 148 (08) **JSO** 6 **BSO** +15 (0,72)
MONTE CHRISTO, (sfa), 2000, **ISO** 134 (04) **JSO** 6 **BSO** +11 (0,66)
MURIESCO DU COTENTIN, (sfa), 2000, **ISO** 147 (09) **JSO** 6 **BSO** +19 (0,87)
DOLLAR DE LUX (DE), (westf), 2001, **ISO** 144 (11) **BSO** +14 (0,59) - Hérault - S.N.C. DOMAINE DE GONET
NABBUCO, (sfa), 2001, **ISO** 150 (12) **JSO** 6 **BSO** +19 (0,73)
O'CONNOR, (sfa), 2002, **ISO** 127 (08) **BSO** +8 (0,61)
OPIUM D'OR, (sfa), 2002, **ISO** 133 (09) **JSO** 5 **BSO** +14 (0,59)
QARAT DE LA LOGE, (sfa), 2004, **ISO** 172 (13) **JSO** 6 **BSO** +18 (0,61) - Castré en 2014
QUEL AMOUR D'EUSKADI, (sfa), 2004, **ISO** 120 (12) **BSO** +13 (0,65)
QUIBALI BARBOTIERE, (sfa), 2004
GOMERI DELLA CACCIA (IT), (si), 2005, **ISO** 116 (14) **BSO** +15 (0,45)
RASPER DU GERY, (sfb), 2005, **ISO** 147 (15) **JSO** 6 **BSO** +22 (0,59)
RUBIS DU RUSTICK, (sfa), 2005, **ISO** 163 (15) **JSO** 6 **BSO** +22 (0,60)
STENKO MONTFOLLET, (sfa), 2006 **BSO** +3 (0,59)
STERLING DE JARSAY, (sfa), 2006, **ISO** 119 (10) **JSO** 4 **BSO** +11 (0,60)
AKA FIFTY CENTS, 2010, **ISO** 118 (15) **BSO** +17 (0,54)

MONTE 2014 : Agréé, Mme PEGGY BODINIER - 53240 ST GERMAIN LE GUILLAUME (☎ +332.43.02.73.19)

4 juments saillies, 2 pleines, 2 résultats inconnus

FLASH BACK, m., bai f., FLEUR D'ANIS

FLYER DES AS, m., bai f., LIBELLULE

MONTE 2015 : même lieu, 4 juments saillies

MONTE 2016 : Agréé, M. PHILIPPE BODINIER - 53240 ANDOUILLE

Propriétaire : M. PHILIPPE BODINIER - HARAS DU MURIER - LA SAUDRAIS - 53240 ANDOUILLE

Mort en 2013

DON CRUSADOR (DE) (han), noir 1998 ÉLEVÉ EN ALLEMAGNE - VHW numéro 316543998 - MME IMKE ECKERT

par DON BOSCO (han) et LARISSA (han) par LAURIES CRUSADOR (GB) (ps) et PIK BUBES GIRL (han) par PIK BUBE I (DE) (han)

BDR +34 (0,65) Entré au haras en **2007 - 34** produits immatriculés (7 SF), 12 indicés en DR

MELLEUR PRODUIT INDICÉ

DON CRUSADOR (DE), (han), h., 2009, **IDR** 142 (15)

MONTE 2014 : Agréé, S.A.R.L. HARAS REGIONAL DE ROSIERES - 54110 ROSIERES AUX SALINES (☎ +333.83.20.77.56)

21 juments saillies, 10 pleines, 11 résultats inconnus

FADIESE DE PADOUE, f., bai, BELADONE DE PADOUE
FALONE DE DOUAIRE, m., noipan, PIROUETTE DU CHATEL
FANTASME DE BETTEGNEY, m., noipan, VENISSIA DE BETTEGNEY
FEANOR DU MEZEL, m., bai, UNIZIÉ DU MEZEL

FEELING DU MOXENE, m., bai, QALINE DE MONTSEC
FIRST D'AGATLOU, m., bai f., ITALIKE DES SOURCE
FLEUR DU MOULIN, f., bai, TALMA DU JARDIN

DON JUAN DE HUS (NL)

(kwpn), alezan 2008 ÉLEVÉ AUX PAYS-BAS - KWPN numéro 809753 - M. J.M. KOOPMAN

par JAZZ (NL) (kwpn) et VODORETTE (NL) (kwpn) par KRACK C (NL) (kwpn) et NOVORETTE (kwpn) par DAMIRO B (NL) (kwpn)

IDR 131 (14) **JDR** 5 **BDR** +34 (0,56) Entré au haras en **2011 - 158** produits immatriculés (42 SF)

PRODUITS NON PARUS ANTÉRIEUREMENT

EROS BARAIRE, m., alezan, 2014, PRUNE DU FRAIGNEAU (BE)
EZPERANZA DESIR, f., noir, 2014, DAZZLING GOLD VD KEMPENHO

MONTE 2014 : Agréé, S.A.R.L. HARAS DE HUS - 44390 PETIT MARS (☎ +332.40.72.38.38)

24 juments saillies, 14 pleines, 10 résultats inconnus

FANGORN D'HULM, m., bai, URANIE D'HULM
FARAMIR DE LA MURE, m., al bru, DI JEUNE VAN DE VIKING (BE)
FIDJI GREZ NEUVILLE, f., al bru, YOUSIRONE
FLASHBACK D'IRIAC, m., alezan, KADLAVIE

FRAGOLINO DU PARC, m., bai, SAMBA DU PARC (DE)
FRAMBOISE BARAIRE, f., bai f., PRUNE DU FRAIGNEAU
FREE STYLE MOSNET, m., bai, CARTE NOIRE (DE)

MONTE 2015 : même lieu, 40 juments saillies

DON PIERRE

(aa), bai br 1991 ÉLEVÉ DANS LE LOIR-ET-CHER - Dr. MICHEL HERBEAU

par OBERON DU MOULIN et QUARLOTTA PIERRE (aa) par JILLING PIERRE (aa) et NON HO L'ETA (aa) par BA TOUSTEM (ar)

ISO 128 (96) **JSO** 5 **BSO** +5 (0,92) **BCC** +19 (0,60) Entré au haras en **1996 - 313** produits immatriculés (64 SF), 105 indicés en SO, 27 indicés en CC, 19 indicés en DR, 7 partants en endurance, 24 présentés en hunter

MEILLEURS PRODUITS INDICÉS

NEPAL DE MADELEINE, (sfb), h., 2001, **ICC** 143 (09) **JCC** 6
OR DE CHANAY, (sfa), h., 2002, **ISO** 152 (11)

ORESTE DES SUREAUX, (aa), h., 2002, **ICC** 143 (09) **JCC** 6
ORIENT DU MORTIER, (sfa), h., 2002, **ICC** 147 (10) **JCC** 6

PRODUIT ÉTALON

CIRRUS DE CAVALHAC, (aa), 2012

MONTE 2014 : National, GESTION IAC - 78610 LES BREVIAIRES

3 juments saillies, 3 pleines

FIRE ROND DE GUERRE, m., alezan, URANIE ROND DE GUERRE

FLY DU ROND DE GUERRE, m., bai f., MIS DU ROND DE GUERRE

MONTE 2015 : Agréé, Mme AMANDINE COUTAREL - 63000 CLERMONT FERRAND

3 juments saillies

Mort en 2014

DOREMI (BE)

(bwp), gris 2003 ÉLEVÉ EN BELGIQUE - BWP numéro 219241 - M. JORIS DE BRABANDER

par QUIDAM DE REVEL (sfa) et ULYSSE VAN HET LAMBROECK (bwp) par CENTO (DE) (holst) et JASPERINA (bwp) par LYS DE DARMEN (sfa)

ISO 158 (12) **JSO** 6 **BSO** +19 (0,62) Entré au haras en **2010 - 41** produits immatriculés (30 SF), 5 indicés en SO

MONTE 2014 : Agréé, S.A.R.L. FRANCART-MUNCH - 08200 BALAN (☎ +333.24.27.02.39)

5 juments saillies, 3 pleines, 2 résultats inconnus

FENIX DE LA HAMELLE, m., gris, JAVOTTE III

DORSAY

(sfa), bai 1991 ÉLEVÉ DANS LA MANCHE - M. PIERRE MOUCHEL et Mme JEANNE MOUCHEL

par QUITO DE BAUSSY (sfa) et PAMPLIERE (sfa) par URIEL (sfa) et IRRESISTIBLE (sfa) par TANAEEL (sfa)

ISO 147 (03) **JSO** 6 **ESO BSO** +8 (0,94) **BCC** +4 (0,46) Entré au haras en **1995 - 202** produits immatriculés (144 SF), 121 indicés en SO, 13 indicés en CC, 6 indicés en DR, 1 partant en endurance, 25 présentés en hunter

MEILLEURS PRODUITS INDICÉS

IL EST GALANT, (sfa), h., 1996 **ESO**
KISS ME GALANTE, (sfa), f., 1998, **ISO** 146 (07)

LE GALANT, (sfa), h., 1999, **ISO** 165 (08) **JSO** 6
SIROCCO DU GERS, (sfa), h., 2006, **ICC** 169 (13) **JCC** 6

PRODUITS ÉTALONS

LE GALANT, (sfa), 1999, **ISO** 165 (08) **JSO** 6 **BSO** +12 (0,62) - Castré en 2012
URLEVENT VERDU, (sfb), 2008

MONTE 2014 : Agréé, Dr. Vét. LAURENT DUHARD - 24700 MENESPLET (☎ +335.53.81.74.41)

8 juments saillies, 5 pleines, 3 résultats inconnus

FEE GALANTE, f., alezan, KATIA DE LA COLINERIE
FOL'AMOUR DES COUTIS, m., bai, QORAILLE DU MAZ
FOXTROT DE GRESIGNAC, m., alezan, IDEM DE GRESIGNAC

FOXY GALANTE, f., alezan, GROUSE DU GALAND
FURIOSA GALANTE, f., bai, HELENA DU GALANT

MONTE 2015 : même lieu, 7 juments saillies

MONTE 2016 : même lieu

Propriétaire : Dr. Vét. LAURENT DUHARD - CLINIQUE VETERINAIRE DE MONTPON - PLACE GAMBETTA - 24700 MONTPON MENESTEROL

Mort en 2015

DOUBLE D'ELLE

(sfa), bai 1991 ÉLEVÉ DANS LA MANCHE - M. ALEXIS PIGNOLET

par DOUBLE ESPOIR (sfa) et PAVLOVA DES MALAIS (sfa) par JALISCO B (sfa) et GUEULE D'AMOUR (sfa) par URIEL (sfa)

ISO 115 (95) **JSO** 4 **BSO** +13 (0,96) Entré au haras en **1995 - 390** produits immatriculés (270 SF), 212 indicés en SO, 26 indicés en CC, 31 indicés en DR, 25 présentés en hunter

MEILLEURS PRODUITS INDICÉS

JASMIN DE BORDET, (sfa), h., 1997, **ISO** 150 (05)
JASMIN DE SIVRY, (sfa), h., 1997, **ISO** 143 (09)
JUMPER DU LIBAIRE, (sfa), h., 1997, **ISO** 149 (11) **JSO** 4
KACHOU DU CHENOI, (sfa), h., 1998, **ISO** 140 (04) **JSO** 6

KALIFA D'ASFELD, (sfa), f., 1998, **ISO** 140 (10)
KENNEDY DE WAY, (sfa), h., 1998, **ICC** 142 (04) **JCC** 6
KOCHIZE DE QUERCIZE, (cs), m., 1998, **ISO** 140 (03) **JSO** 5
KOOPER DE VRIGNE, (sfa), h., 1998, **ISO** 148 (05)

PRODUITS ÉTALONS

IDEAL D'ELLE, (sfa), 1996, **ISO** 123 (01) **JSO** 5 **BSO** +7 (0,61) - Castré en 2001
N'HECTARE DES IFS, (pfs), 2001, **ISO** 113 (14)
TALISMAN OTHEEN, (oc), 2007, **ISO** 102 (14)
VIF ESPOIR, (oc), 2009

MONTE 2014 : National, HARAS NATIONAUX - PFAFFENHOFFEN - 67350 PFAFFENHOFFEN

21 juments saillies, 13 pleines, 1 vide, 7 résultats inconnus

FANNY REHBERG, f., bai, LOUSTALETTE REHBERG
FEELING DE L'EHN, m., bai, THEMIS DE L'EHN
FELINE DE METAIRIE, f., bai, JUMPIE DU BOIS

FILAE DE LA FALLE, f., alezan, ALCANTARA (NL)
FOLIE DOUBLE, f., alezan, OPALE DE METENDAL
FRENCH KISS DE MYS, m., alezan, MYSTIC CIRCLE

MONTE 2015 : Agréé, S.A.R.L. FRANCE ETALONS - 08250 TERMES
12 juments saillies

DRAKKAR DES HUTINS (sfa), bai f. 1991 ÉLEVÉ EN HAUTE-SAVOIE - M. JEAN-FRANCOIS JOSSE

par NARCOS II (sfa) et TURGISIERE (sfa) par FEU SACRE (sfa) et NOUVEAUTE IV (sfa) par TIGRE ROUGE (sfa)

ISO 161 (00) **JSO** 6 **BSO** +11 (0,96) **BCC** +16 (0,63) Entré au haras en **1997 - 302** produits immatriculés (264 SF), 179 indicés en SO, 28 indicés en CC, 25 indicés en DR, 32 présentés en hunter

MEILLEURS PRODUITS INDICÉS

KANA DES YVERS, (sfa), f., 1998, **ISO** 148 (04) **JSO** 6 **ESO**
KATCKO DU MANCEAU, (sfa), h., 1998, **ISO** 149 (09)
KORALIA, (sfa), f., 1998, **ISO** 150 (07) **JSO** 5
KRAFT D'ETENCLIN, (sfa), m., 1998, **ISO** 145 (09) **ESO**
LORD ST DENIS, (sfa), h., 1999, **ISO** 156 (08)
LOREAL D'UTAH, (sfa), h., 1999, **ISO** 166 (10) **JSO** 6
MANOIR DES PEUX, (sfa), m., 2000, **ISO** 163 (12) **JSO** 6
MIDSHIP DU BORDA, (sfa), h., 2000, **ISO** 171 (15)

NAVY BLUE TARROY, (sfa), h., 2001, **ISO** 163 (10) **JSO** 6
NEW REMAKE DE SERVERY, (sfa), h., 2001, **ISO** 167 (10)
NODIN D'ORVAL, (sfa), h., 2001, **ICC** 155 (15) **JCC** 5
NOIRE DE TAME, (sfa), f., 2001, **ISO** 141 (07) **JSO** 6
NORVEGIA MOUCHE, (sfa), f., 2001, **ISO** 145 (11)
ORA DES HUTINS, (sfa), f., 2002, **ISO** 150 (15)
PLEYEL DU VASSAL, (sfa), h., 2003, **ICC** 140 (12)
QOATAO DE L'ISLE, (sfa), f., 2004, **ISO** 150 (15) **JSO** 6

PRODUITS ÉTALONS

KADET GIBAY, (sfa), 1998, **ISO** 134 (07) **JSO** 5 **BSO** +9 (0,61)
MANOIR DES PEUX, (sfa), 2000, **ISO** 163 (12) **JSO** 6 **BSO** +17 (0,70)
NARKOS DE PREULLY, (sfa), 2001, **ISO** 128 (13) **BSO** +7 (0,67), **IDR** 121 (05) **JDR** 4 **BDR** +4 (0,51)
NOKAOUT, (sfa), 2001, **ISO** 127 (09) **JSO** 5 **BSO** +7 (0,67)

PRODUITS NON PARUS ANTÉRIEUREMENT

ELME DE BEAUVOIR, m, alezan, 2014, KELLY DE LA COLINERIE
ENVIEE DE BEAUVOIR, f, noipan, 2014, UPPY DES FLAGUES

ESPOIR DU GERBIER, m, alezan, 2014, UNE NUIT D'OR

MONTE 2014 : Agréé, S.A.R.L. GIRAUD ERIC - 86550 MIGNALOUX BEAUVOIR (☎ +335.49.46.82.25)

11 juments saillies, 8 pleines, 3 résultats inconnus

FADO DE BEAUVOIR, m., noipan, CARO (BE)
FAUST DE BEAUVOIR, m., bai, QUELIMANE DU PRAIRIAL
FIDELIO DE BEAUVOIR, m., alezan, UNIQUE DE BEAUVOIR
FINE CHAMPAGNE'B, m., gris, HYZOPE DE CERAN

FLAMME DE BEAUVOIR, f., noipan, TENTATION DE BEAUVOIR
FLIRT DE BEAUVOIR, m., bai, RIM STAR DE TEXO
FWEETY DE BEAUVOIR, m., noipan, SWEETY DE BEAUVOIR

MONTE 2015 : même lieu, 13 juments saillies

EASY BOY (sfa), bai 1992 ÉLEVÉ DANS LES ARDENNES - M. JEAN LEFEBVRE

par NIDOR PLATIERE (sfa) et VERY NICE GIRL (sfa) par NARCOS II (sfa) et IXE (sfa) par VAS Y II (aa)

ISO 151 (99) **JSO** 6 **BSO** +12 (0,97) **BCC** +1 (0,64) Entré au haras en **1998 - 455** produits immatriculés (263 SF), 311 indicés en SO, 35 indicés en CC, 21 indicés en DR, 65 présentés en hunter

MEILLEURS PRODUITS INDICÉS

NAIVE NOUBA DU GUE, (sfa), f., 2001, **ISO** 140 (15)
PIPER JAZZ, (sfa), h., 2003, **ISO** 148 (13) **JSO** 4
PREMIERE DE COEUR, (sfa), f., 2003, **ISO** 148 (10) **JSO** 5

ROXANA DU MADRAS, (sfa), f., 2005, **ISO** 141 (14) **JSO** 6
SCOUT DE LA CENSE, (sfa), h., 2006, **ISO** 155 (15) **JSO** 6

PRODUIT ÉTALON

PLAY BOY DE COURCEL, (sfa), 2003, **ISO** 130 (09) **JSO** 5 **BSO** +13 (0,70)

MONTE 2014 : Agréé, S.A.S. GENES DIFFUSION - 59500 FRAIS MARAIS

8 juments saillies, 2 pleines, 6 résultats inconnus

FERIA DU THEILLET, f., bai, NABKA DU THEILLET

FLIGHT DU THEILLET, m., alezan, QUIRIELLE THEILLET

MONTE 2015 : Agréé, M. FREDERIC LEFEBVRE - 08460 SIGNY L ABBAYE

4 juments saillies

Mort en 2006

ECALGRAIN (sfa), bai 1992 ÉLEVÉ DANS LA MANCHE - Mme JEANNE MOUCHEL

par QUAT'SOUS (sfa) et ATALANTE V (sfa) par MUGUET DU MANOIR (sfa) et JASMINE A (sfa) par URIEL (sfa)

ISO 131 (00) **JSO** 5 **BSO** +4 (0,87) Entré au haras en **1996 - 99** produits immatriculés (68 SF), 47 indicés en SO, 8 indicés en CC, 2 indicés en DR, 5 présentés en hunter

MEILLEUR PRODUIT INDICÉ

PHENIX ROYAL, (sfa), h., 2003, **ISO** 157 (13)

MONTE 2014 : Agréé, Mme NATHALIE GIRARDOT - 52190 PRANGÉY (☎ +333.25.84.48.74)

1 jument saillie, 1 pleine

FARENA DE PRELAVAU, f., bai, SERENA DE PRELAVAU

ECHOGENE LATOUR (sfa), bai 1992 ÉLEVÉ EN L'EURE-ET-LOIR - Mme FRANCOISE HOUDRE

par GALOUBET A (sfa) et OLINDA DES TOURS (ac) par FARCEUR (aa) et TOURMONDA (ps) par TOURAGUA (ps)

ISO 159 (04) **JSO** 6 **BSO** +4 (0,98) Entré au haras en **1996 - 554** produits immatriculés (471 SF), 362 indicés en SO, 45 indicés en CC, 40 indicés en DR, 1 présenté à l'attelage, 3 partants en endurance, 58 présentés en hunter

MEILLEURS PRODUITS INDICÉS

JAVA DE NORMANDIE, (sfa), f., 1997, **ISO** 155 (06)
JIVA DE LA FOSSE, (sfa), f., 1997, **ISO** 145 (04)
JOVIS DE RAVEL, (sfa), h., 1997, **ISO** 174 (09) **JSO** 6
KILKENNIA DU THOT, (sfa), f., 1998, **ISO** 142 (10)
KITKAT DU VENT, (sfa), m., 1998, **ISO** 155 (04) **JSO** 6

KOKOBOY LATOUR, (sfb), m., 1998, **ISO** 152 (09)
LOUPO DU BY, (sfa), h., 1999, **ISO** 143 (07)
NATIF DES ROCHES, (sfa), h., 2001, **ISO** 145 (14)
NOSTALGIE DE LA ROCHE, (sfa), f., 2001, **ISO** 155 (09) **JSO** 6
PRIMA DU COISEL, (sfa), f., 2003, **ISO** 146 (10) **JSO** 5

PRODUITS ÉTALONS

KITKAT DU VENT, (sfa), 1998, **ISO** 155 (04) **JSO** 6 **BSO** +8 (0,61)
SUN SPOT LATOUR, (sfa), 2006, **ISO** 108 (14) **BSO** +6 (0,58)

PRODUIT NON PARU ANTÉRIEUREMENT

EKOGENE DESTANRIERS, m, bai, 2014, TECLA DU JARDIN

MONTE 2014 : Agréé, M. OLIVIER LÉBOUBE - 54930 DIARVILLE

10 juments saillies, 4 pleines, 6 résultats inconnus

FELIA DE BELEVUE, f., alezan, MUSSE DU MADON
FIGHTER DE BRIKEY, m., bai, URRACA DU MASVIEL

FLORINE DE HAUTERIVE, f., bai, DAFNE DE HAUTERIVE

ECLAT DE LA PIERRE (ac), gris 1992 ÉLEVÉ DANS LE LOIR-ET-CHEVRE - Dr. MICHEL HERBEAU

par KSARSET (US) (ps) et QUARLOTTA PIERRE (aa) par JILLING PIERRE (aa) et NON HO L'ETA (aa) par BA TOUSTEM (ar)

ISO 142 (98) **JSO** 6 Entré au haras en **1998 - 139** produits immatriculés (29 SF), 49 indicés en SO, 14 indicés en CC, 7 indicés en DR, 4 partants en endurance, 3 présentés en hunter

MEILLEUR PRODUIT INDICÉL'ECLAT DU RIOL, (ac), h., 1999, **ISO** 140 (10)**PRODUITS ÉTALONS**

LUCIFER D'URBA, (aa), 1999

SISCO DE BARRES, (aa), 2006, **ISO** 126 (14) **BSO** +3 (0,57)**MONTE 2014** : Agréé, E.A.R.L. ELEVAGE D' ALLOU - 45510 VIENNE EN VAL
1 jument saillie, 1 pleine

FRIPON D'ALLOU, m., alezan, NEMESIS VIEUX MOULIN

Mort en 2011

EFLE DE B'NEVILLE

(sfa), bai f. 1992 ÉLEVÉ DANS LA MANCHE - M. JEAN-BAPTISTE THIEBOT

par PAPILLON ROUGE (sfa) et SANTALINE (sfa) par MUGUET DU MANOIR (sfa) et EMERAUDE (sfa) par HERQUEMOULIN (sfa)

ISO 147 (08) **JSO** 6 Entré au haras en **1997 - 303** produits immatriculés (225 SF), 169 indicés en SO, 24 indicés en CC, 40 indicés en DR, 2 partants en endurance, 34 présentés en hunter**MEILLEURS PRODUITS INDICÉS**KAZAM DE THEZEY, (sfa), h., 1998, **ISO** 148 (07) **JSO** 6RANIERO DU JARDIN, (sfa), h., 2005, **ICC** 145 (10) **JCC** 5SARAFY DU OUCHY, (sfa), f., 2006, **ISO** 144 (12) **JSO** 6**MONTE 2014** : Agréé, M. SEBASTIEN LAFORGE - 14340 LE PRE D AUGE (☞ +332.31.62.94.27)

16 juments saillies, 10 pleines, 6 résultats inconnus

FAHRENHEIT DU PRE, m., bai, NATIVE DU PRE

FAST DU PRE, m., bai, QUELLE NUIT DU PRE

FEE DU PRE, f., bai, MELODIE DU PRE

FEERIQUE D'EGLEFIN, f., alezan, PELAGIE DES PRES

FELINE DE MACHLO, f., bai, VOICE AND VEGA

FIL D'OR ROSE, m., alezan, LAZULITE BLONDE

FORMIDABLE DU PRE, m., alezan, LEGENDE DU PRE

FREEDOM DUCLOSMARCAIS, m., alezan, IONYSE DIABLE

FREESBY D'EGLEFIN, m., alezan, PLATINE D'EGLEFIN

FURYGANE D'ARCHANGE, m., bai, NAYADE D'ARCHANGE

MONTE 2015 : même lieu, 12 juments saillies**EL PASO PLATIERE**

(sfa), al bru 1992 ÉLEVÉ DANS LA MANCHE - M. GILBERT LEFORESTIER

par ROSIRE (sfa) et SISI PLATIERE (sfa) par GRAND VENEUR (sfa) et ETOILE (sfa) par TANAEI (sfa)

ISO 162 (03) **JSO** 6 Entré au haras en **1997 - 311** produits immatriculés (264 SF), 170 indicés en SO, 31 indicés en CC, 33 indicés en DR, 4 partants en endurance, 35 présentés en hunter**PRODUIT ÉTALON**

KEL EDEN DES LYS, (sfa), 1998

MONTE 2014 : Agréé, M. RAPHAEL PINTHON - 23110 ST JULIEN LA GENETE (☞ +335.55.82.08.57)

10 juments saillies, 2 pleines, 8 résultats inconnus

FITNESS MARE AUX FEES, f., bai f., DIJKHUISJE (NL)

FULMOON CHANEBIERE, f., al bru, PALOMBAGGIA DE NAZCA

MONTE 2015 : même lieu, 6 juments saillies**ELAN DE LA COUR**

(sfa), alezan 1992 ÉLEVÉ DANS LA MANCHE - Mme COLETTE COUETIL

par VAS Y DONC LONGANE (sfa) et REJANE DE LA COUR (sfa) par JALISCO B (sfa) et LADY DE LA COUR (sfa) par STARTER (sfa)

ISO 173 (04) **JSO** 6 **BSO** +18 (0,99) **BCC** +10 (0,72) Entré au haras en **1997 - 953** produits immatriculés (788 SF), 622 indicés en SO, 57 indicés en CC, 45 indicés en DR, 5 partants en endurance, 128 présentés en hunter**MEILLEURS PRODUITS INDICÉS**KANSAS GESMERAY, (sfa), h., 1998, **ISO** 144 (05) **JSO** 5KERGUELEN DE LAUME, (sfa), h., 1998, **ISO** 147 (08) **JSO** 5KIT D'ECUYERE, (sfa), m., 1998, **ISO** 149 (08) **JSO** 4KRISHNA DE SISSE, (sfa), f., 1998, **ISO** 145 (08) **ESO**LOUP KERBOUAREH, (sfa), m., 1999, **ISO** 143 (07) **JSO** 6MELISANDRE, (sfa), m., 2000, **ISO** 145 (14)MENTHE DE NORMANDIE, (sfa), f., 2000, **ISO** 146 (13)MILADY DE BREKKA, (sfa), f., 2000, **ISO** 144 (11) **JSO** 6NATOUCHKA DE L'AMONT, (sfa), f., 2001, **ISO** 141 (07) **JSO** 6NEMO DE BELOU, (sfa), h., 2001, **ISO** 166 (15)NEREIS DE LA CAPELE, (sfa), f., 2001, **ISO** 140 (06)NEVER FORGET JAZZ, (sfa), m., 2001, **ISO** 142 (09)NIMU L'ENCHANTE, (sfa), m., 2001, **ISO** 155 (09) **JSO** 6NORTON DE MARLEMONT, (sfa), h., 2001, **ISO** 142 (11)NYMPHEA DE LAUME, (sfa), f., 2001, **ISO** 147 (11) **JSO** 6O SANDOR, h., 2002, **ISO** 168 (14)OPIUM D'ANCAUME, (sfa), h., 2002, **ISO** 157 (15)OPTHEOS DE LA MOULERY, (sfa), h., 2002, **ISO** 142 (10) **JSO** 5ORGUEIL FONTAINE, (sfa), m., 2002, **ISO** 150 (11) **JSO** 4ORIANE DU HEUP, (sfa), f., 2002, **ISO** 147 (15) **JSO** 6ORLANE D'HELBY, (sfa), f., 2002, **ISO** 147 (14) **JSO** 5OTTO DU GUI, (sfa), h., 2002, **ISO** 141 (14) **JSO** 6OUPETTE DU CAUROY, (sfa), f., 2002, **ISO** 147 (12) **JSO** 5PASADENA DU SAINDO, (sfa), f., 2003, **ISO** 145 (14)PEARL DAVIER, (sfa), f., 2003, **ISO** 149 (12) **JSO** 6PHALKEN DE CHOULEAU, (sfa), h., 2003, **ISO** 153 (14)PIXIES LEAM PONDY, m., 2003, **ISO** 143 (13)PLAGIAT TAME, (sfa), h., 2003, **ISO** 143 (13)POPOF DU LUC, (sfa), m., 2003, **ISO** 162 (13) **JSO** 6PORTLAND DU TER, (sfa), h., 2003, **ISO** 145 (13)QLANDESTIN SAS, (sfa), h., 2004, **ISO** 171 (14) **JSO** 6QOMEDIE LIBELIULE, (sfa), f., 2004, **ISO** 149 (15) **JSO** 6QUASI DE KERGANE, (sfa), m., 2004, **ISO** 148 (15)QUATTRO DU GUE, (sfa), m., 2004, **ISO** 142 (13) **JSO** 6QUEDGE DEENNE, (sfa), f., 2004, **ISO** 159 (13)QUINNESS DU MEZEL, (sfa), f., 2004, **ISO** 165 (12) **JSO** 6QUITAN DE TOULGOAT, (sfa), h., 2004, **ISO** 140 (15)QUOKIN DU MOULIN VENT, (sfa), h., 2004, **ISO** 154 (15) **JSO** 5RAVEL DE PANTOMIME, (sfa), h., 2005, **ISO** 152 (13) **JSO** 6RHEA AUREA MAOUCHA, (sfa), f., 2005, **ISO** 140 (11) **JSO** 6RHEXIA DE PETRA, (sfa), f., 2005, **ICC** 146 (13)RINGO DE PABAN, (sfa), h., 2005, **ISO** 145 (14) **JSO** 6SEKHMET DE KERALYS, (sfa), f., 2006, **ISO** 144 (14)**PRODUITS ÉTALONS**LEOVILLE, (sfa), 1999, **ISO** 136 (08) **JSO** 6 **BSO** +8 (0,71)PIXIES LEAM PONDY, 2003, **ISO** 143 (13) **BSO** +13 (0,60)POPOF DU LUC, (sfa), 2003, **ISO** 162 (13) **JSO** 6 **BSO** +19 (0,61) - Mort en 2014QUEBAB DE KERGANE, (sfa), 2004, **ISO** 138 (10) **JSO** 6 **BSO** +12 (0,60) - Castré en 2009QUEZAC DE KERGANE, (sfa), 2004, **ISO** 111 (08) **BSO** +17 (0,56)QUILOU DE KERGANE, (sfa), 2004, **ISO** 127 (12) **BSO** +9 (0,61) - Castré en 2010ROYAL PILATIERE, (sfa), 2005, **ISO** 138 (15) **JSO** 4 **BSO** +15 (0,60)SALTO DE L'ETAPE, (sfa), 2006, **ISO** 110 (14) **BSO** +2 (0,60)

VAILLANT DU TAILLAT, (oc), 2009 - Castré en 2011

VERITAS DE BOETTIE, 2009 - Castré en 2012

VIVARO D'ODOS, (cs), 2009 - Castré en 2014

BO GOSS DES JULIANNES, 2011

CALIN DU CLAIR OBSCUR, 2012 - Castré en 2015

PRODUITS NON PARUS ANTÉRIEUREMENT

VICKS DE LUSSE, h, bai, 2009, ESTHER NIGHT

ALOHA D'ILS, f, alezan, 2010, GALILEE D'UMBALA

CHEWBACCA DES AS, m, bai, 2012, IPONE

MONTE 2014 : National, CT DE COMPIEGNE - 60200 COMPIEGNE (☞ 03.44.42.53.31)

36 juments saillies, 12 pleines, 1 vide, 23 résultats inconnus

FANTASY D'O, f., bai, APPLE POP

FARANDOLE D'EMS, f., alezan, OZANNA D'ARTOIRE

FEELING DU FRESNOY, f., alezan, QUESTION DU COCHET

FETICHE DE BERG, f., bai, GOUIL DE BERG

FILOU DU QUESNAY, m., bai, JADE DU QUESNAY

FLASH GIRL, f., alezan, QUINTA GIRL

FLASH DE LA TOUR, m., bai, ISBA DE ST REMY

FORBAN, m., bai cl, FORTIE

FREESTYLE DE JOHN, f., alezan, SOLEIYADE

MONTE 2015 : Agréé, S.A.R.L. FRANCE ETALONS - 08250 TERMES

21 juments saillies

ELDORADO DE HUS (NL)

(kwpn), bai 2009 ÉLEVÉ AUX PAYS-BAS - KWPN numéro 200910415 - M. M.J.G. WECKX

par DIARADO (DE) (holst) et 431020405 (kwpn) par BALOU DU ROUET (DE) (old) et IEGOLA (kwpn) par RAMIRO (DE) (holst)

ISO 133 (14) **JSO** 6 **BSO** +23 (0,52) **IDR** 117 (13) **JDR** 4 **BDR** +15 (0,42) Entré au haras en **2012 - 90** produits immatriculés (36 SF)

Les informations figurant dans ce volume sont fonction des données enregistrées dans les fichiers du SIRE à la date du 14 mars 2016

MONTE 2014 : Agréé, S.A.R.L. HARAS DE HUS - 44390 PETIT MARS (☎ +332.40.72.38.38)

78 juments saillies, 47 pleines, 4 vides, 27 résultats inconnus

FAIRPLAY DE LAYME, m., azezan, NIKITA DE ROY
FAIRVIEW DES BROUZILS, f., azezan, NUANCE DU VAU
FAKIR DE KERNEV, m., azezan, PUCCINI EN UT
FAMOSO DU HAUT BORDA, m., azezan, URTARRILA
FANTASIE DE LAYME, f., bai, REINE D'ORIGNY
FANTASIO BIRMAN, m., azezan, LARA BIRMANE
FAUVE DE BAUD, f., bai, OCRE DES ANDREIDES
FEE DES HERMINES, f., bai f., OUR STAR
FEELING DES ARCIS, m., bai, ROXANE DU PIN
FELES'MINA DE RIBEDOR, f., bai, QUANELLE DE GINEAU
FELICITY DE CIARA, f., azezan, ROXANE DE LA LOGE
FELINOE DE LA GREE, f., bai, QUELIE DES NOES
FENDER DU SOUS BOIS, m., bai, KALEBELLE REVEROSE
FERRERO DE KERLIVEN, m., azezan, GAMINE GONTARDIERE
FIGARO DES RHODOS, m., bai, HOUKA DE TOURNIOLE
FILOUSE DU FORT, f., bai, DOLLY DE STE ANNE
FIRST DE LOPEAU, m., bai, RAPSODIE DU MESNIL

FIRST LADY BORDE, f., bai, LOLIPOP DE JOUY
FIRST LADY D'AUGE, f., azezan, OURYA BRULAIRE
FIRST LADY DE VINAY, f., bai, REINEMAI DE BREZET
FIRSTTIME DE MIRANOLA, m., azezan, MIRABELLE DE SOINNE
FLAMMSTAR AR ROCH, f., azezan, STARBREAKER (NL)
FLAUBERT DU BUSSON, m., bai, NOCOMMENT
FLY AWAY DE OASLEN, f., bai f., MANDOLINE D'ESPOIR
FLY DE MORNAY, f., bai, JILLING DES LOGES
FOLESPRIT DE LAYME, m., bai, SCANDAL FIRST
FOLK, f., bai, KASSEL DU HUTREL
FOLK DES TERRES D'OR, m., azezan, KALINE DE MADERE
FOLLOWING ELDORADO, m., bai f., KADIDJA DE TOURTEL
FOULQUES DE L'AULNE, m., bai, ORPHEE DU FOUGERET
FOXTROT XL D'O, f., bai, MICHKA DES BOMBETTES
FREE STYLE DU LOUET, m., bai, OPALE DU MURIER
FULL METAL SAFAROME, m., azezan, IFRANE DU SALIN
FUNKY DE KLEM, f., azezan, OASIS BARBOTIERE

MONTE 2015 : même lieu, 69 juments saillies

ELF D'OR (sfa), bai 1992 ÉLEVÉ EN ILLE-ET-VILAINE - M. ALBERT LEBRUN

par QREDO DE PAULSTRA (sfa) et LICORNE D'OR (sfa) par ELF III (sfa) et GERBE D'OR (sfa) par STARTER (sfa)

ISO 125 (97) **JSO** 4 **BSO** +12 (0,97) Entré au haras en **1996 - 355** produits immatriculés (285 SF), 260 indicés en SO, 25 indicés en CC, 22 indicés en DR, 57 présentés en hunter

MEILLEURS PRODUITS INDICÉS

JEFF D'OR, (sfa), m., 1997, **ISO** 158 (04) **JSO** 6
JERICHO DE SIVRY, (sfa), h., 1997, **ISO** 150 (08) **JSO** 6
KANGOUROU ROCHELAIS, (sfa), h., 1998, **ISO** 142 (07)
KANNELLE DE KERGANÉ, (sfa), f., 1998, **ICC** 144 (11)
KORO D'OR, (sfa), m., 1998, **ISO** 177 (07) **JSO** 6
LABEL D'OR, (sfa), m., 1999, **ISO** 145 (04) **JSO** 6
LOOPING DU GOLFE, (sfa), h., 1999, **ISO** 140 (08) **JSO** 4
NANOU ROCHELAIS, (sfa), h., 2001, **ISO** 148 (09) **JSO** 4
NEWTON D'AUVRAY, (sfb), m., 2001, **ISO** 141 (10)

OPAL DU GOLFE, (sfa), h., 2002, **ISO** 159 (12)
PLEASURE DU GOLFE, (sfa), h., 2003, **ICC** 152 (10) **JCC** 8
QUELF D'OR (BE), (sfa), m., 2004, **ISO** 146 (15)
QUONAN DU VERY, (sfa), h., 2004, **ISO** 148 (13)
ROBIN DE PONTHUAL, (sfa), m., 2005, **ISO** 160 (15)
ROHAN DU VERY, (sfa), h., 2005, **ISO** 140 (13) **JSO** 5
ROSE DU VALON, (sfa), f., 2005, **ISO** 150 (14) **JSO** 6
SALTO DES CASTY, (sfa), h., 2006, **ISO** 143 (12) **JSO** 6

PRODUITS ÉTALONS

JALISCO DU GOLFE, (sfa), 1997, **ISO** 137 (10) **JSO** 5 **BSO** +8 (0,68)
JEFF D'OR, (sfa), 1997, **ISO** 158 (04) **JSO** 6 **BSO** +10 (0,97) - Mort en 2009
KORO D'OR, (sfa), 1998, **ISO** 177 (07) **JSO** 6 **BSO** +11 (0,74)
LABEL D'OR, (sfa), 1999, **ISO** 145 (04) **JSO** 6 **BSO** +11 (0,85)
OPERA D'OR, (sfa), 2002, **ISO** 121 (15) **JSO** 4
PHENIX D'HERBIERS, (sfa), 2003, **ISO** 137 (08) **JSO** 6 **BSO** +12 (0,61)
SEABEA SWEET D'OR, (sfa), 2006, **ISO** 138 (15) **JSO** 5 **BSO** +18 (0,58)
TANGO D'OR, (sfa), 2007, **ISO** 129 (15) **BSO** +11 (0,58)
UMAN D'OR, (sfa), 2008 - Castré en 2011

PRODUIT NON PARU ANTÉRIEUREMENT

ELFIE D'OR, f, bai, 2014, TANIS D'OR

MONTE 2014 : Agréé, S.C.E.A. LEBRUN ECURIE D'OR - 35350 ST MELOIR DES ONDES (☎ +332.99.89.11.69)

2 juments saillies, 1 pleine, 1 vide

FLAMANT D'OR, m., bai, MANDRAG'OR

Mort en 2014

ELKINTOT (sfa), bai 1992 ÉLEVÉ DANS LA MANCHE - M. YVES LE TOUSEY et Mme EVELYNE LE TOUSEY

par LE TOT DE SEMILLY (sfa) et SHANNON (sfa) par JALISCO B (sfa) et ORANGEBOUM (sfa) par CANAPVILLE (ps)

ISO 131 (97) **JSO** 5 **ESO BSO** +8 (0,71) Entré au haras en **2008 - 14** produits immatriculés (6 SF), 10 indicés en SO, 2 présentés en hunter

PRODUIT ÉTALON

VERY TOT, 2009

PRODUIT NON PARU ANTÉRIEUREMENT

VAYAPORUSTEDES, h, bai, 2009, PRO FAVO D'ES

ELTON VAN DE KREKEBEKE (BE) (bwp), gris 2004 ÉLEVÉ EN BELGIQUE - BWP numéro 228201 - M. ROBRECHT SEGAEERT

par CLINTON (DE) (holst) et VENUS VAN DE KREKEBEKE (bwp) par NABAB DE REVE (BE) (sbs) et ROCQUETTE VANDE KREKEBEKE (bwp) par NITHARD (oes)

ISO 156 (14) **JSO** 6 **BSO** +25 (0,57) Entré au haras en **2011 - 9** produits immatriculés (7 SF), 1 indicé en SO

PRODUIT NON PARU ANTÉRIEUREMENT

E BELLA, f, bai, 2014, OCTOPUSSY DU CROISY

MONTE 2014 : Agréé, Mme PATRICIA BARONNET - 79230 VOUILLE (☎ +335.49.75.66.42)

1 jument saillie, 1 pleine

FELTANE, f., bai, NURIANE

MONTE 2015 : même lieu, 1 jument saillie

ELVIS TER PUTTE (BE) (bwp), bai 2004 ÉLEVÉ EN BELGIQUE - BWP numéro 227761 - M. GEORGES DE MAERTELAERE

par DIAMANT DE SEMILLY (sfa) et UKASE TER PUTTE (bwp) par DARCO (BE) (bwp) et QUINETTE TER PUTTE (bwp) par QUIDAM DE REVEL (sfa)

BSO +17 (0,49) Entré au haras en **2010 - 38** produits immatriculés (1 SF), 6 indicés en SO

MONTE 2014 : Étranger, LIEU D'ELEVAGE EN BELGIQUE - BELGIQUE

4 juments saillies, 4 pleines

FURY COMEDY, m., bai, MAZARINE POUS

MONTE 2015 : Agréé, Mme JULIETTE MEGRET - 14340 CORBON

15 juments saillies

EMIR D'HELBY (sfa), bai 1992 ÉLEVÉ EN ILLE-ET-VILAINE - Mme JANNIK LAMOTTE

par QUITO DE BAUSSY (sfa) et URILE DE LA FORET (sfa) par URIEL (sfa) et KALAMATA (sfa) par SURIOSO (sfa)

ISO 131 (00) **JSO** 5 **BSO** +3 (0,61) Entré au haras en **2013 - 6** produits immatriculés (6 SF)

MONTE 2014 : Agréé, Dr. Vét. CATHERINE COUSSEMANT - 76400 ST LEONARD

8 juments saillies, 5 pleines, 3 résultats inconnus

FAN D'IDOLE MAOUCHA, m., bai, IDOLE DU TEILLEUL
FATSHEDERA MAOUCHA, f., bai, KAFFA DE RAMPAN
FILAE MAOUCHA, m., bai, STARDUST MAOUCHA

FIREBIRD MAOUCHA, m., bai, RUBY MAOUCHA
FREYJA MAOUCHA, f., bai, QUARTZ JEWEL MAOUCHA

MONTE 2015 : même lieu, 7 juments saillies

MONTE 2016 : Agréé, Dr. Vét. CATHERINE COUSSEMANT - 76111 VATTETOT SUR MER

Propriétaire : Dr. Vét. CATHERINE COUSSEMANT - LA PLAINE DU MOULIN - 591 CHEMIN DE LA MARE HAIZE - 76111 VATTETOT SUR MER

EN AVANT DU ROUET

(sfa), bai f. 1992 ÉLEVÉ DANS LA MANCHE - M. LOUIS FARDIN (PERE)

par GALOUBET A (sfa) et MILADY DU ROUET (sfa) par QUASTOR (sfa) et PERLE DE NORVAL (sfa) par RANTZAU (ps)

ISO 150 (98) **JSO** 6 **ESO BSO** +11 (0,74) Entré au haras en **2002 - 28** produits immatriculés (26 SF), 10 indicés en SO, 1 présenté en hunter

MILLEUR PRODUIT INDICÉ

TI AMO TUILIERE, (sfa), h., 2007, **ISO** 147 (15)

MONTE 2014 : Agréé, S.C.E.A. D'AUROIS - 03120 SERVILLY (☎ +334.70.99.06.58)

13 juments saillies, 6 pleines, 7 résultats inconnus

FAMOSA DU BRIOT, f., bai f., BRANKA (DE)

FELICITA DE YOUNG, f., bai, RIVALY D'AUROIS

FELINE D AUROIS, f., bai, KARINA DE MUSSY

FLORENCIA D'AUROIS, f., noipan, HADOURA DU LIAMONE

FORZACORSICA DU BRIOT, f., bai f., HILDA DU BOULAY

Mort en 2015

ENSOR VAN DE HEFFINCK (BE)

(bwp), gris 2004 ÉLEVÉ EN BELGIQUE - BWP numéro 230884 - M. MARC HUYGHE et M. VAN DE HEFFINCK

par CLINTON (DE) (holst) et ANGEL OF ME VT HAZELARENH (BE) (bwp) par HEARTBREAKER (NL) (kwpn) et IT'S ME (bwp)

par ATTACK Z (han)

ISO 147 (10) **JSO** 6 **BSO** +27 (0,70) Entré au haras en **2009 - 104** produits immatriculés (91 SF), 11 indicés en SO

PRODUIT ÉTALON

CUMANO DE LENZVILLER, 2012

PRODUITS NON PARUS ANTÉRIEUREMENT

CONDOR DU GUE, m., alezan, 2012, UTOPIA DU GUE

DOLCE ROMA, m., bai, 2013, OLYMPIC CHAMPEIX

MONTE 2014 : Agréé, S.A.R.L. ELEVAGE DE PLEVILLE - 76390 MARQUES (☎ +332.35.94.70.60)

2 juments saillies, 2 pleines

FENOMENE DE CAPUCINE, m., bai f., JELENIA DE MARS

FLY ME DE PLEVILLE, m., bai, UMEA DE PLEVILLE

MONTE 2015 : même lieu, 7 juments saillies

ENTEbbe DE HUS (DE)

(han), noipan 2005 ÉLEVÉ EN ALLEMAGNE - VHW numéro 311407805 - M. HORST PETERSEN et MME JEANNINE PETERSEN

par EMBASSY (han) et CITA (han) par CARBID (han)

ISO 124 (15) **BSO** +9 (0,48) **ICC** 157 (14) **JCC** 6 **IDR** 124 (14) **BDR** +16 (0,50) Entré au haras en **2014 - 3** produits immatriculés (3 SF)

MONTE 2014 : Agréé, S.A.R.L. ECURIE KARIM LAGHOUAG - 78610 ST LEGER EN YVELINES

3 juments saillies, 3 pleines

FITZ ROY DE LAMETH, m., noipan, SALOME (DE)

FORTALESSAI DU LEOU, f., al bru, ULASSAI DU LEOU

FUJIAN DU LEOU, m., bai f., EA DE PETRA

MONTE 2015 : Agréé, S.A.R.L. ECURIE KARIM LAGHOUAG - 28400 NOGENT LE ROTROU

11 juments saillies

ENZZO

(sfa), bai 1992 ÉLEVÉ EN VENDEE - M. JEAN VAN OVERBEKE et Mme MARIE-CHRISTINE VAN OVERBEKE

par OBERON DU MOULIN et JADE DE L'ERDRE (sfa) par DOUBLE ESPOIR (sfa) et PICNIK (sfa) par FRA DIAVOLO (ps)

ISO 151 (09) **JSO** 5 **BSO** +8 (0,73) Entré au haras en **1999 - 47** produits immatriculés (32 SF), 10 indicés en SO, 3 indicés en CC,

4 présentés en hunter

PRODUIT ÉTALON

TERRIBLE DOUTE, (sfa), 2007

MONTE 2014 : Agréé, COOP.EL.IA-PIERRY - 78610 LES BREVIAIRES (☎ +331.34.84.13.51)

2 juments saillies, 1 pleine, 1 vide

FIRST DE COURTHOE, m., bai, OCARINA DE COURTHOE

EPSOM GESMERAY

(sfa), bai 1992 ÉLEVÉ EN ILLE-ET-VILAINE - M. CLAUDE POLLET et Mme NICOLE POLLET

par JALISCO B (sfa) et RENATA V (sfa) par STARTER (sfa) et GITANA (sfa) par VIN D'HONNEUR (sfa)

ESO BSO +8 (0,91) **BCC** +3 (0,42) Entré au haras en **1996 - 427** produits immatriculés (410 SF), 120 indicés en SO, 10 indicés en CC,

4 indicés en DR, 6 présentés en hunter

MILLEUR PRODUIT INDICÉ

VEPSOM BEL, m., 2009, **ISO** 143 (15) **JSO** 6

PRODUITS ÉTALONS

VEPSOM BEL, 2009, **ISO** 143 (15) **JSO** 6 **BSO** +15 (0,55)

AS D'ODOS, 2010

AYPESSON DU POUY, 2010, **ISO** 105 (14) **BSO** +1 (0,54), **ICC** 108 (15) - Castré en 2014

MONTE 2014 : Agréé, Dr. Vét. ELODIE CHOLLET - 76220 MENerval

48 juments saillies, 23 pleines, 2 vides, 23 résultats inconnus

FABULIST PETITHAUTIER, m., bai cl, RICHMOND D'HORSET

FANTOMAS DE LA COUDRE, m., alezan, VAGALAME DE LA COUDRE

FASTE DE LA RAPEE, f., bai, DONNA STELLA (DE)

FATBOY, m., alezan, KAFKA FLEURY

FELIN POUR L'AUTRE, m., bai, L'UNE ET L'AUTRE

FEPSOMFLO DE NEUVILLE, m., bai, OKALINE DE NEUVILLE

FIGARO DE LA VARENNE, m., bai, MLIE DU NEOL

FLAEE DE LA MARSANGE, f., bai, PURDEY DE LA MARSANGE

FILIA STELLAE, f., alezan, NANETTE DE PEGROL

FIORI DE ROSEN, m., alezan, LYDOLE DE BRENNE

FIRST ONE DES LAM, f., bai cl, BEROSA (NL)

FLEUR DE MAI, f., alezan, NOUVELLE DONNE

FLORA D'HUIRIAT, f., alezan, SEYLIA D'HUIRIAT

FLORISPHERE, f., bai, MINIE SPHERE

FLOYD DES SORBIERS, m., bai, IMAGE DE MARILLET

FORCE SISSE, f., bai, QUETE DE SISSE

FOREVER NUANCE, f., bai, NUANCE D'ACOEUR

FORGET ME NOT BCN, m., bai, KAGERA II

FREHEL DU CAP, m., bai, KARA DU BOCCAGE

MONTE 2015 : Agréé, Dr. Vét. EMMANUEL LAGARDE - 18160 LIGNIERES (☎ 02.48.60.00.38)

25 juments saillies

Exporté en 1996

EROTICBLUS MONTOIS

(sfa), gr rou 1992 ÉLEVÉ DANS LA MOSELLE - Mme CHANTAL FRANCAERT

par ABDULLAH (CA) (trak) et KERBELA III (sfa) par ECLAT (ps) et EMERAUDE (sfa) par HERQUEMOULIN (sfa)

ISO 118 (96) **JSO** 4 **BDR** +5 (0,55) Entré au haras en **1997 - 139** produits immatriculés (81 SF), 96 indicés en SO, 20 indicés en CC,

11 indicés en DR, 16 présentés en hunter

PRODUIT ÉTALON

VICONTE, (oc), 2009

PRODUIT NON PARU ANTÉRIEUREMENT

EDELWEISS LORELEI, m., alezan, 2014, NIRVIKA HEATHER

MONTE 2014 : Agréé, M. PHILIPPE PERTUS - 17770 STE MEME (☎ +335.46.59.13.62)

7 juments saillies, 3 pleines, 4 résultats inconnus

FADIESE DE TUS, m., alezan, FATINE DU GESNOIS

FANTA'STICK DE BREJAT, m., alezan, PINKY DE LIGNOLLE

MONTE 2015 : même lieu, 11 juments saillies**ESPOIR D'OC**

(sfa), alezan 1992 ÉLEVÉ EN HAUTE-VIENNE - M. BERNARD CHEVALIER et M. JEAN-MANUEL CHARMES

par DOUBLE ESPOIR (sfa) et FORTERESSE (aa) par FAYRILAND II (*aa*) et EGLANTINE (aa) par ABIDJAN (aa)

ISO 136 (97) **JSO** 5 **BSO** +3 (0,91) Entré au haras en **1998 - 136** produits immatriculés (77 SF), 83 indicés en SO, 17 indicés en CC, 9 indicés en DR, 3 partants en endurance, 25 présentés en hunter**MEILLEURS PRODUITS INDICÉS**LUNE DES TOUCHES, (sfa), f., 1999, **ISO** 168 (09)NUTS DE ROMAGNE, (sfa), m., 2001, **ICC** 140 (07) **JCC** 6SHADD'OC, (sfa), h., 2006, **ICC** 143 (15) **JCC** 6**MONTE 2014** : Agréé, S.C.E.A. ELEVAGE DES TOUCHES - 79160 FAYE SUR ARDIN (☎ +335.49.04.37.11)

1 jument saillie, 1 pleine

FEELING DES TOUCHES, m., alezan, KANELLE DES TOUCHES

ESPRIT DE CONQUETE

(sfa), al fon 1992 ÉLEVÉ EN VENDEE - M. CLAUDE AUGER

par HURLEVENT (sfa) et NIOBE D'ORVAULT (sfa) par DOUBLE ESPOIR (sfa) et PREMIERE MAIN (ps) par BIRUM (ps)

ISO 111 (99) **BDR** +4 (0,51) Entré au haras en **1996 - 119** produits immatriculés (68 SF), 53 indicés en SO, 6 indicés en CC, 4 indicés en DR, 1 partant en endurance, 8 présentés en hunter**MEILLEUR PRODUIT INDICÉ**MASTER VAN DE HELLE (BE), (sbs), m., 1996, **ISO** 153 (08)**PRODUITS ÉTALONS**MASTER VAN DE HELLE (BE), (sbs), 1996, **ISO** 153 (08) **BSO** +16 (0,64) - Indre - Mme BETH LOISIL (☎ +3.54.39.43.70)

URIEL DE L'ILE, (sfa), 2008

MONTE 2014 : Agréé, M. DANIEL NION - 79220 LA CHAPELLE BATON (☎ +335.49.05.24.36)

4 juments saillies, 3 pleines, 1 résultat inconnu

FALINE DU BAILLY, f., alezan, NOBLEZA DE POCE

FLY DU BAILLY, f., al bru, ILONA DES ROGERIES

MONTE 2015 : même lieu, 1 jument saillie**MONTE 2016** : même lieu**Propriétaire** : M. DANIEL NION - LE BOURGNEUF - 79220 LA CHAPELLE BATON (☎ +335.49.05.24.36)**ESTEBAN (DK)**

(ps), bai f. 1994 ÉLEVÉ AU DANEMARK - DSFF tome 13 - ST. BREGNERODGAARD AS

par PRINCE MAB (ps) et GIDDY SQUALLS (IE) (ps) par TUMBLE WIND (US) (ps) et PRINCESS MODESTY (GB) (ps) par LORD GAYLE (US) (ps)

Entré au haras en **2012 - 24** produits immatriculés (9 SF), 2 indicés en SO, 1 indicé en CC, 1 indicé en DR**MONTE 2014** : Agréé, E.U.R.L. THE STALLION COMPANY - 12000 RODEZ

2 juments saillies, 2 pleines

FEE DE L'OCEAN, f., bai, HEDDY (DE)

MONTE 2015 : même lieu, 2 juments saillies

Mort en 2014

ESTEREL DES BOIS

(sfa), alezan 1992 ÉLEVÉ DANS LA SARTHE - M. GERARD CLAISSE

par PAPILLON ROUGE (sfa) et KINETTE DE LAUNAY (sfa) par QUASTOR (sfa) et GRANGEE (sfa) par NOSTRADAMUS (sfa)

ISO 142 (98) **JSO** 6 **BSO** +12 (0,97) Entré au haras en **1997 - 347** produits immatriculés (302 SF), 250 indicés en SO, 38 indicés en CC, 28 indicés en DR, 2 partants en endurance, 80 présentés en hunter**MEILLEURS PRODUITS INDICÉS**KACHOU DES PRES, (sfa), f., 1998, **ISO** 148 (06) **JSO** 5KRAK DES RUELLLES, (sfa), h., 1998, **ISO** 158 (08) **JSO** 6MAESTRO DE LA LOGE, (sfa), m., 2000, **ISO** 169 (12) **JSO** 5MISS DU PLACINEAU, (sfa), f., 2000, **ISO** 143 (11)MOUSTIC DES BOUYERS, (sfa), h., 2000, **ISO** 147 (08)NEPTUNE DE SARTENE, (sfa), h., 2001, **ICC** 163 (12) **JCC** 5NOISETTE DES MONTS, (sfa), f., 2001, **ISO** 145 (10) **JSO** 6ODUM DE MENJO, (sfa), m., 2002, **ICC** 142 (08) **JCC** 6PYRAMIDE PIRONNIERE, (sfa), f., 2003, **ISO** 144 (14)QUENTIN DU MARAIS, (sfa), h., 2004, **ISO** 144 (10) **JSO** 6**PRODUIT ÉTALON**MAESTRO DE LA LOGE, (sfa), 2000, **ISO** 169 (12) **JSO** 5 **BSO** +12 (0,61)**PRODUIT NON PARU ANTÉRIEUREMENT**

ELITE DU PRE, f, bai, 2014, VIVE MARCOS DU PRE

EXPERIO

(sfa), bai 1992 ÉLEVÉ DANS LA MANCHE - M. PAUL DUBOS

par QREDO DE PAULSTRA (sfa) et QUANOE (sfa) par KAYACK (sfa) et ILLIOUCHA (sfa) par NOSTRADAMUS (sfa)

ISO 165 (01) **JSO** 6 **BCC** +2 (0,72) Entré au haras en **1997 - 368** produits immatriculés (304 SF), 235 indicés en SO, 54 indicés en CC, 41 indicés en DR, 3 partants en endurance, 66 présentés en hunter**MEILLEURS PRODUITS INDICÉS**LIBERO DU NEIPO, (sfa), h., 1999, **ICC** 162 (06) **JCC** 6MATYSS DE L'AUBREE, (sfa), f., 2000, **ISO** 158 (06) **JSO** 6MEPHISTO DU VERT, (sfa), h., 2000, **ISO** 142 (12) **JSO** 6MISLEADING DE GONTERY, (sfa), h., 2000, **ICC** 158 (12) **JCC** 6TEOPS DU THEILLET, (sfa), m., 2007, **ISO** 153 (15)**PRODUITS ÉTALONS**

PRESTIGE DE LAS, (sfa), 2003 - Mort en 2015

UFFIAN DE TANOE, (sfa), 2008 - Castré en 2015

AVRIL DE MELS, 2010

PRODUIT NON PARU ANTÉRIEUREMENT

AU DELA DES FABRIES, f, bai, 2010, NILOR DES FABRIES

Mort en 2003

FAIRPLAY DU MANOIR

(sfa), alezan 1993 ÉLEVÉ DANS LA MANCHE - M. CLAUDE LETABLIER

par QREDO DE PAULSTRA (sfa) et THEMIS D'AMOUR (sfa) par IN CHALA A (sfa) et POESIE D'AMOUR (sfa) par QUASTOR (sfa)

ISO 147 (03) **JSO** 6 **BSO** +7 (0,88) **BDR** +1 (0,49) Entré au haras en **1999 - 105** produits immatriculés (54 SF), 54 indicés en SO, 3 indicés en CC, 6 indicés en DR, 8 présentés en hunter

PRODUITS ÉTALONS

BALADIN DE FLOBECQ (BE), (sbs), 2007, **ISO** 105 (11) **BSO** +8 (0,43) - Saône-et-Loire - M. CHRISTOPHE BAILLY (☎ +3.85.48.26.27)
AMADEUS BODERES, 2010 **BDR** +14 (0,44)

MONTE 2014 : Agréé, S.A.S. GENES DIFFUSION - 59500 FRAIS MARAIS (☎ +333.27.99.29.29)

2 juments saillies, 1 pleine, 1 résultat inconnu
FYNADINE, f., bai, MADIRANE CLUB

MONTE 2015 : même lieu

Mort en 2010

FAKIR DE KREISKER (sfa), bai 1993 ÉLEVÉ DANS LE FINISTERE - Mme MARIE-ANTOINETTE ANSQUER

par QUITO DE BAUSSY (sfa) et BETTY DE KREISKER (sfa) par MUGUET DU MANOIR (sfa) et DANAE (sfa) par STARTER (sfa)

ISO 140 (99) **JSO** 6 **BSO** +18 (0,95) Entré au haras en **1998 - 291** produits immatriculés (167 SF), 172 indicés en SO, 12 indicés en CC, 11 indicés en DR, 1 présenté à l'attelage, 1 partant en endurance, 23 présentés en hunter

MEILLEURS PRODUITS INDICÉS

LAGUNE DE KREISKER, (sfa), f., 1999, **ISO** 159 (12) **JSO** 6
MINOS DE MONTAGNAC, (sfa), h., 2000, **ISO** 141 (13)
MITSOUKO D'AMAURY, (sfa), f., 2000, **ISO** 165 (10) **JSO** 6

NAGANO DE KREISKER, (sfa), m., 2001, **ISO** 141 (07) **JSO** 6
OKING DE RIVERLAND, (sfa), m., 2002, **ISO** 145 (15)
VICTOIRE LANDAISE, f., 2009, **ISO** 148 (15) **JSO** 6

PRODUITS ÉTALONS

UNIS DU SANCY, (sfa), 2008
APPLE TREE D'EMMA, 2010 **BSO** +1 (0,45) - Castré en 2014
ATLANTIK DE BELLEVUE, 2010 - Castré en 2014
BONZO DU FORT, 2011

PRODUITS NON PARUS ANTÉRIEUREMENT

VULCAIN DE RIPONI, h, alezan, 2009, MELODY DES CLOS
DANSE AVEC MOI, f, bai f., 2013, JACINTHE BRAO

DIVA DU FIEF, f, bai, 2013, GRACIEUSE DU FIEF

MONTE 2014 : National, GESTION IAC - 78610 LES BREVIAIRES

7 juments saillies, 5 pleines, 2 résultats inconnus
FINESSE DE HEUSSE, f., bai f., FIFTY FIFTIC
FIRST LADY DU GANELON, f., al cui, THEISS DU MANDOIS

FOR ME MAD, f., alezan, HULIE

MONTE 2015 : Agréé, Dr. Vét. ROLAND RIDOUX - 29360 CLOHARS CARNOET

2 juments saillies

FANDZI DE ST PAUL (aa), bai 1993 ÉLEVÉ DANS LE DOUBS - Mme BRIGITTE SEULLEROT

par ULTRA DE ROUHET (aa) et LINCHA (ac) par CARNAVAL (ps) et ETOILE DE MAI (aa) par LAURIER (aa)

ISO 162 (03) **JSO** 5 **BSO** +2 (0,82) Entré au haras en **2004 - 50** produits immatriculés (3 SF), 29 indicés en SO, 10 indicés en CC, 1 indicé en DR, 4 présentés en hunter

PRODUIT ÉTALON

OC DE FLORE, (aacr), 2005, **ISO** 103 (15)

MONTE 2014 : Agréé, Dr. Vét. MICHEL GUIOT - 08250 GRANDPRE (☎ +333.24.30.90.10)

7 juments saillies, 4 pleines, 3 résultats inconnus

FLEUR TOURNIERE, f., bai, OTARIE DE TOURNIERE
FLORALY DE LAPLEURRE, f., bai, HERITIERE D'ESPOIR

FLY DE TALMA, m., bai, QUENOTTE ROSE

MONTE 2015 : même lieu, 3 juments saillies

FANTIN DE RAVIERE (sfa), bai f. 1993 ÉLEVÉ EN COTE-D'OR - M. LUC REVEILLERE-CHAGNOT

par COUNT IVOR (US) (ps) et LALMEE DE FRETAY (sfa) par NANKIN (sfa) et D'OU VIENS TU (sfa) par IBRAHIM

ISO 128 (03) **JSO** 4 **IDR** 123 (00) **BDR** +3 (0,64) Entré au haras en **1998 - 26** produits immatriculés (9 SF), 6 indicés en SO, 1 indicé en CC, 2 indicés en DR, 2 présentés en hunter

PRODUIT NON PARU ANTÉRIEUREMENT

ECRIN DE PENNANEACH, m, bai, 2014, LA GUERZE

Réformé en 1998

FARO DE MOYON (sfa), bai 1993 ÉLEVÉ DANS LA MANCHE - M. ALAIN JANVIER

par LAUDANUM (ps) et SHIVA DE MOYON (sfa) par JALISCO B (sfa) et CAMERA (sfa) par RANTZAU (ps)

ISO 124 (00) **BSO** +5 (0,87) **BCC** +12 (0,44) Entré au haras en **1997 - 90** produits immatriculés (76 SF), 47 indicés en SO, 9 indicés en CC, 5 indicés en DR, 1 présenté à l'attelage, 7 présentés en hunter

MEILLEUR PRODUIT INDICÉ

KURSUS DU GRANITS, (sfa), h., 1998, **ICC** 141 (11)

PRODUITS ÉTALONS

RENARD DES PAQUIS, (sfa), f., 1999 - Castré en 2009
ASTIX DU PONSON, 2010, **ISO** 111 (15)

PRODUIT NON PARU ANTÉRIEUREMENT

CANEL DE LA PEYRETTE, f, bai, 2012, JOLYFLEUR DU MEDOC

Mort en 2014

FASTOUREL DU CAP (sfa), bai 1993 ÉLEVÉ EN SEINE-MARITIME - M. JEAN TELLIER

par JALISCO B (sfa) et QUASTOURELLE (sfa) par LAUDANUM (ps) et GUASTOURELLE (sfa) par QUASTOR (sfa)

ISO 170 (04) **JSO** 6 **BSO** +9 (0,89) Entré au haras en **1997 - 101** produits immatriculés (84 SF), 59 indicés en SO, 2 indicés en CC, 1 indicé en DR, 11 présentés en hunter

MEILLEURS PRODUITS INDICÉS

LAKME DE MESILLE, (sfa), f., 1999, **ISO** 140 (06) **JSO** 5
LIFTING L'AMANDOUR, (sfa), h., 1999, **ISO** 144 (05) **JSO** 4

LUCIE DU REVERDY, (sfa), f., 1999, **ISO** 141 (06) **JSO** 6

PRODUIT ÉTALON

VALSEUR DE TANOE, 2009, **ISO** 107 (15)

PRODUIT NON PARU ANTÉRIEUREMENT

COCADIS DES NOIS, m, alezan, 2012, MONA DE CHAMPLOUE

MONTE 2014 : Agréé, Dr. Vét. MICHEL GUIOT - 08250 GRANDPRE (☎ +333.24.30.90.10)

3 juments saillies, 1 pleine, 2 résultats inconnus

FASTOURELLE DE TALMA, f., alezan, STARELLA DE TOSCANE

MONTE 2015 : même lieu, 2 juments saillies

FERGAR MAIL (sfa), bai 1993 ÉLEVÉ DANS L'ORNE - M. BERNARD PIERRE LE COURTOIS

par LAUDANUM (ps) et ADORET (BE) (sfa) par ALME (sfa) et GOLDRET Z (DE) (fsf) par GOTTHARD (DE) (han)

ISO 135 (98) **JSO** 5 **BSO** +13 (0,95) **BCC** +7 (0,53) Entré au haras en **1997 - 226** produits immatriculés (177 SF), 144 indicés en SO, 18 indicés en CC, 7 indicés en DR, 38 présentés en hunter

MEILLEURS PRODUITS INDICÉS

LAMM DE FETAN, (sfa), m., 1999, **ISO** 180 (10) **JSO** 6
LINOU DU TOURTEL, (sfa), h., 1999, **ISO** 141 (04) **JSO** 6
LIRVING DE VOLSIN, (sfa), h., 1999, **ISO** 149 (08)
MALCO D'IRRA, (sfa), h., 2000, **ISO** 142 (09)
NANY DU PLESSIS, (sfa), f., 2001, **ISO** 148 (10) **JSO** 5

NOBLESSEOBLIGE DEFIEF, (sfa), f., 2001, **ISO** 140 (13)
RAIA D'HELBY, (sfa), f., 2005, **ISO** 161 (13) **JSO** 6
RANDY MAIL, (sfa), h., 2005, **ISO** 147 (14) **JSO** 5
TOM TOM DU CHENE, (sfa), h., 2007, **ISO** 145 (13) **JSO** 6

PRODUITS ÉTALONS

LAMM DE FETAN, (sfa), 1999, **ISO** 180 (10) **JSO** 6 **BSO** +24 (0,95) - Calvados - S.C. DE L'ECURIE DE MEAUTRY (☎ +3.31.88.04.07)
LINOU DU TOURTEL, (sfa), 1999, **ISO** 141 (04) **JSO** 6 **BSO** +7 (0,70)
MOUSTIC DU PERRON, (sfa), 2000, **ISO** 120 (15)
QUINTUS LS LA SILLA (MX), (oes), 2001 **BSO** +8 (0,55)
PAR IXE, (sfa), 2003, **ISO** 124 (09) **BSO** +4 (0,91)
SINGULAR LS LA SILLA (MX), (oes), 2006
TOM TOM DU CHENE, (sfa), 2007, **ISO** 145 (13) **JSO** 6 **BSO** +15 (0,57) - Castré en 2011

MONTE 2014 : Agréé, M. BERNARD PIERRE LE COURTOIS - 61390 BRULLEMAIL (☎ +332.33.28.42.56)

12 juments saillies, 6 pleines, 2 vides, 4 résultats inconnus

FARGO D'ENGANDOU, m., bai, BLACKMAMBA D'ENGANDOU
FERBAC DU COUDRAY, f., bai, BACCARAT DE MELVINE
FIRSTKISS DE CORDELLE, f., gris, METISSE DE LALOU

FLORE DE ROCHETAILE, f., bai, LATINA DE ROCHETAILEE
FROU FROU DE TUS, m., bai, PROMESSE DE RIVERLAND

MONTE 2015 : même lieu, 6 juments saillies

MONTE 2016 : Agréé, S.A.S. GROUPE FRANCE ELEVAGE - 14700 FALAISE (☎ +332.31.40.19.88)

Propriétaire : CLUB HIPICO LA SILLA - ANTIGUO CAMINO AL DIENTE 3333 - COL. LA ESTANZUELA - 64988 MONTERREY NL - MEXIQUE

Mort en 2011

FERROLAN (NL) (nrps), bai f. 1992 ÉLEVÉ AUX PAYS-BAS - NRPS numéro 95304092 - M. P.J.L. VERDELLEN

par FERRO (NL) (kwpn) et EVITA (kwpn) par RAMIRO (DE) (holst) et VIOLA (oes) par ABGAR (ps)

IDR 119 (11) **BDR** +17 (0,58) Entré au haras en **2011 - 3** produits immatriculés (1 SF), 1 indicé en SO

MONTE 2014 : Agréé, M. LUC TACKAERT - 75013 PARIS 13 (☎ +331.34.76.15.05)

2 juments saillies, 1 pleine, 1 résultat inconnu

FAHRENHEIT DH, f., al bru, WAURORA (GB)

MONTE 2015 : même lieu, 3 juments saillies

MONTE 2016 : même lieu

Propriétaire : M. LUC TACKAERT - 7 RUE DES HAUTES FORMES - 75013 PARIS 13 (☎ +331.34.76.15.05)

Mort en 2016

FETICHE DU PAS (sfa), bai 1993 ÉLEVÉ DANS LA SOMME - Mme MARIE-FRANCE MOREAU et M. HENRI MOREAU

par LE TOT DE SEMILLY (sfa) et VOLTIGE DU PAS (sfa) par ALME (sfa) et ELECTRE V (sfa) par NIGHT AND DAY (ps)

ISO 149 (99) **JSO** 6 **BSO** +6 (0,97) **BCC** +1 (0,60) Entré au haras en **1998 - 472** produits immatriculés (391 SF), 318 indicés en SO, 34 indicés en CC, 27 indicés en DR, 2 présentés à l'attelage, 74 présentés en hunter

MEILLEURS PRODUITS INDICÉS

LORRAINE ST JEAN, (sfa), f., 1999 **ESO**
MAESTRO DU GONGE, (sfa), h., 2000, **ISO** 144 (08)
OLGA PLATIERE, (sfa), f., 2002, **ISO** 142 (08) **JSO** 6
OPERA DES LOGES, (sfa), h., 2002, **ISO** 169 (13) **JSO** 5

ORGUEIL DU LYS, (sfa), h., 2002, **ICC** 154 (11)
BDR +1 (0,46) **PACOME DES PLAINS**, (sfa), h., 2003, **ISO** 152 (13)
PANDORE DE CAUDARD, (sfa), h., 2003, **ICC** 143 (08) **JCC** 5
PEDRAS DE BLONDEL, (sfa), h., 2003, **ISO** 155 (13) **JSO** 6

PRODUITS ÉTALONS

MADNESS, (sfa), 2000, **ISO** 116 (04) **JSO** 4 **BSO** +10 (0,59)
QUALLAIM, (sfa), 2004
QUESSY DE LA TREILLE, (sfa), 2004, **ISO** 112 (11) **BSO** +3 (0,58) - Castré en 2009

MONTE 2014 : Agréé, S.A.S. GROUPE FRANCE ELEVAGE - 14700 FALAISE (☎ +332.31.40.19.88)

20 juments saillies, 12 pleines, 8 résultats inconnus

FABULEUSE D'ALLOU, f., alezan, NAZINGA DU LIGNERON
FALBALA DU CHAVANON, f., alezan, MIRKA DU RIVAGE
FALCO DES CELTILES, m., noir, ELODIE DE JAULNAY
FAUVETTE TG, f., bai, REKA DE LA ROSE

FILOUSE D'ALLOU, f., alezan, RAVISSANTE D'ALLOU
FIRST LADY DE GROIX, f., gris, VEISKA DU TALUS
FLASH DU TALUS, m., bai, NEIKA DU TALUS
FORMELLO DE TOSCANE, m., alezan, TOSCANE DE BESSON

MONTE 2015 : même lieu, 22 juments saillies

FIDELIO DU DONJON, bai 1993 ÉLEVÉ DANS L'ALLIER - Dr. Vét. CHARLES ALBERT HAMM

par IF DE MERZE et BETTY BRUNE (ps) par DARK STONE (ps) et ADELINETTE (ps) par TOURANGEAU (ps)

ISO 150 (03) **JSO** 5 **BSO** +10 (0,95) **BCC** +10 (0,60) Entré au haras en **1998 - 245** produits immatriculés (211 SF), 145 indicés en SO, 27 indicés en CC, 12 indicés en DR, 1 gagnant en CO, 29 présentés en hunter

MEILLEURS PRODUITS INDICÉS

NOCTAMBULE COURCELLE, (sfa), m., 2001, **ISO** 140 (10) **JSO** 4
OCTAVE DE LA MARRE, (sfa), h., 2002, **ISO** 140 (10) **JSO** 6
PIRATE DE LA MARRE, (sfa), h., 2003, **ISO** 143 (10) **JSO** 6

QUALINDA DE LAFAYETTE, (sfb), f., 2004, **ISO** 147 (13)
RANGOON LOYAUTE, (sfa), f., 2005, **ICC** 143 (12)

PRODUIT ÉTALON

BLACK JACK VEBE, 2011 **BSO** +8 (0,49)

PRODUITS NON PARUS ANTÉRIEUREMENT

EPILOGUE MERZE, m, bai, 2014, FASCE

ESTEBAN MERZE, m, alezan, 2014, LATINA DE BREKKA

MONTE 2014 : Agréé, M. JEAN-MICHEL MARTINOT - 71250 CLUNY (☎ +333.85.59.11.73)

15 juments saillies, 10 pleines, 5 résultats inconnus

FAIR PLAY MERZE, m., bai, LATINA DE BREKKA
FAROUK DE BLANCHIZET, m., bai, RIVIERE DE BLANCHIZET
FELINE BATILLOTS, f., bai, ISIS BATILLOTS
FELIX MERZE, m., bai, NOUBA MERZE

FIDELIO MERZE, m., bai, QUEEN MERZE
FIGARO MERZE, m., alezan, KRISHNA MERZE
FRAGONARD DE BORNAT, m., al fon, PAPAYE GERBAUX
FURIA DE BLANCHIZET, m., bai, NAYA DE BLANCHIZET

MONTE 2015 : même lieu, 15 juments saillies

FIDELIO DU THOT (sfa), alezan 1993 ÉLEVÉ DANS LA MANCHE - M. JEAN-FRANCOIS NOEL

par DOUBLE ESPOIR (sfa) et QUISLY DU THOT (sfa) par COUNT IVOR (US) (ps) et ARTISANE (sfa) par PRINCE DU CY (sfa)

ISO 165 (06) **JSO** 6 **BSO** +9 (0,97) **BCC** +4 (0,65) **BDR** +3 (0,76) Entré au haras en **1997 - 581** produits immatriculés (408 SF), 327 indicés en SO, 40 indicés en CC, 28 indicés en DR, 1 partant en endurance, 53 présentés en hunter

MEILLEURS PRODUITS INDICÉS

KEL STAR, (sfa), m., 1998, **ISO 147 (07)**
KHALDIDJA, (sfa), f., 1998, **ISO 143 (08) JSO 6**
LIDELIO MARINE, (sfa), h., 1999, **ISO 144 (08)**
PEPITE DE L'ESTREE, (sfa), f., 2003, **ISO 144 (09) JSO 6**

PRODUITS ÉTALONS

QUEFILIO DES AUTHIEUX, (sfa), 2004 - Castré en 2006
UBAYE DES VANETS, (sfa), 2008 - Castré en 2011
UBIX DE FLOREAL, (sfa), 2008, **ISO 121 (14) BSO +2 (0,58)**
VEGAS DES COLLIERES, (oc), 2009

PRODUIT NON PARU ANTÉRIEUREMENT

ELITE D'ELINCOURT, f, al bru, 2014, JENA DE LONGPRE

MONTE 2014 : Agréé, M. CYRIL MERCIER - 71370 ST CHRISTOPHE EN BRESSE

9 juments saillies, 6 pleines, 2 vides, 1 résultat inconnu

FAIR PLAY COUPARIE, m., alezan, BRISE D'AUZAY
FALONE DU QUERCY, f., bai, UPSYLONE FLOSJAK
FEDRE DES LAURIERS, f., alezan, QUEZAC DE CHANAY

MONTE 2015 : même lieu, 8 juments saillies

PROFESSOR, (sfa), h., 2003, **ISO 141 (09) JSO 6**
QATAR TROIS, (sfa), h., 2004, **ISO 144 (14)**
RODEO DE CAUMONT, (sfa), h., 2005, **ICC 146 (14)**
BDR +4 (0,51)TIDELIO DES NAUVES, (sfa), h., 2007, **ISO 142 (15)**

FIDELIO DES LAURIERS, m., alezan, LUCIOLE DE CHANAY
FIFOU DE LA PERELLE, m., alezan, JAMAIQUE DES LYS
FYLIRRE DES LAURIERS, f., alezan, QUERIDA DU REVERSEY

FLAMENCO DESEMILLY (sfa), bai 1993 ÉLEVÉ DANS LA MANCHE - M. RICHARD LEVALLOIS et M. ERIC LEVALLOIS

par LE TOT DE SEMILLY (sfa) et QUENOITTE DU CHEMIN (sfa) par ST BRENDAN (GB) (ps) et GAVOTTE (sfa) par VAMBA DU MESNIL (sfa)
ISO 133 (07) ESO BSO +15 (0,85) Entré au haras en **2010 - 119** produits immatriculés (65 SF), 38 indicés en SO, 5 présentés en hunter

MEILLEURS PRODUITS INDICÉS

VINIVINCI DU VAL DU GEER (BE), (bwp), f., 1998, **ISO 144 (07)**
BALLERIN VT PRINSEVELD (BE), (bwp), f., 2001, **ISO 141 (11)**

BOKIDOKI VD KRANENBURG (BE), (sbs), f., 2007, **ISO 155 (15)**
HUPPICOR DB (BE), (bwp), h., 2007, **ISO 143 (15)**

PRODUIT ÉTALON

BABYLIS DE STE HERMELLE (BE), (bwp), 2001, **ISO 135 (07) JSO 6 BSO +19 (0,66)**

PRODUIT NON PARU ANTÉRIEUREMENT

ECLÉA, f, bai, 2014, MITCHA D'ASNIERES

MONTE 2015 : Agréé, Dr. Vét. FREDERIC NEYRAT - 01360 BELIGNEUX (☎ +334.72.25.77.92)

2 juments saillies

FLIPPER D'ELLE (sfa), bai 1993 ÉLEVÉ DANS LA MANCHE - M. ALEXIS PIGNOLET

par DOUBLE ESPOIR (sfa) et PAVLOVA DES MALAIS (sfa) par JALISCO B (sfa) et GUEULE D'AMOUR (sfa) par URIEL (sfa)
ISO 186 (03) JSO 6 BSO +17 (0,99) BCC +23 (0,82) Entré au haras en **1997 - 1422** produits immatriculés (914 SF), 987 indicés en SO, 96 indicés en CC, 51 indicés en DR, 2 présentés à l'attelage, 4 partants en endurance, 193 présentés en hunter

MEILLEURS PRODUITS INDICÉS

KALIFAT DES BOIS, (sfa), f., 1998, **ISO 143 (08) JSO 6**
LA LUNA DU THOT, (sfa), f., 1999, **ISO 159 (06) JSO 6 ESO**
LAPIDUS DE LAUNAY, (sfa), m., 1999, **ISO 151 (09)**
LIDEUR DU BOIS, (sfa), h., 1999, **ISO 143 (11)**
LIVINE DU PERRON, (sfa), f., 1999**ESO**
LUCKY DE QUETTEHOU, (sfa), h., 1999, **ISO 159 (06) JSO 5**
LUCRATE D'EAU GRENOU, (sfa), m., 1999, **ISO 166 (11) JSO 6**
MADIRAN DU LIOT, (sfa), h., 2000, **ICC 154 (14) JCC 6**
BDR +8 (0,58)MARLY PIERREVILLE, (sfa), h., 2000, **ISO 149 (11)**
MASTER DE MENARDIERE, (sfa), m., 2000, **ISO 162 (13) JSO 6**
MEDUZE D'EAU GRENOU, (sfa), f., 2000, **ISO 143 (08) JSO 5**
MELBA DE LA JOURLAIS, (sfa), f., 2000, **ISO 140 (09) JSO 6**
MESSIDOR DU COUDRAI, (sfa), h., 2000, **ISO 141 (07) JSO 4**
MIAMI D'AUVRAY, (sfa), f., 2000**ESO**
MIKIE DE CHANTLOU, (sfa), f., 2000, **ISO 142 (06)**
MILOS DU PLAIN, (sfa), m., 2000, **ISO 163 (10) JSO 6**
MILTON DES CRESLES, (sfa), m., 2000, **ISO 143 (11)**
MON FLIPPER, (sfa), m., 2000, **ISO 153 (09)**
MUGUETTE DU PONT, (sfa), f., 2000, **ISO 144 (07) JSO 6**
NAIKA D'ELLE, (sfa), f., 2001, **ISO 141 (11) JSO 6**
NAPOLEON DU CHANU, (sfa), m., 2001, **ISO 143 (10)**
NAUSICA TAME, (sfa), f., 2001, **ISO 156 (12) JSO 5**
NAUTILUS DE FRANCE, (sfa), h., 2001, **ISO 152 (10)**
NIKITA DU LUOT, (sfa), f., 2001, **ISO 164 (14) JSO 5**
NOBEL D'HA, (sfa), h., 2001, **ISO 143 (12) JSO 4**
NOUBA DE LA BOTTE, (sfa), f., 2001, **ISO 160 (09) JSO 6**
NUGGETS L'AMANDOUR, (sfa), h., 2001, **ISO 158 (11)**
OBISCO DES RONDETS, (sfa), h., 2002, **ISO 151 (12) JSO 5**
OCEANE DU VALLIER, (sfa), f., 2002, **ISO 147 (11) JSO 5**
OGALO, (sfa), h., 2002, **ISO 153 (10) JSO 6**
OLIPPER SCHERVIL, (sfa), h., 2002, **ICC 157 (13) JCC 4**

OMBRELLE DES RUETTES, (sfa), f., 2002, **ISO 143 (09)**
ORAGE DES VAUX, (sfa), m., 2002, **ISO 161 (14)**
ORCHIDEE DE CAROLLES, (sfa), f., 2002, **ISO 142 (09)**
ORIENT D'ELLE, (sfa), m., 2002, **ISO 149 (12) JSO 6**
ORIZON DE BRUNEL, (sfa), m., 2002, **ISO 153 (12)**
OSCAR DU LESME, (sfa), h., 2002, **ISO 147 (11) JSO 6**
OTELLO DE VILLENEUVE, (sfa), m., 2002, **ISO 143 (10)**
OULANOVA DES MALAIS, (sfa), f., 2002, **ISO 140 (09) JSO 6**
PARHELIE, (sfa), f., 2003, **ISO 144 (10) JSO 6**
PHARONE, (sfa), f., 2003, **ISO 142 (10) JCC 6**
PHOENIX D'AMIGNY, (sfa), m., 2003, **ICC 144 (13)**
PIN UP DU MARAIS, (sfa), f., 2003, **ISO 148 (12) JSO 4**
PIROLE DE LA CHATRE, (sfa), f., 2003, **ISO 156 (15) JSO 5**
PLEIADE HEUTIERE, (sfa), f., 2003, **ISO 140 (15) JSO 6**
PRINCE DES VAUX, (sfa), m., 2003, **ISO 171 (13)**
PRINCESSE DU CHANU, (sfa), f., 2003, **ISO 143 (14)**
QUADILLAC LES PARTS, (sfa), f., 2004, **ISO 151 (14) JSO 5**
QUADJARS DE SIENNE, (sfa), h., 2004, **ISO 140 (10) JSO 6**
QUEEN BLANCHELANDE, (sfa), f., 2004, **ISO 140 (10) JSO 6**
QUEL CHANU, (sfa), h., 2004, **ISO 165 (15) JSO 5**
QUICK DE LANGERS, (sfa), h., 2004, **ICC 141 (12) JCC 6**
QUILLY DE MOMPLAISIR, (sfa), m., 2004, **ISO 148 (15)**
RIALTO DE TATIOU, (sfa), h., 2005, **ISO 140 (14) JSO 5**
ROYAL DES BISSONS, (sfa), m., 2005, **ISO 157 (13)**
SKIPPER DU MOULINET, (sfa), h., 2006, **ISO 141 (14) JSO 6**
STELLA DE L'AIROU, (sfa), f., 2006, **ISO 141 (14) JSO 4**
TANAGRA DE LA ROCHE, (sfa), h., 2007, **ISO 146 (13) JSO 6**
TELSTAR DE LA HAYE, (sfa), m., 2007, **ISO 142 (15)**
TRESOR PALUELLE, (sfa), h., 2007, **ISO 142 (15)**
TRIADÉ DES FELINES, (sfa), h., 2007, **ISO 152 (13) JSO 6**
VALENTINO DES BLEUS, h., 2009, **ISO 142 (15)**

PRODUITS ÉTALONS

LAVENIR DES ISLOTS, (pfs), 1999
MEDIATOR, (sfa), 2000, **ISO 116 (09) BSO +4 (0,57)**
NAPOLEON DU CHANU, (sfa), 2001, **ISO 143 (10) BSO +19 (0,55)**
NELSON DES FORETS, (sfa), 2001, **ISO 120 (05) JSO 5 BSO +10 (0,61)** - Castré en 2006
ORIENT D'ELLE, (sfa), 2002, **ISO 149 (12) JSO 6 BSO +17 (0,83)**
OSWALDO DE BANCE, (sfa), 2002, **ISO 105 (06)**
QUESAC DE ROSEMONT, (sfa), 2004 **BSO +12 (0,43)**
ROMANDO DE L'ABBAYE, (sfa), 2005, **ISO 136 (10) JSO 5 BSO +25 (0,86)**
TENOR DES VENTS, (sfa), 2007, **ISO 113 (11) JSO 4 BSO +8 (0,57)** - Castré en 2011
UNICO DU GUI, (sfa), 2008, **ISO 109 (14) BSO +7 (0,58)** - Castré en 2012
VOL DE MORT, (pfs), 2009
AMIRAL D'OZ, 2010, **ISO 103 (15) BSO +4 (0,53)** - Castré en 2015
BERLIOZ DU ROL, 2011 **BSO +5 (0,40)**
BOLERO DU LEYNARD, 2011
BOUBA DE LA SOURCE, 2011
FLIPPER DE L'ETAPE, (aes), 2011
CISKO DES ARCHERES, 2012 - Castré en 2015

PRODUITS NON PARUS ANTÉRIEUREMENT

EBELLEOU SANSEASTIEN, f, alezan, 2014, NATIVE DE SAUTUSSAN
ECLAT DE BLANCHEVILLE, m, bai, 2014, JOLIE DE BLANCHEVILLE
ELITE DES ACACIAS, m, bai, 2014, KALOU DE L'ILE

MONTE 2014 : National, DE RODEZ - 12003 RODEZ CEDEX (☎ 05.65.73.84.00)

32 juments saillies, 19 pleines, 1 vide, 12 résultats inconnus

FABULEUSE DU PARC, f, bai, GUENDOLINE DU PARC
FARAH DE LA MUSE, f., bai, TOSCANÉ DE LA MUSE
FERRERO DOR, m., alezan, MELODIE DU RABUTIN
FEU FOLLET D'EMS, m., alezan, LUNE D'EMS
FIDJI DU LOIR, f., alezan, PARODIE DE ROY
FLAVESCENCE VERDU, f, bai, RENAISSANCE VERDU
FLIP UP DE GLAIN, m., bai, IXA TREMIERES
FLIPPER DU LOIR, m., gris, KAKI WHY NOT

ELVIS DE LA BABETTE, m, alezan, 2014, OLYMPE DE LA BABETTE
EXTRA DE BLANCHEVILLE, m, bai, 2014, MAGIE DE BLANCHEVILLE

FLORANTINE DU CHENE, f., bai, NIVEOLE DU CHENE
FLORE DU CAROUX, f., alezan, PISTACHE DES CHAMPS
FOM EPSILON DE PEGASE, f., alezan, PERSEPHONE
FONTAINE DES ESSARTS, f., bai, USHUAIA DES ESSARTS
FOX TROT DE MONS, m., bai, JACINTHE D'ARNOULT
FUNKY GIRL COUPARIE, f., bai, ROMANCE COUPARIE
FURRY, f., alezan, NEPTUNE DU TERRAL
FYRSTINNE MAULDE, f., bai, CORISSANDRE

MONTE 2015 : Agréé, S.A.R.L. FRANCE ETALONS - 08250 TERMES
34 juments saillies

FLIRT D'HELBY (sfa), bai 1993 ÉLEVÉ EN ILLE-ET-VILAINE - Mme JANNIK LAMOTTE

par I LOVE YOU (sfa) et BRISEIS D'HELBY (sfa) par LAUDANUM (ps) et NIKA DU NEVADA (sfa) par ECUYER I (sfa)
ISO 147 (04) **JSO** 5 **BSO** +1 (0,80) Entré au haras en **1998 - 36** produits immatriculés (30 SF), 24 indicés en SO, 1 indicé en CC, 1 indicé en DR, 6 présentés en hunter

PRODUIT NON PARU ANTÉRIEUREMENT

ESPION D'HELBY, m, bai f., 2014, CLINTISSIMA DU CERISIER (CH)

Castré en 2001

FLUSH (sfa), aubere 1993 ÉLEVÉ DANS LA NIEVRE - M. PHILIPPE DUNAUD

par DOUBLE ESPOIR (sfa) et SOIREE D'AVRIL (aa) par FOL AVRIL (aa) et DORIDE (*aa*) par THALIAN (*aa*)
ISO 123 (00) **JSO** 4 Entré au haras en **1998 - 149** produits immatriculés (92 SF), 92 indicés en SO, 24 indicés en CC, 15 indicés en DR, 3 présentés à l'attelage, 2 partants en endurance, 12 présentés en hunter

PRODUITS ÉTALONS

VERSION OR TROISCHENE, 2009 - Castré en 2012

BEBE JOJO, (oc), 2011

MONTE 2014 : Agréé, M. PHILIPPE DUNAUD - 03230 THIEL SUR ACOLIN (☎ +334.70.42.52.48)
1 jument saillie, 1 pleine

FOLLE DE TOI DIMAVI, f., al bru, NARCISSIA BONNEFER

MONTE 2015 : même lieu, 2 juments saillies

FOLAMOUR DU BOIS (sfa), bai 1993 ÉLEVÉ DANS LA MANCHE - M. FRANCOIS LETABLIER et Mme MARIE-THERESE LETABLIER

par TU VIENS DORVAL (sfa) et URSULA DU BOIS II (sfa) par GRAND VENEUR (sfa) et MADONE IV (sfa) par QUASTOR (sfa)
ISO 157 (99) **JSO** 6 **BSO** +10 (0,93) Entré au haras en **1998 - 236** produits immatriculés (139 SF), 110 indicés en SO, 13 indicés en CC, 11 indicés en DR, 2 présentés à l'attelage, 2 partants en endurance, 14 présentés en hunter

MEILLEURS PRODUITS INDICÉS

ORCIVAL DU MONT CLAIR, (sfa), h., 2002, **ISO** 146 (11)

PALEO DE LA POLKA, (sfa), h., 2003, **ISO** 146 (14) **JSO** 4

PRODUITS ÉTALONS

THOR DE LANCIZOLLE, (sfa), 2007

VIRAGE DE LA LAITERIE, (oc), 2009

VOL D'AMOUR DES TOURS, 2009

PRODUIT NON PARU ANTÉRIEUREMENT

EDELWEIS DE BARBEREAU, f, al zmel, 2014, HELISA DE LARRUE

MONTE 2014 : Agréé, M. PIERRE DEFRENCE - 45640 SANDILLON

8 juments saillies, 4 pleines, 1 vide, 3 résultats inconnus

FARWEST DE BARBEREAU, m., alezan, SCALA DE LA TRIBALLE

FIESTA DE BARBEREAU, f., bai, POLKA POUS

MONTE 2015 : même lieu, 14 juments saillies

FLORIDE DE BARBEREAU, f., alezan, ISEULT DE LA TRIBALLE

FREGATE DE BARBEREAU, f., bai, LORELLA DE FONTENAY

FOR PLEASURE (DE) (han), alezan 1986 ÉLEVÉ EN ALLEMAGNE - VHW numéro 310258786 - M. ROBERT DIESTEL

par FURIOSO II EX VERTUOSO (sfa) et GIGANTIN (han) par GRANNUS (han) et GOLDI (han) par GOYA (han)
BSO +21 (0,97) **BCC** +12 (0,53) **BDR** +3 (0,70) Entré au haras en **2000 - 417** produits immatriculés (176 SF), 298 indicés en SO, 21 indicés en CC, 20 indicés en DR, 1 partant en endurance, 49 présentés en hunter

MEILLEURS PRODUITS INDICÉS

RUSH D'HOOGPOORT (BE), (sbs), h., 2001, **ISO** 168 (09) **JSO** 6

OPALE DES PEUPLIERS (BE), (sfa), f., 2002, **ISO** 161 (10) **JSO** 6

SAUTERELLE DE LA POMME (BE), (sbs), f., 2002, **ISO** 151 (10) **JSO** 6

PINK LADY D'EMM, (sfb), f., 2003, **ISO** 151 (13) **JSO** 6

POETE DE PREUILLY, (sfb), m., 2003, **ISO** 149 (13) **JSO** 6

TEEKITIEZZIE DE MUZE (BE), (sbs), f., 2003, **ISO** 146 (12)

QAMAIEU DE MONTSEC, (sfa), h., 2004, **ISO** 158 (13) **JSO** 6

QELVERDIE DU TEMPLE, (sfa), f., 2004, **ISO** 154 (13)

QORPLEASUR DU TEMPLE, (sfa), h., 2004, **ISO** 149 (13)

QUALVIN D'EMM, (sfa), h., 2004, **ISO** 145 (14)

QUEBEC TAME, (sfa), m., 2004, **ISO** 162 (13) **JSO** 6

QUILEBO DU TILLARD, (sfa), h., 2004, **ISO** 163 (14)

QUINQUET D'IVRAIE, (aacr), h., 2004, **ISO** 150 (15) **JSO** 6

QUIZ FOR PLEASURE, (sfa), h., 2004, **ISO** 161 (14) **JSO** 5

FLORA DE MARIPOSA (BE), (bwp), f., 2005, **ISO** 175 (14)

FOR JOY VAN'T ZORGVLIE (BE), (bwp), h., 2005, **ISO** 161 (14)

FOR JUMP (DE), (holst), h., 2005, **ISO** 144 (12) **JSO** 6

FULL MONTY (BE), (bwp), m., 2005, **ISO** 146 (14)

RANDON PLEASURE, (sfa), f., 2005, **ISO** 155 (15)

RAPIDE D'HELBY, (sfa), f., 2005, **ISO** 151 (14) **JSO** 6

RAVEN D'ETAIN, (sfa), m., 2005, **ISO** 156 (12) **JSO** 6

REELLE STAR LA GOULA, (sfa), f., 2005, **ISO** 148 (13) **JSO** 6

REGAIN D'HELBY, (sfa), h., 2005, **ISO** 157 (15)

REGLISSE DE BRENEUS, (sfa), f., 2005, **ISO** 151 (13) **JSO** 6

REHA DEL SOL, (sfa), f., 2005, **ISO** 142 (13) **JSO** 6

REINE D'ISIGNY, (sfa), f., 2005, **ISO** 144 (15) **JSO** 6

RESEDA DU JOUR, (sfa), f., 2005, **ISO** 153 (13) **JSO** 6

RHEANE DE VERNAY, (sfa), f., 2005, **ISO** 147 (14) **JSO** 6

RIGHT PLEASURE, (sfa), h., 2005, **ISO** 153 (15)

RIVIERA DE TOSCANE, (sfa), f., 2005, **ISO** 143 (13) **JSO** 6

ROCK D'ENFER (LU), (sl), h., 2005, **ISO** 140 (12) **JSO** 4

ROMANE DU THEIL, (sfa), f., 2005, **ISO** 166 (15)

ROMEO DU PARADIS, (sfa), h., 2005, **ISO** 145 (14)

RUBY DU SUYER, (sfa), h., 2005, **ISO** 152 (15)

SHIVA D'AMAURY, (sfa), m., 2006, **ISO** 167 (15)

SOORY DE L'HALLALI, (sfa), f., 2006, **ISO** 151 (14) **JSO** 6

SPLENDERO DE DAMVIL, (sfa), h., 2006, **ISO** 147 (15)

TEAM DU TEMPLE, m., 2007, **ISO** 143 (14) **JSO** 6

TOUCH OF CLASS D'ORS, (sfa), h., 2007, **ISO** 143 (15) **JSO** 6

VADROUILLE D'PEUPLIER, f., 2009, **ISO** 140 (15) **JSO** 6

PRODUITS ÉTALONS

FORSYTH (DE), (han), 1995 **BSO** +11 (0,55) **BDR** +8 (0,42)

FOR KEEPS (DE), (han), 1996 **BSO** +6 (0,45)

FOR GERMANY RD (DE), (han), 1998

FOR HERO (DE), (han), 2001, **ISO** 133 (08) **BSO** +10 (0,81)

SHINDLER DE MUZE (BE), (sbs), 2002 **BSO** +21 (0,62)

VAILLANT (NL), (kwpn), 2002 **BSO** +13 (0,62)

POETE DE PREUILLY, (sfb), 2003, **ISO** 149 (13) **JSO** 6 **BSO** +17 (0,63)

QUEBEC TAME, (sfa), 2004, **ISO** 162 (13) **JSO** 6 **BSO** +23 (0,61)

QUINQUET D'IVRAIE, (aacr), 2004, **ISO** 150 (15) **JSO** 6 **BSO** +20 (0,61) - Castré en 2009

ZAPPY (DE), (han), 2004, **ISO** 125 (10) **BSO** +15 (0,53)

FERRON (DE), (holst), 2005, **ISO** 129 (11) **JSO** 6 **BSO** +17 (0,61)

REAL PLEASURE D'ARGEN, (aacr), 2005, **ISO** 117 (12) **BSO** +10 (0,61), **ICC** 118 (14) **BDR** +1 (0,52)

ROSSIGNOL DU CELLIER, (sfa), 2005, **ISO** 125 (11) **BSO** +13 (0,62)

SHAMAN LA JONCHERE, (sfa), 2006, **ISO** 127 (11) **JSO** 5 **BSO** +9 (0,60)

SPLENDERO DE DAMVIL, (sfa), 2006, **ISO** 147 (15) **BSO** +21 (0,61) - Castré en 2015

TAQUIN DE FERVAL, (sfa), 2007, **ISO** 135 (14) **BSO** +14 (0,59)

TOP SECRET D'OSSAU, (aacr), 2007, **ISO** 120 (15) **JSO** 4 **BSO** +11 (0,60)

MONTE 2014 : Étranger, LIEU D'ELEVAGE EN BELGIQUE - BELGIQUE

13 juments saillies, 12 pleines, 1 résultat inconnu

FAIZA D'OUILLY, f., bai, BALKIS D'OUILLY

FARO PALORDET, m., alezan, BRASILIA PALORDET

FIFTEEN DE GRAVELOTTE, f., bai, KASSINA (DE)

FLICKA'S BOY DE VAINS, m., bai, LAKME ROUGE

FLORA DE KREISKER, f., bai, QUINDY DE KREISKER

FORBRILL DE CHAMPLOUE, m., alezan, BILITIS DES LYS

FORCING DE KREISKER, m., alezan, SHIREL DE KREISKER

FORPLEASURE DU MOULIN, f., bai, QUEEN CHIN DU MOULIN

FREE JUMP DU TILLARD, f., alezan, ARQANA DU TILLARD

MONTE 2015 : Agréé, Dr. Vét. MICHEL GUIOT - 08250 GRANDPRE (☎ +333.24.30.50.46)
39 juments saillies

FRENCH CANCAN (sfa), bai 1993 ÉLEVÉ DANS LA MANCHE - M. S.N.C. BROHIER

par QUIDAM DE REVEL (sfa) et SCALA (sfa) par URIEL (sfa) et GEMINI (sfa) par TANAEEL (sfa)

ISO 124 (00) **JSO** 5 **BSO** +1 (0,95) Entré au haras en **1997 - 216** produits immatriculés (163 SF), 145 indicés en SO, 12 indicés en CC, 12 indicés en DR, 1 présenté à l'attelage, 19 présentés en hunter

MEILLEURS PRODUITS INDICÉS

KAMANDINE, (sfa), f., 1998, **ISO** 140 (06) **JSO** 6
KAPITOL DES ROSES, (sfa), h., 1998, **ISO** 151 (05) **JSO** 6

KREGOU BRECOURT, (sfa), h., 1998, **ISO** 149 (12) **JSO** 4
PARIS BANBOU, (sfa), h., 2003, **ICC** 141 (08) **JCC** 5

PRODUIT ÉTALON

KAMUS, (sfa), 1998, **ISO** 110 (02)

PRODUITS NON PARUS ANTÉRIEUREMENT

VOLNAY DE BOURBON, h, bai, 2009, JURIELLE DES SAUGES
AMAZONE DE BOURBON, f, noipan, 2010, KETEUSE DES SAUGES
AMOUR DE BOURBON, f, bai f., 2010, I LOVE YOU DES SAUGES
CALYPSO DE BOURBON, h, bai, 2012, KAWA DES SAUGES

CAMINA DE BOURBON, f, bai, 2012, IRA DES SAUGES
CELESTE DE BOURBON, f, bai, 2012, ALLEGRISSIMA
CHOUPIDAM DE BOURBON, h, bai, 2012, HISNA DE NOUVOLIEU

MONTE 2015 : Agréé, M. ALFONSO PASINI - 01560 ST NIZIER LE BOUCHOUX
6 juments saillies

FRINGANT DE LAFAGE (sfa), al rub 1993 ÉLEVÉ DANS LA MANCHE - M. JEAN-MARIE CAPELLE et Mme JEANNE CAPELLE

par SOCRATE DE CHIVRE (sfa) et LA BELLE BLONDE (sfa) par STARTER (sfa) et FAN FAN DU BOIS (sfa) par URANUS DE L'ERE (sfa) ou QUIRINAL (sfa)

ISO 155 (05) **JSO** 5 **BSO** +12 (0,84) Entré au haras en **1998 - 76** produits immatriculés (63 SF), 33 indicés en SO, 1 indicé en CC, 3 indicés en DR, 4 présentés en hunter

MEILLEURS PRODUITS INDICÉS

MI SAM DES LANDES, (sfa), h., 2000, **ISO** 155 (10) **JSO** 4

MUGUET DE LA SCYE, (sfa), h., 2000, **ISO** 149 (09)

PRODUIT ÉTALON

TRIBORT D'YROISE, (oc), 2007

PRODUIT NON PARU ANTÉRIEUREMENT

DJ DES SAULINES, f, bai, 2013, QAZA FLAVA DE GY

MONTE 2014 : Agréé, M. PAUL LOISIL - 36250 NIHERNE (☎ +332.54.39.43.70)

5 juments saillies, 3 pleines, 1 vide, 1 résultat inconnu

FEELING DE BELAIR, m., alezan, THOLIA HEUTIERE
FIRENZE DU JAMBOT, m., alezan, ARAGUAYA

FLEETWOOD DIAM, m., alezan, SIBELLE DU BOSQ

MONTE 2015 : Agréé, E.U.R.L. LE HARAS DES PIEUX - 50340 LES PIEUX (☎ +332.33.52.43.29)
9 juments saillies

FUSAIN DU DEFEY (aa), gr rou 1993 ÉLEVÉ EN DORDOGNE - Mme CHRISTINE ABADIE-GIEN et M. JEAN-BERNARD ANIZAN

par PHOSPH'OR (aa) et JACINTHE DU MAURY (aa) par FOL AVRIL (aa) et JASIONE (aa) par SAMUEL (aa)

ISO 162 (04) **JSO** 6 **BSO** +5 (0,97) Entré au haras en **1998 - 552** produits immatriculés (118 SF), 331 indicés en SO, 110 indicés en CC, 43 indicés en DR, 1 présenté à l'attelage, 10 partants en endurance, 84 présentés en hunter

MEILLEURS PRODUITS INDICÉS

JOGGER DES GAVES, (aa), h., 1999, **ICC** 153 (06)
L'OUISTITI DU DOMBIER, (sfa), h., 1999, **ISO** 146 (09)
MIRANDOLA, f., 2000, **ISO** 146 (10) **JSO** 6
NATHAN DE LA TOUR, (aa), m., 2001, **ISO** 147 (08) **JSO** 6
OCRE DU FRAIGNEAU, (sfa), f., 2002, **ISO** 144 (11) **JSO** 6
PEMBA DES CARRIERES, (aa), f., 2003, **ICC** 150 (09) **JCC** 6

PEPSY DU THIL, (aa), h., 2003, **ICC** 149 (11) **JCC** 6
PLEINE LUNE D'ALBRET, (sfa), f., 2003, **ISO** 143 (11)
QUELSTAR DU VIC BILH, (aacr), f., 2004, **ISO** 163 (15) **JSO** 6
HASARD DE FAVI, (aa), h., 2005, **ISO** 149 (11) **JSO** 6
RIVAVELA DE CAPBAT, (sfa), f., 2005, **ICC** 143 (10) **JCC** 5

PRODUITS ÉTALONS

NATHAN DE LA TOUR, (aa), 2001, **ISO** 147 (08) **JSO** 6 **BSO** +1 (0,83)
OPIOME DU REPAIRE, (aa), 2002 - Mort en 2013
ORPHEE DU FAGET, (sfa), 2002, **ISO** 132 (15) **JSO** 4 **BSO** +6 (0,82)
OSSO DE LA CHATRE, (aa), 2002, **ISO** 113 (08) - Castré en 2008
PASTEL D'OLYMPHE, (aa), 2003, **ISO** 125 (08) **JSO** 5 **BSO** +4 (0,61)
SNOUPY DU THIL, (aa), 2006, **ISO** 102 (11), **ICC** 105 (15) - Castré en 2008
TWINGS, (aacr), 2007, **ISO** 103 (12)
BAROCCO DU JARDIN, 2011 **BSO** +3 (0,41)
BLAKJAK DES TANNIERES, 2011

MONTE 2014 : National, CT DE CHASSENEUIL SUR BONNIEURE - 16260 CHASSENEUIL SUR BONNIEURE (☎ 05.45.92.32.87)
16 juments saillies, 12 pleines, 4 résultats inconnus

FARGO STAR EDA, m., bai, MISS DU PRIEURE
FINE DE CLAIRE, f., bai, QUINCONCE

FIRSTLADY ST ESTEPHE, f., bai, PASTOURELLE BELLEVUE

MONTE 2015 : Agréé, ASSOCIATION GENETIQU ANGLO - 47600 NERAC
11 juments saillies

GABYSCION (sfa), alezan 1994 ÉLEVÉ DANS LA MANCHE - M. GUY HALLAIS

par ROSIRE (sfa) et COMTESSE DU SCION (sfa) par LOU PIGUET (ps) et ORNESE (sfa) par ARTHY (sfa)

ISO 166 (06) **JSO** 6 **BSO** +6 (0,95) Entré au haras en **2000 - 274** produits immatriculés (174 SF), 161 indicés en SO, 13 indicés en CC, 24 indicés en DR, 1 partant en endurance, 23 présentés en hunter

MEILLEURS PRODUITS INDICÉS

PRINCE DES PONTS, (sfa), h., 2003, **ISO** 149 (14)
QUALIPSO DES BOIS, (sfa), h., 2004, **ISO** 156 (14) **JSO** 6

QUARTZ DU SAUSSE, (sfa), h., 2004, **ISO** 145 (12) **JSO** 6

MONTE 2014 : Agréé, G.A.E.C. AZZOLINO - 76270 FRESLES (☎ +332.35.93.91.87)

1 jument saillie, 1 pleine

FLOREAL DU MOULINET, m., al bru, NATIVE DU MOULINET

GALOPIN DU BIOLAY (sfa), bai 1994 ÉLEVÉ DANS L'AIN - M. ALBERT MOISSONNIER

par BUTIN D'ELLE (sfa) et TANAGRA DU BIOLAY (sfa) par PONTTOUX (ps) et JALOUSIE DU BIOLAY (sfa) par MERSEBOURG (sfa)

ISO 171 (07) **JSO** 6 **ESO BSO** +6 (0,66) Entré au haras en **2009 - 41** produits immatriculés (41 SF), 5 indicés en SO, 1 indicé en DR

PRODUIT NON PARU ANTÉRIEUREMENT

ESPOIR D'ESPEILS, m, alezan, 2014, NETILIA D'AUSSONNELLE

MONTE 2014 : Agréé, E.U.R.L. ELEVAGE DU HUIT - 12300 ST SANTIN (☎ +339.60.38.88.44)

7 juments saillies, 4 pleines, 3 résultats inconnus

FASTOCH DE LAGRILLERE, f., bai, PATOUCHE LESBARS

MONTE 2015 : Agréé, M. EDOUARD ELIE - 64520 SAMES (☎ +335.59.56.03.93)

14 juments saillies

GALOPIN DU BOELE (sfa), bai 1994 ÉLEVÉ DANS L'ORNE - Mme CATHERINE DUSSAUT

par JALISCO B (sfa) et MISTINGUETTE (sfa) par FARCEUR (sfa) et GAZELLE (sfa) par NIKOU (aa)

ISO 163 (03) **JSO** 6 **ESO BSO** +7 (0,82) Entré au haras en **1999 - 34** produits immatriculés (32 SF), 23 indicés en SO, 4 indicés en CC, 3 indicés en DR, 3 présentés en hunter

MONTE 2014 : Agréé, ELEVAGE CHICHE-HUBERT HELENE CHICHE-HUBERT - 44640 LE PELLERIN (☎ +332.40.04.64.26)

1 jument saillie, 1 pleine

FEODOR DES ISLES, m., alezan, MOSKOVA DES ISLES

Mort en 2009

GALOUBET DU MARAIS (sfa), bai r. 1994 ÉLEVÉ DANS LA MANCHE - M. JACQUES NAVET

par ROSIRE (sfa) et CARINA DU MARAIS (sfa) par HADJ A (aa) et OTAWAN III (sfa) par INCITATUS (sfa)

ISO 144 (01) **JSO** 5 **BSO** +8 (0,92) Entré au haras en **1999 - 151** produits immatriculés (96 SF), 87 indicés en SO, 2 indicés en CC, 2 indicés en DR, 14 présentés en hunter

MEILLEUR PRODUIT INDICÉ

NONIX GIBAY, (sfa), h., 2001, **ISO** 154 (12) **JSO** 6

MONTE 2014 : Agréé, M. PHILIPPE EPAILLARD - 50260 MAGNEVILLE

2 juments saillies, 1 pleine, 1 résultat inconnu

FOUDRE DU MONT, m., bai, OSEE DES LAUDES

MONTE 2015 : même lieu, 1 jument saillie

GENTLEMAN IV (sfa), alezan 1994 ÉLEVÉ DANS L'OISE - M. CHRISTIAN PAILLOT

par LAUDANUM (ps) et NARCOTIQUE (sfa) par FAIR PLAY III (sfa) et BOURREE (sfa) par NICKEL (*aa*)

ISO 145 (01) **JSO** 6 **BSO** +16 (0,93) Entré au haras en **1999 - 176** produits immatriculés (106 SF), 97 indicés en SO, 7 indicés en CC, 8 indicés en DR, 18 présentés en hunter

MEILLEURS PRODUITS INDICÉS

OKLA GAFFELIERE, (sfa), f., 2002, **ISO** 140 (13)

OLYMPIC DE CHAMANT, (sfa), h., 2002, **ISO** 160 (13) **JSO** 6

PANAE D'HELLERING, (sfa), h., 2003, **ISO** 145 (13)

RODIN LA GAFFELIERE, (sfa), h., 2005, **ISO** 146 (14)

PRODUITS ÉTALONS

ARLINGTON DE LEAF, 2010

CASHMERE DU CHATEAU, 2012

PRODUIT NON PARU ANTÉRIEUREMENT

ERNESTO D'ALLICHAMPS, h, alezan, 2014, QUIRIANE

MONTE 2014 : Agréé, Mme CAROLINE JOUAN DE FAUCIGNY - 14430 VICTOT PONTFOL

16 juments saillies, 7 pleines, 1 vide, 8 résultats inconnus

FEED BACK DU LYS, m., bai, CAELLE DU LYS

FIER DE LUI DU PARC, m., al br, AZALEE DU PARC

FIVE STARS DE CIRCEE, f., bai, JURANTE (NL)

FLANAGAN DE CIRCEE, m., bai, QUERIDA DES ARVALI

FOR LOVE DE THEYSSAMY, m., alezan, ONE LOVE DE THEYSSAMY

FOREVER DU TEX, f., bai, RAYIA DE FUYSSIEUX Z (BE)

MONTE 2015 : même lieu, 13 juments saillies

GERFAUT D'HELBY (sfa), alezan 1994 ÉLEVÉ EN ILLE-ET-VILAINE - Mme JANNIK LAMOTTE

par LAUDANUM (ps) et VEGA D'HELBY (sfa) par DOUBLE ESPOIR (sfa) et GINA DU GRIPPOIS (sfa) par SURIOSO (sfa)

ISO 168 (08) **JSO** 6 **BSO** +21 (0,81) Entré au haras en **2002 - 53** produits immatriculés (40 SF), 24 indicés en SO, 1 indicé en DR, 8 présentés en hunter

MEILLEUR PRODUIT INDICÉ

QUIMERA DEL DUERO, (sfa), f., 2004, **ISO** 144 (15) **JSO** 6

PRODUITS ÉTALONS

VERFAUT D'HELBY, 2009, **ISO** 134 (14) **JSO** 5 **BSO** +21 (0,56)

ARGOS D'HELBY, 2010, **ISO** 126 (15) **JSO** 5 **BSO** +16 (0,54)

PRODUIT NON PARU ANTÉRIEUREMENT

DEVINETTE DU VERET, f, alezan, 2013, ETHMIE DU VERET

MONTE 2014 : Agréé, M. GUILLAUME LEMARDELEY - 50670 LE MESNIL GILBERT (☎ +332.33.59.90.54)

13 juments saillies, 11 pleines, 2 résultats inconnus

FEELING DU THEIL, f., bai, SIDNEY DU THEIL

FENIX DE MOSLES, m., al br, HELVETIE III

FHISBEE D'ERMAC, f., bai, THISBEE DE LUNE

FIDELIA L'HERMINIERE, f., al br, QUINNAGRA

FLOCON DE LA JOURLAIS, m., bai, ORPHEE DE LA JOURLAIS

FLORA DE LA BOULAYE, f., alezan, TAMISE LA BOULAYE

FRANC D'HELBY, m., al br, UNDOCTRA D'HELBY

MONTE 2015 : même lieu, 12 juments saillies

GERIKO DU QUERCUS (aa), gris 1994 ÉLEVÉ DANS LES PYRENEES-ATLANTIQUES - M. LUCIEN DURDEYTE

par OBERON DU MOULIN et COCOTTE (aa) par FLORESTAN II (*aa*) et PASCALINE (aa) par ISRAEL (*aa*)

ISO 135 (02) **JSO** 5 **BCC** +8 (0,60) Entré au haras en **2000 - 164** produits immatriculés (19 SF), 90 indicés en SO, 24 indicés en CC, 22 indicés en DR, 8 partants en endurance, 21 présentés en hunter

MEILLEURS PRODUITS INDICÉS

ORION DE CAVALHAC, (aa), h., 2002, **ICC** 157 (10) **JCC** 6

QAHIRA DE DOMERGUIE, (aa), f., 2004, **ISO** 143 (12) **JSO** 6

QUADRILLA DE TANUES, (aa), f., 2004, **ICC** 150 (10) **JCC** 6

PRODUITS ÉTALONS

QUETTEUR, (aa), 2004 - Castré en 2011

RODEO DU CHATEAU, (oc), 2005

PRODUIT NON PARU ANTÉRIEUREMENT

DYNASTIE DE LA VIGNE, f, bai, 2013, ORCHIDEE D'AMOUR

MONTE 2015 : Agréé, M. EDOUARD ELIE - 64520 SAMES (☎ +335.59.56.03.93)

10 juments saillies

GERMINO D'ELLE (sfa), bai 1994 ÉLEVÉ DANS LA MANCHE - M. ALEXIS PIGNOLET

par RAMIRO (DE) (holst) et CAPUCINE D'ELLE (sfa) par JALISCO B (sfa) et TOSCANE D'ELLE (sfa) par GRAND VENEUR (sfa)

ISO 131 (99) **JSO** 5 **BSO** +5 (0,91) **BCC** +8 (0,44) **BDR** +1 (0,58) Entré au haras en **1998 - 138** produits immatriculés (122 SF), 72 indicés en SO, 11 indicés en CC, 9 indicés en DR, 17 présentés en hunter

MEILLEUR PRODUIT INDICÉTALMA D'ELLE, (sfa), m., 2007, **ISO** 141 (15)**MONTE 2014** : Agréé, M. DOMINIQUE DAUBORD - 36290 AZAY LE FERRON

13 juments saillies, 8 pleines, 5 résultats inconnus

FALCO DUVAL D'INDROIS, m., bai, TAIGA DU VAL DINDROIS
FANTASIA DE JOU, f., bai, JOUJOUVIL DU BARON
FANTOMETTE D'OLMAT, f., noipan, SOPHIE DE LA GRANGEFLORETTE DU BUISSON, f., bai, PHEDRE DU PLESSIS
F'UN DU BUISSON, m., bai, KHEOPS DU PUY**MONTE 2015** : même lieu, 12 juments saillies**GERONIMO DE BAUGY**

(sfa), bai 1994 ÉLEVÉ DANS LE CALVADOS - Mme Veuve MARGUERITE SAVARY

par JALISCO B (sfa) et VADY DE BAUGY (sfa) par GRAND VENEUR (sfa) et LADY DE BAUGY (sfa) par ARTHY (sfa)

ISO 144 (01) **JSO** 6 **ESO BSO** +8 (0,66) Entré au haras en **2000 - 6** produits immatriculés (6 SF), 3 indicés en SO, 1 indicé en CC, 1 présenté en hunter**MONTE 2014** : Agréé, Mme LILLIANE FROMER - 88210 HURBACHE (☎ +333.29.58.97.14)

3 juments saillies, 3 pleines

FELINE DE VILLERS, f., gris, REGATE DE MAUCOURT

FLYER DE MAUCOURT, m., blanc, RIVAL DE MAUCOURT

Mort en 2006

GERONIMO DUBOISHUE

(sfa), rouan 1994 ÉLEVÉ DANS L'ORNE - E.A.R.L. DU BOIS HUE

par JALISCO B (sfa) et VALGAZELLE (sfa) par J'T'ADORE (sfa) et ALGAZELLE (sfa) par HERQUEMOULIN (sfa)

ISO 126 (04) **JSO** 4 **ESO** Entré au haras en **2005 - 3** produits immatriculés (3 SF)**MONTE 2014** : Agréé, Mme LILLIANE FROMER - 88210 HURBACHE (☎ +333.29.58.97.14)

7 juments saillies, 3 pleines, 4 résultats inconnus

FABULEU DE MAUCOUR, m., gris, QUENDIE DE MAUCOUR
FIRSTY D'ECLY, m., bai cl, ARDENNE D'ECLY

FRANCE DE MAUCOURT, f., alezan, POLKA DE MAUCOURT

MONTE 2015 : même lieu, 3 juments saillies

Mort en 2009

GIN TONIC STAR

(sfa), bai 1994 ÉLEVÉ DANS LA MOSELLE - M. ANDRE KNOP-LORANG

par JALISCO B (sfa) et THEO (sfa) par URIEL (sfa) et BALLERINE III (ac) par RANTZAU (ps)

ISO 161 (05) **JSO** 4 **ESO BSO** +10 (0,89) Entré au haras en **1999 - 104** produits immatriculés (72 SF), 61 indicés en SO, 11 indicés en CC, 5 indicés en DR, 1 partant en endurance, 9 présentés en hunter**MEILLEURS PRODUITS INDICÉS**SERISE DU BIDOU, (sfa), f., 2006, **ISO** 151 (15)TONIC DE BLONDEL, (sfa), m., 2007, **ISO** 140 (15) **JSO** 5**PRODUIT ÉTALON**

TRESOR DES BOIS, (sfa), 2007

PRODUIT NON PARU ANTÉRIEUREMENT

CHAKIRA DE BELLEVUE, f, bai, 2012, TSARINNE DU COTTAGE

GLORY DU BANCO

(sfa), bai 1994 ÉLEVÉ DANS LE FINISTERE - Mme BENEDICTE BARRIER

par LE TOT DE SEMILLY (sfa) et LUOINE DU MESNIL (sfa) par ELF III (sfa) et GUETNA DU MESNIL (sfa) par NIGHT AND DAY (ps)

ISO 128 (98) **JSO** 4 **BSO** +10 (0,85) Entré au haras en **1999 - 52** produits immatriculés (42 SF), 39 indicés en SO, 3 indicés en CC, 4 indicés en DR, 1 présenté à l'attelage, 10 présentés en hunter**MEILLEURS PRODUITS INDICÉS**NERIOS DU BANCO, (sfa), m., 2001, **ISO** 150 (10) **JSO** 6OLYMPÉ DE LA BAIE, (cs), f., 2002, **ISO** 152 (11)THALIE DU BANCO, (sfa), f., 2007, **ISO** 142 (13) **JSO** 6**PRODUITS ÉTALONS**NERIOS DU BANCO, (sfa), 2001, **ISO** 150 (10) **JSO** 6 **BSO** +13 (0,68)RIESLING DU BANCO, (sfa), 2005, **ISO** 115 (10) **BSO** +8 (0,56)**PRODUIT NON PARU ANTÉRIEUREMENT**

ELEVEN DU GY, m, alezan, 2014, KISMIE SAINT GEORGES

MONTE 2015 : Agréé, S.A.S. GENES DIFFUSION - 59500 FRAIS MARAIS (☎ +333.27.99.29.29)

1 jument saillie

Mort en 2004

GOLD DE BECOURT

(sfa), al fon 1994 ÉLEVÉ DANS LE PAS-DE-CALAIS - M. GUY HENOTTE

par VOLTAIRE (DE) (han) et CALYPSO DE BLOYE (sfa) par QUIDAM DE REVEL (sfa) et KATEL (sfa) par STARTER (sfa)

ISO 131 (99) **JSO** 5 **BSO** +11 (0,96) **BCC** +22 (0,66) Entré au haras en **1999 - 386** produits immatriculés (250 SF), 222 indicés en SO, 36 indicés en CC, 34 indicés en DR, 2 partants en endurance, 44 présentés en hunter**MEILLEURS PRODUITS INDICÉS**MAEVA DE KERGAËNE, (sfa), f., 2000, **ISO** 148 (10) **JSO** 5MANOLO DE GERDI, (sfa), m., 2000, **ISO** 148 (11) **JSO** 5MANUREVA LA GUIMORAIS, (sfa), f., 2000, **ISO** 177 (14) **JSO** 6MOUNA DE GERDI, (sfa), f., 2000, **ISO** 147 (09)MY DOVE DORA BECOURT, (sfa), f., 2000, **ISO** 154 (09) **JSO** 6NARGUILÉ LY, (sfa), h., 2001, **ICC** 140 (08) **JCC** 6OSELIA DE LOCJEAN, (sfa), f., 2002, **ISO** 146 (14) **JSO** 6ULTRA KERSCAO, (sfa), h., 2008, **ISO** 141 (14) **JSO** 6**PRODUITS ÉTALONS**

SIXEMESENS D'OREAL, (sfb), 2006

SOCKS DES FORESTINES, (sfa), 2006

SUNLAIKA DE VILLIERS, (sfa), 2006, **ISO** 103 (13) **BSO** +2 (0,57) - Castré en 2012

CALYPSO DU FOUHET, 2012

MONTE 2014 : Agréé, S.C.E.A. LA CAVALE BLEUE - 56450 THEIX (☎ +332.97.43.67.05)

19 juments saillies, 18 pleines, 1 résultat inconnu

FALTA, f., alezan, ROXANE ST LOISE

FANTAISIE DU CAST, f., alezan, ODYSSEE DE LA TAURIE

FAYROUZ DU MINGLIO, f., alezan, GAMINE DU VAL

FENNJI DE KERGAËNE, m., alezan, CILBADD DE KERGAËNE

FENOMEN AR TRIENN, m., alezan, QUEEN LOVE DE BEAUCE

FINVADENN AR TRIENN, f., alezan, HEKLA DU LORET

FIREGIRL DE KERBOTIN, f., bai, PLAY GIRL DE L'ILL

FISALYS D'ELIEM, f., al bru, DIAMANTE DU GOLFE

FLO DE KERANGRE, f., bai, KAY DES BRUMES

FRAXIE DE CORNILLERE, f., bai, RECSANITA

FURLUKIN AR TRIENN, m., alezan, CAVALEBLEUE AR TRIENN

MONTE 2015 : même lieu, 15 juments saillies**GOLDFEVER (DE)**

(han), alezan 1991 ÉLEVÉ EN ALLEMAGNE - VHW numéro 6592691 - M. SIGURD HOCHMUTH

par GROSSO Z (DE) (han) et GUNDULA (han) par GALVANO (han) et DANA (se) par DAMHIRSCH (han)

Entré au haras en **2011 - 145** produits immatriculés (117 SF), 3 indicés en SO, 1 indicé en DR, 1 présenté en hunter

PRODUIT ÉTALON

CICERON FEVER WELL'S, (pfs), 2012

PRODUITS NON PARUS ANTÉRIEUREMENT

EKLA D'IRIS ROYAL, m, alezan, 2014, BRUME DES CHARMES

EWOKS DE CASTILLE, m, alezan, 2014, HABYSS DE CASTILLE

MONTE 2014 : Agréé, E.U.R.L. BELIGNEUX LE HARAS - 01360 BELIGNEUX (☎ +334.72.25.77.92)

36 juments saillies, 23 pleines, 1 vide, 12 résultats inconnus

FAHRENHEIT THE ONE, m., alezan, HARNAC DE BETAIGNE

FALSTERBO, m., bai, PEARBY

FANGO, m., bai, SIAMOISE MINOTIERE

FANTASIO DU GRASSET, m., alezan, KISS ME DU GRASSET

FAUVE BLANC, m., bai f., ROSEE BLANCHE

FELICITY DU VALLAVAN, f., al bru, TROPHE DES MIELLES

FEVER DES IBIS, m., alezan, PIVOINE DES IBIS

FEVERLIE DE MELANDRIE, f., alezan, SI JOLIE DE MELANDRIE

FHEDRE SALAM, f., bai f., MISS DE MELREY

FIBONACCI DE LA NEAU, m., alezan, SAVANE FONTAINE

FLICKA GESMERAY, f., bai, SISKA GESMERAY

FLORA DU MIROIR, f., bai, OMERTA BASTERS

FLY FOR GOLD SALAM, m., noipan, SCYLLA D'IVIN

FOLLOW ME TENDER, m., alezan, MELODY DE PROXIMART

FOREVER DU PIGNAT, m., alezan, JESSIE DU CHENE

FORS DU DIFFERENT, m., alezan, QUEFILLA DES AUTHIEUX

FORTBELLE DE CREMPS, f., alezan, TROPBELLE DU TEMPLE

FORTUNE DE LORA, f., alezan, NAYADE DE THELEME

FULENN DU CHATILLON, f., alezan, HILDA DES BRUYERES

MONTE 2015 : Agréé, Dr. Vét. ELODIE CHOLLET - 76220 MENERVAL

47 juments saillies

GOYA CHATELET

(sfa), bai 1994 ÉLEVÉ DANS L'ORNE - Société AGR. ET FOREST. DU CHATELET

par GALOUBET A (sfa) et SIGMA II (sfa) par EL TORO (ps) et KATY ELF (sfa) par ELF III (sfa)

ISO 151 (04) **JSO** 6 **ESO** **BSO** +8 (0,65) Entré au haras en **2000 - 14** produits immatriculés (11 SF), 3 indicés en SO**MONTE 2014** : Agréé, M. GREGORY GRANDJEAN-DELIEGE - 37390 LA MEMBROLLE SUR CHOISILLE

12 juments saillies, 9 pleines, 3 résultats inconnus

FASHION ROUGE BOIS, m., baipie, UTAGADA DE CIRCEE Z

FASINATION ROUGE BOIS, f., bai, VESPER D'HAMMER

FILATURE ROUGE BOIS, f., bai, FAUTE DE SERVICE

FILOUP ROUGE BOIS, m., bai, UOUNA DES COTEAUX

FLAMBOYANT ROUGE BOIS, m., bai, KIDDIE DU REVERDY

FLUTE ROUGE BOIS, f., alezan, SHATOUIL DES COTEAUX

FOLLOWER ROUGE BOIS, m., bai, OLALA DE LIERE

FRIPOUILLE ROUGE BOIS, f., alezan, ALICANTE DE COURCEL

FRIVOLLE ROUGE BOIS, f., al bru, GARAMANTE

MONTE 2015 : même lieu, 4 juments saillies**GRAFENSTOLZ (DE)**

(trak), noipan 1998 ÉLEVÉ EN ALLEMAGNE - VZWT numéro 90161898 - GESTUT HEINEN-BONNINGHARDT

par POLARION (DE) (trak) et GIPSY LADY (DE) (trak) par CAMELOT (DK) (trak) et GRAZIE (DE) (trak) par AROGNO (DE) (trak)

BCC +8 (0,44) **BDR** +14 (0,58) Entré au haras en **2004 - 131** produits immatriculés (71 SF), 29 indicés en SO, 22 indicés en CC, 14 indicés en DR, 1 partant en endurance, 4 présentés en hunter**PRODUITS ÉTALONS**

BYZANCE DE KOLONAKI, (trak), 2011 - Castré en 2014

CARACAS D'EPERDUSSIN, (trak), 2012

PRODUIT NON PARU ANTÉRIEUREMENT

DIAMANT DE NEUSSEGE, h, bai, 2013, INDIE D'HONNEUR

MONTE 2014 : Agréé, E.U.R.L. THE STALLION COMPANY - 12000 RODEZ

21 juments saillies, 15 pleines, 1 vide, 5 résultats inconnus

FACETTE DE BRENNE, f., bai f., RHAPSODIE DE BRENNE

FAIR PLAY DE GOURJAN, m., bai, JOUVENCE DE GOURJAN

FEE DU CLEUZIO, f., bai f., NON STOP DE KERSALIC

FIDJI DE CASTELLUS, f., bai f., MILADY DE SISTELS

FLYER DU PEYNAC, m., bai f., IRCHNUM DE LA FONT

FOEHN DU PEYNAC, m., bai f., RAFALE DU PEYNAC

FOLIEDOUCE DE L'ARREE, f., bai, GRIVE DE L'ARREE

FRODON DE GOURJAN, m., bai, UNE DE GOURJAN

FURANO D'ENCARA, m., noir, REBELLE DU CHANOT

FURMINT DE JOYENVAL, m., noipan, NEFRET DE LEYSSINS

MONTE 2015 : même lieu, 18 juments saillies**GRAMENTO Z (DE)**

(old), noir 1991 ÉLEVÉ EN ALLEMAGNE - VZOP numéro 330735691 - M. FRITZ LINSE

par GRANNUS (han) et SCHLADIX (holst) par SACRAMENTO SONG (GB) (ps) et FELDA (holst) par FOKUS II (DE) (holst)

ISO 139 (06) **BSO** +9 (0,84) Entré au haras en **2005 - 77** produits immatriculés (26 SF), 42 indicés en SO, 3 indicés en CC, 1 présenté à l'attelage, 10 présentés en hunter**PRODUIT ÉTALON**

TIGANO DE CLAIDS, (sfb), 2007

PRODUIT NON PARU ANTÉRIEUREMENT

ESTEBAN M'AUREA, m, bai, 2014, IDEE DE LA CENSE

GRENAT DE GREZ

(sfa), alezan 1994 ÉLEVÉ DANS LE MAINE-ET-LOIRE - M. PATRICE MILLOT

par SAPHIR ROUGE II (sfa) et CHANTEPIE (sfa) par SOCRATE DE CHIVRE (sfa) et REINE DE CHANTEPIE (sfa) par URIEL (sfa)

ISO 165 (01) **JSO** 6 **BSO** +20 (0,98) Entré au haras en **1999 - 600** produits immatriculés (499 SF), 361 indicés en SO, 33 indicés en CC, 24 indicés en DR, 2 partants en endurance, 49 présentés en hunter**MEILLEURS PRODUITS INDICÉS**NACELE DU PUIITS, (sfa), f., 2001, **ISO** 146 (14)NAXOS DE LA CRUE, (sfa), h., 2001, **ISO** 144 (15)NICK DELAUNAY, (sfa), m., 2001, **ISO** 141 (08) **JSO** 6NOUMBA DE LITHAIRE, (sfa), f., 2001, **ISO** 140 (07) **JSO** 5OASIS DU PEPIN, (sfa), h., 2002, **ISO** 141 (12)OCEANE DES MONCEAUX, (sfa), f., 2002, **ISO** 147 (08) **JSO** 6ODELA DES BOIS, (sfa), f., 2002, **ISO** 142 (12) **JSO** 5ONDINE DE CRESNAY, (sfa), f., 2002, **ISO** 146 (11) **JSO** 6OTHELLO MOUCHE, (sfa), h., 2002, **ISO** 143 (14)OULIN BLANC, (sfa), h., 2002, **ISO** 144 (10)PALINORE DE CARLOUP, (sfa), f., 2003, **ISO** 140 (10)PATTE DE CRESNAY, (sfa), f., 2003, **ISO** 140 (13) **JSO** 6PEPITO LANDAIS, (sfa), m., 2003, **ISO** 151 (15) **JSO** 6QUILANE DE LEZEAUX, (sfa), f., 2004, **ISO** 161 (15) **JSO** 5QUINETTE DU FRY, (sfa), f., 2004, **ISO** 153 (15)QUIZZ DU RIVAGE, (sfa), m., 2004, **ISO** 158 (15)ROSEAU DE SAIRE, (sfa), h., 2005, **ISO** 146 (13) **JSO** 6**PRODUITS ÉTALONS**

NAGANO DU LAGON, (sfa), 2001

NICK DELAUNAY, (sfa), 2001, **ISO** 141 (08) **JSO** 6 **BSO** +11 (0,70)OBELISQUE GRAND CLOS, (sfa), 2002, **ISO** 113 (08) **BSO** +3 (0,58)PEPITO LANDAIS, (sfa), 2003, **ISO** 151 (15) **JSO** 6 **BSO** +19 (0,69)VAL D'ESPOIR DUVERNOY, 2009, **ISO** 104 (15) **BSO** +6 (0,56)

BINGO DE BANCE, 2011

BOY DU RIVAGE, 2011 - Castré en 2015

PRODUITS NON PARUS ANTÉRIEUREMENT

CALINCKA DE ROCHEGUDE, f, alezan, 2012, JOCONDE DE RAVALET

CARDINAL D'OZ, h, bai, 2012, OFFRE DE LARVERON

CHRONOS DE LOUFAUT, m, al crl, 2012, OEDRA DES AURS

MONTE 2014 : Agréé, Haras DE SAINT FRAY - 72240 LA CHAPELLE ST FRAY

13 juments saillies, 7 pleines, 6 résultats inconnus

FALBALA DE SAINT FRAY, f., alezan, ROYALE DAM

FANGIO DU MONT CALOON, m., bai, MYSTERY NOVA

FIDJI DE SAINT FRAY, f., alezan, HERIA DE CHEVERY

FIRST LADY CLASS, f., bai, GLADYS DE MONACO

FLAINE DE SAINT FRAY, f., al bru, L'ASTRADA

FORMOSE NOVELLYS, m., alezan, NAMOUR D'AL ROC

FUJIYAMA DE ST FRAY, m., al bru, KASSIA D'AZEVILLE

MONTE 2015 : même lieu, 10 juments saillies

GUARANA CHAMPEIX (sfa), bai 1994 ÉLEVÉ DANS LA CREUSE - Mme HELENE HERRMANN

par RIVAGE DU PONCEL (sfa) et PARIADÉ DE PIERRE (sfa) par JALISCO B (sfa) et GARRY PIERRE (sfa) par LAURIER (aa)
ISO 183 (09) JSO 4 ESO BSO +20 (0,71) Entré au haras en **2001 - 53** produits immatriculés (48 SF), 7 indicés en SO, 1 indicé en CC, 1 présenté en hunter

PRODUITS NON PARUS ANTÉRIEUREMENT

BABOUCHE D'AUGE, f., alezan, 2011, ESPERÉ DU MOULIN
BEST SELLER D'AUGE, h., alezan, 2011, QUOULETTE

BOMBAY D'AUGE, f., alezan, 2011, DADA DE GANEX (ES)

MONTE 2014 : Agréé, S.N.C. HARAS DE VILLERS - 60600 ERQUERY (☎ +333.44.78.32.22)

23 juments saillies, 14 pleines, 9 résultats inconnus

FAHOLA DU DAME, f., alezan, KOOL DES BREVIAIRES
FALBALA VILLERS, m., bai f., QUALMERIA VILLERS
FALCONE VILLERS, m., bai, LA FILLE DE L'AIR
FANTASIA D'AUGE, f., bai, PLUME PIERREVILLE
FEE D'EDEN VILLERS, f., bai, ARDENN VILLERS
FEE JUNIOR, f., alezan, FEE D'HELBY
FELINA VILLERS, f., bai, NINA DU LUNAIN

FELOUK DU BOULEAUX, f., bai, FANY DES MONCEAUX
FINO VILLERS, m., bai f., JUNO VH SPARRENHOF (BE)
FIRE FLY DU PARISIS, m., bai, KELLY DE MONTFLIX
FIRSTLADY DE QOM, f., bai, LOVELY DE LANDEVES
FLORENCIA DU DESERT, f., alezan, QUETSCHÉ DU DESERT
FLORINE VILLERS, f., noipan, ONDELIN VILLERS
FOU D'EDEN VILLERS, m., bai, ARDENN VILLERS

MONTE 2015 : Agréé, S.A.R.L. LA BOSQUETTERIE - 14340 LE PRE D AUGE (☎ +332.31.48.14.00)

1 jument saillie

GUEPARD D'AUTHIEUX (sfa), gris 1994 ÉLEVÉ DANS L'ORNE - M. FRANCISCO G. GERALDES

par ITHURIEL (*ac*) et UJADE DU THEILLET (sfa) par NYKIAS (sfa) et ILLIADÉ (sfa) par PHOENIX (sfa)
 Entré au haras en **2005 - 70** produits immatriculés (35 SF), 22 indicés en SO, 15 indicés en CC, 2 indicés en DR, 2 présentés à l'attelage, 1 partant en endurance, 3 présentés en hunter

PRODUIT NON PARU ANTÉRIEUREMENT

ELA DES SOURCES, f., gr fer, 2014, HARIELLE DES QUARTS

MONTE 2014 : Agréé, M. GUY JOUIN - 85450 CHAMPAGNE LES MARAIS (☎ +332.51.56.62.82)

18 juments saillies, 6 pleines, 12 résultats inconnus

FISCIANO DU VALDORE, m., gris, FIONA DES GATS
FLAMBEAU DU MAZEAU, m., bai, NIAGARA DE MAY

FREYA DE R, f., bai, OPERETTE DU BRULOT

GUEPARD DE BREKKA (sfa), alezan 1994 ÉLEVÉ DANS LA MANCHE - M. PIERRE LE BOULANGER

par PAPILLON ROUGE (sfa) et CARMEN III (sfa) par QUAT'SOUS (sfa) et RADIEUSE DE BREKKA (sfa) par LE PLANTERO (sfa)
ISO 165 (08) JSO 6 ESO BSO +9 (0,82) Entré au haras en **2002 - 100** produits immatriculés (79 SF), 29 indicés en SO, 3 présentés en hunter

PRODUIT NON PARU ANTÉRIEUREMENT

CHABADA BADA, f., alezan, 2012, NOUTH D'EOS

MONTE 2014 : Agréé, Mme PASCALE GENEIX - 63920 PESCHADOIRES (☎ +334.73.80.75.43)

14 juments saillies, 11 pleines, 3 résultats inconnus

FAIR PLAY LA TUILERIE, m., alezan, KONIGIN D'AIX
FALCO DE GLANE, m., alezan, UTOPIE LATUILERIE
FANTASIA LA TUILERIE, f., alezan, QUOCAINE LA TUILERIE
FEELING LA TUILERIE, m., bai, QUALYPSO LA TUILERIE
FELINE LA TUILERIE, f., alezan, LARONA (NL)
FELLINI LA TUILERIE, m., alezan, DHUNA (IT)

FERRARIE DE ST PRIVAT, f., gris, VENDEENNE TROIS
FETICHE DE GLANE, f., al bru, HENRIETE FONTAINES
FIDEL CASTRO MALO, m., alezan, JORMEN BREYCOURT
FOR JOY DE BIOT, m., alezan, DRAG DE CHALENDRAT
FREYA DEL BRIGA, f., bai, VICKIVILLE (NL)

MONTE 2015 : même lieu, 8 juments saillies

GUNTER D'HERBAGE (sfa), alezan 1994 ÉLEVÉ DANS LA MANCHE - M. NOEL LETABLIER

par ROSIRE (sfa) et POESIE D'AMOUR (sfa) par QUASTOR (sfa) et SOURCE D'AMOUR (sfa) par TRES ORANGE
ISO 143 (08) JSO 6 BSO +11 (0,95) Entré au haras en **1998 - 227** produits immatriculés (187 SF), 137 indicés en SO, 21 indicés en CC, 12 indicés en DR, 1 présenté à l'attelage, 1 partant en endurance, 25 présentés en hunter

MEILLEURS PRODUITS INDICÉS

LANA D'ORVAL (sfa), f., 1999, **ISO 151 (12) JSO 4**
LUCAS BELMANIERE (sfa), m., 1999, **ISO 142 (09) JSO 5**
MUGUET DE LA CROIX (sfa), m., 2000, **ISO 141 (13)**

OLMIFON D'AS (sfa), h., 2002, **ISO 147 (10)**
PAULLAC DE GUERN'S (sfa), h., 2003, **ISO 147 (09) JSO 6**

MONTE 2014 : Agréé, E.A.R.L. DES VARENNES - 71250 MAZILLE (☎ +333.85.50.83.28)

5 juments saillies, 4 pleines, 1 vide

FARELL DE BAUDJEAN, f., alezan, BACARA DE BAUDJEAN
FERRARI DES GUERNES, f., al fon, HAVANE SAINT MAMET

FULLMONTY CHAFAREL, f., alezan, KROQUEMITAINE'S ROAD

HALOUBET DE GORZE (sfa), alezan 1995 ÉLEVÉ DANS LA MOSELLE - Mme MICHELE MANGIN

par GALOUBET A (sfa) et REINE DES GARENNES (sfa) par HIDALGO DE RIOU (sfa) et DOUCE (sfa) par TILT DU MESNIL (sfa)
ISO 157 (06) JSO 6 BSO +15 (0,82) Entré au haras en **2000 - 84** produits immatriculés (65 SF), 30 indicés en SO, 3 indicés en CC, 1 indicé en DR, 4 présentés en hunter

MEILLEURS PRODUITS INDICÉS

NERO DU JARDIN (sfa), h., 2001, **ICC 155 (08) JCC 6**
NUMBER ONE NOUVOLIEU (sfa), h., 2001, **ISO 149 (13)**

PRINTEMPS DU SAUSSY (sfa), h., 2003, **ISO 142 (14)**

MONTE 2014 : Agréé, M. DOMINIQUE FRANCIN - 57420 CHEMINOT (☎ +333.87.52.58.07)

12 juments saillies, 6 pleines, 6 résultats inconnus

FEROE DES FONTENELLES, f., alezan, PHILAE DE CHAMPLOUE
FLIPPER DE VANOU, m., bai, CALINE DE LA MOTHE
FOR EVER DE VANOU, m., alezan, FLEUR DE LA VALLEE

FREE STYLE DU LOUVANT, m., bai, CRAZYGIRL DELA CHERIE
FUN DES SALINES, m., bai, PRINCESSE DES SALINES

MONTE 2015 : Agréé, Dr. Vét. CLAUDE PAUL MULLER - 57510 PUTTELANGE AUX LACS (☎ +333.87.09.47.54)

3 juments saillies

HAPPY VERGOIGNAN (aa), bai bf 1995 ÉLEVÉ DANS LE GERS - M. BENOIT TERRAIN et Mme ANNE-MARIE TERRAIN-DUTOIT

par OBERON DU MOULIN et VIVI DU LIRAC (aa) par DEMON DISSIPE II (*aa*) et VIVE DE FONDELYN (aa) par FEDOR II (*aa*)
ISO 135 (00) JSO 5 BCC +4 (0,67) IDR 135 (02) BDR +11 (0,80) Entré au haras en **2000 - 276** produits immatriculés (38 SF), 93 indicés en SO, 42 indicés en CC, 30 indicés en DR, 8 partants en endurance, 14 présentés en hunter

PRODUITS ÉTALONS

QUAZAR DU TAILLANET (aa), 2004
UFANOS DES CIMES (aacr), 2008
ANGEL FLY DE KERAUDE (aa), 2010

MONTE 2014 : Agréé, Mme MARIE-VALENTINE DE LA MENSBRUGE - 43160 FELINES

14 juments saillies, 5 pleines, 9 résultats inconnus

FEBUR DE BONNEFOND, m., alezan, LEILA DE LA GRANGE

MONTE 2015 : Agréé, M. THIERRY DEBLADIS - 43200 YSSINGEAUX

16 juments saillies

HAPPY VILLERS

(sfa), bai 1995 ÉLEVÉ DANS L'OISE - M. OLIVIER JOUANNETEAU et Mme CATHERINE JOUANNETEAU

par QUIDAM DE REVEL (sfa) et UVELINE III (sfa) par J'T'ADORE (sfa) et NOIX DE CAJOU II (sfa) par FEU SACRE (sfa)

ISO 138 (06) **JSO** 6 **BSO** +4 (0,94) Entré au haras en **2001 - 195** produits immatriculés (152 SF), 123 indicés en SO, 15 indicés en CC, 6 indicés en DR, 38 présentés en hunter

MEILLEURS PRODUITS INDICÉS

PARLAMEME, (sfa), f., 2003, **ISO** 149 (14) **JSO** 6

PLUSJELEME, (sfa), f., 2003, **ISO** 145 (13) **JSO** 6

PTIT BONHEUR, (sfa), h., 2003, **ISO** 141 (09) **JSO** 6

QUEEN OF LULU, (sfa), f., 2004, **ISO** 140 (14) **JSO** 6

ULULU, (sfa), f., 2008, **ISO** 148 (14) **JSO** 6

PRODUITS ÉTALONS

PETRUS DE PLEVILLE, (sfa), 2003, **ISO** 110 (09) **BSO** +4 (0,59)

R'BUS, (sfa), 2005, **ISO** 133 (13) **JSO** 5 **BSO** +13 (0,62)

CLARE'S DREAM, 2012

PRODUITS NON PARUS ANTÉRIEUREMENT

ELECTRON DU PARADIS, m, bai, 2014, JULIANA

ENJOY DE LATTRE, f, bai, 2014, MASCOTTE DE BUIRE

EURASY DE ROMALI, m, bai, 2014, JIVA CHAMBERTIN

HARDI DU MANOIR

(sfa), bai 1995 ÉLEVÉ DANS LA MANCHE - M. CLAUDE LETABLIER

par BAYARD D'ELLE (sfa) et DEESSE DU MANOIR III (sfa) par NUT DES GARANDONS (sfa) et THEMIS D'AMOUR (sfa) par IN CHALA A (sfa)

ISO 138 (02) **JSO** 5 **BSO** +10 (0,75) Entré au haras en **2001 - 55** produits immatriculés (54 SF), 15 indicés en SO, 4 indicés en CC, 1 indicé en DR, 2 présentés en hunter

PRODUIT NON PARU ANTÉRIEUREMENT

CRACK COEUR, m, bai, 2012, PYRRHA DE LA FAYE

MONTE 2014 : Agréé, S.C.E.A. D'AUROIS - 03120 SERVILLY (☎ +334.70.99.06.58)

7 juments saillies, 6 pleines, 1 résultat inconnu

FEERI DEMONTJOIE, f., bai, GIGI DE BORDENAVE

FERENA D'AUROIS, f., alezan, OCARENA D'AUROIS

FOU D'ELLE MESIPIERRE, m., alezan, JYBELE MESSIPIERRE

FUNKY BOY D AUROIS, m., rouan, CANDY GIRL 34 (DE)

MONTE 2015 : même lieu, 15 juments saillies

HARDY DU GUE

(sfa), alezan 1995 ÉLEVÉ DANS LA MARNE - M. ERIC GEORGES PEZET

par VOLTAIRE (DE) (han) et VIC DU GUE (sfa) par LAUDANUM (ps) et NAIVE NOUBA (sfa) par DUC DE FERCE (ps)

ISO 138 (01) **JSO** 6 **BSO** +8 (0,75) Entré au haras en **2000 - 28** produits immatriculés (21 SF), 15 indicés en SO, 2 indicés en CC, 1 indicé en DR

PRODUIT NON PARU ANTÉRIEUREMENT

DAVIDSON DE MELVILLE, m, bai, 2013, IDEE DE CHAMPLOUE

MONTE 2015 : Agréé, M. MICHEL ROBERT - 21410 BARBIREY SUR OUCHE (☎ +333.80.49.05.07)

5 juments saillies

HARLEY

(sfa), bai 1995 ÉLEVÉ DANS LES ARDENNES - M. FRANCOIS PELAMATTI

par RIVAGE DU PONCEL (sfa) et COPACABANA II (sfa) par JALISCO B (sfa) et QUOLOMBIA (sfa) par GALOUBET A (sfa)

ISO 121 (09) **BSO** +4 (0,63) Entré au haras en **2000 - 47** produits immatriculés (37 SF), 2 indicés en SO, 1 présenté en hunter

PRODUIT NON PARU ANTÉRIEUREMENT

DRAGON DU LAC, m, bai f., 2013, LADY DE MELVILLE

MONTE 2014 : Agréé, M. PIERRE FRANCONI - 52600 CHAUDENAY (☎ +333.25.87.68.41)

13 juments saillies, 3 pleines, 10 résultats inconnus

FELINE DU LANGRIER, f., gris, OLLY D'OREAL

MONTE 2015 : même lieu, 11 juments saillies

HELIOS DE LA COUR II

(sfa), bai 1995 ÉLEVÉ DANS LA MANCHE - M. MICHEL COUETIL et Mme COLETTE COUETIL

par PAPILLON ROUGE (sfa) et SISI DE LA COUR (sfa) par URIEL (sfa) et LADY DE LA COUR (sfa) par STARTER (sfa)

ISO 172 (11) **JSO** 6 **BSO** +11 (0,98) Entré au haras en **2000 - 648** produits immatriculés (473 SF), 410 indicés en SO, 35 indicés en CC, 23 indicés en DR, 56 présentés en hunter

MEILLEURS PRODUITS INDICÉS

NIL DE LA CAMPAGNE, (sfa), h., 2001, **ISO** 140 (15)

ORLITA DU JORET, (sfa), f., 2002, **ISO** 140 (13) **JSO** 6

PAOLA DU MESNIL, (sfa), f., 2003, **ISO** 150 (11)

PAR TROIS, (sfb), f., 2003, **ISO** 168 (13) **JSO** 5

PARENTHÈSE TAME, (sfa), f., 2003, **ISO** 165 (13) **JSO** 5

POMMEAU DU HEUP, (sfa), m., 2003, **ISO** 172 (15)

QADILLAC DU HEUP, (sfa), f., 2004, **ISO** 164 (15) **JSO** 6

QUABELLE, (sfb), f., 2004, **ISO** 158 (15)

QUAQUET DE THURIN, (sfa), h., 2004, **ISO** 143 (10) **JSO** 6

QUASSIOPEE DE TIVOLI, (sfa), f., 2004, **ISO** 156 (13) **JSO** 6

QUELTIS, (sfa), m., 2004, **ISO** 160 (15)

QUENELLE DE NORMANDIE, (sfa), f., 2004, **ISO** 151 (14)

QUI VIVE DE LA TOUR, (sfa), f., 2004, **ISO** 161 (14) **JSO** 4

QUINETTE DU QUESNOY, (sfb), f., 2004, **ISO** 164 (14) **JSO** 6

RALISKA DE COQUERIE, (sfa), f., 2005, **ISO** 141 (11) **JSO** 6

RIOSCO, (sfa), h., 2005, **ISO** 142 (14)

RYE VAL DE MAI, (sfa), m., 2005, **ISO** 146 (15) **JSO** 6

SILICE DE LA COUR, (sfa), f., 2006, **ISO** 143 (15) **JSO** 6

SORTILÈGE RUMEL, (sfa), h., 2006, **ISO** 140 (15)

PRODUITS ÉTALONS

POMMEAU DU HEUP, (sfa), 2003, **ISO** 172 (15) **BSO** +17 (0,72)

GREDO DES ISLOTS, (pfs), 2004

ROCAMADOUR DODVILLE, (sfa), 2005 - Mort en 2012

UNEDO, (sfa), 2008, **ISO** 121 (13) **BSO** +13 (0,56)

VERSO DE CHARLEMONT, 2009 **BSO** +4 (0,40)

PRODUIT NON PARU ANTÉRIEUREMENT

ETHIOS DE LA LOHIÈRE, m, bai, 2014, HERE DU HOUX

MONTE 2014 : Agréé, Mme EMMANUELLE COUETIL - 50860 MOYON

31 juments saillies, 20 pleines, 2 vides, 9 résultats inconnus

FAMILTON, m., bai f., GRISSELD

FANIDAY, f., al fon, GRISSELD

FARA DERICK, f., bai, SUZANE DERIC

FAVORITE DE LA COUR, f., alezan, NOSTALGIE DE LA COUR

FEERIC, m., alezan, FLEUR DU SCION

FICARIS, m., alezan, MAGIE

FICELLE DU HERON, f., alezan, JASMINA DU FRESNE

FLAMBEAU FL, m., al bru, NIDJA

FLAMBEAU LANDE, m., alezan, ATTA DES BRIMBELLES

FLEICHE D'OR, m., alezan, CHEYENNE D'OR

FLEUR DU QUESNOY, f., gris, SULTA (BE)

FLORIANE DE CREPI, f., alezan, ORIANE DE CREPI

FOLLAIN D'ACQUERIE, m., alezan, OUATE DE NESQUE

FRAGOLA MARNIERE, f., bai, LEGENDE DE NACRY

FUNKY DE PRISSEY, m., alezan, MILADY DE PRISSEY

MONTE 2015 : même lieu, 46 juments saillies

HELLO PIERVILLE (sfa), bai 1995 ÉLEVÉ DANS LA MANCHE - Mme GEORGES BROHIER

par OLISCO (sfa) et SONATE PIERREVILLE (sfa) par MUGUET DU MANOIR (sfa) et BAGATELLE IV (sfa) par RED STAR II (ps)
ISO 172 (10) JSO 6 ESO BSO +20 (0,80) Entré au haras en **2004 - 47** produits immatriculés (30 SF), 21 indicés en SO, 1 indicé en CC, 5 présentés en hunter

MELLEURS PRODUITS INDICÉS

RAMSES D'AUGE, (cs), h., 2005, **ISO 157 (15) JSO 6**
TAHITI D'AUGE, (cs), f., 2007, **ISO 141 (15)**

ULTRASONIC D'AUGE, (sfa), m., 2008, **ISO 143 (14) JSO 6**

PRODUIT ÉTALON

ULTRASONIC D'AUGE, (sfa), 2008, **ISO 143 (14) JSO 6 BSO +19 (0,56)**

PRODUITS NON PARUS ANTÉRIEUREMENT

BABYLONE D'AUGE, f, bai, 2011, GENESE DU PAS
BOGART D'AUGE, h, noipan, 2011, MELIBEA D'AUGE

BOHEME D'AUGE, f, bai, 2011, MARQUISE DU GRIMEUX
BRETZEL D'AUGE, h, bai, 2011, FLUTE DE ST PAIR

MONTE 2014 : Agréé, S.A.R.L. LA BOSQUETTERIE - 14340 LE PRE D AUGE (☎ +332.31.48.14.00)

3 juments saillies, 2 pleines, 1 résultat inconnu

FLIC D'AUGE, m., alezan, FLUTE DE ST PAIR

FRIMOUSSET D'AUGE, m., bai, MARQUISE DU GRIMEUX

MONTE 2015 : même lieu, 4 juments saillies

HERALD (DE) (holst), bai f. 1998 ÉLEVÉ EN ALLEMAGNE - HV numéro 210176598 - PROF. DR. SCHMIDT HARTWIG

par HERALDIK (CZ) (ps) et ALASSIA (holst) par LORENZ (holst) et SASSKIA (holst) par MIDAS (holst)
 Entré au haras en **2011 - 33** produits immatriculés (29 SF)

PRODUITS NON PARUS ANTÉRIEUREMENT

DIOR DU LEOU, m, bai, 2013, HERMES DU LEOU
ENERGIE SEMILLY, f, bai f., 2014, ME TOO DE SEMILLY

EXPRESSO SEMILLY, m, bai f., 2014, QUETCHUA SEMILLY

MONTE 2014 : Agréé, S.A.S. GROUPE FRANCE ELEVAGE - 14700 FALAISE (☎ +332.31.40.19.88)

21 juments saillies, 15 pleines, 2 vides, 4 résultats inconnus

FALCO DU VANDA, m., bai f., ROMANCE DU VANDA
FANY DE GUE, f., bai, QUETSCHU DU GUE
FEVER PITCH HDR, m., bai, RAZZIA DU GISORS
FIDJI LA NOBLE, f., bai, JASMINE DE RAJAT
FIGARO DES FLAGUES, m., bai, PENNY LANE FOR EVER
FILADELPHIA DELACENSE, f., bai, OREE DU BOCAGE

FILAE DU DESERT, f., bai, KAMELIA DES BRUMES
FIT FOR THE BEST, m., noipan, NATIVE DE LA VIGNE
FITNESS DE TIVOLI, f., bai, SOLEA DE TIVOLI
FULL OPTION GRISIEN, m., baipie, BILLIE DJINN GRISIEN
FUNKY MOUN, f., bai, BLUE MOUN

MONTE 2015 : même lieu, 18 juments saillies

MONTE 2016 : même lieu

Propriétaire : S.A.S. GROUPE FRANCE ELEVAGE - 14 PLACE DU DR PAUL GERMAN - 14700 FALAISE (☎ +332.31.40.19.88)

HERITAGE FORTUNUS (DE) (han), gris 1993 ÉLEVÉ EN ALLEMAGNE - VHW numéro 311407493 - M. HANS ULRICH ZISCHKE

par FOXHUNTER (han) et MERABELL (holst) par METELLUS (holst) et ZUGSPITZE (holst) par ANKLANG (DE) (holst)
 Entré au haras en **2004 - 61** produits immatriculés (53 SF), 4 indicés en SO, 1 indicé en DR

PRODUITS NON PARUS ANTÉRIEUREMENT

ELTON DES FORETS, m, baimel, 2014, ATHALIE DES FORETS
ESCALIBUR DU GIVRE, f, bai, 2014, BALESCA DU GIVRE

EUROSTAR DE RIBON, m, alezan, 2014, JACINTHE DE RIBON
EVITA DES CHAMPS, f, bai f., 2014, KARA DES CHAMPS

MONTE 2014 : Agréé, M. GREGOIRE HERCELIN MAYORA - 50320 LA MOUCHE

43 juments saillies, 29 pleines, 14 résultats inconnus

FAHRENHEIT DU GIVRE, f., gris, DOISY VEDRINE
FAR WEST, m., bai, VALENTINE
FARA MOUCHE, f., gris, UVANA MOUCHE
FARENHEIT DE LAUME, m., alezan, QUELLE JOIE DE LAUME
FELICITE WEST, f., gris, VALENTINE
FELINE DE LOTUS, f., bai, LOTUS DE LA LANDE
FELYCITE DU GUE, f., noir, ROYALE DU GUE
FESTIVAL WEST, m., gris, UPYDAMETTE
FIDJI MOUCHE, f., gris, ROXANE MOUCHE
FIESTA DE RANCE, f., noipan, VESTA (BE)
FINJA DU MESNIL, f., bai, LA CORDA (DE)
FINLANDE DE LA COUR, f., bai, SOLVALLA DE LA COUR
FIONA MOUCHE, f., bai, UNE P'TIT MOUCHE
FIRST DE LA GAÏETE, m., alezan, ORFEE ROUGE

FLEUR DE HAY, f., gris, NOYA D'ORCIVAL
FLOWER MOUCHE, f., gris, MELISSA MOUCHE
FLY MINOTAIS, m., gris, VIVA MINOTAIS
FORTINUS DU ROUET, m., bai, EL IRA DU ROUET
FORTUNA DE CAROLLES, f., bai, TORNADE DE CAROLLES
FORTUNA DE LA HAYE, f., alezan, URSULINEDELAHAYE
FORTUNA DU GIVRE, f., gris, SUBLIME DU PERRON
FORTUNE DE RANCE, f., alezan, HERMINE DU CHATEAU
FORTUNE WEST, f., gris, SUZIE
FORTUNEO DU TALUS, m., gr fer, IDOLE DU TALUS
FORTUNUS DE VESQUERIE, m., al bru, RAPIDE DES ETISSES
FORTUNUS WEST, m., bai, VALENTINE
FRENCH KISS BRUNES, m., bai, QUESADA D'ELLE
FUJI MENAMA, f., gris, LA CORDA (DE)

MONTE 2015 : Agréé, S.A.S. GROUPE FRANCE ELEVAGE - 14700 FALAISE (☎ +332.31.40.19.88)

19 juments saillies

HERMES D'AUTHIEUX (ac), gris 1995 ÉLEVÉ DANS L'EURE - Mme MARIA GERALDES

par ITHURIEL (*ac*) et NAHIADE par EMIR IV (aa) et ILLIADE (sfa) par PHOENIX (sfa)
ISO 154 (05) JSO 5 BSO +8 (0,95) BCC +3 (0,58) Entré au haras en **2000 - 266** produits immatriculés (104 SF), 159 indicés en SO, 29 indicés en CC, 8 indicés en DR, 2 présentés à l'attelage, 2 partants en endurance, 41 présentés en hunter

MELLEURS PRODUITS INDICÉS

NISKAO DE MOENS, (sfa), h., 2001, **ISO 147 (10)**
OMBRE DES BRUYERES, (sfa), f., 2002, **ISO 144 (11) JSO 6**
O'PIF D'IVRAIE, (aa), m., 2002, **ISO 140 (08) JSO 6**

ORIA DU CHANU, (sfa), f., 2002, **ISO 155 (11) JSO 6**
POP STAR DE PIA, (sfa), h., 2003, **ISO 148 (13)**
PUNCH DE L'ESQUES, (aa), h., 2003, **ICC 151 (12) JCC 6**

BDR +4 (0,55)

PRODUITS ÉTALONS

OISEAU D'IVRAIE, (aa), 2002, **ISO 130 (08) JSO 6**
O'PIF D'IVRAIE, (aa), 2002, **ISO 140 (08) JSO 6 BSO +11 (0,76)**
SAMOURAI DE RASCAS, (aa), 2006

MONTE 2014 : Agréé, E.U.R.L. BELIGNEUX LE HARAS - 01360 BELIGNEUX (☎ +334.72.25.77.92)

4 juments saillies, 3 pleines, 1 résultat inconnu

FIFTY SHADES OF MADO, f., gris, MADONA DU MARAIS

MONTE 2015 : Agréé, S.A. SCIC HARAS NATIONAL DU PIN - 61310 LE PIN AU HARAS (☎ +332.33.12.16.11)

9 juments saillies

HEROS DE PAPIGNIES Z (BE) (z), bai 2004 ÉLEVÉ EN BELGIQUE - SBZ numéro 615804 - M. JOSEPH FRANCO

par HEARTBREAKER (NL) (kwpn) et AIMEE DE PAPIGNIES Z (z) par AHORN Z (DE) (han) et CACHAREL (holst) par CALYPSO I (holst)
ISO 147 (12) JSO 6 BSO +26 (0,57) Entré au haras en **2010 - 6** produits immatriculés (5 SF)

PRODUITS NON PARUS ANTÉRIEUREMENT

CHIPPENDALE DU BEC, h, bai, 2012, JAPONAISE DU MOULIN
EASY POP DU BEC, f, bai, 2014, KARNUTE DU BEC

ERMES DU BEC, m, bai, 2014, MUTINE DU BOSQ

MONTE 2014 : Agréé, S.A.R.L. EQUART - 27800 BRIONNE

4 juments saillies, 1 pleine, 3 résultats inconnus

FAMOUS D'EQUART, m., bai, SAUTERELLE TREFLE

MONTE 2015 : même lieu, 2 juments saillies

MONTE 2016 : même lieu

Propriétaire : PAILLOT CONSULTING INC - 205 WORTH AVENUE - SUITE 303 - FL33480 PALM BEACH - ETATS UNIS D'AMERIQUE

HICKSTEAD (NL) (kwpn), bai 1996 ÉLEVÉ AUX PAYS-BAS - KWPN numéro 9600565 - M. B. SCHIJNDEL

par HAMLET (kwpn) et JOMARA (kwpn) par EKSTEIN (kwpn) et FOMARA (kwpn) par ULFT (se)

Entré au haras en **2009 - 22** produits immatriculés (16 SF), 4 indicés en SO

MONTE 2014 : Agréé, S.A.R.L. ELEVAGE DE PLEVILLE - 76390 MARQUES (☎ +332.35.94.70.60)

1 jument saillie, 1 pleine

FOL'AMOUR DE PLEVILLE, f., bai f., PIN'UP DE PLEVILLE

Mort en 2014

HOOLIGAN DE ROSYL (sfa), bai 1995 ÉLEVÉ DANS LA MANCHE - M. SYLVAIN BREGEAULT

par IN CHALA A (sfa) et TRUQUEUSE (sfa) par BILL DE VARFEUIL (sfa) et FILLE DE MAI (sfa) par COLD SLIPPER (IE) (ps)

ISO 182 (05) JSO 6 BSO +6 (0,82) Entré au haras en **2002 - 107** produits immatriculés (75 SF), 28 indicés en SO, 3 indicés en CC, 1 indicé en DR, 3 présentés en hunter

PRODUIT ÉTALON

TEMPO CHROME, (sfa), 2007, **ISO 127 (15) JSO 5 BSO +15 (0,58)** - Castré en 2012

PRODUITS NON PARUS ANTÉRIEUREMENT

DERBY PEPEY, m, bai, 2013, CORIANDRE DA LUA

ELECTRA DE BARBOUTI, f, baicer, 2014, JET STREAM

MONTE 2014 : Agréé, COOP.EL.LIA-PIERRY - 78610 LES BREVIAIRES (☎ +331.34.84.13.51)

42 juments saillies, 24 pleines, 1 vide, 17 résultats inconnus

FALKO D'AUTHOU, m., bai, CIRCE DE L'ICI Z (BE)

FAROS DU MIO, m., bai, GERALDINE DU ROAHR

FASHION DES AJONCS, f., bai, USHUAIA DU TYL

FEE TOI BELLE HPP, f., bai f., MAMSELLE DU CHALLOIS

FELIX DE LA FRESNAY, m., bai, JOY BIRMANE

FERRERO DE VILVERT, m., bai, KALICE DU POMMERAY

FIDJY DES MAIRIES, m., bai f., NYMPHEA

FILAE DE GROE, f., bai, ISADORA DU CHARME

FILAKIA DES SYLPHIDES, f., bai, INGENUE DE ROCHE

FISTON D'HOOLIGAN, m., bai, EVITA 5 (SE)

FIVE DES COPS, f., bai, KIDDY DE BEUVRY

FLANAGAN CLOS AU GUE, m., bai cl, NINON DES BLEUS

FLASH DU MANOIR, m., noipan, GINA VAN ESSENE (BE)

FOVEA DES ROQUES, f., noir, IATIANA DU ROI

FRIMOUS DE LONGCHENE, m., bai, FORSYTHIA

FULVIA DES EIDERS, f., bai, OMEGA CHAMPEIX

MONTE 2015 : Agréé, CECNA - 89400 MIGENNES (☎ +333.86.92.36.50)

39 juments saillies

HORNET ROSE (NL) (sfa), alezan 1995 ÉLEVÉ AUX PAYS-BAS - SBSF tome 16 - M. FRANS AUGUSTINUS VAN DER LEE

par QUIDAM DE REVEL (sfa) et GOLD ROSE (sfa) par IBRAHIM et JOLIE ROSE Z par HORNET (ps)

BSO +12 (0,88) BCC +19 (0,48) Entré au haras en **2000 - 152** produits immatriculés (122 SF), 62 indicés en SO, 12 indicés en CC, 9 indicés en DR, 8 présentés en hunter

MILLEURS PRODUITS INDICÉS

REBELLE DE KERGANE, (sfa), f., 2005, **ISO 141 (11) JSO 6**

SAXO DE KERGANE, (sfa), h., 2006, **ISO 142 (12) JSO 6**

PRODUIT ÉTALON

CAPOUCHI DE KERGANE, 2012

PRODUIT NON PARU ANTÉRIEUREMENT

VAGABONDE DES MAJUROS, f, alezan, 2009, DARKLA

MONTE 2014 : Agréé, CENTRE DE REPRODUCTION EQUINE DE BACQUEVILLE - 76730 BACQUEVILLE EN CAUX (☎ +332.35.83.23.44)

5 juments saillies, 4 pleines, 1 résultat inconnu

FAENA DES ACRES, f., al bru, NALHA DE MOYON

FIRST LADY ST ETIENNE, f, bai, NESSIE DU CARDONNAY

FLEUR DE LA VIENNE, f., alezan, ONDINE DE LA VIENNE

FOLIE D'UN JOUR, f., al bru, OCEAN'S ELEVEN

HORTENSIA D'ELLE (sfa), alezan 1995 ÉLEVÉ DANS LA MANCHE - M. ALEXIS PIGNOLET

par BAYARD D'ELLE (sfa) et UNE ETOILE D'ELLE (sfa) par JALISCO B (sfa) et GAZELLE D'ELLE (sfa) par URIEL (sfa)

ISO 164 (05) JSO 6 BSO +16 (0,74) Entré au haras en **2002 - 37** produits immatriculés (30 SF), 10 indicés en SO, 1 présenté en hunter

PRODUITS NON PARUS ANTÉRIEUREMENT

EDGAR ONLY, h, alezan, 2014, JOLIE NADINE

EL SENATEUR, h, bai, 2014, RENDEUSE P (BE)

HOSTENS DE BEL (sfa), al bru 1995 ÉLEVÉ DANS LE LOT-ET-GARONNE - Mme BERNADETTE SNOECK et M. PHILIPPE DE LAPOYADE

par DONNERSCHLAG (DE) (old) et ROXANE DE BAUSSY (sfa) par LIVAROT (sfa) et CHIMENE (sfa) par PRINCE DU CY (sfa)

IDR 159 (03) JDR 6 BDR +17 (0,86) Entré au haras en **2001 - 136** produits immatriculés (90 SF), 55 indicés en SO, 26 indicés en CC, 43 indicés en DR, 3 partants en endurance, 13 présentés en hunter

MELLEUR PRODUIT INDICÉ

UNE OPALINE, (sfa), f., 2008, **ICC 142 (13) JCC 5**

MONTE 2014 : Agréé, Mme BERNADETTE SNOECK - 47110 ALLEZ ET CAZENEUVE (☎ +335.53.01.34.74)

2 juments saillies, 2 pleines

FHOSTENSE DE BELLE, f., alezan, LAGAZO DE BELLE

FURTUSCH DE BEL, m., alezan, NITUSCH BELLE

MONTE 2015 : même lieu, 3 juments saillies

Mort en 2010

HUPPYDAM DES HORTS (sfa), alezan 1995 ÉLEVÉ EN CHARENTE-MARITIME - M. HENRI MAUDET, M. THIERRY MAUDET et M. ETIENNE CHASSIN

par QUIDAM DE REVEL (sfa) et DORYPSO DES ORTS (sfa) par DOUBLE ESPOIR (sfa) et FLORYPSO (aa) par FLOR II (aa)

ISO 162 (07) JSO 6 BSO +22 (0,80) Entré au haras en **2007 - 127** produits immatriculés (106 SF), 27 indicés en SO, 1 indicé en CC, 1 indicé en DR, 11 présentés en hunter

MILLEURS PRODUITS INDICÉS

UPPY GIRL, (sfa), f., 2008, **ISO 146 (14) JSO 6**

VINCHESTER, m., 2009, **ISO 147 (15) JSO 6**

VALDEZ, h., 2009, **ISO 142 (15) JSO 6**

PRODUIT ÉTALONUPPY D'OR DE MONTIGNY, (sfb), 2008, **ISO** 135 (14) **JSO** 6 **BSO** +19 (0,56)**PRODUITS NON PARUS ANTÉRIEUREMENT**

DOPALE DU MARQUELOIS, f, bai, 2013, JACINTHE DE LAMARONDE

EDWINA DE LA FOLIE, f, alezan, 2014, KADRILLE DE LA POMME

MONTE 2014 : Agréé, Dr. Vét. EMMANUEL LAGARDE - 18160 LIGNIERES (☎ 02.48.60.00.38)

44 juments saillies, 30 pleines, 14 résultats inconnus

FAIR PLAY DE LA WANTZ, m., alezan, RIVE DE LA WANTZ

FAKIR DE VENIERS, m., alezan, PICHOLINE DU MOULIN

FALLEEN DE MELOIR, f., bai, UNUK DE MELOIR

FAREL LA TUILERIE, m., alezan, SOUPLESSE VAN'T PARADIJS (GB)

FARNESE, f., al bru, LORICA

FASHION FONROY, f., bai, STARLETTE FONROY

FEELING D'ORCHIS, m., alezan, QUALITE D'ORCHIS

FENOMENE PHANTOM, f., alezan, UCARLA (BE)

FERIA DES CISAN, f., bai, OLYMPE DES CISAN

FIER DE TOI ENCORE, m., alezan, FORTUNE TELLER

FIFTY SHADES OF GREY, m., alezan, VILLENY

MONTE 2015 : Agréé, M. BENJAMIN CROISIER - 88170 GEMMELAINCOURT (☎ +333.29.07.80.57)

25 juments saillies

FIGARO FONROY, m., alezan, NENETTE FONROY

FIRST LADDY, f., bai, TOFOLIE

FLAMENCO DES DENIZONS, m., al erl, QUISMIE DES MAUVES

FLICK FLACK DES LOUPS, m., bai, ETRENNE

FLORE AR MEZ, f., alezan, INGA DE LA SOURCE

FLORE DU LAVILLON, f., alezan, MAGHERA DU LAVILLON

FOR GLAMOUR DE MELOIR, f., bai, UNUK DE MELOIR

FOR YOU LOMACAE D'OR, f., alezan, QUATELLE D'OR

FORCYS DES LAURIERS, m., bai, ROCKETTE HOGUE

FOREVER, m., alezan, PANAY

HURLEVENT DE BREKA (sfa), bai 1995 ÉLEVÉ DANS LA MANCHE - M. PIERRE LE BOULANGER

par QUIDAM DE REVEL (sfa) et CARMEN III (sfa) par QUAT'SOUS (sfa) et RADIEUSE DE BREKKA (sfa) par LE PLANTERO (sfa)

ISO 124 (00) **JSO** 5 **BSO** +12 (0,97) Entré au haras en **2001 - 566** produits immatriculés (370 SF), 338 indicés en SO, 29 indicés en CC, 27 indicés en DR, 1 présenté à l'attelage, 1 partant en endurance, 57 présentés en hunter**MILLEURS PRODUITS INDICÉS**OKE AU HEUP, (sfa), h., 2002, **ISO** 149 (11) **JSO** 6ONDINE DU LOGIS, (sfa), f., 2002, **ISO** 162 (12)ORGANDIE CELCO, (sfa), f., 2002, **ISO** 152 (11) **JSO** 6PORTO DU GENET, (sfa), h., 2003, **ISO** 146 (14)QUATER DE LA FAGE, (sfa), h., 2004, **ISO** 145 (13) **JSO** 4QUICK DU POTTIER, (sfa), h., 2004, **ISO** 170 (14)QUILEBEAU, (sfa), m., 2004, **ISO** 140 (10) **JSO** 6QUINA DE COSNIERE, (sfa), f., 2004, **ISO** 141 (15) **JSO** 5RADJA DES FONTAINES, (sfa), h., 2005, **ISO** 153 (14)TAHITI DU BOULEAUX, (sfa), m., 2007, **ISO** 140 (15) **JSO** 6TAMISE DE MOULINET, (sfa), f., 2007, **ISO** 140 (15)VEDRIC, h., 2009, **ISO** 146 (15) **JSO** 6VICHY DU PUIT, m., 2009, **ISO** 147 (15) **JSO** 6VIVE DES TOONS, f., 2009, **ISO** 142 (15) **JSO** 6**PRODUIT ÉTALON**RIESCO DE LA JUGERIE, (sfa), 2005, **ISO** 127 (12) **JSO** 5 **BSO** +7 (0,61)ROBIN DE HAMEL, (sfa), 2005, **ISO** 134 (15) **JSO** 5 **BSO** +9 (0,62)SALTO DE L'ISLE, (sfa), 2006, **ISO** 126 (12) **JSO** 5 **BSO** +12 (0,70)

TYLOO D'ANCAUME, (sfa), 2007 - Castré en 2012

URLEVENT DU BARY, (sfb), 2008, **ISO** 131 (15) **JSO** 5 **BSO** +16 (0,54)VIKING DU BARY, 2009, **ISO** 121 (14) **JSO** 4 **BSO** +13 (0,54) - Castré en 2016**PRODUIT NON PARU ANTÉRIEUREMENT**

DANA D'ABBECCOURT, f, bai, 2013, KANA DU RIETZ

MONTE 2014 : National, E.A.R.L. HARAS DU VAL D ARNON - 18160 LIGNIERES

31 juments saillies, 22 pleines, 1 vide, 8 résultats inconnus

FALCO DE VOUGON, m., bai, SWANN DE NANTUEL

FANETTE BEAUSEJOUR, f., bai, PAUROLLE BEAUSEJOUR

FANTASIO LA JONCHERE, m., alezan, MILKA AU HEUP

FAREINIGHT D'HA, f., bai, QUETSCH DE KIRIE

FATALE PHANTOM, f., alezan, QUEEN DE CORBOU

FAVORITE DU CAP, f., bai, LUCIOLE VERTE

FEE DE REVED'HA, f., bai, FAINE D'HA

FEUSKADI DE RETZ, m., bai, BALLERINA DIAMONDS

FIRST DE VADY, m., alezan, MELODIE DE LONGA

FIRST DES PLANS, m., bai cl, INTRIGUE DE PRIVAGE

FIRST LADY LION, f., bai, LISERONE D'AOUT

FLAMENCO I, m., bai, L'ONMALE

FLAMME DE NOE, f., bai, QUASSIA D'AUBOIS

FLEUR DU MARGAT, f., bai, QUEEN LITTLE

FLY ON THE MOON, m., bai, MOON DE VILLIERS

FORTUNE DE FONTENAY, f., alezan, LADZIE DE BEAUJOUR

FOULQUE NAT, f., bai, LIANE DE LA PRADE

FUNLIGHT DE BRETTE, m., bai f., SUNLIGHT DE BRETTE

FURTIVE DE BEAUSEJOUR, f., bai, LICORNE D'YEVRE

MONTE 2015 : Agréé, S.A.R.L. FRANCE ETALONS - 08250 TERMES

25 juments saillies

HURRY UP (aa), alezan 1995 ÉLEVÉ EN HAUTE-VIENNE - M. MICHEL PELAEZ

par IAGO C (aa) et QUINOVA DU PUY (aa) par QUILLING (aa) et UVALE (aa) par NOGARO (aa)

ISO 138 (03) **JSO** 6 **BSO** +3 (0,79) Entré au haras en **2000 - 66** produits immatriculés (11 SF), 23 indicés en SO, 6 indicés en CC, 5 indicés en DR, 1 partant en endurance, 3 présentés en hunter**MONTE 2014** : Agréé, M. MICHEL PELAEZ - 87510 ST JOUVENT (☎ +335.55.75.86.50)

2 juments saillies, 2 pleines

FAUVE MDVP, f., alezan, JAMYLA DES BOULTATS

FLORE DE LA LANDE, f., alezan, UNE DE LA LANDE

MONTE 2015 : même lieu, 6 juments saillies**HYM D'ISIGNY** (sfa), alezan 1995 ÉLEVÉ DANS LE CALVADOS - M. YVON AVICE

par QREDO DE PAULSTRA (sfa) et STARLETTE D'ISIGNY (sfa) par GRAND VENEUR (sfa) et KASTOMELLE (sfa) par QUASTOR (sfa)

ISO 183 (07) **JSO** 6 **BSO** +18 (0,90) **BDR** +8 (0,50) Entré au haras en **2000 - 99** produits immatriculés (65 SF), 66 indicés en SO, 3 indicés en CC, 6 indicés en DR, 10 présentés en hunter**MILLEUR PRODUIT INDICÉ**NEIGE DES RUETTES, (sfa), f., 2001, **ISO** 140 (14)**PRODUITS ÉTALONS**PACHA DE LA VERNISERI, (sfa), 2003, **ISO** 119 (11) **BSO** +8 (0,58), **IDR** 120 (15) **BDR** +12 (0,56)QUINTAL, (sfa), 2004 **BSO** +5 (0,59)ULENSPIEGEL, (sfa), 2008, **ISO** 112 (12) **BSO** +8 (0,53) - Castré en 2012

BILBAO DES RUETTES, 2011

PRODUIT NON PARU ANTÉRIEUREMENT

ESPERANCE D'ISIGNY, f, bai, 2014, SALTO DES RUETTES

MONTE 2014 : Agréé, M. JEAN-LOUIS LENOURY - 50620 ST FROMOND (☎ +332.33.56.82.84)

2 juments saillies, 1 pleine, 1 résultat inconnu

FELIN D'ISIGNY, m., bai, BALERINE D'ISIGNY

MONTE 2015 : même lieu**IASCO** (sfa), alezan 1996 ÉLEVÉ EN LOIRE-ATLANTIQUE - Comte HORACE SAVELLI

par LE TOT DE SEMILLY (sfa) et LIAMONE (sfa) par POPOF (ps) et TAQUINE C II (sfa) par OURVARI

ISO 148 (07) **JSO** 6 **BSO** +12 (0,63) Entré au haras en **2002 - 5** produits immatriculés (5 SF), 1 indicé en SO

MONTE 2014 : Agréé, E.A.R.L. HARAS DE LA BARELIERE - 86700 PAYRE (☎ +335.49.53.67.75)
1 jument saillie, 1 pleine
FRIENDLY BARELIERE, m., bai, VALLY D (BE)

IBIS DE COURCEL

(sfa), bai 1996 ÉLEVÉ DANS L'AUBE - Mme MARIANNE SABATIER
par NIDOR PLATIERE (sfa) et QUELLEBELLE D'ECLY (sfa) par FIRECREST (sfa) et GRACE D'ECLY (sfa) par QUESTEUR (sfa)
ISO 150 (09) **JSO** 6 **BSO** +16 (0,77) Entré au haras en **2003 - 34** produits immatriculés (23 SF), 15 indicés en SO, 3 présentés en hunter

PRODUITS NON PARUS ANTERIEUREMENT

ELBOYS DREAM, m, bai, 2014, NEGRITA DU BAS
ELEVEN, m, alezan, 2014, SIALOTTA BOIS MARGOT

EPSOM DE COURCEL, m, bai, 2014, MASCOTTE DU FAUBOURG

IDALGO DES BOIS

(sfa), bai f. 1996 ÉLEVÉ DANS LA SARTHE - M. GERARD CLAISSE
par DOLLAR DU MURIER (sfa) et KINETTE DE LAUNAY (sfa) par QUASTOR (sfa) et GRANGEE (sfa) par NOSTRADAMUS (sfa)
ISO 151 (10) **BSO** +15 (0,63) Entré au haras en **2014 - 2** produits immatriculés (2 SF)

MONTE 2014 : Agréé, HARAS DU MAS DE REBOUL - 30130 CARSAN (☎ +334.66.45.65.67)
6 juments saillies, 2 pleines, 4 résultats inconnus

FIRST EVER COSTIERES, m., noir, MONGOLFIERE

FREEDOM DG MONTAGNE, m., bai, RANDORS DE LA ROQUE

MONTE 2015 : Agréé, S.A.S. SOVAGENETIQUE - 81580 SOUAL (☎ +335.63.72.00.67)
27 juments saillies

IDEAL DE LA LOGE

(sfa), bai 1996 ÉLEVÉ EN LOIRE-ATLANTIQUE - S.C.E.A. ELEVAGE DE LA LOGE
par DOLLAR DU MURIER (sfa) et ULENDIA (sfa) par JOYAU D'OR A (sfa) et EMERAUDE VI (sfa) par MEXICO (sfa)
ISO 182 (09) **JSO** 6 **BSO** +12 (0,97) Entré au haras en **2002 - 545** produits immatriculés (340 SF), 325 indicés en SO, 22 indicés en CC, 13 indicés en DR, 56 présentés en hunter

MILLEURS PRODUITS INDICES

GOUD'COEUR DE LA LOGE, (sfa), m., 2004, **ISO** 172 (15) **JSO** 6
GRACK ONE, (sfa), m., 2004, **ISO** 149 (12) **JSO** 6
RAFALE DES NOIS, (sfa), f., 2005, **ISO** 148 (15)
ROCK MOUCHE, (sfa), h., 2005, **ISO** 140 (15) **JSO** 6

SAFFIE DES CHAINES, (sfa), f., 2006, **ISO** 150 (15)
SCALA DES CHAMPS, (sfa), f., 2006, **ISO** 150 (15)
ULTIMATUM IDEAL, (sfa), h., 2008, **ISO** 146 (14) **JSO** 6
UP DES CHAINES, (sfa), h., 2008, **ISO** 142 (14) **JSO** 6

PRODUITS ÉTALONS

POWER DE PUYCHETY, (sfa), 2003, **ISO** 139 (09) **JSO** 6 **BSO** +10 (0,60)
SOLAYA DU GAST, (sfa), 2006
VIENS DANSER CORUBERT, 2009
ARAPAHO DE LA VIOLE, 2010

MONTE 2014 : Agréé, S.A.S. GROUPE FRANCE ELEVAGE - 14700 FALAISE (☎ +332.31.40.19.88)
33 juments saillies, 21 pleines, 1 vide, 11 résultats inconnus

FABULATION GARETTE, f., bai, BOTSWANA GARETTE
FALCON DE LA VIOLE, m., bai, TAQUINE LINE
FAN DES HAUTS CRETS, m., bai, NAIKA DE KERSEY
FANTOMAS DU CRIEU, m., bai, NECIJOLIE CHABAUDIÈRE
FAPIAO ROSSONERI, m., bai, LUBIE DU CIEL
FARCEUR DU LAMBIN, m., bai, QUINA DU LAMBIN
FAUVE MERIGNAC, f., bai, MISS MERIGNAC
FEEL GOOD DES MATIS, m., alezan, PERLE DE CHEUX
FENDI DE BEAUVALLOIN, m., bai, CALEA Z (BE)
FIDJI DE BEL AIR, f., bai, PIPELETTE D'ADRIERS

FIFTY DE CHABELLE, f., alezan, MILLEFLEUR
FIGARO DE CLAIRINS, m., alezan, LITSA DE CLAIRINS
FIRST ONE DE BRESSAC, f., bai, NAHIA DE LA CRECQUE
FLORA STAR DE BAIMONT, f., bai, PERLE DE BAIMONT
FOLL'ENVIE D'HULM, f., bai, O'HARA DU CAZALA
FORGET ME NOT BELHEME, f., bai, PURDEY DE BELHEME
FORT EYRE VILLATTE, m., alezan, LILI DU BRAYON
FREYA D'ELU, f., bai, ELUNETTE FERNANTES (BE)
FUN DE LASSUS, m., bai, ODE DU THELLET

MONTE 2015 : même lieu, 32 juments saillies

MONTE 2016 : même lieu

Propriétaire : Mme JOSETTE CARADEUC - LA VERRERIE - ELEVAGE DES ONE - 36800 MIGNE

IDEM D'AZUR (BE)

(sbs), al fon 1992 ÉLEVÉ EN BELGIQUE - SBS numéro 26326 - M. GABRIEL TRAMASURE
par LANDWIND (holst) et ERITELLA (kwpn) par ZAIRE (NL) (kwpn) et RITELLA (kwpn) par J SANS PEUR (kwpn)
Entré au haras en **2009 - 13** produits immatriculés (4 SF), 2 indicés en SO

MONTE 2014 : Étranger, LIEU D'ELEVAGE EN BELGIQUE - BELGIQUE
5 juments saillies, 5 pleines

FARCEUSE PETITECURIE, f., bai, KOOKIE DE BAUSSY

FLORIDE PETITECURIE, f., alezan, KASSIOPEE DE LOHR

IDEM DE B'NEVILLE

(sfa), bai 1996 ÉLEVÉ DANS LA MANCHE - M. JEAN-BAPTISTE THIEBOT
par APACHE D'ADRIERS (sfa) et PRIMA DONA II (sfa) par QUASTOR (sfa) et EMERAUDE (sfa) par HERQUEMOULIN (sfa)
ISO 179 (06) **JSO** 6 **BSO** +7 (0,96) **BCC** +1 (0,52) Entré au haras en **2001 - 382** produits immatriculés (178 SF), 206 indicés en SO, 19 indicés en CC, 14 indicés en DR, 36 présentés en hunter

MILLEUR PRODUIT INDICÉ

OEIL DE B'NEVILLE, (sfa), m., 2002, **ISO** 143 (15)

PRODUITS ÉTALONS

SUNSHINE DE CHAZELLES, (sfa), 2006, **ISO** 104 (12) - Castré en 2009
ULPIEN, (sfa), 2008 - Castré en 2013
UNIDEM DE LEAN, (sfa), 2008, **ISO** 125 (14) **JSO** 4 **BSO** +12 (0,59) - Castré en 2011
UP MARKET DE MONS, (pfs), 2008
URLEVENT DU FOUHET, (sfa), 2008
VALANGA DE PEYRIAC, 2009
VOLCAN DE LA BARRE, 2009 - Castré en 2013
COVACS NOUVOLLET, 2012

PRODUITS NON PARUS ANTERIEUREMENT

VEGAS DE LA CARTE, h, bai, 2009, BROOKLYNE
BARON DU FAUBOURG, m, bai, 2011, RIMELLE DU FAUBOURG
BEBE ROSE DU FAUBOURG, f, bai, 2011, EROS DE L'ANGER
BELLE DU FAUBOURG, f, bai, 2011, QURIELLE DU FAUBOURG

BOXER DU FAUBOURG, m, bai, 2011, ROSE DU FAUBOURG
BRUME DES RECOLETS, f, bai, 2011, SAVANE DU PONTGAUDRON
BUNNY DU FAUBOURG, f, bai, 2011, NIKA DU FAUBOURG

MONTE 2014 : Agréé, E.A.R.L. HARAS MONTDESIR - 40560 VIELLE ST GIRONS
9 juments saillies, 5 pleines, 4 résultats inconnus

FANTASTIQUE MONTDESIR, f., bai, SYLT (DE)
FASHION MONTDESIR, f., bai, NEFERTITAME
FAVORI MONTDESIR, m., bai, UPSA DELORME

FERRIA DU BONHEUR, f., bai f., QIRYA DES PERRIERES
FIDEME DELA CATINIERE, f., alezan, BRUME DE LA CATINIERE

MONTE 2015 : même lieu, 5 juments saillies

IDOLE DE QUELENEC

(sfa), alezan 1996 ÉLEVÉ DANS LE FINISTERE - M. EMMANUEL LE BERRE
par TARGAS POULYOUN (sfa) et RANI DE BANALOU (sfa) par IMAM D'OR (sfa) et ARGINE (sfa) par NANKIN (sfa)
ISO 127 (03) **JSO** 4 **BSO** +5 (0,84) Entré au haras en **2001 - 52** produits immatriculés (32 SF), 38 indicés en SO, 1 indicé en DR, 1 présenté en hunter

MONTE 2014 : Agréé, E.A.R.L. LE BERRE - 29370 ELLIANT (☎ +332.98.59.10.43)

3 juments saillies, 3 pleines

FEE NOMEN DE TOULVEN, f., alezan, MINI MISS
FERIA DU NEVEZ, f., alezan, PERLE DE KERASSIGNOL

FIRST DE KERGUE, m., alezan, JEANNE DE KERGUE

MONTE 2015 : même lieu, 3 juments saillies

IGIN'S (sfa), bai 1996 ÉLEVÉ DANS LA MOSELLE - M. JACQUES LEVY

par ALLEGRETO (sfa) et ERYTHREE DE DIEU (sfa) par ROYALME (BE) (sfa) et MILCHE DE NOYERS (sfa) par EDGARD (sfa)

ISO 137 (04) **JSO** 5 **BSO** +5 (0,60) Entré au haras en **2002** - **1** produit immatriculé (1 SF)

MONTE 2014 : Agréé, M. DOMINIQUE DAUBORD - 36290 AZAY LE FERRON

7 juments saillies, 2 pleines, 5 résultats inconnus

FOLIE DU VAL DINDROIS, f., bai, BETTY DU VALDINDROIS

MONTE 2015 : même lieu, 5 juments saillies

IGOR DES FONTENIS (sfa), alezan 1996 ÉLEVÉ EN SAONE-ET-LOIRE - S.C.E.A. LES FONTENIS

par BLEU BLANC ROUGE II (sfa) et BIRDY DES FONTENIS (sfa) par GRAND VENEUR (sfa) et NOBLESSE DU MANOIR III (sfa) par ELF III (sfa)

ISO 147 (07) **JSO** 6 **ESO BSO** +6 (0,93) Entré au haras en **2004** - **207** produits immatriculés (85 SF), 108 indicés en SO, 12 indicés en CC, 14 indicés en DR, 2 partants en endurance, 18 présentés en hunter

MEILLEUR PRODUIT INDICÉ

SIRE DU VERET, (sfa), h., 2006, **ISO** 146 (15) **JSO** 4

PRODUIT ÉTALON

ULTRASON DE LA VIVERE, (sfa), 2008 - Castré en 2013

MONTE 2014 : Agréé, M. JEAN-CLAUDE DAGUET - 14700 VERSAINVILLE (☎ +332.31.90.41.24)

1 jument saillie, 1 pleine

FOLKA DES ROCHES, f., alezan, HUMEUR DES ROCHES

Mort en 2010

ILICO DE BATILLY (sfa), bai 1996 ÉLEVÉ DANS L'YONNE - M. JEAN-CLAUDE VIOLETT

par ROSIRE (sfa) et OLVIRA (sfa) par IN CHALA A (sfa) et FLICKA'S GIRL (sfa) par LE TYROL (ps)

ISO 138 (04) **JSO** 5 **BSO** +7 (0,77) Entré au haras en **2001** - **18** produits immatriculés (16 SF), 13 indicés en SO, 5 indicés en CC, 2 indicés en DR, 3 présentés en hunter

MEILLEURS PRODUITS INDICÉS

PINK RONCHERES, (sfa), f., 2003, **ISO** 141 (11) **JSO** 5

QUALITY D'HAMMER, (sfa), h., 2004, **ISO** 140 (11) **JSO** 5

PRODUIT NON PARU ANTÉRIEUREMENT

EDEN ROUGE BOIS, f, bai, 2014, OMAFILLE D'HAMMER

ILVIEN DES MIELLES (sfa), bai 1996 ÉLEVÉ DANS LA MANCHE - Mme COLETTE MOULIN et M. JACQUES MOULIN

par BEAU REVE PLATIERE (sfa) et SIRENE DES MIELLES (sfa) par STARTER (sfa) et JI (sfa) par FLYING FLAG (ps)

ISO 162 (08) **BSO** +12 (0,92) **BDR** +5 (0,48) Entré au haras en **2004** - **189** produits immatriculés (91 SF), 91 indicés en SO, 8 indicés en CC, 8 indicés en DR, 13 présentés en hunter

MEILLEUR PRODUIT INDICÉ

SAM DU BREUIL, (sfb), h., 2006, **ISO** 141 (14)

PRODUITS ÉTALONS

RILTON FRIVOLE, (sfb), 2005, **ISO** 120 (11) **JSO** 4 **BSO** +10 (0,58) - Mort en 2013

SUPER MAN DU CHEVRION, 2006, **ISO** 115 (12) **BSO** +6 (0,56) - Mort en 2013

TOP TEN DU GERY, (sfa), 2007, **ISO** 130 (13) **JSO** 6 **BSO** +7 (0,59)

TURBO D'AIGONNAY, (sfa), 2007, **ISO** 101 (11) **BSO** +3 (0,55) - Mort en 2014

UNISSON DES SAULES, (cs), 2008, **ISO** 109 (15) **BSO** +3 (0,57)

MONTE 2014 : Agréé, E.A.R.L. GAUFFRETEAU DENIS HARAS DU GERY - 79250 NUEIL LES AUBIERS (☎ +335.49.65.59.49)

40 juments saillies, 23 pleines, 1 vide, 16 résultats inconnus

FADIESE GERY, f., bai, SAMBA D'ASTREE

FALCOM DU TOSCAN, m., bai f., ATEMBA DU TOSCAN

FANFARON DES PEUX, m., bai, JOUVENCELLE DES PEUX

FANZOUZ YVETTE, m., baïmel, SIMPLY D'AMAURY

FAROUK DE FOUGNARD, m., bai, SULTANE PLATIERE

FIFTY FIFTY GERY, m., alezan, URGANDE DU LUC

FIGARO DU GERY, m., bai, GAZELLE DU TAILLAN

FLADELFY DU TOSCAN, f., bai f., MEDJERDA MERZE

FLANTROPE, m., bai, GREAFFIN (BE)

FINE FLEUR D'ELTE, f., bai f., BALTIQUE D'ELTE

FIORIELLO GERY, m., bai, REVALINTE DU GERY

FLAMENCO DE LA TOUCHE, m., gris, LAMBADA DU BIARD

FLEETWOOD MAC, f., bai f., QUELLE REINE

FONDANGO GERY, m., bai f., SUNDY DU GERY

FORJOY GERY, m., bai, PERLE DE LA LANDE

FOSTYNE D'ASTREE, f., bai, URBANE D'ASTREE

FOXTROT CHALOUERE, m., bai f., THEMIS DES PEPINIERS

FUNDERLAND GERY, m., bai f., VIASTAR DU GERY

FUNKY D'INES, f., bai, NOBLESSE DU REVE

FURIOSO DUPRE, m., bai f., SILVER VICTORIA

MONTE 2015 : même lieu, 29 juments saillies

IMPALA DES FONTAINES (sfa), bai 1996 ÉLEVÉ DANS L'ORNE - M. AART ALBERTS

par LIBERO H (DE) (holst) et EGINE DE BAUGY (sfa) par GALOUBET A (sfa) et THETIS DE BAUGY (sfa) par GRAND VENEUR (sfa)

ISO 143 (02) **JSO** 6 **BSO** +14 (0,75) Entré au haras en **2002** - **45** produits immatriculés (24 SF), 14 indicés en SO, 3 indicés en CC, 3 indicés en DR, 3 présentés en hunter

MONTE 2014 : Agréé, M. THIERRY FRUCHET - 85320 STE PEXINE

11 juments saillies, 7 pleines, 4 résultats inconnus

FANTAISISTE PITOUI, m., al brü, FANTAISIE CHENAL

FAUVE D'AUNIS, f., bai, QORAILLE D'AUNIS

FEE DES AUBIERS, f., bai, DELINE

FILEAS CHAPOTIERE, m., bai, QUICHENOTTE DU ROC

FINEST DU FIGUIER, m., bai, PECHE DE STE HERMELLE (BE)

FOG CHAPOTIERE, m., bai, FLICKA DU ROC

FUNDY DU FIGUIER, f., alezan, SYMPHONY D'HERBIERS

MONTE 2015 : même lieu, 10 juments saillies

IMPERIAL D'HERBIERS (sfa), alezan 1996 ÉLEVÉ EN VENDEE - M. CLAUDE AUGER

par VOLTAIRE (DE) (han) et NIOBE D'ORVAULT (sfa) par DOUBLE ESPOIR (sfa) et PREMIERE MAIN (ps) par BIRUM (ps)

ISO 159 (06) **JSO** 6 **BSO** +9 (0,90) **BDR** +4 (0,47) Entré au haras en **2002** - **104** produits immatriculés (91 SF), 63 indicés en SO, 3 indicés en CC, 5 indicés en DR, 1 partant en endurance, 13 présentés en hunter

PRODUIT ÉTALON

VICTOR DES PEUX, 2009 **BSO** +8 (0,51)

PRODUITS NON PARUS ANTÉRIEUREMENT

DYNAMIC DU FIEF, m, bai, 2013, KERFINA DU FIEF

ELASKA DES PLANTADES, f, alezan, 2014, O VIVE DE GARENNE

MONTE 2014 : Agréé, Mme SOPHIE BOURDELAS - 44830 BOUAYE (☎ +332.40.65.51.15)

6 juments saillies, 5 pleines, 1 résultat inconnu

FREESTYLE DE LA LUNE, m., alezan, KARMEN DE TURIN

FUN DES AS, f., al fon, IRIS DU GOLFE

MONTE 2015 : même lieu, 3 juments saillies

IMPREVU DE LA COUR

(sfa), bai 1996 ÉLEVÉ DANS LA MANCHE - M. MICHEL COUETIL et Mme COLETTE COUETIL

par LAUDANUM (ps) et REJANE DE LA COUR (sfa) par JALISCO B (sfa) et LADY DE LA COUR (sfa) par STARTER (sfa)

ISO 144 (04) **JSO** 6 **BSO** +1 (0,94) **BCC** +13 (0,54) Entré au haras en **2001 - 229** produits immatriculés (162 SF), 128 indicés en SO, 16 indicés en CC, 29 indicés en DR, 28 présentés en hunter

MEILLEUR PRODUIT INDICÉ

QUICK FLASH DE SION, (sfa), h., 2004, **ICC** 145 (09) **JCC** 6

PRODUIT ÉTALON

ST JAMES DES CHARMES, (sfa), 2006, **ISO** 113 (12) - Castré en 2009

PRODUIT NON PARU ANTÉRIEUREMENT

DELICE DE CAUCHIE, m, bai, 2013, GALETTE DE LA HAYE

INDY STAR

(sfa), bai 1996 ÉLEVÉ DANS LA SARTHE - M. PHILIPPE PALADI NOEL

par QUICK STAR (sfa) et SIDOINE V (sfa) par IMAM D'OR (sfa) et ELECTRE I (aa) par GAUR (ps)

ISO 149 (09) **JSO** 4 **BSO** +19 (0,68) Entré au haras en **2003 - 17** produits immatriculés (9 SF), 4 indicés en SO

PRODUIT NON PARU ANTÉRIEUREMENT

EH LA DE LA CROIX (BE), f, bai f., 2014, QUALINE DE FARY

MONTE 2014 : Agréé, Mme ANNE VANET - 23150 AHUN (☎ +335.55.62.51.01)

10 juments saillies, 2 pleines, 1 vide, 7 résultats inconnus

FLEUR D'ELPEGERE, f., bai, NANGAPARBA D'ELPEGERE

FOXTROT D'ELPEGERE, m., bai f., QUEENJIE DE KERSER

MONTE 2015 : même lieu, 9 juments saillies

MONTE 2016 : même lieu

Propriétaire : Mme ANNE VANET - LE CLOUD - 23150 AHUN (☎ +335.55.62.51.01)

IOLISCO DE QUINHON

(sfa), bai 1996 ÉLEVÉ EN VENDEE - Mme RENEE PARDON OPPENHEIM

par OLISCO (sfa) et QUINHON D'OROUET (sfa) par DOUBLE ESPOIR (sfa) et VIEILLE FUTEET (ps) par VIEUX MANOIR (ps)

ISO 163 (06) **JSO** 6 **BSO** +23 (0,93) **BCC** +19 (0,53) Entré au haras en **2003 - 207** produits immatriculés (119 SF), 106 indicés en SO, 21 indicés en CC, 6 indicés en DR, 4 partants en endurance, 21 présentés en hunter

MEILLEURS PRODUITS INDICÉS

QALAO DES MERS, (sfa), h., 2004, **ICC** 155 (14)

QUEFIRA DE L'ORMEAU, (sfa), f., 2004, **ICC** 147 (15) **JCC** 6

QUELLA LANGONNAISE, (sfa), f., 2004, **ICC** 149 (14) **JCC** 6

RAISA, (sfb), f., 2005, **ISO** 149 (13)

RIOLISCO, (sfb), h., 2005, **ISO** 142 (14) **JSO** 6

SANTA GRAMINA, (sfa), f., 2006, **ISO** 148 (15) **JSO** 6

SIOLISCO, (sfb), h., 2006, **ISO** 141 (13) **JSO** 6

STELLAN, (sfb), h., 2006, **ISO** 141 (14) **JSO** 6

PRODUIT ÉTALON

RAIFLEX DU LYS, (sfa), 2005

PRODUITS NON PARUS ANTÉRIEUREMENT

ECRIN DES GROGES, m, noipan, 2014, CASSINA TADJOURA Z (BE)

EPINE DE MEUSSIA, f, bai, 2014, JALOUSIE DES FORETS

MONTE 2014 : National, ASSOCIATION HARAS DE MEURSANGES - 21200 MEURSANGES

47 juments saillies, 27 pleines, 20 résultats inconnus

FAIR PLAY DES ROCHES, m., bai, LUNE MARIE OCCITANNE

FANNY DU HAUT BOIS, f., bai, ROMANCE DU HAUT BOIS

FANTASIA DE BACON, f., alezan, PALATIAL D'ARCELIERE

FAS AFACE DE L'AUTROT, m., bai, SISSI (BE)

FENIX DE LA VELLE, m., alezan, IMAGE DE LA VELLE

FIDJI DU REVERSEY, m., bai, LOUISIANE COURCELLE

FIERTE DES BOIS, f., bai, VITA DU SOLEIL

FIONA DE RIBAUD, f., bai, RODAMINE DE RIBAUD

FIRANZAS DE MONTFEE, f., alezan, MATANZAS

FIRST PINCEAU D'ORHA, f., bai, JOLIE PINCEAU

FLANDRE DU MELIGNE, f., bai, KAINA DE SIBEL

FLASH DU GALOPIN, m., bai, MONTANA DE MARIGNY

FLO JO DU MEIX, f., alezan, HHS FUN PARK (IE)

FLORA DE MARIGNY, f., bai, QUEEN MAM D'AIGREMONT

FOLIE DU REVERSEY, f., bai, VENUS DU REVERSEY

FOLLOW ME EOS, m., bai, OLYMPE D'EOS

FOREST DE PAGNY, m., bai, JASMINE DU CHALET

FORPAX DE COLOMBEY, m., alezan, KIRIELLE DE BROUT

FOSCA DU RU, f., alezan, ROSEMOINERIE

FOXTROTT DU FEU, f., bai, QUINA DU DONJON

FURAX LE TERRIBLE, m., bai f., DARLING D'ESCRIT

FURIOSO DU PIN, m., bai, ROWANNA L'ENCHANTE

MONTE 2015 : Agréé, S.A.R.L. FRANCE ETALONS - 08250 TERMES

20 juments saillies

IOWA (NL)

(kwpn), bai f. 1990 ÉLEVÉ AUX PAYS-BAS - KWPN numéro 90130 - M. A.J.W. BOLSCHER

par LIBERO H (DE) (holst) et BRUMINKA (se) par NIMMERDOR (NL) (kwpn) et USMINKA (se) par PERICLES (GB) (ps)

BSO +22 (0,89) Entré au haras en **2000 - 173** produits immatriculés (71 SF), 73 indicés en SO, 8 indicés en CC, 2 indicés en DR, 1 présenté à l'attelage, 10 présentés en hunter

MEILLEURS PRODUITS INDICÉS

NIOWA, (sfa), f., 2001, **ISO** 152 (15) **JSO** 6

SHEENA MAIL, (sfa), f., 2006, **ISO** 145 (12) **JSO** 6

SUNDEW D'ENGANDOU, (sfa), f., 2006, **ISO** 141 (15)

TRELIGA MAIL, (sfa), f., 2007, **ISO** 141 (13) **JSO** 6

PRODUITS ÉTALONS

SHAOLIN D'HURL'VENT, (pfs), 2006 - Castré en 2012

UCAYALI D'ALFABEL, (pfs), 2008 - Castré en 2010

ALDO DU MANOIR, 2010, **ISO** 112 (15) **BSO** +11 (0,52) - Castré en 2014

MONTE 2014 : Agréé, M. BERNARD PIERRE LE COURTOIS - 61390 BRULLEMAIL (☎ +332.33.28.42.56)

15 juments saillies, 9 pleines, 6 résultats inconnus

FADO DE LOOT LUBIN, m., bai f., BABAJI DE LOOT LUBIN

FIAMMA LA BUISSONE, f., bai, IKEBANA DE SAFRAY

F'OWA DE LA PROZ, f., bai, KISS COOL DE LA PROZ

FIRST OBSCURE, f., bai, KLAIRE OBSCURE

MONTE 2015 : Agréé, Mme EMILIE VERGNES - 82160 PARISOT (☎ +335.81.92.77.82)

21 juments saillies

MONTE 2016 : même lieu

Propriétaire : M. AKE WESTER - RYTTARGARDEN - HOGLUN DAZ 52 - 68631 SUNN - SUEDE

IRIOSO DU MONTOIS

(sfa), bai f. 1996 ÉLEVÉ DANS LE NORD - Mme BERNADETTE LEBRUN

par URVILLE DU MONTOIS (sfa) et URPHEE DU MONTOIS (sfa) par GRAND VENEUR (sfa) et ETOILE (sfa) par UN PRINCE (ps)

ISO 150 (05) **JSO** 6 **BSO** +6 (0,82) Entré au haras en **2001 - 76** produits immatriculés (40 SF), 33 indicés en SO, 1 indicé en CC

PRODUIT NON PARU ANTÉRIEUREMENT**BURBERRY D'EPFIG**, f, bai, 2011, QASIDA DE LA TUILERIE**MONTE 2015** : Agréé, S.A.R.L. HUG ANDRE ET FILS - 03130 ST DIDIER EN DONJON
2 juments saillies**IVOIRE DU ROUET**

(sfa), bai 1996 ÉLEVÉ DANS LA MANCHE - M. YANNICK FARDIN

par QUATOUBET DU ROUET (sfa) et VIGNETTE DU ROUET (sfa) par NARCOS II (sfa) et GLOBULE (sfa) par TIGRE ROUGE (sfa)
ISO 164 (08) JSO 4 ESO BSO +13 (0,60) Entré au haras en **2012 - 21** produits immatriculés (20 SF)**PRODUIT NON PARU ANTÉRIEUREMENT****DIONE D'ALTENBACH**, f, alezan, 2013, NADE D'ALTENBACH**MONTE 2014** : Agréé, M. GREGOIRE HERCELIN - 50320 LA MOUCHE

5 juments saillies, 5 pleines

FARCEUR DU VALON, m., alezan, MYRTILLE DU VALON**FILOU DU VALON**, m., bai, SARTILLAISE VALON**FLAVIE DU ROUET**, f., bai, NEWS DU ROUET**FLIPPER D'ESPOIR**, m., alezan, OSIRIS D'ESPOIR**FOR THE LIFE**, f., alzmel, POUR LA VIE**JAC POTES (DE)**

(holst), bai 2003 ÉLEVÉ EN ALLEMAGNE - HV numéro 259903 - M. TIMM PETERS

par CARETINO (DE) (holst) et HARADA (holst) par CORRADO (DE) (holst) et BUNI (holst) par LORD (holst)

ISO 149 (10) JSO 6 BSO +25 (0,78) Entré au haras en **2006 - 39** produits immatriculés (15 SF), 23 indicés en SO, 7 indicés en CC, 2 indicés en DR, 7 présentés en hunter**MEILLEURS PRODUITS INDICÉS****TESCARI JAC**, h., 2007, **ISO 148 (15) JSO 6****TOSTAKY DE LA LOUE**, m., 2007, **ISO 147 (15) JSO 6****UMPALA BROIN**, f., 2008, **ICC 148 (15) JCC 6****BDR +7 (0,31) VALERIE JAC**, f., 2009, **ISO 140 (15) JSO 6****PRODUIT ÉTALON****TOSTAKY DE LA LOUE**, 2007, **ISO 147 (15) JSO 6 BSO +21 (0,56)****MONTE 2014** : Agréé, M. JACQUES GRANDCHAMP DES RAUX - 33370 TRESSSES

3 juments saillies, 1 pleine, 2 résultats inconnus

FORMI DU THEILLET, m., alezan, PRIMA DU THEILLET**MONTE 2015** : même lieu, 4 juments saillies**JADIS DE TOSCANE**

(sfa), gris 1997 ÉLEVÉ DANS LA MARNE - S.C.E.A. SAINT BRICE AUBERTIN

par QUIDAM DE REVEL (sfa) et FANNY DU MURIER (sfa) par LAUDANUM (ps) et TOSCANE (sfa) par URIEL (sfa)

ISO 168 (11) JSO 6 BSO +17 (0,89) BCC +5 (0,42) Entré au haras en **2004 - 86** produits immatriculés (22 SF), 56 indicés en SO, 9 indicés en CC, 3 indicés en DR, 10 présentés en hunter**MEILLEUR PRODUIT INDICÉ****SISKO DE FALERE**, (sfa), h., 2006, **ISO 153 (14) JSO 6****MONTE 2014** : Agréé, S.A.S. GROUPE FRANCE ELEVAGE - 14700 FALAISE (☎ +332.31.40.19.88)

22 juments saillies, 15 pleines, 7 résultats inconnus

FALBALA, f., gris, CARTHAGENA (DE)**FALKO DE RIVERLAND**, m., bai, INDUVIA DES MALAIS**FARAON J PAC**, m., aubere, JULISKA DE SEMILLY**FASTNET DE PRANZAC**, f., alezan, FASTNET DES SUIRES**FETE DE TUS**, f., alezan, SIDOLE DE TUS**FIDJI DE RIVERLAND**, m., bai, FOLIE PIERREVILLE**FILS D'HARMONIE**, m., al bru, HARMONIE DU BOSCO**FLIPPER DE RIVERLAND**, m., alezan, URISIA DE RIVERLAND**FLORIN DE PRANZAC**, m., bai, BABYLONE DE PRANZAC**FLOWER DE RIVERLAND**, f., bai, BONNIE DES HAYETTES (BE)**FOLIE DE RIVERLAND**, f., al bru, TEQUILA DES HAYETTES**FOXTROTT**, m., bai, HERITIERE D'ADRIERS**FUGUE DE RIVERLAND**, f., bai, TOSCA DE RIVERLAND**FUSION DE RIVERLAND**, f., alezan, NOUMBA TAME**MONTE 2015** : même lieu, 14 juments saillies**JAGUAR MAIL**

(sfa), bai 1997 ÉLEVÉ DANS L'ORNE - M. BERNARD PIERRE LE COURTOIS

par HAND IN GLOVE (US) (ps) et ELVIRA MAIL (sfa) par LAUDANUM (ps) et ADORET (BE) (sfa) par ALME (sfa)

ISO 165 (08) JSO 6 BSO +13 (0,98) BCC +39 (0,87) BDR +7 (0,86) Entré au haras en **2002 - 618** produits immatriculés (356 SF), 364 indicés en SO, 143 indicés en CC, 61 indicés en DR, 2 partants en endurance, 64 présentés en hunter**MEILLEURS PRODUITS INDICÉS****PIN UP DE MAI**, (sfa), f., 2003, **ICC 148 (13) JCC 6****QANDY DE L'ERMITAGE**, (sfa), f., 2004, **ISO 148 (13) JSO 6****QUASAR DU SAILLAN**, (aacr), h., 2004, **ICC 144 (12) JCC 6****QUATMANDOU**, (sfa), f., 2004, **ICC 149 (12) JCC 6****QUIRIKOU BOUGAUX**, (sfa), h., 2004, **ICC 142 (12) JCC 6****QUITTOUDOUBLE BOISY**, (aacr), f., 2004, **ISO 144 (14)****QUITUS LOUVO**, (sfb), m., 2004, **ISO 140 (10) JSO 6****RADIJAGUE**, (aacr), h., 2005, **ICC 155 (15)****RISOTTO MAIL**, (sfb), h., 2005, **ICC 151 (12)****SIREJAGUAR DES KOEURS**, (sfa), h., 2006, **ICC 146 (11) JCC 6****SPEAKER MINOTIERE**, (sfa), m., 2006, **ISO 141 (12) JSO 5****TAKINOU D'HULM**, (aacr), h., 2007, **ICC 168 (15) JCC 6****TENAREZE**, (aa), m., 2007, **ICC 154 (14) JCC 6****MULLENTINE CASH FLOW (IE)**, (ish), m., 2008, **ISO 141 (14) JSO 6****VALDESS DES LOGES**, (aacr), h., 2009, **ICC 141 (15) JCC 6****BDR +6 (0,43) VASSILY DE LASSOS**, (aacr), h., 2009, **ICC 147 (15) JCC 6****VELVOTE DES AUBIERS**, f., 2009, **ISO 151 (15) JSO 6****PRODUITS ÉTALONS****PENJAG DES CHOUANS**, (aes), 2003, **ISO 116 (11) BSO +2 (0,61) BDR +1 (0,54)** - Vendée - Mme AURORE LEFEVER**ROMAN A CLEF**, (sfa), 2005, **ISO 135 (11) JSO 6 BSO +9 (0,61)** - Castré en 2012**SIRE JAG DE COURTHOE**, (sfa), 2006, **ISO 137 (15) JSO 5 BSO +14 (0,67)****SWING D'AUTONNE**, (aacr), 2006, **ICC 105 (11) BCC +20 (0,42)****TENAREZE**, (aa), 2007, **ISO 118 (13) BSO +14 (0,56) ICC 154 (14) JCC 6 BCC +39 (0,41)****TENAROA CAPITELLES**, (sfa), 2007, **ISO 110 (11) BSO +4 (0,57)****TRESOR MAIL**, (sfb), 2007, **ISO 103 (12) BSO +7 (0,54) ICC 139 (15) JCC 6, IDR 113 (15) BDR +12 (0,47)****PRODUITS NON PARUS ANTÉRIEUREMENT****ASSAM JAGUAR**, h, bai, 2010, DARJEELING (CH)**ELIO MARVINI**, m, alezan, 2014, PHILAE DE LA BRIDE**EMERAUDE MONTIEGE**, f, alezan, 2014, ISLENE DE MONTIEGE**EROTICA DES JUSTICES**, f, noipan, 2014, MIRANDE DE SAUNOIR**MONTE 2014** : Agréé, M. BERNARD PIERRE LE COURTOIS - 61390 BRULLEMAIL (☎ +332.33.28.42.56)

32 juments saillies, 15 pleines, 4 vides, 13 résultats inconnus

FAIR PLAY TONICK, m., bai f., POPY D'OR**FAIS TON FOU**, m., bai, QUELLE BELLE BULLE**FAR WEST DU GARON**, f., alezan, WESTSYDE (BE)**FARAMIR DE FLEYRES**, m., alezan, EVIDENCE**FAVORI DU LAC**, m., alezan, JYSBIRD DE VILLIERS**FEELING DE GLAIN**, f., noipan, JOIE D'HELBY**FEELING TONICK**, f., bai, HAWAI DES PESQUIES**FEU D'AMOUR**, m., bai, MARQUISE D'AMOUR**FIRST D'ECOUVES**, f., alezan, SINE DIE**FLICKA DE CHASSIGNOL**, f., alezan, OPALE DE CHASSIGNOL**FOUDEJOIE DES PINS**, m., bai, QUELJOIE DES PINS**FRENCH KISS LANGWATER**, m., bai, ISMENE (DE)**MONTE 2015** : même lieu, 20 juments saillies**JAH'S DIAMANT (BE)**

(sfa), bai 1997 ÉLEVÉ EN BELGIQUE - SBSF tome 17 - M. YVES VAN HASSEL

par GALOUBET A (sfa) et QUISTRIA DES PINS (sfa) par GARITCHOU (aa) et JASMINA (sfa) par ALME (sfa)

ISO 167 (09) ESO BSO +12 (0,65) Entré au haras en **2007 - 47** produits immatriculés (38 SF), 6 indicés en SO, 1 indicé en CC

MONTE 2014 : Agréé, E.A.R.L. ELEVAGE DU THOT - 50760 REVILLE
43 juments saillies, 32 pleines, 1 vide, 10 résultats inconnus

FADO, m., bai, PALMA CHRISTI
FAME DU THOT, f., alezan, USHUAIA DU THOT
FARANDOL DE POILLEY, f., bai, UNITE DE POILLEY
FEE DE LA FERME, f., alezan, IMAGE DE LA FERME
FELICITY BELMANIERE, f., al fon, KOURTISANE BELMANIERE
FERRERO DU ROUET, m., al bru, UJISCA DU ROUET
FESTIN DE LA FERME, m., bai, LINDA DE LA FERME
FESTINA DE RUEIRE, f., alezan, VENETIE DE RUEIRE
FICTION DU CHATELLIER, f., bai, PRELUDE DES MONTS
FIDELIO DANCER, m., bai, SARAH D'AUDOUVILLE
FIESTA DU BEAU MONT, f., bai, LUCIOLE BEL MANIERE
FIGARO DE SAINT LO, m., bai, MERVEILLE DU MANOIR
FILIPPINES DU THOT, f., bai, LURONNE DU THOT
FILOU DES BRULINS, m., alezan, NYSA DES BRULINS
FIN PERLE DU THOT, f., bai, QUANDILE DU THOT

FIORELLO ROUGE, m., bai, VOLTA ROUGE
FIRST VICTORY, f., bai, NOBLE VICTORY (DE)
FISTON DU BOULAY, m., bai, SYLENE DES ROCHES
FLAVINE DE RUEIRE, f., bai, MONILIA DE RUEIRE
FLEUR DU DOMAINE, f., bai f., MYSTERIEUSE DUDOMAINE
FLY AWAY DU THOT, f., bai, NOUMEA DU THOT
FLY DE LA TILLAYE, f., alezan, TILLY (LU)
FLY DU RIOU, m., bai, INFO MATIN
FLY MOUCHE, m., alezan, VIKIE MOUCHE
FLYER DU PHARE, m., al bru, RUBRIQUE DU PHARE
FLYING FREE DE BAUSSY, f., bai f., MYLENE DE BAUSSY
FOSTER WISH, m., bai, GURRAUN SEAMONA (IE)
FRINGANT DU THOT, m., bai, FAUSTINE CARREFOUR
FRISBEE DU RIOU, m., bai, SAINTE EXE TARROY

MONTE 2015 : même lieu, 34 juments saillies

J'AI L'ESPOIR D'ELLE (sfa), bai 1997 ÉLEVÉ DANS LA MANCHE - M. ALEXIS PIGNOLET

par DOLLAR DU MURIER (sfa) et GAZELLE D'ELLE (sfa) par URIEL (sfa) et GAZELLE par L'ALCAZAR (ps)

ISO 119 (06) **BSO** +7 (0,93) Entré au haras en **2002 - 161** produits immatriculés (138 SF), 106 indicés en SO, 3 indicés en CC, 8 indicés en DR, 1 partant en endurance, 19 présentés en hunter

MEILLEURS PRODUITS INDICÉS

QUELDAM, (sfa), f., 2004, **ISO** 153 (13)
QUELISTO, (sfa), m., 2004, **ISO** 145 (13) **JSO** 6

QUILIANE DE GRANDRY, (sfa), f., 2004, **ISO** 140 (10) **JSO** 6

MONTE 2014 : Agréé, S.A.R.L. HARAS DE CORDEMAIS - 44360 CORDEMAIS (☎ +332.40.57.70.37)
9 juments saillies, 6 pleines, 3 résultats inconnus

FENIX DU LYS VENDEEN, m., gris, KAMI D'ESPOIR

FINEMARIE DELPHINIÈRE, f., bai, RICAMARIE DELPHINIÈRE

MONTE 2015 : Agréé, ELEVAGE DE LA VALLEDEI - 63520 DOMAIZE (☎ +334.73.19.09.07)
10 juments saillies

JALISCO D'AUTAN (sfa), bai 1997 ÉLEVÉ DANS LE TARN-ET-GARONNE - M. STEPHANE JAMME

par VOLTAIRE (DE) (han) et LIBERTA III (sfa) par GORGECHATUM (IE) (ps) et GOSSE DE MAI (sfa) par VESUVE (sfa)

ISO 112 (03) **ICC** 143 (03) **JCC** 6 **BCC** +4 (0,43) **IDR** 126 (14) **BDR** +10 (0,63) Entré au haras en **2002 - 10** produits immatriculés (7 SF), 6 indicés en SO, 4 indicés en CC, 2 indicés en DR

MONTE 2014 : Agréé, M. STEPHANE JAMME - 31330 GRENADE
2 juments saillies, 1 pleine, 1 résultat inconnu

FEODOSIA II D'AUTAN, f., alezan, MILTONIA D'AUTAN

JALISCO DU GOLFE (sfa), bai 1997 ÉLEVÉ DANS LE MORBIHAN - M. JEAN-PIERRE CIMOLAI

par ELF D'OR (sfa) et RATIO PULCRA (aa) par FOL VENT (aa) et ULTIMA RATIO (aa) par VERTUBLEU (aa)

ISO 137 (10) **JSO** 5 **BSO** +8 (0,68) Entré au haras en **2002 - 11** produits immatriculés (11 SF), 5 indicés en SO, 1 indicé en CC, 2 indicés en DR

MONTE 2014 : Agréé, Mme VALERIE LEROY REVEAU - 79290 ST MARTIN DE SANZAY

9 juments saillies, 7 pleines, 1 vide, 1 résultat inconnu
FASCOTTE DES GRELES, f., alezan, GAZEL DES JOUMIERS
FBI DES GRELES, m., alezan, KORALINE DES MONTS
FINN TA DES GRELES, f., bai, TOSCA CELINA

FIRE WALL DES GRELES, m., alezan, KYSEMIE DES AUNETS
FLUTTERSHEY D'ARCHANGE, f., alezan, NOBELIA ROSSA
FUSION DES GRELES, f., bai, IDEELLE DE BRASSY

MONTE 2015 : même lieu, 9 juments saillies

JARNAC (sfa), al bru 1997 ÉLEVÉ DANS L'ORNE - S.C.E.A. LA ROUSSELIÈRE

par RYON D'ANZEX (aa) et VIC DU VASS (sfa) par J'T'ADORE (sfa) et NASARDE DU CELLIER (sfa) par DOUBLE ESPOIR (sfa)

ISO 173 (11) **JSO** 5 **BSO** +16 (0,97) **BCC** +10 (0,53) **IDR** 102 (03) **BDR** +2 (0,71) Entré au haras en **2001 - 536** produits immatriculés (346 SF), 274 indicés en SO, 20 indicés en CC, 16 indicés en DR, 1 présenté à l'attelage, 41 présentés en hunter

MEILLEURS PRODUITS INDICÉS

ODEON DU MESNIL, (sfa), h., 2002, **ISO** 141 (10)
OLYMPIQUE LIBELLULE, (sfa), h., 2002, **ISO** 171 (15) **JSO** 6
PENELOPE FONROY, (sfa), f., 2003, **ICC** 143 (08) **JCC** 6
PEPITA DU PLESSIS, (sfa), f., 2003, **ISO** 148 (13)
PERCINE DREAM, (sfa), f., 2003, **ISO** 157 (15) **JSO** 6
PIN UP OUISTREHAM, (sfa), f., 2003, **ISO** 160 (11) **JSO** 5
PREMIER DE FALAISE, (sfa), m., 2003, **ISO** 162 (12) **JSO** 6
QOKORY KO, (sfa), h., 2004, **ICC** 144 (14)
QUADOR DE OUISTREHAM, (sfa), h., 2004, **ISO** 140 (12)
QUARILLON DU ROCHER, (sfa), h., 2004, **ISO** 140 (15)
QUARNAC DU MESNIL, (sfa), m., 2004, **ISO** 158 (13) **JSO** 6
QUEODE HISTORIQUE, (sfa), f., 2004, **ISO** 145 (14) **JSO** 5

QUITADOR ROCHELAI, (sfa), m., 2004, **ISO** 175 (15) **JSO** 6
QURACK DE FALAISE, (sfa), h., 2004, **ISO** 166 (15) **JSO** 5
REGGAE DU TILLARD, (sfa), h., 2005, **ISO** 163 (14)
REVERIE DE ROY, (sfa), f., 2005, **ISO** 144 (14) **JSO** 6
RIVAGE DE SISSE, (sfa), h., 2005, **ISO** 148 (13) **JSO** 6
RUDZIO, (sfa), m., 2005, **ISO** 141 (13)
SOPRANO DE GRANDRY, (sfa), h., 2006, **ISO** 154 (15)
TALIKA DES ISLES, (sfa), f., 2007, **ISO** 140 (13) **JSO** 6
TILDA DE MARS, (sfa), f., 2007, **ISO** 141 (14) **JSO** 5
UREYS DE DENAT, (sfa), m., 2008, **ISO** 141 (14) **JSO** 6
VENUS DE THURIN, f., 2009, **ISO** 146 (15) **JSO** 6

PRODUITS ÉTALONS

OLYMPIQUE LIBELLULE, (sfa), 2002, **ISO** 171 (15) **JSO** 6 **BSO** +14 (0,68) - Castré en 2012
QUARNAC DU MESNIL, (sfa), 2004, **ISO** 158 (13) **JSO** 6 **BSO** +19 (0,75)
RALPH DE L'ETOILE, (sfa), 2005, **ISO** 101 (10) **BSO** +2 (0,52) - Castré en 2010
SLAZIO, (sfa), 2006, **ISO** 120 (12) **BSO** +11 (0,58)
UNIK JACK DE GREGOR, (sfa), 2008 **BSO** +11 (0,58)
UREYS DE DENAT, (sfa), 2008, **ISO** 141 (14) **JSO** 6 **BSO** +19 (0,58)
VARENNES DU BREUIL, 2009, **ISO** 118 (15) **BSO** +11 (0,54)
ARNAC NAT, 2010, **ISO** 108 (14) **BSO** +3 (0,55)

PRODUIT NON PARU ANTÉRIEUREMENT

DARKEN MAGUISE, m., al bru, 2013, VONDELING P (BE)

MONTE 2014 : Agréé, S.A.R.L. HARAS DES M - 61200 AUNOU LE FAUCON (☎ +332.33.36.53.66)

52 juments saillies, 35 pleines, 2 vides, 15 résultats inconnus

FALLOVME DE BELLOT, f., al bru, NICKEL BACK
FAMOSA JO, f., alezan, ATREVIDA LA SILLA (MX)
FAST AND FURIOUSLY, m., al bru, POMME DE FRANCE
FAZ MF, m., bai, MISS IF DE JUPEAU
FEDEEL MOESHOF, m., bai, MIKITA VH MOESHOF Z (BE)
FEDORA AS, f., al bru, TOO MUCH DU MURIER
FEDORA VAL HENRY, f., alezan, WALLOON DE MUZE (BE)
FELIX DES PRINCESSES, m., bai, NODDY (NL)
FELUCIA DE G, f., alezan, ZIDINE (NL)
FERIA DE LAVARDIN, f., bai, PEPITE MALOUINE
FEST NOZ TOURNERIE, f., bai, QUIETUDE TOURNERIE
FEZ DE MAURANNE, f., alezan, PRETTY DU ROUET
FIGEAC MENILJEAN, m., bai f., ORANE DE LA ROUVIERE (BE)
FILLE DE LUX MF, f., bai, URHANY

FIRST LADY DE SABA, f., bai, MILADY DE TERLONG
FIRST LADY MENILJEAN, f., al bru, QUASTOMELLE
FIRST LADY SL, f., alezan, GRANDE DAME VH DINGESHOF (BE)
FLAMENCO DE TALMA, m., bai, PEPITE DE TALMA
FLAMOTROPP DU BREUIL, m., alezan, NON TROPPO BASTERS
FLEURON PLATIERE, m., al fon, ROLLS PLATIERE
FLY BY FOXGLEN, m., alezan, RUBY DE FOXGLEN
FLY WITH ME CLEM, f., alezan, ISBA DE BAD'HUIT
FOR BACK DU BALLY, m., alezan, LOUISA DE ZANCE
FRANKIZ D'ARVOR, f., alezan, SWANSEA TAME
FUGO DE DENAT, m., bai, GERYLE
FUNNY DE LA LIE, f., bai f., SANGA DU FINDEZ
FURIEN DU TERTRE, m., al fon, GARDENE DU PLESSIS
FUTE DU MARAIS, m., bai, BRISE DU MARAIS

MONTE 2015 : même lieu, 27 juments saillies

MONTE 2016 : même lieu

Propriétaire : S.A.R.L. HARAS DES M - LE HARAS M - 61200 AUNOU LE FAUCON (☎ +332.33.36.53.66)

JAVELOT D'HELBY (sfa), alezan 1997 ÉLEVÉ EN ILLE-ET-VILAINE - Mme JANNIK LAMOTTE, M. ALBERT LAMOTTE et Mme MARIE TRIHAN par VAS Y DONC LONGANE (sfa) et BRISEIS D'HELBY (sfa) par LAUDANUM (ps) et NIKA DU NEVADA (sfa) par ECUYER I (sfa) **ISO** 173 (06) **JSO** 6 **BSO** +14 (0,81) Entré au haras en **2004 - 36** produits immatriculés (21 SF), 25 indicés en SO, 2 indicés en CC, 5 présentés en hunter

MONTE 2014 : Agréé, S.N.C. D' HELBY - 35830 BETTON (☎ +332.99.55.75.03)
1 jument saillie, 1 pleine

FEE D'HELBY, f., al bru, MESSALINE DU RY

JAZZ BAND COURCELLE (sfa), bai 1997 ÉLEVÉ EN SAONE-ET-LOIRE - M. YVES CHAUVIN

par LE TOT DE SEMILLY (sfa) et DANCING BRIDE (sfa) par ALME (sfa) et KALINKA L B (sfa) par SANS SOUCI (sfa)

ISO 140 (04) **BSO** +17 (0,95) **BCC** +6 (0,46) Entré au haras en **2002 - 239** produits immatriculés (83 SF), 162 indicés en SO, 14 indicés en CC, 14 indicés en DR, 23 présentés en hunter

MEILLEUR PRODUIT INDICÉ

STAR DE LA BEVIÈRE, (sfa), h., 2006, **ISO** 162 (15) **JSO** 6

PRODUITS ÉTALONS

SKERDZO D'AVISE, (sfa), 2006

ULTIMATUM MERZE, (sfa), 2008, **ISO** 135 (14) **JSO** 6 **BSO** +14 (0,57)

UN CHAMPION D'OREAL, (sfa), 2008

PRODUIT NON PARU ANTÉRIEUREMENT

CHANELLE COURCELLE, f, bai, 2012, ORANA COURCELLE (DE)

JEFF DE L'ETANG (sfa), bai 1997 ÉLEVÉ DANS LE LOIR-ET-CHEVREUSE - M. JEAN-CLAUDE TREZEVENT

par PRINCE JEFF (ps) et BEESIGHT DE BRUNEL (sfa) par POT D'OR (ps) et INSIGHT (sfa) par VITA (sfa)

ICC 148 (05) **JCC** 6 **BCC** +12 (0,69) **BDR** +1 (0,67) Entré au haras en **2003 - 146** produits immatriculés (58 SF), 56 indicés en SO, 38 indicés en CC, 20 indicés en DR, 9 présentés en hunter

MEILLEUR PRODUIT INDICÉ

ROCHELLE DU LEVANT, (sfa), f., 2005, **ICC** 143 (10) **JCC** 5

PRODUIT ÉTALON

SANTORIN DU GUSTIN, (sfa), 2006 - Castré en 2010

MONTE 2014 : Agréé, Mme NICOLE MALATIER - 14290 FRIARDEL (☎ +332.31.32.36.51)

6 juments saillies, 4 pleines, 2 résultats inconnus

FESTIVAL DES PINS, m., bai, QUATARELLA DES PINS

MONTE 2015 : même lieu, 3 juments saillies

MONTE 2016 : même lieu

Propriétaire : Mme NICOLE MALATIER - DOUVILLE - 14290 FRIARDEL (☎ +332.31.32.36.51)

JEFF D'OR (sfa), bai 1997 ÉLEVÉ EN ILLE-ET-VILAINE - M. HUBERT LEBRUN

par ELF D'OR (sfa) et ROYALE D'OR (sfa) par IMAM D'OR (sfa) et H D'OR (sfa) par NANKIN (sfa)

ISO 158 (04) **JSO** 6 **BSO** +10 (0,97) Entré au haras en **2001 - 432** produits immatriculés (236 SF), 304 indicés en SO, 27 indicés en CC, 16 indicés en DR, 2 partants en endurance, 38 présentés en hunter

MEILLEURS PRODUITS INDICÉS

REALITE D'ARCELIÈRE, (sfa), f., 2005, **ISO** 151 (15)

REINE DU ROUET, (sfa), f., 2005, **ISO** 153 (13)

RENATO DU JARDIN, (sfa), m., 2005, **ISO** 152 (15)

ROYALE DU ROUET, (sfa), m., 2005, **ISO** 165 (14) **JSO** 6

SEXYLOVE DE THEYSSAMY, (sfa), f., 2006, **ISO** 140 (13) **JSO** 4

STAR DE BAIMONT, (sfa), f., 2006, **ISO** 150 (15) **JSO** 6

PRODUITS ÉTALONS

ROBBY DE SIVRY, (sfa), 2005, **ISO** 122 (09) **JSO** 4 **BSO** +4 (0,67)

UBI ONE DU CHARME, (sfa), 2008 **BSO** +1 (0,56)

VERDEN D'OAKS, 2009

MONTE 2014 : Agréé, Dr. Vét. MICHEL GUIOT - 08250 GRANDPRE (☎ +333.24.30.90.10)

1 jument saillie, 1 pleine

FOLLOW ME D'OURAGAN, m., alezan, IDEA DU RY

MONTE 2015 : Agréé, S.C. TALMA STALLIONS - 08250 GRANDPRE

2 juments saillies

Mort en 2009

JEFF PLATIERE (sfa), bai 1997 ÉLEVÉ DANS LA MANCHE - M. GILBERT LEFORESTIER

par PAPILLON ROUGE (sfa) et APOLINE PLATIERE (sfa) par MUGUET DU MANOIR (sfa) et OPALINE PLATIERE (sfa) par QUASTOR (sfa)

ISO 138 (01) **JSO** 5 **BSO** +7 (0,61) Entré au haras en **2010 - 30** produits immatriculés (30 SF)

PRODUITS NON PARUS ANTÉRIEUREMENT

BAMBA DES SABLES, f, alezan, 2011, KIVIVE LARGUOISE

CARLOS DE BELMONT, h, alezan, 2012, ICANKA DU BREUIL

DUNE DES SABLES, f, bai cl, 2013, RUBANE DES SABLES

EXTASE DES EVEQUES, f, bai, 2014, NOVABELLE

MONTE 2014 : Agréé, Haras DU MONT CLAIR - 52240 CLEFMONT (☎ 03.25.31.34.43)

7 juments saillies, 6 pleines, 1 résultat inconnu

FEU FOLLET FAGOTIERE, m., bai, PETITE FAGOTIERE

FLASH DES ORCETS, m., bai, GILDA DES ORCETS

FLIPPER DE LA COTE, m., alezan, JENA DE LA COTE

MONTE 2015 : même lieu, 8 juments saillies

JENNY DE LA CENSE (sfa), bai 1997 ÉLEVÉ DANS LA MANCHE - M. JACQUES MISTELI

par DANDY DU PLAPE (sfa) et NATIVE II (sfa) par AMOUR DU BOIS (sfa) et ISIS (sfa) par TIGRE ROUGE (sfa)

ISO 167 (09) **JSO** 6 **BSO** +12 (0,94) **BCC** +6 (0,52) Entré au haras en **2002 - 246** produits immatriculés (162 SF), 139 indicés en SO, 22 indicés en CC, 12 indicés en DR, 1 partant en endurance, 16 présentés en hunter

MEILLEURS PRODUITS INDICÉS

PEDRO DE LA CENSE, (sfa), h., 2003, **ISO** 143 (13)

POTDOR DES RUES, (sfa), h., 2003, **ISO** 148 (09) **JSO** 6

QUARTZ DE LA LANDE, (sfa), h., 2004, **ISO** 157 (15) **JSO** 6

SCHWYZ DE LA CENSE, (sfa), h., 2006, **ISO** 153 (15)

TOUKI DU GRAND PRE, (sfa), f., 2007, **ISO** 140 (15)

UERO DU VILLAGE, (sfb), h., 2008, **ICC** 141 (15) **JCC** 5

VIRTUOSE SONG, f., 2009, **ISO** 141 (15) **JSO** 6

VODKA DE GRANDRY, f., 2009, **ISO** 141 (15) **JSO** 6

MONTE 2014 : Agréé, M. LAURENT BURRE - 72440 VOLNAY

11 juments saillies, 7 pleines, 4 résultats inconnus
FASHION JENNY, m., bai, PARA SOL
FETICHE DES SABLONS, f., bai, TOSCANE DE MAI
FIRST JENNY, m., bai, ORANGE NOIRE

FLYSTAR DU FRESNE, m., alezan, RAFALE DU MURIER
FREEDOM QUEST, f., bai, NAISHA DE LA CHESNAYE
FURIOSA DES SABLONS, f., bai, KAOMA

MONTE 2015 : Agréé, Mme MARION RICHARD - 72150 LE GRAND LUCE (☎ +332.43.85.75.27)
 21 juments saillies

JIVARO DU ROUET

(sfa), al rub 1997 ÉLEVÉ DANS LA MANCHE - G.A.E.C. DE L AUMERAIE

par VAS Y DONC LONGANE (sfa) et MILADY DU ROUET (sfa) par QUASTOR (sfa) et PERLE DE NORVAL (sfa) par RANTZAU (ps)

ISO 155 (12) **JSO** 6 **BSO** +14 (0,95) **BCC** +5 (0,50) Entré au haras en **2001 - 313** produits immatriculés (230 SF), 181 indicés en SO, 15 indicés en CC, 13 indicés en DR, 3 partants en endurance, 32 présentés en hunter

MEILLEURS PRODUITS INDICÉS

OUTLAW DU CARPONT, (sfa), m., 2002, **ISO** 148 (13) **JSO** 6
OXALIS NORMAND, (sfa), m., 2002, **ISO** 145 (10) **JSO** 5

PARADIS DU FRESNE, (sfa), h., 2003, **ISO** 149 (15) **JSO** 5
PSYCHEE D'AMOUR, (sfa), f., 2003, **ISO** 153 (11) **JSO** 5

PRODUIT NON PARU ANTÉRIEUREMENT

DYLISS D'YROISE, f., alezan, 2013, FAIENNE DU MAZET

MONTE 2014 : Agréé, G.A.E.C. DE L AUMERAIE - 50240 ST AUBIN DE TERREGATTE (☎ +332.33.48.43.73)

11 juments saillies, 8 pleines, 3 résultats inconnus
FANTAISIE TROUZILIT, f., alezan, IDOLE TROUZILIT
FARCEUR DU TEILLEUL, m., bai, MAEVA DU TEILLEUL
FIGARO LONGANE, m., bai, VOLGA DE LAUME

FLIRT TROUZILIT, m., al bru, POMONE TROUZILIT
FLY BOY DU RIOU, m., alezan, MANON DE RACHES

MONTE 2015 : même lieu, 5 juments saillies

JO DE LABARDE

(sfa), bai 1997 ÉLEVÉ EN DORDOGNE - S.A.R.L. SOCAV

par QUAT'SOUS (sfa) et CILLA DE LABARDE (sfa) par KISSOVO (sfa) et JOLIE DE BAIMONT (sfa) par QUESTEUR (sfa)

ISO 166 (08) **BSO** +12 (0,73) Entré au haras en **2007 - 20** produits immatriculés (14 SF), 10 indicés en SO, 1 indicé en CC, 1 indicé en DR, 5 présentés en hunter

PRODUIT NON PARU ANTÉRIEUREMENT

EH JO ROQUEFEVRE, f., bai, 2014, OBSESSION DE VAINS

MONTE 2014 : Agréé, CENTRE DE REPRODUCTION EQUINE DE BACQUEVILLE - 76730 BACQUEVILLE EN CAUX (☎ +332.35.83.23.44)

3 juments saillies, 3 pleines
FAIRY JUMP DE LOKDI, f., bai, MONT DOLOISE D'OGIER
FANTAISY DU PARC, f., bai, MILONGA DU PARC

FATALE DE LA SCIE, f., bai, MASSILLIA DE LA SCIE (DE)

MONTE 2015 : Agréé, Dr. Vét. ELODIE CHOLLET - 76220 MENERNVAL
 3 juments saillies

JOERIS (NL)

(kwpn), bai f. 1991 - KWPN numéro 917874 - M. J. VAN DAAL

par FERRO (NL) (kwpn) et AAFKE (se) par UFARNO (se) et SOLINDA (se) par DORUTO (se)

BCC +25 (0,60) **IDR** 157 (99) **BDR** +23 (0,90) Entré au haras en **2001 - 187** produits immatriculés (67 SF), 61 indicés en SO, 33 indicés en CC, 66 indicés en DR, 1 présenté à l'attelage, 10 présentés en hunter

MEILLEURS PRODUITS INDICÉS

QUALSON DE L'EHN, (sfa), h., 2004, **ICC** 145 (14) **JCC** 6

ROCK'N ROLL STAR, (sfb), m., 2005, **IDR** 159 (14) **JDR** 6

PRODUITS ÉTALONS

TITUS DE GOBAUDE, (sfa), 2007, **IDR** 128 (14) **BDR** +16 (0,60)
AMBRE D'ELINCOURT, 2010, **ISO** 120 (15) **JSO** 4 **BSO** +1 (0,55) - Oise - Mme BENEDECITE FOLLET (☎ +3.44.96.00.35)

MONTE 2014 : National, GESTION IAC - 78610 LES BREVIAIRES

4 juments saillies, 3 pleines, 1 résultat inconnu
FAHRENHEIT DE MIJANDA, f., bai, GAUFRETTE CORFEUIL

FOREVER DE LAUTURE, m., bai f., ALIZ DE LAUTURE

MONTE 2015 : Agréé, E.A.R.L. HARAS DU MAZET - 19230 BEYSSAC
 2 juments saillies

JOHNNY BOY II

(sfa), bai f. 1997 ÉLEVÉ DANS LE CALVADOS - M. JEAN-MARIE MARTIN

par DOLLAR DU MURIER (sfa) et QUINA DES BRUYERES (sfa) par NIGHT AND DAY (ps) et GAZELLE D'AUBRY (sfa) par URBAIN (sfa)

ISO 157 (10) **BSO** +9 (0,79) Entré au haras en **2002 - 47** produits immatriculés (33 SF), 21 indicés en SO, 3 indicés en CC, 4 indicés en DR, 10 présentés en hunter

PRODUIT ÉTALON

ALLELUIA LILI, 2010

PRODUIT NON PARU ANTÉRIEUREMENT

EVEA DU CLAIR OBSCUR, f., bai, 2014, GLINSKAIA

MONTE 2014 : Agréé, M. EMMANUEL SPINNEWYN - 53170 LA BAZOUGE DE CHEMERE (☎ +332.43.58.54.32)

2 juments saillies, 2 pleines
FAUX REVEUR DE LUNA, m., bai, JELONIE DE LA DIGUE

FAVORITE DU PERRYAY, f., bai, ALTESSE DE LA GARENNE

MONTE 2015 : même lieu, 6 juments saillies

JOKUS LATOUR

(sfa), bai br 1997 ÉLEVÉ EN L'EURE-ET-LOIR - E.U.R.L. HARAS DE SAUSSAY

par CONTENDER (DE) (holst) et FANTAISIE CURIEUSE (sfa) par NARCOS II (sfa) et OLINDA DES TOURS (ac) par FARCEUR (aa)

ISO 123 (03) **JSO** 6 **BSO** +3 (0,90) **BCC** +15 (0,50) **BDR** +7 (0,59) Entré au haras en **2002 - 140** produits immatriculés (103 SF), 76 indicés en SO, 18 indicés en CC, 11 indicés en DR, 1 présenté à l'attelage, 1 partant en endurance, 13 présentés en hunter

MEILLEUR PRODUIT INDICÉ

ROMEO DE LA LOUVIERE, (sfa), h., 2005, **ICC** 157 (11) **JCC** 6

PRODUIT NON PARU ANTÉRIEUREMENT

BOSTON DU LOING, h., bai, 2011, JAVA DE SIVRY

Mort en 2013

JOLY FLY DES FORETS

(sfa), gris 1997 ÉLEVÉ DANS LA MANCHE - M. FABRICE PARIS et M. GUY PARIS

par ECHO DES FORETS II (sfa) et HIGHFLY (NL) (kwpn) par JASPER (kwpn) et DIANA (se) par DOMSPATZ (han)

ISO 152 (05) **JSO** 6 **BSO** +1 (0,94) Entré au haras en **2002 - 250** produits immatriculés (161 SF), 137 indicés en SO, 22 indicés en CC, 11 indicés en DR, 4 partants en endurance, 21 présentés en hunter

MEILLEUR PRODUIT INDICÉ

PHENIX DU RABUTIN, (sfa), h., 2003, **ISO** 142 (09) **JSO** 6

PRODUITS ÉTALONS

QUINTO DO LAGO JO, (sfb), 2004

QUISCOOL FLY, (sfa), 2004, **ISO** 107 (10) - Castré en 2008

MONTE 2014 : Agréé, M. HILAIRE SAVATIER - 86550 MIGNALOUX BEAUVOIR (☎ +335.49.52.91.45)
4 juments saillies, 4 pleines

FLOYD GRAVIERE, m., baimel, NOUGATINE CHUTELIERE
FLY CHUTELIERE, m., bai, STAR ROCHELaise

FODEZA, f., gr fer, LUCINE

Mort en 2014

JOYAU DE BLOYE

(sfa), bai 1997 ÉLEVÉ DANS LE PAS-DE-CALAIS - Dr. Vét. JEAN-NOEL POITAU

par DIAMANT DE SEMILLY (sfa) et DIAMOND DE BLOYE (sfa) par QUIDAM DE REVEL (sfa) et KATEL (sfa) par STARTER (sfa)

ISO 141 (06) **JSO** 6 **BSO** +17 (0,92) Entré au haras en **2003 - 121** produits immatriculés (73 SF), 90 indicés en SO, 6 indicés en CC, 2 indicés en DR, 12 présentés en hunter

MEILLEURS PRODUITS INDICÉS

QUATTRO D'ETE, (sfa), m., 2004, **ISO** 141 (11) **JSO** 6

QUETZAL DU FLIERS, (sfa), h., 2004, **ISO** 140 (11) **JSO** 5

QUICKSILVER MOUSSE, (sfa), h., 2004, **ISO** 144 (12)

ROYALTY DE PUYCHETY, (sfa), h., 2005, **ISO** 144 (13) **JSO** 5

TALENT DES MOITIERS, (sfa), m., 2007, **ISO** 144 (14) **JSO** 6

VALSEUSE DE TERLONG, f., 2009, **ISO** 140 (15) **JSO** 6

PRODUIT NON PARU ANTÉRIEUREMENT

BELLA CIAO DU RIOL, f, bai, 2011, ELISA D'AUMAILLE

MONTE 2014 : Agréé, Dr. Vét. JEAN-NOEL POITAU - 62240 WIRWIGNES (☎ +333.21.83.17.24)

1 jument saillie, 1 pleine

FALBALA DE L'ESQUES, f., bai, KAROLEVA

Mort en 2007

JOYAU DE RAMPAN

(sfa), alezan 1997 ÉLEVÉ DANS LA MANCHE - S.N.C. SAVARY

par LIEU DE RAMPAN (sfa) et OEUVRE D'AMOUR (sfa) par ELF III (sfa) et GERBE D'AMOUR (sfa) par QUO VADIS (sfa)

ISO 131 (05) **JSO** 4 **BSO** +6 (0,61) Entré au haras en **2010 - 31** produits immatriculés (16 SF)

PRODUIT ÉTALON

BABY DOLL BELCOUR, 2011

MONTE 2014 : Agréé, Mme BRIGITTE LAURENT - 88260 DARNEY (☎ +333.29.09.35.61)

19 juments saillies, 8 pleines, 11 résultats inconnus

FANTINE DE BONJAC, f., alezan, JAVELINE DE BONJAC

FASSAUVENT DE BONJAC, m., bai, GIBOULEE III

FISSA DE BONJAC, m., baipie, HENRIETTE DE BONJAC

FLAMENCO DE BONJAC, f., alezan, JAVABLEU DE BONJAC

FOALDEVIE DE BONJAC, f., noir, REVELAVIE DE BONJAC

MONTE 2015 : même lieu, 13 juments saillies

JUMPY DES FONTAINES

(sfb), bai 1997 ÉLEVÉ DANS L'ORNE - M. AART ALBERTS

par JUS DE POMME (BE) (bwp) et BAMBOLA (NL) (kwpn) par RAMIRO (DE) (holst) et VIDORETTE (holst) par ALME (sfa)

ISO 169 (05) **JSO** 6 **BSO** +13 (0,94) Entré au haras en **2001 - 220** produits immatriculés (38 SF), 137 indicés en SO, 11 indicés en CC, 12 indicés en DR, 26 présentés en hunter

MEILLEURS PRODUITS INDICÉS

OUEST DES FONTAINES, f., 2002, **ISO** 143 (12)

SJORS DES FONTAINES, m., 2006, **ISO** 142 (12) **JSO** 6

STARLETTE DE LA ROQUE, (sfb), f., 2006, **ISO** 157 (15)

VANILLE DE LAUNAY, f., 2009, **ISO** 141 (15) **JSO** 6

PRODUITS ÉTALONS

SCOOP DU PHARE, (sfb), 2006, **ISO** 126 (15) **BSO** +9 (0,59)

SILVER KING D'AZUR, (sfb), 2006, **ISO** 128 (15) **JSO** 4 **BSO** +17 (0,59) - Bouches-du-Rhône - M. FRANCOIS XAVIER GOOSSE (☎ +3.26.48.09.28)

PRODUIT NON PARU ANTÉRIEUREMENT

EXTRA ST DENIS, f, bai f., 2014, LEANDRA K (CH)

Mort en 2011

KAFKA BRUNEMONT

(sfa), gris 1998 ÉLEVÉ DANS LE PAS-DE-CALAIS - M. PHILIPPE PANNEQUIN et M. SAMUEL PANNEQUIN

par REVE D'ELLE (sfa) et DESIREE DE HERE (aa) par JOAD (aa) et AURORE DU MAURY (aa) par SAMUEL (aa)

ISO 157 (07) **JSO** 6 **BSO** +10 (0,82) Entré au haras en **2004 - 109** produits immatriculés (58 SF), 31 indicés en SO, 3 indicés en CC, 2 indicés en DR

MEILLEUR PRODUIT INDICÉ

SHAMAN DU YAM'S, (aacr), m., 2006, **ISO** 147 (13) **JSO** 5

PRODUITS ÉTALONS

SHAMAN DU YAM'S, (aacr), 2006, **ISO** 147 (13) **JSO** 5 **BSO** +18 (0,56)

ARMANI D'IZARA, 2010

PRODUITS NON PARUS ANTÉRIEUREMENT

AROBAZE DE WOLPHUS, f, rouan, 2010, FAVORITE ERMITAGE

ENIGME UNE PRINCE, f, gris, 2014, GITANE D'HONVAULT

EPHEMERE UNE PRINCE, f, gris, 2014, GEMME DU MURIER

MONTE 2014 : Agréé, S.A.R.L. HARAS DES PRINCES - 62730 LES ATTAQUES (☎ +333.21.85.01.53)

11 juments saillies, 8 pleines, 1 vide, 2 résultats inconnus

FAIRPLAY DE L'ORET, m., al fon, PAULA DES VAUX

FANTINE DE RIMATOU, f., gris, RAFALE SAINPUITS

FBI DES ROSIERS, m., gris, KYRIELLE DES ROSIERS

FIRST DE MALOUA, m., bai f., USQUIANA

FLY AIRGE, m., al brn, JERMINNIE

FOUDRE DES FALAISES, f., bai f., UTINE DES FALAISES

MONTE 2015 : même lieu, 3 juments saillies

KALASKA DE SEMILLY

(sfa), alezan 1998 ÉLEVÉ DANS LA MANCHE - M. RICHARD LEVALLOIS et M. GERMAIN LEVALLOIS

par DIAMANT DE SEMILLY (sfa) et NORMANDY NIGHT (sfa) par NIGHT AND DAY (ps) et FABULEUSE (sfa) par DIABLE ROUGE ou ARQUEBUSIER (sfa)

ISO 169 (12) **JSO** 6 **BSO** +11 (0,95) **BDR** +3 (0,55) Entré au haras en **2004 - 363** produits immatriculés (292 SF), 186 indicés en SO, 8 indicés en CC, 9 indicés en DR, 11 présentés en hunter

MEILLEUR PRODUIT INDICÉ

RIVER DANCE SEMILLY, (sfa), m., 2005, **ISO** 151 (15)

PRODUITS ÉTALONS

RAVAILLAC DU HAUL, (sfa), 2005 - Castré en 2008

SUCCES DE DOUIT, (sfa), 2006 - Castré en 2011

VAN NISTELROOY, 2009 **BSO** +4 (0,57) - Castré en 2011

ALBAN DU CHATEAU, 2010, **ISO** 101 (14) **BSO** +8 (0,51), **ICC** 101 (15) - Castré en 2014

AMALFI DE PONTUAL, 2010 **BSO** +8 (0,50)

PRODUITS NON PARUS ANTÉRIEUREMENT**CARA D'IOE**, f, alezan, 2012, MAGNOLIA DU MAROLLE (BE)**EMIL**, m, bai, 2014, MADONE DE CHANAY**MONTE 2014** : Agréé, S.C.E.A. LEVALLOIS RICHARD - 50680 COUVAINS (☎ +332.33.05.31.44)

21 juments saillies, 11 pleines, 1 vide, 9 résultats inconnus

FAHRENHEIT DES SAULES, m., alezan, NUIT D'ARROUAISE
FANETTE DE FRAJUS, f., alezan, REVEUSE DE PERRAZ
FANZY D'OR IZON, m., alezan, PERLE DE MINUT
FARCEUR DE NEL, m., bai, NELSEA DES ISLES
FARES AMG, m., alezan, LUTINE DE CHANAY**FARRAG DU MOULIN**, m., alzmel, ARAGUAIA
FATTAAN, m., alezan, ROYAL LADY (DE)
FEARGHAS DE FRAJUS, m., bai, AUTHENTIC DE FRAJUS
FILAJOLIE DE CAROLAND, f., al crl, LILIE D'ARTEMPS
FIRST LADY DES HOUX, f., al bru, SISSI DE LA LOISNE**MONTE 2015** : même lieu, 14 juments saillies**KALOUBET D'TOURELLE**

(sfa), al bru 1998 ÉLEVÉ DANS LE NORD - M. BERNARD DORCHIES

par GALOUBET A (sfa) et STELLA DU BANNEY (sfa) par IF DE MERZE et ISBA DU BANNEY (sfa) par TANAEEL (sfa)

ISO 159 (07) **JSO** 6 **BSO** +20 (0,76) Entré au haras en **2003 - 86** produits immatriculés (72 SF), 18 indicés en SO, 1 présenté en hunter**PRODUIT ÉTALON****ARTISTE DU MARCLET**, 2010**MONTE 2014** : Agréé, E.A.R.L. ELEVAGE DU BANNEY - 70300 LUXEUIL LES BAINS

17 juments saillies, 9 pleines, 8 résultats inconnus

FARAON DE BELLEVUE, m., bai, RHEA DU MESNIL
FELINE DU BANNEY, f., alezan, NIGHTY BORNISSEIS
FLASCH DE LAUTERET, m., alezan, LISETTE DU BANNEY**FUNKY DE LAUTERET**, m., bai, URANIE DE LAUTERET
FURIO DU BANNEY, m., alezan, MASCOTTE DU BANNEY**MONTE 2015** : même lieu, 9 juments saillies**KANNAN (NL)**

(kwpn), noipan 1992 ÉLEVÉ AUX PAYS-BAS - KWPN numéro 924130 - M. G. KRAMER VD MEER

par VOLTAIRE (DE) (han) et CEMETA (kwpn) par NIMMERDOR (NL) (kwpn) et WOZIETA (kwpn) par ETNA (sfa)

ISO 178 (04) **BSO** +26 (0,99) **BCC** +26 (0,71) **BDR** +9 (0,80) Entré au haras en **1999 - 2793** produits immatriculés (1820 SF), 1053 indicés en SO, 39 indicés en CC, 34 indicés en DR, 189 présentés en hunter**MEILLEURS PRODUITS INDICÉS****KANNAN'S GIRL Z (BE)**, (z), f., 1998, **ISO** 143 (08)
PICCOBELLO DU VAL DE GEER (BE), (bs), f., 1999, **ISO** 148 (06) **JSO** 6
PREVERT VAN SINT MAARTEN (BE), (bwp), h., 1999, **ISO** 164 (10) **JSO** 6
ALANA RS (BE), (bwp), f., 2000, **ISO** 147 (06) **JSO** 6
ALASCIO VAN DE BOCHTEN (BE), (bwp), h., 2000, **ISO** 160 (10)
AMBRE ROYALE (BE), (bwp), f., 2000, **ISO** 142 (11) **JSO** 4
ARANJA (BE), (bwp), f., 2000, **ISO** 141 (12)
QUIRINAL DE LA BASTIDE (BE), (sbs), h., 2000, **ICC** 151 (11)**BDR**

+12

(0,55) **BA BELLE VAN'T ROOSAKKER (BE)**, (bwp), f., 2001, **ISO** 146 (09) **JSO** 5
BABE VAN'T ROOSAKKER (BE), (bwp), f., 2001, **ISO** 159 (10) **JSO** 5
BARITCHOU DBT (BE), (bwp), h., 2001, **ISO** 159 (11) **JSO** 6
BEVERLY (BE), (bwp), f., 2001, **ISO** 150 (11) **JSO** 6
BRIDGIT (BE), (bwp), f., 2001, **ISO** 147 (08)
NASKA, (sfa), f., 2001, **ISO** 151 (12)
NEFERTITI DE SAFRAY, (sfa), h., 2001, **ISO** 157 (10) **JSO** 6
NETEBE DE VIRTON, (sfa), f., 2001, **ISO** 143 (07) **JSO** 6
NIKEL DE PRESLE, (fsf), h., 2001, **ISO** 163 (09)
NINA PIERREVILLE, (sfa), f., 2001, **ISO** 142 (08) **JSO** 6
NINO DES BUISSONNETS, (sfa), h., 2001, **ISO** 186 (12) **JSO** 4
NUAGE D'AUBIGNY, (sfa), m., 2001, **ISO** 151 (11)
RIVA (BE), (sbs), f., 2001, **ISO** 151 (14) **JSO** 6
ROI DE LA ROQUE (BE), (sbs), h., 2001, **ISO** 142 (14)
CABALERO VD DOORNAKERS (BE), (bwp), h., 2002, **ISO** 150 (11)
O'BRIEN DU PLESSIS, (sfa), m., 2002, **ISO** 164 (11) **JSO** 6
OBSTINATION, (sfb), f., 2002, **ISO** 148 (12) **JSO** 6
OCKLEY MOUCHE, (sfa), m., 2002, **ISO** 151 (10) **JSO** 4
OGUSTIN DU TERROIR, (sfb), h., 2002, **ICC** 153 (14)
OH D'EOLE, (sfb), f., 2002, **ISO** 176 (13) **JSO** 6
OH GALANT SAUVAGE, (sfa), m., 2002, **ISO** 142 (15) **JSO** 5
OH UNE PRINCE, (sfa), f., 2002, **ISO** 140 (08) **JSO** 6
OLIDAY D'IRA, (sfb), m., 2002, **ISO** 165 (12)
OLIMBOS MERZE, (sfb), m., 2002, **ISO** 156 (12) **JSO** 6
OLIVER DE VAINS, (sfa), h., 2002, **ISO** 146 (15) **JSO** 6
OLIVIA DE NANTUEL, (sfb), f., 2002, **ISO** 153 (13) **JSO** 4
OLYMPHE DU FEUGRE, (sfa), f., 2002, **ISO** 148 (13) **JSO** 5
OMAHA ST JUST, (sfb), f., 2002, **ISO** 147 (11)
OMINERALE COURCELLE, (sfa), f., 2002, **ISO** 167 (13)
ONENA DE LA NUTRIA (MX), (cdm), f., 2002, **ISO** 144 (15)
ONOLULU D'AUBIGNY, (sfa), f., 2002, **ISO** 146 (11) **JSO** 6
O'PIF DE LA ROQUE, (sfa), f., 2002, **ISO** 142 (15) **JSO** 5
O'POIL, (sfb), m., 2002, **ISO** 141 (10) **JSO** 5
OR NOIR DE LA LOGE, (sfb), m., 2002, **ICC** 147 (11) **JCC** 5
OREADE DES DAMES (BE), (sfa), f., 2002, **ISO** 150 (14)
ORIGINAL DU PLESSIS, (sfa), m., 2002, **ISO** 148 (07) **JSO** 6
ORILLA VERPILLERES, (sfb), f., 2002, **ISO** 151 (10)
ORLANDO DU THOT, (sfa), m., 2002, **ICC** 149 (13)
ORLANE DU MOURAU, (cs), f., 2002, **ISO** 152 (11)
O'HELLO DU PHARE, (sfa), m., 2002, **ISO** 158 (12) **JSO** 6
O'HELLO LA PASSION, (sfb), h., 2002, **ISO** 150 (13) **JSO** 6
OUJDJA DES MALAIS, (sfa), f., 2002, **ISO** 143 (09) **JSO** 6
OUF DU PLESSIS, (sfb), h., 2002, **ISO** 146 (08) **JSO** 6
OURKAMAN DU ROZEL, (sfb), m., 2002, **ISO** 142 (11) **JSO** 6
OURSONNE, (sfa), f., 2002, **ISO** 144 (12) **JSO** 6
SHADOW D'AMOUR (BE), (sbs), m., 2002, **ISO** 140 (13)
KANNELLE DU VILPION (LU), (sl), f., 2003, **ISO** 140 (12) **JSO** 5
LADRO DI CUORI DI CA'SAN (IT), (si), m., 2003, **ISO** 146 (09) **JSO** 6
FACTOL DE VARNEL, (sfb), m., 2003, **ISO** 140 (10) **JSO** 6
PADOCK DU PLESSIS, (sfa), m., 2003, **ISO** 178 (14) **JSO** 6
PAILLE DE LA ROQUE, (sfa), f., 2003, **ISO** 174 (15) **JSO** 6
PANAM DE ST DRUON, (sfa), h., 2003, **ISO** 151 (12) **JSO** 6
PEPE HEGUY, (sfb), h., 2003, **ISO** 146 (12)
PIALONA DU LYS, (sfa), f., 2003, **ISO** 152 (11)
PICASSO DES DAMES, (sfb), m., 2003, **ISO** 151 (14) **JSO** 6
PIMM'S DU COTY, (sfb), m., 2003, **ISO** 145 (13)
PLANETE DAMPIERRE, (sfb), f., 2003, **ISO** 143 (09) **JSO** 6
PLUME DE LA ROQUE, (sfa), f., 2003, **ISO** 166 (13)
POMME DU VALON, (sfa), f., 2003, **ISO** 152 (12) **JSO** 6
PREMIER DE LA VALLEE, (sfa), h., 2003, **ISO** 154 (11) **JSO** 5
PRIAM D'ISIGNY, (sfb), m., 2003, **ISO** 156 (11) **JSO** 4
PRINCE D'URANIE, (sfb), h., 2003, **ISO** 148 (10) **JSO** 6**PRINCESSE DU FRUITIER**, (sfa), f., 2003, **ISO** 147 (12) **JSO** 5
PROF DE LA ROQUE, (cs), m., 2003, **ISO** 165 (14)
PYRENES DE LOUZES, (sfa), h., 2003, **ISO** 160 (12) **JSO** 5
QANNA, (sfa), f., 2004, **ISO** 143 (15)
QRUNCH DE LA ROQUE, (sfa), m., 2004, **ISO** 149 (15)
QUABRI DE L'ISLE, (sfa), m., 2004, **ISO** 174 (15) **JSO** 5
QUADRIGE DU PLESSIS, (sfa), m., 2004, **ISO** 146 (15)
QUAMIKAZE D'ALBAIN, (sfa), h., 2004, **ISO** 150 (12) **JSO** 6
QUANAN ROUGE, (sfa), m., 2004, **ISO** 162 (14)
QUANNAN DU CEDRE, (sfa), h., 2004, **ISO** 140 (10) **JSO** 6
QUEEN D'AUTHUIT, (sfa), f., 2004, **ISO** 145 (11) **JSO** 6
QUENZO DE LA ROQUE, (sfa), m., 2004, **ISO** 170 (15)
QUIETUDE TOURNERIE, (sfa), f., 2004, **ISO** 141 (10) **JSO** 6
QUILANO DE KREISKER, (sfa), m., 2004, **ISO** 147 (13)
QUINTE DU PHARE, (sfa), h., 2004, **ISO** 142 (15) **JSO** 6
QUIRHA DE P'AIME, (sfa), f., 2004, **ISO** 157 (13)
QUO LIBRI DE COMMENE, (sfa), h., 2004, **ISO** 144 (10) **JSO** 6
QUORIDA DE TREHO, (sfa), f., 2004, **ISO** 177 (15) **JSO** 6
QUORIOSO PRE NOIR, (sfa), m., 2004, **ISO** 167 (13) **JSO** 6
QUOVADISS, (sfa), f., 2004, **ISO** 143 (12)
QURACAO DE LA ROQUE, (sfa), h., 2004, **ISO** 164 (13) **JSO** 5
CASTLEFORBES ROSIE (IE), (ish), f., 2005, **ISO** 143 (14)
RACK DES FORETS, (sfa), m., 2005, **ISO** 140 (13) **JSO** 6
RAFALE DE L'OIR, (sfa), h., 2005, **ISO** 145 (12) **JSO** 4
RAVISANTE DE PLEVILLE, (sfa), f., 2005, **ISO** 152 (14)
RECORD DE PLEVILLE, (sfa), h., 2005, **ISO** 145 (14)
RENOEMEE DE LA ROQUE, (cs), f., 2005, **ISO** 143 (14)
RESKIOU DE LA ROQUE, (sfa), f., 2005, **ISO** 145 (15)
RIALTO COURCELLE, (sfa), m., 2005, **ISO** 146 (14)
RIMBO DU CHATEAU, (sfa), h., 2005, **ISO** 147 (14) **JSO** 6
RIMEL DE LA VALLEE, (sfa), f., 2005, **ISO** 154 (15) **JSO** 6
RINALDO DES ISLES, (sfa), h., 2005, **ISO** 142 (12) **JSO** 5
ROANNE DE MARS, (sfa), f., 2005, **ISO** 151 (14) **JSO** 6
ROCCO DE LA ROQUE, (sfa), m., 2005, **ISO** 147 (12) **JSO** 6
ROCCO DU CHATEAU, (sfa), h., 2005, **ISO** 144 (13) **JSO** 5
ROCK STAR CASTELLANE, (sfa), h., 2005, **ISO** 142 (15)
RODIN DES CABANES, (sfa), m., 2005, **ISO** 140 (14)
ROSALINE DU PARK, (sfa), f., 2005, **ISO** 160 (15) **JSO** 6
ROSANA DU PARK, (sfa), f., 2005, **ISO** 169 (15)
ROSE D'OR, (sfa), f., 2005, **ISO** 149 (13) **JSO** 6
ROXANNE DE KERIBOULO, (sfa), f., 2005, **ISO** 145 (15) **JSO** 5
ROXANNE DE LA ROQUE, (sfa), f., 2005, **ISO** 150 (14)
SAKANN, (sfa), f., 2006, **ISO** 156 (15)
SALTHO DE LA ROQUE, (sfa), h., 2006, **ISO** 141 (14)
SAMARA DE L'ALLOEU, (cs), f., 2006, **ISO** 148 (14)
SECRETE DE GAIA, (sfa), f., 2006, **ISO** 143 (15)
SEPHORA SONZEENNE, (sfa), f., 2006, **ISO** 146 (14) **JSO** 6
SIGNORA, (sfa), f., 2006, **ISO** 146 (13) **JSO** 6
SILVANO DE CHEVRY, (sfa), m., 2006, **ISO** 140 (14)
SIMBA DE LA ROQUE, (sfa), h., 2006, **ISO** 166 (15) **JSO** 6
SKILLIANE DE VARNEL, (sfa), f., 2006, **ISO** 146 (15)
SOPRANO DE TILENN, (sfa), h., 2006, **ISO** 159 (13) **JSO** 6
STARDAM, (sfa), f., 2006, **ISO** 142 (14) **JSO** 6
STELLA LYGHT, (sfa), f., 2006, **ISO** 157 (15) **JSO** 6
SUCRETTE DE LA ROQUE, (sfa), f., 2006, **ISO** 151 (15)
SULTAN DU CHATEAU, (sfa), h., 2006, **ISO** 166 (15) **JSO** 6
SUNSHINE DU PHARE, (sfa), m., 2006, **ISO** 141 (15)
SYMPHONIE DES BICHES, (sfa), f., 2006, **ISO** 150 (15)
TEL ELU DE ST SIMEON, (sfa), h., 2007, **ISO** 149 (15) **JSO** 6
THALIS DE LA ROQUE, (sfa), f., 2007, **ISO** 147 (15)
THOSCANNE, (sfa), f., 2007, **ISO** 144 (15)
TON ALTESSE DE SIJU, (sfa), f., 2007, **ISO** 143 (15) **JSO** 6
TOPAZE DU TALUS, (sfa), f., 2007, **ISO** 143 (13) **JSO** 6
TOUPIE DE LA ROQUE, f., 2007, **ISO** 150 (15) **JSO** 5
TRADITION DE LA ROQUE, (sfa), f., 2007, **ISO** 141 (15) **JSO** 6
TWIX DE LA ROQUE, (sfa), h., 2007, **ISO** 146 (15)
UMBRELLA BRIMBELES, (cs), f., 2008, **ISO** 140 (15)
UMCO MOUCHE, (sfa), h., 2008, **ISO** 143 (15)
UNSENSE DE LA ROQUE, (cs), h., 2008, **ISO** 141 (14) **JSO** 6
UPPSALA DEL CABALERO, (sfa), f., 2008, **ISO** 141 (15)
UTHOPE DE LA ROQUE, (sfa), h., 2008, **ISO** 145 (15) **JSO** 6
VOX DEI, (aacr), f., 2009, **ISO** 142 (15) **JSO** 6

PRODUITS ÉTALONS

NEO D'AUNOU, (sfa), 2001, ISO 139 (08) **JSO 5 BSO** +15 (0,80) - Tarn-et-Garonne - Mme EMILIE VERGNES (☎ +3.81.92.77.82)
 O'BRIEN DU PLESSIS, (sfa), 2002, ISO 164 (11) **JSO 6 BSO** +27 (0,70)
 OGRION DES CHAMPS, (sfa), 2002, ISO 133 (06) **JSO 4 BSO** +25 (0,94) **BCC** +10 (0,42)
 OH GALANT SAUVAGE, (sfa), 2002, ISO 142 (15) **JSO 5 BSO** +17 (0,70)
 OLDMASTER DERIVERLAND, (sfa), 2002 **BSO** +6 (0,70)
 OLIMBOS MERZE, (sfb), 2002, ISO 156 (12) **JSO 6 BSO** +21 (0,78)
 ONCLE POL, (sfa), 2002, ISO 128 (14) **JSO 5 BSO** +11 (0,93) **BCC** +8 (0,45) **BDR** +1 (0,58)
 O'POIL, (sfb), 2002, ISO 141 (10) **JSO 5 BSO** +20 (0,63)
 ORKAAN DE VALBOURG, (cs), 2002, ISO 109 (08) **BSO** +3 (0,61)
 O'HELLO DU PHARE, (sfa), 2002, ISO 158 (12) **JSO 6 BSO** +23 (0,68)
 LADRO DI CUORI DI CA'SAN (IT), (si), 2003, ISO 146 (09) **JSO 6 BSO** +20 (0,60)
 FACTOL DE VARNEL, (sfb), 2003, ISO 140 (10) **JSO 4 BSO** +14 (0,60)
 PADOCK DU PLESSIS, (sfa), 2003, ISO 178 (14) **JSO 6 BSO** +20 (0,94) **BCC** +13 (0,42)
 PANDITJI DES MALAIS, (sfa), 2003, ISO 136 (09) **JSO 6 BSO** +21 (0,61) - Vendée - M. PHILIPPE GALATAUD
 POPYRUS DU PARADIS, (cs), 2003, ISO 112 (09) **BSO** +10 (0,63)
 PRIAM D'ISIGNY, (sfb), 2003, ISO 156 (11) **JSO 4 BSO** +23 (0,63) - Morbihan - Mme SYLVIE SIREUIL (☎ +3.97.24.76.98) - Mort en 2013
 QUANAN ROUGE, (sfa), 2004, ISO 162 (14) **BSO** +22 (0,59)
 QUORIOSO PRE NOIR, (sfa), 2004, ISO 167 (13) **JSO 6 BSO** +26 (0,62) - Calvados - E.A.R.L. HARAS DE LA MORSANGLIERE (☎ +3.31.64.04.19)
 QUOVADIS DE L'AUTROT, (sfa), 2004, ISO 123 (12) **BSO** +11 (0,63)
 RAVAGE DE MARS, (sfa), 2005, ISO 134 (11) **JSO 6 BSO** +21 (0,71)
 REGAN KERVEC, (sfb), 2005, ISO 132 (14) **JSO 6 BSO** +21 (0,67)
 RIALTO COURCELLE, (sfa), 2005, ISO 146 (14) **BSO** +21 (0,63)
 RINALDO DES ISLES, (sfa), 2005, ISO 142 (12) **JSO 5 BSO** +19 (0,60) - Castré en 2015
 ROBIN KANNAN, (sfa), 2005, ISO 139 (14) **BSO** +17 (0,60)
 SUNSHINE DU PHARE, (sfa), 2006, ISO 141 (15) **BSO** +16 (0,57)
 SURF DE LAUNAY, (sfa), 2006, ISO 126 (14) **BSO** +10 (0,61) - Castré en 2009
 TEMPO DU GAST, (sfa), 2007, ISO 126 (14) **JSO 6 BSO** +18 (0,58) - Castré en 2012
 TOTEM DE L'ILATTE, (sfa), 2007 **BSO** +4 (0,53)
 UGOLIN D'AUTHOU, (sfa), 2008, ISO 137 (15) **BSO** +20 (0,60) - Castré en 2016
 ULHAN DU TEMPLE, 2008, ISO 134 (14) **JSO 6 BSO** +21 (0,59) - Calvados - S.A.S. GROUPE FRANCE ELEVEGE (☎ +3.31.40.19.88)
 UMOUR NOIR DE CRANN, (sfa), 2008, ISO 136 (15) **BSO** +20 (0,59) - Castré en 2015
 VELVET SUNHEUP, 2009, ISO 132 (14) **JSO 5 BSO** +22 (0,59)
 ACAJOU RUMEL, 2010, ISO 115 (14) **BSO** +22 (0,55) - Castré en 2014
 ACTION JO, 2010, ISO 121 (15) **BSO** +20 (0,56)
 AKKA DE LA ROQUE, (oc), 2010, ISO 101 (15) **BSO** +11 (0,48) - Castré en 2015
 BAGAD AVEL MOR, 2011, ISO 123 (15) **JSO 4 BSO** +17 (0,50)
 BAKI DU POMIEZ, 2011, ISO 117 (15) **JSO 4 BSO** +16 (0,51)
 BERYL DU VILLON, 2011 **BSO** +13 (0,51)
 CATCHEUR DE TREHO, 2012 **BSO** +11 (0,40)
 CENTURION NAT, 2012 **BSO** +7 (0,41)
 GEORGE (BE), (sbs), 2012

PRODUITS NON PARUS ANTÉRIEUREMENT

BEBE D'OURAGAN, m, bai, 2011, LUNE ROUSSE DE BREVE
 CAPUCINE DE FLEURY, f, al br, 2012, KINASE DE VESQUERIE
 CATOKI, m, bai, 2012, NATANAEL DU PONTREAU
 DALLAS ST SIMEON, m, alezan, 2013, KAVALA ST SIMEON
 DAYAN DE RAVEL, m, bai f, 2013, SOIE DE RAVELSTIMEON
 DEESSE DE LANDETTE, f, bai, 2013, NYMPHE DE LANDETTE
 DIVA DE RAVELSTIMEON, f, bai, 2013, ATLANTA DE ST SIMEON
 DOLLAR DE LA RASSE, m, bai, 2013, WIDNEY (BE)
 DURTY DES RONDETS, f, bai, 2013, HAFEE DES RONDETS
 EBENE DU MAS DU CERC, f, bai, 2014, QUICKLY (DE)
 ECUSSON DU MONT, m, noipan, 2014, SOURCE DE RAMPAN
 EDEN DE BRUTZ, m, al br, 2014, QUINOLA DE BRUTZ
 EDEN DE HAUTERIVE, f, bai, 2014, MORGANE DE HAUTERIVE
 EGO DE FERVAC, m, bai cl, 2014, BRISE DE MER
 ELLA DU PLAN, f, bai, 2014, ENERGICK JUVENIA
 ELLYSTAR DU MORIO, f, bai, 2014, RAMAYA D'AMAURY

MONTE 2014 : Étranger, LIEU D'ELEVAGE EN BELGIQUE - BELGIQUE

406 juments saillies, 237 pleines, 17 vides, 152 résultats inconnus

FA MAJEUR DES METS, f, bai, OR FEE DES METS
 FADETTE SAUVAGE, f, bai, HERODIADE SAUVAGE
 FAHRENHEIT DE CARAT, m, bai f, CAMUS (DE)
 FAIR PLAY DU PRIEL, m, al br, UNIQUE DU PRIEL
 FAIRYTOPIA CHATELIER, f, alezan, NYMPHEA COURCELLE
 FAIS PAS CA, m, alezan, QUINETTE MAIL
 FAIT DIVERS, f, bai, ROCKIN'BLUES
 FAIZ D'OUILLY, m, bai, BURAQ D'OUILLY
 FAKHIRAH DE VIE, f, alezan, BORA BORA DE COURCEL
 FAKIR DES RONDETS, m, bai, KRICHNA PIERREVILLE
 FALBALA DE JONKIERE, f, alezan, MAEVA DU LEVEZOU
 FALCO DES RONDETS, m, bai, JUSTINE D'AURSAYE
 FALCO DU LAVOIR, m, alezan, PANTHERA
 FALCOM X DES CARRS, m, alezan, ODISEE DES RUETTES
 FALINE D'IRLEAU, f, bai, PRALINE DES CABANES
 FALLING STAR DANTINEA, f, bai, HYZA D'EPINETTE
 FALOUBEE DE LA LOVE, f, bai, KALOUBEE DE LA LOVE
 FAMAS DU CHALOIS, m, bai, HEVE DU CHALLOIS
 FAN BRECOURT, m, bai, QUELLE DAY BRECOURT
 FAN DE NEVEZTELL, f, bai f, REALE DE LAUBRAY
 FAN DE X, f, bai, TIP TOP DU MOTET
 FAN DU VALON, m, alezan, NOUVELLE DU VALON
 FANA DU NEVEZ, f, bai, COOKAI DE KREISKER
 FANAH NANTUEL, f, bai, QUOCAINE DE COURCY
 FANDGIO DE LA PIERRE, m, bai, TOURNEPIERRE
 FANDJIO COT CHAT, m, bai, QVALINE DE PRE FEIGES
 FANDJO KAN PAINBENIT, m, alezan, AVANE DU PAINBENIT
 FANFARON DES BICHES, m, noipan, QUEEN DU REVERDY
 FANG DE HUS, m, bai, BABOUCHKA DE HUS
 FANIK DE TALREST, f, alezan, ROZENN DE TALREST
 FANIX DU HILLE, f, bai, GRATITUDE DE ROLL
 FANN DE LA LOGE, m, bai, KANABIS DE LA LOGE
 FANNIE DU LIROT, f, bai, TESS VAL DE MAI
 FANTASIE DE FLANDRE, f, bai f, DUNE DE MAY
 FANTASIE D'PEUPLIERS, f, bai f, VOIS LASTAR DE BUISSY
 FANTASIA DE L'AUBERE, f, al br, BELLONA SAINT CLAIR
 FANTASIA DE PLEVILLE, f, bai f, UMEA DE PLEVILLE
 FANTASME SECRET D'OHL, m, bai, LYNN
 FANTASTIC DE BLANZEY, m, alezan, RHAPSODIE D'ETE
 FANTASTIQUE MAUDETTOUR, m, noir, KIELME DE STE HERMELLE (BE)
 FARAH D'EILIDH, f, bai f, NUANCE DU REPAIRE
 FARAMIR VAL HENRY, m, alezan, QUINOVA DE LA BARRE
 FARANDOLE VEBE, f, al br, MAGIE DU VALON
 FARCO DU BOISSET, m, bai f, VALESCA (BE)
 FARELLE DE GRUSE, f, alezan, KANELLE DE L'AA
 FARENHEIT DES CHARMES, f, noipan, IDYLLE DE FEU
 FARNSESE DES GREZ, f, bai, ARGENTE DES GREZ
 FARWEST DU REVERSEY, m, bai, BRUME DU REVERSEY
 FASTOCHE DES SOURCES, f, alezan, GIRELLA DE LA HAYE
 FAUSTINE SAUVAGE, f, bai, PHEDRE SAUVAGE
 FAUVE DE VIZY, f, bai, IEMEN DE LAUME

ELSA DE PRUNAY, f, bai f, 2014, ILOVIA DE FONTENEL
 EMAIL DES WEPPES, m, noipan, 2014, LOTUS DU NORD
 EMIR DE LANN VIHAN, m, alezan, 2014, EASY GIRL II
 ENGEL D'EXCALIBUR, m, alezan, 2014, FELINE D'EXCALIBUR Z
 ENGEL DU MURGER, m, bai f, 2014, AIR BLITZ Z (BE)
 ENGLAND AS, m, bai, 2014, TOO MUCH DU MURIER
 EROS DU CHATEAU, m, bai, 2014, QUOKINE DU CHATEAU
 ESKANN D'ARIEL, m, alezan, 2014, HESPERIS D'ARIEL
 ESPION DE TURAN, m, bai f, 2014, ULULU
 ESPOIR DU MURGER, f, bai f, 2014, NABILA
 ESTORIL DE LA BESACE, m, bai, 2014, JAZZ GIRL DE LABESACE
 ESTOY A KICK L, f, bai, 2014, KICK STAR DU LO
 ETOILE DE L'AUBIER, f, bai cl, 2014, GRAZIELA DE PHAELE
 EULAFF DE ST GEORGES, m, alezan, 2014, NATURE DU TAILLIS
 EVER DE TURAN, f, bai, 2014, VICK DE COURCEL
 EYRA DU STREMBERG, m, noipan, 2014, DAPHNEE DES FORETS

FAVEUR D'EN HAUT, f, bai, ROYALE D'EN HAUT
 FAVORITE DU CHATEAU, f, bai, JAVOTTE DU CHATEAU
 FEDORA JO, f, alezan, MISS ELITE DU PLESSIS
 FEE DE RIVERLAND, f, bai, MISSRAZZIA DE KERSER
 FEE NOIRE D'EMM, f, noir, VALMIRA D'EMM
 FEE SOLIER, f, bai, ULISCA SOLIER
 FEEL THE WIND SEMILLY, m, bai, VIEW OF SEMILLY
 FEELING DE KERHET, m, bai, FINETTE DE LORMEL
 FEELING DE RIVERLAND, m, bai, FABALIA VAN DEN BISCHOP (BE)
 FEELING D'ELIXIR, m, bai, RAZFAZ (DE)
 FEE'LUMEE D'HELLA, f, bai, QAZIDA
 FERRIQUE MAUDETTOUR, f, alezan, TITANIQUE MAUDETTOUR
 FELICITY DE GRISY, f, bai f, FINESS VAN DE PADENBORRE (BE)
 FELICITY SEMILLY, f, bai, TEA TIME SEMILLY
 FELINE DE HUS, f, noir, BIKINI DE HUS
 FELINE DE LA ROOME, f, bai f, HERMINE DE VERY
 FELINE DE TALMA, f, bai, PERINE DU MOULIN
 FELINE DES ROYS, f, bai, OCCITANE DES ROYS
 FELINE DU FIGUIER, f, al br, KACIA DE LA CHATRE
 FENDI DE FUYSSIEUX, f, bai, MANILLE DES FORETS
 FENIX DU REVERSEY, m, bai, UKRAINE DU REVERSEY
 FENIX PORT ROYAL, m, bai, JOGUETTE
 FENOMENE RG, m, bai cl, CARLINE D'EMM
 FERDINAND DE CHAMANT, m, bai, REGINA DE CHAMANT
 FERIA D'OR, f, bai, STELLA DE L'AIROU
 FERIA DU MOURAU, f, al br, OPALÉ ARISTO
 FERIA ECERTI, f, bai f, PIALOTA ECERTI
 FERNANDO DU SART, m, alezan, QUAREKA ROUGE
 FERNET MH, m, al br, MYSELF DE BREVE
 FEROE DU PAYS D'GAVOT, m, bai f, OSILLE DE MOYON
 FERRARI DE BEAULIEU, m, bai, PASILA DE BEAULIEU
 FERRARI DE TILLEN, f, alezan, NOUE LE VENT
 FERRONNE NALIERE, f, bai f, PERRONNE NALIERE
 FESTEN DE VIKENTO, m, bai, TOSCANE VEBE
 FESTINA DE RIVERLAND, f, bai, ISIS ROUGE
 FESTIVAL DE RIVERLAND, m, alezan, GLORIA DE KERSER
 FESTIVAL DE STEL, m, bai, PAOLA SAINT ROCH
 FETICHE DU CORTY, f, al br, ANGELE DE KREISKER
 FIDAM DE L'O, f, al fon, SAHARA DU SOLEIL
 FIDELIO DU FAUBOURG, m, bai, SIRENE DU FAUBOURG
 FIDJI DE GREZES, f, al br, KADENCE DU DROT
 FIDJI DES SAULES, f, bai, LARA DES MONCEAUX
 FIDJI D'ESPOIR, f, al fon, SURPRISE D'ESPOIR
 FIDJI DU GUERNY, f, bai, IVILLA
 FIDJIE DES FLAGUES, f, bai, ULTIMATE DES FLAGUES
 FIERTÉ DE BRION, f, bai, ROSEE DE BRION
 FIESTA DE CERISY, f, bai, NOBLESSE DE SEMILLY
 FIFTY CENT D'OZ, h, alezan, QUADRILLE DE BEAUVOIR
 FIGARO DE GLACIERE, m, alezan, FERIA DES GLACIERE
 FIGARO DES CHAMPS, m, al fon, KARA DES CHAMPS
 FIGARO D'ISIGNY, m, al br, MILOUST D'ISIGNY

FIGEAC D'ECAMES, m., bai, UNIE DU CHATEAU
 FILAE DE L'OBIT, f., alezan, TENECY DES MERVEILLES
 FILANTE DE SEVRIGNAC, f., alezan, QUATY DU GUE
 FILANTE DU ROUET, f., bai, UNE DU ROUET
 FILIE DU FIGUIER, f., alezan, JICKIE D'AMAURY
 FILLE DU RIBL, f., alezan, JOANNE DE NERO
 FILOMENE D'ALTEAU, f., noipan, KAROLL DE LA RONDE
 FILOMENE DU SART, f., al cui, ICARIA
 FINNESS AUBOURGERE, f., bai, SHERKANE AUBOURGERE
 FIN'HAL DE NANCROU, m., alezan, HALADINE DU BEUVRON
 FIORI, m., al br, ROCK TIME
 FIORILE DEL CABALERO, f., alezan, UNIQUE DEL CABALERO
 FIORONE SAUVAGE, f., alezan, OPHELIA SAUVAGE
 FIRST DE LA SEMOIS, m., alezan, VELLEDA DE TALMA
 FIRST LADY DE LOISNE, f., noipan, SAUGE AUBERTOISE
 FIRST LADY D'ECOUVES, f., bai, MELISSA D'ARCY
 FIRST LADY DU MILON, f., al br, IMAGE D'AUZAY
 FIRST LADY RIVERLAND, f., bai, OPAL DE RIVERLAND
 FIRST ONE D'AUTHUIT, m., alezan, MANUELA
 FIRSTLADY DES PONTONS, f., bai, JOLIE POM LAVAUD
 FK FONFREIDE, f., alezan, MUSE D'HELBY
 FLAGRAN DELI DOREPERE, f., alezan, QUITOUNE DE BUSSY
 FLAMENCO DEL CABALERO, m., bai, HALESLA DU GUILLY
 FLAMING HEART DE VIE, f., bai, BORA BORA DE COURCEL
 FLAMME DE RIVERLAND, f., alezan, SIRENE DE RIVERLAND
 FLANAGAN SEMILLY, m., bai, OCEANE DE SEMILLY
 FLANELLE DE RACONIS, f., bai, RAPSDIE DE LA COUR
 FLASHBACK DE HUS, m., bai f., ALASKA DE HUS
 FLASHBACK DU LANDEL, m., bai, ANGIE DU LANDEL
 FLASHING DE RIVERLAND, m., alezan, SCUBA DE RIVERLAND
 FLEMING DE LA CENSE, m., al br, KITA DE LA CENSE
 FLEUR D SOURCE, f., bai, KIMBA DES SOURCES
 FLEUR DAVRIL LA MARSA, f., bai, JITANE DU VOYEUX
 FLEUR DE ROUMARD, f., bai, LA JOIE DE VIVRE
 FLEUR DE VANOU, f., noipan, FLEUR DE LA VALLEE
 FLEUR DU GOELO, f., bai, TOSCA MINOTAIS
 FLICKA DU LOZON, f., al fon, PALOMA DU LOZON
 FLICKA JACK, f., al br, NIKITA JACK
 FLIRTY TOPS, m., bai, RAYBANE DE KREISKER
 FLORANA, f., bai, LAURANA
 FLORILEGE DU MONT, m., bai f., SOURCE DE RAMPAN
 FLOWER BY CHABANNES, f., alezan, LOVELY DE LOGERIE
 FLY DU ROUET, m., bai, ORNELA DE CARTIGNY
 FLY KISS SOLIA, m., bai, KISSBELLE DU MOULIN
 FLY ME D'HEULECOURT, f., noipan, KYRIELLE DU VEXIN

MONTE 2015 : Agréé, S.A.S. GROUPE FRANCE ELEVAGE - 14700 FALAISE (☎ +332.31.40.19.88)
 593 juments saillies

MONTE 2016 : même lieu

Propriétaire : E.U.R.L. FRENCH STALLIONS - COURDAULIN - 53700 AVERTON

KAPITOL D'ARGONNE

(sfa), alezan 1998 ÉLEVÉ DANS LA MEUSE - M. PASCAL TRASSART
 par APACHE D'ADRIERS (sfa) et DAME VANNETAISE (sfa) par GALOUBET A (sfa) et LADY DE RHUYS (sfa) par FAIR PLAY III (sfa)
ISO 173 (10) **JSO** 6 **BSO** +21 (0,60) Entré au haras en **2011 - 91** produits immatriculés (85 SF)

PRODUITS NON PARUS ANTÉRIEUREMENT

ENABLED LOVE, f., alezan, 2014, LOVE MY HILL

ERISTOF DU BOULY, m., alezan, 2014, ANISETTE DU BOULY (BE)

MONTE 2014 : Agréé, Dr. Vét. MICHEL GUIOT - 08250 GRANDPRE (☎ +333.24.30.90.10)
 67 juments saillies, 36 pleines, 4 vides, 27 résultats inconnus

FABELLA DES JONCS, f., bai, MARBELLA DES JONCS
 FAHRENHEIT, f., alezan, PERSANE DU VERLIN
 FAIR PLAY D'AMOUR, m., al br, KICKSIA D'AMOUR
 FALISKO DE L'ARCA, m., al br, VITEA DE KREISKER
 FALWA DE LA DHUYS, f., alezan, MADRAISE DE COMNENE
 FANAIAK, f., alezan, RAZZIA FARY
 FANTASIE DE RANGEVAL, f., alezan, OCEANE BASTERS
 FANTASIA DE MONTFLIX, f., al br, ASCOTT DE MONTFLIX
 FANTIN DE LA MEUTE, m., gris, LYNE'S HONOUR
 FARCEUR DE KOQUINE, m., bai, KOQUINE D'HONVAULT
 FASHION DU CORDEL, f., bai, JULIA DU REVERDY
 FAST DE TALMA, m., bai, QUISCALE ANDALOUSE
 FEE DU LOING, f., alezan, OSEE DE MOURON
 FEELING DE LAURMA, m., alezan, NOISETTE DE CANDIE

FIESTA DE TALMA, f., bai, AUBADE DE TALMA
 FIFTY FIFTY DU CORDEL, m., bai, IGNATIA
 FIGARO DE TALMA, m., bai, PEPITE DE TALMA
 FIGLIA DES BLES, f., bai, UNE DIAME DU BOULY (BE)
 FIGUERAS DE LAUME, f., al br, UKRAINE DE LAUME
 FILOU DE BAERENRAIN, m., alezan, HIRONDEL DU MARAIS
 FINNESS MLB, f., alezan, NESS D'ERMISSERIE
 FIORENTINA CHAMPEIX, f., al br, UNEBREAKER CAZENEUVE
 FIZZY DE RANGEVAL, f., alezan, NOEMIE DE L'OTHAIN (BE)
 FLASH DE LA POLKA, m., bai, IDOLE D'ARGONNE
 FLEURON DE LOISNE, m., alezan, JONQUILLE DE NEEL
 FLOREAL DE JALESNES, m., bai, KERMESE DE JALESNES
 FOLIGNO D'AVON, m., alezan, KIMERA D'ARGONNE
 FORET D'ARGONNE, f., alezan, MIRAGE D'ARGONNE

MONTE 2015 : même lieu, 62 juments saillies

KARAMEL DE LAUTURE

(sfb), alezan 1998 ÉLEVÉ DANS LES YVELINES - Mme MARIE-HELENE GOSSELIN
 par GRIBALDI (DE) (trak) et JULISKA (BE) (bwp) par DONBITO VAN DE HELLE (se) et BRISKA (se) par SUDAN (han)
IDR 170 (12) **JDR** 6 **BDR** +35 (0,85) Entré au haras en **2003 - 121** produits immatriculés (79 SF), 14 indicés en SO, 3 indicés en CC,
 33 indicés en DR, 1 présenté à l'attelage, 1 partant en endurance, 3 présentés en hunter

MELLEUR PRODUIT INDICÉ

QWISMEL D'HEBECOURT, (sfa), f., 2004, **IDR** 153 (15) **JDR** 6

PRODUIT ÉTALON

REAGANN SUNHEUP, (sfa), 2005, **ISO** 119 (13) **BSO** +1 (0,57)

MONTE 2014 : Agréé, COOP.EL.IA-PIERRY - 78610 LES BREVIAIRES (☎ +331.34.84.13.51)
 2 juments saillies, 1 pleine, 1 résultat inconnu

FEERIE DE JALEHONE, f., bai, UNE IDEE ROYAL

MONTE 2015 : même lieu, 5 juments saillies

KASHMIR VAN'T SCHUTTERSHO (BE)

() s, bai 1994 ÉLEVÉ) - SBS numéro 28286 - M. WILLY VAN IMPE
 par NABAB DE REVE (BE) (sbs) et FINES VAN KAMEREN (sbs) par TENOR MANCIAIS (sfa) et GOTHA (old) par FURIOSO II EX VERTUOSO (sfa)
BSO +24 (0,98) Entré au haras en **1998 - 669** produits immatriculés (106 SF), 491 indicés en SO, 14 indicés en CC, 6 indicés en DR,
 72 présentés en hunter

MELLEURS PRODUITS INDICÉS

LIPTON DE L'OTHAIN, (sfb), h., 1999, **ISO** 160 (08) **JSO** 5
 LUNE DE L'OTHAIN, (sfb), f., 1999, **ISO** 151 (08) **JSO** 6
 LURON DE L'OTHAIN, (sfb), m., 1999, **ISO** 165 (13) **JSO** 4
 MEADOW DE L'OTHAIN, (sfb), f., 2000, **ISO** 165 (10)
 QUASIMODO DE HURTEBISE (BE), (sbs), h., 2000, **ISO** 158 (11)
 QUERIDA RELAIS PACHIS (BE), (sbs), f., 2000, **ISO** 155 (11)
 REVEUR DE HURTEBISE (BE), (sbs), h., 2001, **ISO** 177 (15) **JSO** 4

CORIANO ZWARTEPANNENHOF (BE), (bwp), m., 2002, **ISO** 152 (09)
JSO 6
 OLYMPIE DES VILLAS, (sfb), f., 2002, **ISO** 164 (11)
 SIMBA D'HOOGPOORT (BE), (sbs), f., 2002, **ISO** 156 (15)
 SKYFEE D (BE), (sbs), f., 2002, **ISO** 145 (11)
 DAVENDY S (BE), (bwp), f., 2003, **ISO** 167 (12)
 DOLLAR VAN HET POLDERHOF (BE), (bwp), h., 2003, **ISO** 141 (14)

KARST VD RILOO Z (BE), (z), h., 2003, **ISO 142 (12)**
PSYCHE DE VIRTON, (cs), f., 2003, **ISO 154 (15)**
TAINTED LOVE OF BELLEROSE (BE), (bs), h., 2003, **ISO 149 (13)**
TOP GUN DU GRAND MOUSTIER (BE), (bs), m., 2003, **ISO 149 (14)**
JSO 6
QUESTER DE VIRTON, (sfb), h., 2004, **ISO 154 (13)**
UGAULIN DU BOSQUETIAU (BE), (sbs), h., 2004, **ISO 144 (14)**
UMANY DE LA RUCHE (BE), (sbs), m., 2004, **ISO 144 (12)**
UNDERCOVER (BE), (sbs), h., 2004, **ISO 142 (10)** **JSO 6**
UNPULSION DE LA HART (BE), (sbs), m., 2004, **ISO 166 (15)** **JSO 5**
URASIS DE LA MANADE (BE), (sbs), h., 2004, **ISO 148 (13)** **JSO 6**
URSULA AC (BE), (sbs), f., 2004, **ISO 143 (11)** **JSO 6**
UTOPIA VAN DE RYST (BE), (sbs), f., 2004, **ISO 140 (14)**
KING DE PAPIGNIES Z (BE), (z), h., 2005, **ISO 140 (13)**
VOLONTE D'ÈVE PL (BE), (sbs), f., 2005, **ISO 142 (12)**
AS DE PAPIGNIES (BE), (sbs), m., 2006, **ISO 151 (15)**
ASTON DU HARAS DES BARRAG (BE), (bs), h., 2006, **ISO 153 (15)**
GOODTIMES VAN'T LOZERHOF (BE), (bwp), h., 2006, **ISO 144 (13)**
SAM DE BACON, h., 2006, **ISO 158 (15)**
SILVER DEUX DE VIRTON, m., 2006, **ISO 158 (15)**

PRODUITS ÉTALONS

PEPIN DU COIN LB (BE), (sbs), 1999, **ISO 137 (08)** **BSO +17 (0,60)** - Mort en 2015
NATIF DE VIRTON, (sfb), 2001, **ISO 131 (06)** **JSO 5** **BSO +15 (0,58)**
ROCK DU VAL TIBERMONT (BE), (sbs), 2001
CORIANO ZWARTEPANNENHOF (BE), (bwp), 2002, **ISO 152 (09)** **JSO 6** **BSO +15 (0,82)**
PYRHOS DE VIRTON, (sfb), 2003 **BSO +8 (0,54)**
QUING DE VIRTON, (sfb), 2004, **ISO 112 (15)** **BSO +10 (0,57)**
UMANY DE LA RUCHE (BE), (sbs), 2004, **ISO 144 (12)** **BSO +14 (0,60)**
RESIDENT DU PARC, (sfb), 2005, **ISO 108 (10)** **BSO +4 (0,61)**
ROYAL DE VIRTON, (sfb), 2005 **BSO +8 (0,49)**
SILVER DEUX DE VIRTON, 2006, **ISO 158 (15)** **BSO +27 (0,56)** - Calvados - S.A.R.L. HARAS DES COUDRETTES
SYR DE ROMBIES, (sfb), 2006, **ISO 112 (10)** **BSO +10 (0,60)**
TI POL DU PLESSIS, (sfb), 2007, **ISO 148 (14)** **JSO 6** **BSO +25 (0,61)** - Castré en 2013
TRESOR DE VIRTON (BE), (sfb), 2007, **ISO 152 (15)** **JSO 6** **BSO +22 (0,58)**
IVORY DE ROULARD (BE), (bwp), 2008, **ISO 140 (14)** **JSO 6** **BSO +22 (0,56)**

MONTE 2014 : Étranger, LIEU D'ELEVAGE EN BELGIQUE - BELGIQUE

2 juments saillies, 2 pleines

FALCAO DES HURETTES, m., alezan, JADE DES FORGES

FOURTH ONE NOUVOLIEU, f., bai, SEE YOU NOUVOLIEU

KENO DU ROZEL (sfa), alezan 1998 ÉLEVÉ DANS LA MANCHE - S.C.E.A. DU ROZEL BLIN LEBRETON

par DOLLAR DU MURIER (sfa) et QUINTE DU ROZEL (sfa) par ELF III (sfa) et MESANGE DU ROZEL (sfa) par NIGHT AND DAY (ps)
ISO 148 (08) **JSO 6** **BSO +15 (0,72)** Entré au haras en **2005 - 15** produits immatriculés (5 SF), 8 indicés en SO, 2 présentés en hunter

MONTE 2014 : Agréé, Mme FRANCOISE MARTIN - 82500 BEAUMONT DE LOMAGNE

10 juments saillies, 8 pleines, 2 résultats inconnus

FLEANE DU YUCCA, f., alezan, LEA DE L'ENEMANE

MONTE 2015 : Agréé, E.U.R.L. ELEVAGE DU HUIT - 12300 ST SANTIN (☎ +339.60.38.88.44)

10 juments saillies

KEOPS DU VINNEBUS (sfa), bai f. 1998 ÉLEVÉ DANS LA MANCHE - M. REMI MESNIL et Mme BERNADETTE MESNIL

par ARIOSO DU THEILLET (sfa) et POLKA DU VINNEBUS (sfa) par COUNT IVOR (US) (ps) et CARMEN DU FIEF (sfa) par LAURIER ROSE (sfa)
ISO 122 (03) **JSO 5** Entré au haras en **2002 - 105** produits immatriculés (83 SF), 59 indicés en SO, 5 indicés en CC, 9 indicés en DR, 8 présentés en hunter

PRODUITS NON PARUS ANTÉRIEUREMENT

ELLIOT DU SARCOU, m., alezan, 2014, JUPA

EUSTEULE D'UHART, f., bai, 2014, ATALANTE D'UHART

MONTE 2014 : Agréé, M. RICHARD LEVALLOIS - 50680 COUVAINS (☎ +332.33.05.31.44)

4 juments saillies, 4 pleines

FANTOME DU MONTCEAU, m., al fon, HENAI

FEMEN DU MONTCEAU, f., alezan, COCAGNE DES PINS

MONTE 2015 : même lieu, 19 juments saillies

KHALLGAZEL DU MAUPAS (sfa), bai f. 1998 ÉLEVÉ EN SAONE-ET-LOIRE - M. RENE SCHMIDT

par GAUGUIN DE LULLY (CH) (ch) et CYNDHALL (sfa) par DONNERHALL (DE) (old) et LYRE DE LONGVAUT (sfa) par NYKIO (sfa)
IDR 155 (08) **JDR 6** **BDR +27 (0,64)** Entré au haras en **2005 - 4** produits immatriculés (3 SF), 1 indicé en DR

MONTE 2014 : Agréé, S.C.E.A. LES ECURIES DE L'ACACIA - 59600 MAUBEUGE (☎ +333.27.64.55.96)

1 jument saillie, 1 pleine

FIDYAZEL DE L'ACACIA, f., alezan, DYANNE G (NL)

KHEOPS ST LOIS (sfa), bai 1998 ÉLEVÉ DANS LA MANCHE - Mme ODILE PARIS

par LE TOT DE SEMILLY (sfa) et AZALEE DE MAI II (sfa) par MUGUET DU MANOIR (sfa) et FLEUR DE MAI (sfa) par QUASTOR (sfa)
ISO 138 (08) **JSO 5** **BSO +16 (0,70)** Entré au haras en **2008 - 54** produits immatriculés (52 SF), 9 indicés en SO, 5 présentés en hunter

PRODUIT ÉTALON

VIVALDI DU REVERDY, 2009, **ISO 129 (15)** **JSO 5** **BSO +18 (0,53)**

PRODUIT NON PARU ANTÉRIEUREMENT

EFFIE D'ÉTINCELLE, f., bai, 2014, ÉTINCELLE DU MAINE

MONTE 2014 : Agréé, S.A.S. GROUPE FRANCE ELEVAGE - 14700 FALAISE (☎ +332.31.40.19.88)

18 juments saillies, 11 pleines, 7 résultats inconnus

FANTASY DU GRAFFEUIL, m., bai cl, ORA GRASSET

FIRST DU FERRON, m., bai, KALI DES GRIPPES

FETICHE DU GRAFFEUIL, m., bai, KELLY DE L'ARDENTE

FIRST LADY DU MAS, f., bai, MARQUISE LEAMAX

FIDGET DE L'AMOUR, m., bai, MIGHTY FAIRY

FOLIE DE MON PRINCE, f., bai, NELLY D'ASTAFFORT

FIFTY DES LANDES, f., bai, SAOUNA DU BERCAIL

FOX TROT ST LEOMER, m., bai, OLYMPIE

MONTE 2015 : Agréé, S.C.E.A. ECURIE D'OUTREMER - 50320 LA LUCERNE D'OUTREMER (☎ +332.33.49.52.38)

5 juments saillies

MONTE 2016 : même lieu

Propriétaire : SCANVET ANIMAL - 66, KONGEVEJEN - DK 3480 FREDENSBORG - DANEMARK

KIGALI (NL) (kwpn), bai 1992 ÉLEVÉ AUX PAYS-BAS - KWPN numéro 929420 - M. H.J.M. HUIS IN T VELD

par WOLFGANG (han) et FINESSE (kwpn) par VOLTAIRE (DE) (han) et VENESSA (kwpn) par GAG (ps)
BSO +3 (0,60) Entré au haras en **2013 - 88** produits immatriculés (50 SF), 11 indicés en SO, 1 indicé en CC, 3 indicés en DR, 3 présentés en hunter

MEILLEUR PRODUIT INDICÉ

PATINKO (NL), (kwpn), h., 1997, **ISO** 149 (07)

PRODUIT NON PARU ANTÉRIEUREMENT

EGALY COT CHAT, h, bai, 2014, **LIZZIE DE PRESLE**

MONTE 2014 : Agréé, Dr. Vét. FREDERIC NEYRAT - 01360 BELIGNEUX (☎ +334.72.25.77.92)

82 juments saillies, 40 pleines, 5 vides, 37 résultats inconnus

FABERGE DES LICES, m., bai, PRIMA DONA DE BEARN
FAN DE TOI TOUJOURS, m., al fon, KINETTE BLEUE
FANGORN FONDCOMBE, m., bai, NADIA DE BREKKA
FARAMYR DU MIROIR, m., bai, PIN UP DE RAU
FARCEUR DE L'HONEL, m., bai f., MEDLYN DE L'HERIBUS (BE)
FARFARAWAY, m., bai, HAVANE DE LA LUCE
FAUCON BLANC, m., alezan, BRUME BLANCHE
FEEL ONE DE BRUNET, f., noipan, BE ONE DE BRUNET
FEGALIE COT CHAT, f., bai, Q'ATOUCHKA MAIL
FIBELLE DU VERNAY, f., alezan, ULLA VAN DE HELLE (BE)
FIDELITEE DEBEARN, f., bai, OPALE DE BEARN
FIDIS DE SCELLON, f., bai, VEZEN DE SCELLON
FIDJI DU MARQUELOU, f., alezan, JACINTHE DE LAMARONDE
FIFTY SHADES D'ALISS, m., bai, MOLDAVIA DE SEMILLY

FIGALI DE BOISY, m., alezan, JOYEUSE DU ROC
FIGALI DE PILORGES, m., bai, FEE DES SEVRES
FIGALI DE YOU, m., bai f., HEOLE DE CHEVREL
FIGARO DE BOISY, m., alezan, JUST IN LOVE (DE)
FINESSE DE L'AUTROT, f., alezan, QUELEA DE L'AUTROT
FIRST DE ROUGEBAUC, m., bai, SISI DE LA HURIE
FIRST LADY DU LAC, f., bai, ORGANDI BEACH
FLY ON FLOWER DE, f., bai, NOLLIPAP FRAMONI
FLYOWA, f., bai f., NIOWA
FOLLOW ME DE PAM, m., al bru, INTREPID DE PAM
FOURTEEN ELEVEN LADY, m., bai, LADY COWBOY
FOX'Y LADY DU GRAVEL, f., al bru, OTIS MENJOLET
FRIMOUSSE DE CONQUES, f., bai, VITTORIA DI TAI
FURIE DE SILLY, f., bai, VENUS DE SILLY

MONTE 2015 : même lieu, 50 juments saillies

KILDARE DU CAREL (sfa), alezan 1998 ÉLEVÉ DANS LE CALVADOS - Mme JACQUELINE AUMOND

par CABDULA DU TILLARD (sfa) et GALA DU CAREL (sfa) par QUIDAM DE REVEL (sfa) et KETMIE III (sfa) par TANAEL (sfa)

ISO 150 (04) **JSO** 6 **BSO** +2 (0,86) **BCC** +3 (0,43) Entré au haras en **2004 - 123** produits immatriculés (67 SF), 48 indicés en SO, 12 indicés en CC, 3 indicés en DR, 1 partant en endurance, 3 présentés en hunter

MEILLEUR PRODUIT INDICÉ

UNIC ESPOIR, (sfa), h., 2008, **ISO** 140 (14) **JSO** 6

PRODUIT ÉTALON

S'POIR DU GENET, (sfa), 2006

MONTE 2014 : Agréé, Mme ANNE GACON - 70800 JASNEY

5 juments saillies, 2 pleines, 3 résultats inconnus

FAIRPLAY DU MONT D'OR, m., alezan, OLYMPE DU MONT

Mort en 2014

KING SIZE (aa), bai 1998 ÉLEVÉ DANS LA MANCHE - M. LAURENT JAMAULT

par OSIER DU MAURY (aa) et THEISS DE BEL NOUE (aa) par BARIGOULE (*aa*) et LHASA (aa) par OXYS DU VOULGIS (aa)

ISO 160 (05) **BSO** +11 (0,86) **ICC** 125 (02) **JCC** 4 **BCC** +29 (0,53) Entré au haras en **2005 - 87** produits immatriculés (10 SF), 45 indicés en SO, 14 indicés en CC, 2 indicés en DR, 1 présenté à l'attelage, 4 présentés en hunter

MEILLEURS PRODUITS INDICÉS

SAXO DES CHAMPS, (sfb), m., 2006, **ICC** 144 (13)

SUN KING DE L'ESQUES, (aa), m., 2006, **ICC** 140 (11) **JCC** 6

TOUMIM D'OLYMPE, (aa), h., 2007, **ICC** 147 (14) **JCC** 6

PRODUITS ÉTALONS

SUN KING DE L'ESQUES, (aa), 2006, **ICC** 140 (11) **JCC** 6 - Mort en 2013

TINO DE NOUVOLLEU, (aacr), 2007, **ISO** 138 (13) **JSO** 6 **BSO** +15 (0,58)

BLUES KING DE L'ESQUE, (aa), 2011, **ISO** 110 (15) **BSO** +9 (0,49) - Isère - S.A.R.L. DOMAINE DE LORDAN HARAS D'ESTELYA

MONTE 2014 : Agréé, M. LAURENT JAMAULT - 14710 ST MARTIN DE BLAGNY (☎ +339.65.31.27.44)

8 juments saillies, 4 pleines, 2 vides, 2 résultats inconnus

FLASH VERT, m., bai, QUALITE VERTE

FLUTE LISES, f., bai f., RESINE DES LISES

FULL SIZE DU LOIR, m., bai, HISTOIRE BENETIERE

MONTE 2015 : même lieu, 6 juments saillies

KLOTAIRE DU MOULIN (sfa), alezan 1998 ÉLEVÉ DANS L'ORNE - Mme GENEVIEVE FABRY CANCRE

par VOLTAIRE (DE) (han) et QUALITE DE LISLE (sfa) par NANKIN (sfa) et IDOLE A N (sfa) par QUASTOR (sfa)

ISO 176 (07) **JSO** 6 **BSO** +12 (0,82) Entré au haras en **2005 - 51** produits immatriculés (12 SF), 28 indicés en SO, 2 indicés en CC, 3 indicés en DR, 8 présentés en hunter

MEILLEURS PRODUITS INDICÉS

TOSCANE DE LA LANDE, (sfa), f., 2007, **ISO** 143 (15) **JSO** 6

ULYSSE GALOTIERE, (sfa), h., 2008, **ICC** 140 (13) **JCC** 6

MONTE 2014 : Agréé, Mme GENEVIEVE FABRY CANCRE - 61110 COULONGES LES SABLONS (☎ +332.37.52.18.12)

4 juments saillies, 1 pleine, 3 résultats inconnus

FRIPON D'OR, m., alezan, IBIS D'OR II

MONTE 2015 : même lieu, 3 juments saillies

KOLORADO DE SEMILLY (sfa), al bru 1998 ÉLEVÉ DANS LA MANCHE - M. RICHARD LEVALLOIS et M. GERMAIN LEVALLOIS

par DIAMANT DE SEMILLY (sfa) et NORMANDY NIGHT (sfa) par NIGHT AND DAY (ps) et FABULEUSE (sfa) par DIABLE ROUGE ou ARQUEBUSIER (sfa)

ISO 134 (04) **JSO** 6 **BSO** +15 (0,69) Entré au haras en **2006 - 8** produits immatriculés (6 SF), 6 indicés en SO, 1 présenté en hunter

PRODUIT ÉTALON

VULCAIN DE BEAUFEU, 2009, **ISO** 108 (13) **BSO** +7 (0,53)

MONTE 2014 : Agréé, M. RICHARD LEVALLOIS - 50680 COUVAINS (☎ +332.33.05.31.44)

1 jument saillie, 1 pleine

FOL EPI DES SAGNES, m., alezan, NATIVE DE JOLYMOME

Mort en 2006

KORO D'OR (sfa), bai 1998 ÉLEVÉ EN ILLE-ET-VILAINE - M. HUBERT LEBRUN et Mlle CHARLYNE LEBRUN

par ELF D'OR (sfa) et ROSE DE ST GATIEN (sfa) par MICKO PLATIERE (sfa) et HOP MA BELLE (sfa) par ARTHY (sfa)

ISO 177 (07) **JSO** 6 **BSO** +11 (0,74) Entré au haras en **2008 - 83** produits immatriculés (79 SF), 15 indicés en SO, 1 présenté en hunter

MONTE 2014 : Agréé, M. AURELIEN LAGUIDE - 69220 TAPONAS

1 jument saillie, 1 pleine

FIRST DES JOULAIRES, m., bai, JOIE D'ANCTEVILLE

KORRIGAN D'OLEN (sfa), bai 1998 ÉLEVÉ DANS LA LOIRE - Mme ELIANE BRUN

par BALOUBET DU ROUET (sfa) et FEE D'OLEN (sfa) par VENEUR DU DEFEY (sfa) et OLEN DU MOULIN (sfa) par ENGLÉSQUEVILLE (sfa)

ISO 164 (07) **JSO** 6 **BSO** +22 (0,58) Entré au haras en **2009 - 4** produits immatriculés (4 SF)

PRODUIT NON PARU ANTÉRIEUREMENT

EXOCET, m, bai, 2014, MAORI DU CHIZY

MONTE 2015 : Agréé, M. FRANCOIS GIFFON - 71250 JALOGNY
8 juments saillies

KORTO MALTESE

(sfa), bai f. 1998 ÉLEVÉ EN MAYENNE - M. ALAIN BOURDON, Mme BENEDICTE BOURDON et Mme MICHELLE GEHARD

par LE TOT DE SEMILLY (sfa) et BELLA DES CRESLES (sfa) par ELF III (sfa) et KIVA DES CRELES (sfa) par AMARPOUR (ps)

ISO 156 (05) JSO 6 BSO +8 (0,87) Entré au haras en **2004 - 100** produits immatriculés (37 SF), 46 indicés en SO, 6 indicés en CC, 4 indicés en DR, 7 présentés en hunter

MONTE 2014 : Agréé, M. JAMES GINDREAU - 85370 NALLIERS (☎ +332.51.30.92.19)
19 juments saillies, 14 pleines, 5 résultats inconnus

FAKIR D'ESPOIR, m., alezan, QUIERES DE VUHE
FALCO D'ESPOIR, m., alezan, PRIMA D'ESPOIR
FARAH DE TISON, f., al cui, OXYGENE DES SOUCHES
FIER ESPOIR, m., alezan, GALERNE DES BOIS
FIGARO D'ESPOIR, m., bai f., QUETTY D'ESPOIR
FIREBALL DES SAX, f., alezan, ODYSSEE D'AUNIS
FIRINGA DU JYLON, f., bai, PANTHERA DE LA CHERIE

FISTON DE LA COURONNE, m., noipan, LHASA DES JAULIES
FLAMBEAU D'ESPOIR, m., noipan, LAKME D'HELBY
FLEUR, f., gris, SKARLETT CHATELIER
FLICK D'ESPOIR, m., alezan, NANOU D'ESPOIR
FOUGUEUX DE LAGACHE, m., al bru, GRACE DE LA GACHE
FX JUMP, m., bai, PAMPA DE BARBEREAU

MONTE 2015 : même lieu, 15 juments saillies

KOUROS D'HELBY

(sfa), alezan 1998 ÉLEVÉ EN ILLE-ET-VILAINE - Mme JANNIK LAMOTTE, M. ALBERT LAMOTTE et Mme MARIE TRIHAN

par NARCOS II (sfa) et BRISEIS D'HELBY (sfa) par LAUDANUM (ps) et NIKA DU NEVADA (sfa) par ECUYER I (sfa)

ISO 161 (12) JSO 6 BSO +19 (0,74) Entré au haras en **2007 - 35** produits immatriculés (27 SF), 11 indicés en SO, 6 présentés en hunter

PRODUITS ÉTALONS

VOLCAN D'HELBY, 2009, **ISO 126 (14) JSO 5 BSO +15 (0,51)**
BYBLOS D'HELBY, 2011, **ISO 122 (15) JSO 4 BSO +18 (0,49)**

MONTE 2014 : Agréé, S.N.C. D' HELBY - 35830 BETTON (☎ +332.99.55.75.03)
8 juments saillies, 5 pleines, 3 résultats inconnus

FLACH DE TERNOIRE, h., alezan, LOLITA DU BANNEY
FORBAN D'HELBY, m., al bru, MISS D'HELBY

FURIOUS LERINS, h., alezan, REGLISSE DE TERNOIRE

MONTE 2015 : même lieu, 2 juments saillies

KRAQUE BOOM

(sfa), bai 1998 ÉLEVÉ DANS LE CALVADOS - Mme HENRIETTE EVAIN

par OLISCO (sfa) et BABY BOOM IV (sfa) par JOYAU D'OR A (sfa) et KERMIRANDE (sfa) par TURNER (ps)

ISO 188 (09) JSO 6 BSO +21 (0,61) Entré au haras en **2013 - 10** produits immatriculés (10 SF)

PRODUIT NON PARU ANTÉRIEUREMENT

ERMES D ROCHES BLEUES, m, al cui, 2014, EEF T (BE)

MONTE 2014 : Agréé, S.A.S. GROUPE FRANCE ELEVAGE - 14700 FALAISE (☎ +332.31.40.19.88)

12 juments saillies, 7 pleines, 2 vides, 3 résultats inconnus

FALCO DE LARA, m., bai, ORCHIDEE DU MARAIS
FEELING DU LIE, m., bai f., KAIMA D'ARGOUGES
FEYMARA DU PLANT, f., bai, MYRTILLE DU PLANT

FLYAWAY, m., alezan, NIALA
FORMIDABLE SANSSASSE, m., bai, QUINOA DU CAUCHURE
FORTINHO, m., bai, KARRAT

MONTE 2015 : même lieu, 10 juments saillies

MONTE 2016 : même lieu

Propriétaire : E.U.R.L. ELEVAGE DES NATIONS - CHEMIN DES QUATRE NATIONS - 14600 PENNEDEPIE

KRESCENDO CORUBERT

(sfa), bai br 1998 ÉLEVÉ DANS L'ORNE - M. PIERRE JEANJEAN et Mme HELENE JEANJEAN

par ALLEGRETO (sfa) et VENDETTA DES BOIS (sfa) par QUICKLOVE FONTAINE (sfa) et KRISHNA FONTAINE par ERIOSIO (sfa)

ISO 156 (09) BSO +16 (0,71) Entré au haras en **2009 - 37** produits immatriculés (37 SF), 10 indicés en SO

PRODUIT ÉTALON

BREEZE DE KLEM, 2011

PRODUIT NON PARU ANTÉRIEUREMENT

DJINA DE KLEM, f, al cui, 2013, NASIM

KRUG DE MEIA LUA (NL)

(kwpn), noipan 1992 ÉLEVÉ AUX PAYS-BAS - KWPN numéro 922707 - M. C. RIJS

par RAMIRO (DE) (holst) et EREINA (se) par JASPER (kwpn) et SIEREINA (se) par FARN (holst)

ISO 153 (05) BSO +16 (0,72) Entré au haras en **2005 - 37** produits immatriculés (22 SF), 12 indicés en SO, 1 indicé en CC, 1 présenté en hunter

MEILLEUR PRODUIT INDICÉXILOTE (PT), (oes), m., 2003, **ISO 148 (14)**

MONTE 2014 : Agréé, Mme NATHALIE GIRARDOT - 52190 PRANGÉY (☎ +333.25.84.48.74)

2 juments saillies, 2 pleines

FELINE DE PRELAVAUX, f., bai, OSCADE DE BLONDEL

Mort en 2014

LABRADOR DE BREKKA

(sfa), bai f. 1999 ÉLEVÉ DANS LA MANCHE - M. PIERRE LE BOULANGER

par OLISCO (sfa) et GAZELLE DE BREKKA (sfa) par PALADIN DES IFS (sfa) et UKRAINE DE BREKKA (sfa) par MAZARIN V (sfa)

ISO 172 (08) JSO 6 BSO +21 (0,69) Entré au haras en **2006 - 47** produits immatriculés (41 SF), 7 indicés en SO

PRODUITS NON PARUS ANTÉRIEUREMENT

ECLIPSE D'ISKY, f, bai, 2014, ISATYS D'ISKY
ELALIE DU MARAIS, f, bai, 2014, SKALLI DU MARAIS

EXPRESSO DU MARAIS, m, alezan, 2014, ROMY DU MARAIS

MONTE 2014 : Agréé, M. PAUL LOISIL - 36250 NIHERNE (☎ +332.54.39.43.70)

31 juments saillies, 15 pleines, 16 résultats inconnus

FALANGHINA DE SEBITZ, f., npamel, OPFRIDITO (NL)
FARRO DES AUBUIS, m., alezan, QUAVALLEE DES AUBUIS
FAVORITE JAL, f., alezan, JACARILLA VERTE
FEELING DES MIGNELINS, m., bai, BE QUICK
FINALISTE DE BRENNE, m., baicer, MOBY DICK SOL

FIRST ONE D'YLHANTA, f., bai, ISKENIDZA D'HANTA YO
FLY MYSTERIEUX, m., bai, LORETTTE DE CLUIS
FRIC FRAC, m., al bru, KYRIELLE DE L'AUBOIS
FROMENT, m., alezan, GAUDRIOLE D'ISLE

MONTE 2015 : même lieu, 25 juments saillies

MONTE 2016 : même lieu

Propriétaire : M. EMMANUEL VINCENT - 4 LE NORON - ELEVAGE DE LA CENSE - 50680 ST CLAIR SUR L ELLE (☎ +332.33.56.06.80)

LAGON DE L'ABBAYE (sfa), noir 1999 ÉLEVÉ DANS LA MANCHE - M. JEAN-JACQUES LECONTE

par DIAMANT DE SEMILLY (sfa) et AMOUR DE CHANTEPIE (sfa) par JEROBOAB (sfa) et REINE DE CHANTEPIE (sfa) par URIEL (sfa)
ISO 167 (08) JSO 6 BSO +14 (0,86) Entré au haras en **2006 - 105** produits immatriculés (62 SF), 50 indicés en SO, 4 indicés en CC, 4 indicés en DR, 6 présentés en hunter

MEILLEUR PRODUIT INDICÉ

TESS HEUTIERE, (sfa), f., 2007, **ICC 145 (14) JCC 6**

MONTE 2014 : Agréé, S.C.E.A. LEVALLOIS RICHARD - 50680 COUVAINS (☎ +332.33.05.31.44)

9 juments saillies, 7 pleines, 2 résultats inconnus

FAST LACOUR, m., bai, PINUP DE CHOYE
FIESTA DE MALICAZ, f., alezan, OPALE DU GISORS
FLADELPHIA UP, f., bai f., LONGUE ATTENTE

FORTAN DU CARDONNE, m., bai, NIGELLE DU BOURDIEU
FOSBURY DU LOUP, m., alezan, KELLY DU MESNIL
FURIOUS D'EIFEL, m., bai f., TALIE ANN DE LOJOU

MONTE 2015 : même lieu, 6 juments saillies

LALIQUE DE RUEIRE (sfa), bai 1999 ÉLEVÉ DANS LA MANCHE - M. EDOUARD NEUHAUS

par BAYARD D'ELLE (sfa) et GANECA DE RUEIRE IA (CH) (ch) par CINZANO (se) et MOISSINE (oes) par MISTERSMAN (sfa)
ISO 142 (09) JSO 6 BSO +14 (0,63) Entré au haras en **2005 - 5** produits immatriculés (2 SF), 2 indicés en SO, 1 indicé en DR

MONTE 2014 : Agréé, E.A.R.L. ELEVAGE DU THOT - 50760 REVILLE

1 jument saillie, 1 pleine

FIESTA DE RUEIRE, f., bai, AMELIE DE LUX

LAMA DES FORETS (sfa), bai 1999 ÉLEVÉ DANS LA MANCHE - M. FABRICE PARIS et M. GUY PARIS

par ECHO DES FORETS II (sfa) et RAFALE D'ORBEC (sfa) par JALME DES MESNULS (sfa) et BELLE INFANTE (ps) par ANTLER (ps)
ISO 137 (12) JSO 4 Entré au haras en **2004 - 17** produits immatriculés (11 SF), 10 indicés en SO, 1 indicé en DR, 2 présentés en hunter

MONTE 2014 : Agréé, Haras E.A.R.L. HARAS XY - 10210 LES LOGES MARGUERON (☎ 03.25.81.49.22)

5 juments saillies, 4 pleines, 1 résultat inconnu

FALLING SKIES, m., baicor, UNITED DES BOULTATS
FARO DE PRESAC, m., alezan, VELANE D'OX

FLORINE DES TILLEULS, f., bai, ULIANE DES BOUVIERS
FRESNO USA DE PRESAC, m., alezan, GIGI IV

LAMM DE FETAN (sfa), bai f. 1999 ÉLEVÉ DANS LE MORBIHAN - M. ERWAN ROBIN

par FERGAR MAIL (sfa) et HARMONY DE FETAN (sfa) par LE TOT DE SEMILLY (sfa) et SIRENE D'ESPOIR (sfa) par UKASE (sfa)
ISO 180 (10) JSO 6 BSO +24 (0,95) Entré au haras en **2004 - 244** produits immatriculés (151 SF), 163 indicés en SO, 4 indicés en CC, 3 indicés en DR, 22 présentés en hunter

MEILLEURS PRODUITS INDICÉS

RUMBA DE LA CAVEE, (sfa), f., 2005, **ISO 145 (14)**

SLAMM DE LA SELUNE, (sfa), h., 2006, **ICC 142 (15) JCC 6**

BDR

(0,38)SYNFONY DES LOGES, (sfa), f., 2006, **ISO 141 (12) JSO 6**

TACTIC DE LALOU, (sfa), h., 2007, **ICC 146 (15) JCC 6**

UXELLHUS, (sfb), m., 2008, **ISO 140 (15)**

VILKANO DE FETAN, m., 2009, **ISO 152 (15) JSO 6**

PRODUITS ÉTALONS

SLAMM DE LA SELUNE, (sfa), 2006, **ISO 109 (14) BSO +9 (0,59), ICC 142 (15) JCC 6, IDR 106 (15) BDR +4 (0,38)** - Castré en 2011

UNIVERS THEOD, (sfa), 2008

UPSO D'AUNOU, (sfa), 2008, **ISO 131 (14) BSO +17 (0,59)** - Orne - M. JACQUES LEVALLOIS (☎ 02.33.36.90.63)

ADAGIO DE TALMA, 2010

AFKO HAS, 2010, **ISO 130 (15) JSO 5 BSO +21 (0,54)**

ARPEGE DU SALBEY, 2010, **ISO 116 (14) JSO 4 BSO +14 (0,53)**

AUSTRAL DE KERANGRE, 2010

KAMASUTRA'S PICOBELLO (BE), (bwp), 2010, **ISO 117 (15) BSO +20 (0,52)**

MONTE 2014 : Agréé, S.C. DE L'ECURIE DE MEAUTRY - 14800 TOUQUES (☎ +332.31.88.04.07)

1 jument saillie, 1 pleine

FAROUCHE DE BEAUFOR, f., bai, APPLE DE BEAUFOR

MONTE 2015 : Agréé, S.C. DE L'ECURIE DE MEAUTRY - 14800 DEAUVILLE

16 juments saillies

MONTE 2016 : même lieu

Propriétaire : S.C. DE L'ECURIE DE MEAUTRY - HARAS DE MEAUTRY - BP 80005 RUE DE MEAUTRY - 14800 TOUQUES (☎ +332.31.88.04.07)

L'AMOUR DU BOIS (sfa), al fon 1999 ÉLEVÉ DANS LA MANCHE - M. FRANCOIS LETABLIER et Mme MARIE-THERESE LETABLIER

par ROSIRE (sfa) et SENORITA DU BOIS (sfa) par MUGUET DU MANOIR (sfa) et MADONE IV (sfa) par QUASTOR (sfa)
ISO 171 (08) JSO 6 BSO +21 (0,94) Entré au haras en **2004 - 258** produits immatriculés (116 SF), 146 indicés en SO, 15 indicés en CC, 10 indicés en DR, 1 partant en endurance, 31 présentés en hunter

MEILLEURS PRODUITS INDICÉS

RONARD D'ADRIERS, (sfa), h., 2005, **ISO 141 (11) JSO 6**

TAMARA LEAMAX, (sfa), f., 2007, **ISO 145 (13) JSO 6**

TCHOUPI PIRONNIERE, (sfa), m., 2007, **ISO 150 (13) JSO 6**

UTRILLO HEUTIERE, (sfa), m., 2008, **ISO 142 (14) JSO 5**

PRODUITS ÉTALONS

THABOR LA BOUTINIERE, (sfa), 2007, **ISO 128 (15) BSO +11 (0,58)** - Castré en 2012

UNIC DE L'AUBONNIERE, (sfa), 2008, **ISO 115 (14) BSO +6 (0,56)** - Castré en 2014

ARRIUS DES CIMES, (oc), 2010, **BSO +2 (0,40)** - Castré en 2014

PRODUITS NON PARUS ANTÉRIEUREMENT

CALYPSO DE LA GAZO, h, alezan, 2012, KELLY ESS

COGANE DU JAS, f, alezan, 2012, IDERIQUE DU JAS

DJANGO DU JAS, m, alzpie, 2013, IDERIQUE DU JAS

MONTE 2014 : National, CT DE SAINTES - 17100 SAINTES (☎ 05.46.74.80.10)

28 juments saillies, 15 pleines, 2 vides, 11 résultats inconnus

FALINE SILVANAIS, f., alezan, MAYA SILVANAIS

FLAO D'ARA, m., bai, GYPSIANE DU JALIAN

FLOU SILVANAIS, m., alezan, OPALE SILVANAIS

FIRST LADY D'AUVOURS, f., alezan, JAZELLE CHOISIE

FITZROY, m., al eri, L'ETINCELLE DE MINUIT

FLASH D'ELBEN, m., bai, NAVONA GOLD (DE)

FLIKA DU ROCHEREAU, f., alezan, LIBERTE DU REVERDY

FLORA BULLS DES GOATS, f., al bru, PALOMBINE DE DIAMANT

FOENIX DU MOULIN, f., alezan, O'NYLE STAR

FOL ESPOIR, m., al bru, HADES DE BEUGNER

FOL'AMOUR DU FLAMBO, m., alezan, KOUDIA DES MINIERES

FOL'AMOUR DU LASUR, m., alezan, TIJUANA DU PARC

FOLIE MONDAINE, f., al bru, KOQUINE MONDAINE

FRIMEUR DE MERE, m., alzmel, LUTECE DE MERE

MONTE 2015 : Agréé, S.A.R.L. FRANCE ETALONS - 08250 TERMES

18 juments saillies

LANDO (DK) (dwb), bai 1988 ÉLEVÉ AU DANEMARK - DWB numéro 8801138 - M. HENNING STAUN

par LANCIER (holst) et SILVIA (se) par RAIMONDO (DK) (se) et SONITA (se) par MARCELLUS (SE) (se)

BSO +18 (0,98) BCC +2 (0,58) Entré au haras en **2000 - 829** produits immatriculés (594 SF), 398 indicés en SO, 37 indicés en CC, 14 indicés en DR, 1 partant en endurance, 76 présentés en hunter

MEILLEURS PRODUITS INDICÉS

OPALE D'EMM, (sfa), f., 2002, **ISO** 147 (12) **JSO** 6
OPINTO DES FONTAINES, (cs), m., 2002, **ISO** 143 (11)
ORNELLA MAIL, (sfa), f., 2002, **ISO** 175 (12) **JSO** 6
OSCAR DES FONTAINES, (sfa), m., 2002, **ISO** 166 (12) **JSO** 6
OSLO BIATS, (sfa), m., 2002, **ICC** 158 (12) **JCC** 4
LANDO BOY (DE), (old), m., 2003, **ISO** 151 (13)
PACIFIQUE DE LA COUR, (sfa), m., 2003, **ISO** 142 (11) **JSO** 6

PALARA DES FONTAINES, (sfa), f., 2003, **ISO** 141 (09) **JSO** 6
QUICKY DES FONTAINES, (sfa), m., 2004, **ISO** 141 (13)
ULEX ST GREGOIRE, (sfa), h., 2008, **ISO** 140 (14)
UNDIABLE DEBREYTE, (sfa), h., 2008, **ISO** 142 (14) **JSO** 6
VENDOME D'EMM, f., 2009, **ISO** 141 (15) **JSO** 6
VERBOIS DES MONCEAUX, m., 2009, **ISO** 147 (15) **JSO** 6
VICTORIUS DE RIMA, m., 2009, **ISO** 141 (15) **JSO** 6

PRODUITS ÉTALONS

OSCAR DES FONTAINES, (sfa), 2002, **ISO** 166 (12) **JSO** 6 **BSO** +24 (0,81)
OSLO BIATS, (sfa), 2002, **ISO** 108 (06) **BSO** +5 (0,50), **ICC** 158 (12) **JCC** 4
PACIFIQUE DE LA COUR, (sfa), 2003, **ISO** 142 (11) **JSO** 6 **BSO** +14 (0,69)
UHLAND D'AVEN, (pfs), 2008 **BSO** +4 (0,51) - Pas-de-Calais - M. VINCENT ROGER
URLANDO DU FOREZ, (aacr), 2008
VAEA, 2009 - Castré en 2014
VERBOIS DES MONCEAUX, 2009, **ISO** 147 (15) **JSO** 6 **BSO** +24 (0,56) - Rhône - M. CHRISTIAN CHABUEL
ALBANO DE PONTUAL, 2010 **BSO** +4 (0,47)
BAPYRUS DU HAUT BORDA, 2011 **BSO** +8 (0,40)
BUCKINGHAM D'ERLADOR, 2011
DIVIN DE LA SOIRE, 2013 **BSO** +12 (0,40)

PRODUITS NON PARUS ANTÉRIEUREMENT

CRAK DU MARRONIER, h. bai f., 2012, OCARINA DE MOENS
EMPEREUR DE LA GRANGE, m. bai, 2014, KRYSTALE DE LA DUNE

ERASMUS DE NARUSH, m. bai, 2014, NARUSHA
EXTASIE MOI, m. alezan, 2014, LEUROPE CHAMBERTIN

MONTE 2014 : Agréé, E.U.R.L. BELIGNEUX LE HARAS - 01360 BELIGNEUX (☎ +334.72.25.77.92)

32 juments saillies, 20 pleines, 2 vides, 10 résultats inconnus

FABIOLA CHAMPEIX, f., bai, RATINA CHAMPEIX
FANTAISIE DU BATUT, f., bai, PEANUT'S KEHOEY
FAR WEST TARDONNE, m., bai, SOADE TARDONNE (DE)
FARO DU LEVAIN, m., bai, RUBINA D'ODIN (DE)
FAYLNN DE FONDCOMBE, f., bai, AILANAH DE FONDCOMBE
FERIE DE VERLIN, f., bai, NATIVE DE VERLIN

FIDJI DU VAL FLEURI, m., bai, TORNADE DU VAL FLEURI
FIONA JONES, f., bai, INDY JONES
FIT'NESS DE BANARGE, f., bai, NESS DU LOCH
FOUGERE DU VALDIEU, f., bai, PETULA DU VALDIEU
FRAISE DE LA HAYAIS, f., bai, MALICE ROC
FRISBEE DE LA CHEE, m., alezan, KIRINA DE LA CHEE

MONTE 2015 : même lieu, 19 juments saillies

LANDOR S (DE) (old), bai 1991 ÉLEVÉ EN ALLEMAGNE - VZOP numéro 330037591 - M. GERD SOSATH

par LANDADEL (DE) (holst) et FUREIDA 2 (old) par GODEHARD (DE) (han) et FUREIDA (old) par FURIOSO II EX VERTUOSO (sfa)
BSO +8 (0,95) **BCC** +7 (0,48) **BDR** +3 (0,74) Entré au haras en **1998 - 291** produits immatriculés (101 SF), 156 indicés en SO, 12 indicés en CC, 20 indicés en DR, 2 présentés à l'attelage, 27 présentés en hunter

MEILLEURS PRODUITS INDICÉS

MISS DE L'OTHAIN, (sfb), f., 2000, **ISO** 145 (09)
LALIQUE (DE), (old), h., 2001, **ISO** 143 (12)
LAUTERBACH (DE), (old), m., 2001, **ISO** 153 (09) **JSO** 6
LANDORA (DE), (old), f., 2003, **ISO** 141 (09) **JSO** 6

QUENOTTE D'ANCHIN, (sfb), f., 2004, **ISO** 148 (13)
SASSICALA, (sfb), f., 2006, **ISO** 159 (14) **JSO** 6
VENUSIA DE LA VIOLE, f., 2009, **ISO** 144 (15) **JSO** 6
VESTALE DE MAZURE, f., 2009, **ISO** 149 (15) **JSO** 6

PRODUITS ÉTALONS

L'ARC DE TRIOMPHE (DE), (old), 1999, **ISO** 132 (04) **JSO** 5 **BSO** +19 (0,98) **BCC** +8 (0,74) **BDR** +5 (0,79)
LUDWIG VON BAYERN (DE), (old), 1999 **BSO** +17 (0,43)
WANDOR VAN DE MISPELAERE (BE), (bwp), 1999 **BSO** +20 (0,85)
LAUTERBACH (DE), (old), 2001, **ISO** 153 (09) **JSO** 6 **BSO** +22 (0,91)
LINE (DE), (old), 2002, **ISO** 117 (09) **BSO** +9 (0,54)
LAPSUS (DE), (han), 2003
VALENTINO DE FRONSAC, 2009 - Castré en 2014

MONTE 2014 : Agréé, S.A.S. GROUPE FRANCE ELEVAGE - 14700 FALAISE (☎ +332.31.40.19.88)

9 juments saillies, 6 pleines, 3 résultats inconnus

FASHION DU PARK, f., al bru, INATTENDUE DU PARK
FELINE DU PARK, f., bai, VICTOIRE DU PARK
FIDJI DU PARK, f., bai, TAHITI DU PARK

FLASH MAC QUEEN, m., bai, MONNEY
FLORIDA DU SOLEIL, f., alezan, SHIVA DU SOLEIL
FRIMEUR DU PARK, m., bai, RITA DU PARK

MONTE 2015 : même lieu, 9 juments saillies

MONTE 2016 : même lieu

Propriétaire : M. GERD SOSATH - DEPENFLETHER STR.5 - 27809 LEMWERDER - ALLEMAGNE (☎ 04.21.67.58.63)

Mort en 2016

LANDSTURM (DE) (old), bai 1989 ÉLEVÉ EN ALLEMAGNE - VZOP numéro 330797289 - M. ALOYS ENNEKING

par LANDFRIEDEN (holst) et TRAUMFEUER (se) par GAMET (se) et TRAUMFEE (se) par TRAUMULUS (se)
ISO 145 (98) **BSO** +11 (0,65) Entré au haras en **2000 - 22** produits immatriculés (20 SF), 8 indicés en SO, 1 indicé en DR, 2 présentés en hunter

MEILLEURS PRODUITS INDICÉS

PEPYT'DES ELFS, (sfa), f., 2003, **ISO** 165 (12) **JSO** 6

UDSTURM DU LYS, (oc), h., 2008, **ISO** 143 (15)

PRODUIT NON PARU ANTÉRIEUREMENT

ELIOTT DU LYS, m. bai, 2014, ETAMINE D'ARMONT

MONTE 2014 : Agréé, Dr. Vét. ERIC GLINGANI - 27600 GAILLON (☎ +332.32.53.01.65)

5 juments saillies, 5 pleines

FALCONE DU LYS, m., alezan, RIVONA DU LYS
FELINE DU LYS, f., bai, ELITE DE LA FOLIE
FOUCHKO DU LYS, m., alezan, NOUCHKA DU LYS

FUJIYAMA DE LA MEJIE, m., alezan, O VIVE DE LA MEJIE
FURAL DE VIKLAND, m., alezan, OH MUST D'AERIENNE

MONTE 2015 : même lieu, 1 jument saillie

L'ARC DE TRIOMPHE (DE) (old), noipan 1999 ÉLEVÉ EN ALLEMAGNE - VZOP numéro 330393599 - M. PETER KRAPP

par LANDOR S (DE) (old) et PRAELUDIUM (DE) (bywbl) par PILOT (westf) et GIBSY (bywbl) par GOYA (bywbl)
ISO 132 (04) **JSO** 5 **BSO** +19 (0,98) **BCC** +8 (0,74) **BDR** +5 (0,79) Entré au haras en **2003 - 1583** produits immatriculés (1061 SF), 600 indicés en SO, 62 indicés en CC, 40 indicés en DR, 2 présentés à l'attelage, 153 présentés en hunter

MEILLEURS PRODUITS INDICÉS

QLASSIC BOIS MARGOT, (sfb), m., 2004, **ISO** 176 (13) **JSO** 6
QUALA, (sfb), f., 2004, **ISO** 158 (13)
QUALINE DE LAUNAY, (sfb), f., 2004, **ISO** 141 (12)
QUALITY BOIS MARGOT, (sfb), m., 2004, **ICC** 145 (09) **JCC** 6
BDR +3 (0,60) **QUALITY DU GOLFE**, (sfb), f., 2004, **ISO** 145 (11) **JSO** 6
QUEFFELEC DROP, (sfb), h., 2004, **ISO** 143 (15) **JSO** 6
QUI SERA DE L'ARC, (sfb), m., 2004, **ISO** 145 (11) **JSO** 6
QUINTONINE DU PAS, (sfb), f., 2004, **ISO** 150 (12) **JSO** 5
QUINTUS DE FALAISE, (sfb), h., 2004, **ISO** 144 (10) **JSO** 6
QUIRO HOY, (sfb), h., 2004, **ICC** 154 (13) **JCC** 6
BDR +8 (0,52) **QUOIT'OR**, (sfb), m., 2004, **ISO** 150 (14) **JSO** 4
QUOOL DU BOIS MARGOT, (sfb), m., 2004, **ISO** 148 (10) **JSO** 6
RAFALE DES FORETS, (sfb), f., 2005, **ISO** 159 (14) **JSO** 6
REALITE DU SARTEL, (sfb), f., 2005, **ISO** 143 (11) **JSO** 6
REGENSBURG D'URIAT, (sfb), m., 2005, **ICC** 144 (11) **JCC** 6
RICHEBOURG DU JUSCLAY, (sfb), h., 2005, **ISO** 149 (13) **JSO** 6

ROBINSON DES FORETS, (sfb), m., 2005, **ISO** 153 (12) **JSO** 6
ROKFELLER DE PLEVILLE, (sfb), m., 2005, **ISO** 172 (15) **JSO** 6
ROMANTIC LOVE, h., 2005, **ICC** 153 (15) **JCC** 6
BDR +5 (0,47) **RUBIS DES ISLOTS**, (sfb), h., 2005, **ICC** 145 (15)
SANGALI DE KERGANE, (sfb), h., 2006, **ISO** 145 (14) **JSO** 6
SMOUFIX BOIS MARGOT, (sfb), m., 2006, **ICC** 143 (14) **JCC** 6
TRACE DU ROUET, (sfb), f., 2007, **ISO** 144 (13) **JSO** 6
TYROL D'ANTO, (sfb), h., 2007, **ISO** 140 (13) **JSO** 6
ULTRAVIOLETT BATILLY, (sfb), m., 2008, **ISO** 145 (14) **JSO** 6
UNANYME DU LOIR, (sfb), f., 2008, **ICC** 152 (15) **JCC** 6
BDR +11 (0,53) **UNE DE RANCE**, (sfb), f., 2008, **ISO** 141 (14) **JSO** 6
UPSYLON DU TER, (sfb), h., 2008, **ISO** 144 (15)
URBANE DE RIBAUDIERE, (sfb), f., 2008, **ISO** 142 (14) **JSO** 6
URTIMACK DES ABBAYES, (sfb), h., 2008, **ISO** 143 (15) **JSO** 5
UTCH DU RIO, (sfb), h., 2008, **ISO** 142 (14) **JSO** 6
UTOPY DE BE, (sfb), f., 2008, **ISO** 140 (15)

VALMACK DES ABBAYES, h., 2009, ISO 145 (15) JSO 6
 VARENNES D'ARGONNE, f., 2009, ISO 141 (15) JSO 6
 VIP KERVEC, f., 2009, ISO 140 (15) JSO 6

VITALITY DU VALAVAN, f., 2009, ICC 149 (15) JCC 6
 BDR +5 (0,39) VOLGA TAME, f., 2009, ISO 141 (15) JSO 6

PRODUITS ÉTALONS

CLASSIC BOIS MARGOT, (sfb), 2004, ISO 176 (13) JSO 6 BSO +25 (0,75)
 QRACK DE PLEVILLE, (cs), 2004 BSO +16 (0,41)
 QUALITY BOIS MARGOT, (sfb), 2004, ISO 104 (09) BSO +1 (0,84), ICC 145 (09) JCC 6 BCC +12 (0,52), IDR 108 (09) JDR 5 BDR +3 (0,60)
 QUARTZ DU CHANU, (sfb), 2004, ISO 135 (11) BSO +27 (0,92) BCC +8 (0,44) - Calvados - E.A.R.L. AZIENDA AGRICOLA CASTELFORTE - Mort en 2013
 QUI SERA DE L'ARC, (sfb), 2004, ISO 145 (11) JSO 6 BSO +14 (0,59)
 QUINOTO BOIS MARGOT, (sfb), 2004, ISO 120 (08) JSO 4 BSO +9 (0,91) BCC +2 (0,48) BDR +4 (0,57)
 QUIROS DU PAS, (sfb), 2004, ISO 133 (12) JSO 5 BSO +16 (0,61)
 QUOOL DU BOIS MARGOT, (sfb), 2004, ISO 148 (10) JSO 6 BSO +13 (0,89) BCC +5 (0,42) BDR +2 (0,41) - Calvados - S.A.S. GROUPE FRANCE ELEVEAGE (A
 +3.31.40.19.88)
 REGENSBURG D'URIAT, (sfb), 2005, ISO 115 (09) JSO 4 BSO +6 (0,57), ICC 144 (11) JCC 6 BDR +1 (0,40)
 RODIN DU BRAYON, (sfb), 2005 BSO +1 (0,49) - Castré en 2012
 ROKFELLER DE PLEVILLE, (sfb), 2005, ISO 172 (15) JSO 6 BSO +26 (0,61)
 L'ARCANGELO Z (BE), (z), 2006, ISO 123 (11) JSO 5 BSO +15 (0,55)
 SIOUX DU GODION, (sfb), 2006, ISO 131 (12) JSO 5 BSO +18 (0,74)
 SKOUBY DE LA SAULX, (sfb), 2006, ISO 128 (11) JSO 5 BSO +17 (0,59)
 TRIOMPHE DES AMOGNES, 2007
 TRIOMPHE DU PLANTIS, (sfb), 2007 - Castré en 2011
 TROC ST MOEURS, (cs), 2007
 TSUNAMI DE HUS, 2007, ISO 136 (15) JSO 6 BSO +19 (0,58)
 UNCOGNITO BOIS MARGOT, (sfb), 2008, ISO 134 (14) JSO 5 BSO +14 (0,58)
 VACKHARM DU BOSQ, 2009, ISO 137 (15) JSO 6 BSO +7 (0,59) - Castré en 2012
 VENDOME DE GUIBAIL, 2009 BSO +5 (0,53) BDR +1 (0,50) - Castré en 2012
 VILANO DES LOGES, 2009, ISO 138 (15) JSO 6 BSO +20 (0,56) - Castré en 2015
 V'LA L'ARC DE BATZ, 2009, ISO 109 (13) BSO +9 (0,58) - Castré en 2013
 VOL DE NUIT BATILLY, 2009, ISO 135 (14) JSO 5 BSO +16 (0,56)
 ARPEGE LIBELLULE, 2010, ISO 115 (15) BSO +12 (0,53) - Castré en 2014
 BE WIN DE LOECY, 2011 BSO +8 (0,52) - Castré en 2014
 CARDIFF DU SERRE, 2012 BSO +11 (0,40)
 CLASSIC DU GENET, 2012 BSO +12 (0,41)

PRODUITS NON PARUS ANTÉRIEUREMENT

BASTIA DU RASTEOU, f, bai, 2011, PALISKA ST JEAN
 CHESTER DE ST CLAIR, m, bai, 2012, MALDIV DU RESTO
 CODY DE ST CLAIR, m, bai, 2012, REAL D'ERVAL
 CRAPEUGEL DE ST CLAIR, m, bai, 2012, FAYENTA DU LAC
 CRIC CRAC DE ST CLAIR, m, noipan, 2012, HERMIONE DU GOLFE
 DECLARATION, f, noipan, 2013, DECIBELLE DU ROC
 DIAMOND DES SAULES, m, bai, 2013, MADMOISELLE CHAMBLANC
 EBONY BLACK, f, bai f., 2014, TANNHAUSER BLUE
 ECLAT DE LA MOTHE, m, bai f., 2014, ETOILE DE LA MOTHE
 EH HOP DU PETIT PARIS, f, bai, 2014, MAMSELLE DU CHALLOIS

MONTE 2014 : Agréé, S.A.S. HARAS BOIS MARGOT - 14590 LE PIN (A +332.31.31.64.03)

237 juments saillies, 135 pleines, 7 vides, 95 résultats inconnus

FAAS V H MOESHOF, m., bai, UTOPIE DE VAL
 FAHRA DE BELAIR, f., bai, NARA DE BELAIR
 FAHRENHEIT GUN, f., bai, SIBYLLE DE MOYON
 FAIR PLAY DE LA FIERE, m., bai, ULINA D'LA ROUSSERIE
 FAIRPLAY DU MAZES, m., bai, OSTRALE DU MAZE
 FAKINA DE LA BOTTE, f., noipan, NALA DE LA BOTTE
 FAKIR DE LANNVIHAN, m., noir, LEGENDE DU GOLFE
 FALCO DE LA BRESSE, m., bai, ALASKA DE LA BRESSE
 FALCON DE JARSAY, m., bai, OPHÉLIE DU MURIER
 FAMOSO LATINO, m., bai, REGINA LATINO
 FANATIQUE, f., baipie, UBAYE DE LA ROQUE
 FANCY DU QUENAY, f., gris, POESIE DE GRUSE
 FANDOR BREEDING, m., bai, KANA D'HERBAGE
 FANOU DU CORBIE, m., bai, KAREN DE BRETTEVILLE
 FANTAISIE D'AMOUR, f., bai f., LIGNE ROYALE
 FANTAISIE DE NOE, f., bai, ATALANTE NOE
 FANTASIA DE FONTENAY, f., noir, JASMINE DU COTENTIN
 FANTASIA DU CHICO, f., noipan, IXELLE DE LACRIQUE
 FANTASME FEMININ, f., bai, TANNHAUSER BLUE
 FANTOMAS DU GUE, m., bai, PIN UP DU GUE
 FAOL'ARC DU SAULCY, f., noipan, KAOLINE DU SAULCY
 FARAH DE PADOUE, f., bai f., MELIE DE PADOUE
 FARAON DE L'ANGLIN, m., bai, CIGALE DE L'ANGLIN
 FARCEUR DE RIVERLAND, m., bai, VOLONTE DE RIVERLAND
 FARCEUR DES BICHES, m., bai, SALSA DES BICHES
 FAROS CHAPOTIERE, m., bai, NEMESIS DU ROC
 FAROU DU CAUSSE, m., noipan, REVEUSE DU CAUSSE
 FASHION DE HUS, f., bai, AMATI P M S (DE)
 FAST LARC DU MESNIL, m., bai, GIRANOLE
 FASTOUREL D'OR, m., bai f., NAVAJOS D'OR
 FATAL DE BELLEVUE, m., bai, ILE CHAPELLE
 FAUGERE DE LA TORCHE, m., bai, LOIRE DES THIARDS
 FAVORI DE RIVERLAND, m., bai, STORY DE RIVERLAND
 FEE D'ANJOU, f., bai, FETICHE VAN'T EIGENLO (BE)
 FEEL SO GOOD, m., bai, HISTORIETTE
 FEELING DES FOYES, f., gr fon, JADE SILVER
 FEELING DU ROC, m., bai f., ALOUETTE DU ROC
 FELIX NOLIMIT, m., bai, ORIENTALE STAR
 FELLA MINOTIERE, f., bai, BECANE MINOTIERE
 FELLINY DU BREAU, m., bai, SCIPIONNE DU BREAU
 FENIX LDT, m., bai, LOVELY DES BUIS
 FENOMENE DE LAYE, m., bai, OLYMPE D'EOLE
 FENOMENE DU DURETAL, m., noipan, AMAZONE DEUX FOLIE
 FERGIE DE COURCEL, f., bai, KOLEA DU CHATEAU
 FERIA DES AJONCS, f., bai, KYRIELE DES AJONCS
 FERIA DES ILES, f., bai, NAIADE DE LA LISIERE
 FERIA DU SEY, f., bai f., OLYMPE DE CAVERIE
 FERROX PEARL, m., bai, SPRING PEARL
 FERRAGAMO DE HUS, m., bai, CONRAD GIRL DE HUS (DE)
 FERREIRO DU MARAIS, m., bai, GABY DU MARAIS
 FESTIVAL DE CANNES, f., bai, HURAN DE MARLEMONT
 FETICHE DES ROUGES, m., bai f., LEA DU FOULON
 FETICHE VEBE, m., bai, SIGNEE LULU
 FTA DE GERDI, f., noipan, MOUNA DE GERDI
 FIDELIS STELLA DIO, m., bai, PHILADELPHIA SEMILLY
 FIDJI DU BLANC, f., bai, NAHEMA DU ROZEL
 FIGARO DU JURE, m., noir, LA TULIPE NOIRE JYCA

ELIXIR DE HUS, m, bai, 2014, FRANCE DE HUS (DE)
 ELLE VIENT DE BATZ, f, bai, 2014, KASSY COTENCIE
 ENIEME DU MARQUET, f, bai, 2014, KANDIE DES ETISSES
 ENSOUP'LESS, f, bai f., 2014, NOBLESSE DU TAILLIS
 ESCADRON DE HUS, m, bai, 2014, U SPRIT (NL)
 ESPRESSO D'OR, m, bai f., 2014, NUIT D'OR
 EVEREST DE RAVEL, m, bai f., 2014, IFYOUPLEASE DE RAVEL
 EX TENEBRIS LUX PLEIX, m, bai, 2014, KOKA DE RETZ
 EXCALIBUR DU MOXENE, m, bai, 2014, QALINE DE MONTSEC

FILARC MARVINI, m., alezan, PHILAE DE LA BRIDE
 FILLY DE JARSAY, f., noipan, PRALINE DE KREISKER
 FINETTE DE L'AIROU, f., bai, MINKA DE L'AIROU
 FINI L'AMOUR, m., noipan, BOUM D'AMOUR
 FINN MAC COOL, m., noipan, ERINA (DE)
 F'FO DE GERDI, m., bai, MOUNA DE GERDI
 FIREBALL DE MEL, m., noipan, SANAE DU VAL GUERARD
 FIREBLADE D'AUTOIS, f., bai, OBSOLETTE
 FIREFOX D'ESCARNES, m., bai, SONORA DE MAZURE
 FIRINA BASTERS, f., bai, EMERAUDE MINOTIERE
 FIRST CLASS KERVEC, f., bai, BRITNEY KERVEC
 FIRST CLASS RIVERLAND, m., bai, VALSE DE RIVERLAND
 FIRST DES VADAS, m., bai, QUENOTTE DE MUN
 FIRST DU LEON, m., bai, AMANDE DE LAUNAY
 FWITWIT DE LA MAILLE, f., bai, JOIE DE L'ETAPE
 FLAM DE LA CHATELAINE, m., bai, LUXE DU PRIOLET
 FLAMM N CO, m., bai, SIENNELA BOIS MARGOT
 FLASH DU THEIL, m., bai f., FORTUNE DU THEIL
 FLASHBACK DE FREYBANE, m., bai, MYLADY DU PERRON
 FLASHDARC DE HYAME, m., bai, RIGELIA DE HYAME
 FLECHE DU CHANU, f., bai, REINE DU CHANU
 FLEMINGTON DU VASSAL, m., noir, QU'ADRIGE BROUAISE
 FLEUR DU LOGIS, f., bai, HERA DU LOGIS
 FLICKA DE LA FIERE, f., bai cl, OPALINE ARDENTE
 FLORIDA DE LA BRESSE, f., bai, HALOWEEN D'ANCHIN
 FLURRY DU ZIEL, f., bai f., SEMILLY A CERISY
 FLY AWAY D'AMOUR, m., bai, J'AIME BELCOUR
 FLY DU FRETY, m., bai f., OCEANIE DES FORETS
 FLY STAR D'ARGONNE, f., bai, UNE STAR D'ARGONNE
 FOLAMOUR D'EPEYSSOLES, f., bai, ILE DE BONCE
 FOLLOW ME BRADEFER, f., baimel, LINT DE BELLEFOND
 FOR WINNING DUFRESCHÉ, m., bai, QUEOPS DU FRESCHÉ
 FOREST DE TREBAL, m., bai, QUANDY DE TREBAL
 FOREVER DE HUS, m., bai, HARMONIE XII (DE)
 FOREVER TRIOMPHE OAK, m., bai, INGENU DE LA TOUR
 FORLAP'KA, m., bai, RAI'A'KA
 FORTUNA DE RIVERLAND, f., bai, REQUEST DE RIVERLAND
 FORTUNA D'UDINE, f., noipan, VENDONNA DE VISCOURT (BE)
 FOXTROT DE RAVEL, m., bai, IFYOUPLEASE DE RAVEL
 FOXY NOUVOLEU, f., bai, KOCINELLE NOUVOLEU
 FRAGRANCE GIRL KERVEC, f., bai, JOLLY GIRL DE KERVEC
 FRANCE DU VALDIEU, f., bai, VICTOIRE DU VALDIEU
 FREEHUGS DE BE, f., bai, OLGA DE VIE
 FREYA DU CHATEL, f., bai, MESSALINE DE ROSIERES
 FRISSON DELA MARSANGE, m., bai f., GALIANIE CHAMPIEN
 FUJUYAMA BATILLY, f., bai, SI MARGOT BATILLY
 FUNKY BOY DU LOUVIER, m., noipan, INDRRA DE FLAVIGNY
 FUNNY STAR DU PARK, m., bai, BONNIE DU PARK
 FUNNYGIRL DU LITTORAL, f., bai, OREE DU HEUP
 FURIA DEL DIABLO, f., bai, QUOBA DEL DIABLO
 FURIOSO WOW, m., bai, ALLEGRIA VAN SCHUTTERSOF (BE)
 FURY DE SELLE, m., bai, HOLGA DES BIGNONS
 FURYGAN DE SORTO, m., bai, LUNE DU GENESTEL
 FUSEE D'ANCHAT, f., bai, TOP SPEED DU PLESSIS
 FUSHIA TRIUMPH, f., bai, LEILA SHOUN
 FUTUR DE L'ORACLE, m., bai, DANAIDE DU CHENE

MONTE 2015 : même lieu, 209 juments saillies

LAUDATOR (sfa), alezan 1999 ÉLEVÉ DANS L'ORNE - Mme ALIETTE FORIEN

par NARCOS II (sfa) et URIOSIA par FRANC RYK (ps) et FURIOSA (sfa) par NIGHT AND DAY (ps)

ISO 152 (09) **JSO** 6 **BSO** +10 (0,66) Entré au haras en **2006 - 19** produits immatriculés (15 SF), 4 indicés en SO

MONTE 2014 : Agréé, Mme MARION RICHARD - 72150 LE GRAND LUCE (☎ +332.43.85.75.27)

11 juments saillies, 9 pleines, 2 résultats inconnus

FABULEUSE, f., alezan, NANA DES AJONCS

FALCO DE LA BROSSE, m., bai, SAINTE D'UN SOIR

FELINE DE LA VALLEE, f., alezan, FEE DE BERCE

FENOUIL DE PLANCHETTE, m., bai, GOLDEN PLANCHETTE

FLASH DE FEU, m., alezan, KALIE D'ETRELLES

FOUGERE PLANCHETTE, f., bai, MIRABEL PLANCHETTE

FURIOSA DE PELEY, f., bai, PUMBA

FUSCHIA DE PLANCHETTE, m., al bru, TAIGA DE PLANCHETTE

MONTE 2015 : Agréé, Mme ALIETTE FORIEN - 61240 NONANT LE PIN (☎ +332.33.35.97.02)

7 juments saillies

LAUTERBACH (DE) (old), bai 2001 ÉLEVÉ EN ALLEMAGNE - VZOP numéro 331485801 - MME KATJA RELLECKE

par LANDOR S (DE) (old) et COCO (holst) par CONTENDER (DE) (holst) et FLAMENCA (holst) par FAMOS (holst)

ISO 153 (09) **JSO** 6 **BSO** +22 (0,91) Entré au haras en **2008 - 177** produits immatriculés (158 SF), 103 indicés en SO, 5 indicés en CC, 4 indicés en DR, 20 présentés en hunter

MEILLEURS PRODUITS INDICÉS

VRISKA DE BLONDEL, f., 2009, **ISO** 145 (15) **JSO** 6

AMBRE DE LAUNAY, f., 2010, **ISO** 142 (15) **JSO** 5

PRODUIT ÉTALON

VINCI DE ST SIMEON, 2009, **ISO** 137 (15) **JSO** 5 **BSO** +22 (0,58)

MONTE 2014 : Agréé, S.A.S. GROUPE FRANCE ELEVAGE - 14700 FALAISE (☎ +332.31.40.19.88)

27 juments saillies, 13 pleines, 14 résultats inconnus

FALCONE DES SARTHES, m., bai, LITTLE DES SARTHES

FANTASTIQUE HISTOIRE, f., bai, KELLE HISTOIRE

FARENHEIT DE BOSSEE, m., bai cl, OPALE DE FLORE

FAYE DUNAWAY DE BEDON, f., bai, MAIA DU VALGRENTE

FEELING MOUCHE, m., bai, ALICE DE LA MARE

FERBACH DE BLONDEL, m., bai, MAPIERRE DE BLONDEL

FIDRING DE MASRIE, f., noipan, QUAPRICE DE L'ORAILLE

FLORA DU GOLFE, f., bai, PRINCESS DU GOLFE

FO Y CROIR D'ODOS, m., bai, PEPITE DE GRAVES

FRED ASTER DE BELHEME, m., bai, BELHEME OGANA

MONTE 2015 : même lieu, 104 juments saillies

LAUXLEY DE BREVE (cs), gris 1999 ÉLEVÉ DANS L'ORNE - M. XAVIER REMY

par CORRADO (DE) (holst) et IMORA I (DE) (holst) par CAMPIONE (DE) (holst) et PARIA (holst) par LEANDER (holst)

ISO 148 (08) **JSO** 6 **BSO** +17 (0,84) Entré au haras en **2006 - 50** produits immatriculés (20 SF), 37 indicés en SO, 3 indicés en CC, 3 indicés en DR, 1 partant en endurance, 8 présentés en hunter

MEILLEURS PRODUITS INDICÉS

TARQUIN, (cs), m., 2007, **ISO** 143 (15)

TIP TOP DU PY, (sfb), f., 2007, **ISO** 142 (15) **JSO** 6

TORNADO D'ARMANVILLE, (sfb), h., 2007, **ISO** 140 (13) **JSO** 6

PRODUITS NON PARUS ANTÉRIEUREMENT

AN APPLE DE BREVE, f, bai f., 2010, GRABUGE DE BREVE

ASKA DE BREVE, f, baimel, 2010, ROYALE TATOO DE BREVE

MONTE 2015 : Agréé, M. XAVIER REMY - 61130 LE GUE DE LA CHAINE

LAVALETTE LEAMAX (sfa), alezan 1999 ÉLEVÉ EN VENDEE - Mme VALERIE BOSSE-DUTOURNE et M. JEAN-LOUIS BISCAREL

par OBERON DU MOULIN et COQUETTE DU ROC (sfa) par RUNGIS DES HALLES (sfa) et COQUETTE (sfa) par IRONSIDE (ps)

ISO 161 (08) **JSO** 6 **BSO** +10 (0,66) Entré au haras en **2009 - 8** produits immatriculés (8 SF), 4 indicés en SO

MONTE 2014 : Agréé, M. THIERRY FRUCHET - 85320 STE PEXINE

1 jument saillie, 1 pleine

FAMOUSE PIRONNIERE, f., bai, JUNON DE QUINCY

MONTE 2015 : même lieu, 1 jument saillie

LE GALANT (sfa), alezan 1999 ÉLEVÉ EN DOROGNE - M. PHILIPPE DUHARD

par DORSAY (sfa) et HELENA DU GALANT (sfa) par SHOGOUN II (sfa) et BULLE DU GALAND (sfa) par NARCOS II (sfa)

ISO 165 (08) **JSO** 6 **BSO** +12 (0,62) Entré au haras en **2010 - 6** produits immatriculés (6 SF), 1 indicé en SO

MONTE 2014 : Agréé, Dr. Vét. LAURENT DUHARD - 24700 MENESPLET (☎ +335.53.81.74.41)

1 jument saillie, 1 pleine

FLORE GALANTE, f., alezan, A MARIE GALANTE (BE)

MONTE 2015 : même lieu, 3 juments saillies

Castré en 2012

LE TOT DE SEMILLY (sfa), alezan 1977 ÉLEVÉ DANS LA MANCHE - M. JULES MESNILDREY

par GRAND VENEUR (sfa) et VENUE DU TOT (sfa) par JURISTE (sfa) et RELIQUE (sfa) par LAURIER THYM

ISO 177 (85) **JSO** 6 **BSO** +15 (0,99) Entré au haras en **1984 - 1433** produits immatriculés (1245 SF), 1084 indicés en SO, 47 indicés en CC, 49 indicés en DR, 3 partants en endurance, 214 présentés en hunter

MEILLEURS PRODUITS INDICÉS

ULTIME DU CHEMIN, (sfa), f., 1986, **ISO** 143 (93) **JSO** 5 **ESO**

USBAN DU HAUL, (sfa), m., 1986, **ISO** 155 (94) **JSO** 5

USEFUL III, (sfa), m., 1986 **ESO**

UT DU TOT, (sfa), h., 1986, **ISO** 148 (96) **JSO** 6

VAL DU SEREIN, (sfa), h., 1987, **ISO** 159 (97) **JSO** 5

VENEZUELIAN, (sfa), m., 1987 **ESO**

VIA D'AUZAY, (sfa), f., 1987, **ISO** 156 (95) **JSO** 6

VINCA DU LOUP, (sfa), f., 1987, **ISO** 156 (97)

VRAITOT, (sfa), h., 1987, **ISO** 145 (95) **JSO** 6

ALIZE DES ISLES, (sfa), h., 1988 **ESO**

AZRAEL DES JONCS, (sfa), h., 1988 **ESO**

BACCARA DU TOT, (sfa), h., 1989, **ISO** 158 (97) **JSO** 6

BIRDY DU GISORS, (sfa), h., 1989, **ISO** 152 (97) **JSO** 6

BOLERO DE BRECEY, (sfa), m., 1989, **ISO** 172 (02) **JSO** 6

FIDJI DU FLEURY (BE), (sbs), m., 1989, **ISO** 167 (00)

CLIFDEN D'AUBETIN, (sfa), m., 1990 **ESO**

COPELIA DE L'EPINE, (sfa), f., 1990, **ISO** 146 (98) **JSO** 6

CRACK DE PRISSEY, (sfa), h., 1990 **ESO**

DANDY DU MARAIS II, (sfa), m., 1991, **ISO** 154 (99) **JSO** 6

DANOSO DE LA HAYE, (sfa), m., 1991 **ESO**

DEMON DES ETISSSES, (sfa), m., 1991, **ISO** 158 (00) **JSO** 6

DEMON D'INCOVILLE, (sfa), m., 1991, **ISO** 146 (04) **JSO** 6

DIAMANT DE SEMILLY, (sfa), m., 1991, **ISO** 184 (02) **JSO** 6

DIAM'S DE QUINTIN, (sfa), f., 1991 **ESO**

DOHITZUN GUERNICA, (sfa), m., 1991 **ESO**

DOLINE DES CHAMPS, (sfa), f., 1991, **ISO** 143 (99)

DOLLAR DE SEMILLY, (sfa), h., 1991, **ISO** 149 (01) **JSO** 5

DUNA DE ROCHE, (sfa), f., 1991, **ISO** 147 (99) **ESO**

DUTY FREE ST PAER, (sfa), m., 1991, **ISO** 140 (99)

DYAKA DE SEMILLY, (sfa), f., 1991 **ESO**

ECHO DE LA FOSSE, (sfa), h., 1992, **ISO** 149 (99) **JSO** 5

ELITE DE VESQUERIE, (sfa), f., 1992, **ISO** 156 (01) **JSO** 5

ELKINTOT, (sfa), m., 1992 **ESO**

ELOISE DE SEMILLY, (sfa), f., 1992, **ISO** 140 (97) **JSO** 6 **ESO**

EROS DU CHARME, (sfa), h., 1992 **ESO**

ESTHER DU CHATEAU, (sfa), f., 1992 **ESO**

ETOILE DU CHATEAU, (sfa), f., 1992, **ISO** 157 (01) **JSO** 5

EVAIE DES CABANES, (sfa), f., 1992, **ISO** 145 (03) **JSO** 6 **ESO**

FAON D'OLBICHE, (sfa), h., 1993, **ISO** 146 (99) **JSO** 6

FETICHO DU PAS, (sfa), m., 1993, **ISO** 149 (99) **JSO** 6

FIDELIE DE RAVEL, (sfa), m., 1993, **ISO** 169 (01) **JSO** 6 **ESO**

FITSKERIA GUERNICA, (sfa), h., 1993, **ISO** 142 (98) **JSO** 6 **ESO**

FLAMENCO DESEMILLY, (sfa), m., 1993 **ESO**

FRAIGNEAU, (sfa), h., 1993, **ISO** 144 (04) **JSO** 4

FRISSON DE BALME, (sfa), m., 1993, **ISO** 153 (01) **JSO** 6

FUGUE D'HELBY, (sfa), f., 1993 **ESO**

FUN DU QUESNOY, (sfa), h., 1993, **ISO** 157 (02)

GAMIN DU FRAIGNEAU, (sfa), m., 1994, **ISO** 142 (02) **JSO** 6

GEKAS DES FORETS, (sfa), f., 1994, **ISO** 150 (06) **JSO** 6

GOTTO II, (sfa), m., 1994, **ISO** 161 (04) **JSO** 6

GORSKI DES SUIRES, (sfa), h., 1994, **IDR** 144 (00)

GOTTHAM CITY, (sfa), f., 1994, **ISO** 150 (02)

GRAFITY D'ATTILLY, (sfa), f., 1994, **ISO 148 (00) JSO 6**
 HAIDA DU CASTILLON, (sfa), f., 1995, **ISO 147 (02) JSO 5 ESO**
 HAMILTON DE SURVIL, (sfa), h., 1995 **ESO**
 HARDY PLARDIERE, (sfa), h., 1995, **ISO 142 (02) JSO 6 ESO**
 HARLEM DE MESCAM, (sfa), h., 1995 **ESO**
 HASARD DU GISORS, (sfa), h., 1995, **ISO 159 (05)**
 HEROS DE SEDE, (sfa), m., 1995 **ESO**
 HOPI DU TILLARD, (sfa), m., 1995, **ISO 145 (01) JSO 6 ESO**
 HOPSTAR DU PERCHER, (sfa), h., 1995, **ISO 144 (04) JSO 5**
 IASCO, (sfa), m., 1996, **ISO 148 (07) JSO 6**
 IBERIA DE SEMILLY, (sfa), f., 1996, **ISO 140 (04) JSO 6**
 ICHEM DE SERVOLE, (sfa), h., 1996, **ISO 157 (07) JSO 4**
 IDEAL DE PRISSEY, (sfa), m., 1996, **ISO 170 (08) JSO 6**
 IDEAL DU VALON, (sfa), h., 1996, **ISO 154 (09)**
 IF DU REVERDY, (sfa), m., 1996 **ESO**
 IMAN DE KREISKER, (sfa), m., 1996, **ISO 144 (06) JSO 6**
 INI DE TROTTIGNON, (sfa), f., 1996, **ISO 147 (06) JSO 6**
 INSOLENCIE, (sfa), f., 1996, **ISO 146 (05) JSO 6**
 IROISE DE SEMILLY, (sfa), f., 1996, **ISO 151 (03) JSO 6**
 IRONIE DE MONTSEC, (sfa), f., 1996, **ISO 158 (04) JSO 4**
 ISARD DU RIETZ, (sfa), m., 1996, **ISO 152 (08) JSO 4 ESO**
 ISMAILIA DE LORMETTE, (sfa), f., 1996, **ISO 173 (06) JSO 6**
 ITEM DE QUINTIN, (sfa), m., 1996, **ISO 173 (08) ESO**
 ITOT DU CHATEAU, (sfa), m., 1996, **ISO 193 (09) JSO 6**
 IXONE DE LA SEE, (sfa), h., 1996 **ESO**
 JAGUAR D'OR, (sfa), h., 1997, **ISO 150 (08) JSO 6**
 JALBY DORCEL, (sfa), m., 1997 **ESO**
 JARVIS AUBOURGERE, (sfa), h., 1997, **ISO 153 (06)**
 JASPER BLEU, (sfa), m., 1997, **ISO 162 (09) JSO 6**
 JAZZ BAND COURCELLE, (sfa), m., 1997, **ISO 140 (04)**
 JERICO II, (sfa), h., 1997 **ESO**
 JET DU MESNIL, (sfa), h., 1997, **ISO 149 (06) JSO 5**
 JIMILLY MESSIPIERRE, (sfa), f., 1997, **ISO 140 (06)**
 JOUVENCELLE DE THURIN, (sfa), f., 1997 **ESO**
 JUMPING DU ROZEL, (sfa), h., 1997, **ISO 160 (10) JSO 5 ESO**
 KALIFA DE LA CREEK, (sfa), f., 1998, **ISO 159 (08) JSO 6**
 KATOUMEE SUBLIGNY, (sfa), f., 1998, **ISO 141 (04) JSO 6**
 KOI D'HERBOURG, (sfa), f., 1998 **ESO**
 KORTO MALTESE, (sfa), m., 1998, **ISO 156 (05) JSO 6**
 LAMBRE DU CHENE, (sfa), f., 1999, **ISO 167 (12)**
 LAVANDE DES FORETS, (sfa), f., 1999, **ISO 148 (10) JSO 6**

PRODUITS ÉTALONS

UN ROSEAU, (sfa), 1986, **ISO 112 (90)** - Mort en 1993
 UNUSUAL, (sfa), 1986, **ISO 130 (94) BSO +2 (0,60)** - Mort en 2012
 UPTOLOVE FONTAINE, (sfa), 1986, **ISO 134 (93) JSO 5** - Mort en 2002
 VAILLANT DE BRECEY, (sfa), 1987, **ISO 132 (93) JSO 6 BSO +6 (0,84)**
 VIKING D'ORIA, (sfa), 1987, **ISO 112 (91) JSO 4 BSO +1 (0,86)** - Mort en 2012
 VRAITOT, (sfa), 1987, **ISO 145 (95) JSO 6 BSO +3 (0,94) BDR +3 (0,73)** - Castré en 2001
 ATOUT GALAND, (sfa), 1988, **ISO 128 (93) JSO 4 BSO +3 (0,60)**
 BIRDY DU GISORS, (sfa), 1989, **ISO 152 (97) JSO 6 BSO +3 (0,92)** - Réformé en 2002 Castré en 2003
 BOLERO DE BRECEY, (sfa), 1989, **ISO 172 (02) JSO 6 BSO +5 (0,97)**
 BOY DU FLAQUET, (sfa), 1989, **ISO 121 (93) JSO 4**
 FIDJI DU FLEURY (BE), (sbs), 1989, **ISO 167 (00) BSO +16 (0,96) BCC +33 (0,62)** - Mort en 2005
 CLAFOUTI FAGET, (sfa), 1990, **ISO 115 (99)** - Mort en 2011
 CLIFDEN D'AUBETIN, (sfa), 1990, **ISO 139 (02) JSO 6 ESO BSO +4 (0,69)**
 DANDY DU MARAIS II, (sfa), 1991, **ISO 154 (99) JSO 6 BSO +6 (0,90)**
 DEMON DES ETISSES, (sfa), 1991, **ISO 158 (00) JSO 6 BSO +9 (0,63)**
 DEMON D'INCOVILLE, (sfa), 1991, **ISO 146 (04) JSO 6 BSO +4 (0,67)**
 DIAMAN DE L'ABBAYE, (sfa), 1991, **ISO 132 (98) JSO 4 BSO +6 (0,90) BDR +1 (0,56)** - Mort en 2012
 DIAMANT DE SEMILLY, (sfa), 1991, **ISO 184 (02) JSO 6 BSO +29 (0,99) BCC +16 (0,71) BDR +2 (0,78)**
 DOHITZUN GUERNICA, (sfa), 1991, **ISO 129 (96) JSO 5 ESO BSO +6 (0,64)**
 DOLLAR DE SEMILLY, (sfa), 1991, **ISO 149 (01) JSO 5 BSO +4 (0,94)** - Mort en 2008
 DUC DE GALETIS, (sfa), 1991, **ISO 123 (96) JSO 5 BSO +2 (0,57)**
 DUPLEX DE SEMILLY, (sfa), 1991, **ISO 110 (00)**
 DUTY FREE ST PAER, (sfa), 1991, **ISO 140 (99) BSO +5 (0,61)**
 EBCOT D'EVORDES, (sfa), 1992, **ISO 134 (98) JSO 6 BSO +10 (0,59)**
 EDEN DE LA COUR, (sfa), 1992, **ISO 115 (96) JSO 4** - Castré en 2002
 ELIOTH DE MONTMAIN, (sfa), 1992, **ISO 113 (96) JSO 4 BSO +1 (0,57)**
 ELKINTOT, (sfa), 1992, **ISO 131 (97) JSO 5 ESO BSO +8 (0,71)**
 FETICHE DU PAS, (sfa), 1993, **ISO 149 (99) JSO 6 BSO +6 (0,97) BCC +1 (0,60)**
 FIDELIO DE RAVEL, (sfa), 1993, **ISO 169 (01) JSO 6 ESO BSO +12 (0,72)**
 FIRST DE LA VIOLE, (sfa), 1993, **ISO 123 (97) JSO 4 BSO +4 (0,65)**
 FLAMENCO DESEMILLY, (sfa), 1993, **ISO 133 (07) ESO BSO +15 (0,85)**
 FRENCHMAN, (sfa), 1993 **BSO +2 (0,49)**
 FRISSON DE BALME, (sfa), 1993, **ISO 153 (01) JSO 6 BSO +8 (0,86)**
 FURY DE L'AUREOLE, (sfa), 1993
 GASCON DU MEIX, (sfa), 1994, **ISO 125 (99) JSO 5 BSO +7 (0,73) IDR 111 (05)**
 GIGOLO VERT, (sfa), 1994, **ISO 126 (00) JSO 6 BSO +7 (0,60)**
 GIOTTO II, (sfa), 1994, **ISO 161 (04) JSO 6 BSO +4 (0,91)**
 GLORY DU BANCO, (sfa), 1994, **ISO 128 (98) JSO 4 BSO +10 (0,85)** - Mort en 2004
 GUN DU MESNIL DAN, (sfa), 1994, **ISO 123 (01) JSO 5 BSO +2 (0,69)**
 HEROS DE SEDE, (sfa), 1995, **ISO 129 (99) JSO 5 ESO BSO +10 (0,61)**
 IASCO, (sfa), 1996, **ISO 148 (07) JSO 6 BSO +12 (0,63)**
 IDEAL DE PRISSEY, (sfa), 1996, **ISO 170 (08) JSO 6 BSO +16 (0,78)**
 IMAN DE KREISKER, (sfa), 1996, **ISO 144 (06) JSO 6 BSO +11 (0,67)**
 JASPER BLEU, (sfa), 1997, **ISO 162 (09) JSO 6 BSO +15 (0,73)**
 JAZZ BAND COURCELLE, (sfa), 1997, **ISO 140 (04) BSO +17 (0,95) BCC +6 (0,46)**
 KHEOPS ST LOIS, (sfa), 1998, **ISO 138 (08) JSO 5 BSO +16 (0,70)** - Manche - SCANVET ANIMAL
 KORTO MALTESE, (sfa), 1998, **ISO 156 (05) JSO 6 BSO +8 (0,87)**
 KRISTAL DE PRISSEY, (sfa), 1998, **ISO 111 (08) BSO +4 (0,59)**
 LETO DU TONNERRE, (sfa), 1999, **ISO 114 (12) BSO +7 (0,61)**
 MAJOR D'OLBICHE, (sfa), 2000, **ISO 140 (07) JSO 6 BSO +13 (0,78)**
 NERVOSO, (sfa), 2001, **ISO 170 (10) JSO 6 BSO +29 (0,87)**
 NETOT DE NEUSTRIE, (sfa), 2001 - Mort en 2015
 NILS DE LOJOU, (sfa), 2001, **ISO 151 (14) JSO 6 BSO +13 (0,77)**
 NINTO DE BEAUFOR, (sfb), 2001, **ISO 128 (12) JSO 5 BSO +15 (0,64)**
 NORTON DU GRAVANT, (sfa), 2001, **ISO 131 (14) JSO 6 BSO +8 (0,79)**
 OBERON DE SAPAIE, (sfa), 2002, **ISO 140 (15) JSO 6 BSO +15 (0,63)**
 OKAVANGO SEMILLY, (sfa), 2002, **ISO 128 (10) JSO 4 BSO +15 (0,65)**
 OLYMPIC D'ANGUERNY, (sfa), 2002, **ISO 130 (06) JSO 4 BSO +7 (0,66)**
 OLYMPIC DE SAVIGNY, (sfa), 2002, **ISO 138 (08) JSO 6 BSO +8 (0,69)**
 POST IT DES CLOTINS, (sfa), 2003, **ISO 138 (09) JSO 6 BSO +10 (0,60)**
 QADOR D'ARCAMONT, (sfa), 2004, **ISO 117 (13) BSO +4 (0,59)**
 QUEBRACHO SEMILLY, (sfa), 2004, **ISO 171 (15) JSO 6 BSO +28 (0,71)**
 RACKAM DE LOJOU, (sfa), 2005, **ISO 138 (11) JSO 6 BSO +19 (0,64)**
 RANDI DES ROYS, (sfa), 2005, **ISO 122 (13) BSO +8 (0,61)** - Castré en 2009
 RAPHAEL DE GRANLIEU, (sfa), 2005, **ISO 132 (10) JSO 5 BSO +11 (0,60)** - Castré en 2010
 RICK D'ICK, (sfa), 2005, **ISO 145 (11) JSO 6 BSO +16 (0,69)**
 SIRIUS DE REVEL, (sfa), 2006, **ISO 135 (15) JSO 4 BSO +14 (0,60)**
 SITOT LIBERTE, (sfa), 2006, **ISO 130 (13) BSO +12 (0,62)**
 THE MUST LANDE, (sfa), 2007, **ISO 104 (14) BSO +4 (0,58)** - Castré en 2010
 ANGLONORMAND DU THAIL, (oc), 2010, **ISO 116 (14) BSO +15 (0,50)**
 BACHELOR D'AS DE PIC, 2011 **BSO +5 (0,49)** - Castré en 2015

LESBOS D'OUILLY, (sfa), f., 1999, **ISO 141 (08) JSO 5**
 LUCKY DE BATILLY, (sfa), h., 1999, **ISO 147 (05) JSO 6**
 MAGNUM DU VERRON, (sfa), h., 2000, **ISO 153 (11) JSO 5**
 MAJOR D'OLBICHE, (sfa), m., 2000, **ISO 140 (07) JSO 6**
 METEORITE, (sfa), f., 2000, **ISO 142 (10) JSO 4**
 MICHEL ANGE DE BRIEY, (sfa), h., 2000, **ISO 142 (07) JSO 6**
 MILADY DES HAYETTES, (sfa), f., 2000, **ISO 143 (09)**
 MOLDAVIA DE SEMILLY, (sfb), f., 2000, **ISO 144 (11)**
 MUSCADIN, (sfa), h., 2000, **ISO 140 (10) JSO 6**
 NAGIR, (sfa), h., 2001, **ISO 160 (11) JSO 5**
 NAMIB DE POMIGNY, (sfa), h., 2001, **ISO 142 (06) JSO 5**
 NATCHEZ DES IFS, (sfa), m., 2001, **ISO 142 (14)**
 NERVOSO, (sfa), m., 2001, **ISO 170 (10) JSO 6**
 NEWTON DE VAINS, (sfb), h., 2001, **ISO 155 (10) JSO 6**
 NILS DE LOJOU, (sfa), m., 2001, **ISO 151 (14) JSO 6**
 NOBEL D'OR, (sfa), h., 2001, **ISO 145 (12) JSO 5**
 NORMA GIN, (sfa), f., 2001, **ISO 142 (09) JSO 6**
 NUMBER ONE SEMILLY, (sfa), m., 2001, **ISO 145 (13) JSO 5**
 OBERON DE SAPAIE, (sfa), m., 2002, **ISO 140 (15) JSO 6**
 ONLY DE VAINS, (sfa), h., 2002, **ISO 143 (08) JSO 6**
 ORIA DE SAVIGNY, (sfa), f., 2002, **ISO 145 (08) JSO 6**
 ORIENT DU TOT, (sfa), h., 2002, **ISO 145 (10) JSO 6**
 OSIRIS DU GOYEN, (sfa), h., 2002, **ISO 161 (12) JSO 4**
 OTHELLO D'AUGE, (sfa), h., 2002, **ISO 145 (11)**
 OURAGAN D'HELBY, (sfa), m., 2002, **ISO 142 (10)**
 OVER DRIVE, (sfa), m., 2002, **ISO 141 (15)**
 PEBBLES D'YZENBEECK, (sfa), m., 2003, **ISO 160 (13)**
 PICSOU DU CHENE, (sfa), h., 2003, **ISO 176 (13) JSO 4**
 PIGMALION DU ROZEL, (sfa), h., 2003, **ISO 166 (15) JSO 5**
 PRISCA SAINT CLAIR, (sfa), f., 2003, **ISO 143 (11) JSO 6**
 QUAMILLE DE GRANDRIE, (sfa), f., 2004, **ISO 147 (10) JSO 6**
 QUEBRACHO SEMILLY, (sfa), m., 2004, **ISO 171 (15) JSO 6**
 QUENNDAL DE LOJOU, (sfa), h., 2004, **ISO 159 (13) JSO 6**
 QUERIDO DU TILLARD, (sfa), h., 2004, **ISO 156 (15) JSO 6**
 QUINTO COUVANE, (sfa), h., 2004, **ISO 146 (10) JSO 6**
 RICK D'ICK, (sfa), m., 2005, **ISO 145 (11) JSO 6**
 RUBIS DES BUISSONS, (sfa), h., 2005, **ISO 147 (13) JSO 5**
 RYAN VAL DE MAI, (sfa), m., 2005, **ISO 142 (12)**
 SKELTON DE BEAUMONT, (sfa), h., 2006, **ISO 141 (12) JSO 6**
 TREFLE DU PAYS D'AUGE, (sfa), h., 2007, **ISO 145 (15) JSO 5**

MONTE 2014 : Agréé, S.C.E.A. LEVALLOIS RICHARD - 50680 COUVAINS (☎ +332.33.05.31.44)

6 juments saillies, 1 pleine, 5 résultats inconnus

FIRESTONE, m., alezan, MALINKA DES GREZ

MONTE 2015 : même lieu, 3 juments saillies

Mort en 2009

LEJANO (DE) (holst), alezan 2004 ÉLEVÉ EN ALLEMAGNE - HV numéro 225104 - M. JENS HAUSCHILDT

par LIMBUS (DE) (holst) et PADUA VI (holst) par CARTHAGO (DE) (holst) et HAVANNA XIV (holst) par CALANDO I (DE) (holst)

ISO 155 (14) JSO 6 BSO +19 (0,85) Entré au haras en **2007 - 64** produits immatriculés (27 SF), 43 indicés en SO, 10 indicés en CC, 2 indicés en DR, 16 présentés en hunter

MONTE 2014 : Agréé, M. FRANCOIS LEVY - 21140 SEMUR EN AUXOIS (☎ +333.80.97.37.30)

5 juments saillies, 2 pleines, 3 résultats inconnus

FANTAISIE HOY, f., alezan, ROSA HOY

MONTE 2015 : même lieu, 5 juments saillies

LEVISTAN (DE) (han), gris 2004 ÉLEVÉ EN ALLEMAGNE - VHW numéro 316670404 - M. KAISER WERNER

par LEVISTO (DE) (holst) et AMEISE (han) par ARGENTAN (han) et WALDREBE (han) par WIENERWALD (DE) (han)

ISO 134 (10) JSO 6 BSO +7 (0,84) IDR 101 (08) JDR 4 Entré au haras en **2009 - 296** produits immatriculés (184 SF), 56 indicés en SO, 7 indicés en CC, 1 indicé en DR, 4 présentés en hunter

PRODUITS ÉTALONS

AITSAITAIRA CAVALCADE, (oc), 2010

ALL RIGHT DU CHENE, (oc), 2010

AUDIMAT DU PONTDEBOIS, (oc), 2010

PRODUITS NON PARUS ANTÉRIEUREMENT

BABY DOLL AR TRIENN, f., gris, 2011, HEKLA DU LORET

BAYERN DES AUCELS, f., bai, 2011, GEICHA BOCHETIERE

BISCOTE DU FAUBOURG, f., alezan, 2011, FIDJI DU VARTELLER

BOB DU FAUBOURG, m., alezan, 2011, OSCA DU FAUBOURG

BY NIGHT DE LA TOUCHE, h., gr fon, 2011, INA DE ROCHEREAU

CHENTY, f., gris, 2012, KASSEL DU HUTREL

DANDY DE LA COUR, m., bai f., 2013, IDANE DE LA COUR

DESTINY QUEEN, f., gris, 2013, NATIVE DU ROCHER

MONTE 2014 : Agréé, S.A.R.L. HARAS DE HUS - 44390 PETIT MARS (☎ +332.40.72.38.38)

9 juments saillies, 7 pleines, 2 résultats inconnus

FANTASIA DE TAN, f., al bru, ISIS DES ANTES

FELIZ GAILLARDE, f., bai, METISSE DU RY

FILAE DE LA BORDERIE, f., gris, MANIVEL PTITE FOLI

FILANTE DEMONAI, f., bai, ASTRALA DE LA VILLAIS

FOR OSEE DES CHOMIES, m., bai, OSEE DES CHOMIES

FORTUNE DU FAUBOURG, f., gris, TOUMEUCH DU FAUBOURG

FUEGO DE ROQUEBERE, m., baimel, FETUQUE D'ARMONT

MONTE 2015 : même lieu, 2 juments saillies

LIFESTYLE (DE) (old), bai 1997 ÉLEVÉ EN ALLEMAGNE - VZOP numéro 331549997 - M. CLAUSEN HINNERK

par LANDJUNGE (holst) et CIMBRIA (holst) par LANDLORD (DE) (holst) et EIKE (holst) par CORPORAL (CH) (se)

Entré au haras en **2013 - 66** produits immatriculés (58 SF), 2 indicés en SO

PRODUITS NON PARUS ANTÉRIEUREMENT

EBENE DE GRANDRY, f., bai f., 2014, SCALA DE GRANDRY

EUREKA DES LUTHIERS, f., bai, 2014, JACANA DE SAFRAY

MONTE 2014 : Agréé, Mme SYLVIE HIPPIER - 50480 AUDOUVILLE LA HUBERT

34 juments saillies, 24 pleines, 10 résultats inconnus

FAHRENHEIT D'EGLE, m., gris, ORANNE D'EGLE

FAME DE TUS, f., bai, PANAMA DE TUS

FANETTE FRIVOLE, f., bai, NOISETTE DES SAULES

FANFARON DES TESS, m., bai, SIBELLE DES TESS

FANTASIA DE RIVERLAND, f., bai, ROMANE DE RIVERLAND

FARWEST DU GRAND PRE, m., bai, HALISEE DU NORON

FASHION DE RIVERLAND, f., bai, SI BELLE DES BOIS

FAVORITE DES PEUX, f., bai, JOUVENCELLE DES PEUX

FEELING FRIVOLE, f., bai, ROCKET FRIVOLE

FEELING LANDE, f., bai, BEAUTIFULL LANDE

FILE GOOD D'EPFIG, m., bai, NISSAN DE MONCEL

FIRST LOVE RIVERLAND, m., bai, PIN UP DES BOIS

FISTON XAV, m., bai f., JESS PIERREVILLE

FLECHE MOUCHE, f., bai, UVANA MOUCHE

FLIRTS DES BROCHES, m., bai, ROSALIE DES BROCHES

FLORA FRIVOLE, f., bai, ORIGINE FRIVOLE

FLOY DE TUS, f., bai, MAIDINE DE TUS

FLY DE RIVERLAND, m., bai, QUALINE DE RIVERLAND

FOLLE ENVIE DE CRAZY, f., bai, SIRENE DU KHEMM

FREESTYLE DU MANOIR, m., bai, NATTE DU MANOIR

FRIVOLE DU HANS, f., bai, QUENOTTE DES SAULES

FRIVOLE MANCIAISE, f., bai, KARTO MANCIAISE

MONTE 2015 : même lieu, 24 juments saillies

LIMBO (NL) (kwpn), baipie 1993 ÉLEVÉ AUX PAYS-BAS - KWPN numéro 9311436 - M. A.M. VAN DE OETELAAR KEETELS

par CONCORDE (NL) (kwpn) et HIRA (se) par RIVAAL (se) et BIRA (se) par SAMBER (kwpn)

ISO 130 (02) BSO +16 (0,93) Entré au haras en **1999 - 219** produits immatriculés (61 SF), 120 indicés en SO, 21 indicés en CC, 8 indicés en DR, 25 présentés en hunter

MEILLEURS PRODUITS INDICÉS

VISAGE VAN DE OLMENHOEVE (BE), (bwp), m., 1998, **ISO 155 (10)**

JSO 4

CATAPULTE (BE), (sbs), f., 2002, **ISO 168 (13)**

ROCCOSSIFRED, m., 2005, **ISO 154 (11) JSO 6**

SALTO DE LA ROQUE, (sfb), h., 2006, **ISO 140 (12) JSO 6**

UTAH VAN DE ROCK, (sfb), m., 2008, **ISO 141 (15) JSO 6**

PRODUITS ÉTALONS

VISAGE VAN DE OLMENHOEVE (BE), (bwp), 1998, **ISO 155 (10) JSO 4 BSO +12 (0,85) BDR +2 (0,42)**

WONDERBOY (BE), (bwp), 1999, **ISO 124 (03) JSO 4 BSO +4 (0,69)**

OLYMPÉ DE POMMERIAZ, (sfb), 2002

QUERCY D'AUBOIS, (sfb), 2004, **ISO 118 (09) BSO +9 (0,59)**

ROCCOSSIFRED, 2005, **ISO 154 (11) JSO 6 BSO +22 (0,78)**

SUNKA WAKAN SKA, 2006, **ISO 125 (10) JSO 4 BSO +15 (0,63)**

THUNDER GESMERAY, (sfb), 2007, **BSO +8 (0,50)**

UTAH VAN DE ROCK, (sfb), 2008, **ISO 141 (15) JSO 6 BSO +21 (0,56)**

MONTE 2014 : Agréé, Mme GENEVIEVE MONGIN - 14400 TOUR EN BESSIN (☎ +332.31.92.43.55)

13 juments saillies, 9 pleines, 4 résultats inconnus

FEE D'OR D'ORPHEE, f., alezan, IMPALA DARTESIE

FIDJI DU MOULIN, f., baipie, GOODY DU MOULIN

FIDJY DES SIX, f., bai, GRETA IV

FLASH GORDON FDB, m., alezan, GASCOTT DE CERISY

FLORE DE LA ROQUE, f., alezan, POMONE DE LA ROQUE

FLYNN DE L'HORIZON, m., alezan, RALUMA DU GOLFE

FURIE DE MILLAN, f., baipie, MONALISA BLEU

MONTE 2015 : même lieu, 9 juments saillies

LITCHI HOY (sfa), bai f. 1999 ÉLEVÉ EN COTE-D'OR - M. FRANCOIS LEVY

par CALVARO (DE) (holst) et SUMMER STAR (sfa) par JALISCO B (sfa) et IXIA C (sfa) par SANS SOUCI (sfa)

ISO 149 (10) JSO 6 BSO +8 (0,91) Entré au haras en **2003 - 112** produits immatriculés (74 SF), 77 indicés en SO, 12 indicés en CC, 7 indicés en DR, 12 présentés en hunter

MEILLEURS PRODUITS INDICÉS

QUEEN DE LENZVILLER, (sfa), f., 2004, **ISO** 149 (14)
ROXANNE HOY, (sfa), f., 2005, **ICC** 140 (11) **JCC** 6

UGO DU PERRON, (sfb), h., 2008, **ICC** 142 (15)

PRODUITS ÉTALONS

QUEL HOY, (sfa), 2004, **ISO** 120 (08) **JSO** 4
VENDOME DU PHARE, 2009, **ISO** 111 (15) **BSO** +3 (0,56) - Castré en 2013

MONTE 2014 : Agréé, M. FRANCOIS LEVY - 21140 SEMUR EN AUXOIS (♂ +333.80.97.37.30)
 7 juments saillies, 4 pleines, 3 résultats inconnus

FARGO HOY, m., bai, KELLI (DE)

FONTANA HOY, f., bai, GAZELLE DE THURIN

MONTE 2015 : même lieu, 12 juments saillies

LOYALTY (NL) (kwpn), bai 1993 ÉLEVÉ AUX PAYS-BAS - KWPN numéro 9310785 - M. JAC F. DE JONG

par BURGGRAAF (DE) (holst) et HERMA (se) par NIMMERDOR (NL) (kwpn) et VIOLA (se) par ERDBALL (DE) (ps)

ISO 131 (02) **BSO** +14 (0,69) Entré au haras en **2002 - 35** produits immatriculés (20 SF), 10 indicés en SO, 2 présentés en hunter

MEILLEUR PRODUIT INDICÉ

UKAR DU PEU, (sfb), h., 2008, **ISO** 146 (14) **JSO** 6

PRODUIT NON PARU ANTÉRIEUREMENT

DANELLAH, f, bai f., 2013, GAEL DE LA RUTOIRE

LUC DES BRUYERES (sfa), gris 1999 ÉLEVÉ EN GIRONDE - M. EMILE FRANCISCO

par I LOVE YOU (sfa) et EOLE D'AUTHIEUX (sfa) par ITHURIEL (*ac*) et UJADE DU THEILLET (sfa) par NYKIAS (sfa)

ISO 162 (10) **JSO** 5 **BSO** +10 (0,59) Entré au haras en **2012 - 39** produits immatriculés (38 SF)

MONTE 2014 : Agréé, M. BRUNO LECHEVALIER - 60200 COMPIEGNE
 14 juments saillies, 9 pleines, 5 résultats inconnus

FANTOME DE CCAP, m., gris, NOUBA DES GREZILS
FARCEUR DU MADRAS, m., bai, LA SI LA
FASHION VERTEFEUILLES, m., gris, NARTOLA D'AIRAIN
FERIE DES AIGLES, f., gr fon, JAMMIE DES NATIONS

FENIX DU LONVAL, m., bai f., WIDIA VAN DE KAERDE (BE)
FIESOLINO DE NOTTE, m., bai, LUSTIGE STUTE
FOLLY D'O, f., bai, TEQUILA DE RETZ
FURY DU LOUP, f., bai, LISON DU GRAND BOIS

MONTE 2015 : Agréé, M. BRUNO LECHEVALIER - 60300 BOREST
 3 juments saillies

LUCCIANNO (sfa), noipan 1999 ÉLEVÉ EN ILLE-ET-VILAINE - M. BRUNO CHASSAING

par BURGGRAAF (DE) (holst) et AWAY PIERREVILLE (sfa) par ALME (sfa) et SENTINELLE (sfa) par GRAND VENEUR (sfa)

ISO 177 (09) **JSO** 6 **BSO** +21 (0,98) **BCC** +14 (0,58) Entré au haras en **2003 - 635** produits immatriculés (282 SF), 397 indicés en SO, 26 indicés en CC, 30 indicés en DR, 3 partants en endurance, 59 présentés en hunter

MEILLEURS PRODUITS INDICÉS

RITUEL DU SARTEL, (sfa), h., 2005, **ISO** 155 (15)
ROI DU ROUET, (sfa), m., 2005, **ISO** 146 (12) **JSO** 6
ROLLS D'ELBE, (sfa), m., 2005, **ISO** 151 (15)
ROSITA DU GRAND BOIS, (sfa), f., 2005, **ISO** 153 (13)
RUSTIC DU TAILLIS, (sfa), h., 2005, **ISO** 143 (14) **JSO** 5
TEQUILA DE LILE, (sfa), f., 2007, **ISO** 145 (14) **JSO** 6

TONNERRE DE LA FOLIE, (sfa), h., 2007, **ISO** 143 (13) **JSO** 6
TORNADO DE TOEL, (sfa), m., 2007, **ISO** 142 (13) **JSO** 6
UCIANO DE LA BOTTE, (sfa), m., 2008, **ISO** 140 (15)
ULIOR DE CELLAND, (sfa), h., 2008, **ISO** 141 (14) **JSO** 6
UNIVERS DU VINNEBUS, (sfa), m., 2008, **ISO** 145 (15) **JSO** 6
UTDIEZ DES ISLES, (sfa), m., 2008, **ISO** 140 (14) **JSO** 6

PRODUIT ÉTALON

RAVELLITO, (sfa), 2005, **ISO** 132 (11) **JSO** 6 **BSO** +14 (0,59)
ROI DU ROUET, (sfa), 2005, **ISO** 146 (12) **JSO** 6 **BSO** +17 (0,63)
SANGA DE L'AUMOY, (sfa), 2006, **ISO** 112 (11) **BSO** +1 (0,57)
SIROCO DU PONTGAUDRON, (sfa), 2006, **ISO** 127 (15) **BSO** +6 (0,57) - Castré en 2012
SO GOOD VELVET, (sfb), 2006, **ISO** 114 (13) **BSO** +5 (0,55)
TARMAK HAWKE, (sfa), 2007
UTDIEZ DES ISLES, (sfa), 2008, **ISO** 140 (14) **JSO** 6 **BSO** +18 (0,55)

PRODUIT NON PARU ANTÉRIEUREMENT

ELLIOTT DU PETIT BOIS, m, bai, 2014, MIMI DE PAQUES

MONTE 2014 : National, S.A.S. HARAS DE CHATENAY - 01250 CEYZERAT
 24 juments saillies, 13 pleines, 2 vides, 9 résultats inconnus

FALBALA DE MONTIGNE, f., bai f., KARLY SEULE
FARAMIR DU MORDOR, m., alezan, QEBIRA DE GRIMM
FIDJI DU WAL, f., bai, JADE DE LA LANDE
FIER DE LUI, m., alezan, MISS ROSIE
FINALE DE CREMPS, f., bai, IVA DES LANDES
FITSY, m., alezan, HASE DE BOURGOGNE

FLORIDE DES ROUGES, f., bai, IRIS DU BEAULABE
FOLLOW ME SACLOA, m., alezan, SANTANA M'AUREA
FORDTORINO Z SALAMMO, m., bai, RIQUITA DE SOULT
FRENESIE DU RIOL, f., bai, EUREKA D'ARCHONFOSSE Z (BE)
FULLBLACKDESCOURS, m., bai, RHAPSODIE DES COURS

MONTE 2015 : Agréé, S.A.R.L. FRANCE ETALONS - 08250 TERMES
 12 juments saillies

LUCKY LORD AR PARK (sfa), al fon 1999 ÉLEVÉ DANS LE FINISTERE - S.C.E.A. HARAS DE DOUR AR PARK

par ROSIRE (sfa) et SPONTANEE (sfa) par MUGUET DU MANOIR (sfa) et VENI PIRIDIS (sfa) par PONT DOUVE (sfa)

ISO 147 (06) **JSO** 6 **BSO** +13 (0,72) Entré au haras en **2007 - 17** produits immatriculés (11 SF), 8 indicés en SO, 2 indicés en CC, 5 présentés en hunter

PRODUIT ÉTALON

CARAT DU GENET, 2012

MONTE 2014 : Agréé, ELEVAGE DE LA VALLEDEI - 63520 DOMAIZE (♂ +334.73.19.09.07)
 5 juments saillies, 3 pleines, 2 résultats inconnus

FAST DU GENET, m., bai, SAMBA DU GENET

MONTE 2015 : même lieu, 7 juments saillies

LUIDAM (NL) (kwpn), alezan 1993 ÉLEVÉ AUX PAYS-BAS - KWPN numéro 933718 - M. H.G. MOSMAN ROHE

par ADAGIO IV (sfa) et ELJENOHVE (kwpn) par AKTEUR (se) et POLINE (se) par LUCKY BOY (NL) (ps)

BSO +15 (0,43) Entré au haras en **2009 - 11** produits immatriculés (8 SF), 4 indicés en SO

MONTE 2014 : Agréé, M. RICHARD LEVALLOIS - 50680 COUVAINS (♂ +332.33.05.31.44)
 3 juments saillies, 2 pleines, 1 résultat inconnu

FINLEY DE LA LUCE, f., alezan, UKRAINE VILLA ROSE

FOLIE DE NANTUEL, f., alezan, THARA NANTUEL

MONTE 2015 : même lieu, 5 juments saillies

LULLY ROCIO (sfa), gris 1999 ÉLEVÉ EN HAUTE-MARNE - Dr. Vét. PATRICK COLLARD

par CHEENOOK (DE) (holst) et ELODEA (sfa) par RUBIS ROUGE (sfa) et SLOANE DE SACY (sfa) par FLIRT I (sfa)

ISO 127 (07) **JSO** 5 **BSO** +13 (0,80) **BDR** +9 (0,43) Entré au haras en **2006 - 66** produits immatriculés (35 SF), 27 indicés en SO, 5 indicés en CC, 4 indicés en DR, 3 présentés en hunter

PRODUIT NON PARU ANTÉRIEUREMENT**EASY DE L'ETHELIERE**, f, bai, 2014, FLOW DE LAPLEUGERE**MONTE 2014** : Agréé, M. PAUL LOISIL - 36250 NIHERNE (☎ +332.54.39.43.70)

18 juments saillies, 11 pleines, 7 résultats inconnus

FAME DU LYS, f., gris, SOCCA FONTANEL
FANCY MYSTERIEUSE, f., bai, BIANCA MYSTERIEUSE
PAWAZ FLY LY, m., bai, SHAKTY FLY LY
FELINE DE LA HAGUE, f., bai, ROSE DE LA HAGUE**FLORALINE DU LEVEZOU**, f., bai, KETTY DES VERNIERES
FOR YOU DE BRESNEAU, m., bai, TROPICAL HEAT (BE)
FOREVER MYSTERIEUX, m., gr fon, AUDACE MYSTERIEUSE
FOXTROT DE BRENNÉ, m., bai f., SERPENTINE DE BRENNÉ**MONTE 2015** : même lieu, 18 juments saillies

Mort en 2015

LUPICOR (NL) (kwpn), bai 1995 ÉLEVÉ AUX PAYS-BAS - KWPN numéro 95596 - M. E.H. SCHROEMBGES

par LUX Z (DE) (han) et JOURDETTE S (oes) par PILOT (westf) et FACORDETTE S (oes) par COR DE LA BRYERE (sfa)

BSO +26 (0,93) Entré au haras en **2003 - 190** produits immatriculés (43 SF), 115 indicés en SO, 7 indicés en CC, 6 indicés en DR, 18 présentés en hunter**MEILLEURS PRODUITS INDICÉS****WEMBLEY P (NL)**, (kwpn), h., 2003, **ISO** 140 (11)
ZAKOPANE VTH (NL), (kwpn), m., 2004, **ISO** 151 (14)
ZWIEP DES FONTAINES (NL), (kwpn), m., 2004, **ISO** 160 (14) **JSO** 6
AMADEUS DE LACAMORKUS (NL), (kwpn), h., 2005, **ISO** 146 (15)
ANDIAMO V (NL), (kwpn), h., 2005, **ISO** 149 (15)**ASVEGAS (IT)**, (kwpn), m., 2005, **ISO** 142 (12) **JSO** 6
SEPHORA DE WINDSOR, (sfb), f., 2006, **ISO** 149 (14) **JSO** 6
SPASCIBA DU VERT, (sfb), f., 2006, **ISO** 144 (12) **JSO** 6
UNE SAINT SIMEON, (sfb), f., 2008, **ISO** 150 (14) **JSO** 6
VISMAY DE JAUFIF, f., 2009, **ISO** 142 (15) **JSO** 6**PRODUITS ÉTALONS****L'ESPRIT (NL)**, (kwpn), 2003 **BSO** +24 (0,54)
ZWIEP DES FONTAINES (NL), (kwpn), 2004, **ISO** 160 (14) **JSO** 6 **BSO** +26 (0,60)
VANDAL DU PARC, 2009
VIRUS DES CABANES, 2009, **ISO** 134 (15) **JSO** 5 **BSO** +21 (0,55)
ATLAS DE VALLET, 2010, **ISO** 116 (15) **BSO** +11 (0,55) - Castré en 2014**PRODUIT NON PARU ANTÉRIEUREMENT****VANDAL DU PARC**, m, bai, 2009, QUESSADA DU PARC**MONTE 2014** : Agréé, S.C.E.A. LAND ROHAN - 44360 VIGNEUX DE BRETAGNE (☎ +332.40.57.15.98)

1 jument saillie, 1 pleine

FOENIX DE ROHAN, m., alezan, MANUELA DU CHATEAU**MONTE 2015** : Agréé, S.A.S. GROUPE FRANCE ELEVAGE - 14700 FALAISE (☎ +332.31.40.19.88)

3 juments saillies

LUSO (GB) (ps), bai 1992 ÉLEVÉ EN GRANDE-BRETAGNE - GSB tome 42 - SAEED MANANA

par SALSE (US) (ps) et LUCAYAN PRINCESS (IE) (ps) par HIGH LINE (GB) (ps) et GAY FRANCE (ps) par SIR GAYLORD (US) (ps)

Gagnant en Plat Entré au haras en **2014 - 10** produits immatriculés (1 SF)**MONTE 2014** : Agréé, Mme FRANCOISE THENARD - 77300 FONTAINEBLEAU

1 jument saillie, 1 pleine

FETE DE FAMILLE, f., bai f., TZARINE ROUGE**MONTE 2016** : même lieu**Propriétaire** : Mme FRANCOISE THENARD - 21, RUE DES BOIS - 77300 FONTAINEBLEAU**LUX Z (DE)** (han), bai 1988 ÉLEVÉ EN ALLEMAGNE - VHW numéro 319773688 - M. LEON MELCHIOR

par LORD CALANDO (DE) (holst) et APOCALYPTE (holst) par AHORN Z (DE) (han) et SANNTONA (holst) par CALETTO (DE) (holst)

BSO +18 (0,96) Entré au haras en **2000 - 389** produits immatriculés (147 SF), 172 indicés en SO, 13 indicés en CC, 8 indicés en DR, 1 partant en endurance, 35 présentés en hunter**MEILLEURS PRODUITS INDICÉS****LABEL Z (BE)**, (z), h., 1995, **ISO** 151 (05)
NAOMI (NL), (kwpn), f., 1995, **ISO** 140 (04)
NAUGHTY GIRL (NL), (kwpn), f., 1995, **ISO** 153 (05)
OLIMPIC 7 (DE), (kwpn), h., 1996, **ISO** 147 (11)
ROOSJE (NL), (kwpn), f., 1998, **ISO** 146 (07)
NIAGARA SONG, (sfa), f., 2001, **ISO** 141 (08) **JSO** 6
LUMINOSO LS (MX), (oes), h., 2003, **ISO** 146 (12)**PHOEBE D'ETE**, (sfa), f., 2003, **ISO** 145 (12)
RANYA DE ROY, (sfa), f., 2005, **ISO** 149 (15) **JSO** 5
SEZANNE TARDONNE, (sfa), h., 2006, **ISO** 140 (12) **JSO** 6
SIMARA ALIA, (sfa), f., 2006, **ISO** 145 (15)
SRS ORLANDO (IE), (ish), h., 2006, **ICC** 147 (13) **JCC** 6
STELLA DE MOENS, (sfa), f., 2006, **ISO** 145 (14)
UXLEY, (sfa), f., 2008, **ISO** 146 (14) **JSO** 6**PRODUIT ÉTALON****LUPICOR (NL)**, (kwpn), 1995 **BSO** +26 (0,93)
NAGANO (NL), (kwpn), 1995 **BSO** +16 (0,82)
NIVEAU (NL), (kwpn), 1995 **BSO** +4 (0,54)
TORNESCH (NL), (kwpn), 2000
POPOF DES FONTAINES, (sfa), 2003, **ISO** 122 (09) **JSO** 4 **BSO** +11 (0,58)
ADMIRAL DE LEURVEN, 2010 **BSO** +13 (0,49)
CYCLONE DE VAINS, 2012**PRODUIT NON PARU ANTÉRIEUREMENT****ELHOUANN DE TROICEY**, m, bai cl, 2014, LOU DE BELOU**MONTE 2014** : Agréé, S.A.S. GROUPE FRANCE ELEVAGE - 14700 FALAISE (☎ +332.31.40.19.88)

18 juments saillies, 14 pleines, 4 résultats inconnus

FABULEUSE D'AZUR, f., bai, ODE PIERREVILLE
FAHRENHEIT PONTUAL, f., bai f., IO DE LA GRANGE
FANDANGO DE VETIGNY, m., bai, QUORALIE DE BREKKA
FAROUK DE LA BRIDE, m., bai, ROUBLE
FASHION D'AEI, f., bai, BACCARA DE KERGLENN
FERRARI DES PARTS, f., bai, ATLETHIC GIRL**FIGOLUX DE LEZELLEC**, f., bai, REINE DU HEQUET
FLOWER DU FER CHIGNE, f., bai, LHASA DES GENETS
FOLIZE DE LOANN, f., bai, HELLO DJOLIE
FOX TROT DU CLOS, m., bai, PEPITA DE LA VIOLLE
FRODON D'OX, m., bai, OMBRE BELLI
FULL STAR DU PARK, m., bai, NIKITA DU PARK**MONTE 2015** : même lieu, 7 juments saillies**LYS D'HERBAGE** (sfa), alezan 1999 ÉLEVÉ DANS LA MANCHE - M. NOEL LETABLIER

par ARPEGE PIERREVILLE (sfa) et VALLEE D'AMOUR (sfa) par GRAND VENEUR (sfa) et POESIE D'AMOUR (sfa) par QUASTOR (sfa)

ISO 127 (03) **JSO** 5 **BSO** +8 (0,72) Entré au haras en **2004 - 22** produits immatriculés (12 SF), 8 indicés en SO, 1 indicé en DR, 1 partant en endurance, 1 présenté en hunter**MONTE 2014** : Agréé, Mme LAETITIA JULLIARD - 61470 HEUGON

5 juments saillies, 4 pleines, 1 résultat inconnu

FASHION VICTIME D'OHL, f., alezan, MARINA DE BRENNÉ**FRENCH KISS D'OHL**, f., alezan, ECLIPSE DE PINON

MONTE 2015 : même lieu, 6 juments saillies

MADE IN SEMILLY

(sfa), bai 2000 ÉLEVÉ DANS LA MANCHE - M. RICHARD LEVALLOIS et M. GERMAIN LEVALLOIS
par ALLEGRETO (sfa) et EBENE DE SEMILLY (sfa) par LE TOT DE SEMILLY (sfa) et QUENOTTE DU CHEMIN (sfa) par ST BRENDAN (GB) (ps)
ISO 174 (11) **JSO** 6 **BSO** +17 (0,91) Entré au haras en **2006 - 143** produits immatriculés (58 SF), 88 indicés en SO, 3 indicés en CC, 2 indicés en DR, 18 présentés en hunter

MEILLEUR PRODUIT INDICÉ

URBAIN DES NOES, (sfa), h., 2008, **ISO** 141 (14) **JSO** 6

MONTE 2014 : Agréé, S.C.E.A. LEVALLOIS RICHARD - 50680 COUVAINS (☎ +332.33.05.31.44)
17 juments saillies, 12 pleines, 1 vide, 4 résultats inconnus

FAITHFULL OF STAR, f., bai, NILDA DE STAR
FARANDOLE DU BISSON, f., alezan, OPERETTE DU BISSON
FARAUD SODH, m., bai, PAS SOMMEIL
FEELING FOLK, f., bai, PALESCA DU THELLE
FINSH M'AUREA, m., bai, SASSINIE DE GRANDRY

FLASH DES FONTAINES, m., bai, QUANELL DU BOILURIE
FLIGHT, m., bai, MISCHNA
FLIPPERDESTFERGEUX, m., bai, MACHINE
FONZY D'ELPHEN, m., alezan, OSIRIS DU BOIS
FRISBEE DE VERCHISY, m., bai, BAGHERA DE VERCHISY

MONTE 2015 : Agréé, M. RICHARD LEVALLOIS - 50680 COUVAINS (☎ +332.33.05.31.44)
11 juments saillies

MAGNUS ROMEO (AR)

(oes), bai f. 2001 ÉLEVÉ EN ARGENTINE - AAFE numéro 528751 - MME PATRICIA PERALTA RAMOS
par ROYAL FEU (sfa) et SOY HAPPY (oes) par HANS ANDERS Z (han) et WELTGOTTHARD LOLLIPOP (oes) par WELTGOTTHARD (old)
Entré au haras en **2011 - 16** produits immatriculés (15 SF)

MONTE 2014 : Agréé, M. GREGORY GRANDJEAN-DELIEGE - 37390 LA MEMBROLLE SUR CHOISILLE
4 juments saillies, 1 pleine, 3 résultats inconnus

FLORA LONGANE, f., bai, ALTESSE DE LAUME

MONTE 2015 : Agréé, E.A.R.L. GAUFFRETEAU DENIS HARAS DU GERY - 79250 NUEIL LES AUBIERS (☎ +335.49.65.59.49)
5 juments saillies

MAJOR DE COQUERIE

(sfa), bai 2000 ÉLEVÉ DANS LA MANCHE - M. RAPHAEL DULIN et Mme ANNICK DULIN-LEGOUPIL
par AHORN (NL) (kwpn) et DIVA DE DAMPIERRE (sfa) par JALISCO B (sfa) et OCARINA DU PONCEL (sfa) par ELF III (sfa)
ISO 166 (09) **JSO** 6 **BSO** +18 (0,61) Entré au haras en **2013 - 10** produits immatriculés (10 SF)

PRODUIT NON PARU ANTÉRIEUREMENT

ELMAJOR DE LYONS, m., alezan, 2014, ORPHEE DE LYONS

MONTE 2014 : Agréé, S.A.S. GROUPE FRANCE ELEVAGE - 14700 FALAISE (☎ +332.31.40.19.88)
3 juments saillies, 3 pleines

FIESTA DES FORETS, f., bai, VIOLA DES FORETS
FLAMBEAU DU GUE, m., alezan, KESTEL DU GUE

FLYAPPLE DE LYONS, f., bai, MY APPLE DE LYONS

MALITO DE REVE (BE)

(sfa), gris 2000 ÉLEVÉ EN BELGIQUE - SBSF tome 21 - M. ANTOINE HUYSKENS
par CUMANO (DE) (holst) et DIRA COURCELLE (sfa) par MUGUET DU MANOIR (sfa) et VALSE DE LA CROIX (sfa) par GRAND VENEUR (sfa)
BSO +25 (0,68) Entré au haras en **2008 - 111** produits immatriculés (92 SF), 16 indicés en SO, 1 indicé en CC, 1 indicé en DR, 4 présentés en hunter

MEILLEURS PRODUITS INDICÉS

ESTOY AQUI DE MUZE (BE), (bwp), f., 2004, **ISO** 166 (14)

GERALDINE VAN'T LOZERHOF (BE), (bwp), f., 2006, **ISO** 140 (14)

PRODUITS NON PARUS ANTÉRIEUREMENT

DO IT DE CLAMENS, m., gris, 2013, ROYAL ESCORT CLAMENS
ELFE ROYALE, f., gris, 2014, SYA ROYALE
EMBITION BRUNES, f., gris, 2014, IMPRESSION BLEUE
EOLE DU MAHOMET, f., bai cl, 2014, KELLY DU VALLON

ERNEST DE COQUERIE, m., gris, 2014, JACKADIE DE SAND
ETOILE DE CELLAND, f., bai f., 2014, NOBLESSE GODINIÈRE
EVER ROYAL, m., bai, 2014, C'AVEC TOI ROYALE Z

MONTE 2014 : Agréé, S.A.S. GROUPE FRANCE ELEVAGE - 14700 FALAISE (☎ +332.31.40.19.88)
68 juments saillies, 31 pleines, 7 vides, 30 résultats inconnus

FAHRENHEIT D'ORVILLE, m., bai, ASTUCE D'ORVILLE
FAIRWAYS, f., alezan, ESTEE DE KALVARIE (BE)
FALITO DE LA COSSALEE, m., bai cl, BIANCA DE LA COSSALEE
FANTASY GIRL, f., rouan, LOVERLY HILL
FASTOUREL MIRABEL, f., gris, D ANGLIE MIRABEL (BE)
FEE D'OSVIN, f., gris, SIRENE D'OSVIN
FEELING DE GRANDRY, m., bai, QUALKATIE CHRISTI
FEERIE DE COQUERIE, f., gris, LARABLUÉ DES DAMES
FELICIE DE COQUERIE, f., gris, IVRESSE DE COQUERIE
FELINE BELLADONNE, f., gris, ODESSA DE LA FOSSE
FELINE LANDAI, f., gris, KALINE DE BELLEVUE
FELINE MONTGOTHIÈRE, f., bai f., KELLY MONTGOTHIÈRE
FIDJI DE CLAIDS, m., alezan, TYA DE LA MOTTE (BE)
FIFTY DE LA BRIQUE, f., alezan, MASCOTTE

FIGARO CONDEEN, m., baimel, MA CONDEENNE DE CONDE
FLOU DE PONTS, m., gris, VENISE DE PONTS
FLASH DE COQUERIE, m., gris, GIRL DE COQUERIE
FLEUR DE COQUERIE, f., bai f., TOUT TERRAIN
FLOCON DE L'ISLE, m., gris, QUENOTTE DE L'ISLE
FLOPPY DU COUDRAY, m., bai, QUI VA DE FRIBOIS
FLORA DE RIVERLAND, f., bai, QUANAYE DE RIVERLAND
FOLIE DOUCE BELLOU, f., al bru, IDEE DU CASTEL
FOR ME DEENNE, f., gris, KRYSALIDE DE MOENS
FREE DJUMP, f., gris, PETULA DE GREE
FRESIA DU JAOLAS, f., bai, ALBANANPA (IT)
FRENCHTOUCH MILANAISE, f., alezan, HAPPY NEWS BERENCE
FUEGO DE COQUERIE, m., alezan, BENVENUTI (DE)
FURYO DES EDENES, m., bai, MATEA DU SOUTRAIT

MONTE 2015 : Agréé, Mme JULIETTE MEGRET - 14340 CORBON
47 juments saillies

MALOUBET DE PLEVILLE

(sfa), alezan 2000 ÉLEVÉ EN SEINE-MARITIME - S.A.R.L. ELEVAGE DE PLEVILLE
par BALOUBET DU ROUET (sfa) et DAYADE II (sfa) par ROX DE LA TOUCHE (sfa) et PRAICEFUL (sfa) par NIGHT AND DAY (ps)
ISO 162 (08) **BSO** +21 (0,60) Entré au haras en **2012 - 65** produits immatriculés (61 SF)

PRODUIT NON PARU ANTÉRIEUREMENT

ETINCELLE DU FAVIER, f., alezan, 2014, NATHALIE DU FAVIER

MONTE 2014 : Agréé, S.Coo.Agr. AIN GENETIQUE SERVICE - 01250 CEYZERAT (☎ +334.74.25.09.50)
96 juments saillies, 43 pleines, 7 vides, 46 résultats inconnus

FAHRENHEIT DU MEYX, m., alezan, BERINA
FAHROS DES VARINES, m., bai, TOO MUCH DE MONS
FALBALLA DE LYR, f., bai, OLIEU DE LYR
FALCON DU MORION, m., alezan, TROIKA MOUCHE
FALOU WHIZZ, m., al bru, GENEPI DES LOGES
FALOUBET DU BIOLAY, m., alezan, HURBANE BIOLAY
FALOUBET DU MONT, m., alezan, OZIAS DU MONT
FALOUBET MONTFOLLET, m., alezan, LEOLE DE MONTFOLLET
FAN DE NAO, f., bai, NAO DES PLATS
FANNIE DU PAGE, f., gris, SARA DU PAGE
FANTASTIC DE ROHAN, m., al bru, QOSMOS DE PELAMER
FANTOMAS DU SALOZ, m., bai, V'LA LASOURISDU SALOZ
FARAMIR DU MEZEL, m., alezan, TEGE DU MEZEL
FARANDOLE DE MEUSSIA, f., bai, JALNA DES SARRÉS
FARAON DE LA VIGNE, m., bai, SYBELIA DE LA VIGNE
FARFADET GRAND BUCLAT, m., alezan, JOLIE BELLE
FAST DE RICHEMONT, m., alezan, OLA DE RICHEMONT
FAST DES GEAIS, m., alezan, OPALINE DES GEAIS
FATEO DE BLANCHEVILLE, m., alezan, QAHWA DE BLANCHEVILLE

FEELING DE PLEVILLE, f., bai, COUNTDOWN FOURTY (DE)
FELICITA DU JARDIN, f., alezan, MIRELLA DU JARDIN
FERIA DU JARDIN, f., bai, NOEMI DU JARDIN
FIRST LADY DU VILLARD, f., bai, GRIOTTE DE CAROLLE
FLAM KOKKA, m., alezan, VOLGA DE WASIGNY
FLAUBERT DE ROHAN, m., al bru, UNE ETOILE DE BRIERE
FLECHE DE PLEVILLE, f., gris, COMTESSE (DE)
FLEO, m., bai, VANILLE DU CHAMP
FOLLEDINGO DE LA LIVE, f., alezan, ATOMIC DE LA LIVE
FOREVER DES GENEVRIS, m., alezan, DOPODICHE (IT)
FRAMBOISINE DU SALOZ, f., bai, ANOUD DU SALOZ
FREESTYLE TOURAIL, m., alezan, P'TITE PUCE DUTOURAIL
FRUIT DE LA PASSION, m., al bru, PASSION DE VAINS
FUEGO DES EFFEUILLERS, m., alezan, RISIS D'ELGO
FUGUEUR DU SALOZ, m., alezan, UNE SOURIS DU SALOZ
FULLIE DE CHASNAY, f., alezan, ULLIE DE CHASNAY
FUN D'ELLE, m., alezan, PETITE ETOILE D'ELLE
FUNNY GIRL DE L'ORLE, f., alezan, RAFINÉE D'AMOUR

MONTE 2015 : Agréé, S.A.S. GENES DIFFUSION - 59501 DOUAI CEDEX (☎ +333.27.99.29.29)
51 juments saillies

MANHATTAN DE SEMILLY (sfa), alezan 2000 ÉLEVÉ DANS LA MANCHE - M. RICHARD LEVALLOIS et M. GERMAIN LEVALLOIS
par ROSIRE (sfa) et ELODIE D'AURSAYE (sfa) par QUAT'SOUS (sfa) et MERINGUE II (sfa) par GRAND VENEUR (sfa)
ISO 150 (14) **JSO** 6 **BSO** +19 (0,74) Entré au haras en **2006 - 45** produits immatriculés (32 SF), 13 indicés en SO, 1 indicé en CC, 3 présentés en hunter

PRODUITS ÉTALONS

TEMPETE DU COISEL, (sfa), 2007
BRILLANT DE GATT, 2011

MONTE 2014 : Agréé, M. RICHARD LEVALLOIS - 50680 COUVAINS (☎ +332.33.05.31.44)
4 juments saillies, 2 pleines, 2 résultats inconnus

FITZROY DU MIRAL, m., alezan, ECHEC A LA REINE

FLICKA DU MENEK, f., alezan, BAIA DU MENEK

MONTE 2015 : même lieu, 3 juments saillies

MANILLON ROUGE (sfb), noipan 2000 ÉLEVÉ DANS LA MANCHE - M. FERNAND LEREDDE
par PAPILLON ROUGE (sfa) et ESTRONA (NL) (kwpn) par ZORTIN (NL) (kwpn) et ZASTRONA (NL) (se) par SULTAN (kwpn)
BSO +18 (0,69) Entré au haras en **2008 - 20** produits immatriculés (8 SF), 15 indicés en SO, 1 indicé en CC, 3 présentés en hunter

MILLEUR PRODUIT INDICÉ

UNIVERS D'OR, m., 2008, **ISO** 140 (14) **JSO** 6

PRODUIT ÉTALON

UNIVERS D'OR, 2008, **ISO** 140 (14) **JSO** 6 **BSO** +18 (0,54)

MONTE 2014 : Agréé, S.C.E.A. HARAS DES ROUGES - 50750 ST EBREMOND DE BONFOSSE (☎ +332.33.56.09.35)
1 jument saillie, 1 pleine

FICELLE DU VERET, f., bai, ETHMIE DU VERET

MARLOU DES ETISSES (sfa), bai f. 2000 ÉLEVÉ DANS LA MANCHE - M. JEAN-FRANCOIS BATILLAT et Mme CORINNE BATILLAT
par QUIDAM DE REVEL (sfa) et ANDJA D'INCOVILLE (sfa) par PERSAN II (sfa) et JAGUARE (sfa) par ESPOIR DU SCION (sfa)
ISO 160 (13) **JSO** 6 **BSO** +14 (0,90) Entré au haras en **2006 - 143** produits immatriculés (76 SF), 67 indicés en SO, 1 indicé en CC, 4 indicés en DR, 10 présentés en hunter

MILLEUR PRODUIT INDICÉ

UCCELLO DE WILL, (sfa), h., 2008, **ISO** 144 (15)

PRODUIT NON PARU ANTÉRIEUREMENT

ELLA DE WILL, f., bai, 2014, SABINA (NL)

MONTE 2014 : Agréé, S.A.S. GENES DIFFUSION - 59500 FRAIS MARAIS (☎ +333.27.99.29.29)

38 juments saillies, 25 pleines, 13 résultats inconnus

FACETTE DES FALAISES, f., alezan, NOISETTE DES FALAISES
FAIRPLAY DE LA FOSSE, m., al bru, KYRIELLE DE LA FOSSE
FALONE DE LA WARNELLE, f., bai, QUININE D'ASKITA (BE)
FANDJO DE MERE, m., alezan, HAIDI DE FLOGNY
FANTAISIE D'HONTAREDE, f., gris, RIVIERA DE BARRES
FARANDOLE D'AMY, f., alezan, JADE D'AIMEY
FAUVE DE MAZERROY, f., bai, ROSE ANNA
FAYETTE DE L'ANGEVINE, f., bai, PELIADE DAUDAIE
FEAL DE LA COSTE, m., bai, KERMESSE DU HAMEL
FEALE DE L'YSER, f., al bru, UNE DUVINNEBUS
FEELING DU GROS ARBRE, f., alezan, LAROUSSO DALEX
FENOMENO LA COSTE, m., bai, LILA DE BELAIR

FILOU DE BUIRE, m., bai, QUINZE MAI DE BEL AIR
FILOU DES ETISSES, m., bai, QUEDIE DES ETISSES
FINAUD DES FALAISES, m., bai, TARTINE DES FALAISES
FIONA BRIOVERE, f., bai, SOLENZARRA BRIOVERE
FIRENZE D'AUMALE, f., bai, JENA DE BOUKINCAMP
FIRSTCLAIRFONTAINE, m., alezan, UDINE DES SORBIERS
FLANAGAN M'AUREA, m., bai, VOLUPTÉ M'AUREA
FLASH CLAIRE FONTAINE, m., bai, NOISETTE DU VERPARC
FLORA DU RUISSEAU, f., bai, OLISTAR
FLOT DES FALAISES, m., bai, TOSCANE DES FALAISES
FURIOSA DU GUINEFORT, f., gris, EXCEPTION (DE)

MONTE 2015 : même lieu, 52 juments saillies

MARQUIS DE LA LANDE (sfa), bai f. 2000 ÉLEVÉ DANS LA MANCHE - M. PIERRE LECONTE et Mme ANGELINE LECONTE
par QUITO DE BAUSSY (sfa) et CYBELE DE LA LANDE II (sfa) par STARTER (sfa) et ROSE DE LA LANDE (sfa) par LE PLANTERO (sfa)
ISO 169 (11) **JSO** 6 **BSO** +18 (0,80) Entré au haras en **2007 - 73** produits immatriculés (68 SF), 27 indicés en SO, 1 indicé en CC, 3 présentés en hunter

PRODUIT NON PARU ANTÉRIEUREMENT

VICKY DAN, f., bai, 2009, QORAH DAN

MONTE 2015 : Agréé, Mme EMMANUELE PERRON PETTE - 14270 LE MESNIL MAUGER (☎ +332.31.61.95.35)

MONTE 2016 : même lieu

Propriétaire : S.A.R.L. HARAS DES COUDRETTES - LES COUDRETTES - 14270 LE MESNIL MAUGER

Mort en 2014

MASTER VAN DE HELLE (BE) (sbs), noipan 1996 ÉLEVÉ EN BELGIQUE - SBS numéro 30373 - VAN DE HELLE NV
par ESPRIT DE CONQUETE (sfa) et DELPHINE DE BEINE (sfa) par GALOUBET A (sfa) et THEO (sfa) par URIEL (sfa)
ISO 153 (08) **BSO** +16 (0,64) Entré au haras en **2013 - 32** produits immatriculés (19 SF), 3 indicés en SO, 1 présenté en hunter

MILLEUR PRODUIT INDICÉ

SAMOS DE BON VOULOIR (BE), (sbs), h., 2002, **ISO** 149 (13)

PRODUIT NON PARU ANTÉRIEUREMENT

ENJOY THE DREAM, m., bai, 2014, IGOLINE DE LANDETTTE

MONTE 2014 : Agréé, M. PAUL LOISIL - 36250 NIHERNE (☎ +332.54.39.43.70)

28 juments saillies, 14 pleines, 2 vides, 12 résultats inconnus

FANCY BLUE DIAM, f., bai, QUATY CAMPAGNE
FANDGIO D'ORCHIS, m., alezan, MORILLE DE MONT
FEELING MASTER, m., bai f., IDYLLE DU PARC

FIDJI DE NYIRANG, m., alezan, IASO DE SERIPHEE
FUNKY DU CLOS, m., alezan, QUETTIE DU CLOS

MONTE 2015 : même lieu, 31 juments saillies

MONTE 2016 : même lieu

Propriétaire : Mme BETH LOISIL - VARENNES - ECURIE DE LA CLAISE - 36250 NIHERNE (☎ +332.54.39.43.70)

MERCREDI DE MARS (sfa), gris 2000 ÉLEVÉ DANS L'ORNE - S.A.R.L. MARS C.
par CARTHAGO (DE) (holst) et TOSCA DE REVEL (sfa) par KISSOVO (sfa) et DIRKA (sfa) par NANKIN (sfa)
ISO 142 (11) **JSO** 6 **BSO** +16 (0,85) Entré au haras en **2007 - 112** produits immatriculés (85 SF), 48 indicés en SO, 8 indicés en CC, 3 indicés en DR, 1 partant en endurance, 7 présentés en hunter

MONTE 2014 : Agréé, S.A.S. HARAS BOIS MARGOT - 14590 LE PIN (☎ +332.31.31.64.03)

36 juments saillies, 19 pleines, 2 vides, 15 résultats inconnus

FAHRENHEIT DES ILES, m., alezan, JALNA DES RAMEAUX
FALLYNG LOVE, f., al bru, NAIADÉ DE LA CRUE
FANTASTIQUE OF COURSE, m., bai, OF COURSE CORUBERT
FANTINE DU LOIR, f., bai f., LIBERTINE DU LOIR
FEBVRE DE LUSSE, m., gris, OPALINE DE LUSSE
FEELING DE MAI, m., alzel, HAVANE DE LA SALUD
FEELING DE ROUGEFORT, f., alezan, LOVELY DELAMOTTE
FETE DE LA HAYE, f., baimel, VALERIANE (CH)
FILOU DE JAF, m., gris, VENISE DE JAF

FLOCON DU DAME, m., bai, JUDY MAIL
FOLIE DE LA HAYE, f., alezan, KOLIFA DU VALON
FOXTROT DES CRETES, f., alezan, MESANGE DE MELS
FRIMEUSE D'AMOUR, f., rouan, VIVE D'AMOUR
FRIVOLE DE RIBAUD, f., alzel, URIAGE DE RIBAUD
FURIOSA DE MAI, f., bai f., L'ASCA KERELLEC
FURIOSO DELA ROCHE, m., bai, QUETTA DE LA PESRELLE
FURTIF DU MERLE, m., alezan, MATAARI DE SAFRAY

MONTE 2015 : même lieu, 19 juments saillies

MERLINO MAGO (GB)

(ps), bai 1994 ÉLEVÉ EN GRANDE-BRETAGNE - GSB tome 43 - RAZZA ASCAGNANO
 par MTOTO (GB) (ps) et KING NOVA (IE) (ps) par KINGS LAKE (US) (ps) et ANNA IVANOVNA (IT) (ps)
 par BONCONTE DI MONTEFELTRO (IT) (ps)

Entré au haras en **2004 - 41** produits immatriculés (8 SF), 3 indicés en SO, 2 indicés en CC, 2 indicés en DR,
 3 gagnants en CP (dont 1 en plat PS, 2 en plat SF), 5 gagnants en CO

MEILLEUR PRODUIT INDICÉ

BELLE JOSEE, (ps), f., 2005, Gagnant en Obstacles

MONTE 2014 : Agréé, M. ERIC POUHEY - 65350 CABANAC (☎ +335.62.35.16.48)

3 juments saillies, 2 pleines, 1 résultat inconnu

FIDJI DU POUHEY, f., bai, JELATI

MONTE 2015 : même lieu, 3 juments saillies

MESSIRE ARDENT

(sfa), bai 2000 ÉLEVÉ DANS LE LOIRET - Mme MARIE-CHRISTINE DAVAILLE

par APACHE D'ADRIERS (sfa) et STAR ARDENTE (sfa) par JALISCO B (sfa) et NOUVELLE ARDENTE (sfa) par URIEL (sfa)

ISO 140 (09) JSO 6 BSO +16 (0,85) Entré au haras en **2006 - 215** produits immatriculés (195 SF), 55 indicés en SO, 2 indicés en CC,
 2 présentés en hunter

PRODUITS NON PARUS ANTERIEUREMENT

DOLCE VITA D'UNO, f, bai, 2013, NOBLESSE D'UNO

ELIXIR DES CHAMPS, m, alezan, 2014, DALYE DEBUNOUVIERE

MONTE 2014 : Agréé, Dr. Vét. DENIS HUBERT - 50000 ST LO (☎ +332.33.05.54.15)

10 juments saillies, 6 pleines, 1 vide, 3 résultats inconnus

FIRST LADY DU PIRUDEL, f., alezan, STARTILE

FRIPOUILLE, f., alezan, MIRA DU BOSQ

FLEUR DE CARTERET, f., bai, TANAISIE

FUNNY GIRL OF SWISS, f., bai, INCENDIAIRE

MONTE 2015 : Agréé, CT DE ST GAUDENS - 31800 ST GAUDENS (☎ 05.61.89.42.39)

9 juments saillies

MIAMI DE SEMILLY

(sfa), bai 2000 ÉLEVÉ DANS LA MANCHE - M. RICHARD LEVALLOIS et M. GERMAIN LEVALLOIS

par VOLTAIRE (DE) (han) et TATI DU PALIS (sfa) par MUGUET DU MANOIR (sfa) et LONGITUDE (sfa) par UKASE (sfa)

ISO 140 (09) JSO 6 BSO +10 (0,91) BDR +5 (0,45) Entré au haras en **2007 - 164** produits immatriculés (99 SF), 85 indicés en SO, 5 indicés en CC,
 4 indicés en DR, 17 présentés en hunter

MEILLEURS PRODUITS INDICÉS

ULA DE BEAUFOR, (sfa), f., 2008, **ISO 146 (14)**

ULRIK DE VESQUERIE, (sfa), m., 2008, **ISO 140 (14) JSO 6**

PRODUIT ÉTALON

ULRIK DE VESQUERIE, (sfa), 2008, **ISO 140 (14) JSO 6 BSO +18 (0,58)**

MONTE 2014 : Agréé, S.C.E.A. LEVALLOIS RICHARD - 50680 COUVAINS (☎ +332.33.05.31.44)

34 juments saillies, 22 pleines, 12 résultats inconnus

FAFOU DE BORDENAVE, m., bai, EUSKERA
FAI PA CI DE LA BRIDE, f., bai, AMBER VAN HET AKENHOF (BE)
FAIRY DES CARMILLES, f., bai, KAPRICA DE BEAUFOR
FAVIE D'UHART, f., bai, BRUME D'UHART
FEELGOOD DE BORDENAVE, f., alezan, GAZELLE DE CANTA
FERIA DU LANDRAN, f., bai, UDAYA DE LIGNY
FERRARI DE L'HORIZON, f., bai, SUNDAY OF LAKE
FIDJI DE BEAUFOR, m., bai, ROSEE DE BEAUFOR
FISTON DE DRAOU, m., bai, KHAZADE OF RING

FLAMENCO DE BEAUFOR, m., alezan, SHIRA DE BEAUFOR
FLASHMCQUEEN BEAUFOR, m., bai, RUSKAYA SEMILLY
FLINT DE TOSAS, m., bai, HIPPIE DE SEMILLY
FLORIDE DE LA PRISE, f., bai, QUATRA VAN DE ZUUTHOEVE (BE)
FOURMI DU DORAL, f., bai, MELODIE VAN HET LINDEHOF (BE)
FOXROCK SODH, m., al bru, IRLANDE DES FOUGERES
FRAISE DE NARDAT, f., alezan, QUEVEN D'AILLEURS
FRIMOUSSE DE BEAUFOR, f., bai cl, ROSEE DE BEAUFOR

MONTE 2015 : même lieu, 14 juments saillies

MIGHTY MAGIC (DE)

(holst), bai f. 2003 ÉLEVÉ EN ALLEMAGNE - HV numéro 4503 - M. OTTO LIENAU

par MYTENS (US) (ps) et NEIKA I (holst) par HERALDIK (CZ) (ps) et FIONA VIII (holst) par LAVALL I (holst)

Entré au haras en **2009 - 45** produits immatriculés (31 SF), 5 indicés en SO, 3 indicés en CC

MONTE 2014 : Agréé, M. BENOIT BURBAN - 61360 VIDAI

50 juments saillies, 19 pleines, 1 vide, 30 résultats inconnus

FABLE DES CHARMILLES, f., bai, PASHMINA MAIL
FANTINE DU TERROIR, f., bai, JUSTINE DU TERROIR
FEEL MAGIC JAL, f., bai, SHADE AU SEIGNEUR
FELINE CAT FIDJIS, f., noipan, TESS DE LEGENDE
FIGARY DE L'ARTA, f., bai, IRIS DE BOIS GUAIS
FIGHTY MAGIC MAQUIVA, m., bai, UNDINA VAN DE ZUUTHOEVE

(BE)
FIGHTY MAGIC, m., bai, VALSEUSE DE LA VALLEE
FLADELFIADUFEUILLARD, f., bai, LUCIOLE DE MAZIERE
FIREMAGIC ROUSSELIERE, m., bai, FEN'X DE LA RIVE
FIZZ MAGIC LABEL, f., bai, OLA DE LA MOTTE
FLANELLE DE L'OCEAN, f., bai, SEXY KISS

MONTE 2015 : même lieu, 39 juments saillies

MONTENDER (NL)

(kwpn), bai f. 1994 ÉLEVÉ AUX PAYS-BAS - KWPN numéro 948481 - M. JOHNNY VISSCHEDIJK

par CONTENDER (DE) (holst) et JESPRIT (kwpn) par BURGGRAAF (DE) (holst) et ESPRIT (kwpn) par ETNA (sfa)

BSO +23 (0,62) Entré au haras en **2006 - 126** produits immatriculés (99 SF), 9 indicés en SO, 2 présentés en hunter

MEILLEURS PRODUITS INDICÉS

MISS D'AIX Z, (z), f., 2006, **ISO 149 (13) JSO 6**

TOKYO DU SOLEIL, (sfa), m., 2007, **ISO 147 (15)**

PRODUIT ÉTALON

MONTE BELLINI (DE), (westf), 2002

MONTE 2014 : Agréé, S.A.S. HARAS BOIS MARGOT - 14590 LE PIN (☎ +332.31.31.64.03)

282 juments saillies, 126 pleines, 24 vides, 132 résultats inconnus

FABULEUX DE L'ISLE, m., bai, MISS URANIE DE L'ISLE
FAIRWAY TAME, m., noipan, AQUILA TAME
FAIRY TALES, f., bai, KAMINE DE BOULAYE
FAKIR DES ROQUES, m., bai, MYRTILLE DES ROQUES
FALCO DES ROQUES, m., bai, REGENCE DES ROQUES
FALCO MINOTIERE, m., bai, INASCOTTE MINOTIERE
FALCOM DU LYS, m., bai, KINDY DES BRUYERES
FALCOR D'IDELLA, m., bai, REIMPRESSON
FALKO DE MOREL, m., bai f., ROSY DE MOREL
FAME'ZELLE DES FROUX, f., bai, RAPSODIE DES DOUES

FANTOME DE SAINT'A, m., bai, DOLLYDOL DU LOUP
FAR WEST DE RIVERLAND, m., bai, ACTRICE DE RIVERLAND
FARCEUR DE LA BRIDE, m., bai, TAGOUNA DES BOIS
FARCEUR DES VIGNES, m., bai, APPLE PIE GIBAY
FARE WELL FARMER, f., bai f., QUEEN BEE FARMER
FARFADET RUMEL, m., bai, MINNIE MOUSSE
FARO DE LA BRESSE, m., bai, SIBELLE DE LA BRESSE
FARZACK DES ABBAYES, m., bai, PALME DU LANDEY
FAUSTINE DE MORGALI, f., bai f., LOLITA DE MORGALI
FAYA DE LA BOTTE, f., bai, UNESCA DE LA BOTTE

FEEL GOOD DE CASSIS, m., bai, ROMANE DES DAMES
FEELING D'URVILLE, m., bai f., ÉTOILE DU MESLIER
FELINE DE BOYER, f., bai, DOMINO GERBAUX
FELINE DU CLOS FLEURI, f., bai, FALINE VAN ORSHOF (BE)
FELINE POM'N GREY, f., bai, IVRESSE DU MURIER
FENIX DES JONCS, m., bai, FOY D'AMOUR CEPEDE
FENIX DES LOGES, m., bai f., ASIA DES LOGES
FERLUCHE DE KER GAS, f., bai, ROZEN DE LONGPRE
FERRARI SUNHEUP, m., bai f., JARNIE DU HEUP
FERRERO D'ESCHEN, m., bai, RENATA DU JARDIN
FESTIF D'EOLE, m., bai, MARITZA DES HAYETTES
FESTIVAL DE BRION, m., bai, REINE DE BRION
FETICHE DE RIVERLAND, m., bai, QUALISKA DE RIVERLAND
FETICHE DU VEILLON, m., bai f., ROSY DU VEILLON
FEYNOMENE DE PROYES, f., bai, PATCHULY DES BLES
FHARAON DU LEON, m., noipan, QUID'ALM
FIDDLERSONG DE RAVEL, m., noipan, IVRESSE DE RAVEL
FIDJI D'ARGENT, f., bai, PIMPRENELLE DE MARS
FIFA DE RIMA, f., bai f., MAYARA
FIFTYSHADES OF JARSAY, m., bai, JESABELLE D'ELLE
FIGARO DE GLANVILLE, m., bai, MELINA ROUGE
FIGURYNE DES BOCHARDS, f., bai f., TOULONE UNE PRINCE
FILANTE DE RIVERLAND, f., bai, HOCITA DES BOIS
FILOU, m., bai, SIALOTTA BOIS MARGOT
FIorentina JAL, f., bai f., REICHA DU THEILLET
FIREFLY HAPPY, f., bai, PALADINE PIRONNIERE
FIRST BOY DU MONT, m., bai f., VENISE DES VEYS
FIRST BUCAILLE, m., bai, AMANDE TAME
FIRST LADY DE CIRCEE, f., bai, NOBLE D'ALTENBACH
FIRST LADY DE JARSAY, f., noipan, VOLINE DU BEUVRON
FIRST LADY D'EOLE, f., bai, TALUDIUM Z (BE)
FLAMAN ROSE DU GUILLY, m., bai, QUEEN ROSE DU GUILLY
FLAMENCKO DE TAEI, m., bai, HARMONY DES GENETS
FLAMENCO LONGANE, m., bai, ROSE DE LAUME
FLASH BACK DU UP, m., bai, ONELIE DE LOJOU
FLASHDANCE DE JARSAY, f., noipan, SURPRISE DE JARSAY
FLASHTENDER BERENCE, m., bai, OTCREAM BERENCE
FLEUR DU CAUSSE, f., bai, KATARINA DE MELS
FLIKA DU LUOT, f., bai f., PRALINE DU LUOT

MONTE 2015 : même lieu, 247 juments saillies

MOZART DE BENY ^(sfa), alezan 2000 ÉLEVÉ DANS LE CALVADOS - G.A.E.C. DE BENY

par TIMORRAK DES ISLES ^(sfa) et ALTESSE DE BENY ^(sfa) par STARTER ^(sfa) et PERLE NOIRE ^(sfa) par QUASTOR ^(sfa)

ISO 170 (13) **JSO** 6 **BSO** +12 (0,74) Entré au haras en **2007 - 24** produits immatriculés (19 SF), 13 indicés en SO

MONTE 2014 : Agréé, Dr. Vét. ERIC GLINGANI - 27600 GAILLON (☎ +332.32.53.01.65)
 2 juments saillies, 2 pleines

FREDO DE L'ISLE, m., alezan, UNE COLOMBE DE L'ISLE

MONTE 2015 : Agréé, M. BRUNO LECHEVALIER - 60300 BOREST
 2 juments saillies

MOZART DES HAYETTES (BE) ^(sbs), bai 1996 ÉLEVÉ EN BELGIQUE - SBS numéro 30318 - HARAS DES HAYETTES

par PAPIILLON ROUGE ^(sfa) et CALBONNY (NL) ^(kwpn) par NIMMERDOR (NL) ^(kwpn) et ALBONNIE (DE) ^(han) par ALME ^(sfa)

ISO 163 (08) **JSO** 6 **BSO** +20 (0,89) Entré au haras en **2001 - 169** produits immatriculés (126 SF), 64 indicés en SO, 1 indicé en CC, 1 indicé en DR, 7 présentés en hunter

MEILLEURS PRODUITS INDICÉS

RAVEL DES HAYETTES (BE), ^(sbs), h., 2001, **ISO** 146 (14)
ROXANE DES HAYETTES (BE), ^(sbs), f., 2001, **ISO** 144 (13)
OCEANE DE TATHOU, ^(sfb), f., 2002, **ISO** 145 (08) **JSO** 6
ORSON DES HAYETTES, ^(cs), m., 2002, **ISO** 166 (12)

MELODY DES HAYETTES Z (BE), ^(z), f., 2004, **ISO** 148 (12) **JSO** 6
GOOPER D'ARGOUGES, ^(sfa), h., 2004, **ISO** 152 (13) **JSO** 6
MAGIQUE VH MOESHOF Z (BE), ^(z), f., 2005, **ISO** 150 (15)

PRODUITS NON PARUS ANTÉRIEUREMENT

CATOKI DES FORETS, m, bai, 2012, FIFI DES FORETS
COMPORTA DES FORETS, f, bai, 2012, MAJESTUEUSE DESFORETS
DALIDA DES FORETS, f, alezan, 2013, FIFI DES FORETS

ERASMUS DE TIVOLI, m, alezan, 2014, IBERIA DE TIVOLI
ETSUKO BERENCE, f, bai, 2014, TCHINTCHIN BERENCE

MONTE 2014 : Agréé, S.A.S. GROUPE FRANCE ELEVAGE - 14700 FALAISE (☎ +332.31.40.19.88)
 9 juments saillies, 6 pleines, 1 vide, 2 résultats inconnus

FIDELIA DES FONTAINES, f., gris, QUICK UP D'HEBERTOT
FIGTHER JET EPONA, m., bai, QIARA
FLAMBOYANT DU BANCO, m., alezan, STORY DU BANCO

FLOPPY DU THOT, m., bai f., KALICYA DU THOT
FOR PLEASURE ONE, m., alezan, BADAWIYA

MONTE 2015 : Agréé, Mme VIRGINIA MONGNE - 08240 HARRICOURT
 6 juments saillies

MR FLY DE LANDETTE ^(sfa), gris 2000 ÉLEVÉ EN MAYENNE - Mme SYLVIE THOMAS

par GALOUBET A ^(sfa) et SUNFLY ^(ac) par SUMBEAM ^(aa) et FLYING HAIR ^(ps) par FLYING RELIC ^(ps)

ISO 135 (15) **JSO** 6 **BSO** +13 (0,76) Entré au haras en **2007 - 102** produits immatriculés (85 SF), 17 indicés en SO, 2 indicés en CC, 2 indicés en DR, 3 présentés en hunter

PRODUITS NON PARUS ANTÉRIEUREMENT

DEMON DE LANDETTE, m, alezan, 2013, ROSE DE LANDETTE
DJASON DUNE, m, gris, 2013, DIPHYLE DUNE
DRAPEAU DE LANDETTE, m, alezan, 2013, QUOQUINE DE LAN-

DETTE
DUHALAGE DE LANDETTE, m, bai, 2013, KERRIA DU HALAGE

MONTE 2014 : Agréé, M. EMMANUEL SPINNEWYN - 53170 LA BAZOUGE DE CHEMERE (☎ +332.43.58.54.32)
 22 juments saillies, 13 pleines, 9 résultats inconnus

FICUS DE PLANCHETTE, m., bai, SPIREE DE PLANCHETTE
FILASTROCCA DE CHATAY, f., al bru, RISSIGARDE
FILOU DU PUIT, m., choco, NORIA DE BRENNE
FIorentina MASSUERE, f., alezan, KIARA
FLORA DE BORANE, f., noipan, FLEUR DE CHOISY

FLUTEAU DU MURIER, m., alezan, SYRIELLE DU MURIER
FLY BLUE, f., gris, REBELLE DE LANDETTE
FLYING BLUE GEM, m., bai, SCUADRA
FONZI D'EXCELLE, m., aubere, ROSE D'EXCELLE
FOURBE DU MURIER, f., gris, OASIS DU MURIER

MONTE 2015 : Agréé, Mme SYLVIE THOMAS - 53600 MEZANGERS
 17 juments saillies

MURIESCO DU COTENTIN ^(sfa), bai 2000 ÉLEVÉ DANS LA MANCHE - M. MICHEL TRUFER et M. PIERRE LE BOULANGER

par DOLLAR DU MURIER ^(sfa) et ELISA DE BREKKA ^(sfa) par QUIDAM DE REVEL ^(sfa) et PIVOINE DE BREKKA ^(sfa) par KAYACK ^(sfa)
ISO 147 (09) **JSO** 6 **BSO** +19 (0,87) Entré au haras en **2006 - 68** produits immatriculés (8 SF), 47 indicés en SO, 5 indicés en CC, 1 indicé en DR, 1 partant en endurance, 10 présentés en hunter

MEILLEUR PRODUIT INDICÉURANUS D'OMONVILLE, (sfa), h., 2008, **ISO** 144 (14) **JSO** 6**MONTE 2014** : Agréé, Dr. Vét. LUC EUGENE FRANCOIS RAPPE - 55700 STENAY (☎ +333.29.85.37.59)

2 juments saillies, 2 pleines

FALCON DE VIRTON (BE), m., bai, WHITNEY DE L'OTHAIN (BE)

FLAMME DU FAUBOURG, f., alezan, TOURNELLE DU FAUBOURG

MONTE 2015 : Agréé, S.A.S. GENES DIFFUSION - 59500 FRAIS MARAIS (☎ +333.27.99.29.29)

6 juments saillies

MUST'POM

(aa), al fon 2000 ÉLEVÉ EN HAUTE-VIENNE - M. JACQUES BASTIN LAVAUZELLE

par RYON D'ANZEX (aa) et POMME (aa) par IAGO C (aa) et COULINE (aa) par COURLIS (*aa*)

ISO 128 (05) **JSO** 6 **BSO** +6 (0,78) **ICC** 101 (09) Entré au haras en **2006 - 78** produits immatriculés (21 SF), 19 indicés en SO, 5 indicés en CC, 1 indicé en DR, 1 partant en endurance, 2 présentés en hunter**PRODUIT ÉTALON**

TOO MUST DE LA FORGE, (oc), 2007

PRODUIT NON PARU ANTÉRIEUREMENT

EDEN BOY AMG, m, bai f., 2014, LUTINE DE CHANAY

MYLORD CARTHAGO

(sfa), gris 2000 ÉLEVÉ DANS LE PUY-DE-DOME - Mme PAULE BOURDY DUBOIS

par CARTHAGO (DE) (holst) et FRAGRANCE DE CHALUS (sfa) par JALISCO B (sfa) et NIFRANE (sfa) par FURY DE LA CENSE (sfa)

ISO 178 (12) **JSO** 6 **BSO** +25 (0,98) **BCC** +19 (0,63) Entré au haras en **2005 - 1052** produits immatriculés (664 SF), 542 indicés en SO, 38 indicés en CC, 17 indicés en DR, 1 présenté à l'attelage, 79 présentés en hunter**MEILLEURS PRODUITS INDICÉS**SURF DE LA CENSE, (sfa), h., 2006, **ISO** 153 (14) **JSO** 5TIM DE LA LANDE, (sfa), h., 2007, **ICC** 143 (14) **JCC** 6TIMON D'AURE, (sfa), h., 2007, **ISO** 157 (15) **JSO** 6TIP TOP DES TESS, (sfa), h., 2007, **ISO** 145 (15)TOLEDE DE MESCAM, (sfa), f., 2007, **ISO** 151 (15)TOTEM DE BRECEY, (sfa), h., 2007, **ICC** 140 (13) **JCC** 6TRAVIATA DU LESME, (sfa), f., 2007, **ISO** 143 (13) **JSO** 6TWENTYTWO DES BICHES, (sfa), f., 2007, **ISO** 146 (13) **JSO** 6UHLAN OKKOMUT, (sfa), h., 2008, **ISO** 142 (14) **JSO** 6UN LORD DU ROZEL, (sfa), h., 2008, **ISO** 142 (14) **JSO** 6UP DAISY DE SULLY, (sfa), f., 2008, **ISO** 143 (15)URANE DU BUSSON, (sfa), f., 2008, **ISO** 147 (14) **JSO** 6UTES DE BIENVENU, (sfa), f., 2008, **ISO** 140 (14) **JSO** 6UTOPIE VILLELONGUE, (sfa), f., 2008, **ISO** 152 (15) **JSO** 6VALMY DE LA LANDE, m., 2009, **ISO** 151 (15) **JSO** 6VANINA DE SULLY, f., 2009, **ISO** 140 (15) **JSO** 6VICTORIA DU MESNIL, f., 2009, **ISO** 142 (15) **JSO** 6VIRTUOSE BREIL, h., 2009, **ISO** 144 (15) **JSO** 6VIVA D'AURE, f., 2009, **ISO** 141 (15) **JSO** 6**PRODUITS ÉTALONS**

TOURON DU CRIEU, (sfa), 2007

UGO DU MARQUET, (sfa), 2008, **ISO** 130 (14) **JSO** 5 **BSO** +16 (0,58)ULYSSE DU GRANIT, (sfa), 2008, **ISO** 120 (13) **BSO** +11 (0,56) - Castré en 2011UNESPERATE D'EMMA, (sfa), 2008 **BSO** +6 (0,49) - Castré en 2013VALMY DE LA LANDE, 2009, **ISO** 151 (15) **JSO** 6 **BSO** +20 (0,60)VOLTIGEUR DU BOIS, 2009 **BSO** +2 (0,56)

BACHUS DE LA BARRE, 2011

BAL MASQUE RIGOULOTS, 2011

BIG BANG DES GENETS, 2011, **ISO** 114 (15) **BSO** +16 (0,51)

BULGA DES EPASSES, 2011

CALYPSO DE PAREID, 2012

PRODUITS NON PARUS ANTÉRIEUREMENT

VALROSE DE MARGAUX, f, bai, 2009, IRISSE DU BREUIL

APPLE DE LA CARTE, f, gris, 2010, BROOKLYNE

CYCLONE DE LA GAZO, h, rouan, 2012, POMONE DU RIAUJONCS

DAYANA DU FIEF, f, gris, 2013, FAVORITE DU FIEF

ENJOY DE MAJOGÉ, m, rouan, 2014, GIGI DE LA REMISE

MONTE 2014 : National, GESTION IAC - 78610 LES BREVIAIRES

73 juments saillies, 52 pleines, 3 vides, 18 résultats inconnus

FACETTE DE RUEIRE, f., alezan, MONODIE DE RUEIRE

FAHOTEP DE SALAMMBO, m., alzmel, LASWANE KERNAT

FAKTIS DE LA MALOUINE, f., alezan, RASALANDE (NL)

FALL'IN LOVE, m., al bru, MALAKITE DE MAI

FANNY GIRL DU LOZON, f., bai, SYLVIA DE TOSCANE

FANTAISIE DE PEYRE, f., alzmel, GAÏETE DE LORMETTE

FARA DE KERGLENN, f., gris, BACCARA DE KERGLENN

FARGASS DE KERGLENN, m., gris, BACCARA DE KERGLENN

FARMENN DE KERGLENN, f., bai, VENT DU SUD KERGLENN

FARO DE MOULINCOURT, m., bai, PICARA DE CARTIGNY

FARTHAGO D'AMY, m., bai f., QUERELLE D'AMY

FASHION DE COSNIERE, f., bai, TALMA DE COSNIERE

FEE DU BOULAT, f., al bru, IVY DU CLOU

FENIX DE LA LANDE, m., al fon, QUILANE DE LA LANDE

FENIX DES ESSARTS, m., bai, IVOIRE DES ESSARTS

FERIA DE LA FERRIERE, f., bai f., BOPPY (NL)

FIDJI DE BELVEZAY, f., bai, QUEEN DE ROUHET

FIERTE DES DALENNES, m., al bru, JAZZY DES ROIS

FIGARO DES TESS, m., alzmel, QUEEN DES TESS

FILAE DES MOLIERES, f., alezan, KINOLA DU HAMEL

FILLYPINE MARGEOTIERE, f., alezan, JAEKENE MARGEOTIERE

MONTE 2015 : Agréé, S.A.R.L. FRANCE ETALONS - 08250 TERMES

92 juments saillies

FINESSE DE RUEIRE, f., bai, AMELIE DE LUX

FIRSTDREAM, f., gris, OPHELIE D'OLYMPHE

FLASH BACK DELA CENSE, m., bai, HATIMA (PL)

FLASH DU PUIITS, m., gris, MYRTILLE DU PUIITS

FLECHE DE KERGLENN, f., gris, URCILE DE KERGLENN

FLORA DE KERGLENN, f., gris, UNNA DE KERGLENN

FLORA DERICK, f., bai f., CORADINA DERICK

FLY DE SAINT FRAY, m., bai, GANESHA L'ENCHANTE

FLYIN' LORD TOURTOULOU, f., al bru, UNIKA DE TOURTOULOU

FOLIE DES ESSARTS, f., bai, REGLISSE DES ESSARTS

FORLANE CORUBERT, m., al bru, ORLANE CORUBERT

FORTUNE DES GREZILS, m., al bru, ORE DES GREZILS

FRANKY DE VERDOSO, m., gris, LAIKA DE BACON

FRENCH LANDE, m., bai, MISS DE LA LANDE

FREYJA DE LA FLUTIERE, f., bai, UMACA DE CREANS

FRINGAN DE VESQUERIE, m., alezan, ULANE DE VESQUERIE

FRISHKA HEUTIERE, f., al fon, RISHKA HEUTIERE

FUN CHIC, f., bai, PAS SI CHIC

FUN DU PAS ST MARTIN, m., bai cl, TAORMINA DE LOUAN

FUNAM DE L'ISAC, f., baimel, LAMALINE LA NOE

FURIOSO DU ROZEL, m., alezan, PESETAS DU ROZEL

NABAB DE REVE (BE)

(sbs), bai 1990 ÉLEVÉ EN BELGIQUE - SBS numéro 106995 - M. STEPHAN DE BRUYN

par QUIDAM DE REVEL (sfa) et MELODIE EN FA (sfa) par ARTICHAUT (sfa) et CARAVELLE (sfa) par BEL AVENIR

BSO +15 (0,97) Entré au haras en **1998 - 655** produits immatriculés (291 SF), 280 indicés en SO, 2 indicés en CC, 11 indicés en DR, 1 partant en endurance, 33 présentés en hunter**MEILLEURS PRODUITS INDICÉS**LAPAGAYO (BE), (sbs), h., 1995, **ISO** 156 (03)SURREALIST VAN'T PARADIS (BE), (wp), m., 1995, **ISO** 153 (06)MENTOR DE SMET (BE), (sbs), h., 1996, **ISO** 169 (09)ULTIMAAT DE LITRANGE XXII (BE), (wp), h., 1997, **ISO** 145 (04)ULTIMO (BE), (bwp), h., 1997, **ISO** 151 (06)LETOILE DU MONTOIS, (sfb), f., 1999, **ISO** 145 (11)WALLOON DE MUZE (BE), (bwp), f., 1999, **ISO** 160 (11)WATCH ME DE REVE BOVENHOE (BE), (wp), f., 1999, **ISO** 145 (09)WIDO (BE), (bwp), m., 1999, **ISO** 163 (10) **JSO** 6WINSOME VAN DE PLATAAN (BE), (bwp), m., 1999, **ISO** 174 (11)ABRA VAN HET ROZENHOF (BE), (bwp), h., 2000, **ISO** 146 (12) **JSO** 6ANDY (BE), (bwp), h., 2000, **ISO** 145 (12)AQUIRA DE SAINT PIERRE (BE), (bwp), f., 2000, **ISO** 148 (13)BACARDI VAN HET LAMBROECK (BE), (wp), h., 2001, **ISO** 150 (12)**JSO** 6BILLUND D'ARSOUILLES (BE), (bwp), m., 2001, **ISO** 155 (09)COLOMBO VAN DEN BLAUWAERT (BE), (wp), h., 2002, **ISO** 163 (12)PARAGUANA DES DAMES (BE), (sfa), f., 2003, **ISO** 144 (12)PIRATE ANDALOU, (sfa), h., 2003, **ISO** 158 (13) **JSO** 4POKER DES DAMES (BE), (sfa), h., 2003, **ISO** 161 (14)EQUADOR VAN'T ROOSAKKER (BE), (bwp), h., 2004, **ISO** 173 (14)TELSTAR DE LA POMME, (sfa), m., 2007, **ISO** 149 (13) **JSO** 6

PRODUITS ÉTALONS

KASHMIR VAN'T SCHUTTERSCHO (BE), (bs), 1994 **BSO** +24 (0,98)
VIGO D'ARSOUILLES (BE), (bwp), 1998 **BSO** +20 (0,85)
PAGNY DU FLEURY (BE), (sbs), 1999, **ISO** 139 (09) **JSO** 6 **BSO** +16 (0,62)
WIDO (BE), (bwp), 1999, **ISO** 163 (10) **JSO** 6 **BSO** +13 (0,71)
CAREMBAR DE MUZE (BE), (bwp), 2002 **BSO** +13 (0,45)
NICK DES HAYETTES Z (BE), (z), 2004, **ISO** 135 (10) **JSO** 6 **BSO** +14 (0,58) - Castré en 2009
GLASGOW W VH MERELSNEST (BE), (bwp), 2006
TELSTAR DE LA POMME (sfa), 2007, **ISO** 149 (13) **JSO** 6 **BSO** +23 (0,59)
CADEAU DE MUZE (BE), (sbs), 2008
INSHALLAH DE MUZE (BE), (bwp), 2008
FLYING MORGENSTER (NL), (kwpn), 2010 - Mort en 2014

PRODUITS NON PARUS ANTÉRIEUREMENT

EASTHER DE RIVERLAND, f, bai, 2014, REQUEST DE RIVERLAND
ECLAT COT CHAT, m, alezan, 2014, OBONNY DES HAYETTES
END GO, m, bai, 2014, GO BELLE FEE

EOLE DU QUESNE, m, alezan, 2014, SEGOVIA DU QUESNE
ERMES DELA LANDE, m, alezan, 2014, FROUFROU DE LONDE

MONTE 2014 : Étranger, LIEU D'ELEVAGE EN BELGIQUE - BELGIQUE

31 juments saillies, 22 pleines, 1 vide, 8 résultats inconnus

FAENA COURCELLE, f., alezan, IDOLE D'ELLE
FALCO DU MONT CALOON, m., bai f., JALMEE DE NEUILLY
FALCON D'OR, m., noipan, GRACILLY D'OR
FANNY DE VIOLAINE, f., alezan, JEZABEL DE THURIN
FANTAISY DE LA VAURE, f., bai, UNE DU CHATEAU
FAUST, m., noir, OLIVE NOIRE
FE KAOUET DE RAYGADES, f., bai f., QUACAHUETTE DE STE HERMEL (BE)
FEEL GOOD DU MENEC, f., bai, RAI A DU MENEC
FELIO ZIMEQUEST, m., alezan, DAVINA DE LAUBRY (BE)

FIFTY FIFTY DU BUGUET, f., alezan, OPERA DU BUGUET
FIGHT GIRL BOIS DIEU, f., alezan, LOLITA DU PREVERT
FILADELPHIA DUMAIZERET, f., bai, MISS SUMMER
FLASH BACK DU FRENE, m., bai, BACCARAT DU FRENE
FLASHLIGHT DE FRENE, m., bai, BACCARAT DU FRENE
FLORENTINE DE VAINS, f., bai, ISOLINE III
FLORE DE VERT, f., alezan, RHEA DE VERT
FORRADINA, f., bai, THORRADINA JPC (DE)
FRODON HILLIERE, m., noir, SEPIA D'AUZAY
FURIANTZAU, m., bai cl, THORRADINA JPC (DE)

MONTE 2015 : Agréé, Mme JULIETTE MEGRET - 14340 CORBON

15 juments saillies

NABBUCO (sfa), bai 2001 ÉLEVÉ EN ILLE-ET-VILAINE - M. BRUNO CHASSAING

par DOLLAR DU MURIER (sfa) et IBERIA II (sfa) par COR DE LA BRYERE (sfa) et ESTRELLA DEL DIA (sfa) par GALOUBET A (sfa)

ISO 150 (12) **JSO** 6 **BSO** +19 (0,73) Entré au haras en **2006 - 36** produits immatriculés (30 SF), 13 indicés en SO, 2 présentés en hunter

MONTE 2014 : Agréé, M. BRUNO CHASSAING - 35460 ST ETIENNE EN COGLES (☎ +332.99.98.66.16)

4 juments saillies, 3 pleines, 1 résultat inconnu

FAUVE DES BRUYERES, f., bai, NAYA DU PRELET

NARTAGO (sfa), gris 2001 ÉLEVÉ DANS LA MANCHE - Mme THERESA MALTA DA COSTA

par CARTHAGO (DE) (holst) et SABATINA DES PRES (sfa) par HURLEVENT (sfa) et IRLANDAISE (sfa) par LE ROI (ps)

ISO 135 (10) **JSO** 5 **BSO** +18 (0,87) **BDR** +1 (0,44) Entré au haras en **2005 - 212** produits immatriculés (156 SF), 52 indicés en SO, 6 indicés en CC, 5 indicés en DR, 8 présentés en hunter

MEILLEURS PRODUITS INDICÉS

SELLIA DU BESSIN, (sfa), f., 2006, **ISO** 152 (15)
SHAMIRA SEMILLY, (sfa), f., 2006, **ISO** 142 (12) **JSO** 6

VARTAGO DU DORSET, h., 2009, **ISO** 143 (15) **JSO** 6

PRODUIT ÉTALON

THAIBE DE BLONDEL, (sfa), 2007, **ISO** 109 (12) **BSO** +16 (0,53) - Castré en 2011

PRODUITS NON PARUS ANTÉRIEUREMENT

DILEM DALBI'S, m, gris, 2013, OSANA DU PRE
DIVA DES DIVA VERET, f, alezan, 2013, FANETTE DU VERET

ELECTRA DE FEZ, f, gris, 2014, ULMALA DE KERGLENN
ENJOY NOK, f, bai, 2014, UTAH (BE)

MONTE 2014 : Agréé, Dr. Vét. DENIS HUBERT - 50000 ST LO (☎ +332.33.05.54.15)

44 juments saillies, 25 pleines, 1 vide, 18 résultats inconnus

FABERGE D'AUSTRAL, m., alezan, BOSSANOVA MAIL
FAUVETE DE LA MAZURE, f., bai, KATY DU MOULIN
FAVORIT DU FRESNE, m., gris, STARLETTE DU FRESNE
FELLINI DU BARY, m., gris, VERELUDE (NL)
FENDI D'O, m., noipan, O'WHITNEY
FERIA DU BESSIN, f., bai, QUANELLE DU BESSIN
FLASH DES ESSARTS, m., alezan, HENSSIE DU BEL AIR
FLEURLYS DE L'ABBAYE, f., bai, LYS DE L'ABBAYE
FLORA DE LA LANDE, f., gris, JALINA DE LA LANDE
FLORA DU MESNILDOT, f., baimel, BETTY DU MESNILDOT

FLORE DE LA CHESNEE, f., gris, ISIS DE LA CHESNEE
FLORENTINA MC, f., gris, VERONIQUE
FOOTZEL DUVERIE, m., alezan, GAZELLE DE LAVIGNE
FOR ME DE COURCEL, f., bai, TOP ONE ONE
FOREVER DE L'ABBAYE, f., gris, ODYSSEE DE L'ABBAYE
FRAGRANCE D'ELLE, f., bai, STARLETTE D'ELLE
FRIMEUR DE LA CHESNEE, m., gris, KALI DE LA CHESNEE
FUEGO DES ESSARTS, m., baimel, LEITHA DES SALINES
FURIE DE LA CHESNEE, f., gris, ROYALE DE LA CHESNEE
FUSEE DU GUERPRE, f., gris, LEGENDE DU BOIS

MONTE 2015 : Agréé, M. FREDERIC LAVOINNE - 14400 GUERON (☎ +332.31.22.49.82)

24 juments saillies

NATHAN DE LA TOUR (aa), gris 2001 ÉLEVÉ DANS LA VIENNE - M. JEAN-MICHEL GARNIER

par FUSAIN DU DEFEY (aa) et SUZY DE LA TOUR (aa) par FARITCHOU (aa) et CAROLE DE ROCHE (aa) par ARLEQUIN (*aa*)

ISO 147 (08) **JSO** 6 **BSO** +1 (0,83) Entré au haras en **2006 - 120** produits immatriculés (16 SF), 36 indicés en SO, 7 indicés en CC, 5 indicés en DR, 1 partant en endurance, 1 présenté en hunter

PRODUITS ÉTALONS

TORRENT BIBOULET, (aa), 2007, **ISO** 125 (12) **JSO** 5 **BSO** +1 (0,59)
QUANTAIN DE SAND, (aa), 2012 - Ariège - Mme SANDRINE URBAN (☎ +3.61.67.36.23)

PRODUIT NON PARU ANTÉRIEUREMENT

VERONE DE SAMBA, f, bai, 2009, JADE DE LA SAMBRE

MONTE 2014 : Agréé, ASSOC SYNDI ELEVEURS LOT ET GARONNE - 47600 NERAC (☎ +335.24.31.50.59)

55 juments saillies, 34 pleines, 21 résultats inconnus

FAGOT DES FALAISES, m., gris, TIFAINES DES FALAISES
FIFIE BRIN DU BOS, f., gris, UNE DES NAUVES
FIGUELLA D'ALTAR, f., bai, KIGUELLA DU TREFLE

FOLLOW ME DE BEL, f., bai, NOSKA DU VAL
FOREST PAULOIS, m., rouan, PEPSINE PAULOIS

MONTE 2015 : Agréé, ASSOCIATION GENETIQU ANGLLO - 47600 NERAC

31 juments saillies

NECTAR DES FORETS (sfa), alezan 2001 ÉLEVÉ DANS LA MANCHE - M. FABRICE PARIS et M. GUY PARIS

par DIAMANT DE SEMILLY (sfa) et JUNTE DES FORETS (sfa) par SUPER DE BOURRIERE (sfa) et MAY FLOWER III (sfa) par URIEL (sfa)

ISO 163 (10) **JSO** 6 **BSO** +21 (0,89) **BDR** +2 (0,48) Entré au haras en **2005 - 124** produits immatriculés (44 SF), 61 indicés en SO, 9 indicés en CC, 6 indicés en DR, 6 présentés en hunter

PRODUIT ÉTALON

TRISKEL DU BREUIL, (sfb), 2007, **ISO** 105 (15) **BSO** +2 (0,55)

PRODUITS NON PARUS ANTÉRIEUREMENT

BELAMI DE LA GENESTE, m, alezan, 2011, FALL IN GLOVE

EUREKA DE SEGROIS, m, bai, 2014, LICE DE L'ABBAYE

MONTE 2014 : National, CT LE PIN - 61310 LE PIN AU HARAS (☎ +332.33.12.16.11)

5 juments saillies, 2 pleines, 3 résultats inconnus

FLEURON DU PIN, m., alezan, SALSA DE L'OISELIERE

MONTE 2015 : Agréé, S.A.R.L. HARAS DE SAINT-LO CENTRE DE REPRODUCTION - 50000 ST LO

2 juments saillies

NEGRO (NL)

(kwpn), noipan 1995 ÉLEVÉ AUX PAYS-BAS - KWPN numéro 952451 - M. W. BORGERS

par FERRO (NL) (kwpn) et FEWRIE (se) par VARIANT (se) et MEWRI (se) par GONDELIER (se)

BDR +22 (0,72) Entré au haras en **2001 - 70** produits immatriculés (5 SF), 16 indicés en SO, 2 indicés en CC, 16 indicés en DR, 1 présenté en hunter

MEILLEURS PRODUITS INDICÉS

SANDER (NL), (kwpn), h., 1999, **IDR** 145 (14)

SIMON BONTJE (NL), (kwpn), h., 1999, **ISO** 153 (13)

MONTE 2014 : Agréé, Dr. Vét. LAURE NORMANDIN - 44390 PETIT MARS

3 juments saillies, 3 pleines

FAHRA DE LA BARONNIE, f., alezan, ANABEL DE LA BARONNIE

FAMOUS GREZ NEUVILLE, m., noipan, WHATELSE DE SAINT VAL

(NL)

FENIKS DE LA BARONNIE, m., alezan, THALIA DE LA BARONNIE

MONTE 2015 : Agréé, E.A.R.L. HARAS DE THOUARS - 47340 CASTELLA

1 jument saillie

NEGUS DE TALMA

(sfa), bai 2001 ÉLEVÉ DANS LES ARDENNES - Dr. Vét. MICHEL GUIOT et Dr. Vét. CHRISTOPHE MUTTER

par QUICK STAR (sfa) et JAMAIQUE DE TALMA (sfa) par NIDOR PLATIERE (sfa) et QUEREL DES ETANGS (sfa) par COR DE CHASSE (sfa)

ISO 142 (09) **JSO** 6 **BSO** +28 (0,90) Entré au haras en **2006 - 164** produits immatriculés (82 SF), 69 indicés en SO, 4 indicés en CC, 1 indicé en DR, 11 présentés en hunter

MEILLEURS PRODUITS INDICÉS

TANGO D'ECRY, (sfa), h., 2007, **ISO** 140 (15)

TUMPLAI DU FAUBOURG, (sfa), m., 2007, **ISO** 145 (15) **JSO** 4

PRODUIT NON PARU ANTÉRIEUREMENT

CHARLIE DU FAUBOURG, m, bai, 2012, MINUIT DU FAUBOURG

MONTE 2014 : National, CT DES BREVIAIRES - 78610 LES BREVIAIRES (☎ +331.34.84.13.51)

41 juments saillies, 23 pleines, 2 vides, 16 résultats inconnus

FAIR PLAY STAR, m., bai, GALOPINE II

FAIRBANKS D HO, m., bai, MISS DE CORBIERE

FALBALA DE NERON, f., bai, RASMIRA VAN DE MOLEN (BE)

FEE DU FAUBOURG, f., gris, BEE DU FAUBOURG

FESTINE DU BERRI, f., bai, CABOTINE DU BERRI

FIER DU FAUBOURG, m., bai, RAPETTE DU FAUBOURG

FILOU DU FAUBOURG, m., bai, REALITE DE PASCRE

FLORA D'RUELLES, f., bai, ATHENA KOBDEXA

FORLONGER SINE, m., bai, ROSEBUD SINE

FUGUEUR DU PARC, m., bai, ORIGAMI DE STAR

FUNNY GIRL DU PONT, f., bai f., OKLAOMA

FUROS DU FAUBOURG, m., bai, EROS DE L'ANGER

MONTE 2015 : Agréé, Dr. Vét. PIERRE VALETTE - 42450 SURY LE COMTAL

18 juments saillies

NEO D'AUNOU

(sfa), bai 2001 ÉLEVÉ DANS L'ORNE - M. JACQUES LEVALLOIS et S.A.R.L. HARAS DES M

par KANNAN (NL) (kwpn) et DIRKA DE REVEL (sfa) par PAPILLON ROUGE (sfa) et DIRKA (sfa) par NANKIN (sfa)

ISO 139 (08) **JSO** 5 **BSO** +15 (0,80) Entré au haras en **2004 - 38** produits immatriculés (8 SF), 22 indicés en SO, 3 indicés en CC, 3 indicés en DR, 1 présenté à l'attelage, 6 présentés en hunter

MEILLEUR PRODUIT INDICÉ

SARABANDE DE TERLONG, (sfb), f., 2006, **ISO** 141 (15)

MONTE 2014 : Agréé, Haras D' EMY - 82160 PARISOT

6 juments saillies, 1 pleine, 5 résultats inconnus

FIDJI DE TREMONT, f., bai, KOEE DU PESQUIER

MONTE 2015 : même lieu, 4 juments saillies

MONTE 2016 : même lieu

Propriétaire : Mme EMILIE VERGNES - RANCILLAC - 82160 PARISOT (☎ +335.81.92.77.82)

NEOFITO DE TUS

(sfa), gris 2001 ÉLEVÉ EN CHARENTE-MARITIME - M. PHILIPPE PERTUS

par DUC DU MURIER (sfa) et JOY DE JAIPUR (sfa) par PAPILLON ROUGE (sfa) et ONYVA DU VAL (sfa) par DYNAMIQUE (sfa)

ISO 151 (10) **JSO** 5 **BSO** +17 (0,60) Entré au haras en **2011 - 8** produits immatriculés (8 SF)

MONTE 2014 : Agréé, Mme SANDRINE BEUSCHER - 22130 CREHEN

2 juments saillies, 1 pleine, 1 résultat inconnu

FLAMENCO, m., noipan, GALA (GB)

MONTE 2015 : même lieu, 3 juments saillies

Castré en 2013

NERIOS DU BANCO

(sfa), bai f. 2001 ÉLEVÉ DANS L'ORNE - Mme BENEDICTE BARRIER

par GLORY DU BANCO (sfa) et ELECTRE DU BANCO (sfa) par QUABRI DE LALEU (sfa) et JADE N (sfa) par PANCHO II (*aa³)

ISO 150 (10) **JSO** 6 **BSO** +13 (0,68) Entré au haras en **2006 - 16** produits immatriculés (8 SF), 8 indicés en SO, 3 présentés en hunter

PRODUIT ÉTALON

UPWELLING DU BANCO, (sfa), 2008, **ISO** 131 (13) **JSO** 5 **BSO** +19 (0,53)

MONTE 2014 : Agréé, S.A. SCIC HARAS NATIONAL DU PIN - 61310 LE PIN AU HARAS (☎ +332.33.12.16.11)

5 juments saillies, 3 pleines, 1 vide, 1 résultat inconnu

FAVOLA D'AZIE, f., bai f., AZILONE

FEELING DE RIBON, m., gris, RUBIA DE RIBON

MONTE 2015 : même lieu, 4 juments saillies

NERVOSO

(sfa), bai f. 2001 ÉLEVÉ EN ILLE-ET-VILAINE - Mme EMILIE CHASSAING et M. BRUNO CHASSAING

par LE TOT DE SEMILLY (sfa) et ESTRELLA DEL DIA (sfa) par GALOUBET A (sfa) et QUILANE D'OR (sfa) par IMAM D'OR (sfa)

ISO 170 (10) **JSO** 6 **BSO** +29 (0,87) Entré au haras en **2007 - 194** produits immatriculés (178 SF), 57 indicés en SO, 4 indicés en CC, 1 indicé en DR, 8 présentés en hunter

MEILLEUR PRODUIT INDICÉ

VIDOCQ DE PALINE, h., 2009, ISO 152 (15) JSO 6

PRODUITS NON PARUS ANTÉRIEUREMENTATILA DE GRAVES, h, noipan, 2010, MISS LOZONAISE
DE BAUNE DE LANDETTE, m, bai f., 2013, QUASI PATSY

DIPFLY DE LANDETTE, m, gris, 2013, THEFLY DE LANDETTE

MONTE 2014 : Agréé, S.A.S. HARAS DE SOURCIEUX EQUI DIFFUSION - 42600 CHALAIN LE COMTAL (☎ +334.77.36.34.44)
85 juments saillies, 59 pleines, 3 vides, 23 résultats inconnusFAHO D'OGAR, m., noir, SANTONIC DU LOZON
FALCO DE MONTPEYROUX, m., bai, OCEANE DE LA CROIX
FANTASIA DE LA LIVE, f., bai, DJAAZY VANT ZILVERHOF (BE)
FAR WEST DU PHARE, m., alezan, VIGIE DU PHARE
FARAH DE LA BATIA, f., noipan, MYRTILLE DE LA BATIA
FARENHEIT DU CHENE, m., bai, GALLIA
FARK DE PINSONIERE, m., al fon, PASTYFLY DE LANDETTE
FARWAY D'EMM, m., al orl, ROMANCE D'EMM
FASHION D'IVRAIE, f., bai, SI JOLIE DES SALINES
FAST DE L'EPINE, m., noipan, AZARE MANATHIS
FAST LES CHASSAGNES, m., alezan, ELYSEE II
FASTOCHE DES LICHERES, f., bai, DOLLY KERGOURLAY
FAUCILLE DU BUST, f., bai f., QAMILLE DE GOUVILLE
FAVORITE DE GLACIERE, f., bai, OLYMPE DE COQUERIE
FAYA DE LA BRIDE, f., bai, QUOCCAINNE DE LA BRIDE
FEERIE DES NUAGES, f., alezan, MAGICIENNE DE GREE
FELINE LES CHASSAGNES, f., noir, CHAKTEGE
FELLY DU VILLARD, f., alezan, NOTRESPOIR DU JAILLET
FEMININE, f., bai f., OLYMPE DES BROSSES
FIFTE DE LA TOUR, f., bai, NIRKA DU RIVAGE
FIFTY FIFTY DE RUEIRE, m., bai, PAMOGENE DE RUEIRE
FIGARO DE TRIEUX, m., bai, HAURA DE THUMES
FILAE D'OREE, h., alezan, OREE DU QUESNAY
FILLE D'AVRIL VD, f., bai, MELISSE DU GRANIT
FIONA DES TOURS, f., bai, LA PLATIERE
FIRST DU REVERSEY, m., bai, JACINTHE DU REVERSEY
FIRST LADY DU LEET, f., al bru, PYXIE DU LEETFLEUR DE SAISON, f., bai, QUATSAISONS
FLICKA DU NEVEZ, f., bai, COUMBA DU NEVEZ
FLICOSO, m., bai, JAVOTTE D'HELBY
FLORALIE TG, f., bai, INDIANA DU BRUMANS
FLORIA ST GEORGES, f., bai, PIADORA WET
FLOWER DES EYGAUDS, f., bai, IS'BIZ DU VAL
FLY CLAIRE FONTAINE, m., bai, GRAFIN DER LIEBE (DE)
FOLKA FOREZ, f., bai, KOKA DU FOREZ
FOLLOW ME DE NERVOSO, m., bai, PHILAE DE QUIEVY
FONTEMILLE'JAC, f., bai, KALINKA DE VALETTE
FOPAL'DIR DE BELLEVUE, m., alezan, PIPELETTE DE BELLEVUE
FOREVER DU FIEF, m., alezan, MIRKA DU FIEF
FOREVER SUN D'URFE, m., bai f., ROLLS AND SUN D'URFE
FORT KNOX DU LOUVANT, f., alezan, LAFLEUR DE L'OTHAIN
FORZA MASSUERE, f., bai, GRAZIELLA II
FOX TROT SINE, m., bai f., LIGHTCOCA SINE
FOXTROT DU REVERSEY, m., bai, AUPALINE DU REVERSEY
FRAMBOISE DU BOISJOLI, f., bai, MARINA DE SCHRAMM
FRANAGANNE DE LEVAUX, m., bai, TARATINA DE LA POMME
FRASCO DE LA VAYRIE, m., bai, CALINE VAN DE HERKKANT (BE)
FREGATE DES VETS, f., baimel, SAMOA DES VETS
FRENCH MERCHANT, m., gris, ORPHEE DE VERNAY
FUN KAN, m., bai f., RADIEUSE DU PAS
FURIAZZO DE L'AUBREE, m., baicoer, ATYSSE DE L'AUBREE
FURIO MASSUERE, m., bai, SCUDERYA
FURIOSO DE BEY, m., alezan, JAMESGIRL NOUVOLIEU**MONTE 2015** : Agréé, COOP.EL.IA-PIERRY - 78610 LES BREVIAIRES (☎ +331.34.84.13.51)
87 juments saillies**NESTEA DE COURCEL** (sfa), alezan 2001 ÉLEVÉ DANS L'AUBE - Mme MARIANNE SABATIERpar FIDJI DU FLEURY (BE) (sbs) et CALME TOI (sfa) par QUAND VIENS TU (sfa) et REINE D'ECLY (sfa) par VERSALLESICO (AR) (ps)
ISO 132 (09) JSO 6 BSO +19 (0,83) Entré au haras en 2006 - 50 produits immatriculés (19 SF), 31 indicés en SO, 1 indicé en CC, 1 indicé en DR,
7 présentés en hunter**PRODUIT NON PARU ANTÉRIEUREMENT**

ESSOR DE BAUSSY, m, bai, 2014, VOYELLE DE BAUSSY

MONTE 2014 : Agréé, Haras E.A.R.L. HARAS XY - 10210 LES LOGES MARGUERON (☎ 03.25.81.49.22)

4 juments saillies, 4 pleines

FABULEUX DE BELGY, m., bai, JINY DE VILLIERS

FOURSEASONS TEA, m., alezan, MAMERANDE

Mort en 2013

NEW YORK (NL) (kwpn), bai 1995 ÉLEVÉ AUX PAYS-BAS - KWPN numéro 956177 - M. D. MUSTERDpar QUIDAM DE REVEL (sfa) et GRANDITZA (oes) par GRALSRITTER (han) et ELBA (DE) (han) par EINBLICK (han)
ISO 162 (06) BSO +8 (0,89) Entré au haras en 2004 - 152 produits immatriculés (89 SF), 69 indicés en SO, 3 indicés en CC, 3 indicés en DR,
8 présentés en hunter**MEILLEUR PRODUIT INDICÉ**

UNE DE NUIT, (sfa), f., 2008, ISO 140 (14) JSO 6

PRODUITS ÉTALONSUKASE DU CLONE, (sfa), 2008
UNDERGROUND GALAXY, (sfa), 2008, ISO 101 (13)
URRICEEN, (sfa), 2008, ISO 111 (14) BSO +7 (0,58) - Castré en 2011
VAUBAN LEAMAX, 2009, ISO 106 (14) BSO +4 (0,57)
BIJOUX DES AMOURS (LU), 2011 - Castré en 2015**MONTE 2014** : Agréé, Haras DU MURGER - 73290 LA MOTTE SERVOLEX
10 juments saillies, 7 pleines, 3 résultats inconnusFLAMBEAU SAINT DENIS, m., bai, MARQUISE DE PIQUET
FOL AMOUR ST DENIS, m., alezan, QUMQUAT ST DENIS

FRAISE DES RAPEAUX, f., bai, PERLE DE MADELEINE

NEWTON DE KREISKER (sfa), bai 2001 ÉLEVÉ DANS LE FINISTERE - M. GUILLAUME ANSQUERpar DIAMANT DE SEMILLY (sfa) et JIFRANE DE CHALUSSE (sfa) par PAPILLON ROUGE (sfa) et NIFRANE (sfa) par FURY DE LA CENSE (sfa)
ISO 132 (09) JSO 5 BSO +19 (0,93) Entré au haras en 2007 - 257 produits immatriculés (220 SF), 123 indicés en SO, 8 indicés en CC,
1 indicé en DR, 22 présentés en hunter**MEILLEURS PRODUITS INDICÉS**

ULYSSE DE LA LONDES, (sfa), h., 2008, ISO 148 (14) JSO 6

VANGELINE DES ROYS, f., 2009, ISO 141 (15) JSO 6

PRODUIT ÉTALON

VENEUR DES BOIS, 2009 - Mort en 2014

PRODUIT NON PARU ANTÉRIEUREMENT

ESTHER DES ISLES, f, bai, 2014, JISPY DES ISLES

MONTE 2014 : Agréé, S.C.E.A. LEVALLOIS RICHARD - 50680 COUVAINS (☎ +332.33.05.31.44)

41 juments saillies, 23 pleines, 18 résultats inconnus

FABUELO DE MAZURE, m., alezan, FABULATION
FABULEUX DE SAGRE, m., bai, MASCOTTE D'ELLE
FAENA DE MONTROYAL, f., bai, IARA DU METRAL
FAISMOIRIRE PEIO, m., al bru, OYANA
FANTA D'ORVILLE, f., alezan, GALANTE DAVIERE
FANTASIO LATINO, m., alezan, PALMA DE FELINES
FELINE DE THORY, f., bai, TORNADE DE THORI
FERGUS DE FRAJUS, m., bai cl, APHRODITE DE LORVILLE
FIDJI DE LA VALIERE, f., bai, KALEA DES SARCELLESFILAE DE FLOUS, f., bai, JHAIPOUR DE FLOUS
FINAL D'ATYKA, m., bai, KATY DE CREMY
FLASH DE CAMP BARROT, m., bai, QRISTAL DE PIQUET
FLORIANE DE LYONS, f., al bru, NORIANE DE LYONS
FLYGIRL DU CRIEU, f., bai, JUSQU'ANNE DE ROUMENS
FOLIA DE LAURVALE, f., bai cl, EPSOM II
FRENCHRIVER DE FEYELE, m., bai, QUALIDAD DE CAZENEUVE
FRISSON DE B'NEVILLE, m., bai, MISSTAR DE B'NEVILLE
FURTIVE DE SOEUVRES, f., bai, BELLE MEILL**MONTE 2015** : même lieu, 30 juments saillies**NIAGARA D'ELLE** (sfa), bai 2001 ÉLEVÉ DANS LA MANCHE - M. ALEXIS PIGNOLET et Mme MADELEINE PIGNOLETpar QUICK STAR (sfa) et CAPUCINE D'ELLE (sfa) par JALISCO B (sfa) et TOSCANE D'ELLE (sfa) par GRAND VENEUR (sfa)
ISO 158 (11) JSO 6 BSO +22 (0,75) Entré au haras en 2006 - 104 produits immatriculés (95 SF), 13 indicés en SO, 2 indicés en CC, 1 indicé en DR,
3 présentés en hunter

PRODUIT ÉTALON

UNIK D'ICK, (sfb), 2008, **ISO 132 (13) JSO 5 BSO +24 (0,56)**

PRODUITS NON PARUS ANTERIEUREMENT

DAYLIGHT D'ICK, f, alezan, 2013, AMATHILDE D'ICK (DE)
ECLAT DE B'NEVILLE, m, alezan, 2014, SUPERBE DE B'NEVILLE
ELITE D'ICK, f, bai, 2014, CASSANDRA D'ICK (DE)

ELSTAR DE NOISETTE, m, bai, 2014, NOISETTE DES RAMEAUX
ETOILE D'LA ROUSSERIE, f, bai, 2014, STAR D'LA ROUSSERIE
EVIDENCE DES DOUCES, f, bai, 2014, MANON DE LA LANDE

MONTE 2014 : Agréé, E.A.R.L. HARAS D' ICK - 27260 ST SYLVESTRE DE CORMEILLES (☎ +332.32.56.81.48)

7 juments saillies, 4 pleines, 3 résultats inconnus

FAHRENHEIT DEL RIO, m., bai f., HARDIE DEL RIO

FOLAMOUR DE LA PIERRE, m., alezan, OREE DE LA PIERRE

MONTE 2015 : Agréé, S.A.S. GROUPE FRANCE ELEVAGE - 14700 FALAISE (☎ +332.31.40.19.88)

6 juments saillies

MONTE 2016 : même lieu

Propriétaire : S.C.E.A. HARAS D' ICK - LA TILLAYE - 27260 ST SYLVESTRE DE CORMEILLES (☎ 02.32.56.81.48)

NICK DELAUNAY (sfa), noipan 2001 ÉLEVÉ DANS LA MANCHE - M. ROGER COSSE et Mme MARIE-THERESE COSSE

par GREMAT DE GREZ (sfa) et DANNIE DELAUNAY (sfa) par KING'S ROAD (ps) et REINE ROYALE (sfa) par UKASE (sfa)

ISO 141 (08) JSO 6 BSO +11 (0,70) Entré au haras en **2008 - 75** produits immatriculés (68 SF), 12 indicés en SO, 6 indicés en CC, 2 indicés en DR, 1 présenté en hunter

MONTE 2014 : Agréé, M. HUBERT ALAMARTINE - 03130 AVRILLY (☎ +334.70.55.34.21)

17 juments saillies, 9 pleines, 8 résultats inconnus

FALCO DU FRUITIER, m., alezan, KYFANY
FANNY DE LA FORET, f, alezan, GAZELLE DES GARNES
FIDJI DU FRUITIER, f., baimel, ROUF DU FRUITIER
FINJO SEROSAH, m., bai, JOLYJO SEROSAH
FLICKA DE LA FORET, f., noipan, LORETTE DE LA FORET

FORTUNEE VALLIERES, f., bai, SAVEUR DE SIENNE
FUNAMBULE DES USSES, m., alezan, KANAILLE DU BREAU
FUNNY BOY DU FRUITIER, m., baimel, FUNNY GIRL DU COTY
FUNNY G DES CHAMBONS, f., alezan, GIRL CHABAUDIÈRES

MONTE 2015 : même lieu, 15 juments saillies

NID D'AMOUR DE BUISSY (aa), gris 2001 ÉLEVÉ EN CORREZE - Mme CENDRINE DUTRAIT et M. JEAN-BERNARD ANIZAN

par RYON D'ANZEX (aa) et JACINTHE DU MAURY (aa) par FOL AVRIL (aa) et JASIONE (aa) par SAMUEL (aa)

ISO 126 (05) JSO 5 BSO +2 (0,73) Entré au haras en **2006 - 32** produits immatriculés (2 SF), 12 indicés en SO, 2 indicés en CC, 1 partant en endurance, 1 présenté en hunter

MONTE 2014 : National, M. GESTION IAC - 78610 LES BREVIAIRES

3 juments saillies, 2 pleines, 1 résultat inconnu

FAIRFAX DU TREFFAUT, m., alezan, HAIDA D'OLBICHE

FOLIE DOUCE MONCEL, f., alzel, PERELLE DE LOJOU

MONTE 2015 : Agréé, M. JEAN-BERNARD ANIZAN - 19210 LUBERSAC

4 juments saillies

NIDOR PLATIERE (sfa), bai r. 1979 ÉLEVÉ DANS LA MANCHE - Mme Veuve GUSTAVE LEFORESTIER

par NANKIN (sfa) et ETOILE (sfa) par TANAEL (sfa) et SIMIANE (sfa) par GAGNE SI PEU

BSO +8 (0,99) Entré au haras en **1983 - 1062** produits immatriculés (987 SF), 777 indicés en SO, 64 indicés en CC, 54 indicés en DR, 1 partant en endurance, 94 présentés en hunter

MEILLEURS PRODUITS INDICÉS

SALVA D'AVEGRES, (sfa), f., 1984, **ISO 171 (95)**
SAMMY DE MONTFLIX, (sfa), h., 1984 **ESO**
SIRANO DE FONTAINE, (sfa), m., 1984, **ISO 162 (92) JSO 6**
SIRUS DE SIVRY, (sfa), h., 1984 **ESO**
SULTAN DE MELIME, (sfa), h., 1984, **ISO 152 (95) ESO**
THEMIS DE BLAGNY, (sfa), f., 1985, **ISO 152 (96)**
TIDOR DU NUIRAT, (sfa), h., 1985, **ISO 143 (96) JSO 5 ESO**
TRIBUN DE SINGLY, (sfa), h., 1985, **ISO 140 (95)**
TURBO DU HARAU, (sfa), h., 1985, **ISO 144 (95) JSO 6**
UCORA NIDOR PLATIE, (sfa), h., 1986, **ISO 142 (93) JSO 5**
ULTRADOR, (sfa), h., 1986 **ESO**
UNIDOR D'ARGONNE, (sfa), h., 1986, **ISO 145 (96) ESO**
URANUS DU HARAU, (sfa), h., 1986, **ISO 142 (97) JSO 6**
URVILLE DE SIVRY, (sfa), f., 1986, **ISO 140 (96) JSO 4**
VALORIE DU MANOIR, (sfa), f., 1987, **ISO 162 (98) JSO 6**
VASYDONC DE SIVRY, (sfa), h., 1987, **ISO 154 (95)**
VICKI DE FONTAINE, (sfa), h., 1987 **ESO**
VIVA D'ALLONDRELLE, (sfa), h., 1987, **ICC 145 (02)**
ARPAD DU NUIRAT, (sfa), h., 1988, **ISO 151 (96) ESO**
ATTILA DE MOURON, (sfa), h., 1988, **ISO 145 (04)**
CAMELIAS, (sfa), h., 1990 **ESO**
CAVALEUR DE SIVRY, (sfa), h., 1990, **ISO 140 (96) JSO 6**
DARI MANA DE SIVRY, (sfa), h., 1991, **ISO 150 (98)**
DEESSE DE BAYBEL, (sfa), f., 1991, **ISO 140 (99)**
DERBY DU MONCEY, (sfa), h., 1991, **ISO 143 (99) JSO 6**
DUNE DE CANTERAINNE, (sfa), f., 1991, **ISO 144 (03)**
EASY BOY, (sfa), m., 1992, **ISO 151 (99) JSO 6**
ECLAT DE GAMET, (sfa), m., 1992, **ISO 140 (05) JSO 5**
ELZA DES LOGES, (sfa), f., 1992, **ISO 171 (05) JSO 5**

ESPOIR DE FORGERIE, (sfa), h., 1992, **ISO 143 (04) JSO 5**
FELIN NOCTURNE, (sfa), h., 1993 **ESO**
FLOU DU CARPONT, (sfa), m., 1993, **ISO 148 (02)**
FUTEE DE BEL AIR, (sfa), f., 1993, **ISO 146 (03) JSO 6**
GERONIMO DE WAY, (sfa), h., 1994, **ISO 153 (01) JSO 4**
GIRL NOIRE, (sfa), f., 1994, **ISO 140 (05)**
GRAVELINE DE SIVRY, (sfa), f., 1994 **ESO**
HAVANE DE TALMA, (sfa), f., 1995, **ISO 154 (06)**
HELIOS DE BAIMONT, (sfa), h., 1995, **ISO 149 (01) JSO 6**
HERMES DU MOULIN II, (sfa), m., 1995, **ISO 145 (06) JSO 4**
HIDOR DE BNEVILLE, (sfa), h., 1995 **ESO**
HOTESSE DE ROSIERES, (sfa), f., 1995 **ESO**
IBIS DE COURCEL, (sfa), m., 1996, **ISO 150 (09) JSO 6**
ICARE DES GRANGES, (sfa), h., 1996 **ESO**
IDRIS DU VALLAGE, (sfa), h., 1996 **ESO**
ISATIS D'HERBAGE, (sfa), f., 1996, **ISO 160 (03) JSO 6**
JOY DE TALMA, (sfa), h., 1997, **ISO 150 (04) JSO 6**
JULIAN, (sfa), h., 1997, **ISO 144 (05) JSO 6**
KAMME DE BETTEGNEY, (sfa), f., 1998, **ISO 153 (06) JSO 4**
KANOUC DES ESSARTS, (sfa), h., 1998 **ESO**
KARMA DE TALMA, (sfa), h., 1998, **ISO 142 (06)**
LOOPING STOUCK, (sfa), h., 1999, **ISO 181 (12) JSO 5**
LOUIS DU MOULIN, (sfa), m., 1999 **ESO**
MILORD D'HERBAGE, (sfa), h., 2000, **ISO 151 (08) JSO 5**
NEUF DES COEURS, (sfa), m., 2001, **ICC 157 (11) JCC 5**
OLITA DE LA LUTH, (sfa), f., 2002, **ISO 148 (08) JSO 6**
PANACHE DE NANTILLOIS, (sfa), h., 2003, **ISO 149 (12)**
REINETTE DU GUE, (sfa), f., 2005, **ISO 141 (11) JSO 6**
SALSA DU LAC, (sfa), f., 2006, **ISO 145 (14)**

PRODUITS ÉTALONS

SIRANO DE FONTAINE, (sfa), 1984, **ISO 162 (92) JSO 6 BSO +5 (0,80)**
EASY BOY, (sfa), 1992, **ISO 151 (99) JSO 6 BSO +12 (0,97) BCC +1 (0,64)** - Mort en 2006
FETICHE DE BLAGNY, (sfa), 1993, **ISO 111 (98)**
FEUDOR DE CONDE, (sfa), 1993, **ISO 136 (98) JSO 6**
HERMES DU MOULIN II, (sfa), 1995, **ISO 145 (06) JSO 4 BSO +15 (0,66)**
IBIS DE COURCEL, (sfa), 1996, **ISO 150 (09) JSO 6 BSO +16 (0,77)**
QUALAGAN LA TUILERIE, (cs), 2004, **ISO 108 (12)**
UDOR DE DOUIT, (sfa), 2008

PRODUIT NON PARU ANTERIEUREMENT

ENJOY DES ACACIAS, m, alezan, 2014, DJEM

MONTE 2014 : National, GESTION IAC - 78610 LES BREVIAIRES

3 juments saillies, 2 pleines, 1 résultat inconnu

FLIPPER DE LANDELO, m., bai, SWEETIE CROZE

FLOYD DE VIVENS, m., bai, JAVA DE VIVENS

MONTE 2015 : Agréé, Dr. Vét. ALEXIA COLIN - 50570 LA CHAPELLE EN JUGER (☎ +332.33.55.01.15)

3 juments saillies

Mort en 2005

NIGHTHAWK (sfa), gris 2001 ÉLEVÉ DANS LE CALVADOS - Dr. Vét. GERAUD FRANCOIS TOURTOULOU et Mme SYLVIE TOURTOULOU

par CUMANANO (DE) (holst) et JEMESIS (sfa) par VOLTAIRE (DE) (han) et NEMESIS V (sfa) par NIGHT AND DAY (ps)

ISO 131 (08) JSO 5 BSO +12 (0,88) Entré au haras en **2007 - 114** produits immatriculés (72 SF), 57 indicés en SO, 10 indicés en CC, 4 indicés en DR, 13 présentés en hunter

PRODUIT ÉTALON

UXOR DU MONT, (sfa), 2008, **ISO** 113 (12) **BSO** +7 (0,58)

MONTE 2014 : Agréé, E.A.R.L. DES VARENNES - 71250 MAZILLE (☎ +333.85.50.83.28)

17 juments saillies, 9 pleines, 8 résultats inconnus

FANNYSA VARENNES, f., baimel, MISS DE COQUERIE
FARAWAYSTAR CHAFAREL, f., bai, OMASTAR CHAFAREL
PASTOURELLE DU FEU, f., baimel, PALLAS DE LA GRANGE
FESTAYRE VARENNES, m., gris, RUEE DES VARENNES

FLAUBERT DES VARENNES, m., bai f., HATEMPO
FLYNNIGHT CHAFAREL, m., gris, ELYSEE III
FRAGANCE DES VARENNES, f., bai, LA VARENNE

MONTE 2015 : même lieu, 14 juments saillies

NILS DE LOJOU

(sfa), alezan 2001 ÉLEVÉ DANS LE FINISTERE - Mme CAROLINE LE FRANC

par LE TOT DE SEMILLY (sfa) et DANOSA DU FRESCHÉ (sfa) par LAUDANUM (ps) et QUANDMEME (sfa) par ELF III (sfa)

ISO 151 (14) **JSO** 6 **BSO** +13 (0,77) Entré au haras en **2007 - 78** produits immatriculés (29 SF), 22 indicés en SO, 1 présenté en hunter

MONTE 2014 : Agréé, Mme CAROLINE LE FRANC - 29390 SCAER (☎ +332.98.59.07.26)

2 juments saillies, 2 pleines

FEUL DE LIVINOT, m., alezan, MOU'IK DE LIVINOT

MONTE 2015 : même lieu, 2 juments saillies

NINIO DE ROX

(sfa), bai 2001 ÉLEVÉ EN INDRE-ET-LOIRE - Mme MARIE-HELENE BIGARRE

par QUICK STAR (sfa) et ROXANE DE GRUCHY (sfa) par LE SARTILLAIS (sfa) et FEE DE LA HURIE (sfa) par ECLAT (ps)

ISO 154 (10) **JSO** 6 **BSO** +23 (0,91) Entré au haras en **2006 - 217** produits immatriculés (125 SF), 91 indicés en SO, 10 indicés en CC, 3 indicés en DR, 15 présentés en hunter

MILLEUR PRODUIT INDICÉ

UNICSTAR DE L'AUMONE, (sfa), f., 2008, **ISO** 147 (14) **JSO** 6

PRODUIT ÉTALON

VENT COQUIN DU MATIN, 2009, **ISO** 112 (15) **BSO** +18 (0,54) - Castré en 2012

PRODUIT NON PARU ANTÉRIEUREMENT

ECLIPSE D'ELLE, f, alezan, 2014, UKRENE D'ELLE

MONTE 2014 : Agréé, M. JACQUES BIGARRE - 50110 TOURLAVILLE (☎ +333.33.40.06.79)

18 juments saillies, 9 pleines, 9 résultats inconnus

FALCO DU TRIO, m., bai, LOLITA DU GABION
FEELIE DE ROX, f., baimel, QUAMRA DE ROX
FILOU DU VAL, m., bai, BADINE DU VAL
FINIA DE BLONDEL, f., alezan, MEDRANIE BLONDEL

FIT DE ROX, f., bai, SAMYA DE ROX
FLEUR DE LA FERME, f., alezan, IDOLE DE LA FERME
FOLIE ATOMIQUE, f., bai, MURE DU FRAIGNEAU

MONTE 2015 : même lieu, 26 juments saillies

NIPPON D'ELLE

(sfa), bai 2001 ÉLEVÉ DANS LA MANCHE - M. ALEXIS PIGNOLET et Mme MADELEINE PIGNOLET

par SCHERIF D'ELLE (sfa) et HAVANE D'ELLE (sfa) par NARCOS II (sfa) et LADY D'ELLE par NIGHT AND DAY (ps)

ISO 172 (12) **JSO** 6 **BSO** +19 (0,87) Entré au haras en **2008 - 147** produits immatriculés (140 SF), 59 indicés en SO, 1 indicé en CC, 1 indicé en DR, 7 présentés en hunter

PRODUITS ÉTALONS

VALEUR D'ELLE, 2009, **ISO** 125 (14) **JSO** 5 **BSO** +21 (0,56)

BLOUTE DE BANCE, 2011

BROADWAY CONCEPT, 2011, **ISO** 119 (15) **JSO** 4 **BSO** +16 (0,51)

MONTE 2014 : Agréé, S.C.E.A. HARAS D'ELLE - 50680 MOON SUR ELLE (☎ +332.33.56.66.65)

10 juments saillies, 8 pleines, 2 résultats inconnus

FALCO DU MANOIR, m., noipan, INKA DU MANOIR
FAMA DE CARVILLE, f., bai, PATIENCE DU THEIL
FANGIO NIPP GEHEL'N, m., gr fon, BEYONCE DE KERGLENN
FANTAISIE GOLLERIE, f., alezan, INDECISE DE MIZOUARD

FANTOME DU GONDOR, m., bai, NAIADE DU PACHIS (BE)
FESTIVAL D'ELLE, m., bai, UNE ETOILE D'ELLE
FLYER D'ELLE, m., bai, JASMINE D'ELLE
FRIPONNE DE BREMOY, f., bai f., FARANDOLE D'ELLE

MONTE 2015 : même lieu, 3 juments saillies

NO NAME DE SIVA

(sfa), gris 2001 ÉLEVÉ DANS LA MANCHE - ECURIE EPAILLARD et Mme LILIANE YONNET

par CUMANO (DE) (holst) et CIRCE DE LA SOURCE (sfa) par ODIN DE LA CENSE (sfa) et HAVANE A C (sfa) par SIRE (ps)

ISO 158 (11) **JSO** 6 **BSO** +19 (0,79) Entré au haras en **2008 - 46** produits immatriculés (46 SF), 25 indicés en SO, 2 indicés en CC, 1 présenté en hunter

MONTE 2014 : Agréé, M. PHILIPPE EPAILLARD - 50260 MAGNEVILLE

1 jument saillie, 1 pleine

FANTAISY TOUCH, f., alezan, PATOUCHE DE VAUDEPART

MONTE 2015 : même lieu, 1 jument saillie

Castré en 2012

NONPLUSULTRA 33 (DE)

(old), noipan 1994 ÉLEVÉ EN ALLEMAGNE - VZOP numéro 331081694 - M. GEORG DIERKER

par NIMMERDOR (NL) (kwpn) et D CREMONA H (oes) par CORRADO (DE) (holst) et ZOLA (holst) par LANDGRAF I (DE) (holst)

BSO +11 (0,69) Entré au haras en **2007 - 111** produits immatriculés (66 SF), 20 indicés en SO, 2 indicés en CC, 1 indicé en DR, 2 présentés en hunter

MONTE 2014 : Agréé, S.A.S. GROUPE FRANCE ELEVAGE - 14700 FALAISE (☎ +332.31.40.19.88)

32 juments saillies, 22 pleines, 10 résultats inconnus

FADOREE MARINE, f., baicer, KABERNOTE D'IRLEAU
FANDOR D'IRLEAU, m., bai f., TURLI D'IRLEAU
FANFAN LA MARINE, m., noir, PAMINKA A (NL)
FEED BACK MARIN, m., noipan, RIOVANNA DES ISLES
FESTIVAL MARIN, m., noir, RATINA ONE
FIDELLE DU PRELAT, m., bai f., SAMARITAINE
FIFTY FIFTY MARIN, m., bai f., KOUTIA D'IRLEAU
FINE BULLE MARINE, f., noir, VELOUTTE JAC

FINE FLEUR MARINE, f., baicer, NUAGE DU REVERDY
FLOYD DES VALLONS, m., bai f., NASCA DE TOEL
FOLLE PASSION MARINE, f., baicer, RISCHNA
FORCEMENT SPECIALE, f., noipan, LIBERTINE DU REVERDY
FOREVER DU BESSIN, m., gris, TURQUOISE DU BESSIN
FURIOSA D'ARCANE, f., bai f., HALADINE DU CHATEAU
FUTUR DES EVIERES, m., noipan, GAZELLE D'ESPOIR

MONTE 2015 : même lieu, 1 jument saillie

MONTE 2016 : même lieu

Propriétaire : M. SAOUD AL CHALAAAN - 11565 RIYADH - ARABIE SAOUDITE

NONSTOP

(bwp), bai f. 1990 ÉLEVÉ EN BELGIQUE - BWP numéro 1590 - M. JOHAN VAN OOST

par DARCO (BE) (bwp) et GLORCA VH SCHUTTERS HOF (bwp) par CARNEVAL (holst) et LOSANDRA (bwp) par LORD (holst)

BSO +21 (0,92) **BDR** +6 (0,50) Entré au haras en **2000 - 214** produits immatriculés (54 SF), 101 indicés en SO, 3 indicés en CC, 8 indicés en DR, 8 présentés en hunter

MEILLEURS PRODUITS INDICÉS

SHABA VAN BERKENBROECK (BE), (bwp), f., 1995, **ISO** 161 (03)
UNITOP VAN'T PACTERSHOF (BE), (bwp), h., 1997, **ISO** 145 (06)
VIKING VD KWEKENHOEVE (BE), (bwp), m., 1998, **ISO** 146 (07)

QUICKBOY DE MAIBELLE (BE), (sbs), h., 2000, **ISO** 143 (09)
EBLESSE VH SCHEEFKASTEEL (BE), (bwp), f., 2004, **ISO** 142 (14)
EVITA VAN'T HOF V EVERSEM (BE), (wp), f., 2004, **ISO** 143 (14)

PRODUIT ÉTALON

VIKING VD KWEKENHOEVE (BE), (bwp), 1998, **ISO** 146 (07) **BSO** +10 (0,61)

PRODUITS NON PARUS ANTÉRIEUREMENT

DALOAÉ, f, bai, 2013, FLO DU TALUS

EDEN DE TURAN, f, bai, 2014, QUEEN OF LULU

MONTE 2014 : Étranger, LIEU D'ELEVAGE EN BELGIQUE - BELGIQUE
 10 juments saillies, 6 pleines, 1 vide, 3 résultats inconnus

FENOMENAL DU GONGE, m., bai f., JADE DU GONGE
FORKO DORCEL, m., bai, NORKA DORCEL

FORMIDABLE DU GONGE, m., bai, OFIDELE DU GONGE

MONTE 2015 : Agréé, M. RICHARD LEVALLOIS - 50680 COUVAINS (☎ +332.33.05.31.44)
 1 jument saillie

NORMAN PRE NOIR

(sfa), gritac 2001 ÉLEVÉ DANS LE CALVADOS - Mme DOMINIQUE BIDAULT MARTIN

par CARTHAGO (DE) (holst) et FARANDOL III (sfa) par TRESOR DE CHEUX (sfa) et PETITE NOBLESSE (IE) (ps) par SKYLINER (IE) (ps)
ISO 153 (13) **JSO** 5 **BSO** +23 (0,94) Entré au haras en **2006 - 299** produits immatriculés (198 SF), 153 indicés en SO, 7 indicés en CC, 4 indicés en DR, 1 partant en endurance, 17 présentés en hunter

MEILLEURS PRODUITS INDICÉS

THARITA DE FRIERES, (sfa), f., 2007, **ICC** 143 (13) **JCC** 6
TOP CLASS DU PLESSIS, (sfa), h., 2007, **ISO** 147 (15) **JSO** 6

VENDETTA OZ, f., 2009, **ISO** 142 (15) **JSO** 6

PRODUITS ÉTALONS

TROPIK DU PHAEL, (sfa), 2007, **ISO** 106 (14) **BSO** +9 (0,57)
AUGENBLICK YSANDRE, (oc), 2010

MONTE 2014 : Agréé, Haras DE VILLERS - 60600 ERQUERY (☎ 03.44.78.32.22)
 17 juments saillies, 13 pleines, 4 résultats inconnus

FAIDRA DE VILLERS, f., gr fon, D WALONKI (BE)
FAUVE DES SARTHES, f., al crl, INESE DE MARQUIGNY
FIGARIA VERMA, f., bai, VOODOO LADY DE LA NOBLE H (BE)
FIGARO D AUVOURS, m., caflai, IDOLE LANDAISE
FIRMAN VILLERS, m., gris, MA P'TITE LULU
FIRST LADY D'ANSAC, f., alezan, SPOUTNIKA

FLEUR CHANIERE, f., al bru, SIREINE CHANIERE
FOAL DE ROMAN, m., bai, MOME DE ROMAN
FOLIE DU CLOS, f., gris, QUICKLY DU CLOS
FOR LEPSY DU LOUP, m., bai f., LEPSY DARK
FORMANN DE BLONDEL, m., bai, MA PASSION
FOU DE VOUS, m., gris, MA P'TITE LULU

MONTE 2015 : Agréé, S.A.S. GROUPE FRANCE ELEVAGE - 14700 FALAISE (☎ +332.31.40.19.88)
 20 juments saillies

MONTE 2016 : même lieu

Propriétaire : S.N.C. HARAS DE VILLERS - RUE LOUIS PASTEUR - 60600 ERQUERY (☎ +333.44.78.32.22)

NORTON D'EOLE

(sfa), gris 2001 ÉLEVÉ DANS LE NORD - M. WULFRAN DEWULF et Mme CLAUDE DEWULF-MALRAUX

par CENTO (DE) (holst) et FRAGANCE DE CHALUS (sfa) par JALISCO B (sfa) et NIFRANE (sfa) par FURY DE LA CENSE (sfa)
ISO 163 (14) **JSO** 6 **BSO** +22 (0,91) Entré au haras en **2007 - 230** produits immatriculés (195 SF), 95 indicés en SO, 5 indicés en CC, 5 indicés en DR, 13 présentés en hunter

MEILLEURS PRODUITS INDICÉS

UMBRELLA COURCELLE, (sfa), f., 2008, **ISO** 141 (14) **JSO** 6
UNFERNAL MONCEAU, (sfa), m., 2008, **ISO** 146 (14) **JSO** 6

VYNKA D'EOLE, f., 2009, **ISO** 141 (15) **JSO** 6

PRODUITS ÉTALONS

ULYSSE DES CHENES, (sfb), 2008, **ISO** 133 (13) **JSO** 5 **BSO** +21 (0,53)
UNKA SENTON ANDYL, (sfb), 2008, **ISO** 119 (15) **BSO** +6 (0,52) - Castré en 2013

PRODUITS NON PARUS ANTÉRIEUREMENT

BONHEUR DES CHAUMES, m, alezan, 2011, NINON FLY

ECLAT DE BEAUFEU, m, aubere, 2014, LIDA DE L'HIRONDELLE

MONTE 2014 : Agréé, S.A.R.L. HARAS DES PRINCES - 62730 LES ATTAQUES (☎ +333.21.85.01.53)

13 juments saillies, 10 pleines, 3 résultats inconnus

FELTON DE ROULARD, m., bai, ADEL DE ROULARD (BE)
FENOMENE DIVY, f., al bru, WOSHANA M (NL)
FIDJI DE L'HAZ, f., bai, ROSE DE LYNDE
FIDJI D'EOLE, m., bai, KALYNKA D'EOLE
FINLAY D'ALIOU, m., bai, MADO CHAMPBLANC

FLEUR DES JOANINS, f., gris, BIANCA DE RIVERLAND
FLORA DU THILL, f., alezan, GALAXIE DU THILL
FLORABELA LA JONCHERE, f., al bru, FLORE DU MOULIN
FRIDA DE KALO, f., alezan, JERSEY DE SEILLE

MONTE 2015 : même lieu, 4 juments saillies

NORWAY DE LA LANDE

(sfa), bai 2001 ÉLEVÉ DANS LA MANCHE - M. PIERRE LECONTE et Mme ANGELINE LECONTE

par NARCOS II (sfa) et ATHENA DE LA LANDE II (sfa) par STARTER (sfa) et PRISIAISE (sfa) par FEND L'AIR (sfa)
ISO 160 (15) **JSO** 6 **BSO** +19 (0,89) Entré au haras en **2008 - 214** produits immatriculés (201 SF), 73 indicés en SO, 3 indicés en CC, 2 indicés en DR, 8 présentés en hunter

PRODUITS ÉTALONS

AROME MIRABELLE, 2010, **ISO** 119 (15) **JSO** 4 **BSO** +12 (0,54)
AUTIS DE PIQUET, 2010 **BSO** +5 (0,43) - Mort en 2015

MONTE 2014 : Agréé, HARAS DE LA LANDE - 50190 PERIERS (☎ 02.33.46.60.69)

24 juments saillies, 17 pleines, 1 vide, 6 résultats inconnus

FABZY ELATI, f., bai, QUILA DE VALDELU
FALL INLOVE DELACENSE, f., gris, VALERIE
FANAL DE LA LANDE, m., bai, SIRENE DE LA LANDE
FAVEUR DE PIQUET, m., alezan, BELLA DE PIQUET
FELICITY CENT'OR, f., bai, MONA DEL BOSCO

FJORD D'AUSTRAL, m., alezan, BACCARAT D'AUSTRAL
FLEUR DE PIQUET, f., bai, SIBELLE DE PIQUET
FOR LOVE A GOTT, f., bai, ROHANA DES ESSARTS
FOSTER DE LA LANDE, m., bai, TINA DE LA LANDE
FRENCH'KISS, f., bai, QLEARING DE L'AINSE

MONTE 2015 : même lieu, 16 juments saillies

NOUMA D'AUZAY

(sfa), bai 2001 ÉLEVÉ EN LOIRE-ATLANTIQUE - M. PATRICK BLANCKAERT et Mme LAURENCE BLANCKAERT

par CARTHAGO (DE) (holst) et HADVIA D'AUZAY (sfa) par QUIDAM DE REVEL (sfa) et VIA D'AUZAY (sfa) par LE TOT DE SEMILLY (sfa)
ISO 160 (09) **JSO** 5 **BSO** +19 (0,87) Entré au haras en **2006 - 173** produits immatriculés (144 SF), 60 indicés en SO, 9 indicés en CC, 1 indicé en DR, 8 présentés en hunter

MEILLEURS PRODUITS INDICÉS

TZINGA D'AUZAY, f., 2007, **ICC** 149 (14) **JCC** 6

VIMAE D'AUZAY, f., 2009, **ISO** 141 (15) **JSO** 6

PRODUITS NON PARUS ANTÉRIEUREMENT

ENJOY DE JAILLE, f, alezan, 2014, MAESTRIA DE RAIDS
ERMES CRESSONNIERE, m, bai, 2014, MISS CHALEONNAISE

ESPELETTE DU TAILLIS, f, bai, 2014, JOANA DU TAILLIS

MONTE 2014 : Agréé, ONIRIS PATHOLOGIE DE LA REPRODUCTION - 44307 NANTES CEDEX 03 (☎ +332.40.68.77.09)

15 juments saillies, 12 pleines, 3 résultats inconnus

FAIRWAY DU CHENE ROND, m., bai, PANDORA DU GESVRES
FANA D'AUZAY, m., bai, JOLIETTA D'AUZAY
FANTAISIE BRÛNE, f., alezan, ALIZÉE BRÛNE
FANTAISIE DE THEURE, f., al brù, ORANE DE LA BRANDE
FAOLE DE BALLAC, f., noipan, MISS ROYALE
FARO DE LA BARRE, m., bai, UNE DE BRIERE

FASTOCHE DES DOGES, m., bai, ROXANNE (BE)
FIRST LADY PYROUETTE, f., bai f., ELARGONIE
FLYTHEM DE MAELIAN, m., bai, MOUSSE DE L'AUNOT
FOLIA D'AUZAY, f., bai, TOPAZE TANTUM
FOREVER DE JAILLE, f., bai, MAESTRIA DE RAIDS

MONTE 2015 : même lieu, 10 juments saillies

NUMBER ONE D'ISO (sfa), alezan 2001 ÉLEVÉ DANS LE PAS-DE-CALAIS - M. DENIS GILLON

par BALOUBET DU ROUET (sfa) et HOTESSE DU HAMEL (sfa) par SI TU VIENS (sfa) par JALISCO B (sfa)

ISO 172 (15) **JSO** 6 **BSO** +32 (0,81) Entré au haras en **2007** - **81** produits immatriculés (69 SF), 27 indicés en SO, 8 présentés en hunter

MEILLEURS PRODUITS INDICÉS

UNO DE THUNES, (sfa), h., 2008, **ISO** 146 (14) **JSO** 6
URZO D'ISO, (sfa), h., 2008, **ISO** 150 (15) **JSO** 6

VERITE UNE PRINCE, f., 2009, **ISO** 140 (15) **JSO** 6

MONTE 2014 : Agréé, S.A.R.L. HARAS DES PRINCES - 62730 LES ATTAQUES (☎ +333.21.85.01.53)

16 juments saillies, 10 pleines, 6 résultats inconnus

FABIOLA DU CHATAU, f., alezan, ROXANE DU CHATEAU
FEU DU RELAIS, m., alezan, ISYS DU RELAIS
FILOSOF UN PRINCE, m., bai, GALOUE DES SALINES
FIRSTY D'HONVAULT, f., bai, OHAPPIE D'HONVAULT
FIT DE FAVI, f., alezan, ODYSSEE DE ROSEMONT

FLAMBEAU DU LEVANT, m., alezan, NOBLESSE DU LEVANT
FREE DAYS UNE PRINCE, f., alezan, KLAIRE D'HONVAULT
FROH ZARATHUSTRA EOZ, m., al brù, JAVISTA DU BOIS
FURIE DES VIGNES, f., bai, REBECCA DE COQUERIE
FUSCHIA, m., alezan, ANEMONE

MONTE 2015 : même lieu, 37 juments saillies

NUMERO UNO (NL) (kwpn), bai 1995 ÉLEVÉ AUX PAYS-BAS - KWPN numéro 953822 - M. M. VAN DEURZEN

par LIBERO H (DE) (holst) et JOLANDA (oes) par LORD CALANDO (DE) (holst) et FEINSCHNIT (oes) par AHORN Z (DE) (han)

BSO +17 (0,89) Entré au haras en **2003** - **276** produits immatriculés (140 SF), 74 indicés en SO, 4 indicés en CC, 3 indicés en DR, 1 présenté à l'attelage, 7 présentés en hunter

MEILLEURS PRODUITS INDICÉS

TAMARA LANDA (NL), (kwpn), f., 2000, **ISO** 155 (15)
TARNITA (NL), (kwpn), f., 2000, **ISO** 142 (10)

TUBERTHUS (NL), (kwpn), h., 2000, **ISO** 145 (10)

PRODUITS NON PARUS ANTÉRIEUREMENT

DENFER DE LA FOLIE, m., bai, 2013, QU'UNE FOLIE
ECUME DE LA CHAUMINE, f., bai f., 2014, SKALIA DE LOJOU

ENJOY DU MURIER, f., bai, 2014, TOY DU MURIER

MONTE 2014 : Agréé, S.A.S. GROUPE FRANCE ELEVAGE - 14700 FALAISE (☎ +332.31.40.19.88)

55 juments saillies, 36 pleines, 5 vides, 14 résultats inconnus

FAHRENHEIT D'EMM, m., bai f., AIR BLITZ Z (BE)
FAHRENHEIT DU BARROIS, m., bai, OMBLINE D'ARGONNE
FAIRPLAY DES FELINES, m., bai, NOLAMIE DES ETISSES
FANTAISIE DU TER, f., bai, INES DU TER
FAOZ DE JAUZIF, f., bai, IDYLLE DE MONLIOUX
FAVELA DE HUS, f., bai, BLANKONETTE III (DE)
FAVORITE DU TER, f., bai, RELINDA DU TER
FAYOLA MOESHOF, f., bai, QIAN VAN HET MOESHOF
FEE D'ELBE, f., bai, GIRL D'ELBE
FELINE DE LAUME, f., bai, PETUNIA DE LAUME
FELINE DES JONCS, f., bai, ROMANE DES JONCS
FELIX DU VIMAGE, m., bai, RIXE DU VIMAGE
FINALE DE HUS, f., bai, ORLIS I (DE)
FIRST DREAM VILLUIS, m., bai, FOLLOW ME OF DREAMS (BE)
FLY ROYAL D, m., bai, GRYSBIE

FOLDELLE DE MAROCY, f., alezan, ELLE VAN ST MAARTEN (BE)
FOLLE AMOUR D'AUBIGNY, f., bai, GOODLULU D'AUBIGNY
FOR JUMP DES LYS, m., bai, QUANJIE DU TERME
FORBAN DES ETISSES, m., bai, JAINA DES ETISSES
FORBIO V H MOESHOF, m., bai, UTOPIE DE VAL
FOREVER DE TURPIN, f., noipan, KOMET DU THEILLET
FORGERIE A JAMAIS, m., bai f., LEILA DU PERCHIS
FORMULE UN DE CIRCEE, f., gris, CIRCE DC (IT)
FRASCATI DU MURIER, m., gris, RUSE DU MURIER
FREE RIDER MB, m., bai f., HEARTY DU REVERDY
FUMET DU MURIER, m., bai, SCALA DU MURIER
FURIO LULU D'AUBIGNY, m., bai, BULLE LULU D'AUBIGNY
FURKA DU MURIER, m., bai, SYRENE DU MURIER
FURURA DE HUS, f., bai, AKANA DE LA LOGE
FURY D'AUBIGNY, m., bai, QUE LUNA DE LA NUTRIA (MX)

MONTE 2015 : même lieu, 15 juments saillies

MONTE 2016 : même lieu

Propriétaire : S.A.S. GROUPE FRANCE ELEVAGE - 14 PLACE DU DR PAUL GERMAN - 14700 FALAISE (☎ +332.31.40.19.88)

OGANO SITTE (BE) (sbs), alezan 1998 ÉLEVÉ EN BELGIQUE - SBS numéro 32608 - HORSE OF BELGIUM S.C.

par DARCO (BE) (bwp) et IALTA SITTE (sbs) par AVONTUUR (kwpn) et INSEL SITTE (bwp) par MAJOR DE LA COUR (sfa)

BSO +27 (0,95) Entré au haras en **2001** - **463** produits immatriculés (285 SF), 203 indicés en SO, 10 indicés en CC, 6 indicés en DR, 1 partant en endurance, 22 présentés en hunter

MEILLEURS PRODUITS INDICÉS

SISLEY DE LA TOUR VIDAL (BE), (sbs), m., 2002, **ISO** 155 (11) **JSO** 4
PITARO DE VIRTON, (cs), h., 2003, **ISO** 141 (12) **JSO** 6
PLAYER DU QUESNOY, (cs), h., 2003, **ISO** 155 (13)
THELIA DE WILSEN (BE), (sbs), f., 2003, **ISO** 145 (11)
QOGANO DE GYS, (sfb), h., 2004, **ISO** 140 (14)
QUEST DU CHENE, (sfb), f., 2004, **ISO** 150 (12) **JSO** 6

QUOMANCHE DE LA BAIE, (sfb), m., 2004, **ISO** 140 (10) **JSO** 6
VEGAS DE STE HERMELLE (BE), (sbs), h., 2005, **ISO** 154 (13) **JSO** 5
SCARLET LA TOUR VIDAL, (sfb), f., 2006, **ISO** 151 (15)
THAIS DE CHARON, h., 2007, **ISO** 142 (14) **JSO** 5
VALSE DE BLAGNY, f., 2009, **ISO** 145 (15) **JSO** 6
VISTA DU CHALET, f., 2009, **ISO** 141 (15) **JSO** 6

PRODUITS ÉTALONS

SISLEY DE LA TOUR VIDAL (BE), (sbs), 2002, **ISO** 155 (11) **JSO** 4 **BSO** +15 (0,86)
VARGAS DE STE HERMELLE (BE), (sbs), 2005, **ISO** 128 (12) **JSO** 5 **BSO** +27 (0,76)
BALTIK SITTE (BE), (sbs), 2007
DAYTON SITTE (BE), (sbs), 2009
VENEZIO OF COCO, 2009 **BSO** +11 (0,46) - Castré en 2014
VEYLAND SITTE D'ELWEE, 2009 **BSO** +2 (0,55) - Castré en 2013
VOCONCE DES LONES, 2009, **ISO** 111 (15) **JSO** 4 **BSO** +12 (0,57) - Castré en 2012
ARCY FOU, 2010, **ISO** 117 (14) **JSO** 4 **BSO** +19 (0,53)
BORNEO DE L'ABBAYE, 2011, **ISO** 110 (15) **BSO** +18 (0,50)

PRODUITS NON PARUS ANTÉRIEUREMENT

EROS DES FLAGUES, m., alezan, 2014, OLYMPIC CHAMPEIX

EVIKENTO DES ETANGS, f., bai, 2014, OMBRE DES ETANGS

MONTE 2014 : Étranger, LIEU D'ELEVAGE EN BELGIQUE - BELGIQUE

31 juments saillies, 23 pleines, 1 vide, 7 résultats inconnus

FAIR PLAY DE ROMA, m., alezan, INSOUmise DES LANDES
FALCON DE SAINT FRAY, m., bai, LOUVE DES SALINES
FARFELU D'EGLE, m., bai, KIVA DE ST MARTIN
FAROS DE LUZAN LA, m., bai, LORKYA D'AUZAY
FEAL SAINT PAER, m., bai, BEATTITUDE
FEEDBACK DES FORETS, m., alezan, VOLVIC DES FORETS
FESTIVAL DE VALLERY, m., alezan, QUELIA DE PIQUET

FEVER DU BRECHE, f., alezan, ROMANE DU BRECHE
FIESTA DES GUY, f., al brù, OVNIÉ
FLORA ROSA GARETTE, f., bai, ROSE ROUGE GARETTE (GB)
FOLIO DU PRE D'AVELU, m., bai, JIVA D'ALIMAT
FRINGANT D'ANGE, m., al brù, FRINGANTE DU HAMEL
FURIOSA DES RUETTES, f., alezan, QUINOLA DES MONCEAUX
FUTIL ARDENT, m., bai, OLGA ARDENTE

MONTE 2015 : Agréé, S.A.S. HARAS DE SOURCIEUX EQUI DIFFUSION - 01160 DRUILLAT
39 juments saillies

OGRION DES CHAMPS (sfa), al fon 2002 ÉLEVÉ DANS LA MANCHE - M. JEAN-YVES LEMASLE, Mme MARYVONNE LEMASLE et M. JEAN LEMASLE
par KANNAN (NL) (kwpn) et KARA DES CHAMPS (sfa) par DOMINO DE MOYON (sfa) et ORIENTE DES CHAMPS (sfa) par QUASTOR (sfa)
ISO 133 (06) **JSO** 4 **BSO** +25 (0,94) **BCC** +10 (0,42) Entré au haras en **2006 - 482** produits immatriculés (275 SF), 158 indicés en SO, 11 indicés en CC, 12 indicés en DR, 1 partant en endurance, 23 présentés en hunter

MELLEURS PRODUITS INDICÉS

TAM TAM DU VALON, (sfa), h., 2007, **ISO** 140 (15) **JSO** 6
TAMISE DU THOT, (sfa), f., 2007, **ISO** 146 (14) **JSO** 6
TIOPEPE DES CHAMPS, (sfa), h., 2007, **ISO** 147 (15)
TONIC DES METS, (sfa), m., 2007, **ISO** 149 (15) **JSO** 4

TONIO LA GOUTELLE, (sfa), h., 2007, **ISO** 142 (15) **JSO** 6
UP TO YOU DU PY, (sfa), h., 2008, **ISO** 143 (14) **JSO** 6
UPLAND DES ISLES, (sfa), m., 2008, **ISO** 142 (15) **JSO** 6
UTHA DU PRIEL, (sfa), f., 2008, **ISO** 141 (14) **JSO** 6

PRODUITS ÉTALONS

TAQUIN DU MOULIN, (sfb), 2007
TORNADO DU BREUIL, (sfa), 2007
ULTRASON DE CAROLLES, (sfa), 2008, **ISO** 123 (15) **BSO** +14 (0,57)
UN PRINCE DE SISSE, (sfa), 2008, **ISO** 139 (14) **JSO** 6 **BSO** +20 (0,58)
UPLAND DES ISLES, (sfa), 2008, **ISO** 142 (15) **JSO** 6 **BSO** +25 (0,57)

PRODUITS NON PARUS ANTÉRIEUREMENT

CARLA DU MORION, f, alezan, 2012, NASTA DU MORION
JEDAI DE MOYON, m, bai f., 2013, JOCONDE DE MOYON

EYE SHADOW, f, bai, 2014, GEISHA D'ANNIVAL

MONTE 2014 : National, S.A.R.L. SUD MANCHE HARAS - 50320 LA HAYE PESNEL (☎ +332.33.61.87.15)

163 juments saillies, 105 pleines, 2 vides, 56 résultats inconnus

FA DIESE MANCIAIS, m., alezan, MIFRANE MANCIAISE
FABIOLA DE MIJOVI, f., alezan, BARYNIA AR PARK
FAILLIE DU GUI, f., alezan, MASCOTTE DU GUI
FAIR PLAY DU CRE, m., alezan, GIBOULEE DU CRE
FAITE EXPRES SAUGETS, f., bai, NAOMIE DES SAUGETS
FAITH DU THOT, m., gris, REALITE DU THOT
FALAURE PALUELLE, f., alezan, JAMAIQUE PALUELLE
FALCO DE BEAUSSAY, m., alezan, UNE DE CHAMPOT
FALCO DE L'ERMITAGE, m., bai, QUETY DE L'ERMITAGE
FALCO DE TATHOU, m., alezan, QUENOTTE DE TATHOU
FALCO D'ELITE, m., alezan, MYSTRAL D'ELITE
FALINE DES CAPS, f., bai, RALESTROTE LA VALLEE
FANA DES IRIS, f., alezan, JUSTESSE DE LAUME
FANCY FAIR MANCIAISE, f., noipan, ALAKHANI WEST
FANGY, m., alezan, UNE ILE AUX SAUGETS
FANTITA DE PIENCE, f., alezan, OBELIA DU CERISIER
FANTASY DES CHESNAIS, f., alezan, MOUSSE ARISTO
FANTASYA, f., al brn, BONNIE DU VAL NOUVEAU
FARANDOLE D'HYVERNIER, f., alezan, AMAZONE D'HYVERNIERE
FARDIN DE VESQUERIE, m., bai, OLYSSE DU ROUET
FARFADET MANCIAIS, m., alezan, ALAKHANI WEST
FAUVE FL, m., alezan, GPSY DE LA COUR II
FAUVETTE DU GRAND PRE, f., alezan, NINA DE LA CENSE
FAVEUR DU SAOURET, f., bai, PYRENE DU SAOURET
FAVORI DE L'AIROU, m., alezan, KAMPALA DU BOSCO
FEEIE DE BEAUJOUR, f., noipan, ORFEOLE DE BEAUJOUR
FELINE ALMADIES, f., alezan, VIGIE DE MONTAIGU
FELINE DES ROCHETTES, f., bai, LADY DE RIOU
FELINI LONGANE, m., bai, GERBOISE DE LAUME
FELISSIA DE GRANDRY, f., bai f., MELISSA SILVA
FESTINA DE LAUMENCE, f., bai, KALINE DE LA REAUTE
FESTIVAL DU VALON, m., al fon, IMAGE DU VALON
FEVE DE LAUNAY, f., alezan, QUILLE DE LAUNAY
FICELLE MANCIAISE, f., noipan, ALAKHANI WEST
FIDELLE DE LA VANRIE, f., alezan, HAVANE DE LA CAVEE
FIDELIO DE LANTINIERE, m., alezan, OPALE DE CHAMPE
FIDJI DE LA BLONDERIE, f., al brn, FIDJI DU BORDA
FIDJI DES CHAMPS, f., gris, BAHIA DES CHAMPS
FIDJI MARBLESIEENNE, f., bai, LINOTTE LA PESRELLE
FIESTA DE BERCE, f., bai f., MOIKA
FIFTYFIFTY YELLOW, m., alezan, TOLKIEN DUVERIE
FIGARO DE SEVES, m., alezan, QUENOTTE DE SEVES
FILEO LA GOULA, m., alezan, UNETOILE LA GOULA
FILOU DU MOULIN, m., alezan, URSULA DU MOULIN
FILOU MOUSSARDIERE, m., alezan, RUMBA DE LA ROQUE
FILOU PLATIERE, m., al brn, TINA PLATIERE

FIRE D'ALTENBACH, m., bai, LEGENDE SAINT CLAIR
FIRST DE BEAUJOUR, m., al brn, JALNA DE BEAUJOUR
FIRST DE LAUMENCE, m., alezan, OCEANNE DU CLOS
FIRST D'ESTELLOU, f., bai, RICKLESS DE VELICY
FIRST LADY DE FANGY, f., alezan, QUINTA DES SAUGETS
FIRST LADY DU GUE, f., bai, CYRANA
FLAGADA DES CHAMPS, f., gris, QUEBRADA DES CHAMPS
FLAMBEAU DU HAMEL, m., bai, LIBELLULE DU HAMEL
FLASH DE L'AIROU, m., alezan, JETEE DE L'AIROU
FLASH D'UZEC, m., bai, GAELLE IV
FLEUR D'AR SPI, f., al brn, GENTIANE DU MESNIL
FLEUR D'OLBICHE, f., al brn, ISKA D'OLBICHE
Flicka du CLOSAUDRAN, f., alezan, HULIERE DES FOSSES
Flicka du TULUPIER, f., alezan, TEQUILA DU TULUPIER
FLIKA DE COSNIERE, f., alezan, PALATINE DE COSNIERE
FLIRT DES LACS, m., bai, QUART DE LUNE DU SUD
FLONFLON, m., bai, URBELIA
FLOWER DU PONT, f., al brn, TWENY
FLY DE LA GAIEIE, m., bai, USHUI DE LA GAIEIE
FLY DE VESQUERIE, m., alezan, SURPRISE DE VESQUERIE
FOL AMOUR DE VAINS, m., alezan, ROMANTIQUE DE VAINS
FOLIE DE BAERENRAIN, f., bai, PLANETE DE LA BAIE
FOLIE DE B'NEVILLE, f., alezan, VERSION DE B'NEVILLE
FOLIE DU PRIEL, f., al brn, LORIE DU VALON
FOLLE DEHAUTEMOINERIE, f., gris, HAUTE MOINERIE
FONDAN DE CAVERIE, m., al brn, RAISA DE CAVERIE
FONTAINEBLAU MANCIAIS, m., alezan, MIFRANE MANCIAISE
FOR EVER MELODY, f., alezan, RADIEUSE
FORBAN DE VAINS, m., bai, MUTINE DE VAINS
FORENTEME, m., bai cl, MODESTE BONHEUR
FOREST D'AMOUR, m., alezan, MAGALIE D'AMOUR
FOREST DES CHAMPS, m., bai f., KATTELYA VAUCOULMIN
FOREVER EVER D'HOSSO, m., bai, JENNA DE TRAVERSAY
FOREVER YELLOW, m., alezan, OLYMPE DES NOES
FORTUNA DU MESNIL, f., bai f., JANEIRA
FOULQUES DE CREANS, m., bai, TOSCA DU PUIS
FRANKLIN DES CHAMPS, m., alezan, LAMIA DES CHAMPS
FREE STYLE D'UCH, m., bai, PIVOINE D'AILLON
FRESBYE BAUGHETIERE, m., alezan, LOLA SAINT MARTIN
FRISBEE DU BERRI, m., alezan, VENDETTA GERBAUX
FRIVOLE DE PIENCE, f., noipan, SISSI DE PIENCE
FROUQUE JERSEY, m., noipan, QUENA DES NIELLES
FUCHIA DU GALOPIN, f., alezan, KHELDIE DE GARENNE
FUEGO DU TYL, m., alezan, JASMINE DU TYL
FUNNY GIRL DU TERTRE, f., bai, POLANEGRA (DE)
FUSARIO D'BOISSAILLES, m., alezan, CIARA (DE)

MONTE 2015 : Agréé, S.A.R.L. FRANCE ETALONS - 08250 TERMES

112 juments saillies

OH GALANT SAUVAGE (sfa), al fon 2002 ÉLEVÉ EN SAONE-ET-LOIRE - Mme HENRIETTE DESBROSSE

par KANNAN (NL) (kwpn) et GALANTE SAUVAGE (sfa) par PEGASE GERBAUX (sfa) et NATURE IV (sfa) par GAETAN DE BARRAN (aa)
ISO 142 (15) **JSO** 5 **BSO** +17 (0,70) Entré au haras en **2009 - 37** produits immatriculés (35 SF), 9 indicés en SO

PRODUIT ÉTALON

CLAUQUE DU DEFFOIS, 2012 - Castré en 2015

MONTE 2014 : Agréé, Mme HENRIETTE DESBROSSE - 71450 BLANZY (☎ +333.85.68.00.38)

5 juments saillies, 2 pleines, 3 résultats inconnus

FELICIA SAUVAGE, f., bai, JACOMINA SAUVAGE

FRODON SAUVAGE, m., bai, NEVADA SAUVAGE

MONTE 2015 : même lieu, 1 jument saillie

OK DU ROZEL (sfa), bai 2002 ÉLEVÉ DANS LA MANCHE - S.C.E.A. DU ROZEL BLIN LEBRETON

par QUIDAM DE REVEL (sfa) et ABSINTHE DU ROZEL (sfa) par NARCOS II (sfa) et MESANGE DU ROZEL (sfa) par NIGHT AND DAY (ps)
ISO 142 (09) **JSO** 6 **BSO** +13 (0,88) Entré au haras en **2006 - 182** produits immatriculés (137 SF), 65 indicés en SO, 4 indicés en CC, 1 indicé en DR, 8 présentés en hunter

MELLEUR PRODUIT INDICÉ

T'ES OK MINOTAIS, (sfa), h., 2007, **ISO** 147 (15) **JSO** 6

PRODUIT ÉTALON

BRIO DU BESSIN, 2011

PRODUITS NON PARUS ANTÉRIEUREMENT

DELTA JUMP, m, bai, 2013, KILIM DE TUILIERE

ECHO DE LANN VIHAN, m, bai, 2014, ETIA DE GERDI

MONTE 2014 : Agréé, S.A.S. GROUPE FRANCE ELEVAGE - 14700 FALAISE (☎ +332.31.40.19.88)

2 juments saillies, 2 pleines

FLORIDA DE PRANZAC, f., alezan, SUZI DE PRANZAC

FOUDRE DE LA MILIERE, f., bai, SAPHIRE DE LA MILIERE

MONTE 2015 : Agréé, M. JEAN-PIERRE CIMOLAI - 22490 PLOUER SUR RANCE

3 juments saillies

OKAVANGO SEMILLY

(sfa), bai 2002 ÉLEVÉ DANS LA MANCHE - M. RICHARD LEVALLOIS

par LE TOT DE SEMILLY (sfa) et LICORNE D'OR (sfa) par ELF III (sfa) et GERBE D'OR (sfa) par STARTER (sfa)

ISO 128 (10) **JSO** 4 **BSO** +15 (0,65) Entré au haras en **2010 - 40** produits immatriculés (39 SF), 3 indicés en SO

PRODUIT NON PARU ANTÉRIEUREMENT

DOUCHKA DE BANCE, f, bai, 2013, BRATISLAVA

MONTE 2014 : Agréé, S.C.E.A. LEVALLOIS RICHARD - 50680 COUVAINS (☎ +332.33.05.31.44)

10 juments saillies, 6 pleines, 1 vide, 3 résultats inconnus

FAN DE PREMOL, m., bai, GHOSTIA

FELIN DE B'NEVILLE, m., bai, LADY DE B'NEVILLE

FIRST IN CLASS, m., bai f., QUEEN DES BLEUS

FIRST LADY MALOUINE, f., bai, QEIKO TOP

FLY ME UP SEMILLY, m., bai, ETOUPE II

FRODO DE CAMALI, m., bai f., HADENN DU KINO

MONTE 2015 : même lieu, 15 juments saillies

OLALA DE BUISSY

(sfa), bai 2002 ÉLEVÉ DANS LE CALVADOS - Mme MARINE ANIZAN, M. PATRICE BOUREAU et Mme CENDRINE DUTRAIT

par COOK DU MIDOUR (aa) et FLEUR D'ANIS (sfa) par LAUDANUM (ps) et FIDELITE A (fsf) par ARLEQUIN (*aa*)

ISO 165 (13) **JSO** 6 **BSO** +20 (0,78) Entré au haras en **2008 - 105** produits immatriculés (73 SF), 24 indicés en SO, 8 indicés en CC, 1 présenté en hunter

PRODUITS NON PARUS ANTÉRIEUREMENT

ELDORADO DU LUC, m, bai cl, 2014, HELVETIE DU LUC

ETOILE DU LUC, f, bai, 2014, JUDITH DU LUC

MONTE 2014 : Agréé, Mme JOSETTE CARADEUC - 24380 ST AMAND DE VERGT (☎ +335.53.13.30.70)

16 juments saillies, 8 pleines, 1 vide, 7 résultats inconnus

FANOUCHKA DE CAUDARD, f., bai, QU'ELLE BELLE CAUDARD

FISTON, m., bai, POUPEE DE SAINT'A

FOLALA DE SEBITZ, f., bai, SO EASY DU TILLARD

MONTE 2015 : même lieu, 8 juments saillies

MONTE 2016 : même lieu

Propriétaire : Mme JOSETTE CARADEUC - LA VERRERIE - ELEVAGE DES ONE - 36800 MIGNE

OLD CHAP TAME

(sfa), alezan 2002 ÉLEVÉ DANS LA MANCHE - M. S.N.C. BROHIER

par CARTHAGO (DE) (holst) et JECOUTE (sfa) par QUIDAM DE REVEL (sfa) et FINE BOUCHE (sfa) par LIEU DE RAMPAN (sfa)

ISO 175 (14) **JSO** 6 **BSO** +29 (0,69) Entré au haras en **2010 - 135** produits immatriculés (129 SF), 10 indicés en SO

PRODUIT NON PARU ANTÉRIEUREMENT

EVERGLADE DE BARBOUTI, m, alezan, 2014, JIVA DU TERTRE

MONTE 2014 : Agréé, S.C.E.A. BROHIER DENIS - 50500 ST COME DU MONT (☎ +332.33.42.38.87)

24 juments saillies, 17 pleines, 1 vide, 6 résultats inconnus

FAHAD DE VIE, m., alezan, BORA BORA DE COURCEL

FANY DUPRE, f., baiccr, HARIANE III

FEELING DE L'ORCA, m., bai, MARMOTTE DE L'ORCA

FEU DU MONT, m., alezan, ORIFLAMME DE RAMPAN

FIDJI DE L'ISLE, m., alezan, TITANE DE L'ISLE

FIDJI DE PION PARA, f., alezan, KATIA DES SABLIERES

FIRST LADY DU BESSIN, f., alezan, JADE DES ETISSES

FIRST TRACK TROTEVAL, m., gris, TULIPE DE ROUHET

FLASH DU JADE, m., bai, MUGUETTE DU PONT

FLORIDE DES FELINES, f., alezan, LESLIE DES ETISSES

FREEDOM LA CIGALE, m., al bru, SMALL PLEASURE

FREELEAVE DU VERET, m., alezan, PETRONILLE DU VERET

FRENCH TOUCH LA MURE, f., noipan, CARMEN (DE)

FRIMOUSSE TAME, f., alezan, SHANNON TAME

FULL OF STARS BELHEME, f., noipan, SOUDAINE DU MONTET

FURIOSO DELQUE, m., bai f., BALLERINE DELQUE

MONTE 2015 : même lieu, 6 juments saillies

OLIMBOS MERZE

(sfb), noipan 2002 ÉLEVÉ EN SAONE-ET-LOIRE - M. MICHEL MARTINOT et M. JEAN-MICHEL MARTINOT

par KANNAN (NL) (kwpn) et KOROLETTE MERZE (sfa) par IF DE MERZE et KOROLLETTE (sfa) par COSMOS (sfa)

ISO 156 (12) **JSO** 6 **BSO** +21 (0,78) Entré au haras en **2009 - 75** produits immatriculés (73 SF), 23 indicés en SO, 2 indicés en CC, 1 indicé en DR, 1 présenté en hunter

MONTE 2014 : Agréé, M. JEAN-MICHEL MARTINOT - 71250 CLUNY (☎ +333.85.59.11.73)

27 juments saillies, 22 pleines, 5 résultats inconnus

FABULEUX MERZE, m., alezan, MARMARA MERZE

FAIR PLAY DES SALINS, m., bai, NEFERTITI MERZE

FALBALA MERZE, f., alezan, MYRKA DES FONTENIS

FANTASIA MERZE, f., noipan, OPALE DU GOAREM

FELINE DU RU, f., alezan, PETRONELLE

FENDI MERZE, m., bai, LARIA DE SAFRAY

FIL D'OR DU RU, m., bai, JUSTE UNE DU RU

FLEUR D'OZ, f., al bru, MANON DE SEMILLY

FLEURE DE BLANCHIZET, f., baipie, SADISKA DE BLANCHIZET

FLYER MERZE, m., noipan, UKITA MERZE

FOEDORA NALLIERE, f., noipan, KALI DE CONTAMINE

FOLIMBOS DE BERSYLINE, m., gris, LOLA DU ROC

FOLLINA NALLIERE, f., al fon, NICE OF CLASS

FOR EVER MERZE, f., alezan, LYCHEE MERZE

FOR FUN DU PERRON, m., bai, MELYS D'EAU GRENOU

FRANC LYONNAIS, m., bai, KHADIDJA DE NANCHET

FRIPON D'ILLIAT, m., al bru, GRAVURE DE RIVER

FURBY MERZE, m., al bru, LAUREN DU ROZEL

MONTE 2015 : même lieu, 18 juments saillies

OLIVI (NL)

(kwpn), bai 1996 ÉLEVÉ AUX PAYS-BAS - KWPN numéro 9600083 - M. MTS LIVI

par JAZZ (NL) (kwpn) et HALLA UTOPIA (kwpn) par AKTION (kwpn) et CHARISMA UTOPIA (kwpn) par TRANSVAAL (oes)

IDR 143 (09) **BDR** +25 (0,82) Entré au haras en **2008 - 125** produits immatriculés (53 SF), 10 indicés en SO, 7 indicés en CC, 29 indicés en DR

MEILLEURS PRODUITS INDICÉS

UMPIRE (NL), (kwpn), h., 2001, **IDR** 140 (11) **JDR** 4

UNIQUE (NL), (kwpn), h., 2001, **IDR** 152 (12)

PRODUIT ÉTALON

UNIVERSEEL (NL), (kwpn), 2001

PRODUITS NON PARUS ANTÉRIEUREMENT

BAKARA DE MAJGA, f, bai f., 2011, ORANGE DE LA LOGE

BAMAKO DE MAJGA, f, alezan, 2011, DAME DE BESNEVILLE

MONTE 2014 : Agréé, Mme VALERIE BURBAN - 61360 VIDAI

30 juments saillies, 3 pleines, 2 vides, 25 résultats inconnus

FERRERO DE MELODIES, m., noipan, WALKYRIE DE HUS (DE)

FIRST DU CEDRE, m., alezan, MABELLE DU THEIL

FUTUR DU BOIS PERDU, m., bai f., IPOMAEA ROCIO

MONTE 2015 : Agréé, M. BENOIT BURBAN - 61360 VIDAI

28 juments saillies

MONTE 2016 : même lieu

Propriétaire : Mme VALERIE BURBAN - HARAS DU FEUILLARD - 61360 VIDAI

OLYMPIC DE SAVIGNY (sfa), bai 2002 ÉLEVÉ DANS LA MANCHE - Mme CATHERINE HENRY et Mme MARIE-DOMINIQUE HENRY

par LE TOT DE SEMILLY (sfa) et JIRKA DE SAVIGNY (aa) par ULTAN (aa) et RAVADJA (aa) par ARLEQUIN (*aa*)

ISO 138 (08) **JSO** 6 **BSO** +8 (0,69) Entré au haras en **2006 - 31** produits immatriculés (27 SF), 9 indicés en SO, 1 indicé en CC, 1 indicé en DR

PRODUIT NON PARU ANTÉRIEUREMENT

EGO DU AMO, m, alezan, 2014, JAVA DU VAL

MONTE 2014 : Agréé, EXPLOITATION FERME EQUESTRE MANCY - 39000 LONS LE SAUNIER (☎ +333.84.47.16.77)

9 juments saillies, 7 pleines, 2 vides

FALONNE DE PRELAVAUX, f., alezan, HOTESSE DU MURIER

FASHION DE PRELAVAUX, f., bai, TAMIE DE PRELAVAU

FIDJI DE PRELAVAUX, m., alezan, PRINCESSE DEPRELAVAU

FIESTA DE PRELAVAUX, f., bai, PROMESSE DE PRELAVAU

FLASH DE PRELAVAUX, m., bai, SPARTA

FOREVER DE PRELAVAUX, f., bai f., RIVER PLATE

MONTE 2015 : Agréé, Mme NATHALIE GIRARDOT - 52190 PRANGÉY (☎ +333.25.84.48.74)

8 juments saillies

ON IRA (sfa), bai 2002 ÉLEVÉ DANS LE CALVADOS - Mme HENRIETTE EVAIN

par VOLTAIRE (DE) (han) et BABY BOOM IV (sfa) par JOYAU D'OR A (sfa) et KERMIRANDE (sfa) par TURNER (ps)

ISO 149 (10) **JSO** 6 **BSO** +10 (0,60) Entré au haras en **2010 - 34** produits immatriculés (30 SF)

MONTE 2014 : Agréé, S.A.S. HARAS BOIS MARGOT - 14590 LE PIN (☎ +332.31.31.64.03)

21 juments saillies, 12 pleines, 9 résultats inconnus

FIDJI DE GRAAL, f., bai, PECHE MELBA

FIESTA CHAMPEIX, f., noipan, NIKITA CHAMPEIX

FILOU DE TORCELLE, m., alezan, QUISS D'ELGI

FLORA DE CAMPAGNOLE, f., noir, KARESSE DE FONTAINE

FOR JUMP ARMOR, m., bai, PLOM PLOM

FOR WIN ARMOR, f., bai, CARLA BLUE

FORTUNE D'AC, f., bai, HIVRESSE DE BOETIE

FREEDOM, f., bai, NINA DES ETANGS

MONTE 2015 : même lieu, 20 juments saillies

ONASIXE (sfa), bai 2002 ÉLEVÉ DANS LES ARDENNES - M. JEAN LEFEBVRE

par ROYAL FEU (sfa) et IXELLE IXE (sfa) par NIDOR PLATIERE (sfa) et VERY NICE GIRL (sfa) par NARCOS II (sfa)

ISO 144 (13) **JSO** 6 **BSO** +16 (0,67) Entré au haras en **2009 - 40** produits immatriculés (38 SF), 4 indicés en SO

MONTE 2014 : Agréé, E.A.R.L. LE BERRE - 29370 ELLIANT (☎ +332.98.59.10.43)

10 juments saillies, 7 pleines, 3 résultats inconnus

FACET DU PONT ST ELOI, f., bai, GENTIANE KERAVRES

FAUBOURG DU PARK, m., bai, KITA DE QUELENNEC

FEROEE DU NEVEZ, f., bai, MESANGE DES CHENES

FEZIG DE QUELENNEC, m., bai, GAELIC DE QUELENNEC

FOOL LIGHT, m., bai, LIGHTFOOL

MONTE 2015 : même lieu, 11 juments saillies

ONCLE POL (sfa), bai 2002 ÉLEVÉ DANS LE CALVADOS - M. ANDRE CHENU et Mme ANNICK CHENU

par KANNAN (NL) (kwpn) et VENUS DU PLESSIS (sfa) par NARCOS II (sfa) et BOURREE (sfa) par NICKEL (*aa*)

ISO 128 (14) **JSO** 5 **BSO** +11 (0,93) **BCC** +8 (0,45) **BDR** +1 (0,58) Entré au haras en **2006 - 225** produits immatriculés (89 SF), 120 indicés en SO, 13 indicés en CC, 11 indicés en DR, 1 présenté à l'attelage, 15 présentés en hunter

MEILLEURS PRODUITS INDICÉS

TOM D'RUFFOSSE, (sfa), h., 2007, **ISO** 141 (15)

UZITA, (sfa), f., 2008, **ICC** 152 (14) **JCC** 6

PRODUITS ÉTALONS

TI POL DE COISEL, (sfa), 2007, **ISO** 115 (13) **BSO** +8 (0,56) - Castré en 2010

ULFI DE PALLEMONT, (sfb), 2008

VAILLANT, 2009

PRODUITS NON PARUS ANTÉRIEUREMENT

CARLITO PERIGUEYS, m, alezan, 2012, ISONACCIA

CRAPULE DES ESTRADES, f, bai, 2012, ILIA DE GOUVILLE

MONTE 2014 : National, GESTION IAC - 78610 LES BREVIAIRES

3 juments saillies, 3 pleines

FACEBOOK DU VALFLEURI, m., alezan, UNIFLOR DU VAL FLEURI

FAIKA DU BOIBOLIEU, f., bai, JUPITERIENNE

MONTE 2015 : Agréé, S.A.R.L. FRANCE ETALONS - 08250 TERMES

8 juments saillies

ONDEO DE PILIERE (sfa), alezan 2002 ÉLEVÉ DANS L'OISE - E.A.R.L. HARAS DE LA MORSANGLIERE

par DIAMANT DE SEMILLY (sfa) et ASKANIA (DE) (oes) par ACHMED (se) et FELONIE (se) par FELDBERG (se)

ISO 151 (14) **JSO** 5 **BSO** +14 (0,76) Entré au haras en **2007 - 23** produits immatriculés (4 SF), 16 indicés en SO, 4 indicés en CC, 2 présentés en hunter

MEILLEUR PRODUIT INDICÉ

UNETTE JO, (sfa), f., 2008, **ISO** 143 (14) **JSO** 6

MONTE 2014 : Agréé, S.A.R.L. HARAS DES M - 61200 AUNOU LE FAUCON (☎ +332.33.36.53.66)

2 juments saillies, 2 pleines

FIGARO JO, m., alezan, QHERMES ST LOISE

FOXTROT JO, f., alezan, URFA DE LEAU (BE)

MONTE 2015 : même lieu

OPIUM DE COQUERIE (sfa), bai 2002 ÉLEVÉ DANS LA MANCHE - M. RAPHAEL DULIN et Mme ANNICK DULIN-LEGOUPIL

par HEARTBREAKER (NL) (kwpn) et GIRL DE COQUERIE (sfa) par PAPILLON ROUGE (sfa) et LUTTEUSE II (sfa) par QUASTOR (sfa)

ISO 141 (08) **JSO** 6 **BSO** +21 (0,74) Entré au haras en **2006 - 17** produits immatriculés (5 SF), 11 indicés en SO, 1 indicé en CC, 1 indicé en DR, 3 présentés en hunter

MONTE 2014 : Agréé, S.A.S. GROUPE FRANCE ELEVAGE - 14700 FALAISE (☎ +332.31.40.19.88)

1 jument saillie, 1 pleine

FLOWER DE COQUERIE, f., bai, LALUNA Z (BE)

MONTE 2015 : même lieu, 3 juments saillies

OPIUM DE TALMA (sfa), gris 2002 ÉLEVÉ DANS LES ARDENNES - Dr. Vét. MICHEL GUIOT

par CARTHAGO (DE) (holst) et JOYEUSE (sfa) par QREDO DE PAULSTRA (sfa) et MIDINETTE DEUX (sfa) par ELF III (sfa)

ISO 139 (11) **JSO** 6 **BSO** +5 (0,96) **BCC** +5 (0,52) Entré au haras en **2006 - 453** produits immatriculés (197 SF), 231 indicés en SO, 22 indicés en CC, 19 indicés en DR, 35 présentés en hunter

MEILLEURS PRODUITS INDICÉS

TARGO DE L'ERMITAGE, (sfa), f., 2007, **ISO 142 (14) JSO 6**
TENOR DU GUE, (sfa), m., 2007, **ISO 146 (15) JSO 6**
T'INTELY LANDE, (sfa), f., 2007, **ISO 150 (14)**
TIXIE DES HAYETTES, (sfa), f., 2007, **ISO 142 (14) JSO 6**

TROIKA LOUVO, (sfa), f., 2007, **ISO 147 (13) JSO 6**
TZIGANE DE SIVRY, (sfa), f., 2007, **ICC 142 (14) JCC 6**
USKY DES ISLOTS, (sfa), m., 2008, **ISO 142 (15) JSO 6**

PRODUITS ÉTALONS

TENERE D'AG, (sfa), 2007, **ISO 129 (15) BSO +8 (0,60)** - Castré en 2012
TENOR DU GUE, (sfa), 2007, **ISO 146 (15) JSO 6 BSO +15 (0,58)**
TORO LOUVO, (sfa), 2007, **ISO 122 (13) JSO 4 BSO +5 (0,60)** - Castré en 2011
TWIST DU SOIR, (wpb), 2007
TWIST DU VALLON, (sfa), 2007
TZAR DE LINKEY, (pfs), 2007 - Castré en 2013
ULTIMATE DE KREISKER, (sfa), 2008, **ISO 119 (15) BSO +15 (0,57)**
UPSET, (sfa), 2008, **ISO 101 (14)** - Castré en 2013
UYSER DES EDENES, (sfa), 2008 - Castré en 2011
VIVALDI D'ARDENNE, (oc), 2009

PRODUITS NON PARUS ANTÉRIEUREMENT

DIDDLEJUMP DE L'OLYP, m, bai cl, 2013, LYRANE DE GOURJAN
ECSTASY D'AUNIS, m, gris, 2014, HALIOTIS D'AUNIS

EVANESCENCE DES GOATS, f, bai, 2014, IRIS DU BOIS

MONTE 2014 : Agréé, S.C.E.A. HARAS DE ROCHEFORT - 17300 ROCHEFORT (☎ +335.46.99.25.90)

37 juments saillies, 24 pleines, 13 résultats inconnus

FAIRY TALE II, m., gris, QUAKHDAICHA
FAIS MOI REVER I, m., bai, CASSANDRA VALENTIJN (NL)
FALKAN D'ARCARO, m., bai, FOLIE DES ROSES
FANTAISIE PAVIERE, f., al bru, ONDINE DU MAYOLLET
FAREYDOR D'ARVERN, m., baimel, GINA DE LA HURIE
FAUST DE TALMA, m., alezan, QUINTA DE PIVOINE
FEELING DU NUIRAT, m., alzmel, QUALY DU NUIRAT
FIDJIA D'IRLEAU, f., gris, NOUZILLE D'IRLEAU

FIER DE LETTRE B, m., bai cl, SALSA DES SAPINS
FIRE STAR DES FARGES, m., bai cl, CHACOLLE Z (NL)
FIRSTBOY DE NISABELLE, m., bai, SAVANE DU CHALET
FOUDRE D'AUBIGNY, f., bai, VIENA D'AUBIGNY
FRIENDLY MARGOT, m., bai, ORNELLA DES HAYETTES
FUN DE RANCE, f., bai, HERMINE DU CHATEAU
FURANIA N ORATOIRE, f., bai, URANIA N (BE)
FUSION DOA, m., alezan, QUERRIA DELA PESRELLE

MONTE 2015 : Agréé, Dr. Vét. MICHEL GUIOT - 08250 GRANDPRE (☎ +333.24.30.50.46)

15 juments saillies

ORION HEUTIERE (sfa), bai 2002 ÉLEVÉ DANS LA MANCHE - M. PAUL DUBOS

par DIAMANT DE SEMILLY (sfa) et CHRYSEIS (sfa) par STARTER (sfa) et QUANOE (sfa) par KAYACK (sfa)

ISO 143 (08) JSO 6 BSO +12 (0,78) Entré au haras en **2006 - 62** produits immatriculés (30 SF), 21 indicés en SO, 1 indicé en CC, 2 partants en endurance, 1 présenté en hunter

MONTE 2014 : Agréé, M. HILAIRE SAVATIER - 86550 MIGNALOUX BEAUVOIR (☎ +335.49.52.91.45)

3 juments saillies, 3 pleines

FALCON CHUTELIERE, m., bai, LUMMI D'ORLOV

FIRST LADY DES ESSART, f., bai, SONATINE DE BEAUVOIR

ORLANDO (BE) (bwp), bai 1996 ÉLEVÉ EN BELGIQUE - BWP numéro 9610385 - BVBA VAN DE HEFFINCK

par HEARTBREAKER (NL) (kwpn) et NEFISTA VD RUITERSHOEVE (bwp) par DARCO (BE) (bwp) et JENNA VAN'T PEERDHOFF (oes) par GIBRAMINO (sfa)

ISO 115 (08) BSO +13 (0,96) BCC +7 (0,49) Entré au haras en **2002 - 622** produits immatriculés (379 SF), 260 indicés en SO, 20 indicés en CC, 8 indicés en DR, 1 partant en endurance, 36 présentés en hunter

MEILLEURS PRODUITS INDICÉS

APHRODITE VD RUITERSHOEVE (BE), (wp), f., 2000, **ISO 149 (11)**
DIOR VAN HET COSTERSVELD (BE), (bwp), f., 2003, **ISO 151 (12)**
DREADLOCK VD WILDERNIS (BE), (bwp), h., 2003, **ISO 146 (12) JSO 5**
PAOWNY JYCA, (cs), h., 2003, **ISO 143 (12)**
EPERNAY (BE), (bwp), f., 2004, **ISO 141 (10) JSO 5**

QOLINE M'AUREA, (sfb), f., 2004, **ISO 141 (12)**
RITUEL ST JEAN, (sfb), m., 2005, **ISO 144 (13) JSO 6**
RIVAGE DE POILLEY, (sfb), h., 2005, **ISO 159 (14) JSO 6**
GRANNIT DU PETIT BOIS (BE), (bwp), m., 2006, **ISO 141 (15)**
SPRINT DU ROUET, (sfb), h., 2006, **ISO 143 (15)**

PRODUITS ÉTALONS

ATHOS VAN HET KLUIZEBOS (BE), (bwp), 2000, **ISO 126 (05) JSO 6 BSO +7 (0,57)**
PARFUM DAMOUR DU BOIS, (sfb), 2003, **ISO 126 (07) JSO 5 BSO +13 (0,76)**
PERFECT DE COQUERIE, (sfb), 2003, **ISO 139 (10) JSO 5 BSO +16 (0,58)**
RITUEL ST JEAN, (sfb), 2005, **ISO 144 (13) JSO 6 BSO +17 (0,58)**
GANGSTER DE LONGCHAMPS (BE), (bwp), 2006
TABAC DES FORETS, (sfb), 2007, **ISO 127 (12) JSO 5 BSO +14 (0,58)** - Castré en 2015
BACCHUS ST LOIS, 2011, **ISO 125 (15) JSO 4 BSO +19 (0,51)**
CACAO DU DESERTS, 2012

PRODUITS NON PARUS ANTÉRIEUREMENT

CHICAGO DE BEAUDINARD, m, bai, 2012, BLONDE DU GAS
EARLY BLOOM DE BELAIR, f, bai, 2014, ISADORA LA BORDE

ELEKTRA DU PAQUIS, f, bai f., 2014, ESTRELLA DE VILLER
EXEL DE BLAGNY, m, bai, 2014, RIBAMBELLE DE BLAGNY

MONTE 2014 : Agréé, S.A.S. GROUPE FRANCE ELEVAGE - 14700 FALAISE (☎ +332.31.40.19.88)

55 juments saillies, 38 pleines, 2 vides, 15 résultats inconnus

FABULEUX D'BRAQUEMINE, m., bai, OCEANE DU VILLAGE
FABULEUX VAL STFIACRE, m., bai, MISSIA DAINEGER
FADALTO NOUVOLIEU, m., bai, NE M'ABANDONNES PAS
FAHRENHEIT D'IWA, m., bai, MLADIE LERCHENBERG
FANGIO NEYETTE, m., bai, MOSAÏQUE
FANTOMETTE MONDAINE, f., bai, ORLANE DU THEILLET
FAR WEST DE LA VIOLE, m., baipie, TAQUINE LINE
FASTOCHE DU PAQUIS, f., bai, NOLYMPHE DE LUSSE
FASTOCHE NOUVOLIEU, f., bai, LYSE DU LERCHENBERG
FAUST BLANC CRISTAL, m., bai, UKRAINE D'ARGONNE
FEA DU JARDIN, f., bai, KALYPSO DES SOURCES
FEERIE DE BELLE VUE, f., bai, AZIA DE BELLE VUE
FIBIE DE BEDON, f., bai, ADELE MUGUETTE (DE)
FIGARO DE BETTEGNEY, m., bai, QUARMINA LATOUR
FIONA DU JARDIN, f., bai, FOLIE BELLE

FIRST MAQUIVA, m., bai, DIVA DU SAULNOIS
FLAMBEAU DES J', m., bai, PICHENETTE BEAU DESIR
FLAMBO ILZE, m., bai, QUILANE ILZEE
FLOODIE D'ALEMPS, f., bai, PARODIE DE LIS
FLORA DE SAINTS, f., noir, OLA MOINERIE
FLORIDA DAY, m., bai, FEDINE DU MELCENEY
FLORIDE DU FOSSARD, f., bai, STELE DE BETTEGNEY
FLYER DU VAL FLEURI, m., bai, LASIDO BIATS
FORTUNA DU JARDIN, f., bai, PIERINA DU JARDIN
FOSBURRY DU SOUTRAIT, f., bai, KACIOPEE ES AVALON
FOUDRE DE MILHAC, m., bai, LINOTTE DE MILHAC
FREEMAN DU SUD, m., bai, VAHINE DU SUD
FRENCH KISS DES LOTUS, m., bai, PAMPA DE LA VIOLE
FRIPON DE MANDRES, m., bai, SIBELLE DE MANDRES
FROUFROU DE MAIDIERES, f., bai, NOUBA DE MAIDIERES

MONTE 2015 : même lieu, 31 juments saillies

MONTE 2016 : même lieu

Propriétaire : DOUBLE H FARM - 14 PLACE DU DOCTEUR PAUL GERMAN - 14700 FALAISE

ORPHEE DE NANTUEL (sfa), bai 2002 ÉLEVÉ DANS LE CHER - Mme CLAIRE GOUIN

par DIAMANT DE SEMILLY (sfa) et KARMA DE NANTUEL (sfa) par QUIDAM DE REVEL (sfa) et ROYALTIE III par KAOLIN DE LYRE (sfa)
ISO 143 (11) JSO 5 BSO +17 (0,87) Entré au haras en **2006 - 136** produits immatriculés (103 SF), 55 indicés en SO, 4 indicés en CC, 4 indicés en DR, 8 présentés en hunter

PRODUITS ÉTALONS

O'VERTIGE Z, (z), 2009
VENUS DE MAUCOURT, 2009
BORKY DU RUISSEAU, 2011

PRODUITS NON PARUS ANTÉRIEUREMENT**DENTELLE DU JAMBOT**, f, noipan, 2013, LATUNA DU JAMBOT**DUELLE DU JAMBOT**, f, bai f., 2013, LATUNA DU JAMBOT**MONTE 2014** : National, CT DE ST LO - 50000 ST LO (☎ +332.33.77.88.72)

11 juments saillies, 5 pleines, 1 vide, 5 résultats inconnus

FASHION INDIE SUPREME, f., bai, INDIRA DU ROBSAM**FELGOOD DELONGUEAIE**, m., bai, MELUSINE DE MONTLEU**FORTUNA DES FROTTARDS**, f., bai, KALI DES DUCS**MONTE 2015** : Agréé, S.A.R.L. FRANCE ETALONS - 08250 TERMES

3 juments saillies

OSCAR DES FONTAINES (sfa), bai 2002 ÉLEVÉ DANS L'ORNE - M. AART ALBERTS

par LANDO (DK) (dwb) et LARA DES FONTAINES (sfa) par MR BLUE (NL) (kwpn) et FIDJIE DU BIGOT (sfa) par GALOUBET A (sfa)

ISO 166 (12) **JSO** 6 **BSO** +24 (0,81) Entré au haras en **2008 - 103** produits immatriculés (98 SF), 34 indicés en SO**PRODUITS NON PARUS ANTÉRIEUREMENT****EARLY STAR DU SUD**, f, bai, 2014, VAHINE DU SUD**ELITE DE LA FIERE**, f, bai, 2014, OPALINE ARDENTE**MONTE 2014** : Agréé, Mme BEATRICE ZWARTJES - 14270 STE MARIE AUX ANGLAIS (☎ +332.31.63.82.91)

7 juments saillies, 6 pleines, 1 résultat inconnu

FALBALA KOKKA, f., bai, QUADRETTE DOMBISTE**FALKLAND DU SUD**, m., bai, ORIELE DE KEOS**FANTASTIK KOKKA**, m., noipan, CHIPS KOKKA**FREEDOM KOKKA**, m., bai, SURPRISE KOKKA**FUTUR DU POMIEZ**, m., bai, MARIOSA DE LA SEE**OSIRIS D'ORION** (sfa), bai 2002 ÉLEVÉ DANS LA MANCHE - M. JEAN-PIERRE BOULOGNE

par ROBIN II Z (DE) (han) et HONEY DU REVERDY (sfa) par LE TOT DE SEMILLY (sfa) et STAR DU MESLIER (sfa) par STARTER (sfa)

ISO 140 (09) **JSO** 6 **BSO** +13 (0,84) Entré au haras en **2006 - 83** produits immatriculés (51 SF), 42 indicés en SO, 2 indicés en CC, 7 présentés en hunter**MONTE 2014** : Agréé, G.A.E.C. MOUCHE - 50320 LA MOUCHE (☎ +332.33.61.52.83)

18 juments saillies, 13 pleines, 5 résultats inconnus

FALCO DE LA GALETTE, m., bai, KRIKRI DU SUYER**FALCO DE DURETIERE**, m., al bru, JALOUSIE DU SIRE**FANTAISIE BOURGEOISE**, f., bai, LUCKY GIRL DE FREVAL**FAST DES GREEMENTS**, m., bai, TAHITI MOUCHE**FEELING DES IRIS**, f., alezan, ALISKA DES IRIS**FETICHE DES PONTS**, m., bai, LA FLEUR DES PONTS**FILLY DU GUESNOY**, f., bai, QUILAURA DU SEIGNEUR (BE)**FLAMME MOUCHE**, f., bai, ULISCA MOUCHE**FLEAU DE SEY**, m., bai, KELLY DE VAUBAN**FLEOLE DE SEY**, f., bai, ANISSETTE DE SEY**FRISBEE DU COUDRAY**, m., bai, QUESTION DE GUERGUET**MONTE 2015** : même lieu, 15 juments saillies**OTHELLO DU PHARE** (sfa), bai 2002 ÉLEVÉ DANS LA MANCHE - M. OLIVIER BROHIER

par KANNAN (NL) (kwpn) et FLUTE ENCHANTEE (sfa) par LIEU DE RAMPAN (sfa) et LADY DE RAMPAN (sfa) par CHANT D'AMOUR (sfa)

ISO 158 (12) **JSO** 6 **BSO** +23 (0,68) Entré au haras en **2008 - 37** produits immatriculés (36 SF), 7 indicés en SO, 1 indicé en CC**MONTE 2014** : Agréé, M. OLIVIER BROHIER - 50500 BREVANDS (☎ +332.33.71.06.42)

12 juments saillies, 8 pleines, 4 résultats inconnus

FANDANGO DE RAMPAN, m., alezan, KALINE DE RAMPAN**FEE DE RAMPAN**, f., noipan, QUINQUINA DE RAMPAN**FELIN DE RAMPAN**, m., bai f., ILE DE RAMPAN**FELINE DU RIOU**, f., bai, HARPE DU PRIEURE**FLEUR DE RAMPAN**, f., bai, JACINTHE DE RAMPAN**FLOYD DU RIOU**, m., bai f., UTESSA DU LASNIER**FREE LES VILLAS**, m., bai, OBIANCA D'AMAURY**FRENCH TOUCH DU RIOU**, m., bai, LATINE DU RIOU**MONTE 2015** : même lieu, 16 juments saillies**OTTO MAIL** (sfa), bai 2002 ÉLEVÉ DANS L'ORNE - M. BERNARD PIERRE LE COURTOIS

par WELTMEYER (DE) (han) et FEVA MAIL (sfa) par HAND IN GLOVE (US) (ps) et NOUVELLE EVE (sfa) par DIGNE ESPOIR (sfa)

IDR 101 (08) **JDR** 4 **BDR** +7 (0,75) Entré au haras en **2006 - 105** produits immatriculés (22 SF), 34 indicés en SO, 18 indicés en CC, 15 indicés en DR, 5 présentés en hunter**PRODUIT ÉTALON****UODI DU COULON**, (sfb), 2008**MONTE 2014** : Agréé, M. BERNARD PIERRE LE COURTOIS - 61390 BRULLEMAIL (☎ +332.33.28.42.56)

6 juments saillies, 2 pleines, 4 résultats inconnus

FLORA CAVALETTI FIDJI, f., noipan, DEARLING GIRL**FUN FUN FLYING NOODLE**, f., bai f., SAMSARA**MONTE 2015** : Agréé, M. RENAUD FRESSANGE DUBOST - 71160 GILLY SUR LOIRE

4 juments saillies

OUTSIDER (BE) (bwp), gris 1991 ÉLEVÉ EN BELGIQUE - BWP numéro 113011 - M. RUDY HELSEN

par BROWNBOY (kwpn) et DIANA (se) par DOMSPATZ (han) et LORELEI (se) par LAVENDEL (DE) (oes)

ISO 134 (10) **BSO** +6 (0,82) Entré au haras en **2007 - 118** produits immatriculés (78 SF), 40 indicés en SO, 2 indicés en CC, 1 indicé en DR, 6 présentés en hunter**PRODUIT ÉTALON****ACTIF D'ARGENT**, (pfs), 2010**MONTE 2014** : Agréé, E.A.R.L. GAUFFRETEAU DENIS HARAS DU GERY - 79250 NUEIL LES AUBIERS (☎ +333.49.65.59.49)

4 juments saillies, 3 pleines, 1 résultat inconnu

FIORETTI MARMINIERE, m., bai, TAFFETAS MARMINIERE**FRENCH KISS DU KIFF**, m., bai f., NELL DES GAUMIES**MONTE 2015** : même lieu, 3 juments saillies

Mort en 2014

PACHA DE PREUILLY (sfa), alezan 2003 ÉLEVÉ EN SEINE-ET-MARNE - S.C. HARAS DE PREUILLY

par DIAMANT DE SEMILLY (sfa) et DOISY VEDRINE (sfa) par QUIDAM DE REVEL (sfa) et BENEDICTE (*aa*) par CACIQUE (*aa*)

ISO 152 (13) **JSO** 6 **BSO** +14 (0,71) Entré au haras en **2008 - 21** produits immatriculés (21 SF), 11 indicés en SO, 1 indicé en CC, 1 présenté en hunter**PRODUIT NON PARU ANTÉRIEUREMENT****BASTET DE LA SENTE**, f, bai, 2011, GRIFFEE DALEX**PADOCK DU PLESSIS** (sfa), gris 2003 ÉLEVÉ DANS LE CALVADOS - M. ANDRE CHENU et Mme ANNICK CHENU

par KANNAN (NL) (kwpn) et KETTY DU PLESSIS (sfa) par ADELFO (BR) (fsf) et RAPIDE DU PLESSIS (sfa) par BRILLOSO (sfa)

ISO 178 (14) **JSO** 6 **BSO** +20 (0,94) **BCC** +13 (0,42) Entré au haras en **2007 - 454** produits immatriculés (369 SF), 158 indicés en SO, 12 indicés en CC, 3 indicés en DR, 11 présentés en hunter

PRODUITS ÉTALONS

ULSTER DU MOULIN, (sfb), 2008, **ISO** 109 (14) **BSO** +3 (0,50)
UZEL DE BREMOISELLE, (sfa), 2008, **ISO** 114 (13) **BSO** +3 (0,55) - Castré en 2012
BELUGA DES MIERES, 2011

PRODUITS NON PARUS ANTERIEUREMENT

ALOUETTE DU BOSQUET, f, gris, 2010, OVIDIE DES ROIS
BURBERRIE'S, f, bai, 2011, ORAJE DE VINDECY
DJINGA DE LA LORETTE, f, baimel, 2013, NACREE DE SAIRE

ELISEE DU BEC, f, gris, 2014, JOY DU BEC
ENCORE D'ACCORD, f, alzmel, 2014, TOPAZE DAMELIA
ENJOY DE L'ORCA, f, bai, 2014, MARMOTTE DE L'ORCA

MONTE 2014 : National, GESTION IAC - 78610 LES BREVIAIRES

108 juments saillies, 66 pleines, 7 vides, 35 résultats inconnus

FABULEUSE DE LAUME, f, bai, POMMONE DE LAUME
FALCO DE BEAU, m., alezan, PARVATI LA GARETTE
FALCO DE LA COUR, m., gris, JOIE DE LA COUR
FALCO WOALLAS, m., gris, URFA WOALLAS
FALONE VIX, f., gris, PEBLUE DU PAS
FANDOR DE PUYCHETY, m., baimel, CALINKA DE PUYCHETY
FANGIO DE LA ROSE, m., gris, JINDIANE DU BOBOIS
FANTA DE LA CENSE, f., gris, COPELIA DE LA CENSE
FANTAISIE TAME, m., al bru, UNESCA TAME
FANTASIA DU PIN, f., bai, TENTATION DE CHARME
FANTOME MONBELAIR, m., alzmel, NOUVELLE D'ACQUERIE
FARCEUSE DU VENT, f., alezan, THAIS DU VENT
FARITCHA, f., bai, MARITCHA
FASHION GIRL, f., al bru, NATOUCHKA DE L'AMONT
FASTNET DE MOEL, f., alezan, RESILLE D'ARGENT
FEDRA DE BLONDEL, f., bai, MA PASSION
FEDRINE DE BLONDEL, f., al fon, MA PASSION
FEE NOMEN DE SAGAZAN, f., alzmel, MASSAI DE BONNERY
FEELING DES FONTAINES, f., bai, OSANA DU PRE
FELICIE AR COZLEN, f., alzmel, MACY DU COZLEN
FELINE DES FONTAINES, f., gris, PEGGY DE LA BARRE
FERIA DE CENE, f., gris, JORPHEE DE CENE
FERIA DU VENT, f., bai, PLEIADE DU VENT
FIDIAS DE LA MARONNE, m., bai, VEGAS DE LA MARONNE
FIDJI LONGANE, m., gris, HOOKER DE LAUME
FIERTÉ DES CHENES, m., gris, UDISONNE DE L'ABBAYE

FILEA DE MELANDRIE, f., alezan, QUILEA DU CLOS
FINNKO DU PETIT CHAMP, m., alezan, JAIDA LA BARRIERE
FIRA LUNA DU MATER, f., alzmel, NATIVE DU GERY
FIRST DE KAMEN, f., al bru, KAMEN
FIRST JUMP, f., gris, OKIA DE LA RECHIERE
FLAMBEAU DE LAUME, m., bai f., LYS DE LAUME
FLAMME DE PELEY, f., gris, HURIOCA
FLORE DU LANDION, f., bai, OTESS D'ARMANCE
FOGERTY, m., alezan, LADYBIRD DE BUISSY
FOLIE CHARBONIERE, f., alezan, PERLE DE CHARBONIERE
FOLIE DOUCE D'HEJA, f., alzmel, N'OUBLIE PAS D'HEJA
FOLLOW ME DU NIRO, m., baimel, TRESOR DU NIRO
FOR ME DU NIRO, f., noipan, ALLELUIA DU NIRO
FOXTROT DE LA MUSE, m., alezan, QUIRINA DE GRANLIEU
FOXY DU PLESSIS, m., alezan, VODKA DU PLESSIS
FRANCE DU MOULIN, f., alzmel, OBELLE DAZE DU VIQUET
FRESCO DU PIN, m., alezan, PLUME DE LA CENSE
FREYA D'AMBEL, f., alezan, BALKIS D'AMBEL
FRIPOUILLE DE TOULVEN, f., al fon, MISS MAGDELEINE
FRIPOUILLE VESQUERIE, f., alezan, KAINITE DE VESQUERIE
FUCHSIA DE BEAUDE, f., alezan, TOUPIE DE BEAUDE
FUEGO DE MORGES, m., gris, NOMADE DE MORGES
FUNKY BEL ESPRIT, f., bai, BEL ESPRIT (GB)
FUNKY SUPREME, m., alezan, RIALTA DES NOES
FUNNY GIRL MELP, f., bai, SING SING SEMILLY
FURIE DE CHARLOTTE, f., gris, ATHENA DE CHARLOTTE

MONTE 2015 : Agréé, S.A.R.L. FRANCE ETALONS - 08250 TERMES

52 juments saillies

PALESTRO II (sfa), bai 1981 ÉLEVÉ DANS LA MANCHE - M. AMAND LEMAITRE

par ST BRENDAN (GB) (ps) et ARIANE (sfa) par IBRAHIM et QUETTEHOU (sfa) par ASCOT

ISO 176 (96) **JSO** 6 **ESO** **BSO** +5 (0,98) **BCC** +2 (0,55) Entré au haras en 1987 - 463 produits immatriculés (432 SF), 336 indicés en SO, 22 indicés en CC, 26 indicés en DR, 1 partant en endurance, 42 présentés en hunter

MEILLEURS PRODUITS INDICÉS

ACTIF DU HAMEAU, (sfa), m., 1988 **ESO**
AGENA IV, (sfa), f., 1988, **ISO** 144 (98)
AS DES TEMPLIERS, (sfa), h., 1988, **ISO** 149 (94) **JSO** 6
BALAIKA PALUELLE, (sfa), f., 1989, **ISO** 163 (98) **JSO** 6
BIG BEAR CHIEF, (sfa), h., 1989, **ISO** 143 (01) **JSO** 5
BLEU PERCHE, (sfa), m., 1989 **ESO**
BRITT D'ARAVAL, (sfa), f., 1989, **ISO** 142 (96)
CANTER DE LA VALLEE, (sfa), h., 1990, **ICC** 140 (99)
COKTAIL DU PLESSIS, (sfa), m., 1990, **ISO** 159 (97) **JSO** 6 **ESO**
CRESUS LA VALLEE, (sfa), f., 1990, **ISO** 160 (99) **JSO** 6
DEDE DU PLESSIS, (sfa), h., 1991, **ISO** 141 (05)
DERBY DE LA VALLEE, (sfa), h., 1991, **ISO** 156 (03)
DIVIN DE LA CHAPEL, (sfa), h., 1991 **ESO**
ELPAL, (sfa), h., 1992, **ISO** 152 (99) **JSO** 5
FLEUR DE LA VALLEE, (sfa), f., 1993, **ISO** 140 (02) **JSO** 6
FLORE DU PLESSIS II, (sfa), f., 1993, **ISO** 159 (02) **JSO** 6
FUJI III, (sfa), h., 1993, **ISO** 142 (04)

GASCARD LA VALLEE, (sfb), h., 1994 **ESO**
HOUSCO COURT, (sfa), h., 1995, **ISO** 159 (03) **JSO** 6
HUN DE FONTENAY, (sfa), m., 1995, **ISO** 157 (03) **JSO** 5
IDYLE DU PARC, (sfa), f., 1996, **ISO** 149 (04) **JSO** 6
ILOSTRA DARK, (sfa), f., 1996, **ISO** 175 (06) **JSO** 6
IMPRESSIONDEG, (sfa), f., 1996 **ESO**
INEDITE DE BALME, (sfa), f., 1996, **ISO** 174 (06)
ISADORA DE BALME, (sfa), f., 1996, **ISO** 150 (05)
JASMIN DU PERRON, (sfa), m., 1997, **ISO** 157 (13) **JSO** 6 **ESO**
JUBILEE D'OUILLY, (sfa), f., 1997, **ISO** 185 (12) **JSO** 6
KALIN DE COQUERIE, (sfa), h., 1998, **ISO** 147 (07)
KRAC DU REVERSEY, (sfa), h., 1998, **ISO** 143 (07)
LOICA DE LA VALLEE, (sfa), f., 1999, **ISO** 146 (07) **JSO** 6
LOULOU DE LA VALLEE, (sfa), m., 1999, **ISO** 149 (05) **JSO** 6
LUTIN DU CROISY, (sfa), h., 1999, **ISO** 142 (10)
NOISETTE DE BALME, (sfa), f., 2001, **ISO** 142 (08) **JSO** 6
ROSEILLE DE LA VALLEE, (sfa), f., 2005, **ISO** 149 (12) **JSO** 6

PRODUITS ÉTALONS

DOLLAR D'AMOUR II, (sfa), 1991, **ISO** 137 (01) **JSO** 5 **BSO** +1 (0,64)
HUN DE FONTENAY, (sfa), 1995, **ISO** 157 (03) **JSO** 5 **BSO** +6 (0,60)
JASMIN DU PERRON, (sfa), 1997, **ISO** 157 (13) **JSO** 6 **ESO** **BSO** +13 (0,65)
LOULOU DE LA VALLEE, (sfa), 1999, **ISO** 149 (05) **JSO** 6 **BSO** +10 (0,72)

PRODUIT NON PARU ANTERIEUREMENT

ELITE DE LA VALLEE, f, al bru, 2014, INNEE D'ARCY

MONTE 2014 : Étranger, LIEU D'ELEVAGE EN BELGIQUE - BELGIQUE

3 juments saillies, 1 pleine, 2 résultats inconnus

FARAH D'OUILLY, f., bai, MAAT D'OUILLY Z (BE)

Mort en 2008

PAMPHILE (sfa), alezan 1981 ÉLEVÉ EN VENDEE - Mme Veuve MARIE-LOUISE NICOLLEAU

par HURLEVENT (sfa) et BERCEUSE N (sfa) par NAMOUSKY (*aa*) et TULIPE (sfa) par L'ATRIUM

ISO 145 (96) **JSO** 6 **BSO** +4 (0,98) **BCC** +5 (0,73) **BDR** +3 (0,84) Entré au haras en 1987 - 512 produits immatriculés (432 SF), 403 indicés en SO, 55 indicés en CC, 50 indicés en DR, 4 partants en endurance, 106 présentés en hunter

MEILLEURS PRODUITS INDICÉS

AMBRE DU LOGIS, (sfa), f., 1988, **ISO** 140 (94) **JSO** 6
APOSTROPHE IV, (sfa), f., 1988, **ICC** 143 (96) **JCC** 5
ARC DES ORES, (sfa), h., 1988, **ISO** 140 (94) **JSO** 6 **ESO**
BABOUTCHYN, (sfa), m., 1989, **ISO** 158 (99) **JSO** 5
BARTONE, (sfa), h., 1989, **IDR** 145 (95) **JDR** 6
BURDY DES ORES, (sfa), h., 1989, **ISO** 164 (99) **JSO** 6
CHANNELBARTONE, (sfa), m., 1990, **ISO** 140 (97)
COURAGE, (sfa), h., 1990, **ISO** 163 (00) **JSO** 5
EMPEREUR DAVIER, (sfa), h., 1992, **IDR** 150 (00) **JDR** 5
ETNA DU RETAIL, (sfa), h., 1992, **ICC** 143 (08)
FADIESE, (sfa), m., 1993, **ISO** 146 (99) **JSO** 6
FUNKY V, (sfa), h., 1993, **ISO** 164 (06)
GABELOU DES ORES, (sfa), h., 1994, **ISO** 179 (09) **JSO** 6

GRAFITY DES SAULES, (sfa), h., 1994, **ISO** 152 (08) **JSO** 5 **ESO**
HORTENSE DES ORES, (sfa), f., 1995, **ISO** 140 (10)
IGOR DU LEVANT, (sfa), h., 1996, **ISO** 148 (03)
IRIS DES PRES, (sfa), h., 1996, **ISO** 150 (03) **JSO** 6
IVANA DES GATS, (sfa), f., 1996 **ESO**
JUBY DE L'ERG, (sfa), h., 1997 **ESO**
KERBALL, (cs), h., 1998, **ISO** 167 (09)
NATISSE DES ETIERS, (sfa), f., 2001, **ISO** 141 (11) **JSO** 6
OBIER BRULAIRE, (sfa), m., 2002, **ISO** 145 (08) **JSO** 6
PAULY DU BREUIL, (sfb), m., 2003, **ISO** 149 (12) **JSO** 6
PIVOINE DES QUARTS, (sfa), f., 2003, **ISO** 141 (15)
QUELMEC DU GERY, (sfb), h., 2004, **ISO** 163 (13) **JSO** 5
QUENZA DU BREUIL, (sfa), f., 2004, **ISO** 144 (15) **JSO** 5

PRODUITS ÉTALONS

BABOUTCHYN, (sfa), 1989, **ISO** 158 (99) **JSO** 5 **BDR** +4 (0,53)
MARENGO DES CHAMPS, (sfa), 2000, **ISO** 127 (06) **JSO** 6 **BSO** +3 (0,65)
PAULY DU BREUIL, (sfb), 2003, **ISO** 149 (12) **JSO** 6 **BSO** +12 (0,60)
QUELFRIVOL DESMIELLES, (sfa), 2004, **ISO** 130 (11) **JSO** 5 **BSO** +8 (0,68)
ULYSSE DU CHEVRION, (sfa), 2008 **BSO** +1 (0,55) - Castré en 2011
URFE DE CHOISY, (sfa), 2008 - Castré en 2011

MONTE 2014 : Agréé, E.A.R.L. GAUFFRETEAU DENIS HARAS DU GERY - 79250 NUEIL LES AUBIERS (☎ +335.49.65.59.49)
2 juments saillies, 1 pleine, 1 résultat inconnu

FLEXIBLE GERY, m., bai f., VICOMTESSE DU GERY

MONTE 2015 : même lieu, 1 jument saillie

Mort en 2010

PANAMA TAME

(sfa), al fon 2003 ÉLEVÉ DANS LA MANCHE - M. S.N.C. BROHIER

par CARTHAGO (DE) (holst) et KASSAVE (sfa) par FRENCH CANSAN (sfa) et ODYSSEE III (sfa) par HADJ A (aa)

ISO 160 (12) **JSO** 6 **BSO** +23 (0,88) Entré au haras en **2007 - 119** produits immatriculés (99 SF), 67 indicés en SO, 3 indicés en CC, 1 indicé en DR, 12 présentés en hunter

MEILLEUR PRODUIT INDICÉ

VIRTUOSE D'EOLE, f., 2009, **ISO** 143 (15) **JSO** 6

PRODUIT ÉTALON

ANGELO DU BESSIN, 2010

MONTE 2014 : Agréé, M. DENIS BROHIER - 50500 ST COME DU MONT (☎ 02.33.42.38.87)

15 juments saillies, 11 pleines, 2 vides, 2 résultats inconnus

FALBALADELALISERIE, f., alezan, UMENEE DES LANDES

FEDOR ELATI, m., al bru, RIBELLE DE VALDELU

FENOMENE DE L'ARON, m., alezan, VIJKA DU MOURIEZ

FILING DE LAUME, m., alezan, HEROINE DE LAUME

FLEURANE DERICK, f., alezan, BEATLEMANIA

FLOCON D'EOLE, m., bai, OSEE DES PRES

FOLMA D'AMANLIS, m., alezan, OLEMBE

FRAGRANCE TAME, f., al bru, VALBONE TAME

FURIOSO LANDE, m., bai, OYGIE DE LA LANDE

MONTE 2015 : même lieu, 7 juments saillies

PANDITJI DES MALAIS

(sfa), alezan 2003 ÉLEVÉ DANS LA MANCHE - Mme DOMINIQUE DUMONT

par KANNAN (NL) (kwpn) et DJEDDA DES MALAIS (sfa) par PAPILLON ROUGE (sfa) et KADIEVKA (sfa) par URIEL (sfa)

ISO 136 (09) **JSO** 6 **BSO** +21 (0,61) Entré au haras en **2008 - 8** produits immatriculés (5 SF)

MONTE 2014 : Agréé, M. PHILIPPE GALATAUD - 85180 CHATEAU D OLNNE

6 juments saillies, 5 pleines, 1 résultat inconnu

FELIPET DU PLESSIS, m., alezan, ROUCETTE DU PLESSIS

FISMOIS DE CHEZELLES, m., rouan, SHEHERAZADE D'HEM

FISMOISE DE CHEZELLES, f., alezan, L'ETOILE DU PUCHET

MONTE 2015 : même lieu, 1 jument saillie

MONTE 2016 : même lieu

Propriétaire : M. PHILIPPE GALATAUD - CENTRE EQUESTRE DE BELLE NOUE - 85180 CHATEAU D OLNNE

PAR IXE

(sfa), bai 2003 ÉLEVÉ DANS LES ARDENNES - M. JEAN LEFEBVRE

par FERGAR MAIL (sfa) et IXELLE IXE (sfa) par NIDOR PLATIERE (sfa) et VERY NICE GIRL (sfa) par NARCOS II (sfa)

ISO 124 (09) **BSO** +4 (0,91) Entré au haras en **2006 - 188** produits immatriculés (50 SF), 96 indicés en SO, 9 indicés en CC, 5 indicés en DR, 10 présentés en hunter

MEILLEUR PRODUIT INDICÉ

UXANE DU PRIEL, (sfa), f., 2008, **ISO** 143 (14) **JSO** 6

PRODUIT ÉTALON

BYNIGHT DU RERE, 2011

PRODUIT NON PARU ANTÉRIEUREMENT

EPIS D'OR, m., alezan, 2014, KISS ME DU JARDIN

PARADIS LATIN

(sfa), bai 2003 ÉLEVÉ DANS LE CALVADOS - Mme FABIENNE BIANCHI LURASCHI

par HEARTBREAKER (NL) (kwpn) et DISCOTHEQUE (sfa) par QUABRI DE LALEU (sfa) et ROXANE DU MARAIS (sfa) par EFFENDI II (*ac*)

ISO 159 (15) **JSO** 6 **BSO** +21 (0,64) Entré au haras en **2009 - 14** produits immatriculés (11 SF), 3 indicés en SO

MONTE 2014 : Agréé, S.A.R.L. HARAS DES BRIMBELLES - 27600 ST AUBIN SUR GAILLON

2 juments saillies, 1 pleine, 1 résultat inconnu

FARES DES BUISSONNETS, m., bai, OUVERTURE (NL)

MONTE 2015 : même lieu

PARCO (BE)

(bwp), gris 1992 ÉLEVÉ EN BELGIQUE - BWP numéro 1710 - M. JAN BONGAERTS

par DARCO (BE) (bwp) et ILIONA VH CARELSHOF (bwp) par ATTACK Z (han) et ELEONORE (westf) par DONNERSBERG (se)

BSO +11 (0,97) **BDR** +2 (0,69) Entré au haras en **2001 - 426** produits immatriculés (215 SF), 306 indicés en SO, 27 indicés en CC, 23 indicés en DR, 65 présentés en hunter

MEILLEURS PRODUITS INDICÉS

CANTOS (BE), (bwp), m., 2002, **ISO** 148 (14)

OCTAVIA DE BEAUFOUR, (sfa), f., 2002, **ISO** 146 (12)

ONYX'JAC, (sfa), m., 2002, **ISO** 140 (11)

DAYDREAMER E.S. (BE), (bwp), m., 2003, **ISO** 147 (13) **JSO** 5

POT D'AMOUR, (sfa), h., 2003, **ISO** 145 (10) **JSO** 6

QUARCO DU TALUS, (sfa), m., 2004, **ISO** 140 (10) **JSO** 6

QUID DE MOENS, (sfa), m., 2004, **ISO** 149 (14) **JSO** 6

R'CO JOY DE TUS, (sfa), m., 2005, **ISO** 140 (13) **JSO** 6

REINE MARGOT PONI, (sfa), f., 2005, **ISO** 140 (13)

REINETTE DE L'ORNE, (sfa), f., 2005, **ICC** 153 (10) **JCC** 6

THALIA L'AMAURIAL, (sfa), f., 2007, **ICC** 151 (15) **JCC** 6

PRODUITS ÉTALONS

BALOU VAN DE HELDENLAAN (BE), (bwp), 2001, **ISO** 121 (06) **JSO** 5

R'CO JOY DE TUS, (sfa), 2005, **ISO** 140 (13) **JSO** 6 **BSO** +16 (0,59)

SERKO DE LA BROSE, (sfa), 2006, **ISO** 118 (12) **BSO** +8 (0,55) - Castré en 2011

SHANTIDAS LA GARETTE, (sfa), 2006

TEBEL ET T'ESCOEUR, (sfa), 2007, **ISO** 124 (14) **JSO** 4 **BSO** +13 (0,59)

TIPTOP DE L'HUYNE, (sfa), 2007 **BSO** +2 (0,54)

UN AMOUR DES LACS, (sfa), 2008, **ISO** 128 (14) **BSO** +7 (0,55) - Castré en 2011

UN SOIR DU FRIGOUYE, 2008, **ISO** 118 (12) **BSO** +9 (0,57), **ICC** 120 (15) - Castré en 2011

VANCOUVER DE ST FRAY, 2009 **BSO** +3 (0,51) **BDR** +2 (0,42)

BILBAO DE LA BLEICHE, 2011, **ISO** 118 (15) **JSO** 4 **BSO** +11 (0,52) - Castré en 2015

MONTE 2014 : Agréé, E.U.R.L. THE STALLION COMPANY - 12000 RODEZ

9 juments saillies, 4 pleines, 5 résultats inconnus

FARCO DE L'ENCLOS, m., bai f., ILLIADE D'ELLE

FARCO DU VERGER, m., bai, MEGVEN

MONTE 2015 : même lieu, 9 juments saillies

PARFUM DAMOUR DU BOIS

(sfb), bai 2003 ÉLEVÉ DANS LA MANCHE - M. FRANCOIS LETABLIER et Mme MARIE-THERESE LETABLIER

par ORLANDO (BE) (bwp) et SENORITA DU BOIS (sfa) par MUGUET DU MANOIR (sfa) et MADONE IV (sfa) par QUASTOR (sfa)

ISO 126 (07) **JSO** 5 **BSO** +13 (0,76) Entré au haras en **2008 - 33** produits immatriculés (31 SF), 16 indicés en SO, 1 indicé en DR, 2 présentés en hunter

PRODUIT NON PARU ANTÉRIEUREMENT

VICTOIRE DE VILLIERS, f, bai, 2009, HERBE BLEUE

PEGASUS (NL)

(kwpn), noipan 1997 ÉLEVÉ AUX PAYS-BAS - KWPN numéro 9708386 - M. C.J. VAN HEUCKELUM
 par GRIBALDI (DE) (trak) et KAGASUS (kwpn) par ESTEBAN (se) et PAGASUS (oes) par LT GENERAAL (se)
IDR 121 (03) **JDR** 6 **BDR** +17 (0,59) Entré au haras en **2012 - 9** produits immatriculés (4 SF)

MONTE 2014 : Agréé, M. BENOIT BURBAN - 61360 VIDAI
 14 juments saillies, 7 pleines, 7 résultats inconnus

FEELING DES OTTERRES, f., bai, FANZIE FRANCHE
FEELINGGOODDESAUCOURT, m., noir, TYBOU DE SAUCOURT

FOREST JUMP DE BARRY, m., rouan, RADIEUSE DE BARRY

MONTE 2015 : même lieu, 7 juments saillies

Mort en 2015

PEPITO LANDAIS

(sfa), bai 2003 ÉLEVÉ DANS LA MANCHE - Mme ANNICK DULIN ROGER
 par GRENAT DE GREZ (sfa) et ABEILLE LANDAISE (sfa) par STARTER (sfa) et OLIVETTE LANDAISE (sfa) par ST BRENDAN (GB) (ps)
ISO 151 (15) **JSO** 6 **BSO** +19 (0,69) Entré au haras en **2009 - 26** produits immatriculés (22 SF), 7 indicés en SO, 1 indicé en CC

PRODUIT NON PARU ANTÉRIEUREMENT

BUTTERFLY DE BEGURE, h, bai, 2011, PERLE DE LA COIFFERIE

MONTE 2014 : National, UNITE DE RECOLTE DE SAUMUR - 49411 SAUMUR CEDEX

4 juments saillies, 1 pleine, 3 résultats inconnus

FREESTYLE ST ANTOINE, m., bai, NINA DU SIMON

MONTE 2015 : Agréé, S.A.R.L. FRANCE ETALONS - 08250 TERMES

5 juments saillies

PEPPERMILL (NL)

(kwpn), bai 1997 - KWPN numéro 9704500 - M. G.J.W. VERSTAPPEN
 par BURGGRAAF (DE) (holst) et LITAIRE (oes) par VOLTAIRE (DE) (han) et ROSITA (oes) par LECTOR (se)
 Entré au haras en **2013 - 10** produits immatriculés (6 SF)

MONTE 2014 : Agréé, S.A.R.L. HARAS DE HUS - 44390 PETIT MARS (☎ +332.40.72.38.38)

14 juments saillies, 9 pleines, 5 résultats inconnus

FAST DE HUS, m., bai, ORLIS I (DE)
FELINA DE KERLIVEN, f., bai, EVE DE LA LOUVIERE
FIDELINE DU FORT, f., bai, PETRINE DU FORT

FIREFLY DE LA ROSE, f., bai, HAVANA DU TILLARD
FOLAMOUR DU TERGUER, f., bai, CHANNEL DE HUS Z
FRITKOT NEW WORLD, m., bai, GRIOTTE RANVILLE

MONTE 2015 : même lieu, 1 jument saillie

PEZETAS DU ROUET

(sfa), bai 2003 ÉLEVÉ DANS LA MANCHE - M. YANNICK FARDIN
 par QUIDAM DE REVEL (sfa) et BELFLEUR DU ROUET (sfa) par GRAND VENEUR (sfa) et MILADY DU ROUET (sfa) par QUASTOR (sfa)
ISO 130 (10) **BSO** +8 (0,85) Entré au haras en **2006 - 142** produits immatriculés (99 SF), 44 indicés en SO, 5 indicés en CC, 3 indicés en DR, 5 présentés en hunter

PRODUIT ÉTALON

TEMPLE DES ISLOTS, (sfb), 2007

PRODUITS NON PARUS ANTÉRIEUREMENT

ELMA D'OR DE LODI, f, al cui, 2014, PROMESSE DE LODI
EPATANT DE MAUZENS, m, bai, 2014, SORELE DE PUYCHETY

ESPOIR DU TEMPS, f, alezan, 2014, MAIFLOWER

MONTE 2014 : Agréé, S.A.S. GROUPE FRANCE ELEVAGE - 14700 FALAISE (☎ +332.31.40.19.88)

8 juments saillies, 6 pleines, 2 résultats inconnus

FEDORA DE CASTILLE, f., bai, ORCHIDE D'LUTHIERS
FIDJI DE LA MOTHE, m., alezan, QUEENY BREBAUDIN

FIRST DE VANOU, m., al crl, CYBELE DE VANOU
FOXBERY DU MELCENEY, m., bai, PAMPLONA DU MELCENEY

MONTE 2015 : même lieu, 19 juments saillies

PHEBUS DU GRASSET

(sfa), alezan 2003 ÉLEVÉ DANS LE GERS - S.C.E.A. . DU GRASSET
 par CENTO (DE) (holst) et LAVANDIERE DU GRASSET (sfa) par PAPILLON ROUGE (sfa) et FERRARI DE MOYON (sfa)
 par ALCAMERA DE MOYON (sfa)

ISO 162 (12) **JSO** 5 **BSO** +26 (0,63) Entré au haras en **2007 - 7** produits immatriculés (5 SF), 3 indicés en SO

MONTE 2014 : Agréé, S.C.E.A. . DU GRASSET - 32350 BARRAN (☎ +335.62.61.11.60)

1 jument saillie, 1 pleine

FIERTE DE BESSADE, f., bai, BRIELLA DE BESSADE

Castré en 2009

PHELIUS STE HERMELLE (BE)

(sfa), bai 2003 ÉLEVÉ EN BELGIQUE - SBSF tome 24 - ELEVAGE SAINTE HERMELLE
 par SURCOUF DE REVEL (sfa) et SABINA (sfa) par BRILLOSO (sfa) et CORINA I (sfa) par RANTZAU (ps)
ISO 155 (14) **JSO** 6 **BSO** +16 (0,67) Entré au haras en **2007 - 20** produits immatriculés (18 SF), 6 indicés en SO, 1 présenté en hunter

MONTE 2014 : Agréé, S.A.R.L. HARAS DES PRINCES - 62730 LES ATTAQUES (☎ +333.21.85.01.53)

5 juments saillies, 4 pleines, 1 résultat inconnu

FALMEE SAUVAGE EVE'N, f., bai, KANELLE SAUVAGE EVE'N
FARES STE HERMELLE, m., al fon, CARICLES STE HERMELLE
FIGARO STE HERMELLE, m., alezan, QUERENA DESAINTE HER-

MELLE (BE)
FLY D'ANNAY, f., bai, GUIMAUVE NICOLAS

PIVAROT VAN DE KAPEL (BE)

(sbs), bai 1999 ÉLEVÉ EN BELGIQUE - SBS numéro 33486 - M. ROBERT SOCQUET
 par HAPPY WIND D'HOF TEN BOS (BE) (sbs) et PAULINE LA LANDE (BE) (bwp) par ATTILA III et ATALANTE LA LANDE (sfa)
 par NEUSTRIEN (ps)

ISO 136 (04) **JSO** 6 **BSO** +12 (0,67) Entré au haras en **2003 - 17** produits immatriculés (3 SF), 8 indicés en SO, 1 indicé en DR, 1 présenté en hunter

MONTE 2014 : Agréé, Mme LILIANE FROMER - 88210 HURBACHE (☎ +333.29.58.97.14)

6 juments saillies, 4 pleines, 1 vide, 1 résultat inconnu

FAKIR DE MAUCOURT, m., alezan, UFA DE MAUCOURT
FLIPPER DE MAUCOURT, m., gris, BICHETTE DE MAUCOURT

FURRY DE VILLERS, m., bai f., PRINCESSE MAUCOURT

MONTE 2015 : même lieu, 3 juments saillies

PLOT BLUE (NL)

(kwpn), bai f. 1997 ÉLEVÉ AUX PAYS-BAS - KWPN numéro 9707606 - M. F.C.M. BURGERS
 par MR BLUE (NL) (kwpn) et ILOTTE (kwpn) par PILOT (westf) et SANTA FEE (oes) par SAN FERNANDO (han)
 Entré au haras en **2011 - 23** produits immatriculés (17 SF), 1 indicé en SO

PRODUIT NON PARU ANTÉRIEUREMENT**DIADÈME DE TOUVIERE**, f, bai, 2013, LYSSANDRE**MONTE 2014** : Agréé, E.U.R.L. BELIGNEUX LE HARAS - 01360 BELIGNEUX (☎ +334.72.25.77.92)

5 juments saillies, 2 pleines, 3 résultats inconnus

FLORBLUE DES BALEINES, f., bai, ATOUCHA VANT ZORGLIET (BE)**FLORRIGANE**, f., bai, KORRIGANE LANLEYA**MONTE 2015** : même lieu, 13 juments saillies**POMAR DU MESNIL** (sfa), alezan 2003 ÉLEVÉ DANS LA MANCHE - M. PAUL LESOIMIER et Mme JANINE LESOIMIER

par DIAMANT DE SEMILLY (sfa) et REINE DU MESNIL II (sfa) par LE PLANTERO (sfa) et HILDA DU MESNIL (sfa) par AMARPOUR (ps)

ISO 138 (09) **JSO** 6 **BSO** +22 (0,63) Entré au haras en **2008 - 5** produits immatriculés (5 SF), 1 indicé en SO**MONTE 2014** : Agréé, Dr. Vét. ERIC GLINGANI - 27600 ST AUBIN SUR GAILLON

2 juments saillies, 2 pleines

FAST DU LANDIN, f., alezan, IDYLE DU PARC**FURIOUS DU LANDIN**, f., alezan, HOLLYWOOD**MONTE 2015** : Agréé, Dr. Vét. ERIC GLINGANI - 27600 GAILLON (☎ +332.32.53.01.65)

4 juments saillies

POOR BOY (DE) (rhdl), bai f. 1987 ÉLEVÉ EN ALLEMAGNE - RS numéro 435215887 - M. H. ESTERS

par POLYDOR (westf) et ASCONA (rhdl) par ALADIN (holst) et FASSION (holst) par FALKENBERG (oes)

BSO +6 (0,94) **BDR** +1 (0,48) Entré au haras en **2002 - 288** produits immatriculés (143 SF), 142 indicés en SO, 12 indicés en CC, 10 indicés en DR, 32 présentés en hunter**MEILLEUR PRODUIT INDICÉ****POSHINO DE GRANLIEU**, (sfa), h., 2003, **ISO** 141 (12)**PRODUITS ÉTALONS****SEIGNEUR DES ANGES**, (sfa), 2006, **ISO** 132 (14) **BSO** +6 (0,61)**UN MIOCHE DE TROC**, (sfa), 2008**PRODUIT NON PARU ANTÉRIEUREMENT****CHANNEL DU FONTENIL**, f, noipan, 2012, FUNNY FACE**MONTE 2014** : Agréé, Dr. Vét. ELODIE CHOLLET - 76220 MENERVAL

6 juments saillies, 3 pleines, 3 résultats inconnus

FORCE DE PELICE, f., bai, QUALISTA DU LIE**MONTE 2015** : même lieu, 9 juments saillies

Mort en 2015

POPSTAR LOZONAI (sfa), bai 2003 ÉLEVÉ DANS LA MANCHE - M. ERIC FOUQUET et Mme JACQUELINE FOUQUET

par QUICK STAR (sfa) et BUGUETTE PLATIERE (sfa) par MUGUET DU MANOIR (sfa) et SOPHIA PLATIERE (sfa) par GRAND VENEUR (sfa)

ISO 161 (13) **JSO** 6 **BSO** +25 (0,76) Entré au haras en **2009 - 103** produits immatriculés (99 SF), 21 indicés en SO**PRODUITS ÉTALONS****ANGELO DE KERGOLVE**, 2010 - Castré en 2013**BOWIE VILLELONGUE**, 2011**MONTE 2014** : Agréé, S.A.R.L. CAVALEX - 35380 PAIMPONT (☎ +332.99.07.84.26)

11 juments saillies, 7 pleines, 4 résultats inconnus

FEE CLOCHETTE DERICK, f., gris, CALOUNA DERICK**FLASH MC QUEEN DERICK**, m., bai, AZIA DERICK**FLORALIE LANDE**, f., bai, BOHEME LANDE**FLOWER DE LA SARDA**, f., alezan, VICKY DE LA SARDA**FODETTA JIPECE**, f., bai, UCONTENDRA JPC (DE)**FOOLISHNESS C**, f., bai f., WHAT'S HER NAME (NL)**MONTE 2015** : même lieu, 3 juments saillies**POWER DE PUYCHETY** (sfa), bai f. 2003 ÉLEVÉ EN CHARENTE - M. ERICK MARAIS

par IDEAL DE LA LOGE (sfa) et KALIENOR (sfa) par HAND IN GLOVE (US) (ps) et ALIENOR (sfa) par J'T'ADORE (sfa)

ISO 139 (09) **JSO** 6 **BSO** +10 (0,60) Entré au haras en **2010 - 24** produits immatriculés (23 SF), 1 indicé en SO**PRODUIT ÉTALON****BAUCHE MALO**, 2011**MONTE 2014** : Agréé, M. ERICK MARAIS - 16260 CELLEFROUIN (☎ +335.45.85.72.31)

10 juments saillies, 9 pleines, 1 résultat inconnu

FACEBOOK DE PUYCHETY, f., noipan, SCARFACE DE BACON**FELIPE DE BACON**, m., bai f., RUMBA DE BACON**FLASH STAR DE BACON**, m., bai, ELSTAR DE BACON**FLEUR DU POIRIER**, f., bai f., LORELEI DE LAVAUD**FREGATE DE VALETTE**, f., noipan, EAU LA LA**FURIE DE PUYCHETY**, f., bai f., MANDARINE DU BUGUE**FURYO DU MYRA**, m., bai, BALTAHIRE DU MYRA**FUTEE DE PUYCHETY**, f., bai, MELAINE DU PUY**MONTE 2015** : Agréé, M. ERICK MARAIS - 16450 PARZAC (☎ +335.45.85.72.31)

5 juments saillies

PRESIDENT (NL) (kwpn), gris 1997 ÉLEVÉ AUX PAYS-BAS - KWPN numéro 9709213 - GEBR BOSCH

par CLINTON (DE) (holst) et GUDRUN (NL) (kwpn) par VOLTAIRE (DE) (han) et ADRIANA (oes) par ETNA (sfa)

BSO +26 (0,85) Entré au haras en **2002 - 280** produits immatriculés (186 SF), 44 indicés en SO, 2 indicés en CC, 2 indicés en DR, 8 présentés en hunter**MEILLEURS PRODUITS INDICÉS****TINA DE NOYELLES (BE)**, (sbs), f., 2003, **ISO** 152 (12)**ELESSE MG (BE)**, (bwp), f., 2004, **ISO** 146 (14)**QUIDICH DE LA CHAVEE**, (sfb), m., 2004, **ISO** 158 (15) **JSO** 4**UNIQUE D'ELBE (BE)**, (sbs), h., 2004, **ISO** 141 (14)**PRODUITS ÉTALONS****DER SENAAT 111 (BE)**, (bwp), 2003 **BSO** +19 (0,55)**U CAPRICORN (BE)**, (sbs), 2004, **ISO** 122 (10) **BSO** +7 (0,53)**PRODUITS NON PARUS ANTÉRIEUREMENT****ECRIN ROYAL**, m, gris, 2014, PEARL ROYAL**ELTON ESPOIR**, m, bai, 2014, THAIS SAUVAGE**MONTE 2014** : Agréé, S.A.S. GROUPE FRANCE ELEVAGE - 14700 FALAISE (☎ +332.31.40.19.88)

136 juments saillies, 92 pleines, 3 vides, 41 résultats inconnus

FAKT DE SCELLON, m., baimel, GOURGANDINE**FALCON DE MUSSE**, m., alezan, RAFALE DE LESSAC**FALCON VAL HENRY**, m., gris, BRAUN GIRL VH LINDEHOF (BE)**FAMOUS DE LA VIGNE**, f., alezan, NYMPHE DE LA VALLEE**FANFARON DE LA JEFÉ**, m., gris, EBENE DE LA ROSE**FANLAY DES MOTTES**, f., gr mou, LISETTE DU DON**FANTASIA JUANNE**, f., alezan, QUASSIA DES PEUX**FANTASIO DES CARMILLE**, m., bai, PIN UP DE BEAUFOR**FANTOMAS KANDOOMA**, m., alezan, VERONIQUE (NL)**FARANDOLE PRE NOIR**, f., gris, FARANDOL III**FARANIGHT DU TER**, m., baimel, ECLIPSE GESMERAY**FARCEUR DES PARTAGES**, m., baimel, JULIE DU BORDA**FARCEUR DU DOGY**, m., aubere, JADE D'ARGONNE**FASHION PREVOTEE**, f., baimel, HERBE VERTE**FATAL KERVEC**, m., gris, JOLLY GIRL DE KERVEC**FAZELLE DUVERIE**, f., gris, GAZELLE DE LAVIGNE**FEDRANO DE BLONDEL**, m., bai, MEDRANIE BLONDEL**FEE ERIE D'EMOI**, f., alzmel, PERLE CORNIERE**FEE UNE BULLE**, f., gris, NEPTUNE DU VAL**FELINE D'ARMANVILLE**, f., bai, MELISSA DU GISORS**FELINE DES IBIS**, f., bai, HISTAMINE DES IBIS**FENDELLE DE SCARGUEL**, f., bai, NOBLESSE DU BUGUET**FENOMENE LONGANE**, m., bai, KANCALE DE LAUME**FERNANDO BOY**, m., gris, LYRE DU PRIEL**FEZZHARA MSG**, f., alezan, LATINA DU PITRAY**FICELLE DE LA VANRIE**, f., gris, UVEA DE LA VANRIE

FIDELIO DE PRINTEMPS, m., alezan, IDROMELLE
FIDJI DE NEPTUNE, f., alezan, RIVIERE DE L'AIROU
FIFTY SHADES TROTEVAL, m., gris, KALINE DES GARINS
FILANTE DE BELLE VUE, f., bai, SEXY GIRL
FILAOS DU LAGON, m., bai, KALINE DU RANCH
FILLE DE VOLCANE, f., bai, MOLENE AR PARK
FILLY DE BLONDEL, f., alezan, MAPIERRE DE BLONDEL
FILOSOPHE DE LA BAIE, m., gris, ROSETTA DE LA BAIE
FILOUIC, m., noimel, GALICE MINOTAIS
FIRST DE ROUMARD, m., bai, LOUCCHIA DES BEYS
FIRST LADY BRUCE, f., gris, PALANTINE
FIRST LADY D'EMM, f., gris, NACHKA D'EMM
FIRTS D'AMOUR, m., gris, OPERETTE DES PLAINS
FLAMENCO DU JARDIN, m., gris, VITALIA DU JARDIN
FLANELLE DE NATH, f., baimel, JADE DU LOUP
FLEUR CHARBONNIERE, f., bai, ODE DE LA CHARBONNIERE
FLEUR DE CHANTEPIE, f., bai, URBAINE DE CHANTEPIE
FLIPPER LA DROME, m., al bru, SERENA DU MARAIS
FLORE DE B'NEVILLE, f., gris, NOUBA DE B'NEVILLE
FLOWER DU ROUET, m., bai, AFLEUR DU ROUET

MONTE 2015 : même lieu, 116 juments saillies

FLOYD DES DEMOISELLES, m., al bru, LEILA DU PONCEL
FLY DU REVE, f., gris, QUACENTINA
FOR YOU DE PRIM', m., alezan, QAFE'IN DE PRIM'
FORADIL DU PLANT, f., bai, PAULA DU PLANT
FOREVER DE NATH, m., bai cl, HALLOWEEN DE NATH
FRANCE DE LAUME, f., alezan, SAMBA DE LAUME
FRANKLIN DU FIGUIER, m., bai, OMBRIE DU FIGUIER
FREESTYLE DU SHAMROCK, m., bai, URYA AR PARK
FREGATE MINOTIERE, f., bai, VAL D'OISE MINOTIERE
FRENCH KISS DE CIRCEE, m., baimel, CONTESSA (DE)
FRIMA DE LANTINIERE, f., bai f., UTOPIA DE LANTINIERE
FRIMOUSSE DU BOBOIS, f., bai, HEROTICA BOBOIS
FULL MOON MARNIERE, f., alezan, MOON SKY
FUNAMBULE DE FOLIE, m., gris, NIRVANA DU VERY
FUNNY DAY DU LIE, f., bai, RAINY DAY 7 (DE)
FUNNY GIRL MENILJEAN, f., alezan, QUASTOMELLE
FUNNYGIRL D'AZIF, f., bai, ISBA D'AZIF
FUNNYGIRL DES IBIS, f., bai, PRUNE DES IBIS
FURY DE LA CENSE, m., al bru, JOUKY DE LA CENSE
FUTEE DE LINE, f., gris, LINE DOR D'ONDINE

PRESTIGE DU BANCO

(sfa), bai 2003 ÉLEVÉ DANS L'ORNE - Mme BENEDICTE BARRIER

par MR BLUE (NL) (kwpn) et BICHE DU BANNEY (sfa) par PRESTO DE PAULSTRA (sfa) et POUPETTE DU BANAY (sfa) par QUO VADIS (sfa)
ISO 142 (12) **BSO** +16 (0,61) Entré au haras en **2011 - 4** produits immatriculés (3 SF)

PRODUIT NON PARU ANTÉRIEUREMENT

DIAMANT DE LA FOLIE, m, alezan, 2013, QUINCY DU HAYON

MONTE 2015 : Agréé, S.A.S. GENES DIFFUSION - 59500 FRAIS MARAIS (☎ +333.27.99.29.29)
 1 jument saillie

PRIAM D'ISIGNY

(sfb), alezan 2003 ÉLEVÉ DANS LA MANCHE - M. LUCIEN HERMON

par KANNAN (NL) (kwpn) et MILOUST D'ISIGNY (sfa) par DOLLAR DU MURIER (sfa) et ACONIERE D'ISIGNY (sfa) par IRAK E (sfa)
ISO 156 (11) **JSO** 4 **BSO** +23 (0,63) Entré au haras en **2008 - 13** produits immatriculés (13 SF), 3 indicés en SO

MONTE 2014 : Agréé, Mme SYLVIE SIREUIL - 56330 PLUVIGNER (☎ +332.97.24.76.98)
 1 jument saillie, 1 pleine

FLORIDA DE TREHO, f., al fon, DALAIS

MONTE 2015 : même lieu, 5 juments saillies

MONTE 2016 : même lieu

Propriétaire : Mme SYLVIE SIREUIL - 21 ROUTE DE SAINTE ANNE - 56330 PLUVIGNER (☎ +332.97.24.76.98)

Mort en 2013

PRINCE BLUE

(sfa), gris 2003 ÉLEVÉ DANS LE CALVADOS - S.A.R.L. LES ECURIES DU GRAND VENEUR

par MR BLUE (NL) (kwpn) et KARRAT (sfa) par CACAO COURCELLE (sfa) et CRISTALE (sfa) par I LOVE YOU (sfa)

ISO 157 (12) **JSO** 5 **BSO** +17 (0,67) Entré au haras en **2009 - 25** produits immatriculés (25 SF), 8 indicés en SO, 3 indicés en CC, 3 présentés en hunter

MONTE 2014 : Agréé, M. SERGE ROZZONELLI - 44840 LES SORINIERES (☎ +332.40.31.20.61)
 3 juments saillies, 3 pleines

FALCONE D'AZUR, m., gris, HOPELA
FAR WEST D'AZUR, m., alzmel, OPHELA DU CAREL

FBI, m., bai f., LUTINE DE LAUZIT

Mort en 2014

PRODIGE DES ETISSES

(sfa), bai 2003 ÉLEVÉ DANS LA MANCHE - M. JEAN-FRANCOIS BATILLAT et Mme CORINNE BATILLAT

par ROBIN Z (DE) (han) et ROSITA D'ELLE (sfa) par URIEL (sfa) et ALTESSE D'IRA (sfa) par PRINCE DU CY (sfa)

ISO 154 (15) **JSO** 6 **BSO** +16 (0,62) Entré au haras en **2010 - 14** produits immatriculés (12 SF), 2 indicés en SO

MONTE 2014 : Agréé, Mme CLEMENTINE PERIA - 80540 PISSY (☎ +333.22.38.92.33)
 4 juments saillies, 3 pleines, 1 résultat inconnu

FLICK FLACK CLEM, f., bai, GAMINE D'ARREST

FUTEE DU THILIEN, f., alezan, ODYSSEE DE BOILARY

MONTE 2015 : même lieu, 2 juments saillies

PROPRIANO DE L'EBAT

(sfa), alezan 2003 ÉLEVÉ DANS LE LOIR-ET-CHEVREUSE - Mme ANNE CHATEAU

par CLOWN DU CHESNAY (sfa) et ASTUCE DU THELLE (sfa) par MISTIGRI (IE) (ps) et JOLIE D'AUMONT (fsf) par NEZ DE CUIR (*aa*)

ISO 103 (13) **ICC** 156 (15) **JCC** 6 **BCC** +23 (0,41) Entré au haras en **2009 - 24** produits immatriculés (23 SF), 2 indicés en SO, 2 indicés en CC

PRODUIT ÉTALON

BYBLOS DES NOUES, 2011 - Castré en 2013

MONTE 2014 : National, GESTION IAC - 78610 LES BREVIAIRES
 7 juments saillies, 5 pleines, 2 résultats inconnus

FAHRENHEIT HRL, m., noir, SAUTERELLE DE CHAMP
FAKIR DES ORMEAUX, m., bai, TAIGA DES ORMEAUX
FAST PETITE FOLIE, m., bai f., JOLISCA DES MURETS

FELINE DE L'EBAT, f., bai, QALINE DES GARMINES
FRENCH KISS DE L'EBAT, m., bai, NELA DES BRUYERES

MONTE 2015 : Agréé, E.A.R.L. ELEVAGE DE L'EBAT - 41700 COUR CHEVERNY (☎ +332.54.79.98.26)
 3 juments saillies

PUTCH DES ISLES

(sfa), bai 2003 ÉLEVÉ EN LOIRE-ATLANTIQUE - ELEVAGE CHICHE-HUBERT HELENE CHICHE-HUBERT

par DIAMANT DE SEMILLY (sfa) et FANTASIA DES ISLES (sfa) par LEPRINCE DE THURIN (sfa) et TALITA DES ISLES (sfa) par ARTICHAUT (sfa)

ISO 138 (11) **JSO** 6 **BSO** +24 (0,63) Entré au haras en **2010 - 12** produits immatriculés (12 SF), 4 indicés en SO

MONTE 2014 : Agréé, M. FRANCK COURSIN - 35140 ST CHRISTOPHE DE VALAINS (☎ +332.99.39.32.79)
 2 juments saillies, 2 pleines

FICELLE, f., bai, KAMUNIEENNE

FIGARO DE ST HILAIRE, m., bai, HERMINE DU BOIS

MONTE 2015 : même lieu, 1 jument saillie

MONTE 2016 : même lieu

Propriétaire : Mme ANNE-MARIE NOUVION - DOMAINE DE TEGHIA - ROUTE DE CANALE DI VERDE -
20230 CANALE DI VERDE (☎ 04.95.38.83.71)

QANTAR DES ETISSES

(sfa), bai 2004 ÉLEVÉ DANS LA MANCHE - E.A.R.L. ELEVAGE DES ETISSES

par QUICK STAR (sfa) et ANDJA D'INCOVILLE (sfa) par PERSAN II (sfa) et JAGUARE (sfa) par ESPOIR DU SCION (sfa)
ISO 162 (14) **JSO** 6 **BSO** +23 (0,62) Entré au haras en **2010 - 15** produits immatriculés (14 SF), 1 indicé en SO

MONTE 2014 : Agréé, M. ALEXANDRE ARTAUD - 14130 ST BENOIT D HEBERTOT

5 juments saillies, 4 pleines, 1 vide

FALINKA, f., bai, NAKINA DE BELHEME

FEE DES POURPRAINS, f., bai, QUEEN DES POURPRAINS

FETICHE PERCYAIS, m., bai, LOVELY DU HAMEL

FOLIE DOUCE TROTEVAL, f., alezan, RIOLET DE TROTEVAL

MONTE 2015 : même lieu, 8 juments saillies

MONTE 2016 : Agréé, E.A.R.L. HARAS DE LACKE - 14130 ST BENOIT D HEBERTOT (☎ +339.63.04.34.97)

Propriétaire : BAYARD S.A. - HASSOUMONT 23 - 4920 REMOUCHAMPS - BELGIQUE

QAPITOL DE MONTSEC

(sfa), bai 2004 ÉLEVÉ DANS LA MEUSE - Dr. ANNE-FRANCOISE ROSSETTI DEGRAVE

par ROBIN II Z (DE) (han) et ETOILE DU CHATEAU (sfa) par LE TOT DE SEMILLY (sfa) et JAVOTTE D (sfa) par COR DE CHASSE (sfa)
ISO 150 (14) **JSO** 6 **BSO** +18 (0,62) Entré au haras en **2014 - 1** produit immatriculé (1 SF)

MONTE 2014 : Agréé, S.A.R.L. ECURIE SENS O RIEL - 17220 SALLES SUR MER (☎ +335.46.30.62.62)

1 jument saillie, 1 pleine

FALISCA DE BAUSSY, f., bai f., KAT MOUSSE

MONTE 2015 : Agréé, Mme GAELLE HANNE - 27150 HEBECOURT

2 juments saillies

QARAT DE LA LOGE

(sfa), alezan 2004 ÉLEVÉ EN LOIRE-ATLANTIQUE - S.C.E.A. ELEVAGE DE LA LOGE

par DOLLAR DU MURIER (sfa) et ULENDIA (sfa) par JOYAU D'OR A (sfa) et EMERAUDE VI (sfa) par MEXICO (sfa)

ISO 172 (13) **JSO** 6 **BSO** +18 (0,61) Entré au haras en **2011 - 25** produits immatriculés (24 SF)

MONTE 2014 : Agréé, S.C.E.A. ELEVAGE DE LA LOGE - 44521 COUFFE

4 juments saillies, 4 pleines

FAHRENHEIT DE LAFORGE, f., al bru, JOLIE FILLE RANVILLE

FENGSHUI DE POHETON, f., al bru, VANITY SIX (NL)

FILOSOF DE LA LOGE, m., bai, QALINE DE LA LOGE

FOLIE DE LA LOGE, f., bai, MARGOT DE LA LOGE

MONTE 2015 : même lieu, 1 jument saillie

Castré en 2014

QLASSIC BOIS MARGOT

(sfb), noipan 2004 ÉLEVÉ DANS LE CALVADOS - S.A.S. HARAS BOIS MARGOT

par L'ARC DE TRIOMPHE (DE) (old) et DECIBELLE DU ROC (sfa) par GALOUBET A (sfa) et SOURCE D'ESPOIR (sfa) par DOUBLE ESPOIR (sfa)

ISO 176 (13) **JSO** 6 **BSO** +25 (0,75) Entré au haras en **2009 - 318** produits immatriculés (284 SF), 19 indicés en SO, 2 indicés en CC

PRODUIT ÉTALON

CIMEON DE QUETTEVILLE, 2012

PRODUITS NON PARUS ANTÉRIEUREMENT

CLASSIQUE VERSACE, f. bai f., 2012, VERSACE D (BE)

DOUG LOISEL, m., alezan, 2013, KASHMIR DE BETAIGNE

EMPORIO EDS, m., alezan, 2014, OREADE DU PALET

ENCHANTEUR D'AUROIS, m., bai, 2014, KARINA DE MUSSY

ESPRIT DES PARTS, m., bai, 2014, ATLETHIC GIRL

ETINCELE DU JUSCLAY, f., al bru, 2014, THELIA DE WILSEN (BE)

EXTASYA D'LA FONTAINE, f., bai, 2014, REGENTE DE LILLON

MONTE 2014 : Étranger, LIEU D'ELEVAGE EN BELGIQUE - BELGIQUE

101 juments saillies, 60 pleines, 4 vides, 37 résultats inconnus

FABULEUX DE RIVERLAND, m., noipan, BUGUETTE DE RIVERLAND

FAHRENHEIT DE CEDIA, m., noipan, SISSI DU BUISSON

FAIR PLAY DE SAINT'A, m., noir, KZARA DE SAINT'A

FANTOME, m., bai f., GARISMA VAN ORSHOF (BE)

FARIUS DE KERGANE, m., bai, ROSIERE DE KERGANE

FAROUANK DE KERGANE, m., bai, MASCOITE DU MANOIR

FARRAH DU LOIR, f., bai, QUALITY TIME DE ROY

FATALE D'ESCLAIN, f., bai, CANTATE D'ARGENCES

FATINKO DE CREMPS, m., gris, KATINKA (ES)

FAVORITE D'ELLE, f., bai f., UNIE D'ELLE

FAVORITE D'IZIE, f., bai, IZIE DE QUERCIZE

FEE D'AMOUR DE LABONN, f., bai, KEL'AMOUR DE ROUILLAC

FEELING DU MERLE, m., bai, QUIRVANA DU TER

FEELING LA HENNERIE, f., bai, BALANDA JH Z (BE)

FELLINI DE JARSAY, m., alezan, SNOW WHITE DE JARSAY

FENDI CECE, f., bai f., MISS POULLY

FENDI DE LA RONCIERE, m., bai, PHALANGE

FENYX DU FRETU, m., noipan, ATARAXY DU FRETU

FERRANDE CECE, f., bai f., MACTOUME

FIDELIO DE BRAY, m., bai, BALOUBEE DE BRAY

FIDEOSS DE KERGANE, m., alezan, USHIBA DE KERGANE

FIER ESPOIR DEVENAT, m., alezan, QUILAINE

FIERTÉ DE RIVERLAND, f., alezan, STELLA DE RIVERLAND

FIFTY FIFTY MENJOLET, m., bai f., PLENITUDE DES CABANES

FIGARO BATILLY, m., bai, ALTEA ROSA BATILLY

FIGARO D'AZE, m., noipan, TACTIQUE DE BRENNE

FIGARO SALETTES, m., bai, JOLIE VICTOIRE

FIRST DU MARRONIER, m., bai, PRINCESSE DE MOENS

FIRST LADY DE TERLONG, f., alezan, SONATE DE TERLONG

FIRST GLASS DU MESNIL, m., bai, CENTINA (DE)

FIVE DES SOTTINS, f., alezan, R BAG LA BRIARDE

FLAMINGO DU LOUET, m., bai, KIMBERLY (DE)

FLASH MINOTAIS, m., alezan, QUICKIE MINOTAIS

FLASSIC DES ROCHES, m., noipan, ADEHENNE DES ROCHES

FLEURON DES CEDRES, m., bai, LOVELOVE DU MAUGREY

FLOC, m., choco, SI VIVE

FLORA DE CLUIS, f., alezan, OCEANE DE CLUIS

FLORA DE LAUNAY, f., bai, OPALINE DE LAUNAY

FLORALIE DE RIVERLAND, f., bai, UKILDA DE RIVERLAND

FLORIDA PAVIERE, f., alezan, JADE DE PONTLIERE

FLOYD D'ARNAIZE, m., bai f., KARTIALLE D'ARNAIZE

FLY NN FOLIE, m., bai, OPERETTE MARGOT

FOLLY DE LA PIENNE, m., alezan, ISARA DE BADON

FOR EVER KAREF, m., bai, VOUS MADEMOISELLE

FOREVER NOIREAUB, f., noipan, ZANYA DE FUYSSIEU Z (BE)

FORTUNA D'OUILLY, f., bai f., THETIS D'OUILLY

FRAMBOISE BATILLY, f., bai, CASSINA BABY (DE)

FRAZZANO, m., bai, SYMPHONIE BERLANDOISE

FREEDOM DU LOTI, m., noipan, PRIMA DONNA WISBECCQ (BE)

FUEGO DE FETAN, m., bai, JUANITA DE VILLIERS

FURIOSO DE BREKKA, m., alezan, BETTY DE BREKKA

FUSCHIA DU GUE, f., bai, CLIO DU GUE

MONTE 2015 : Agréé, S.A.S. HARAS BOIS MARGOT - 14590 LE PIN (☎ +332.31.31.64.03)

58 juments saillies

QUADRIO TAME

(sfa), bai 2004 ÉLEVÉ DANS LA MANCHE - M. S.N.C. BROHIER

par JAUNE ET ROUGE (sfa) et MADNESS TAME (sfa) par ANIMO (NL) (kwpn) et ENVIEE (sfa) par THOAS DU THEILLET (sfa)

ISO 148 (15) **JSO** 6 **BSO** +20 (0,55) Entré au haras en **2014 - 5** produits immatriculés (5 SF)

MONTE 2014 : Agréé, M. S.N.C. BROHIER - 50500 ST COME DU MONT (☎ +332.33.42.38.87)

9 juments saillies, 5 pleines, 4 résultats inconnus

FARAH TAME, f., bai, BORA TAME

FARNESE TAME, m., alezan, BORGHESE TAME

FERVEX DE CORBOVIL, m., bai, JAVA D'AZEVILLE

FOOTLOZE DES DOUITS, m., bai, JADE DE LA ROSE

FRIVOLE TAME, f., bai, BOETIE TAME

MONTE 2015 : Agréé, M. DENIS BROHIER - 50500 ST COME DU MONT (☎ 02.33.42.38.87)

5 juments saillies

QUALITY TIME (DE)

(holst), gris 2002 ÉLEVÉ AUX PAYS-BAS - HV numéro 318702 - M. F.G. VAN LEUKEN

par QUANTUM (DE) (holst) et H CORTONNE (holst) par CANTUS (DE) (holst) et THESEE (holst) par MOWGLI (holst)

Entré au haras en **2010 - 7** produits immatriculés (1 SF), 3 indicés en SO

MONTE 2014 : Agréé, M. EMMANUEL SPINNEWYN - 53170 LA BAZOUGE DE CHEMERE (☎ +332.43.58.54.32)

3 juments saillies, 3 pleines

FEE ROYAL DE NEUVILLE, f., al bru, ROYALTY DE NEUVILLE

MONTE 2015 : même lieu, 3 juments saillies

QUALITY TOUCH (DE) (old), bai f. 1992 ÉLEVÉ EN ALLEMAGNE - VZOP numéro 330891292 - M. PAUL SCHOCKEMOEHLER

par QUICK STAR (sfa) et SEVADA (holst) par LANDGRAF I (DE) (holst) et LAS VEGAS (holst) par ROMAN (DE) (holst)

BSO +21 (0,92) **BCC** +7 (0,45) Entré au haras en **2007 - 245** produits immatriculés (172 SF), 106 indicés en SO, 16 indicés en CC, 2 indicés en DR, 18 présentés en hunter

MEILLEURS PRODUITS INDICÉS

QUARTZ ADELHEID Z (BE), (z), m., 1998, **ISO** 149 (04) **JSO** 6

ULIGA MAIL, (sfa), f., 2008, **ISO** 149 (15) **JSO** 6

QUINDIA KAIZEN Z, (z), f., 2009, **ISO** 143 (15) **JSO** 6

PRODUITS ÉTALONS

QUARTZ ADELHEID Z (BE), (z), 1998, **ISO** 149 (04) **JSO** 6 **BSO** +21 (0,87)

QUARTZ II ADELHEID Z (BE), (z), 1999, **ISO** 126 (04) **JSO** 5 **BSO** +13 (0,62)

UHLAN DE CHANTELOUBE, (sfa), 2008, **ISO** 115 (15) **BSO** +9 (0,56) - Castré en 2010

VIVALDI DE LEAN, 2009

PRODUITS NON PARUS ANTÉRIEUREMENT

ECLIPSE DE LIGNY, f, bai, 2014, RAFALE DE LIGNY

EGERIE DE BLOYE, f, bai, 2014, VERMEILLE DE BLOYE

MONTE 2014 : Agréé, HAR. DE LA BOULOYE - 62240 WIRWIGNES

26 juments saillies, 12 pleines, 14 résultats inconnus

FADIESE QUARTO, f., bai, KINOA II

FAMILY DU PARC, f., bai, VIDALLE DU PARC

FARFELU DU BATUT, f., bai, BILITIS DU BATUT

FERGUS MAIL, m., bai f., NOVELLA MAIL

FOA DE BRAIZE, f., bai, PASHMINA DE BRAIZE

FOXY NIGHT DES EDENES, f., bai, NUIT DU SOUTRAIT

FRUTI MAIL, m., bai, MIRABELLE MAIL

FUNNY DU GAGNAGE, f., bai, QUINOLA D'AMY

FUTURE DE LA ROSE, m., bai, PIMPRENELLE MAIL

MONTE 2015 : Agréé, S.C.E.A. ECURIE D' OUTREMER - 50320 LA LUCERNE D OUTREMER (☎ +332.33.49.52.38)

19 juments saillies

QUAMIKASE DES FORETS (sfa), gris 2004 ÉLEVÉ DANS LA MANCHE - M. FABRICE PARIS et M. GUY PARIS

par MR BLUE (NL) (kwpn) et LICORNE DES FORETS (sfa) par VOLTAIRE (DE) (han) et GEKAS DES FORETS (sfa) par LE TOT DE SEMILLY (sfa)

ISO 181 (15) **BSO** +28 (0,77) Entré au haras en **2010 - 41** produits immatriculés (4 SF), 21 indicés en SO, 2 indicés en CC

PRODUITS NON PARUS ANTÉRIEUREMENT

CLUBBER DES FORETS, m, alezan, 2012, VODKA DES FORETS

COOKAI DES FORETS, f, alezan, 2012, VALSE DES FORETS

MONTE 2014 : Agréé, S.A.S. GROUPE FRANCE ELEVAGE - 14700 FALAISE (☎ +332.31.40.19.88)

2 juments saillies, 2 pleines

FIONA DES IBIS, f., alezan, MAGALI DES IBIS

FOU DU ROI TAME, m., rouan, QUASTILLE TAME

MONTE 2015 : même lieu, 14 juments saillies

MONTE 2016 : même lieu

Propriétaire : M. FABRICE PARIS - LES ESCALIERS - HARAS DES FORETS - 50680 COUVAINS (☎ +332.33.55.58.06)

QUANAN ROUGE (sfa), bai 2004 ÉLEVÉ DANS LA MANCHE - S.C.E.A. HARAS DES ROUGES

par KANNAN (NL) (kwpn) et HELYRIA DE KERSER (sfa) par SAPHIR ROUGE II (sfa) et RAZZIA DE REVEL (sfa) par JALISCO B (sfa)

ISO 162 (14) **BSO** +22 (0,59) Entré au haras en **2012 - 20** produits immatriculés (19 SF)

PRODUITS NON PARUS ANTÉRIEUREMENT

ELISA DE COURCY, f, bai, 2014, SANTANA 377 (DE)

ESCHANE DE LIBELLA, m, alezan, 2014, LIBELLA DES YVERS

MONTE 2014 : Agréé, CENTRE DE REPRODUCTION EQUINE DE BACQUEVILLE - 76730 BACQUEVILLE EN CAUX (☎ +332.35.83.23.44)

2 juments saillies, 2 pleines

FEELING DE LA ROCHE, m., bai, KARAMBA VAN PAEMEL (BE)

FIRST LADY DE WYL, f., bai, QUINTA DAY TARROY

MONTE 2015 : Agréé, Dr. Vét. GEOFFROY AUTENNE - 76560 HERICOURT EN CAUX

3 juments saillies

QUANSAS DES IVERNONS (sfa), bai 2004 ÉLEVÉ DANS LA NIEVRE - Mme LAURENCE COMMEAU

par DOLLAR DELA PIERRE (sfa) et CYBIS (ac) par IAGO C (aa) et GRAVELOTTE (ps) par TIFFAUGES (ps)

ISO 154 (14) **JSO** 6 **BSO** +16 (0,58) Entré au haras en **2010 - 16** produits immatriculés (16 SF)

MONTE 2014 : Agréé, Mme ALIX MARTIN LALANDE - 72350 ST DENIS D ORQUES

1 jument saillie, 1 pleine

FRIVOLEJAC, f., gris, SEXYJAC

MONTE 2015 : Agréé, Mme LAURENCE GRANDCHAMP DES RAUX - 33370 TRESSSES

1 jument saillie

QUANTUM (DE) (holst), bai f. 1994 ÉLEVÉ EN ALLEMAGNE - HV numéro 210112494 - M. JOHANN PETER LASS

par QUIDAM DE REVEL (sfa) et ULLA V (holst) par COR DE LA BRYERE (sfa) et ELLA (holst) par COLT (DE) (holst)

BSO +14 (0,82) Entré au haras en **2005 - 115** produits immatriculés (54 SF), 33 indicés en SO, 2 indicés en CC, 4 indicés en DR, 5 présentés en hunter

MEILLEURS PRODUITS INDICÉS

KARATINA (DE), (holst), f., 1998, **ISO** 162 (08)

QUINCY 101 (DE), (holst), h., 2002, **ISO** 142 (13)

QUALIFYING DE HUS (DE), (holst), h., 2005, **ISO** 154 (15) **JSO** 6

ULSTER DE NANTUEL, h., 2008, **ISO** 149 (14) **JSO** 6

PRODUITS ÉTALONS

QUINTERO (DE), (holst), 1998 **BSO** +11 (0,75)

QUALITY TIME (DE), (holst), 2002

QUANTUS GAY Z, (z), 2012

MONTE 2014 : Agréé, S.A.S. HARAS BOIS MARGOT - 14590 LE PIN (☎ +332.31.31.64.03)

109 juments saillies, 59 pleines, 6 vides, 44 résultats inconnus

FABULA DU DAME, f., bai, LEA DES BREVIAIRES

FAIR PLAY DE LA RIVE, m., noipan, MILTON DE ROYE

FALCO D'ELLE, m., alezan, JUMP DE CARTIGNY

FANTASTIC GRAVELOTTE, f., bai f., QUAHOLA DE LUSSE

FANTOUME DE SERRE, f., alezan, SHIVA DE LA SERRE

FANTUM BLUE, m., bai, POUPEE DES RAYEUX

FANTUM DU LAVOIR, m., bai, TRINITE DU LAVOIR

FAR AWAY WOW, f., bai, LIBERTY MAIL

FARO DE L'ISLE, m., bai cl, FLORE DE LAUNAY

FARRA NANTUEL, f., alezan, BOGOTA NANTUEL

FASHION DU VILPION, f., bai, UTOPIE DU VILPION

FATUM D'ARIEL, f., bai, HESPERIS D'ARIEL

FELICITY D'HONVAULT, f., bai, NOCTUELLE D'HONVAULT

FELIN NOIR DE CRANN, m., bai, TINA DE LA ROQUE

FESTUCA D'ARIEL, f., alezan, BRUNELLA D'ARIEL

FHENIX DE GESSIVA, m., bai, JOLIE GERVAISERIE

FICA DES TRUFFIERS, f., bai, KICA BRECOURT

FIDHERA DU LEON, f., noipan, MERHERA AR PARK

FIGAROMADAME, f., bai, AL ITALIA (DE)

FINES BULLES BATILLY, f., noipan, ONLY YOU DE BATILLY

FIRST DE CONQUES, m., gris, BELLA MIA

FIRST DE LA FAGNE, m., bai, ORIGINE DE SISSE

FIVE DES GUARANTE, m., bai, VOLTA DE LEVAUX

FLASHDANCE GEM, f., alezan, IRIANE L'AMANDOUR

FLEUR DE CLUIS, f., bai, CYBELLE DE CLUIS

FLEUR DE HAUTE MAISON, f., bai f., NESS DE MORIAUCOURT

FLEUR DE LA CHATRE, f., bai, QUINA DU MESNIL

Flicka DU REVERSEY, f., alezan, RADIEUSE DU REVERSEY

FLOREAL DE NANTUEL, m., bai, QUINTA DE NANTUEL

FLOREALE D'ALBIZIA, f., bai, BOREALE D'ALBIZIA

FLORILEGE DE JARSAY, f., bai, GAMBIE DU ROCHER
 FLYE DES SOURCES, f., bai, NOMONEY DES SOURCES
 FLYER DE JAF, m., bai, ONDINE DE JAF
 FOLIE DE CHALUSSE, f., bai, IFRANE DE CHALUSSE
 FORT LADY DU TERRAL, f., bai, TCHIN DE KREISKER
 FORTUNATOT, m., noipan, LARISTOTE
 FRAIZYA MF, f., bai, BLAZIA

MONTE 2015 : même lieu, 107 juments saillies

FRAULEIN DE KENS, f., bai, JAVA DU MESLIER
 FRIC FRAC DE GANI, f., bai, ULTIMA DU SEIGNEUR (BE)
 FRIMEUSE DE MAIDIÈRES, f., bai, MARGOT DU CARLIN
 FULLA ONE, f., bai f., VERY ONE
 FURIOSO PAINBENIT, m., bai, VOISSY DE BLONDEL
 FURKA DES TOURELLES, f., bai, GEM LES TOURELLES
 FLYOE DU CORTY, f., noipan, CHILOE DE KREISKER

QUAPRICE BOIMARGOT QUINCY (DE) (holst), bai 1998 ÉLEVÉ) - HV numéro 210097298 - M. MANFRED VON ALLWOERDEN

par QUIDAM DE REVEL (sfa) et WELLA I (DE) (holst) par LORD (holst) et LYRIK (holst) par LIGUSTER (DE) (holst)

ISO 152 (06) JSO 6 BSO +20 (0,98) BCC +13 (0,63) BDR +1 (0,71) Entré au haras en **2004 - 867** produits immatriculés (332 SF), 541 indicés en SO, 34 indicés en CC, 24 indicés en DR, 1 partant en endurance, 89 présentés en hunter

MEILLEURS PRODUITS INDICÉS

RAPALO, (cs), h., 2005, **ISO 145 (13) JSO 6**
 RATINA D'LA ROUSSERIE, (sfb), f., 2005, **ISO 168 (15) JSO 6**
 REFLET D'AZIF, (sfb), h., 2005, **ISO 150 (13) JSO 5**
 REGENT DE MONTSEC, (sfb), m., 2005, **ISO 150 (13) JSO 4**
 REPRESSION'QUILL, (sfb), f., 2005, **ISO 145 (11) JSO 6**
 RETHEL D'URIAT, (sfb), f., 2005, **ISO 142 (11) JSO 6**
 RIA BRULAIRE, (sfb), f., 2005, **ISO 143 (15) JSO 6**
 RICORE COURCELLE, (sfb), m., 2005, **ISO 160 (15) JSO 6**
 RISSOA D'AG, (sfb), m., 2005, **ISO 170 (15) JSO 5**
 ROBIN D'EPIC, (sfb), h., 2005, **ISO 157 (15) JSO 5**
 ROCCO HOY, (sfb), h., 2005, **ISO 142 (13)**
 ROLEX DU LAVOIR, f., 2005, **ISO 144 (14)**
 ROSA DE CORDRAC, (sfb), f., 2005, **ISO 142 (11) JSO 6**
 ROSALIE DIVINE, (cs), f., 2005, **ISO 155 (15)**
 ROSSO ANTICO, h., 2005, **ISO 148 (14)**
 ROUMIA, (sfb), f., 2005, **ISO 148 (14)**
 RUTICA DE PERHET, (sfb), f., 2005, **ISO 147 (14) JSO 6**
 SAM DU CHALLOIS, (sfb), m., 2006, **ISO 154 (15) JSO 5**
 SANGRIA DU COTY, (sfb), f., 2006, **ISO 157 (15)**
 SECRETE DU SARTEL, (sfb), f., 2006, **ISO 140 (13) JSO 6**
 SHAMPAGNE BATILLY, (sfb), m., 2006, **ISO 146 (15)**

STRANGELOVE ENNEMMEL, m., 2006, **ISO 146 (15)**
 SUBLIM DES GREZILS, (sfb), m., 2006, **ISO 142 (14) JSO 4**
 SUCCES DU SARTEL, (sfb), h., 2006, **ISO 142 (12) JSO 6**
 SULEIKA D'ARGOUGES, (sfb), f., 2006, **ISO 140 (15) JSO 6**
 TARANTINO BATILLY, (sfa), m., 2007, **ISO 140 (15) JSO 6**
 TEQUILA D'EPTE, (sfa), f., 2007, **ISO 143 (15) JSO 4**
 TERCEIRA, (cs), h., 2007, **ISO 140 (13) JSO 6**
 TOCCATA DE TERLONG, (sfa), f., 2007, **ISO 147 (15)**
 TOP GUN SEMILLY, (sfa), m., 2007, **ISO 140 (13) JSO 6**
 TRAFALGAR KERVEC, (sfa), h., 2007, **ISO 143 (15) JSO 6**
 TRAOMAD D'ISLE, (sfa), h., 2007, **ISO 141 (14)**
 TWIX D'OR, (sfa), f., 2007, **ISO 140 (13) JSO 6**
 ULTRACHIC DE CHARMOIS, (sfa), h., 2008, **ISO 145 (14) JSO 6**
 UNCLE SAM, (sfa), h., 2008, **ISO 142 (14) JSO 6**
 UNE ETOILE D'ELLE, (sfa), f., 2008, **ISO 150 (14) JSO 6**
 UQUALIN DU SAULCY, (sfa), h., 2008, **ISO 141 (15)**
 URFEE DE CENE, (sfa), f., 2008, **ISO 145 (14) JSO 6**
 UZI DE LA BEKA, (sfb), f., 2008, **ISO 146 (15)**
 VERY SPECIAL FARMER, f., 2009, **ISO 142 (15) JSO 6**
 VIVALDI DU THEIL, h., 2009, **ISO 140 (15) JSO 6**

PRODUITS ÉTALONS

READY BOY DES FORETS, (sfa), 2005, **ISO 138 (15) JSO 5 BSO +15 (0,81)**
 REGENT DE MONTSEC, (sfb), 2005, **ISO 150 (13) JSO 4 BSO +23 (0,62)**
 RICORE COURCELLE, (sfb), 2005, **ISO 160 (15) JSO 6 BSO +21 (0,63)** - Orne - S.C.P. ECURIE DE MONTCHEVREUIL
 RISSOA D'AG, (sfb), 2005, **ISO 170 (15) JSO 5 BSO +17 (0,69)**
 RUBIS DE VENABLES, (sfb), 2005 - Castré en 2008
 SALEM DES FORETS, (sfb), 2006, **ISO 139 (12) JSO 6 BSO +19 (0,60)**
 SAM DU CHALLOIS, (sfb), 2006, **ISO 154 (15) JSO 5 BSO +15 (0,58)**
 SCOOP DE LA VALOUZE, (sfb), 2006, **ISO 131 (15) BSO +12 (0,62)**
 SHAMPAGNE BATILLY, (sfb), 2006, **ISO 146 (15) BSO +21 (0,61)**
 STRANGELOVE ENNEMMEL, 2006, **ISO 146 (15) BSO +15 (0,55)**
 SUBLIM DES GREZILS, (sfb), 2006, **ISO 142 (14) JSO 4 BSO +11 (0,66)**
 SUNDAY DE RIVERLAND, (sfb), 2006, **ISO 136 (12) JSO 6 BSO +21 (0,72)**
 TEAM DE RIVERLAND, (sfa), 2007, **BSO +8 (0,43)**
 THE MUST DE RIVERLAND, (sfa), 2007, **ISO 119 (11) JSO 4 BSO +11 (0,64)**
 TOP GUN SEMILLY, (sfa), 2007, **ISO 140 (13) JSO 6 BSO +15 (0,62)**
 ULTRA DE BREKKA, (sfa), 2008, **ISO 122 (15) JSO 4 BSO +10 (0,58)**
 UN CAPRICE DECHALUSSE, (sfa), 2008, **ISO 103 (13) BSO +11 (0,54)**
 UPPER DES HOUNTS, (sfa), 2008, **BSO +3 (0,49)** - Mort en 2013
 URANUS DE LA FOLIE, (sfa), 2008, **ISO 138 (14) JSO 6 BSO +22 (0,58)**
 VICTORHUGO BOISMARGOT, 2009, **ISO 117 (14) BSO +17 (0,49)**
 VIGO CECE, 2009, **ISO 120 (15) BSO +21 (0,57)** - Mort en 2015
 VIKING D'LA ROUSSERIE, 2009, **ISO 134 (15) JSO 4 BSO +17 (0,57)**
 VINCY DE BEAU PRESAGE, 2009, **ISO 129 (14) JSO 5 BSO +18 (0,56)** - Ain - M. JEAN-MARIE BOUVARD (☎ +3.79.87.61.20)
 VINTY DU MONT, 2009, **ISO 116 (14) JSO 4 BSO +13 (0,58), ICC 104 (15)** - Castré en 2011
 ADZARO DE L'ABBAYE, 2010, **ISO 131 (15) JSO 5 BSO +20 (0,55)**
 ARTISTE DE L'ABBAYE, 2010, **ISO 119 (15) JSO 4 BSO +14 (0,53)**
 BERDENN DE KERGANE, 2011

PRODUIT NON PARU ANTÉRIEUREMENT

CHERI COCO D'HUBLAIS, m, bai, 2012, NOTCOPINE DU RIO

MONTE 2014 : Agréé, S.A.S. HARAS BOIS MARGOT - 14590 LE PIN (☎ +332.31.31.64.03)

30 juments saillies, 22 pleines, 2 vides, 6 résultats inconnus

FAME KAREF, f., bai, WALDFEE VON WATZMANN (DE)
 FANTASIA DE L'ABBAYE, f., alezan, A L'ORE DE KEOS
 FANTASSIN BATILLY, m., alezan, SI KIM BATILLY
 FARA DU TRIEU MADAME, f., bai, KADENCE D'HELEM
 FEERIC BATILLY, m., alezan, CORLEONA BATILLY Z
 FIREBALL FETICHE, f., bai, OLYMPIA
 FIRST LADY FONROY, f., noipan, JADE FONROY
 FIRST LADY OCHENE, f., bai, LAMBRE DU CHENE
 FIRSTCLASS DEHOULBRAN, f., alezan, GITANE DE FLIGNY

MONTE 2015 : même lieu, 24 juments saillies

Mort en 2009

FLAIRSOU D'OZE, m., bai, RIKA DU VERY
 FLAMINGO TUILIERE, m., bai f., ONDE CHAMPEIX
 FLAUBERT DE MECLEUVES, m., bai, TWENTY ONE DE CHESNY
 FLOANN DE KERGANE, f., bai, UREVA DE KERGANE
 FLOWER DE LA SOURCE, f., alezan, HEVE DU CHALLOIS
 FLY DES AJONCS, m., bai, RAPSODIE DES AJONCS
 FLY FOR YOU, f., bai, VEDETTE LANDE
 FOEBUS DE LAUMAE, m., bai, MOVIDA DE LA VIOLLE
 FURLA CECE, f., bai, NAPKINE

QUAPRICE FOR EVER (sfa), bai 2004 ÉLEVÉ DANS L'ORNE - M. GERARD FAVRE

par QUIDAM DE REVEL (sfa) et CAPRICE D'IFRANE (sfa) par GALOUBET A (sfa) et IFRANE (*ac*) par CHATEAU DU DIABLE (ps)

ISO 138 (10) JSO 6 BSO +15 (0,60) Entré au haras en **2013 - 7** produits immatriculés (6 SF)

MONTE 2014 : Agréé, CT DE SAINTES - 17100 SAINTES (☎ 05.46.74.80.10)

7 juments saillies, 3 pleines, 4 résultats inconnus

FALCO DE L'ARDEENTE, m., bai, QUICKLY DE L'ARDEENTE

FURTIF DE LA SEUDRE, m., bai, SANDOUMBA

MONTE 2015 : Agréé, LES ECURIES DE LA DAUDAIE - 49520 LE BOURG D IRE (☎ +332.41.94.26.06)

4 juments saillies

QUARTZ ADELHEID Z (BE) (z), bai 1998 ÉLEVÉ EN BELGIQUE - SBZ numéro 29198 - M. J.I. REMIJNSE

par QUALITY TOUCH (DE) (old) et FREULE (kwpn) par ZANDIGO (kwpn) et ADELHEID (kwpn) par FARN (holst)

ISO 149 (04) JSO 6 BSO +21 (0,87) Entré au haras en **2004 - 101** produits immatriculés (56 SF), 53 indicés en SO, 3 indicés en CC, 2 indicés en DR, 1 partant en endurance, 10 présentés en hunter

MEILLEURS PRODUITS INDICÉS

RIEN QU'UN CRACK, h., 2005, **ICC 149 (15) JCC 6**
 ROUGE MARGOT, (sfa), h., 2005, **ISO 141 (13)**

QAPITANO D HAYETTES Z (BE), (z), m., 2006, **ISO 149 (14)**
 SAXO DES HAYETTES, (sfa), m., 2006, **ISO 157 (15)**

PRODUIT ÉTALON**VERT DE PEPINVEST**, (cs), 2009 **BSO** +9 (0,49) - Castré en 2014**PRODUITS NON PARUS ANTÉRIEUREMENT****EASY BOY DU BOIS AILE**, m, bai, 2014, JOLIETA DU VAL
EASY LOVE, f, bai f., 2014, FEE D'AZUR**ELICE DE SENNA**, f, bai, 2014, ISYLIA DU LAUZAIN**MONTE 2014** : Agréé, EXPLOITATION FERME EQUESTRE MANCY - 39000 LONS LE SAUNIER (☎ +333.84.47.16.77)

23 juments saillies, 15 pleines, 8 résultats inconnus

FIERTE DE LA ROCHE, f., bai, QUERLY DE LA ROCHE
FLAMME MERONA, f., bai, SYMPHONY DE MERONA
FLYER DES MAZIERS, m., bai, TALISSE**FOREVER EN VERBONNE**, f., bai, IS OSSELLE
FRAGGLE ROCK IRONBOY, m., bai, IRONIE DE RAVALET**MONTE 2015** : Agréé, Mme VIRGINIA MONGNE - 08240 HARRICOURT

11 juments saillies

QUARTZ DE LA BAR (sfa), alezan 2004 ÉLEVÉ DANS LES ARDENNES - M. JEAN DEBOURCES

par DIAMANT DE SEMILLY (sfa) et ECLIPSE DE LA BAR (sfa) par QUAND VIENS TU (sfa) et ROSE DE LA BAR (sfa) par KEL ALEZAN (sfa)

ISO 138 (10) **JSO** 6 **BSO** +21 (0,61) Entré au haras en **2011 - 14** produits immatriculés (13 SF)**PRODUITS NON PARUS ANTÉRIEUREMENT****EMERAUDE LA FONTAINE**, f, alezan, 2014, OCEANE DU TY**EVERGREEN**, m, bai f., 2014, SHAVA RUSH**MONTE 2014** : Agréé, M. JEAN DEBOURCES - 08200 SEDAN (☎ +339.79.50.06.29)

5 juments saillies, 3 pleines, 2 résultats inconnus

FALCO ARDENNAIS, m., alezan, MALINE ARDENNAISE
FELIX DE MAUCOURT, m., gris, QUESSY DE MAUCOURT**FLECAINE DE BALAN**, f., alezan, QUOCAINE DE TORCY**MONTE 2015** : même lieu, 1 jument saillie**QUARTZ DE TALMA** (sfa), gris 2004 ÉLEVÉ DANS LES ARDENNES - Dr. Vét. MICHEL GUIOT

par CARTHAGO (DE) (holst) et JOYEUSE (sfa) par QREDO DE PAULSTRA (sfa) et MIDINETTE DEUX (sfa) par ELF III (sfa)

ISO 135 (10) **JSO** 6 **BSO** +16 (0,73) Entré au haras en **2008 - 40** produits immatriculés (40 SF), 15 indicés en SO, 2 indicés en CC, 1 présenté en hunter**PRODUIT ÉTALON****CABESTAN DU PETIT BOI**, 2012**PRODUIT NON PARU ANTÉRIEUREMENT****DOLARE**, f, rouan, 2013, PIN UP DU LYS**MONTE 2014** : Agréé, Dr. Vét. MICHEL GUIOT - 08250 GRANDPRE (☎ +333.24.30.90.10)

1 jument saillie, 1 pleine

FINELOOK ASSCHAUT, f., gris, KIZZY PLEASURE V ASSCHAUT (BE)**QUARTZ DU CHANU** (sfb), bai 2004 ÉLEVÉ DANS LA MANCHE - M. YVES LANGELIER

par L'ARC DE TRIOMPHE (DE) (old) et JADECHANU (sfa) par PAPILLON ROUGE (sfa) et DANAE DU MESNIL (sfa)

par PAPYRUS DE CHIVRE (sfa)

ISO 135 (11) **BSO** +27 (0,92) **BCC** +8 (0,44) Entré au haras en **2008 - 193** produits immatriculés (188 SF), 110 indicés en SO, 14 indicés en CC, 4 indicés en DR, 27 présentés en hunter**MEILLEURS PRODUITS INDICÉS****VANGOTH DES BESNARDS**, m., 2009, **ISO** 149 (15) **JSO** 6
VAS Y OF LANDE, h., 2009, **ISO** 145 (15) **JSO** 6
VIKA DU BUSSON, f., 2009, **ISO** 140 (15) **JSO** 6**VINTAG CASTELFORTE**, m., 2009, **ISO** 141 (15) **JSO** 6
VLAN DU PLESSIS, f., 2009, **ISO** 151 (15) **JSO** 6**PRODUIT ÉTALON****VOLODIA D'ARGOGUES**, 2009, **ISO** 126 (14) **BSO** +14 (0,55)**PRODUITS NON PARUS ANTÉRIEUREMENT****EASY STAR DEVIL**, m, bai, 2014, KYRA VAN PAEMEL (BE)
EGERIE DE TALMA, f, gris, 2014, CRAZY DE KREISKER (LU)**ETINCELLE DES ROQUES**, f, bai, 2014, VANILLE ALIA
EXTASE TOPS, f, alezan, 2014, CRAZY DE KREISKER (LU)**MONTE 2014** : Agréé, S.A.S. GROUPE FRANCE ELEVAGE - 14700 FALAISE (☎ +332.31.40.19.88)

12 juments saillies, 4 pleines, 3 vides, 5 résultats inconnus

FARANIGHT DE MARNIERE, m., alezan, NOURA DES CHARMES
FASTOCHE ST VINCENT, m., bai, INAELLE DU TERRIER**FINLEY DU LOIR**, m., bai, MIDNIGHT GIRL**MONTE 2015** : même lieu, 15 juments saillies**MONTE 2016** : même lieu**Propriétaire** : E.A.R.L. AZIENDA AGRICOLA CASTELFORTE - CASINA CASTEL FORTE 9 - VIA VALLEMME 9 - 15060 CAPRIOTA D'ORBA - ITALIE

Mort en 2013

QUARTZ ROUGE (sfa), alezan 2004 ÉLEVÉ DANS LA MANCHE - S.C.E.A. HARAS DES ROUGES

par ULTIMO VAN TER MOUDE (BE) (bwp) et EMERAUDE ROUGE (sfa) par QREDO DE PAULSTRA (sfa) et RAMONA LA ROUGE (sfa)

par JALISCO B (sfa)

ISO 168 (15) **JSO** 6 **BSO** +22 (0,58) Entré au haras en **2013 - 22** produits immatriculés (22 SF)**MONTE 2014** : Agréé, COOP.EL.IA-PIERRY - 78610 LES BREVIAIRES (☎ +331.34.84.13.51)

36 juments saillies, 21 pleines, 4 vides, 11 résultats inconnus

FA DIESE DE L'HYNE, f., bai, GHANA DU VAL
FAIR PLAY D'AUGEL, m., alezan, IAMBÉ
FALCO DES CHENAUX, m., alezan, INA DE LAUNAY
FALL IN LOVE GRANIT, f., bai, MISS ALMEE CHAMPEIX
FANDOR BRIOVERE, m., alezan, HERMINE BRIOVERE
FANTASTIK BLANC, m., al bru, QUESTION BLANCHE
FANTASTIQUE DE L'ARON, m., alezan, KIRIEL DU CAP
FARTZIANA D'ARMENTI, f., al bru, OULIANA DU CAMP
FEARLESS DU CEDRE, m., bai, UTOPIA VAN DE ZUUTHOEVE (BE)
FEBUS D'ARMENTI, m., bai, MARITZA DU CAMP
FESTIVE SINE, f., alezan, HOTESSE FONTAINE**FETICHE DE DIM**, m., alezan, TAZMANIE
FLAMIN GROOVIES MALO, m., alezan, QUOCKENSTOCK D'EURO
FLEURON DES PRES, m., bai, LAMBDA DES PRES
FLEX ON THE BEACH, m., bai, JAMAIQUE DES SABLES
FLORE DE L'HUYNE, f., bai, PHIBIE DE L'HUYNE
FLYAWAY DE CHATEAUDIN, m., alezan, JAITY DE CHATEAUDIN
FOLLOW ME L'AMAUrial, f., al fon, UNE ETOILE DE MONTSEC
FOREVER DES ORCHIDEES, m., alezan, GRETA DE LA DENERY
FORMIDABLE DE L'ARON, m., alezan, SVELTANA
FULL OPTION CHAPELLE, m., alezan, INES DE PRISSEY**MONTE 2015** : même lieu, 52 juments saillies**QUASOAR TAME** (sfa), alezan 2004 ÉLEVÉ DANS LA MANCHE - M. S.N.C. BROHIER

par QUIDAM DE REVEL (sfa) et IBERIA DE TAM (sfa) par CABDULA DU TILLARD (sfa) et TAMERVILLE (sfa) par KAYACK (sfa)

ISO 131 (10) **JSO** 6 **BSO** +12 (0,72) Entré au haras en **2009 - 36** produits immatriculés (36 SF), 13 indicés en SO, 1 indicé en CC

PRODUITS NON PARUS ANTÉRIEUREMENT**BODESSIA D'HENRY**, f, alezan, 2011, LA PIRONNIERE**EXTASY**, f, alezan, 2014, LHASA DES JAULIES**MONTE 2014** : Agréé, M. THIERRY FRUCHET - 85320 STE PEXINE

8 juments saillies, 3 pleines, 5 résultats inconnus

FABULEU DES JAULIE, m., alezan, OFEELY DE LA GOELE
FLORA DAURLIE, f., bai, MELODIE DES QUARTS**FUNNY BOY DES NOYERS**, m., bai f., PAVLOVA DU PARC**MONTE 2015** : même lieu, 13 juments saillies**QUATRO DE RIVERLAND** (sfa), noipan 2004 ÉLEVÉ EN CHARENTE - S.C.E.A. RIVERLAND

par DIAMANT DE SEMILLY (sfa) et RAZZIA DE REVEL (sfa) par JALISCO B (sfa) et DIRKA (sfa) par NANKIN (sfa)

ISO 114 (08) **BSO** +13 (0,67) Entré au haras en **2009 - 97** produits immatriculés (96 SF), 11 indicés en SO, 1 indicé en CC**PRODUITS NON PARUS ANTÉRIEUREMENT****ELLEHAIDA QUATRE VENT**, f, noipan, 2014, HAIDA DE PRAT**ESPERA**, f, bai f., 2014, PIGALLE**MONTE 2014** : Agréé, S.C.E.A. RIVERLAND - 16490 ALLOUE (☎ +335.45.30.03.55)

12 juments saillies, 11 pleines, 1 résultat inconnu

FAIR LADY DE KERSE, f., bai, QUESTION DE KERSE
FALBALA DE GUENEL, f., bai f., KISS DE L'ELFE
FANETTE, f., bai f., TANETTE (NL)
FANTASTICO RIVERLAND, m., bai, JULIE D'OPAL
FANTINE, f., bai, NANETTE (NL)**FIRST DU PEU**, m., bai, VALINE DU PEU
FOLLESAISON DE KERSE, f., bai, QUATSAISONS DE KERSE
FRANCE DE RIVERLAND, f., bai, GITANE PEYREDOULLE
FRANKLIN DE LA BURGUE, m., bai f., PETRA DE LA BURGUE**MONTE 2015** : même lieu, 23 juments saillies**QUAT'SOUS** (sfa), bai 1982 ÉLEVÉ DANS LA MANCHE - M. JEAN BROHIER

par KAYACK (sfa) et GEMINI (sfa) par TANAEL (sfa) et IL PLEUT BERGERE par FOUROYANT II (ps)

ISO 178 (93) **JSO** 6 **BSO** +4 (0,99) Entré au haras en **1987 - 1075** produits immatriculés (942 SF), 770 indicés en SO, 72 indicés en CC, 87 indicés en DR, 2 présentés à l'attelage, 3 partants en endurance, 126 présentés en hunter**MEILLEURS PRODUITS INDICÉS****ALFA DU MARE**, (sfa), h., 1988 **ESO**
AS DE LA VARENGERE, (sfa), h., 1988 **ESO**
AUSTRAL, (sfa), h., 1988, **ISO** 168 (98) **JSO** 6
BABI SOUS, (sfa), h., 1989, **ISO** 145 (97)
BACUS DE NOUVOLIEU, (sfa), h., 1989, **ISO** 141 (95) **JSO** 6
BAHIA DE SAFRAY, (sfa), f., 1989, **ISO** 149 (98) **JSO** 5
BELCANTO II, (sfa), h., 1989, **ISO** 143 (97) **JSO** 6
BERENGERE DU VERET, (sfa), f., 1989, **ISO** 142 (97) **JSO** 6
BIBOP, (sfa), h., 1989, **ISO** 146 (97)
BOLERO PIERREVILLE, (sfa), h., 1989, **ISO** 144 (99)
CINQ SOUS II, (sfa), m., 1990, **ISO** 146 (98) **JSO** 6
CLUNY, (sfa), h., 1990, **ISO** 140 (98) **JSO** 6
COOKIE III, (sfa), f., 1990, **ISO** 145 (97) **ESO**
DANSE DE LA MANCHE, (sfa), f., 1991 **ESO**
DAURIO DU LEVANT, (sfa), h., 1991 **ESO**
DERBY D'ETENCLIN, (sfa), h., 1991, **ISO** 141 (97)
DEUX SOUS D'ISIGNY, (sfa), m., 1991 **ESO**
DEVIL HORSE, (sfa), m., 1991, **ISO** 146 (00) **JSO** 4
DIPCADI D'AMOUR, (sfa), f., 1991, **ISO** 145 (03) **JSO** 5
DISCRETE IV, (sfa), f., 1991, **ISO** 172 (01) **JSO** 6
DIVIN BRECEEN, (sfa), h., 1991, **ISO** 151 (99) **JSO** 5
DOLLAR BOY, (sfa), h., 1991, **ISO** 149 (04)
DOLLAR DU MESNIL, (sfa), m., 1991, **ISO** 153 (02) **JSO** 6
DON DU THOT, (sfa), m., 1991, **ISO** 146 (02) **JSO** 5
DOROTY DU MONT, (sfa), f., 1991, **ISO** 140 (97) **JSO** 6
DUC DE CORBOU, (sfa), h., 1991, **ISO** 152 (99) **JSO** 6
EDER DU MONT, (sfa), h., 1992, **ISO** 141 (00)
ELENA DE SEMILLY, (sfa), f., 1992, **ISO** 144 (99) **JSO** 6**ELODIE D'AURAYE**, (sfa), f., 1992, **ISO** 160 (03) **JSO** 6
ENOR AR PARK, (sfa), h., 1992, **ISO** 140 (01) **JSO** 4
ENZO DE CAROLLES, (sfa), h., 1992, **ISO** 142 (06) **JSO** 6 **ESO**
ESPRIT DE KERSE, (sfa), h., 1992 **ESO**
ETOILE DE L'OIR, (sfa), f., 1992, **ISO** 140 (00)
FIFTIE DE LA LOGE, (sfa), f., 1993, **ISO** 143 (02) **JSO** 4
FLAMBOYANTE IV, (sfa), f., 1993, **ISO** 140 (99) **JSO** 6
FLICKFLACK, (sfa), h., 1993, **ISO** 143 (07)
FORTUNE DES OBEAUX, (sfa), f., 1993, **ISO** 145 (02)
FUNNY DE LIERE, (sfa), f., 1993, **ISO** 146 (03) **ESO**
FURKA DU MONT, (sfa), h., 1993, **ISO** 156 (06) **JSO** 5
GALANTE DE FORCIL, (sfa), f., 1994, **ISO** 142 (06)
GASBY FLY, (sfa), m., 1994, **ISO** 143 (02) **JSO** 6
GEM DE QUINTIN, (sfa), m., 1994 **ESO**
HULOTTE DE LABARDE, (sfa), f., 1995, **ISO** 142 (08) **JSO** 4
JASMINE LA GRAVELLE, (sfa), f., 1997 **ESO**
JO DE LABARDE, (sfa), m., 1997, **ISO** 166 (08)
JUSQU'OU PEROU, (sfa), h., 1997, **ISO** 156 (08)
KALOE DES PERRIERES, (sfa), h., 1998, **ISO** 169 (11)
KAT SOUS DES BONNES, (sfa), m., 1998, **ISO** 144 (04) **JSO** 6
KESABELLE DES DAMES, (sfa), f., 1998, **ISO** 141 (07)
MEGGY DU MONT, (sfa), f., 2000, **ISO** 153 (08) **JSO** 6
NOIR DESIR TARDONNE, (sfa), h., 2001, **ISO** 153 (09) **JSO** 6
PALEO DE LOUAN, (sfa), m., 2003, **ISO** 143 (15) **JSO** 6
Q'NELL DU MOULIN, (sfa), f., 2004, **ISO** 142 (14) **JSO** 6
QUINA DE LOISNE, (sfa), f., 2004, **ISO** 144 (14)
QUINOA DE PUYMALIER, (sfa), f., 2004, **ISO** 145 (13)**PRODUITS ÉTALONS****ALME DE LA HAYE**, (sfa), 1988, **ISO** 106 (92) - Mort en 1999
AS DU ROUET, (sfa), 1988, **ISO** 115 (92) **JSO** 4
BACUS DE NOUVOLIEU, (sfa), 1989, **ISO** 141 (95) **JSO** 6 **BSO** +2 (0,95) - Castré en 2003
BALDER DE BAUSSY, (sfa), 1989, **ISO** 126 (98) **JSO** 4 - Mort en 2000
BOREAL DE LA SEE, (sfa), 1989, **ISO** 136 (96) **JSO** 6
CINQ SOUS II, (sfa), 1990, **ISO** 146 (98) **JSO** 6
GRIGNOTEUR DE LA FONTAINE (BE), (bs), 1990 **BSO** +4 (0,77)
DAGAN DU MEIX, (sfa), 1991, **ISO** 138 (98) **JSO** 5 **BSO** +3 (0,70) - Mort en 2013
DEVIL HORSE, (sfa), 1991, **ISO** 146 (00) **JSO** 4 **BSO** +7 (0,59)
DIXSOUS DE BONFORT, (sfa), 1991, **ISO** 124 (00) **JSO** 4
DOLLAR DU MESNIL, (sfa), 1991, **ISO** 153 (02) **JSO** 6 **BSO** +4 (0,93)
DON DU THOT, (sfa), 1991, **ISO** 146 (02) **JSO** 5 **BSO** +13 (0,75)
DUBLIN, (sfa), 1991, **ISO** 121 (97) **JSO** 6
DUTYFRY DE LA LOGE, (sfa), 1991, **ISO** 132 (96) **JSO** 5 **BSO** +9 (0,79)
ECALGRAIN, (sfa), 1992, **ISO** 131 (00) **JSO** 5 **BSO** +4 (0,87)
ECLAT DE KERSE, (sfa), 1992, **ISO** 128 (97) **JSO** 5 **BSO** +5 (0,55) - Mort en 1997
ELFE D'ARMONT, (sfa), 1992, **ISO** 130 (98) **JSO** 6 **BSO** +3 (0,59)
JO DE LABARDE, (sfa), 1997, **ISO** 166 (08) **BSO** +12 (0,73)
OBIER QUATRE VENTS, (sfa), 2002 - Castré en 2007
RUBIS DE BLAGNY, (sfa), 2005 **BSO** +2 (0,43)
SEQUOIA DU CHENE, (sfa), 2006, **ISO** 110 (11) - Castré en 2010
AMOS DE MARES, 2010**PRODUIT NON PARU ANTÉRIEUREMENT****VOLONIA DAN**, f, bai, 2009, JELENIA DAN

Mort en 2005

QUEBEC TAME (sfa), alezan 2004 ÉLEVÉ DANS LA MANCHE - M. S.N.C. BROHIER

par FOR PLEASURE (DE) (han) et KASSAVE (sfa) par FRENCH CANCAN (sfa) et ODYSSEE III (sfa) par HADJ A (aa)

ISO 162 (13) **JSO** 6 **BSO** +23 (0,61) Entré au haras en **2011 - 11** produits immatriculés (10 SF)**PRODUIT NON PARU ANTÉRIEUREMENT****DEESSE DE LA ROSE**, f, alezan, 2013, KARA DE LA ROSE**QUEBRACHO SEMILLY** (sfa), alezan 2004 ÉLEVÉ DANS LA MANCHE - M. RICHARD LEVALLOIS

par LE TOT DE SEMILLY (sfa) et MELODIE DE SEMILLY (sfa) par EYKEN DES FONTENIS (sfa) et CAMPAGNE III (sfa) par QUAT'SOUS (sfa)

ISO 171 (15) **JSO** 6 **BSO** +28 (0,71) Entré au haras en **2010 - 113** produits immatriculés (113 SF), 15 indicés en SO, 1 présenté en hunter**100**

Les informations figurant dans ce volume sont fonction des données enregistrées dans les fichiers du SIRE à la date du 14 mars 2016

PRODUITS NON PARUS ANTERIEUREMENT**D'JAZZ DES CABANES**, m, bai f., 2013, PRALINE DES CABANES**EOLE DE TOUT Y FAULT**, m, alezan, 2014, INITIALE DE PANIEVRE**MONTE 2014** : Agréé, S.C.E.A. LEVALLOIS RICHARD - 50680 COUVAINS (☎ +332.33.05.31.44)

22 juments saillies, 14 pleines, 2 vides, 6 résultats inconnus

FAIRY TALE PATINIERE, m., bai f., CORA LISSA II (DE)
FANTASME DU RIOL, f., alezan, NELFO DU RIOL
FARAQUAO L'EVIDENCE, m., baipie, BREEZER (NL)
FENTANYL DU PLANT, f., alezan, SORIATANE DU PLANT
FILOU DES ALL, m., alezan, JACARANDA DE SIVA
FLAMBOYANT D'ARM, m., alezan, MIGNONNE**FOL BOY COLICHERIE**, m., bai f., NIOBE DU FONTENY
FOLLOW SAINT CLAIR, m., bai, ULTRAKLIC SAINT CLAIR
FOUDRE DE L OLIVIER, f., alezan, NERINE
FRANC VENEUR, m., bai, QUATRE VERITES
FRIMEUR DU CARDONNE, m., gris, BIMBO DU CARDONNE
FURFUR DE CAMALI, m., bai, TJAHZI DE CAMMAT**MONTE 2015** : même lieu, 18 juments saillies**QUEL HOMME DE HUS (DE)** (holst), bai 2006 ÉLEVÉ EN ALLEMAGNE - HV numéro 404306 - DR. ANDREAS KOSICKI

par QUIDAM DE REVEL (sfa) et P HAWAII (holst) par CANDILLO (DE) (holst) et HAWAI II (holst) par ALCATRAZ (DE) (holst)

ISO 136 (12) **JSO** 6 **BSO** +20 (0,54) Entré au haras en **2013 - 6** produits immatriculés (5 SF)**MONTE 2014** : Agréé, S.A.R.L. HARAS DE HUS - 44390 PETIT MARS (☎ +332.40.72.38.38)

1 jument saillie, 1 pleine

FOXY DE CANTRAIE, f., alezan, FOX TROT**MONTE 2015** : même lieu, 6 juments saillies**QUERCUS DU MAURY** (aa), gr rou 1992 ÉLEVÉ EN HAUTE-GARONNE - Mme RENEE LAURE KOCH

par QUATAR DE PLAPE (aa) et JASIONE (aa) par SAMUEL (aa) et YASMINE (aa) par DANINOS (*aa*)

ISO 161 (02) **JSO** 6 **BSO** +11 (0,97) **BCC** +7 (0,78) Entré au haras en **1997 - 469** produits immatriculés (115 SF), 260 indicés en SO, 75 indicés en CC, 27 indicés en DR, 1 présenté à l'attelage, 15 partants en endurance, 42 présentés en hunter**MELLEURS PRODUITS INDICÉS****KALIANI**, (sfa), f., 1998, **ISO** 154 (07)
KANTOR DE LOGERIE, (aa), m., 1998, **ISO** 157 (07) **JSO** 6
LEGEND DU COUHOURS, (sfa), h., 1999, **ISO** 141 (12) **JSO** 4
LOIN DU COEUR, (aa), h., 1999, **ISO** 147 (07)
LOIPOP D'ALLEZ, (sfa), f., 1999, **ISO** 149 (07) **JSO** 5
LOOPING DE BUISSY, (aa), h., 1999, **ICC** 145 (05) **JCC** 6
NEBULA, (sfa), f., 2001, **ISO** 162 (15) **JSO** 6
NOE BREBAUDIN, (sfa), h., 2001, **ICC** 148 (10) **JCC** 6**ONYX HAUT AGENAIS**, (sfa), h., 2002, **ISO** 141 (08) **JSO** 6
OTHELLO DE LUSSE, (aa), h., 2002, **ISO** 145 (08) **JSO** 5
OUBLIEE LAMBLARDIE, (aa), f., 2002, **ISO** 140 (14)
PLEASE FITTA, (aa), h., 2003, **ISO** 146 (09) **JSO** 6
QUERCY HAUT AGENAIS, (sfa), h., 2004, **ICC** 142 (10) **JCC** 6
QUONIAM DE LEAN, (sfa), h., 2004, **ICC** 144 (13) **JCC** 6
RAPSODY DES GRAVETTES, (sfa), f., 2005, **ISO** 143 (12) **JSO** 6
SWEET PHIR, (sfa), h., 2006, **ISO** 157 (15)**PRODUITS ÉTALONS****KANTOR DE LOGERIE**, (aa), 1998, **ISO** 157 (07) **JSO** 6 **BSO** +11 (0,76)
LISZT RHAPSODIE, (aa), 1999, **ISO** 134 (08) **BSO** +6 (0,60)
QUISMATE KHAN, (aa), 2004
UPSILON DE SEELBERG, (cs), 2008, **ICC** 110 (14)**MONTE 2014** : National, E.U.R.L. ELEVAGE DU HUIT - 12300 ST SANTIN (☎ +339.60.38.88.44)

15 juments saillies, 11 pleines, 4 résultats inconnus

FAIR LADY DU LYS, f., bai f., FIRKA DE BAUGY
FENGSHUI BOY, m., bai, TOKYO GESMERAY**FLAMENCO DU MOULIN**, m., gris, ISIS DU PLESSIS
FOREVER DE BUIRE, m., alezan, JAVA DES BRUYERES**MONTE 2015** : Agréé, ASSOCIATION GENETIQU ANGLLO - 47600 NERAC

25 juments saillies

QUERIO DE TOSCANE (sfa), bai 2004 ÉLEVÉ DANS LA MARNE - S.C.E.A. DU VIEUX NOYER

par DIAMANT DE SEMILLY (sfa) et FANNY DU MURIER (sfa) par LAUDANUM (ps) et TOSCANE (sfa) par URIEL (sfa)

ISO 143 (10) **JSO** 6 **BSO** +24 (0,62) Entré au haras en **2010 - 9** produits immatriculés (9 SF)**PRODUIT NON PARU ANTERIEUREMENT****EYWA DU HAUT FAYS**, f, bai, 2014, UXY DU HAUT FAYS**QUERLYBET HERO (BE)** (sbs), bai 2000 ÉLEVÉ EN BELGIQUE - SBS numéro 34591 - M. LUC HENRY

par BALOUBET DU ROUET (sfa) et NARCOTIQUE DE MUZE II (BE) (sbs) par DARCO (BE) (bwp) et QERLY CHIN (BE) (bwp)

par CHIN CHIN (DE) (holst)

ISO 119 (08) **BSO** +21 (0,92) Entré au haras en **2003 - 128** produits immatriculés (12 SF), 86 indicés en SO, 5 indicés en CC, 4 indicés en DR, 8 présentés en hunter**MELLEURS PRODUITS INDICÉS****EMPIRE VAN'T PARADIJS (BE)**, (bwp), h., 2004, **ISO** 141 (11)
EROS (BE), (bwp), h., 2004, **ISO** 159 (12)
QUASI MODO Z (BE), (z), m., 2004, **ISO** 164 (15) **JSO** 5
URIEL DEL PIERIRE (BE), (sbs), h., 2004, **ISO** 146 (15)
FLYING GIRL (BE), (bwp), f., 2005, **ISO** 152 (15)**REMOISE D'ARGENT**, (sfb), f., 2005, **ISO** 142 (12) **JSO** 6
SIROCO DE COQUERIE, (sfb), m., 2006, **ISO** 144 (15)
SYMBOLE D'ARGENT, (sfb), h., 2006, **ISO** 145 (12) **JSO** 6
URANUS BOY, (sfb), m., 2008, **ISO** 147 (14) **JSO** 6**PRODUITS ÉTALONS****EDDY WALLY (BE)**, (bwp), 2004
QUERLY ELVIS (BE), (bwp), 2004**PRODUIT NON PARU ANTERIEUREMENT****ERO DE CANTRAIE**, m, bai, 2014, IBERIADE D'HUBLAIS**MONTE 2014** : Agréé, Mme JULIETTE MEGRET - 14340 CORBON (☎ +339.72.31.04.00)

2 juments saillies, 2 pleines

FANTAISIE DERAVALA, f., bai, RAVALA CECE**FERRAT LA GARETTE**, m., bai, QUENECAN LA GARETTE**MONTE 2015** : même lieu, 30 juments saillies**QUETAM DES ETISSES** (sfa), bai 2004 ÉLEVÉ DANS LA MANCHE - E.A.R.L. ELEVAGE DES ETISSES

par QUIDAM DE REVEL (sfa) et NOLAMIE DES ETISSES (sfa) par OBERON DU MOULIN et ANDJA D'INCOVILLE (sfa) par PERSAN II (sfa)

ISO 159 (15) **JSO** 5 **BSO** +13 (0,70) Entré au haras en **2009 - 32** produits immatriculés (31 SF), 9 indicés en SO, 1 présenté en hunter**PRODUIT NON PARU ANTERIEUREMENT****EQUIVOQ DES BOIS**, m, alezan, 2014, JOYEUSE DES CHEMIN**MONTE 2015** : Agréé, S.A.R.L. NANCY CHEVAL - 88800 LIGNEVILLE (☎ +333.29.08.69.80)

3 juments saillies

QUI SERA DE L'ARC (sfb), bai 2004 ÉLEVÉ EN SEINE-MARITIME - Mme CATHERINE GUILLOU

par L'ARC DE TRIOMPHE (DE) (old) et FRANCE DAVIERE (sfa) par LE PLANTERO (sfa) et ROSE DAVIERE (sfa) par YELPANA (ps)

ISO 145 (11) **JSO** 6 **BSO** +14 (0,59) Entré au haras en **2011 - 8** produits immatriculés (7 SF)

PRODUITS NON PARUS ANTÉRIEUREMENT

CERES DE VILVERTOUCHE, f., alezan, 2012, ORANE DE LA BRANDE

DIRK DE THEURE, h., bai, 2013, ORANE DE LA BRANDE

MONTE 2015 : Agréé, M. LAURENT KLOPOCKI - 49730 VARENNES SUR LOIRE (☎ +332.41.59.48.41)
2 juments saillies

QUI VOILA DE L'ILLON (sfa), noipan 2004 ÉLEVÉ DANS LES VOSGES - M. HENRI LAVEINE

par DAMIRO B (NL) (kwpn) et AZALEE DE L'ILLON (sfa) par PRINCE DU LOGIS (aa) et KERRIE DU MADON (sfa) par DEMOSTHEME (sfa)
ISO 129 (11) JSO 4 BSO +1 (0,70) BDR +3 (0,45) Entré au haras en **2008 - 50** produits immatriculés (37 SF), 9 indicés en SO, 1 indicé en CC, 3 indicés en DR, 1 partant en endurance, 2 présentés en hunter

PRODUIT ÉTALON

VAS Y BERGELIERE, 2009

MONTE 2014 : Agréé, S.A.S. GENES DIFFUSION - 59500 FRAIS MARAIS (☎ +333.27.99.29.29)
10 juments saillies, 6 pleines, 1 vide, 3 résultats inconnus

FANTAISIE D'OR, f., bai, ULTIME DE CETEREAU
FARO DE TREVEL, m., bai, UKRAINE DES ROCHES
FAUKON DE FLEURIEL, m., bai, PAPRIKA DU GRANIT

FLY FOR'EVER, m., bai, PEPITA DES PRES
FRENEZIE D'ORS, m., noipan, LOLITA ROC

MONTE 2015 : Agréé, S.A.R.L. CAP GENETIQUE - 21410 FLEUREY SUR OUCHE
5 juments saillies

QUIBALI BARBOTIERE (sfa), bai 2004 ÉLEVÉ DANS LA SARTHE - M. THIERRY LASCAR

par DOLLAR DU MURIER (sfa) et ULMAIRE DELA MOTTE (sfa) par LEPRINCE DE THURIN (sfa) et L'APOPIE (ps) par POPOF (ps)
Entré au haras en **2008 - 5** produits immatriculés (5 SF), 4 indicés en SO

MONTE 2014 : Agréé, S.A.S. GENES DIFFUSION - 53480 ST GEORGES LE FLECHARD (☎ +332.43.90.58.00)

2 juments saillies, 1 pleine, 1 résultat inconnu
FAHA BARBOTIERE, f., alezan, MELODIE CHAMPEIX

QUICK STAR (sfa), bai 1982 ÉLEVÉ DANS L'ORNE - Mme DIANE EMPAIN

par GALOUBET A (sfa) et STELLA (sfa) par NITHARD (*aa*) et FLORA par TRIPOLI (aa)
ISO 125 (00) ESO BSO +27 (0,99) Entré au haras en **1987 - 1062** produits immatriculés (646 SF), 670 indicés en SO, 27 indicés en CC, 10 indicés en DR, 117 présentés en hunter

MEILLEURS PRODUITS INDICÉS

QUICK GONDOLO Z (BE), (z), h., 1994, **ISO 141 (10)**
SVENSKA (DE), (old), f., 1994, **ISO 151 (02)**
INDY STAR, (sfa), m., 1996, **ISO 149 (09) JSO 4**
JET COEUR, (sfa), f., 1997, **ISO 141 (10)**
JONQUILLE DES BLES, (sfa), f., 1997, **ESO**
JUST A STAR II, (sfa), f., 1997, **ISO 141 (05) JSO 5**
KICKA D'HONVAULT, (sfa), f., 1998, **ISO 140 (05) JSO 5**
LADY DE SEMILLY, (sfa), f., 1999, **ISO 163 (07) JSO 6**
LOVE AFFAIR (US), (sfb), f., 1999, **ISO 179 (09)**
LUTIN DE SEMILLY, (sfa), m., 1999, **ISO 186 (11)**
MACAO, (sfa), m., 2000, **ISO 148 (10) JSO 5**
MARJOLAINE D'ELLE, (sfa), f., 2000, **ISO 153 (09) JSO 6**
MARLENE STAR, (sfa), f., 2000, **ISO 141 (07)**
MARVELOUS (US), (sfa), f., 2000, **ISO 141 (10)**
MEDINE D'AMAURY, (sfa), f., 2000, **ISO 146 (09) JSO 4**
MEGASTAR DE CARTIGNY, (sfa), m., 2000, **ISO 153 (08)**
MEL D'ARGENCES, (sfa), f., 2000, **ISO 167 (11) JSO 6**
BELUCKY VAN'T ONGEREET (BE), (bwp), f., 2001, **ISO 142 (12)**
NEGUS DE TALMA, (sfa), m., 2001, **ISO 142 (09) JSO 6**
NEPHTYS, (sfa), f., 2001, **ISO 147 (10) JSO 6**
NEW STAR DU PARADIS, (sfa), h., 2001, **ISO 151 (08) JSO 6**
NEWSTAR D'AIGUILLY, (sfa), f., 2001, **ISO 149 (12) JSO 6**
NIAGARA D'ELLE, (sfa), m., 2001, **ISO 158 (11) JSO 6**
NINA DU LUNAIN, (sfa), f., 2001, **ISO 141 (08) JSO 6**
NINIO DE ROX, (sfa), m., 2001, **ISO 154 (10) JSO 6**
NINNO, (sfa), h., 2001, **ISO 152 (09) JSO 6**
NOAH DE BACON, (sfa), f., 2001, **ISO 158 (12) JSO 6**
NOKIA DE BREKKA, (sfa), h., 2001, **ISO 176 (14) JSO 5**
NON TROPPO BASTERS, (sfa), f., 2001, **ISO 150 (11)**
NOTRESTAR DELA NUTRIA (MX), (sfa), m., 2001, **ISO 171 (13) JSO 6**
NOUVEL STAR DU LOZON, (sfa), h., 2001, **ISO 147 (12)**
NYAK STAR DU BOBOIS, (sfa), f., 2001, **ISO 140 (11)**
UNTOUCHABLE M (NL), (kwpn), m., 2001, **ISO 150 (10) JSO 6**
CELTIC SONATA H (BE), (bwp), f., 2002, **ISO 152 (11)**
OCEANE DE SEMILLY, (sfa), f., 2002, **ISO 146 (11) JSO 6**
OLLYWOOD DES HORTS, (sfa), m., 2002, **ISO 150 (09) JSO 6**
OMEGA STAR AR (IE), (sfa), m., 2002, **ISO 163 (12)**
ORIENT EXPRESS, (sfa), m., 2002, **ISO 176 (14) JSO 6**
ORLANDO DE ROY, (sfa), h., 2002, **ISO 160 (15) JSO 6**
OSCAR CHAMPEIX, (sfa), h., 2002, **ISO 142 (11) JSO 6**
OSCAR DE SEMILLY, (sfa), m., 2002, **ISO 142 (08) JSO 6**
OSCAR DES LUTHIERS, (sfa), m., 2002, **ISO 141 (14)**
OSIRIS D'OUILLY, (sfa), f., 2002, **ISO 162 (13)**
O'TELLO STAR, (kwpn), h., 2002, **ISO 152 (15) JSO 6**
SOBRIQUET D HOOGPOORT (BE), (sbs), h., 2002, **ISO 146 (09)**

V TEC M (NL), (kwpn), m., 2002, **ISO 148 (12) JSO 6**
VITO M (NL), (kwpn), m., 2002, **ISO 147 (12) JSO 6**
PAMINA DU VANDA, (sfb), f., 2003, **ISO 150 (10) JSO 6**
PARFUM DE LA DIXME, (sfa), h., 2003, **ISO 151 (11) JSO 6**
PEGASE DE PILIERE, (sfb), m., 2003, **ISO 141 (10) JSO 6**
PERLE DE FELINES, (sfa), f., 2003, **ISO 141 (11) JSO 4**
PERLIPOPETTE TREFLE, (sfa), f., 2003, **ISO 146 (14)**
PERRONNE NALIERE, (sfa), f., 2003, **ISO 148 (14)**
PETRUS DU PLESSIS, (sfa), h., 2003, **ISO 152 (09) JSO 6**
PICASSO SISSART, (sfa), h., 2003, **ISO 142 (14) JSO 5**
POP LADY D'ELLE, (sfa), f., 2003, **ISO 165 (14) JSO 5**
POPSTAR DE SALVAGNY, (sfb), m., 2003, **ISO 144 (14) JSO 5**
POPSTAR LOZONNAIS, (sfa), m., 2003, **ISO 161 (13) JSO 6**
PYRRHUS DU CERS, (sfa), h., 2003, **ISO 156 (11)**
QANTAR DES ETISSES, (sfa), m., 2004, **ISO 162 (14) JSO 6**
QOKAIS DE L'HALLALI, (sfa), f., 2004, **ISO 149 (11)**
QUATRIN DE LA ROQUE, (sfb), h., 2004, **ISO 169 (15)**
QUEEN DE CARENE, (sfa), f., 2004, **ISO 147 (14) JSO 6**
QUICK ARDENT, (sfa), m., 2004, **ISO 145 (10) JSO 6**
QUICK STEP MAIL, (sfa), h., 2004, **ISO 144 (15)**
QUINAM DES ETISSES, (sfa), m., 2004, **ISO 145 (11)**
RADCLIF DES IBIS, (sfa), m., 2005, **ISO 142 (11) JSO 6**
RED STAR D'ARGENT, (sfa), h., 2005, **ISO 165 (15) JSO 6**
ROCKSTAR DE B'NEVILLE, (sfa), m., 2005, **ISO 144 (13) JSO 6**
ROI D'ATOUT, (sfa), m., 2005, **ISO 146 (13)**
ROME DE BACON, h., 2005, **ISO 143 (11) JSO 6**
ROYALTIE DE LA ROQUE, (sfa), f., 2005, **ISO 145 (11) JSO 6**
RYANAIR DE RIVERLAND, (sfa), m., 2005, **ISO 153 (15)**
SAPHO, (sfa), f., 2006, **ISO 142 (13) JSO 6**
SECRET DU PAYS D'AUGE, (sfa), h., 2006, **ISO 148 (15)**
SHET'DU THOT, (sfa), h., 2006, **ISO 143 (14) JSO 5**
SIRE D'ISIGNY, (sfa), h., 2006, **ISO 148 (15)**
SOCORRO DEL DIABLO, (sfa), h., 2006, **ISO 148 (12) JSO 6**
STREET HASSLE, (sfa), m., 2006, **ISO 145 (15) JSO 6**
TEA STAR D'OYALE, (sfa), m., 2007, **ISO 152 (15) JSO 6**
TEMPO DE RIVERLAND, (sfa), h., 2007, **ISO 140 (15)**
TILK DE CANTELOUP, (sfa), h., 2007, **ISO 141 (15)**
TORNADO DES VAUX, (sfa), m., 2007, **ISO 142 (13) JSO 6**
TURQUOISE D'IVRAIE, (aacr), f., 2007, **ISO 149 (15) JSO 6**
ULPIEN D'ELLE, (sfa), m., 2008, **ISO 140 (14) JSO 6**
UNESTAR DE CERISY, (sfa), f., 2008, **ISO 141 (14) JSO 6**
UPSILLON D'ELLE, (sfa), m., 2008, **ISO 140 (14) JSO 6**
VENUS DE L'EYRE, f., 2009, **ISO 142 (15) JSO 6**
VENUS DU REVERDY, f., 2009, **ISO 145 (15) JSO 6**

PRODUITS ÉTALONS

QUALITY TOUCH (DE), (old), 1992 **BSO +21 (0,92) BCC +7 (0,45)**
QUICK LAURO Z (BE), (z), 1994 **BSO +8 (0,50)**
INDY STAR, (sfa), 1996, **ISO 149 (09) JSO 4 BSO +19 (0,68)** - Creuse - Mme ANNE VANET (☎ +3.55.62.51.01)
LEONARDO LOUVO, (sfa), 1999, **ISO 133 (08) JSO 6 BSO +11 (0,75)**
MINOS D'HURL'VENT, (pfs), 2000 **BSO +3 (0,56)**
MOON STAR, (cs), 2000, **ISO 117 (05) BSO +4 (0,55)**
MOVIE STAR TILIA, (pfs), 2000, **ISO 102 (05) BSO +1 (0,68)**
NEGUS DE TALMA, (sfa), 2001, **ISO 142 (09) JSO 6 BSO +28 (0,90)**
NESQUICK DE RAYNES, (sfa), 2001, **ISO 117 (14) BSO +1 (0,59)**
NIAGARA D'ELLE, (sfa), 2001, **ISO 158 (11) JSO 6 BSO +22 (0,75)** - Calvados - S.C.E.A. HARAS D'ICK (☎ 02.32.56.81.48)
NINIO DE ROX, (sfa), 2001, **ISO 154 (10) JSO 6 BSO +23 (0,91)**
NOTRESTAR DELA NUTRIA (MX), (sfa), 2001, **ISO 171 (13) JSO 6 BSO +23 (0,72)**
UNTOUCHABLE M (NL), (kwpn), 2001, **ISO 150 (10) JSO 6 BSO +24 (0,93)** - Calvados - M. JOY ANTONY NAJEM
ORIENT EXPRESS, (sfa), 2002, **ISO 176 (14) JSO 6 BSO +32 (0,64)** - Calvados - S.A.R.L. HARAS DES COUDRETTES
OSCAR DE SEMILLY, (sfa), 2002, **ISO 142 (08) JSO 6 BSO +17 (0,62)**
VITO M (NL), (kwpn), 2002, **ISO 147 (12) JSO 6 BSO +21 (0,61)** - Côte-d'Or - M. FRANCOIS LEVY (☎ +3.80.97.37.30)
VLEUT (NL), (kwpn), 2002 **BSO +17 (0,55)**
POPSTAR LOZONNAIS, (sfa), 2003, **ISO 161 (13) JSO 6 BSO +25 (0,76)**
WHAT A QUICKSTAR R (NL), (kwpn), 2003
QANTAR DES ETISSES, (sfa), 2004, **ISO 162 (14) JSO 6 BSO +23 (0,62)** - Calvados - BAYARD S.A.
QUACHOU DES ETISSES, (oc), 2004, **ISO 101 (13) BSO +2 (0,58)**
QUICKSILVER ST SIMEON, (sfa), 2004, **ISO 134 (09) JSO 5 BSO +25 (0,55)** - Mort en 2014
REEL STAR DES LUTHIER, (sfa), 2005, **ISO 137 (11) JSO 6 BSO +18 (0,61)**
RODEO DE BAUGY, (sfa), 2005, **ISO 131 (11) BSO +15 (0,61)**

RODEO DE TEXO, (aacr), 2005, ISO 129 (11) JSO 6 BSO +11 (0,63)
 ROI DE POM DE TEXO, (aacr), 2005, ISO 116 (09) JSO 4 BSO +9 (0,63)
 STREET HASSLE, (sfa), 2006, ISO 145 (15) JSO 6 BSO +25 (0,62)
 TRICKY CHOICE DU PENA, (pfs), 2007, BSO +7 (0,48)
 TRIPLE STAR DU LAVOIR, (sfb), 2007, ISO 121 (15) JSO 4 BSO +21 (0,56)
 ULPIEN D'ELLE, (sfa), 2008, ISO 140 (14) JSO 6 BSO +21 (0,61)
 UPSILLON D'ELLE, (sfa), 2008, ISO 140 (14) JSO 6 BSO +22 (0,61)
 URANE FONTANEL, (sfa), 2008, ISO 112 (12) BSO +12 (0,56)
 URANUS DE CAROLLES, (sfa), 2008, ISO 113 (14) BSO +17 (0,56)
 VDESAS DU CHAPELAN, (pfs), 2009
 VELSEN CHUQUERIE, 2009, ISO 137 (15) JSO 6 BSO +23 (0,53)
 VISAVI D'IVRAIE, (aa), 2009, ISO 119 (13) JSO 4 BSO +19 (0,57)
 ASCOT DES IFS, 2010, ISO 139 (15) JSO 5 BSO +25 (0,52)
 CANCIO ZIMEQUEST, 2012 - Manche - S.A.S. ZIMEQUEST

PRODUIT NON PARU ANTÉRIEUREMENT

ELEGANT D'HARMONIE, m, bai, 2014, PIN'UP D'AIGUILLY

MONTE 2014 : Agréé, S.A.R.L. HARAS DES M - 61200 AUNOU LE FAUCON (☎ +332.33.36.53.66)

31 juments saillies, 23 pleines, 3 vides, 5 résultats inconnus

FALCONSTAR DE BELLO, m., bai, QUENOTTE DES ROQUES
 FARFELU DES MEULIERES, m., bai, BLOOM DES MEULIERES
 FEDOR V H MOESHOF, m., bai, BIA MOESHOF
 FEELING DE MONTIGNY, f., bai f., KARAT DE MONTIGNY
 FELICIE CAP D'ILLIERS, f., bai, SYBELLE DE ST CLAIR
 FIDELIO DES IFS, m., bai, SISSI DES IFS
 FIDJI STAR SEMILLY, f., bai, TAHITI SEMILLY
 FILADELPHIA DU CEDRE, f., bai, URGADA DE KREISKER
 FINE STAR D'OYALE, f., bai, OYALE DE LINE
 FINLEY DE LA HAIE, m., bai, LOUVE D'HESPERID
 FIVE STAR SEMILLY, m., bai f., QUETCHUA SEMILLY

FLEUR DES PRINCESSES, f., bai, URGANDEVA
 FLUME, m., bai, RIVIERE DE MAI
 FLYING STAR DU PIN, f., bai, LAMBDA
 FOU DU LOIR, m., bai, CRAZY DU LOIR
 FRERE D'ARME, m., bai, KAMTCHATKA
 FUN DE KEZEG, f., bai, WIDONA DE KEZEG (NL)
 FUNNY STAR SEMILLY, m., bai f., ILE DE SEE MILLY
 FURIOSO D'ARMANVILLE, m., bai, BILBOA D'ARMANVILLE
 FURY STAR KERVEC, f., bai, RATINA KERVEC
 FURYO VAN BRABANT, m., baicor, APS VAN BRABANT

MONTE 2015 : même lieu, 12 juments saillies

MONTE 2016 : même lieu

Propriétaire : S.A.R.L. HARAS DES M - 128 RUE ALBERT UNDEN - 2652 LUXEMBOURG - LUXEMBOURG

Mort en 2012

Exporté en 1987

QUICKLY DE KREISKER (sfa), bai 2004 ÉLEVÉ DANS LE FINISTERE - M. GUILLAUME ANSQUER

par DIAMANT DE SEMILLY (sfa) et BRISEIS D'HELBY (sfa) par LAUDANUM (ps) et NIKA DU NEVADA (sfa) par ECUYER I (sfa)
 ISO 183 (15) JSO 6 BSO +28 (0,70) Entré au haras en 2010 - 127 produits immatriculés (122 SF), 8 indicés en SO

PRODUIT ÉTALON

CALOU DE GALARZA, 2012

PRODUITS NON PARUS ANTÉRIEUREMENT

CHANEL FLORENTINES, f, bai, 2012, OMBLINE D'ARGONNE

ESPERIDE DU BOULAY, f, bai, 2014, DAME DE LA VIE (DE)

MONTE 2014 : Agréé, Mme LILIANE FROMER - 88210 HURBACHE (☎ +333.29.58.97.14)

72 juments saillies, 46 pleines, 4 vides, 22 résultats inconnus

FA DIESE DES METS, f., bai, UKRAINE DES METS
 FAITH DU MAS GARNIER, m., alezan, LEGENDE DES BAILLES
 FALCONE DU QUINZE, m., bai, SIBYLLE DE ROCHE
 FAN DE LAURE, m., alezan, JOUSTA
 FARA DIVA DES BLES, f., bai, COSTA RICA (DE)
 FASHION DU BOBOIS, f., bai, MISS BOBOIS
 FAYROUZ D'OUILLY, m., baipie, BASTET D'OUILLY
 FEIN CERA GRAVELOTTTE, f., gris, UDINE (BE)
 FELICITA DE LA CENSE, f., bai, VIA MASSUERE
 FELICITA ROUGE BOIS, f., alezan, EPODE DE LA ROSE
 FELINA DE GALESTE, f., alezan, ODETTE DE GALESTE
 FELINE PEGUIGNON, f., bai cl. BYSANCE PEGUIGNON
 FENIX DE BAUD, m., bai f., MISSISSAUGA
 FIFTY FIFTY PAULOIS, m., bai, PEPPERMINT PAULOIS
 FIGO DE MELES, m., bai, PARODIE KALONE
 FILOMENA, f., bai, LUSTYMARO B (NL)
 FILON DU BOULAY, m., bai, DAME DE LA VIE (DE)
 FINE FLEUR D'EMCEE, f., alezan, VAMP DE BAUDRY

FINE LAME D'EMCEE, f., bai, VAMP DE BAUDRY
 FINE QUICKLY, f., bai, KALIFORNIA (DE)
 FINE VERA DES BLES, f., bai, MACCABEE 02 (DE)
 FLASH DES RONDETS, m., bai, ORIGINE DE ST MARTIN
 FLASHY DES ISLES, f., bai f., HEART BEAT (IT)
 FLAUBERT DE GALARZA, m., bai, VELLASKA DU TALUS
 FLYCORRADO, m., bai, QUORRADA JPC (DE)
 FOL EPI DES BLES, m., bai, PRINCESSE MARGOT
 FOL ESPOIR DE NAMYERE, m., bai, POUCHKA DES MAINES
 FOLIEDOUCE DE LOURAVI, f., bai, LYRE DU FRAIGNEAU
 FOSTER BLUE D'ARGONNE, m., alezan, MAMY BLUE D'ARGONNE
 Foudre de BELIARD, f., bai, PALME DE MOYON
 FOXBURY D'EMM, m., bai f., HANNAH IV (DE)
 FREEDOM DU MILLE, m., bai, PRINCESS LERCHENBERG
 FREGATE ROUGE BOIS, f., bai, OKINAWA DE MARS
 FRIDAY DU MAS GARNIER, f., bai, NATASHA
 FULL MONTY DE LACENSE, m., bai f., LOLA DE LA CENSE

MONTE 2015 : même lieu, 28 juments saillies

QUID DE TALMA (sfa), bai 2004 ÉLEVÉ DANS LES ARDENNES - Dr. Vét. MICHEL GUIOT

par CONTENDRO (DE) (holst) et NOA DE TALMA (sfa) par NIDOR PLATIERE (sfa) et QUEREL DES ETANGS (sfa) par COR DE CHASSE (sfa)
 ISO 154 (13) JSO 6 BSO +20 (0,76) Entré au haras en 2008 - 61 produits immatriculés (58 SF), 18 indicés en SO, 2 indicés en CC, 2 indicés en DR, 3 présentés en hunter

PRODUITS ÉTALONS

VIVALDI DE SINGLY, 2009, ISO 121 (14) BSO +15 (0,47) - Castré en 2013
 ALTO DE TALMA, 2010, ISO 132 (15) JSO 5 BSO +25 (0,52)

PRODUITS NON PARUS ANTÉRIEUREMENT

EAZAZEL DE MERVEILLES, m, bai, 2014, MAI DE MOUZON

ENIGMA DE COAT LOCH, f, bai, 2014, JAENA

MONTE 2014 : Agréé, M. HUGUES MOUFFLET - 14330 LISON

15 juments saillies, 9 pleines, 4 vides, 2 résultats inconnus

FEARLESS NOK, m., bai, ROMANE DE LA COUR
 FEEDBACK NOK, m., bai f., TESS DE RONLONDE
 FELICIA NOK, f., bai f., LUCKY YOU (DE)
 FIGHTER NOK, m., bai, TROIKA PERRUQUES

FOLLOW ME DE MAUZAC, m., bai, UTRILLA DU VIF
 FULVIA D'ARVOR, f., bai, KAOLAZE DE RUMENOU
 FURY NOK, m., bai, PEPPERY (DE)

MONTE 2015 : même lieu, 10 juments saillies

QUIDAM DE REVEL (sfa), bai 1982 ÉLEVÉ DANS LE CALVADOS - Prince AMAURY DE BROGLIE

par JALISCO B (sfa) et DIRKA (sfa) par NANKIN (sfa) et ONDINE DE BAUGY (sfa) par HARPHORTAS (ps)

ISO 185 (92) JSO 6 ESO BSO +17 (0,99) BCC +5 (0,79) Entré au haras en 1987 - 1813 produits immatriculés (1166 SF), 1253 indicés en SO, 18 indicés en CC, 28 indicés en DR, 1 partant en endurance, 226 présentés en hunter

MELLEURS PRODUITS INDICÉS

ADAGIO IV, (sfa), m., 1988 ESO
 BAIE MAHAULT, (sfa), f., 1989, ISO 155 (97) JSO 6
 BAMBY II, (sfa), h., 1989, ISO 168 (03) JSO 5
 BELSEDENE D'AMAURY, (sfa), h., 1989, ISO 149 (97) ESO
 BEVERLEY III, (sfa), h., 1989 ESO
 BIANCA D'AMAURY, (sfa), f., 1989, ISO 152 (96) ESO
 BILLY DE FORCILLE, (sfa), m., 1989 ESO
 BOETIE, (sfa), f., 1989, ISO 145 (97) JSO 6
 BUSSESOLE DES BOIS, (sfa), f., 1989 ESO
 CAJOU PEROU, (sfa), m., 1990 ESO
 CANDIDAT II, (sfa), h., 1990, ISO 153 (03) JSO 6

CAROLE DU CHATEAU, (sfa), f., 1990, ISO 152 (98) JSO 6 ESO
 CHAGALL D'OGIER, (sfa), m., 1990 ESO
 CHAMAL CORUBERT, (sfa), m., 1990 ESO
 CHAPKA ST LAURENT, (sfa), f., 1990, ISO 144 (99)
 CHIEF DE REVEL, (sfa), m., 1990 ESO
 CIRRAU DE BLONDEL, (sfa), m., 1990 ESO
 CIRRAU DU TREMBLAY, (sfa), h., 1990, ISO 146 (02)
 COCO CHANNEL TREFL, (sfa), f., 1990, ISO 170 (00) JSO 6
 CONCERTO DU SEMNOZ, (sfa), m., 1990 ESO
 COUCOU DES VIVREAU, (sfa), h., 1990, ISO 159 (01) JSO 4
 DARIOS V, (sfa), h., 1991, ISO 165 (00) JSO 6 ESO

DEDALE III, (sfa), h., 1991, ISO 147 (99) JSO 5 ESO
 DELICE DE MIEL, (sfa), f., 1991, ISO 141 (99) JSO 6
 DEMIE LUNE, (sfa), f., 1991, ISO 161 (99) JSO 6
 DIABOLO DU PARC II, (sfa), h., 1991, ISO 178 (02) JSO 6 ESO
 DIAM DU HETRE VERT, (sfa), h., 1991, ISO 148 (98) JSO 4
 DIANE DE TERLONG, (sfa), f., 1991, ISO 159 (00)
 DIDAM DE LA RESSEE, (sfa), m., 1991, ISO 161 (02) JSO 5
 DIVIN DU MURIER, (sfa), m., 1991 ESO
 DOLLAR DE BREKKA, (sfa), m., 1991 ESO
 DOLLAR DELA PIERRE, (sfa), m., 1991, ISO 177 (03) ESO
 DOLLARS BOY, (sfa), m., 1991, ISO 160 (05)
 DOLOVIA DE SAPAIE, (sfa), f., 1991, ISO 154 (98) JSO 6
 DRAKKAR DE PHAELE, (sfa), h., 1991, ISO 156 (00) JSO 5
 EBUROVIC GRAND PRE, (sfa), f., 1992, ISO 142 (98) JSO 6 ESO
 ECLAT DU LOUP, (sfa), f., 1992 ESO
 ECLIPSE DU MOULIN (CH), (ch), f., 1992, ISO 144 (03)
 ECLIPSE ROYALE, (sfa), f., 1992, ISO 154 (05)
 ELECTRA D'AMAURY, (sfa), f., 1992, ISO 158 (01) JSO 6 ESO
 ELEUSIS DE BREVE, (sfa), f., 1992 ESO
 EMIR DU PARADIS, (sfa), m., 1992 ESO
 ENERGIE DE ROC, (sfa), f., 1992, ISO 145 (99) JSO 6 ESO
 ENIGME D'AMAURY, (sfa), m., 1992 ESO
 EOLE D'ARTOIRE, (sfa), f., 1992 ESO
 EQUINEIGE DES AURS, (sfa), f., 1992, ISO 156 (00) JSO 6 ESO
 ETOUPE II, (sfa), f., 1992, ISO 161 (00) JSO 6
 EUREKA DU VILLAGE, (sfa), f., 1992 ESO
 EVE DES ETISSES, (sfa), f., 1992, ISO 183 (04) JSO 6
 EVENTING, (sfa), f., 1992, ISO 159 (00) JSO 5
 EXOCET IV, (sfa), m., 1992, ISO 143 (01) JSO 6
 EYKEN DES FONTENIS, (sfa), m., 1992, ISO 155 (00) JSO 6
 FAUVETTE DE BREKKA, (sfa), f., 1993, ISO 143 (99) JSO 6
 FEAL DU DEFEY, (sfa), h., 1993 ESO
 FELDAM DE BLONDEL, (sfa), f., 1993, ISO 153 (02) JSO 6
 FELIN PIERREVILLE, (sfa), m., 1993 ESO
 FELINE DE PRESLE, (sfa), f., 1993, ISO 146 (06) JSO 6 ESO
 FELINE DES ISLES, (sfa), f., 1993 ESO
 FIDAME PIERREVILLE, (sfa), f., 1993, ISO 145 (05)
 FIDGIE GIRL, (sfa), f., 1993, ISO 157 (05) JSO 6
 FINLANDE D'AMAURY, (sfa), f., 1993, ISO 149 (05)
 FLEOLE DU VALON, (sfa), f., 1993, ISO 146 (00)
 FLEUR DE COQUERIE, (sfa), f., 1993 ESO
 FLEURON D'EN HAUT, (sfa), h., 1993, ISO 168 (05) JSO 6
 FLORESTAN DE RIVER, (sfa), m., 1993, ISO 141 (02) JSO 4
 FOUFOUN, (sfa), f., 1993, ISO 145 (02)
 FURKA DU VILLAGE, (sfa), h., 1993, ISO 141 (07) JSO 4 ESO
 OPIUM METODO (BR), (oes), m., 1993, ISO 154 (02)
 GALANT DE SEMILLY, (sfa), h., 1994 ESO
 GAUGINDEBREVIAIRE, (sfa), m., 1994, ISO 142 (03)
 GERONIMO BLEUS, (sfa), m., 1994, ISO 144 (09) JSO 5
 GODSEND DU REVERDY, (sfa), m., 1994, ISO 177 (09) JSO 5 ESO
 GROOM II, (sfa), m., 1994, ISO 144 (03) JSO 6 ESO
 GUN DES TEMPLIERS, (sfa), h., 1994, ISO 156 (02)
 IT'S TEXAS DE REVEL (DE), (holst), f., 1994, ISO 163 (09)
 HAPPY GIRLS, (sfa), f., 1995, ISO 146 (03)
 HAREM DU FRAIGNEAU, (sfa), h., 1995, ISO 153 (05) JSO 6
 HAVANE BLEUS, (sfa), h., 1995, ISO 149 (06)
 HELIAC, (sfa), h., 1995, ISO 146 (03)
 HELSA D'TOURELLE, (sfa), f., 1995, ISO 152 (04) JSO 6
 HELVETIA DU CAMP, (sfa), f., 1995 ESO
 HERMES ST LOIS, (sfa), h., 1995, ISO 152 (02) JSO 6 ESO
 HICKORY MAIL, (sfa), m., 1995 ESO
 HOP DE SUBREVIL, (sfa), m., 1995, ISO 159 (05) JSO 6
 HUPPYDAM DES HORTS, (sfa), m., 1995, ISO 162 (07) JSO 6
 NEW YORK (NL), (kwpm), m., 1995, ISO 162 (06)
 I WIN JAPPELOUP, (sfa), h., 1996, ISO 146 (02) JSO 6
 IDEAL DE ROY, (sfa), h., 1996, ISO 177 (08) JSO 6
 IFOR WILLIAMS VANS, (sfa), h., 1996, ISO 150 (05) JSO 6
 IMAGE DU REVERDY, (sfa), f., 1996, ISO 146 (08) JSO 6
 IRIS DES GREZ, (sfa), f., 1996, ISO 160 (04) JSO 6
 JACK DE ROOSES, (sfa), m., 1997, ISO 169 (10)
 JADIS DE TOSCANE, (sfa), m., 1997, ISO 168 (11) JSO 6
 JAIPUR DU PERRAY, (sfa), h., 1997, ISO 144 (04)
 JAKUSI DE MESCAM, (sfa), f., 1997 ESO
 JOLIE NARCOTIQUE, (sfa), f., 1997 ESO
 JORDANE DE SAFRAY, (sfa), f., 1997 ESO
 JUDAM DES ETISSES, (sfa), h., 1997, ISO 145 (10) JSO 6
 J'Y SUIS DU ROUMOIS, (sfa), f., 1997, ISO 141 (10) JSO 6
 PUIDAM VAN BUREVELD ZHR (NL), (kwpm), h., 1997, ISO 140 (09)
 QUIDAME DES HAYETTES Z (BE), (z), f., 1997, ISO 153 (05) JSO 6
 KADOR DU VALON, (sfa), h., 1998, ISO 163 (08)
 KAMA D'AMAURY, (sfa), m., 1998, ISO 151 (06) JSO 6
 KARLA DE TOSCANE, (sfa), f., 1998, ISO 154 (07) JSO 6
 KARMA DE NANTUEL, (sfa), f., 1998, ISO 162 (06) JSO 6
 KARTOON DE BREVE, (sfa), h., 1998, ISO 157 (08)
 KIDAM DU HEQUET, (sfa), h., 1998, ISO 144 (10)
 KIKERO DE ROX, (sfa), m., 1998 ESO
 QUAPRICE BOIMARGOT QUINCY (DE), (olst), m., 1998, ISO 152 (06) JSO 6
 LANCELOT D'ISLE, (sfa), h., 1999, ISO 150 (07) JSO 6
 LE PRESTIGE ST LOIS, (sfa), m., 1999, ISO 176 (09) JSO 6
 LEAP DE RIVERLAND, (sfa), f., 1999, ISO 159 (11) JSO 6
 LEONARDO D'AMAURY, (sfa), h., 1999, ISO 149 (11) JSO 4
 LITSAM, (sfa), m., 1999, ISO 168 (11) JSO 6

PRODUITS ÉTALONS

ADAGIO IV, (sfa), 1988 BSO +16 (0,83)
 BHAKTI DE BEAUPRE, (sfa), 1989, ISO 132 (95) JSO 6 - Mort en 2011
 CALIN DU PLESSIS, (sfa), 1990, ISO 137 (98) BSO +10 (0,90)
 CHARLESTON DU CAP, (sfa), 1990, ISO 137 (96) JSO 6 BDR +2 (0,74) - Mort en 2015
 CIRKA DE BLONDEL, (sfa), 1990, ISO 134 (96) JSO 6 ESO BSO +16 (0,63)
 NABAB DE REVE (BE), (sbs), 1990 BSO +15 (0,97)
 DERBY DE L'ISLE, (sfa), 1991, ISO 134 (01) JSO 5
 DESIR DU CHATEAU, (sfa), 1991, ISO 114 (95) JSO 4 BSO +4 (0,96) BCC +1 (0,60)
 DIDAM DE LA RESSEE, (sfa), 1991, ISO 161 (02) JSO 5 BSO +7 (0,70)
 DIVIN DU MURIER, (sfa), 1991, ISO 126 (08) ESO BSO +3 (0,60)
 DOLLAR DELA PIERRE, (sfa), 1991, ISO 177 (03) ESO BSO +17 (0,98) BCC +2 (0,58) - Orne - S.A.R.L. HARAS DES M (☎ +3.33.36.53.66) - Mort en 2012
 DOLLARS BOY, (sfa), 1991, ISO 160 (05) BSO +8 (0,73)
 OHIO VAN DE PADENBORRE (BE), (bwp), 1991, ISO 138 (06) BSO +11 (0,92)
 ECHO DE LA HURLE, (sfa), 1992, ISO 111 (96) - Mort en 1998
 ECRIN DES VAUX, (sfa), 1992, ISO 119 (96) JSO 4 BSO +13 (0,54) - Mort en 1997
 EMPIRE DE LA PIERRE, (sfa), 1992, ISO 130 (01) BSO +6 (0,77)
 EQUIDAI, (sfa), 1992, ISO 124 (98) JSO 5 BSO +3 (0,79) - Mort en 1999

LOBBY DES FORETS, (sfa), m., 1999, ISO 142 (06) JSO 6
 LUCIFER PLATIERE, (sfa), m., 1999, ISO 167 (12) JSO 6
 LUIGI D'AMAURY, (sfa), m., 1999, ISO 165 (09) JSO 6
 LUPIN DU FRAIGNEAU, (sfa), h., 1999, ISO 142 (09) JSO 4
 LYS PLATIERE, (sfa), m., 1999, ISO 166 (10) JSO 6
 QUIDAM'S PRIDE (DE), (holst), h., 1999, ISO 141 (13)
 ARIZONA VAN ARENBERG (BE), (bwp), f., 2000, ISO 153 (11) JSO 5
 AVANTI D'IVE (BE), (bwp), m., 2000, ISO 144 (11)
 MA P'TITE LULU, (sfa), f., 2000, ISO 163 (09) JSO 6
 MADE IN CHALA, (sfa), h., 2000, ISO 150 (11)
 MAGALI DES IBIS, (sfa), f., 2000, ISO 140 (09) JSO 4
 MANUELA DU CHATEAU, (sfa), f., 2000, ISO 149 (08) JSO 6
 MARIOSO DU TERRAL, (sfa), m., 2000, ISO 146 (09)
 MARLOU DES ETISSES, (sfa), m., 2000, ISO 160 (13) JSO 6
 MARQUISE DU REVERDY, (sfa), f., 2000 ESO
 MAXAM DES ETISSES, (sfa), m., 2000, ISO 158 (09)
 MILLENMUM DE ROY, (sfa), m., 2000, ISO 146 (09) JSO 5
 MILORD D'ARBAZ, (sfa), h., 2000, ISO 151 (09) JSO 4
 MISTINGUETE, (sfa), f., 2000, ISO 157 (11) JSO 6
 MONDAIN NORMAND, (sfa), m., 2000, ISO 149 (09)
 MYSELF DE BREVE, (sfa), f., 2000, ISO 174 (13) JSO 4
 MYSTERE DE LA ROSE, (sfa), h., 2000, ISO 152 (13)
 BOBBY VAN DE PADENBORRE (BE), (bwp), h., 2001, ISO 140 (11)
 NELLYPSO DES HORTS, (sfa), f., 2001, ISO 152 (12) JSO 4
 NEPAL DE BONNEVILLE (BE), (sfa), m., 2001, ISO 153 (14)
 NETSCAPE, (sfa), h., 2001, ISO 160 (11)
 NEVER DES ETISSES, (sfa), m., 2001, ISO 160 (14)
 NEW EVE DU MOULIN, (sfa), f., 2001, ISO 144 (10) JSO 6
 NIKITA DU PARK, (sfa), f., 2001, ISO 144 (11) JSO 6
 NORLAM DES ETISSES, (sfa), m., 2001, ISO 175 (12) JSO 6
 NORSON DU REVERDY, (sfa), m., 2001, ISO 178 (11) JSO 4
 NYMPHE DE LA BASTIERE, (sfa), f., 2001, ISO 150 (11) JSO 6
 OANANI, (sfa), h., 2002, ISO 151 (11) JSO 5
 OCLAY DES ETISSES, (sfa), m., 2002, ISO 143 (08) JSO 6
 OK DU ROZEL, (sfa), m., 2002, ISO 142 (09) JSO 6
 OMAN D'OR, (sfa), m., 2002, ISO 154 (13) JSO 4
 OPHELIE DE PONTUAL, (sfa), f., 2002, ISO 156 (15)
 ORIENT L'AMAURIAL, (sfa), h., 2002, ISO 149 (11) JSO 6
 OTIS BARBOTIERE, (sfa), h., 2002, ICC 153 (12) JCC 6
 OUESSANT DE PERHET, (sfa), m., 2002, ISO 160 (14) JSO 5
 OUI M'SIEU DU CHATEAU, (sfa), h., 2002, ISO 151 (13)
 OVATION DU REVERDY, (sfa), f., 2002, ISO 144 (15)
 QUITE EASY III (DE), (holst), m., 2002, ISO 147 (09) JSO 6
 DIABOLO VAN DE FRUITKORF (BE), (bwp), h., 2003, ISO 148 (12)
 DOREMI (BE), (bwp), m., 2003, ISO 158 (12) JSO 6
 PACIFIC DES ETISSES, (sfa), m., 2003, ISO 147 (14)
 PALESE ST LOISE, (sfa), f., 2003, ISO 161 (14) JSO 6
 PHEdra DE BLONDEL, (sfa), f., 2003, ISO 148 (09) JSO 6
 PHENIX DU ROZEL, (sfb), h., 2003, ISO 150 (14) JSO 5
 PHILOMENE DE GRANDRY, (sfa), f., 2003, ISO 148 (11)
 PIDAM BARCOP'S, (sfa), m., 2003, ISO 143 (15) JSO 5
 PIDAM DE PABAN, (sfa), f., 2003, ISO 163 (12) JSO 6
 PIRouETTE DE VAINS, (sfa), f., 2003, ISO 148 (14)
 PLAY BOY DU QUESNOY, (sfa), m., 2003, ISO 146 (13)
 POPPEE DE DAMVIL, (sfa), f., 2003, ISO 141 (14)
 PRES D'ICL, (sfa), h., 2003, ISO 151 (11) JSO 6
 QARLAM DES ETISSES, (sfa), f., 2004, ISO 141 (11) JSO 6
 QESAKO DES IBIS, (sfa), m., 2004, ISO 145 (11) JSO 6
 QIRA D'AUGE, (sfa), f., 2004, ISO 145 (14) JSO 4
 QUALITY (GB), (aes), f., 2004, ISO 154 (13)
 QUEDO DE VERTEVEUILLE, (sfa), h., 2004, ISO 144 (13)
 QUELDAM DENFER (DE), (bywbl), f., 2004, ISO 143 (10) JSO 6
 QUENOTTE DE NANTUEL, (sfa), f., 2004, ISO 150 (13) JSO 6
 QUETAM DES ETISSES, (sfa), m., 2004, ISO 159 (15) JSO 5
 QUETCHUP DE LA ROQUE, (sfb), f., 2004, ISO 149 (13)
 QUMRAN DE FELINES, (sfa), h., 2004, ISO 151 (14)
 QUOMEDIEN DE PLEVILLE, (sfa), m., 2004, ISO 147 (15)
 QUPPYDAM DES HORTS, (sfa), m., 2004, ISO 148 (15) JSO 6
 FIEGO VAN DE ZONNEWEIDE (BE), (bwp), h., 2005, ISO 146 (11) JSO 6
 FOLLIA VAN TER HULST (BE), (bwp), f., 2005, ISO 151 (13)
 RADJAH DE TALMA, (sfa), h., 2005, ISO 148 (14) JSO 6
 RAHOTEP DE TOSCANE, (sfa), m., 2005, ISO 167 (15)
 RAMSES DU LAVILLON, (sfa), h., 2005, ISO 144 (12) JSO 6
 RAVISSANTE DU REVERDY, (sfb), f., 2005, ISO 141 (13)
 RENATA DU THEIL, (sfa), f., 2005, ISO 148 (14) JSO 5
 REVA HOY, (sfa), f., 2005, ISO 140 (13) JSO 6
 RIVIERA CREOLE, (sfa), f., 2005, ISO 144 (13)
 RODSTER D'AMAURY, (sfa), h., 2005, ISO 151 (15)
 ROYAL DESTINEE, (sfa), h., 2005, ISO 148 (14) JSO 6
 QUENTIN PJ (DE), (han), h., 2006, ISO 150 (14) JSO 6
 SI GRACIEUSE ARDENTE, (sfa), f., 2006, ISO 163 (15) JSO 6
 SKIP DES RONDETS, (sfa), h., 2006, ISO 147 (15)
 STELLA DE LANNAY, (sfa), f., 2006, ISO 154 (15)
 SULTANE DES IBIS, (sfa), f., 2006, ISO 155 (15) JSO 6
 SUPERLOVER DEPLEVILLE, (sfa), m., 2006, ISO 147 (15) JSO 6
 THE BEST OF BEL, (sfa), m., 2007, ISO 140 (13) JSO 6
 THUNDER D'AMAURY, (sfa), m., 2007, ISO 145 (15)
 TOP LULU, (sfa), f., 2007, ISO 157 (15)
 TOUR DE FRANCE, (sfa), m., 2007, ISO 142 (13) JSO 6
 QUIDMAN DENFER (DE), (holst), m., 2008, ISO 141 (15) JSO 5
 VERTY GO, f., 2009, ISO 142 (15) JSO 6
 VINTAGE D'AUTHUIT, f., 2009, ISO 153 (15) JSO 6

ESSENTIEL DE BREVE, (sfa), 1992, **ISO 119 (96) JSO 4 BSO +2 (0,63)**
EXOCET IV, (sfa), 1992, **ISO 143 (01) JSO 6 BSO +7 (0,61)**
EYKEN DES FONTENIS, (sfa), 1992, **ISO 155 (00) JSO 6 BSO +15 (0,96)**
FALKON D'ORIA, (sfa), 1993, **ISO 114 (97) JSO 4 - Castré en 2001**
FELIN PIERREVILLE, (sfa), 1993, **ISO 129 (07) JSO 4 ESO BSO +7 (0,63)**
FLASH DE RIVER, (sfa), 1993, **ISO 137 (05)**
FLORESTAN DE RIVER, (sfa), 1993, **ISO 141 (02) JSO 4 BSO +7 (0,65)**
FRENCH CANSAN, (sfa), 1993, **ISO 124 (00) JSO 5 BSO +1 (0,95)**
FUNDY DU MONT, (sfa), 1993, **BSO +7 (0,41)**
OTHELO METODO (BR), (sfa), 1993
GALAAD DES ISLES, (sfa), 1994, **ISO 124 (99) BSO +2 (0,73)**
GERONIMO BLEUS, (sfa), 1994, **ISO 144 (09) JSO 5 BSO +6 (0,69)**
GODSEND DU REVERDY, (sfa), 1994, **ISO 177 (09) JSO 5 ESO BSO +14 (0,66)**
GRAND CHEF BLEUS, (sfa), 1994, **ISO 136 (00) JSO 6 BSO +10 (0,85)**
QUANTUM (DE), (holst), 1994, **BSO +14 (0,82)**
QUITE EASY (DE), (holst), 1994, **BSO +10 (0,98) BCC +26 (0,71) BDR +4 (0,74)**
HAPPY VILLERS, (sfa), 1995, **ISO 138 (06) JSO 6 BSO +4 (0,94)**
HERCULES II (NL), (sfa), 1995
HERMES ST LOIS, (sfa), 1995, **ISO 152 (02) JSO 6 ESO BSO +12 (0,61) - Castré en 2001**
HOP DE SUBREVIL, (sfa), 1995, **ISO 159 (05) JSO 6 BSO +17 (0,61)**
HORNET ROSE (NL), (sfa), 1995, **BSO +12 (0,88) BCC +19 (0,48)**
HUPPYDAM DES HORTS, (sfa), 1995, **ISO 162 (07) JSO 6 BSO +22 (0,80)**
HURLEVENT DE BREKA, (sfa), 1995, **ISO 124 (00) JSO 5 BSO +12 (0,97)**
NEW YORK (NL), (kwpn), 1995, **ISO 162 (06) BSO +8 (0,89)**
QUINAR (DE), (holst), 1995, **BSO +9 (0,85)**
JADIS DE TOSCANE, (sfa), 1997, **ISO 168 (11) JSO 6 BSO +17 (0,89) BCC +5 (0,42)**
JAMESTOWN, (sfa), 1997
JET FLY DE MESCAM, (sfa), 1997, **ISO 124 (03) JSO 4 BSO +11 (0,60) - Castré en 2002**
KALIN DES ETISSES, (sfa), 1998, **ISO 133 (07) JSO 4 BSO +8 (0,67)**
KALIPSO DE CRANN, (sfa), 1998
KAMA D'AMAURY, (sfa), 1998, **ISO 151 (06) JSO 6 BSO +2 (0,89)**
KRUGER DE LA ROCHE, (sfa), 1998, **ISO 120 (04) JSO 5 BSO +1 (0,74)**
QUAPRICE BOIMARGOT QUINCY (DE), (olst), 1998, **ISO 152 (06) JSO 6 BSO +20 (0,98) BCC +13 (0,63) BDR +1 (0,71) - Mort en 2009**
LITSAM, (sfa), 1999, **ISO 168 (11) JSO 6 BSO +8 (0,95)**
LOVE DES ETISSES, (sfa), 1999, **ISO 125 (03) JSO 5 BSO +7 (0,62)**
LUCIFER PLATIERE, (sfa), 1999, **ISO 167 (12) JSO 6 BSO +15 (0,67)**
LUCKY DE BLONDEL, (sfa), 1999, **ISO 137 (08) JSO 5 BSO +8 (0,61)**
LUIGI D'AMAURY, (sfa), 1999, **ISO 165 (09) JSO 6 BSO +16 (0,85)**
LYS PLATIERE, (sfa), 1999, **ISO 166 (10) JSO 6 BSO +20 (0,81)**
QUASIMODO Z (BE), (z), 1999, **BSO +20 (0,85)**
QUIDAM'S RUBIN (DE), (holst), 1999, **BSO +26 (0,80)**
QUITE CAPITOL (DE), (holst), 1999, **ISO 109 (15) BSO +16 (0,80) - Calvados - S.C. TALMA STALLIONS - Mort en 2016**
MARLOU DES ETISSES, (sfa), 2000, **ISO 160 (13) JSO 6 BSO +14 (0,90)**
MUSTANG DE LA BAIE, (sfa), 2000, **ISO 130 (11) BSO +12 (0,60)**
MUSTANG DU REVERDY, (sfa), 2000, **ISO 127 (06) JSO 6 BSO +10 (0,63) - Castré en 2011**
QUANTOR (DE), (holst), 2000, **BSO +2 (0,52) - Creuse - M. DIDIER BELSENS**
NIKIDAM DU CHATEAU, (sfa), 2001, **ISO 129 (11) BSO +16 (0,62)**
OK DU ROZEL, (sfa), 2002, **ISO 142 (09) JSO 6 BSO +13 (0,88)**
OPIUM DE PLEVILLE, (sfa), 2002, **ISO 130 (08) JSO 6 BSO +6 (0,63)**
QUESSANT DE PERHET, (sfa), 2002, **ISO 160 (14) JSO 5 BSO +20 (0,62)**
QROCODILE D'ENFER (LU), (sl), 2002, **ISO 129 (09) BSO +12 (0,63)**
QUITE EASY III (DE), (holst), 2002, **ISO 147 (09) JSO 6 BSO +19 (0,60)**
VERDI (NL), (kwpn), 2002, **BSO +13 (0,88) BDR +5 (0,41)**
DAWSON VAN DE PADENBORRE (BE), (bwp), 2003, **BSO +4 (0,57)**
DIEGO VAN DE PADENBORRE (BE), (bwp), 2003, **BSO +1 (0,61)**
DOREMI (BE), (bwp), 2003, **ISO 158 (12) JSO 6 BSO +19 (0,62)**
PEZETAS DU ROUET, (sfa), 2003, **ISO 130 (10) BSO +8 (0,85)**
PHILANO D'AUGE, (sfb), 2003, **BSO +2 (0,58)**
PRADO DU REVERDY, (sfa), 2003, **ISO 130 (08) JSO 5 BSO +15 (0,60)**
QESAKO DES IBIS, (sfa), 2004, **ISO 145 (11) JSO 6 BSO +13 (0,61)**
QUAPRICE FOR EVER, (sfa), 2004, **ISO 138 (10) JSO 6 BSO +15 (0,60)**
QUASOAR TAME, (sfa), 2004, **ISO 131 (10) JSO 6 BSO +12 (0,72)**
QUETAM DES ETISSES, (sfa), 2004, **ISO 159 (15) JSO 5 BSO +13 (0,70)**
QUPPYDAM DES HORTS, (sfa), 2004, **ISO 148 (15) JSO 6 BSO +20 (0,69)**
QUIWI DREAM (DE), (holst), 2005
RAI DE COEUR, (sfa), 2005, **ISO 117 (10) BSO +9 (0,58)**
RAMSES AND CO, (sfa), 2005, **ISO 136 (13) JSO 5 BSO +13 (0,59)**
ROUGETBLANC PICHATIER, (sfa), 2005
QUEL HOMME DE HUS (DE), (holst), 2006, **ISO 136 (12) JSO 6 BSO +20 (0,54)**
SEIGNEUR DU GRAND PRE, (sfa), 2006, **ISO 116 (10) JSO 4 BSO +9 (0,61)**
SEIGNEUR KERVEC, (sfa), 2006, **ISO 125 (11) JSO 5 BSO +16 (0,62) - Castré en 2011**
SHOUPPYDAM DES HORTS, (sfa), 2006, **ISO 120 (10) JSO 4 BSO +9 (0,77)**
SIXIEME SENS DU THEIL, (sfa), 2006, **ISO 119 (10) JSO 4 BSO +11 (0,58)**
SNOOPY DES ETISSES, (pfs), 2006
SUPERLOVER DEPLEVILLE, (sfa), 2006, **ISO 147 (15) JSO 6 BSO +20 (0,59)**
QUINTAGO I (DE), (holst), 2007
TAFFETAS DE SOIE, (sfa), 2007, **ISO 111 (11) BSO +12 (0,58)**
TAXI DRIVER, (sfa), 2007, **ISO 136 (13) JSO 6 BSO +18 (0,59) - Sarthe - M. YVES RYTZ**
THE BEST OF BEL, (sfa), 2007, **ISO 140 (13) JSO 6 BSO +17 (0,58)**
TI PUNCH DES LOGES, (sfa), 2007, **ISO 122 (12) JSO 4 BSO +11 (0,61)**
TOLKIEN DES IBIS, (sfa), 2007, **ISO 136 (13) JSO 6 BSO +14 (0,60)**
TYGAR MAIL, (sfa), 2007, **ISO 120 (15) JSO 4 BSO +16 (0,59)**
QUANON DE HUS (DE), (holst), 2008, **ISO 120 (14) BSO +15 (0,54)**
QUIDMAN DENFER (DE), (holst), 2008, **ISO 141 (15) JSO 5 BSO +23 (0,56)**
ULYSSE D'BONNEVILLE, (sfa), 2008, **ISO 102 (13) BSO +5 (0,58)**
URBAN COW BOY, (sfa), 2008, **BSO +14 (0,40)**
VIDAM SAND, (pfs), 2009 - Pas-de-Calais - Mme SANDRINE BOIDIN
ADAM DU MURGER, 2010, **ISO 104 (14) BSO +8 (0,54) - Castré en 2015**
CHECKDAM DU GIVRE, 2012

PRODUITS NON PARUS ANTÉRIEUREMENT**BLONDIE DES LUTHIERS**, f, al crl, 2011, JOCONDE DE SEMILLY**EDEN DU PARK**, f, bai, 2014, JAZZIE DU PARC**MONTE 2014** : Étranger, LIEU D'ÉLEVAGE EN ITALIE - ITALIE

8 juments saillies, 8 pleines

FASHION DE TALMA, f, alezan, TALMA DE TOSCANE**FASHION DE VAINS**, f, bai, SHIRLEY DU REVERDY**FELING DE MAZURE**, m, alezan, NUANCE DE BRAY**FIDAM MANCIAIS**, m, alezan, BAGATELLE ARDENTE**FLAMME DU PARK**, f, alezan, JAZZIE DU PARC**FOL EPI D'AVRIL**, m, gris, ONDE D'AVRIL**FOR FLY**, m, gris, CAPITOL (DE)**FREEDAM DU GIVRE**, f, al bru, ODYSSEE DES ETISSES**MONTE 2015** : Agréé, S.A.R.L. HARAS DU REVERDY - 50530 SARTILLY (☎ +332.33.91.35.60)

1 jument saillie

MONTE 2016 : même lieu**Propriétaire** : SCANVET ANIMAL - 66, KONGEVEJEN - DK 3480 FREDENSBORG - DANEMARK**QUILVARO DE LYR** (sfa), bai 2004 ÉLEVÉ EN COTE-D'OR - S.A.R.L. ELEVAGE DE LYR

par CALVARO (DE) (holst) et BELLE DE POYANS (sfa) par QUIDAM DE REVEL (sfa) et ROSAE II (sfa) par KAPOC (sfa)

ISO 143 (13) JSO 6 BSO +19 (0,76) Entré au haras en **2009 - 86** produits immatriculés (85 SF), 17 indicés en SO

Les informations figurant dans ce volume sont fonction des données enregistrées dans les fichiers du SIRE à la date du 14 mars 2016

PRODUITS NON PARUS ANTÉRIEUREMENT

CHANEL DES CHAMPS, f, bai, 2012, LADY SALETTES
EASY DE ST PAUL, f, alezan, 2014, KALI D'ISIGNY

EGERIE DE LYR, f, alezan, 2014, PRESSE HIPPIQUE

MONTE 2014 : Agréé, E.A.R.L. MOUSTRILLE ET FILS - 21130 LES MAILLYS (☎ +333.80.39.13.48)

16 juments saillies, 12 pleines, 4 résultats inconnus

FABULEUSE DE L'AUTROT, f., bai, SEVE DE L'AUTROT
FALBALA DIMAVI, f., noipan, QUIRIA D'YGRANDE
FALBALA VALIERES, f., bai, MAELIA VARENNES
FAST BOY DU DOMBIEF, m., bai, NEASYGIRL DE PEHOU
FELINE DE LYR, f., noir, LAMTARA Z
FICELLE DE LYR, f., alezan, PAILLOTE DE RAMPAN

FIGARO DU PHARE, m., bai f., ONDE HIPPIQUE
FIRST OFPEPPER DIMAVI, m., bai, PEPPERMINT DIMAVI
FITOU DIMAVI, m., bai, JINGXI
FLEUR DU PUITTS, f., alezan, AQUARELLE DU PUITTS
FOXTROT DES ESSARTS, m., alezan, THEISS DES ESSARTS

MONTE 2015 : même lieu, 3 juments saillies

QUINAR (DE)

(holst), bai 1995 ÉLEVÉ EN ALLEMAGNE - HV numéro 210203495 - GEST. HEZAR KHANI et M. C. HILLER

par QUIDAM DE REVEL (sfa) et ADELE (holst) par ALOUBE Z (DE) (han) et UNE CORDA (holst) par CALYPSO I (holst)

BSO +9 (0,85) Entré au haras en **2003 - 79** produits immatriculés (1 SF), 41 indicés en SO, 3 indicés en CC, 4 indicés en DR, 1 partant en endurance, 9 présentés en hunter

MEILLEURS PRODUITS INDICÉS

QUICK DE STE HERMELLE (DE), (holst), m., 2001, **ISO** 145 (10) **JSO** 6

SIENNE DE TARDONNE, (sfb), f., 2006, **ISO** 143 (14)

PRODUITS ÉTALONS

QUICK DE STE HERMELLE (DE), (holst), 2001, **ISO** 145 (10) **JSO** 6 **BSO** +14 (0,73)
QUINTENDER (DE), (holst), 2001 **BSO** +16 (0,46)
QUINARO Z (BE), (z), 2002

MONTE 2014 : Étranger, LIEU D'ELEVAGE EN BELGIQUE - BELGIQUE

1 jument saillie, 1 pleine

FEELING YO SUNHEUP, f., bai, CALISCA SUNHEUP Z (BE)

QUINOTO BOIS MARGOT

(sfb), bai 2004 ÉLEVÉ DANS LE CALVADOS - S.A.S. HARAS BOIS MARGOT

par L'ARC DE TRIOMPHE (DE) (old) et IMADGINE (sfa) par HURLEVENT (sfa) et JADE DE L'ERDRE (sfa) par DOUBLE ESPOIR (sfa)

ISO 120 (08) **JSO** 4 **BSO** +9 (0,91) **BCC** +2 (0,48) **BDR** +4 (0,57) Entré au haras en **2007 - 284** produits immatriculés (215 SF), 91 indicés en SO, 16 indicés en CC, 5 indicés en DR, 1 partant en endurance, 21 présentés en hunter

MEILLEUR PRODUIT INDICÉ

URQUIDO DU HAMEL, (sfb), m., 2008, **ISO** 147 (14) **JSO** 6

PRODUITS ÉTALONS

ULAC D'ANJOU, (sfb), 2008
URQUIDO DU HAMEL, (sfb), 2008, **ISO** 147 (14) **JSO** 6 **BSO** +16 (0,56)
URUGUAY DU PALY, (sfb), 2008 - Castré en 2012
VELVET PARADISE, 2009, **ISO** 121 (14) **BSO** +6 (0,57) - Castré en 2015
ARAS DE GUIBAIL, 2010, **ICC** 105 (15) - Castré en 2014

PRODUITS NON PARUS ANTÉRIEUREMENT

BONBON BOIS MARGOT, m, bai, 2011, ROSE THE BOIS MARGOT

ESSIDJA DE KERGAINE, f, bai, 2014, BELLAMONA DE KERGAINE

MONTE 2014 : Agréé, S.A.S. HARAS BOIS MARGOT - 14590 LE PIN (☎ +332.31.31.64.03)

48 juments saillies, 29 pleines, 19 résultats inconnus

FABULEUSE DES VAUX, f., bai, SARDANE DES VAUX
FAFIOT DES CHALUAI, m., bai, PARATONNERRE
FAHRENHEIT DE JARSAY, m., bai, QUISS DE JARSAY
FAIRYTALE JAL, f., bai, LA STAR D'ORCHIS
FALSTAFF DE GLANVILLE, m., bai, IRA DE CLAIREFONTAINE
FALVIANN DE KERGAINE, f., bai, PAVINIA DE KERGAINE
FARES DES AJONCS, m., bai, VIOLETTE DES AJONCS
FESTIVAL DU MOULINET, m., bai, MUGANELLE DU MOULINET
FESTIVE DE LA DOUX, f., bai, JARTELLE DE BRIAL
FETICHE DE SEVIGNE, f., bai, NEO TOT DU BEUVRON
FIDELE DU QUINQUIS, m., bai, ROZA DU QUINQUIS
FIERY DU CARPE DIEM, m., bai, JASPE DES OLIVIERIS

FIGARO DE SAIRE, m., bai, JAGUAR DE SAIRE
FILAO DE WINTER, m., bai f., INDONESIE DU LANDEY
FINLANDE DU LOIR, f., bai, ISLANDE DU BAS
FIONA DE COSNIERE, f., bai, QUINOLA DE COSNIERE
FIONA DE LERZY, f., bai f., GIPSY DES PRES III
FIRST DE LA LANDE, m., bai, NAYA DE LA LANDE
FLEXITY ONE, f., bai, SUNDAY ONE
FOU D'AMOUR D'UDINE, m., bai, ARIANE EST (BE)
FREGATE DE LUX, f., bai, MAGIE DE LAUME
FRIPEMINE DE VIX, f., bai, OREADE DES BALMES
FRIPON DU ROCHE, m., bai, HENDY DES ETANGS

MONTE 2015 : même lieu, 103 juments saillies

QUINTERO (DE)

(holst), bai f. 1998 - HV numéro 210403798 - M. HANS JOACHIM AHSBAHS

par QUANTUM (DE) (holst) et IBARA (DE) (holst) par CHAMONIX (holst) et S COPACABANA (se) par CALANDO I (DE) (holst)

BSO +11 (0,75) Entré au haras en **2015 - 36** produits immatriculés (1 SF), 24 indicés en SO, 2 indicés en DR, 4 présentés en hunter

MEILLEUR PRODUIT INDICÉ

QUAKER DE HUS (DE), (holst), m., 2006, **ISO** 140 (15)

PRODUITS ÉTALONS

QUINT (DE), (holst), 2003, **ISO** 114 (10) **BSO** +5 (0,61)
QUE GUAPO (DE), (holst), 2005, **ISO** 111 (09) **BSO** +2 (0,66)

MONTE 2014 : Étranger, LIEU D'ELEVAGE EN BELGIQUE - BELGIQUE

3 juments saillies, 3 pleines

FAUSTINE BOREAL, f., bai, ISMALIA

MONTE 2015 : Agréé, E.U.R.L. THE STALLION COMPANY - 12000 RODEZ

16 juments saillies

QUINTUS D'09 (BE)

(bwp), bai 1993 ÉLEVÉ EN BELGIQUE - BWP numéro 131429 - M. ARNOLD DE BRABANDERE

par PAVAROTTI VAN DE HELLE (DE) (westf) et OPALINE DES PINS (sfa) par GARITCHOU (aa) et JASMINA (sfa) par ALME (sfa)

BSO +6 (0,73) Entré au haras en **2010 - 256** produits immatriculés (193 SF), 25 indicés en SO, 1 indicé en CC, 1 indicé en DR, 1 partant en endurance, 2 présentés en hunter

MEILLEUR PRODUIT INDICÉ

BOEMERANG VH GANZENHOF (BE), (bwp), m., 2001, **ISO** 145 (15)

PRODUITS ÉTALONS

BRENNUS DEUX SAVOIE, 2011
ECLIPSE DU PEYNAC AA, (aa), 2014 - Aveyron - M. CLAUDE BASSET

PRODUITS NON PARUS ANTÉRIEUREMENT

COKAINE DES PRESNES, f, bai, 2012, MYSTERY NOVA
ELIUM MOUCHE, m, bai, 2014, MELISSA MOUCHE

EROTIX OF THE MOON, m, bai, 2014, QUINOA BONNEFER

MONTE 2014 : Agréé, S.A.S. GROUPE FRANCE ELEVAGE - 14700 FALAISE (☎ +332.31.40.19.88)

46 juments saillies, 35 pleines, 1 vide, 10 résultats inconnus

FACELYNA DES BOICLERS, f., alezan, JODY DE FORCIL
FALCO DE BROUT, m., alezan, PALADINE DE BROUT
FALCO ILZE, m., bai, PURPLE COURCELLE
FARAH DE VILLARET, f., bai, QUALINE DE VILLARET
FASHION DE MASSAT, m., bai, PRUDENCE PRIVE
FATSILIERE DU ROUQUET, f., alezan, LA GUADELOUPE D'AAZ
FAVORITE DE MASSAT, f., alezan, ASTEROIDE DE MASSAT

FERIA DE BLANY, f., alezan, MERVEILLE DE BLANY
FERRERO DE BUGEY, m., bai f., NAONNESS
FESTIVAL DE BOISY, m., bai, FARANDOLE DE BOISY
FEU DE COLLONDON, m., bai f., NINON DES DAMES
FIDJI DE CASTELNAU, f., bai, PATTY DU PRAIRIAL
FIGARO ILZE, m., bai, OLGA DU MONT RIVEL
FIORENZA DU LO, f., bai, SEOUL DU LO

FIRST DE LA VALLEE, f., bai, VAHINE D'URANIE
FIRST LADY DU PYROUX, f., alezan, NEIGE D'EOLE
FLYING BLUE LA BREVIE, f., gris, NANNY DES HAYETTES
FOCEA DE PRIEZ, f., bai, SOPHIA DE PRIEZ
FOEBUS SODH, m., alezan, SOLITAIRE DE BLONDEL
FOLIE DOUCE D'ILLIAT, f., al bru, LADY DE ROUVRES
FOLK DES BOLEROS, m., bai, PHOR LOVE DE VALBOURG
FOLLYPOP DU RUY, f., bai, FANNY DE JOFFRE

MONTE 2015 : même lieu, 51 juments saillies

FOREVER DE LAUMENCE, f., bai, CALISKA DE LAUMENCE
FOXTROT DU LOIR, m., bai cl, RUMBA DU LOIR
FRAGGLE ROCK DE MAIV, m., bai, JAVA DE BLANY
FRANCESCO DE VENISE, m., bai, THUNE DE GOUEY
FROUFROU DALMAYRAC, m., alezan, OTIMIN'S
FUGUY, m., alezan, SINGLE COLOUR
FUNKY FIRST, m., bai, NERA DE CONDE

QUINTUS LS LA SILLA (MX) (oes), bai f. 2001 ÉLEVÉ AU MEXIQUE - SBLS numéro 1101005 - RANCHO EL MEXICANO

par FERGAR MAIL (sfa) et QUI QUI II (sfa) par CYRUS (sfa) et TAQUINERIE (ps) par TAPALQUE (ps)

ISO +8 (0,55) Entré au haras en **2009 - 46** produits immatriculés (44 SF), 8 indicés en SO

PRODUIT NON PARU ANTÉRIEUREMENT

COME BACK AUX CLOTINS, m., al bru, 2012, PURDEY DES CLOTINS

MONTE 2014 : Agréé, S.C.E.A. ELEVAGE D'AUBIGNY - 42450 SURY LE COMTAL

16 juments saillies, 10 pleines, 6 résultats inconnus

FEUGUS DE ST PRIEST, m., alezan, MITIDJA ROUGE
FELINE D'AMB, f., bai, QUELLE MISS ULTRA
FINEFLEUR CHANTELOUBE, f., bai, RIVE DE CHANTELOUBE
FLEUR DE FONTENILLE, f., bai, GOOD LUCK BEACH

FLY DES CHAMPS, f., alezan, LADY SALETTES
FOREZ TROIS, m., bai, TOSCANE TROIS
FULLBAZAR DU PECHER, m., noipan, KELAZAR DU PECHER

MONTE 2015 : même lieu, 18 juments saillies

QUIR ROYAL LINIERE (sfa), alezan 2004 ÉLEVÉ DANS LE NORD - M. PASCAL LE COMTE et Mme FRANCE DAVAINÉ LE COMTE

par ROYAL FEU (sfa) et JOIE DE VIVRE LINIERE (sfa) par VELOCE DE FAVI (aa) et TANIA DES LINIERES (sfa) par LIEU DE RAMPAN (sfa)

ISO 141 (15) **JSO** 6 **BSO** +19 (0,68) Entré au haras en **2008 - 22** produits immatriculés (15 SF), 7 indicés en SO

MONTE 2014 : Agréé, M. PASCAL LE COMTE - 59510 HEM (☎ +333.28.33.93.28)

3 juments saillies, 3 pleines

FAMILLE DE COUVRON, f., bai, GRENADINE D'HAIES

FINE ROYALE LINIERE, f., bai, NUISSETTE LINIERE

MONTE 2015 : même lieu, 8 juments saillies

QUIROS DU PAS (sfb), bai f. 2004 ÉLEVÉ DANS LA SOMME - Mme MARIE-FRANCE MOREAU et M. HENRI MOREAU

par L'ARC DE TRIOMPHE (DE) (old) et INGENUE DU PAS (sfa) par RIVAGE DU PONCEL (sfa) et VOLTIGE DU PAS (sfa) par ALME (sfa)

ISO 133 (12) **JSO** 5 **BSO** +16 (0,61) Entré au haras en **2009 - 5** produits immatriculés (5 SF), 1 indicé en SO

MONTE 2014 : Agréé, M. JOSE DEVAUX - 14670 ST SAMSON

2 juments saillies, 2 pleines

FINLAY DES MOTTES, m., bai f., VITAMINE DES MOTTES

MONTE 2015 : même lieu, 2 juments saillies

QUITE CAPITOL (DE) (holst), gris 1999 ÉLEVÉ EN ALLEMAGNE - HV numéro 210140399 - M. HARM THORMAEHLEN

par QUIDAM DE REVEL (sfa) et U CAPITOLA (holst) par CAPITANO (holst) et FOLIA (holst) par MAXIMUS (holst)

ISO 109 (15) **BSO** +16 (0,80) Entré au haras en **2005 - 70** produits immatriculés (32 SF), 26 indicés en SO, 3 indicés en CC, 5 indicés en DR, 3 présentés en hunter

MEILLEURS PRODUITS INDICÉS

STORMY DE SIVRY, (sfb), m., 2006, **ISO** 145 (12) **JSO** 6

I'M QUITE BRIGHT (SE), (swb), f., 2007, **ISO** 151 (15)

PRODUIT ÉTALON

STORMY DE SIVRY, (sfb), 2006, **ISO** 145 (12) **JSO** 6 **BSO** +12 (0,62), **ICC** 112 (10), **IDR** 101 (10) **BDR** +1 (0,41) - Rhône - M. AURELIEN LAGUIDE

PRODUIT NON PARU ANTÉRIEUREMENT

ELEKTRA DE DARIZOL, f., bai cl, 2014, PINUP DE DARIZOL

MONTE 2014 : Agréé, Dr. Vét. MICHEL GUIOT - 08250 GRANDPRE (☎ +333.24.30.50.46)

30 juments saillies, 22 pleines, 8 résultats inconnus

FAIR LADY BOREAL, f., bai, REFERENCE DU LAC
FALCONE DE TALMA, f., gris, PASSION DE TALMA
FALCONNE DE LA POLKA, f., gris, NARCOTIQUE DLA POLKA
FANTASMIC DE LA MURE, f., bai, IDOLE DU BASSIN
FANZINE DE LA MURE, f., bai, SAGA LULU DE LA MURE
FARA DU PONT VERT, f., bai, TALIA DU PONT VERT
FAROU DE TALMA, m., bai, RAFALE DE TALMA
FAUVE DE LA MURE, f., bai, SAGA LULU DE LA MURE
FEERIE DE L'ERMITAGE, f., bai, FEE DE L'ERMITAGE
FENIX, m., bai, JOLIE MEUNIÈRE

FIDGY DE BAIMONT, m., gris, QUALI DE BAIMONT
FIDJI DU QUARRE, f., bai, SEVILLE
FTOU DU BOULY, m., gris, IZARRA DU BOULY
FLEOLE DU CHED, f., bai, LUTINE DU DORLON
FLIRT D'ARLOISE, m., bai f., KETTY DE GINEAU
FLORAC DU LO, m., noipan, ROTTERDAM DU LO
FLORALIE DE MONTFLIX, f., bai, OLYMPE DE MONTFLIX
FLY DE CHAUMENCON, m., bai, TREVE DE TOSCANE
FOKINO DU MANCEAU, m., gris, SEIYA DU MANCEAU
FRISSON D'IVOIRE, m., bai, DEDICACE DU HOULME

MONTE 2015 : Agréé, S.A.S. GROUPE FRANCE ELEVAGE - 14700 FALAISE (☎ +332.31.40.19.88)

14 juments saillies

MONTE 2016 : même lieu

Propriétaire : S.C. TALMA STALLIONS - TALMA STALLIONS - 3 TALMA - 08250 GRANDPRE

Mort en 2016

QUITE EASY (DE) (holst), bai 1994 ÉLEVÉ EN SUEDE - HV numéro 210285094 - M. HARM THORMAEHLEN

par QUIDAM DE REVEL (sfa) et BIRTE II (holst) par LANDGRAF I (DE) (holst) et U CAPITOLA (holst) par CAPITANO (holst)

BSO +10 (0,98) **BCC** +26 (0,71) **BDR** +4 (0,74) Entré au haras en **2004 - 758** produits immatriculés (458 SF), 393 indicés en SO, 54 indicés en CC, 26 indicés en DR, 1 partant en endurance, 73 présentés en hunter

MEILLEURS PRODUITS INDICÉS

DON QUICHOT (BE), (bwp), m., 2003, **IDR** 144 (11)
ZIERAGONDA II (NL), (kwpn), f., 2004, **ISO** 141 (14)
RAMSA VILLA ROSE, (sfb), h., 2005, **ICC** 153 (12) **JCC** 6
RINALDO ROUGE, (sfb), h., 2005, **ISO** 148 (14) **JSO** 6
ROVER DES FORETS, (sfa), m., 2005, **ISO** 140 (15)
RUBIS DE ROUHET, (sfb), h., 2005, **ISO** 149 (13)

SARAH D'ARGOUES, (sfb), f., 2006, **ICC** 147 (15)
SULTANE DE ST GEORGES, (sfb), f., 2006, **ISO** 143 (15)
UMPERIUM DU RICHEMONT, (sfb), h., 2008, **ICC** 140 (15) **JCC** 6
UNE STAR DE THEYSSAMY, (sfb), f., 2008, **ISO** 147 (14) **JSO** 6
VINECHESKA JECLAIS, f., 2009, **ICC** 151 (15) **JCC** 6

PRODUITS ÉTALONS

RAMSES PALUELLE, (sfb), 2005, **ISO** 136 (13) **BSO** +8 (0,61) - Castré en 2011
REMAJEUR DE RAVEL, (sfb), 2005, **ISO** 118 (09) **JSO** 4 **BSO** +7 (0,57)
RINALDO ROUGE, (sfb), 2005, **ISO** 148 (14) **JSO** 6 **BSO** +19 (0,66) - Castré en 2015
SHARKANN, (sfb), 2006, **ISO** 118 (12) **BSO** +13 (0,64)
SUNSHINE DU THOT, (sfb), 2006, **ISO** 133 (15) **BSO** +7 (0,69) - Castré en 2016
ULTRA MAUGREY, (sfb), 2008, **ISO** 123 (14) **BSO** +11 (0,58) - Castré en 2015
VEGAS DU CHAILLOU, 2009, **ICC** 126 (14) **JCC** 5 **BDR** +8 (0,44)
VESTIGE DE PEPINVEST, 2009, **ISO** 114 (14) **BSO** +8 (0,57)
VROOM D'EGLEFIN, 2009, **ISO** 123 (14) **BSO** +15 (0,58)
APOLLON DU BARQUET, 2010
BAYARD DE BALLAC, 2011

MONTE 2014 : Agréé, M. BERNARD PIERRE LE COURTOIS - 61390 BRULLEMAIL (☎ +332.33.28.42.56)

33 juments saillies, 27 pleines, 1 vide, 5 résultats inconnus

FABIOLA LAURE, f., bai, CARRERA VANT RYBROECK (BE)
FACEBOOK DE CONTANCE, m., bai, OCEANE DE CONTANCE
FAIRLY DE TARANIS, f., bai f., TSUNADE DE TARANIS
FAIRPLAY DE VANOU, m., bai, MATAHARI
FALYN DES FAUVELIERES, f., bai, KOURREGES DES SOURCES
FANTAISIE FINALE, f., bai, JOLIE DE GOUEY
FARAN DES FAUVELIERES, m., bai, KAPUCINE DE LAUME
FARRUGIA, m., bai, ANEW FIDELITY 'M' (BE)
FEELING DE BOISY, m., bai, KEDWIGE DE BOISY
FEODOR MAIL, m., bai, PALMERA MAIL
FIDJI DU PERRAY, m., bai, GLADYS DES PRES
FIGARO DE LATHUS, m., bai, INGENUE DE TERLONG
FILHAE TRESOR D'AZUR, f., bai, KARAIBE DU ROZEL

FINE BULLE MADEMOISEL, f., bai, JUSTYNE DU ABNAU
FIRST DU MARGAT, m., bai, ESABELLE
FLAMINGO PINK, m., bai, CEEDEETHALKA VHW Z (BE)
FLEUR DE LYS CLARIMOR, f., bai, FLORE GRENETTES
FLORA DE MONTMARCE, f., bai, MAYA DU FIGUIER
FLY EASY D'ESTELLLOU, m., bai, MISS DE LA COIFFERIE
FOLIETHALKA PINK, f., bai, CEEDEETHALKA VHW Z (BE)
FONTAINEBLO VAL HENRY, f., bai, ALADINA DU VAL HENRY
FOR EVER STAR, m., bai, TIP TOP STAR
FOREST D'AGAL, m., bai, PIECE UNIQUE D'AS
FOREST DE FLORIANNE, m., bai, TURQUOISE ROQUELINE
FRANKI DE LA ROSE, m., bai, REINE D'OLBICHE

MONTE 2015 : même lieu, 17 juments saillies

QUITO DE BAUSSY (sfa), bai 1982 ÉLEVÉ DANS LE CALVADOS - M. ALAIN NAVET

par JALISCO B (sfa) et URGANDE B (sfa) par PRINCE DU CY (sfa) et JOLIETTA par BRULE TOUT

ISO 187 (91) JSO 6 BSO +8 (0,98) BCC +1 (0,71) Entré au haras en **1986 - 680** produits immatriculés (575 SF), 447 indicés en SO, 35 indicés en CC, 35 indicés en DR, 3 présentés à l'attelage, 60 présentés en hunter

MEILLEURS PRODUITS INDICÉS

VAIKO DE BAUSSY, (sfa), h., 1987, **ISO 143 (97) JSO 5 ESO**
ALDO DES SAULES, (sfa), h., 1988, **ISO 147 (99)**
AMI D'AUDOUVILLE, (sfa), h., 1988, **ISO 159 (95) JSO 6**
ARCHIAS GESMERAY, (sfa), h., 1988, **ISO 145 (99) JSO 4**
BELLE SAINT MARTIN, (sfa), f., 1989, **ISO 140 (95) JSO 6**
DALBAN DE BAUSSY, (sfa), m., 1991, **ISO 148 (02)**
DANAOS DU THEILLET, (sfa), m., 1991 **ESO**
DARIUS DU MURIER, (sfa), m., 1991, **ISO 171 (02) ESO**
DAUPHIN DE SAVINIA, (sfa), m., 1991, **ISO 147 (99) JSO 6**
DAYACK DE BAUSSY, (sfa), h., 1991 **ESO**
DOLLAR DE LA LANDE, (sfa), m., 1991, **ISO 157 (02) JSO 5**
DORSAY, (sfa), m., 1991, **ISO 147 (03) JSO 6 ESO**
DOW JONES COURCEL, (sfa), m., 1991 **ESO**
DRAPEAU DU HAUL, (sfa), h., 1991, **ISO 147 (03) JSO 6**
DYNASTY DE LA LOGE, (sfa), m., 1991, **ISO 146 (98)**
ENFANT DU SARTHE, (sfa), m., 1992, **ISO 157 (02) JSO 6**
EQUITO DU HOUSSEL, (sfa), h., 1992, **ISO 171 (03) JSO 6 ESO**
ERROS DE VERNELLE, (sfa), h., 1992, **ISO 144 (03)**
ESPOIR DE COURCEL, (sfa), m., 1992, **ISO 161 (01) JSO 6 ESO**
ET ALORS CORUBERT, (sfa), m., 1992, **ISO 144 (02)**
ETOILE DE CANTILLY, (sfa), f., 1992, **ISO 162 (01) JSO 6**
FAKIR DE KREISKER, (sfa), m., 1993, **ISO 140 (99) JSO 6**
FALBALA CORUBERT, (sfa), f., 1993 **ESO**
FAVEUR DE BAUSSY, (sfa), f., 1993, **ISO 151 (03)**
FELINE DU REVERDY, (sfa), f., 1993, **ISO 142 (06)**
FERIA D'AUZAY, (sfa), f., 1993, **ISO 146 (01) JSO 6**
FIERTE DE LA LOGE, (sfa), f., 1993, **ICC 147 (03)**

FIRMAN DE COQUERIE, (sfa), m., 1993, **ISO 141 (99) JSO 6**
FOUDROYANT, (sfa), h., 1993, **ISO 143 (02)**
FOX TROT CORUBERT, (sfa), h., 1993, **ISO 146 (02)**
GAZOO, (sfa), h., 1994, **ISO 150 (04) JSO 6**
GO D'HELBY, (sfa), h., 1994, **ISO 141 (03)**
GODIN DE LA VALLEE, (sfa), f., 1994 **ESO**
GOLDEN DE KREISKER, (sfa), f., 1994, **ISO 141 (02) JSO 6**
GREEN LA GRAVELLE, (sfa), m., 1994 **ESO**
GYPSEY DU CHANU, (sfa), f., 1994, **ISO 150 (00) JSO 6**
HERMES DE REVE (BE), (sfa), m., 1995, **ISO 142 (01) JSO 6 ESO**
HIRAM DU PRELET, (sfa), h., 1995, **ISO 153 (05)**
INQUITOMEA, (sfa), m., 1996, **ISO 164 (05) JSO 6**
ISKY DE BAUSSY, (sfa), h., 1996, **ISO 161 (11) JSO 6 ESO**
JUMPY DE KREISKER, (sfa), f., 1997, **ISO 164 (04) JSO 6**
KABUKI DES ISLES, (sfa), m., 1998, **ISO 142 (12) JSO 6**
KAT MOUSSE, (sfa), f., 1998, **ISO 152 (07) JSO 5**
KIDDY DE RIVERLAND, (sfa), m., 1998, **ISO 141 (05) JSO 6**
KOLEBO DES CABANES, (sfa), h., 1998, **ISO 162 (09) JSO 6 ESO**
LIBERTO DE KREISKER, (sfa), m., 1999, **ISO 150 (06) JSO 6**
MANON DE LA LANDE, (sfa), f., 2000, **ISO 164 (09) JSO 4**
MARQUIS DE LA LANDE, (sfa), m., 2000, **ISO 169 (11) JSO 6**
MYLENE DE BAUSSY, (sfa), f., 2000, **ISO 140 (09)**
NIKITO DU TILLARD, (sfa), h., 2001, **ISO 140 (08) JSO 4**
OPPORTUNE DE BLOYE, (sfa), f., 2002, **ISO 149 (15) JSO 6**
PIKPOKET, (sfa), m., 2003, **ISO 148 (13)**
PRIAM DE CHASNAY, (sfa), m., 2003, **ISO 160 (14) JSO 4**

PRODUITS ÉTALONS

BOY DE LA BARRE II, (sfa), 1989
DAPHNIS III, (sfa), 1991, **ISO 101 (96)**
DARIUS DU MURIER, (sfa), 1991, **ISO 171 (02) ESO BSO +11 (0,79)**
DAUPHIN DE SAVINIA, (sfa), 1991, **ISO 147 (99) JSO 6 BSO +11 (0,90)**
DOLLAR DE LA LANDE, (sfa), 1991, **ISO 157 (02) JSO 5**
DORSAY, (sfa), 1991, **ISO 147 (03) JSO 6 ESO BSO +8 (0,94) BCC +4 (0,46)** - Dordogne - Dr. Vét. LAURENT DUHARD - Mort en 2015
DOW JONES COURCEL, (sfa), 1991 - Exporté en 1992
EMIR D'HELBY, (sfa), 1992, **ISO 131 (00) JSO 5 BSO +3 (0,61)** - Seine-Maritime - Dr. Vét. CATHERINE COUSSEMANT
ENFANT DU SARTHE, (sfa), 1992, **ISO 157 (02) JSO 6 BSO +8 (0,70)**
ESTAMPIO, (sfa), 1992, **ISO 124 (02) BSO +1 (0,63)** - Castré en 2003
FAKIR DE KREISKER, (sfa), 1993, **ISO 140 (99) JSO 6 BSO +18 (0,95)**
GALANT DU PRIEURE, (sfa), 1994, **ISO 137 (05) JSO 4 BSO +7 (0,60)** - Castré en 2003
HERMES DE REVE (BE), (sfa), 1995, **ISO 142 (01) JSO 6 ESO BSO +17 (0,86)**
INQUITOMEA, (sfa), 1996, **ISO 164 (05) JSO 6 BSO +10 (0,62)**
ISKY DE BAUSSY, (sfa), 1996, **ISO 161 (11) JSO 6 ESO BSO +15 (0,67)** - Castré en 2006
MARQUIS DE LA LANDE, (sfa), 2000, **ISO 169 (11) JSO 6 BSO +18 (0,80)** - Calvados - S.A.R.L. HARAS DES COUDRETTES - Mort en 2014
ULM DE MAUCOURT, (sfa), 2008, **ISO 112 (14) BSO +10 (0,55)**

PRODUIT NON PARU ANTÉRIEUREMENT

VITTORIA LATINO, f, bai, 2009, URFEE DU NEREAU

MONTE 2014 : Agréé, Mme SYLVIE MONIER - 27700 BOUAFLES

6 juments saillies, 5 pleines, 1 résultat inconnu

FIGOLU DU FRENEY, m., alezan, TAEMA DU FRENEY
FLORIDE DE BOAZ, f., bai, QUIT FOR QUILTS

FRIMEUR DE PAQUES CM, m., noipan, APHRODITE (DE)
FUNNY STAR D'OZEE, f., bai f., AQUELA Z (BE)

MONTE 2015 : même lieu, 2 juments saillies

QUOOL DU BOIS MARGOT (sfb), bai 2004 ÉLEVÉ DANS LE CALVADOS - S.A.S. HARAS BOIS MARGOT

par L'ARC DE TRIOMPHE (DE) (old) et SPIREE (sfa) par GRAND VENEUR (sfa) et CAMELIA III (sfa) par IBRAHIM

ISO 148 (10) JSO 6 BSO +13 (0,89) BCC +5 (0,42) BDR +2 (0,41) Entré au haras en **2007 - 192** produits immatriculés (162 SF), 65 indicés en SO, 11 indicés en CC, 4 indicés en DR, 12 présentés en hunter

PRODUIT ÉTALON

AUTOMNE DU NEIPO, 2010

PRODUITS NON PARUS ANTÉRIEUREMENT

BIANCA D'OREAL, f, bai f., 2011, OCTANE D'OREAL
CICERO BLANC, m, bai f., 2012, ROMANCE DE GY

CRACKY D'OREAL, m, bai, 2012, NEOLYPME DU PONTREAU

MONTE 2014 : Agréé, S.A.S. GROUPE FRANCE ELEVAGE - 14700 FALAISE (☎ +332.31.40.19.88)

13 juments saillies, 11 pleines, 2 résultats inconnus

FACELIA DE PEYRAUD, f., bai, NIAGARA DE TARENTEIX
FARAON DU CHATEAU, m., bai, LAMY DE VOHELLE
FARCEUR DES FORETS, m., bai, MAJESTUEUSE DESFORETS
FEERIE DU LOZARD, f., bai, ITHAQUE D'ORANGE
FELICIE FREE, f., noipan, UNION LIBRE SIVOLA

FENCE STAR, f., bai, ISO RIVOLTA
FLORALINE DE LANJOHA, f., bai f., JALOUSIE DE LA ROSAY
FOOL DU TRONQUAY, m., bai f., ULTRA DE LYONS
FOOLDONE DE LYONS, m., noipan, BELADONE DE LYONS
FOUDRE DE B'NEVILLE, f., bai, NACREE DE B'NEVILLE

MONTE 2015 : même lieu, 14 juments saillies

MONTE 2016 : même lieu

Propriétaire : S.A.S. GROUPE FRANCE ELEVAGE - 14 PLACE DU DR PAUL GERMAN - 14700 FALAISE (☎ +332.31.40.19.88)

QUORIOSO PRE NOIR

(sfa), bai 2004 ÉLEVÉ DANS LE CALVADOS - Mme DOMINIQUE BIDAULT MARTIN
par KANNAN (NL) (kwpn) et FARANDOL III (sfa) par TRESOR DE CHEUX (sfa) et PETITE NOBLESSE (IE) (ps) par SKYLINER (IE) (ps)
ISO 167 (13) **JSO** 6 **BSO** +26 (0,62) Entré au haras en **2011 - 11** produits immatriculés (11 SF)

MONTE 2014 : Agréé, S.A.S. GROUPE FRANCE ELEVAGE - 14700 FALAISE (☎ +332.31.40.19.88)
12 juments saillies, 7 pleines, 1 vide, 4 résultats inconnus

FALCO DU VALAIS, m., bai, PETITE ANNE DU CANUT
FANTAISIE D'ALTO, f., bai, LADY DE NICORPES
FELIX STAR DE GRISY, m., alzpie, ROYALE STAR DU CHENE
FIRMAMENT BOITRAMBER, m., alezan, CAPRIANA VANT KAPEL-

HOF (BE)
FROU FROU TAME, m., bai, TAME TAME
FUNKY JO, m., al bru, SONATE IN JO (DE)

MONTE 2015 : même lieu, 4 juments saillies

MONTE 2016 : Agréé, E.A.R.L. HARAS DE LA MORSANGLIERE - 14130 BONNEVILLE LA LOUVET (☎ +332.31.64.04.19)

Propriétaire : E.A.R.L. HARAS DE LA MORSANGLIERE - 2009 ROUTE DE PONT L EVEQUE - LA MORSANGLIERE - 14130 BONNEVILLE LA LOUVET (☎ +332.31.64.04.19)

QUPPYDAM DES HORTS

(sfa), alezan 2004 ÉLEVÉ EN CHARENTE-MARITIME - M. HENRI MAUDET, M. THIERRY MAUDET et M. LOUIS MAUDET
par QUIDAM DE REVEL (sfa) et FLORYPSO DES HORTS (sfa) par LE TOT DE SEMILLY (sfa) et RASIA DE LA FORGE (aa) par UNICOL'OR (aa)
ISO 148 (15) **JSO** 6 **BSO** +20 (0,69) Entré au haras en **2009 - 28** produits immatriculés (28 SF), 9 indicés en SO, 2 indicés en CC, 1 présenté en hunter

MONTE 2014 : Agréé, M. ROLAND LE FUSTEC - 22490 PLOUER SUR RANCE
2 juments saillies, 2 pleines

FARANIGHT, f., bai f., ASTUCE D'OVERCOURT

FLAME DE RANCE, f., bai, HERMINE DU CHATEAU

RACKHAM'JO

(sfb), bai f. 2005 ÉLEVÉ DANS LE CALVADOS - E.A.R.L. HARAS DE LA MORSANGLIERE
par DIAMANT DE SEMILLY (sfa) et ATREVIDA LA SILLA (MX) (cdm) par ALCAMERA DE MOYON (sfa) et RENATA LA SILLA (kwpn)
par RAMIRO (DE) (holst)
ISO 164 (15) **JSO** 6 **BSO** +26 (0,59) Entré au haras en **2011 - 12** produits immatriculés (10 SF)

MONTE 2014 : Agréé, E.A.R.L. HARAS DE LA MORSANGLIERE - 14130 BONNEVILLE LA LOUVET (☎ +332.31.64.04.19)
1 jument saillie, 1 pleine

FLASH D'ELLE, m., bai f., JE SUIS D'ELLE

RADIEUX (BE)

(bwp), bai 1994 ÉLEVÉ EN BELGIQUE - BWP numéro 143183 - M. ALAIN VERNAET et M. YVES VERNAET
par HEARTBREAKER (NL) (kwpn) et MIDNIGHT GIRL (oes) par PACHAT II (sfa)
BSO +19 (0,69) Entré au haras en **2009 - 98** produits immatriculés (80 SF), 21 indicés en SO, 1 présenté en hunter

PRODUIT NON PARU ANTÉRIEUREMENT

CENTA DU GUE, f, bai, 2012, CENTA VAN DE BURKELHOEVE (BE)

MONTE 2014 : Agréé, S.Coo.Agr. AIN GENETIQUE SERVICE - 01250 CEYZERAT (☎ +334.74.25.09.50)

13 juments saillies, 8 pleines, 5 résultats inconnus

FANNY DU MONT RIVEL, f., bai, MARINE PRINCESSE
FAUVE DU TEMPLE, m., alezan, JULIA DES HAYETTES

FILLETTE DU TEMPLE, f., alezan, LOONA DE NODEAU

RADJAH D'EOLE

(sfa), bai 2005 ÉLEVÉ DANS LE NORD - M. WULFRAN DEWULF et Mme CLAUDE DEWULF-MALRAUX
par C INDOCTRO (DE) (holst) et IXIA DES CARMES (sfa) par MAJOR DE LA COUR (sfa) et COLINE STAR (sfa) par PALADIN DES IFS (sfa)
ISO 139 (13) **JSO** 6 **BSO** +18 (0,60) Entré au haras en **2011 - 19** produits immatriculés (16 SF)

MONTE 2014 : Agréé, S.A.R.L. HARAS DES PRINCES - 62730 LES ATTAQUES (☎ +333.21.85.01.53)
1 jument saillie, 1 pleine

FIG JAM DU FOU RIRE, m., alezan, PASSION D'ARGUIN

MONTE 2015 : même lieu, 1 jument saillie

RAMSES DU VEILLON

(sfa), bai 2005 ÉLEVÉ EN VENDEE - M. AMBROISE BRETECHE
par DOLLAR DELA PIERRE (sfa) et ESTEE (sfa) par TORNADO D'HOTOT (sfa) et SURPRISE DES ORES (sfa) par LEPRINCE DE THURIN (sfa)
ISO 136 (12) **JSO** 6 **BSO** +16 (0,63) Entré au haras en **2010 - 22** produits immatriculés (18 SF), 3 indicés en SO, 1 indicé en DR

PRODUIT NON PARU ANTÉRIEUREMENT

BELLADONNA D'OREAL, f, bai, 2011, PRIMAVERA D'OREAL

RASTA DU SOUTRAIT

(sfa), bai 2005 ÉLEVÉ EN MEURTHE-ET-MOSELLE - M. ALAIN MAIRE
par ADELFOF (BR) (fsf) et GLORY DU SOUTRAIT (sfa) par NIDOR PLATIERE (sfa) et BRINK MAID (ps) par BRINKMANSHIP (US) (ps)
ISO 123 (11) **BSO** +8 (0,66) Entré au haras en **2008 - 19** produits immatriculés (9 SF), 8 indicés en SO

MONTE 2014 : Agréé, E.U.R.L. TOP STALLIONS COMPANY - 14340 LA ROQUE BAIGNARD (☎ +332.31.32.54.90)
5 juments saillies, 5 pleines

FADEL FOS MONTFOLLET, m., noipan, SOANA DE MONTFOLLET
FALBALA DE LA ROQUE, f., noipan, NINON DES LOULOU

FRIMOUSSE DE LA ROQUE, f., bai, POCAHONTAS D'AMAURY

MONTE 2015 : même lieu

RAVAGE DE MARS

(sfa), bai 2005 ÉLEVÉ DANS L'ORNE - S.A.R.L. HARAS DES M
par KANNAN (NL) (kwpn) et GERYLE (sfa) par BERYL DE LA LANDE (sfa) et GERBE D'OR (sfa) par STARTER (sfa)
ISO 134 (11) **JSO** 6 **BSO** +21 (0,71) Entré au haras en **2009 - 27** produits immatriculés (21 SF), 12 indicés en SO

PRODUIT ÉTALON

BEAU RAVAGE D'OR, 2011 **BSO** +12 (0,43)

PRODUIT NON PARU ANTÉRIEUREMENT

CHIQUITA D'OR, f, bai, 2012, JAMAÏQUE D'OR

R'BUS

(sfa), alezan 2005 ÉLEVÉ DANS L'OISE - M. DANIEL MILLET et M. OLIVIER JOUANNETEAU
par HAPPY VILLERS (sfa) et UELEME (sfa) par NELFO DU MESNIL (sfa) et GAZELLE (sfa) par PONTECOULANT (sfa)
ISO 133 (13) **JSO** 5 **BSO** +13 (0,62) Entré au haras en **2011 - 23** produits immatriculés (22 SF)

PRODUIT NON PARU ANTÉRIEUREMENT

ELTON DU SAUVOY, m, alezan, 2014, KACHOU DES PRES

MONTE 2014 : Agréé, Haras DE VILLERS - 60600 ERQUERY (☎ 03.44.78.32.22)

10 juments saillies, 7 pleines, 3 résultats inconnus

FAN DE VILLERS, m., alezan, THANAIS

FIRENZE VILLERS, m., alezan, PERLE DU LUNAIN

FLORINO VILLERS, m., bai, INDULINE VILLERS

FORTIORI VILLERS, m., alezan, RIVIERA VILLERS

FOX TROT VILLERS, m., alezan, JAVA BLEUE

FUSAIN DE VILLERS, m., alezan, GRISE MINE VILLERS

MONTE 2015 : même lieu, 3 juments saillies**READY BOY DES FORETS** (sfa), bai 2005 ÉLEVÉ DANS LA MANCHE - M. FABRICE PARIS et M. GUY PARIS

par QUAPRICE BOIMARGOT QUINCY (DE) (holst) et LICORNE DES FORETS (sfa) par VOLTAIRE (DE) (han) et GEKAS DES FORETS (sfa) par LE TOT DE SEMILLY (sfa)

ISO 138 (15) **JSO** 5 **BSO** +15 (0,81) Entré au haras en **2009 - 174** produits immatriculés (170 SF), 37 indicés en SO, 1 indicé en CC, 2 présentés en hunter**PRODUIT ÉTALON**

BASQUIAT D'EVEL, 2011

PRODUITS NON PARUS ANTÉRIEUREMENT

CASHMEER DES FEES, f, bai, 2012, FEE MOUSSE

ECLAIR LANDE, m, bai, 2014, ATTA DES BRIMBELLES

EMIR DU SIQUET, m, bai, 2014, ROXANE DU SIQUET

MONTE 2014 : National, FERME DE TALMA - 08250 GRANDPRE (☎ 03.24.30.50.46)

28 juments saillies, 9 pleines, 19 résultats inconnus

FABLE DES TROISFORETS, f., bai, LAURA DE MELLERAY

FANTINE DE SUGNY, f., bai, MESSICA DE SAVIGNY

FIESTA DE MONTFLIX, f., bai, UTOPIA DE MONTFLIX

FLORA DE LANDEVES, f., bai, SAVANE DE LANDEVES

FLORALINE DU LOISON, f., bai, JIVA DE L'OTHAIN

FLYNN DU MURIER, f., bai, KYNEU DE KALLEMBOURG

FOLINE DE L'ERMITAGE, f., bai, BYE DE L'ERMITAGE

FOSBURY DU BOULY, m., bai, IZARRA DU BOULY

FUCHIA DES MONCEAUX, f., bai, IZARA DES MONCEAUX

MONTE 2015 : Agréé, S.A.R.L. FRANCE ETALONS - 08250 TERMES

11 juments saillies

REBOZO LA SILLA (MX) (cdm), bai 2000 - CDDM numéro 746 - LA SILLA

par DOLLAR DELA PIERRE (sfa) et RENATA LA SILLA (kwpn) par RAMIRO (DE) (holst) et TANJA (kwpn) par PANTHEON (DE) (ps)

BSO +14 (0,40) Entré au haras en **2014 - 21** produits immatriculés (19 SF), 1 indicé en SO**MONTE 2014** : Agréé, S.A.S. GROUPE FRANCE ELEVAGE - 14700 FALAISE (☎ +332.31.40.19.88)

42 juments saillies, 23 pleines, 3 vides, 16 résultats inconnus

FABOZO D'ELFS, m., bai, TAIGA ROUGE

FALCON ROYAL, m., bai, QUASSY ROYALE

FALKLAND D'EMM, m., bai, KISBA D'ELLE

FALL SKY DES LONES, m., bai, JIBLOTTE DES LONES

FANGY DE L'HALLALI, m., bai f., ICETY DE L'HALLALI

FANTASIO DU BIOLAY, m., bai, OMEYADE DU BIOLAY

FARANDOLE DU BREIL, f., alezan, MISS DE CHANTEPIE

FAUVE DE L'AUBREE, f., al bru, THAYLIE DE L'AUBREE

FELINE DU BLONDEL, f., bai, URFEE DU BLONDEL

FEO DU VILLARD, m., alezan, KOBY DE ROY

FEROZA, f., bai, LICHETTE D'IRLEAU

FIDELLE DE LA FOSSE, f., bai, REBELLE DE LA FOSSE

FIT FOR CLARA, f., alezan, OLANDA DES AUCELS

FLASH DU BLONDEL, m., bai, PRECIEUSE DU BLONDEL

FLASHBACK TROTEVAL, m., noipan, ROZE DE MAI

FLYAWAY CHARDONNET, f., bai, NIGME DU CHARDONNET

FOREVER DES AURS, f., alezan, GAMINE DES AURS

FORTUNA D'EMM, f., bai f., KRICHKA DU MONT

FURY'BOMBE DE GRANGE, f., bai, PIRANA SHERKHAN

MONTE 2015 : même lieu, 43 juments saillies**RED HOT SEMILLY** (sfa), alezan 2005 ÉLEVÉ DANS LA MANCHE - M. RICHARD LEVALLOIS

par ALLEGRETO (sfa) et EBENE DE SEMILLY (sfa) par LE TOT DE SEMILLY (sfa) et QUENOTTE DU CHEMIN (sfa) par ST BRENDAN (GB) (ps)

ISO 102 (10) **BSO** +3 (0,56) Entré au haras en **2011 - 10** produits immatriculés (5 SF)**MONTE 2014** : Agréé, Mme SYLVIE PELEGRIN - 03190 VALLON EN SULLY

6 juments saillies, 3 pleines, 3 résultats inconnus

FIRST DE LANDAT, f., alezan, THUNE D'ORCENAI

MONTE 2015 : même lieu, 3 juments saillies**REEL STAR DES LUTHIER** (sfa), bai 2005 ÉLEVÉ DANS LES VOSGES - M. JEAN-FRANCOIS MORIZOT

par QUICK STAR (sfa) et COLOMBE DE SEMILLY (sfa) par DOUBLE ESPOIR (sfa) et GEOLE (sfa) par NANKIN (sfa)

ISO 137 (11) **JSO** 6 **BSO** +18 (0,61) Entré au haras en **2011 - 12** produits immatriculés (11 SF)**PRODUIT NON PARU ANTÉRIEUREMENT**

EROSTAR DES LUTHIERS, m, alezan, 2014, TAMARIS DE LA POMME

MONTE 2014 : Agréé, M. BENJAMIN CROISIER - 88170 GEMMELAINCOURT

4 juments saillies, 2 pleines, 2 résultats inconnus

FAHRENHEIT D'ECOTIER, m., bai, MALIYA

FRAGRANCE DES LUTHIERS, f., bai, TZATZIKI DE LA POMME

MONTE 2015 : même lieu, 1 jument saillie**REGENT DE MONTSEC** (sfb), bai 2005 ÉLEVÉ DANS LA MEUSE - Dr. ANNE-FRANCOISE ROSSETTI DEGRAVE

par QUAPRICE BOIMARGOT QUINCY (DE) (holst) et ETOILE DU CHATEAU (sfa) par LE TOT DE SEMILLY (sfa) et JAVOTTE D (sfa)

par COR DE CHASSE (sfa)

ISO 150 (13) **JSO** 4 **BSO** +23 (0,62) Entré au haras en **2014 - 8** produits immatriculés (8 SF)**MONTE 2014** : Agréé, M. EMMANUEL SPINNEWYN - 53170 LA BAZOUGE DE CHEMERE (☎ +332.43.58.54.32)

14 juments saillies, 11 pleines, 3 résultats inconnus

FEELING MANATHIS, f., noipan, RAPHA MANATHIS

FELINE DU DESIR, f., bai, FLORIS DE BAULCHE

FIRST LADY DU PIN, f., alezan, ALONE DE LAUME

FLINT DE SAINT LOUIS, m., bai, SAHELA

FLORA DES CARREY, f., gris, ADELE VAN DE HELLE (BE)

FLORIDA WITH LOVE, f., bai, QACENTINA NOIRE

FOLLIPOP DE BRISSARD, m., alezan, KATTY D'LA MOTTERIE

FULLMETAL JACKET NOIR, m., bai f., KALYPSO DU SOUTRAIT

MONTE 2015 : même lieu, 15 juments saillies**REKOR DE TRIAVAL** (sfa), gris 2005 ÉLEVÉ EN SEINE-ET-MARNE - S.C.E.A. HARAS DE TRIAVAL

par MR BLUE (NL) (kwpn) et DARLING DELATRIADE (sfa) par ALME (sfa) et MISS GRANDRIEUX (sfa) par SUNNY BOY DU MESNIL (sfa)

ISO 132 (12) **JSO** 5 **BSO** +13 (0,67) Entré au haras en **2009 - 7** produits immatriculés (5 SF), 6 indicés en SO, 1 indicé en DR**PRODUIT NON PARU ANTÉRIEUREMENT**

ARBOIS MAYERLING, h, gris, 2010, ROTSCILDE ST MARC

REVE DU PARADIS (sfb), gris 2005 ÉLEVÉ DANS LE NORD - M. CHRISTOPHE DECRET et Mme CAROLINE DECRET DELLISE

par CROWN Z (BE) (z) et KALINE DE SEMILLY (sfa) par ADELFO (BR) (fsf) et ALESIA DE SEMILLY (sfa) par DOUBLE ESPOIR (sfa)

ISO 148 (15) **JSO** 6 **BSO** +23 (0,59) Entré au haras en **2012 - 20** produits immatriculés (19 SF)

MONTE 2014 : Agréé, S.A.S. GENES DIFFUSION - 59500 FRAIS MARAIS (☎ +333.27.99.29.29)

14 juments saillies, 10 pleines, 2 vides, 2 résultats inconnus

FALCOM MILLENIUM, m., noipan, ZURSELA T (NL)

FIGARO DE LERZY, m., bai, OSYRIS DE LERZY

FLASH'S DREAM, m., gris, ARIA (BE)

FLORIDE DE VERLIN, f., bai, THALIE DES DEUX CAPS

FRISBI DU SOULTZBACH, m., gris, HAVLANE DE TRESSERVE

FUN DE LA SOURCE, m., gr fon, RAFFALE DE LA SOURCE

FYLKA DU THELLE, f., bai, TANKA DU THELLE

MONTE 2015 : même lieu, 5 juments saillies

RIALTO COURCELLE (sfa), bai 2005 ÉLEVÉ EN SAONE-ET-LOIRE - M. YVES CHAUVIN

par KANNAN (NL) (kwpn) et DANCING BRIDE (sfa) par ALME (sfa) et KALINKA L B (sfa) par SANS SOUCI (sfa)

ISO 146 (14) **BSO** +21 (0,63) Entré au haras en **2013 - 9** produits immatriculés (9 SF)

MONTE 2014 : National, M. GESTION IAC - 78610 LES BREVIAIRES

5 juments saillies, 4 pleines, 1 résultat inconnu

FELINE DE B'NEVILLE, f., bai, MUSIQUE DE B'NEVILLE

FILAO DE THURIN, m., alezan, POESIE DE THURIN

FLECHE DE B'NEVILLE, f., bai, ONDE DE B'NEVILLE

FUTUR DE B'NEVILLE, m., alezan, GRIFFE DE BNEVILLE

RIALTO DES ROSIERS (sfa), bai 2005 ÉLEVÉ DANS L'YONNE - M. PHILIPPE CAROLLO et Mme EVELYNE CAROLLO

par DAMIRO B (NL) (kwpn) et DOLLY DE SAINCLAIR (sfa) par NURIEL IV (sfa) et MITRALLE (sfa) par HISTRIION (sfa)

ISO 140 (12) **JSO** 6 **BSO** +10 (0,61) Entré au haras en **2010 - 29** produits immatriculés (26 SF), 1 indicé en SO

PRODUIT NON PARU ANTÉRIEUREMENT

ELIOR DE CHAUMENCON, m, bai, 2014, LUAN DE SURY

MONTE 2014 : Agréé, M. PHILIPPE CAROLLO - 89600 ST FLORENTIN

12 juments saillies, 8 pleines, 4 résultats inconnus

FAHORN DES ROSIERS, m., noipan, MENIOUNE D'IRLEAU

FAVORI DU BIEF, m., alezan, MEDENA DES MONTS

FELICITA DI GORDON, f., alezan, SEEMONE DES GREES

FIGUERAS DE PAQUES CM, m., bai, NAIADU DU LYS (BE)

FOR LOVE LB, f., bai, QUEREL DES ALOUETTES

FORTUNE DES LICHES, f., bai f., QARIELLE D'ESPOIR

MONTE 2015 : même lieu, 2 juments saillies

RICK D'ICK (sfa), alezan 2005 ÉLEVÉ DANS LE CALVADOS - S.C.E.A. HARAS D' ICK

par LE TOT DE SEMILLY (sfa) et MILADY D'ELLE (sfa) par ADELFOF (BR) (fsf) et PAVLOVA DES MALAIS (sfa) par JALISCO B (sfa)

ISO 145 (11) **JSO** 6 **BSO** +16 (0,69) Entré au haras en **2009 - 37** produits immatriculés (35 SF), 9 indicés en SO, 1 indicé en CC, 1 indicé en DR

MONTE 2014 : Agréé, E.A.R.L. HARAS D' ICK - 27260 ST SYLVESTRE DE CORMEILLES (☎ +332.32.56.81.48)

1 jument saillie, 1 pleine

FUTURO D'ELLE, m., bai, MISS D'ELLE

RIESLING DU BANCO (sfa), gris 2005 ÉLEVÉ DANS L'ORNE - Mme BENEDICTE BARRIER

par GLORY DU BANCO (sfa) et NEIGE DU BANCO (sfa) par CARTHAGO (DE) (holst) et JILLING DU BANCO (sfa) par ROSIRE (sfa)

ISO 115 (10) **BSO** +8 (0,56) Entré au haras en **2010 - 3** produits immatriculés (2 SF)

MONTE 2014 : Agréé, S.A.R.L. CAP GENETIQUE - 21410 FLEUREY SUR OUCHE

1 jument saillie, 1 pleine

FLAMBEAUDESOURCES, m., gris, UDINE DU QUENNE

RINALDO DES ISLES (sfa), bai 2005 ÉLEVÉ EN LOIRE-ATLANTIQUE - ELEVAGE CHICHE-HUBERT HELENE CHICHE-HUBERT

par KANNAN (NL) (kwpn) et TALITA DES ISLES (sfa) par ARTICHAUT (sfa) et TARENTELE (sfa) par POPOF (ps)

ISO 142 (12) **JSO** 5 **BSO** +19 (0,60) Entré au haras en **2011 - 25** produits immatriculés (25 SF)

MONTE 2014 : Agréé, ELEVAGE CHICHE-HUBERT HELENE CHICHE-HUBERT - 44640 LE PELLERIN (☎ +332.40.04.64.26)

10 juments saillies, 4 pleines, 1 vide, 5 résultats inconnus

FEE DU FOSSE, f., bai, LA ZIZA DE VAUDIVAL

FIDZY DES ISLES, m., alezan, PYROJKA DES ISLES

FORTUNIO DES ISLES, m., bai f., RONDINE DES ISLES

FOXTROT DES ISLES, m., bai f., PANTHEA DES ISLES

MONTE 2015 : même lieu, 7 juments saillies

Castré en 2015

RISSOA D'AG (sfb), alezan 2005 ÉLEVÉ DANS LA VIENNE - M. FRANCK CHEVALIER et Mme KARINE CHEVALIER

par QUAPRICE BOIMARGOT QUINCY (DE) (holst) et UNISSON DE L'ERVE (sfa) par ARTICHAUT (sfa) et IDYLLE DE MAI A (sfa)

par ATANAEL (sfa)

ISO 170 (15) **JSO** 5 **BSO** +17 (0,69) Entré au haras en **2009 - 55** produits immatriculés (54 SF), 8 indicés en SO

PRODUIT NON PARU ANTÉRIEUREMENT

DUCHESSE D'ALLOBROGIE, f, alezan, 2013, PAIRA 4 (DE)

MONTE 2014 : Agréé, S.A.S. HARAS BOIS MARGOT - 14590 LE PIN (☎ +332.31.31.64.03)

3 juments saillies, 1 pleine, 2 résultats inconnus

FEDEBON DU MOURENS, m., alezan, QUININE DU HOLME

MONTE 2015 : même lieu, 5 juments saillies

ROBBY DE SIVRY (sfa), alezan 2005 ÉLEVÉ DANS LES ARDENNES - M. MICHEL NIVOIX

par JEFF D'OR (sfa) et FALCONE DE SIVRY (sfa) par NIDOR PLATIERE (sfa) et ANESSIE DE SIVRY (sfa) par FIRECREST (sfa)

ISO 122 (09) **JSO** 4 **BSO** +4 (0,67) Entré au haras en **2008 - 39** produits immatriculés (32 SF), 10 indicés en SO, 2 indicés en CC, 1 indicé en DR

PRODUIT NON PARU ANTÉRIEUREMENT

EL ROCIO, m, bai, 2014, OLIANE DE LALARIC

MONTE 2014 : Agréé, GROUPEMENT ELEVEURS EQUIDES COMMINGES PYRENEES - 31800 ST GAUDENS

9 juments saillies, 4 pleines, 1 vide, 4 résultats inconnus

FANTASME SICAMBRES, f., alezan, LOU DES CABANES

FILS DU LAOUECH, m., alezan, MASCOTTE D'ENCAUSSE

FORTUNE DE SOMOAS, f., bai, SORAYA DE LA GRANVILE

MONTE 2015 : même lieu, 5 juments saillies

ROBIN DU VINEBUS (sfa), bai f. 2005 ÉLEVÉ DANS LA MANCHE - M. JULIEN SANSON

par ROBIN II Z (DE) (han) et NOUNA DU MANOIR (sfa) par GREMAT DE GREZ (sfa) et AVIDIE (sfa) par JASMIN (sfa)

ISO 129 (10) **JSO** 5 **BSO** +17 (0,68) Entré au haras en **2008 - 33** produits immatriculés (32 SF), 11 indicés en SO, 3 présentés en hunter

MONTE 2014 : Agréé, M. NOEL LEMAITRE - 50690 MARTINVAST (☎ +332.33.52.07.73)

2 juments saillies, 2 pleines

FILOU DES ROCHES, m., bai, GRILLOTTE II

FRISSON DES ROCHES, m., bai, QUINA DES ROCHES

MONTE 2015 : même lieu, 6 juments saillies

ROCCO SOCCO

(sfa), bai 2005 ÉLEVÉ DANS L'OISE - Mme PASCALE GEORGE et Dr. Vét. PHILIPPE DANIEL GEORGE par CUMANO (DE) (holst) et NICE SHOT (sfa) par TROPHEE DU ROZEL (sfa) et MISS MOON BEAM (ps) par PORT ETIENNE (ps) **ISO** 151 (15) **JSO** 6 **BSO** +22 (0,59) Entré au haras en **2014** - **1** produit immatriculé (1 SF)

MONTE 2014 : Agréé, Dr. Vét. PHILIPPE DANIEL GEORGE - 60410 VILLENEUVE SUR VERBERIE (☎ +333.44.54.74.48)

2 juments saillies, 1 pleine, 1 résultat inconnu

FOVERSIDE, m., bai, IRA QUATRE VENTS

ROCCOSSIFRED

baipie 2005 ÉLEVÉ DANS LA MANCHE - Mme CHRYSTEL RIBE par LIMBO (NL) (kwpm) et BLINTEN (BE) (bwp) par CLINTON (DE) (holst) et TENSIVE QUEEN (bwp) par CORIOLAN (DE) (holst) **ISO** 154 (11) **JSO** 6 **BSO** +22 (0,78) Entré au haras en **2008** - **120** produits immatriculés (74 SF), 26 indicés en SO, 2 indicés en CC, 1 présenté en hunter

PRODUITS ÉTALONS

AUCKLAND DES NOIRIES, (oc), 2010

DARKNESS DE LA VIOLE, 2013

PRODUITS NON PARUS ANTÉRIEUREMENT

DESDEMONE S, f, bai, 2013, PENSEE DE BARACHY

DIANA DAINEGER DAUNET, f, bai, 2013, NENNI POINT DU TOUT

MONTE 2014 : Agréé, Mme CHRYSTEL RIBE - 18210 ST PIERRE LES ETIEUX (☎ +332.48.60.66.81)

11 juments saillies, 8 pleines, 3 résultats inconnus

FANTOMAS VAN DE RIB, m., bai f., VORSTENTHAL (BE)

FAREINEDELLE MONTAISE, f., noipan, QUISMARA DE MONTAISE

FEULAR'DE BEAUSEJOUR, m., baipie, NINIE DU VIEUX MOULIN

FIERE D'ELLE, f., baipie, JUXIE DE L'ILL

FLARMONY DE MUSE, f., bai, SOPRANE DES BOURSONS

FREYJA DE BROUT, f., bai, PHEBE DE BROUT

MONTE 2015 : même lieu, 8 juments saillies

ROCK'N ROLL SEMILLY

(sfa), bai 2005 ÉLEVÉ DANS LA MANCHE - M. RICHARD LEVALLOIS par DIAMANT DE SEMILLY (sfa) et LA MARE (sfa) par APACHE D'ADRIERS (sfa) et ORIELE DE LA MARE (sfa) par URIEL (sfa) **ISO** 172 (15) **JSO** 6 **BSO** +29 (0,93) Entré au haras en **2009** - **482** produits immatriculés (468 SF), 147 indicés en SO, 4 indicés en CC, 4 indicés en DR, 1 partant en endurance, 3 présentés en hunter

PRODUITS ÉTALONS

AIR FORCE ONE, (pfs), 2010

ANTARES D'IVIN, 2010, **ISO** 109 (15) **BSO** +12 (0,47)

AS DE LIZIO, 2010

COBALT DE KERANGRE, 2012

PRODUITS NON PARUS ANTÉRIEUREMENT

ARTISTE DES LANDES, h, bai, 2010, LEA DE WATOU

ATLAS DES MONTS, h, bai f., 2010, KAMINA DES MONTS

CLINT DU RIOL, h, bai, 2012, DAPHNEE DU NOYER

DJOCKER STAR DE PIA, m, alezan, 2013, AURORE DE LA STE

VICTOIRE (BE)

ELVIS BOUGAUX, m, bai, 2014, L'ORE

ESPERANCE DU GUE, f, bai, 2014, PICHENETTE DUGUE

MONTE 2014 : Agréé, S.C.E.A. LEVALLOIS RICHARD - 50680 COUVAINS (☎ +332.33.05.31.44)

50 juments saillies, 34 pleines, 16 résultats inconnus

FADO DU PEYROUX, m., bai, SLOW DE LOULIER

FAHRENHEIT BAQUERIE, m., bai, JACASSE

FAIRPLAY DE GALIKE, m., alezan, SHIRLEY DU TERTRE

FAIRPLAY'STAR SPICEEN, m., bai, LILOISE

FANTAISIE DE MONTIGNY, f., bai, AMARYLLIS DE MONTIGNY

FANTASY DE LA COLERIE, f., bai f., SCALA DE LA ROQUE

FARANDOLE DE BLAY, f., bai, LAURINNE D'ALMEND

FASTILLE SODH, f., bai, BELFAST SODH

FAVORY DU CHATEAU, m., bai, CHAGALLE DU CHATEAU

FEELING DE LA SOURCE, f., bai, QUITOU DE LA BROSSE

FENWAY DU JOYAU, m., bai f., JAVA BLEU

FIDJI DE LA BUTTE, f., bai, KHIVA DE LA BUTTE

FIGARO GR, m., bai, VALEVITCHA

FIGHTON DE UVA, m., bai f., UVA DE MEIA LUA (BE)

FILOU DES MONTS, m., bai, SUZY DES MONTS

FIRST EXPRESS, m., bai, MAIL DU RHONNE

FIRST LADY DU FAHY, f., bai f., RAYOL

FIRST LADY DU VAU, f., bai, PERLE DU VAU

FLAMENCO DES VENCES, m., bai cl, LADY SINCLAIR (DE)

FLORE, f., alezan, OBANE D'AUJON

FLORE DES MONTS, f., bai, ALTESSE DES MONTS

FOCEA DU JAOLAS, f., noir, PUNTA DES ETISSES

FOLK HEART SEMILLY, m., bai, ZARINA VELVET (NL)

FOR EVER BONNEILLE, m., alezan, OLYMPE DE VALETTE

FRACAS DU BOCAGE, m., al fon, PASSION DU BOCAGE

FRENCH ROCKNROLL EDM, m., alezan, ETOILE DE MUN

FRISEE PLATIERE, f., bai, PRIMEUR PLATIERE

FRIVOLE DE NESQUE, f., alezan, PLUME DE LA LANDE

FULL MOON DES BEE, m., bai, OMBRE CHINOISE

MONTE 2015 : même lieu, 109 juments saillies

ROMAN SADDLE (IE)

(ps), bai 1998 ÉLEVÉ EN IRLANDE - GSB tome 44 - WERTHEIMER & FRERE par SADLER'S WELLS (US) (ps) et GALITIZINE (US) (ps) par RIVERMAN (US) (ps) et GRACIOUS (IE) (ps) par HABITAT (US) (ps) Gagnant en Plat Entré au haras en **2003** - **135** produits immatriculés (6 SF), 2 indicés en SO, 1 indicé en CC, 21 gagnants en CP (dont 6 en plat PS, 1 en plat AA, 14 en plat SF), 1 gagnant en AA, 33 gagnants en CO, 1 partant en endurance

PRODUITS NON PARUS ANTÉRIEUREMENT

DOMINANTE DU POMMERAY, f, bai, 2013, REGENTE DU POMME-

RAY

EDEN DU POMMERAY, m, bai, 2014, HADES DU POMMERAY

ESPACE DU POMMERAY, f, bai f., 2014, ARIANE DU POMMERAY

ETOILE DU POMMERAY, f, bai, 2014, SCIRPY DU POMMERAY

MONTE 2015 : Agréé, E.A.R.L. DU POMMERAY - 52130 VOILLECOMTE (☎ +333.25.06.80.01)

5 juments saillies

ROMANDO DE L'ABBAYE

(sfa), bai 2005 ÉLEVÉ DANS LA MANCHE - M. LOUIS LÉCONTE par FLIPPER D'ELLE (sfa) et MALOISE DE L'ABBAYE (sfa) par DIAMANT DE SEMILLY (sfa) et CALLIOPE DE RIEUX (sfa) par ROCKY DU CAREL (sfa) **ISO** 136 (10) **JSO** 5 **BSO** +25 (0,86) Entré au haras en **2009** - **280** produits immatriculés (243 SF), 59 indicés en SO, 1 indicé en CC, 3 indicés en DR, 1 présenté à l'attelage, 2 présentés en hunter

PRODUITS ÉTALONS

ALBION D'EFFEULLERS, 2010 **BSO** +4 (0,48)

BUTTERFLY DES ESSES, 2011 **BSO** +11 (0,45) - Castré en 2015

COMANDO CHAPELOIS, 2012

PRODUIT NON PARU ANTÉRIEUREMENT

EXCEL DE GARRIGUES, m, bai, 2014, HENIRE GARRIGUES

MONTE 2014 : National, CENTRE TECHNIQUE DE SOUAL - 81580 SOUAL (☎ +335.63.75.41.24)

31 juments saillies, 20 pleines, 2 vides, 9 résultats inconnus

FAATOHA D'AVRIL, f., bai f., KIM DE MONTELS

FAJAL DE GET, m., bai, INGENUE DE VER

FARANDOL DE CESAREE, f., bai, TOSKA DU BOIS GIOT

FEERIE II GARRIGUE, f., bai, HENIRE GARRIGUES

FELINE DU DURZON, f., alezan, NORIA DU DURZON

FILAE DE PRIEUR, f., alezan, HARMONIE DE NEUVIL

FIRST DE COUFINAL, m., bai, PAPAYE DE LA COLLINE

FITCHINA D'ARABIS, f., bai, MOUCHOU

FLAMENCO DES ROMAINS, m., bai, GELINOTTE DE VER

FLEURINE DE PRIEUR, f., bai, NECTARINE DE GARENNE

FLY AWAY, f., alezan, HEROINE DE MONT

FREEQUEST DU CAIRE, m., bai, LOLA RASTA

FULL WHYNEHN DUSABLAS, m., bai, MIA WHYNEHN DU SABLAS
FUN DE LA CABRIOLE, m., bai, TIARA DE CABRIOLE

FUTE, m., bai, LUCRECE DE LALO

MONTE 2015 : Agréé, S.A.R.L. FRANCE ETALONS - 08250 TERMES
 5 juments saillies

ROMEO DE VILLARET (sfa), gris 2005 ÉLEVÉ EN SAONE-ET-LOIRE - S.C.E.A. DE VILLARET

par MR BLUE (NL) (kwpn) et ISIS DE LA MARRE (sfa) par IF DE MERZE et PIN UP D'AURE (sfa) par KAYACK (sfa)
ISO 146 (12) **BSO** +18 (0,58) Entré au haras en **2013 - 9** produits immatriculés (9 SF)

MONTE 2014 : Agréé, M. JEAN-MICHEL MARTINOT - 71250 CLUNY (☎ +333.85.59.11.73)
 6 juments saillies, 6 pleines

FAROUCHE DE VILLARET, m., noimel, KEA BRUNEMONT
FENDER MERZE, f., gris, ODELA DES BOIS
FENDJA DE LABORDE, f., gr fon, LUCYLECTRIC (DE)

FHUTTERFLY D'OSIRIS, m., bai f., OSIRIS DU BESSIN
FICTION MERZE, f., baimel, VICE VERSA MERZE
FISALYS DE LYR, f., baimel, UNIBELLE DE LYR

MONTE 2015 : même lieu, 3 juments saillies

ROY DE LA VALLEE (sfa), alezan 2005 ÉLEVÉ DANS LA MANCHE - M. REMY LEJUEZ et Mme JACQUELINE LEJUEZ

par QREDO DE PAULSTRA (sfa) et LAYDY DE LA VALLEE (sfa) par CAMELIA DE RUELLES (sfa) et CORA D'UN SOIR (sfa)
 par SOCRATE DE CHIVRE (sfa)

ISO 114 (09) **JSO** 4 **BSO** +4 (0,64) Entré au haras en **2009 - 16** produits immatriculés (16 SF), 5 indicés en SO

MONTE 2014 : Agréé, M. JEAN-MARIE BERGIA - 14350 BURES LES MONTS (☎ +332.31.67.04.26)
 5 juments saillies, 1 pleine, 4 résultats inconnus

FANFRELUCHE D'ASC, f., alezan, METEO DU MOY

ROYAL FEU (sfa), bai 1983 ÉLEVÉ EN SEINE-MARITIME - M. JEAN-MARIE LECUYER

par LORD GORDON (sfa) et NEURINE (sfa) par LAUDANUM (ps) et RAMONA F (sfa) par CASOAR (*aa*)

ISO 149 (97) **BSO** +9 (0,99) Entré au haras en **1990 - 701** produits immatriculés (611 SF), 544 indicés en SO, 60 indicés en CC, 33 indicés en DR, 4 partants en endurance, 94 présentés en hunter

MEILLEURS PRODUITS INDICÉS

DIABOLO D'YSIEUX, (sfa), h., 1991, **ISO** 167 (01) **JSO** 6 **ESO**
DIAMS III, (sfa), f., 1991, **ISO** 183 (00) **JSO** 6
ECERTI, (sfa), h., 1992, **ISO** 141 (98)
ECUME DU CHATILLON, (sfa), f., 1992, **ISO** 154 (03) **JSO** 5
ERMINETTE II, (sfa), f., 1992, **ISO** 143 (01) **JSO** 6
ETOILE DES HAUTES, (sfa), f., 1992, **ISO** 141 (98) **JSO** 6
FEU DU CHATEAU, (sfa), m., 1993, **ISO** 156 (01) **JSO** 6
FLIC DE COURCEL, (sfa), h., 1993, **ISO** 144 (03) **JSO** 5
FURIE DE CHAMPAGNE, (sfa), f., 1993, **ISO** 141 (98) **JSO** 6
GALAXY DE BRENIL, (sfa), f., 1994, **ISO** 142 (00) **JSO** 6
GUEL VIA, (sfa), f., 1994, **ISO** 144 (02)
HACHELEM, (sfa), m., 1995, **ISO** 154 (05) **JSO** 6
HELICO OF LULU, (sfa), h., 1995, **ISO** 150 (08) **ESO**
HIRAM CHAMBERTIN, (sfa), m., 1995, **ISO** 149 (03) **JSO** 6
HOBELIA DE BADON, (sfa), f., 1995, **ISO** 149 (05)
HOTESSE DES AUBIERS, (sfa), f., 1995 **ESO**
IDOLINE DE ST CLAIR, (sfa), f., 1996, **ISO** 156 (09) **JSO** 5 **ESO**
IF YOU WANT DU LOUP, (sfa), h., 1996 **ESO**
IRIS DU BATEAU, (sfa), h., 1996 **ESO**
JANISSAIRE DU SACEL, (sfa), h., 1997, **ISO** 154 (13)
JAVELOT DU LOUP, (sfa), h., 1997 **ESO**
JOYAU D'ELLE, (sfa), h., 1997, **ISO** 161 (08) **JSO** 5
KARL DU CHATEAU, (sfa), h., 1998, **ISO** 142 (07) **JSO** 6
KEPI D'ELLE, (sfa), m., 1998, **ISO** 161 (09)
KETTY DU GENET, (sfa), f., 1998, **ISO** 145 (03) **JSO** 5

KETTY DU PAS, (sfa), f., 1998, **ISO** 142 (07) **JSO** 6
KING DE BNEVILLE, (sfa), m., 1998, **ISO** 161 (10) **JSO** 6
KIRE ROYAL STAR, (sfa), f., 1998, **ISO** 169 (08) **JSO** 6
KRAK DU CHATEAU, (sfa), m., 1998, **ISO** 140 (08) **ESO**
LA MONTAGNE DU GONGE, (sfa), f., 1999, **ISO** 152 (12)
LADY SAINT CLAIR, (cs), f., 1999, **ISO** 145 (06) **JSO** 5
MADE IN VERT, (sfa), h., 2000, **ISO** 152 (09) **JSO** 6
MAESTRO D'ELLE, (sfa), m., 2000, **ISO** 152 (12) **JSO** 6
MAGIC MOUSSE, (sfa), f., 2000, **ISO** 145 (15) **JSO** 4
MANILE DES FORETS, (sfa), f., 2000, **ISO** 156 (09) **JSO** 6
MELODY DES BORDES, (sfa), f., 2000, **ISO** 145 (10) **JSO** 6
MILTON SHOUN, (sfa), h., 2000, **ISO** 146 (09)
MISTEUR DES VAUX, (sfa), m., 2000, **ISO** 171 (09) **JSO** 6
NAYANA, (sfa), f., 2001, **ISO** 175 (13) **JSO** 6
NEPTUNE DU CHALET, (sfa), f., 2001, **ISO** 155 (08) **JSO** 6
NINON DES LOULOU, (sfa), f., 2001, **ISO** 161 (11) **JSO** 6
OFFSET, (sfa), h., 2002, **ISO** 149 (13)
ONASIXE, (sfa), m., 2002, **ISO** 144 (13) **JSO** 6
OTHELLO DES AUBIERS, (sfa), h., 2002, **ISO** 144 (13)
OURAGAN DU PUCHET, (sfa), h., 2002, **ISO** 151 (11) **JSO** 6
OXYGENE ROYALE, (sfa), f., 2002, **ISO** 140 (11)
POMONA, (sfa), f., 2003, **ISO** 146 (14) **JSO** 5
QUIR ROYAL LINIERE, (sfa), m., 2004, **ISO** 141 (15) **JSO** 6
SAMBA ROYAL, (sfa), f., 2006, **ISO** 147 (12) **JSO** 6

PRODUITS ÉTALONS

FEU DU CHATEAU, (sfa), 1993, **ISO** 156 (01) **JSO** 6 **BSO** +12 (0,77) - Mort en 2015
HIRAM CHAMBERTIN, (sfa), 1995, **ISO** 149 (03) **JSO** 6
HIRISON DES CHENES, (sfa), 1995, **ISO** 118 (02) **BSO** +6 (0,61) - Castré en 2001
KING DE BNEVILLE, (sfa), 1998, **ISO** 161 (10) **JSO** 6 **BSO** +13 (0,81) **BDR** +4 (0,48)
MAESTRO D'ELLE, (sfa), 2000, **ISO** 152 (12) **JSO** 6 **BSO** +20 (0,65)
MAGNUS ROMEO (AR), (oes), 2001
ONASIXE, (sfa), 2002, **ISO** 144 (13) **JSO** 6 **BSO** +16 (0,67)
QUIR ROYAL LINIERE, (sfa), 2004, **ISO** 141 (15) **JSO** 6 **BSO** +19 (0,68)
SPHINX DU CHENE, (aacr), 2006, **ISO** 112 (10) **JSO** 4 - Castré en 2010
TREIZE DEC, 2007, **ISO** 114 (11)
ANTARES DU CASTEL, 2010, **ISO** 114 (15) **BSO** +8 (0,51) - Castré en 2014

MONTE 2014 : Agréé, S.C.E.A. LECUYER ROMAIN ET PIERRE - 95270 CHAUMONTEL (☎ +331.34.71.02.87)
 6 juments saillies, 2 pleines, 4 résultats inconnus

FEU DE LA LANDE, m., bai f., PALMA DE LA LANDE

MONTE 2015 : même lieu, 3 juments saillies

Mort en 2014

RUBIS DU RUSTICK (sfa), bai 2005 ÉLEVÉ DANS LE MORBIHAN - M. MARC LE BERRE

par DOLLAR DU MURIER (sfa) et JEANS GLOVE VARNEL (sfa) par HAND IN GLOVE (US) (ps) et SAVANE DU MOULINET (sfa)
 par COUNT IVOR (US) (ps)

ISO 163 (15) **JSO** 6 **BSO** +22 (0,60) Entré au haras en **2012 - 10** produits immatriculés (10 SF)

PRODUIT NON PARU ANTÉRIEUREMENT

EMERAUDE LIBELLULE, f, gris, 2014, TOUNDRALIBELLULE

MONTE 2014 : Agréé, M. MARC LE BERRE - 56400 PLUMERGAT

5 juments saillies, 5 pleines

FANCY GIRL D'AMOUR, f., bai, IMPERATRICE DU VAL
FEIN CERA DE SOLMA, f., bai, MAEVA DE LA FOSSE

FLAM DE KERHUIPPE, f., bai, PANAJI DU HERBE
FRIOL DE LIVINOT, f., bai f., NIJAD DE LIVINOT

MONTE 2015 : même lieu, 10 juments saillies

RUSSEL (DE) (holst), aubere 1995 ÉLEVÉ EN ALLEMAGNE - HV numéro 210041595 - M. JOHANN JUERGENS

par COROFINO (DE) (holst) et ADELE (holst) par LINCOLN (DE) (holst) et KOLIN (holst) par URIOSO (sfa)

Entré au haras en **2008 - 11** produits immatriculés (5 SF), 2 indicés en SO

MONTE 2014 : Agréé, S.C.E.A. LEVALLOIS RICHARD - 50680 COUVAINS (☎ +332.33.05.31.44)

1 jument saillie, 1 pleine

FELICY CHERIE, f., bai, QUISS QUISS CHERIE

MONTE 2015 : Agréé, M. RICHARD LEVALLOIS - 50680 COUVAINS (☎ +332.33.05.31.44)

2 juments saillies

SABLE (NL) (kwpn), noir 1999 ÉLEVÉ AUX PAYS-BAS - KWPN numéro 9901020 - M. A. DE LANGE

par GRIBALDI (DE) (trak) et ZUSETTE (kwpn) par AFRIKANER (DE) (ps) et JULIETTE (oes) par FAMEUS (NL) (se)

IDR 158 (09) **JDR** 6 **BDR** +31 (0,62) Entré au haras en **2011 - 7** produits immatriculés (3 SF)

PRODUIT NON PARU ANTÉRIEUREMENT

ELMIRA DE LA MURE, f., alezan, 2014, FURST ROSE LH

MONTE 2014 : Agréé, M. AURELIEN LAGUIDE - 69220 TAPONAS

1 jument saillie, 1 pleine

FALINE D'ELOISE, f., alezan, FURST ROSE LH

MONTE 2015 : même lieu, 1 jument saillie

SADEPERS (ar), gr rou 1992 ÉLEVÉ EN HAUTE-SAONE - M. PIERRE GANDIT

par PERSIK (SU) (ar) et SADA BINT MOULOUIKI (ar) par MOULOUIKI (ar) et FADALA (ar) par DAHMAN (NL) (ar)

Entré au haras en **2000 - 355** produits immatriculés (4 SF), 4 indicés en SO, 139 partants en endurance

PRODUITS ÉTALONS

ORIENT DE COUDERT, (ar), 2002

OSBORN, (ar), 2002 - Lozère - Mme ISABELLE NARD (☎ +3.92.73.13.79)

SADIAN FAST, (ar), 2006

BANGO DE MONTAIGU, (*aa*), 2011

MOUMTAZ DICASTAGNOLI, (ar), 2011 - Castré en 2013

CALCIUM ARTAGNAN, (aa), 2012

ZALGO JAIS, (ar), 2012 - Aveyron - Mme CECILE DEMIERRE (☎ +3.66.45.13.69)

DAHMON DE JANSAVIS, (ar), 2013 - Gard - M. STEPHANE CHAZEL

MONTE 2014 : National, CENTRE TECHNIQUE DE RODEZ - 12000 RODEZ

61 juments saillies, 39 pleines, 22 résultats inconnus

FIRST DU BAS PALAIS, m., alzmel, OUZBEKA DU BAS PALAIS

MONTE 2015 : Agréé, E.A.R.L. HARAS DE THOUARS - 47340 CASTELLA

53 juments saillies

MONTE 2016 : même lieu

Propriétaire : M. JEAN-MICHEL GRIMAL - 7 CHEMIN DU CHATEAU - 65500 ARTAGNAN (☎ +335.62.96.72.64)

SAFARI D'AUGE (sfa), bai 2006 ÉLEVÉ DANS LE CALVADOS - S.A. CRIA CABALLAR

par DIAMANT DE SEMILLY (sfa) et MARQUISE DU GRIMEUX (sfa) par PAPILLON ROUGE (sfa) et INES DU MURIER (sfa)

par DOLLAR DU MURIER (sfa)

ISO 162 (15) **JSO** 6 **BSO** +28 (0,58) Entré au haras en **2011 - 76** produits immatriculés (71 SF)

PRODUIT NON PARU ANTÉRIEUREMENT

CARLSON DE LA TINE, h, bai f., 2012, JUDOR DE ST CLAIR

MONTE 2014 : Agréé, S.A.R.L. LA BOSQUETTERIE - 14340 LE PRE D AUGE (☎ +332.31.48.14.00)

7 juments saillies, 3 pleines, 4 résultats inconnus

FANTOMAS DE RIBON, m., alezan, DAME MARIE

FEELING LONGANE, m., bai, TECHNIQUE DE LAUME

FRENCH BOY D'ERMAC, m., alezan, INFANTE DES FORETS

MONTE 2015 : même lieu, 15 juments saillies

SAIGON ROUGE (sfb), bai 2006 ÉLEVÉ DANS LA MANCHE - S.C.E.A. HARAS DES ROUGES

par PAPILLON ROUGE (sfa) et SCEVOLLLIA (ps) par DOM PASQUINI (ps) et LAURIE (ps) par PREMIER VIOLON (ps)

ISO 159 (14) **JSO** 6 **BSO** +13 (0,56) Entré au haras en **2011 - 11** produits immatriculés (11 SF)

MONTE 2014 : Agréé, M. FRANCOIS LEVY - 21140 SEMUR EN AUXOIS (☎ +333.80.97.37.30)

15 juments saillies, 7 pleines, 8 résultats inconnus

FAHRENHEIT DU TERROIR, m., bai, THAIS DU TERROIR

FANNY GALOTIERE, f., alezan, URANIE GALOTIERE

FAUSTINE HOY, f., alezan, MA JOIE DE THURIN

FIDJA HOY, f., bai, IYE POMMEREAU

FOSCA HOY, f., alezan, JASMINE DES FONTENIS

FRISCO HOY, m., bai, NORVEGEN (DE)

MONTE 2015 : même lieu, 6 juments saillies

MONTE 2016 : même lieu

Propriétaire : M. FRANCOIS LEVY - HARAS DE VULSAIN - 21140 SEMUR EN AUXOIS (☎ +333.80.97.37.30)

SALTO DE L'ISLE (sfa), bai f. 2006 ÉLEVÉ DANS LA MANCHE - M. PATRICK CLEROT

par HURLEVENT DE BREKA (sfa) et OTTES DE L'ISLE (sfa) par QREDO DE PAULSTRA (sfa) et OTTES (sfa) par STARTER (sfa)

ISO 126 (12) **JSO** 5 **BSO** +12 (0,70) Entré au haras en **2009 - 124** produits immatriculés (121 SF), 12 indicés en SO, 2 indicés en CC, 1 indicé en DR

PRODUITS ÉTALONS

BIG BOY DU BARY, 2011

BIRKAM DE TANOE, 2011

PRODUIT NON PARU ANTÉRIEUREMENT

CORVADO SAINT GERMAIN, m, bai, 2012, GALLEN DE LESQUEN

MONTE 2014 : Agréé, Mme MARINA STORGATO - 50250 MONTGARDON (☎ +332.33.46.02.22)

12 juments saillies, 11 pleines, 1 résultat inconnu

FADO MALPAS, m., bai, PLEIADE MERZE

FAKIR DES DESERTS, m., bai, GAZELLE DES DESERTS

FALKO MALPAS, m., bai, JAMILA DU BEUVRON

FILOU DU MANOIR, m., bai, QUALEVA DU MANOIR

FLASH DU BARY, m., alezan, UUTIVORY GB (NL)

FLORA D'ORANGERIE, f., bai, NONETTE DU PONT

FOL AVRIL DU BARY, m., bai, SANTANA VAN DE BOCHTEN (NL)

MONTE 2015 : même lieu, 7 juments saillies

SALTO DES NAUVES (sfa), alezan 2006 ÉLEVÉ EN DORDOGNE - M. ETIENNE POILLION

par DOLLAR DELA PIERRE (sfa) et BALADINE DU MESNIL (sfa) par LE SARTILLAIS (sfa) et REINE DU MESNIL II (sfa) par LE PLANTERO (sfa)

ISO 149 (15) **JSO** 6 **BSO** +23 (0,60) Entré au haras en **2012 - 18** produits immatriculés (11 SF)

MONTE 2014 : Agréé, S.A.R.L. HARAS DES COUDRETTES - 14270 LE MESNIL MAUGER

7 juments saillies, 5 pleines, 2 résultats inconnus

FAFIR DES NAUVES, f., alezan, OPALE DES NAUVES

FASHION STAR, m., gris, TRENDY STAR

FLAMME DU BOS, f., alezan, LIOUBA DE L'ELFE

FRAGRANCE DES NAUVES, f., alezan, KISSMI DES NAUVES

FRENCHY DU JARRY, m., alezan, KERLONE DE LA GERES

MONTE 2015 : Agréé, Mme EMMANUELE PERRON PETTE - 14270 LE MESNIL MAUGER (A +332.31.61.95.35)

1 jument saillie

MONTE 2016 : même lieu

Propriétaire : S.A.R.L. HARAS DES COUDRETTES - LES COUDRETTES - 14270 LE MESNIL MAUGER

Castré en 2013

SAM DU CHALLOIS (sfb), bai 2006 ÉLEVÉ EN L'EURE-ET-LOIR - M. GUY BRU

par QUAPRICE BOIMARGOT QUINCY (DE) (holst) et HEVE DU CHALLOIS (sfa) par ADAM IV (sfa) et PHILO (sfa) par ERIOSO (sfa)

ISO 154 (15) **JSO** 5 **BSO** +15 (0,58) Entré au haras en **2012 - 12** produits immatriculés (12 SF)

MONTE 2014 : Agréé, S.A.S. GENES DIFFUSION - 59500 FRAIS MARAIS (A +333.27.99.29.29)

14 juments saillies, 10 pleines, 4 résultats inconnus

FAN DE TOI MONTDESIR, m., alezan, PAOLA DU BRIO

FANTOMETTE GOLLERIE, f., bai, KELINA DE DIP

FARANDOLE DU BIDOU, f., alezan, QUARENE MANCIAISE

FAYMOUSS DE LA SOURCE, f., bai, MOUSSE DE LA RONCIERE

FETYCHE DE PREJEUX, m., bai, IROISE DES DEVINS

FIRSTLADY DELA SOURCE, f., bai, NATIVE D'ELLE

FOXTROT DE LA ROSE, m., alezan, MELODY DE LA ROSE

FREE MAN DU BANNEY, m., bai, LADY DU BANNEY

FRIMEUR DE LA SOURCE, m., bai, NORKA DE REVEL

MONTE 2015 : même lieu, 5 juments saillies

SAMBERTINO (NL) (kwpn), baipie 1993 ÉLEVÉ AUX PAYS-BAS - KWPN numéro 939849 - M. B.J. KLINGENBERG

par SAMBER (kwpn) et ILLUSTRATA (oes) par WELLINGTON (NL) (kwpn) et DAMORETTE (oes) par HECTOR DU MANOIR (sfa)

Entré au haras en **2007 - 4** produits immatriculés (1 SF), 1 indicé en SO, 2 indicés en DR

MONTE 2014 : Agréé, Haras DU L.H. - 53100 CONTEST

1 jument saillie, 1 pleine

FIDJI FLEURI, f., bai f., ROSANA FLEURI

SAN AMOUR (DE) (old), noipan 2004 ÉLEVÉ EN ALLEMAGNE - VZOP numéro 330231804 - MME BRITTA BUDEUS WIEGERT

par SANDRO HIT (DE) (old) et PUPPENFEE (old) par PLAISIR D'AMOUR (old) et ARIOLA (old) par FIGARO (DE) (old)

BDR +19 (0,69) Entré au haras en **2007 - 89** produits immatriculés (16 SF), 6 indicés en SO, 2 indicés en CC, 17 indicés en DR, 1 présenté en hunter

PRODUITS ÉTALONS

SPECIAL AGENT AMOUR (DE), (rhdl), 2008

ADDICT DE MASSA, (cpd), 2010

MONTE 2014 : Étranger, LIEU D'ELEVAGE EN ALLEMAGNE - ALLEMAGNE

6 juments saillies, 5 pleines, 1 résultat inconnu

FAIR PLAY DU SOLEIL, m., bai, ILDA DE DUCEY

MONTE 2015 : Agréé, M. JEAN-CLAUDE FERRAND - 53100 CONTEST (A +332.43.00.28.45)

10 juments saillies

SANDRO (NL) (kwpn), bai f. 2000 ÉLEVÉ AUX PAYS-BAS - KWPN numéro 10508 - FAM. ZEGERS

par SANDRO HIT (DE) (old) et PRETTIFY (kwpn) par FLEMMINGH (NL) (kwpn) et JOLLIFICATION (kwpn) par AHORN (NL) (kwpn)

BCC +17 (0,56) **IDR** 131 (15) **BDR** +20 (0,90) Entré au haras en **2005 - 343** produits immatriculés (109 SF), 58 indicés en SO, 24 indicés en CC, 73 indicés en DR, 1 présenté à l'attelage, 13 présentés en hunter

MEILLEURS PRODUITS INDICÉS

APHRODITE DU FAYARD (BE), (sbs), f., 2006, **IDR** 145 (13)

BIOLITA DN (NL), (kwpn), f., 2006, **IDR** 148 (14)

TACOMA D'HORSET, (sfb), f., 2007, **ICC** 144 (15) **JCC** 6

PRODUITS ÉTALONS

TAO DE JADE, (sfb), 2007, **ICC** 122 (12) **JCC** 4 **BDR** +4 (0,43) - Castré en 2011

TIGAN DE LA BAR, (sfb), 2007

ULRICK DE LA FONTAINE, (sfb), 2008

UNIQUE DIDO, (cs), 2008

SHEITAN DU CHENE Z, (z), 2009 - Castré en 2013

PRODUITS NON PARUS ANTÉRIEUREMENT

ELFIE, f, bai, 2014, TEQUILLA DES FAMENNES (BE)

EMERODE DU MARAIS, m, noipan, 2014, PERLE DE LA COLNERIE

ENGLAND, f, bai f., 2014, MAGIE DE LA FOLIE

MONTE 2014 : Agréé, M. BENOIT BURBAN - 61360 VIDAI

68 juments saillies, 18 pleines, 3 vides, 47 résultats inconnus

FANDREO DE LA BLANCHE, m., noipan, UNE FEE DE BLANCHE

FANTASME DE LIGES, f., bai, UNE D'ISE

FAUVE D'ELOISE, m., bai, DESTINY LH (GB)

FEE DE JALLON, f., noipan, KENZY MELANQUIERE

FEIDJ DU CENTAURE, f., bai, WHY NOT D'ELITE (NL)

FELJOA DE CARBONNIES, f., bai, QUIARA MENJOULET

FENOMENE DE VILLERS, m., bai f., ISA BELL (DK)

FIDJI D'AINZARTEA, f., bai, CONTESSA AZUR

FIGARI DES GODINAUDS, m., bai, PENNYLANE LERCHENBERG

FLADELPHIADESSABLONS, f., bai, UTOPIE DES SABLONS

FIRST DE LA PRISE, f., bai, QUARLINE DU SEMINAIRE

FLICKA DE TREIZEVENTS, f., bai, SARONJA (NL)

FRAONI MING CHU XY, f., bai f., DAISY DE TESSY

MONTE 2015 : même lieu, 65 juments saillies

SANDRO BOY (DE) (old), bai 1993 ÉLEVÉ EN ALLEMAGNE - VZOP numéro 330887393 - M. RUDOLF MEYER

par SANDRO (DE) (holst) et WIADORA (old) par GRANNUS (han) et WALIDE (old) par ARGENTINUS (DE) (han)

BSO +17 (0,85) Entré au haras en **2004 - 125** produits immatriculés (59 SF), 50 indicés en SO, 3 indicés en CC, 3 indicés en DR, 11 présentés en hunter

MEILLEURS PRODUITS INDICÉS

RAMOUNCHO DE GREE, (sfb), m., 2005, **ISO** 152 (14) **JSO** 6

SALVATORE (DE), (han), m., 2007, **ISO** 145 (15)

UNSER DE COURTENAIN, (sfa), f., 2008, **ISO** 140 (14) **JSO** 6

PRODUITS ÉTALONS

TINY BOY (DE), (old), 2004, **ISO** 136 (13) **BSO** +18 (0,59)

ALAIN (NL), (kwpn), 2005, **ISO** 128 (15) **BSO** +12 (0,57)

FANTOMAS DE MUZE (BE), (bwp), 2005 **BSO** +17 (0,41)

TZAR DE COURTENAIN, (sfa), 2007 **BDR** +2 (0,42)

USANDRO TILIA DERLENN, (wpb), 2008

PRODUITS NON PARUS ANTÉRIEUREMENT

ECCETERA DELORME, f, bai, 2014, ASIA DELORME

ELECTRA DELORME, f, bai f., 2014, ASIA DELORME

SANTANDER H (DE) (old), bai 1993 ÉLEVÉ EN ALLEMAGNE - VZOP numéro 330915693 - M. KERSTIN SIEMON

par SANDRO (DE) (holst) et CALIFORNIA (h) par CONTENDER (DE) (holst)

Entré au haras en **2007 - 104** produits immatriculés (57 SF), 19 indicés en SO, 4 indicés en CC, 4 indicés en DR, 2 partants en endurance, 2 présentés en hunter

PRODUITS ÉTALONS

BELZAIR BLUES, (aa), 2011
BRENUIS BLUES, (aa), 2011 - Castré en 2015

PRODUIT NON PARU ANTÉRIEUREMENT

ELIA DE THOIRAS, f, bai f., 2014, MILADY DU BOIS DIEUX

MONTE 2014 : Agréé, M. ALEXANDRE AYACHE - 06450 LANTOSQUE (☎ +334.95.03.11.20)

2 juments saillies, 1 pleine, 1 résultat inconnu

FOREVERNIGHT BLUES, m., bai, OVERNIGHT BLUES

SARANTOS (NL) (kwpn), bai 1999 ÉLEVÉ AUX PAYS-BAS - KWPN numéro 9906211 - M. L. BAAS

par EMILION (NL) (kwpn) et HAROOM T (se) par LAROME (DE) (holst) et ARFARNMIRA (se) par RAMIRO (DE) (holst)

ISO 154 (09) BSO +14 (0,60) Entré au haras en **2012 - 20** produits immatriculés (14 SF), 3 indicés en SO, 2 indicés en CC, 1 présenté en hunter

PRODUITS NON PARUS ANTÉRIEUREMENT

DAREDEVIL JD, m, bai, 2013, U CALIONID (DE)

DREAM DES BOIS, m, bai, 2013, MELO DESBOIS

MONTE 2014 : Agréé, M. BENJAMIN CROISIER - 88170 GEMMELAINCOURT

10 juments saillies, 7 pleines, 3 résultats inconnus

FAROS DE CASTILLE JD, m., gris, U CALIONID (DE)
FIRST DE MAIDIERES, m., alezan, QUAYA DE PONTIGNY
FIRST STAR DE GRIMON, f., bai, QUELLISTAR DE MONTSEC

FOLAVOINE RORTHEY, f., bai, THEMIS DE CASTILLE
FUN LIBERTE, m., al brn, TINKA DE L'ILLON

MONTE 2015 : même lieu, 11 juments saillies

SCAREFACE DE MARS (sfa), bai 2006 ÉLEVÉ DANS L'ORNE - S.A.R.L. HARAS DES M

par DOLLAR DELA PIERRE (sfa) et QERLY CHIN (BE) (bwp) par CHIN CHIN (DE) (holst) et KERLY (se) par PACHAT II (sfa)

ISO 130 (14) JSO 5 BSO +20 (0,75) Entré au haras en **2010 - 148** produits immatriculés (137 SF), 20 indicés en SO, 1 indicé en CC, 1 partant en endurance

PRODUITS ÉTALONS

BACUS DE MAUCOURT, 2011
BRASHEN DE PARGADE, 2011 **BSO +3 (0,47)** - Castré en 2014

PRODUIT NON PARU ANTÉRIEUREMENT

BIRDY DELACONTREE, f, bai, 2011, OCRE DE FORGERIE

MONTE 2014 : Agréé, S.A.R.L. HARAS DES M - 61200 AUNOU LE FAUCON (☎ +332.33.36.53.66)

2 juments saillies, 1 pleine, 1 résultat inconnu

FORMULA ONE, f., bai, MAGA DES LYS

MONTE 2015 : même lieu

MONTE 2016 : même lieu

Propriétaire : S.A.R.L. HARAS DES M - LE HARAS M - 61200 AUNOU LE FAUCON (☎ +332.33.36.53.66)

SCENDIX (DE) (han), noir 2003 ÉLEVÉ EN ALLEMAGNE - VHW numéro 316103703 - M. GUDRUN WENZEL

par STAKKATO (DE) (han) et DIXIE (han) par DINAR (DE) (han) et PINIE (han) par PIKÖER (DE) (han)

BSO +2 (0,42) Entré au haras en **2009 - 36** produits immatriculés (22 SF), 4 indicés en SO, 1 partant en endurance

PRODUIT ÉTALON

HUNTERS SCENDRO (DE), (han), 2007

MONTE 2014 : Étranger, LIEU D'ELEVAGE EN BELGIQUE - BELGIQUE

3 juments saillies, 3 pleines

FIDELITE DU CLOS, f., bai, GHANA DE LESMEN

FRIMEUR D'EDORAS, m., bai, NINON D'ANADE

MONTE 2015 : Agréé, Mme CLAIRE BRESSON - 91480 VARENNES JARCY (☎ +331.69.00.21.35)

3 juments saillies

SCHERIF D'ELLE (sfa), bai 1984 ÉLEVÉ DANS LA MANCHE - M. ALEXIS PIGNOLET

par JALISCO B (sfa) et ALTESSE D'IRA (sfa) par PRINCE DU CY (sfa) et IRA par GALVESTON (tf)

ISO 168 (96) JSO 6 BSO +4 (0,97) BCC +4 (0,56) Entré au haras en **1989 - 287** produits immatriculés (278 SF), 218 indicés en SO, 20 indicés en CC, 12 indicés en DR, 2 partants en endurance, 37 présentés en hunter

MEILLEURS PRODUITS INDICÉS

CABRI D'ELLE, (sfa), m., 1990, **ISO 166 (09) JSO 6 ESO**
CAPRICE D'ELLE II, (sfa), m., 1990, **ISO 168 (00) JSO 6**
DAHLIA MANCIAISE, (sfa), f., 1991, **ISO 164 (99) JSO 6**
DRAGON DU VALON, (sfa), h., 1991 **ESO**
FIDJI D'ELLE, (sfa), h., 1993 **ESO**
FURIO DE VIMA, (sfa), h., 1993, **ISO 146 (01) JSO 6 ESO**
GORKY ROUGE, (sfa), m., 1994, **ISO 140 (02)**
GRAND COEUR D'ELLE, (sfa), h., 1994, **ISO 143 (03) JSO 4 ESO**
GRIOTTE D'ELLE, (sfa), f., 1994 **ESO**
ICARE D'ELLE, (sfa), h., 1996 **ESO**

JIPSIAN DE TALREST, (sfa), m., 1997, **ISO 142 (08) ESO**
KATIA DU PRE, (sfa), f., 1998, **ISO 146 (05)**
KING CAEL, (sfa), h., 1998, **ISO 140 (07)**
LUMIERE D'AVRIL, (sfa), f., 1999, **ISO 145 (14) JSO 6**
MILORD D'ELLE, (sfa), m., 2000, **ISO 143 (09)**
MIRAGE D'ELLE, (sfa), m., 2000, **ICC 159 (12)**
NIPPON D'ELLE, (sfa), m., 2001, **ISO 172 (12) JSO 6**
NOUGAT DU VALLET, (sfa), h., 2001, **ISO 180 (13) JSO 6**
OBI WANE KENOBOY, (sfa), h., 2002, **ISO 145 (09) JSO 4**

PRODUITS ÉTALONS

CABRI D'ELLE, (sfa), 1990, **ISO 166 (09) JSO 6 ESO BSO +7 (0,87)**
CAPRICE D'ELLE II, (sfa), 1990, **ISO 168 (00) JSO 6 BSO +6 (0,86)** - Mort en 2005
DRAGON DU VALON, (sfa), 1991, **ISO 128 (98) JSO 4 ESO** - Castré en 2001
NIPPON D'ELLE, (sfa), 2001, **ISO 172 (12) JSO 6 BSO +19 (0,87)**

MONTE 2014 : Agréé, S.C.E.A. HARAS D'ELLE - 50680 MOON SUR ELLE (☎ +332.33.56.66.65)

1 jument saillie, 1 pleine

FILOU D'ANGE, m., bai, PERLE D'ANGE

MONTE 2015 : même lieu, 4 juments saillies

SEABEA SWEET D'OR (sfa), bai 2006 ÉLEVÉ EN ILLE-ET-VILAINE - M. HUBERT LEBRUN

par ELF D'OR (sfa) et NAVAJOS D'OR (sfa) par QUIDAM DE REVEL (sfa) et CHEYENNE D'OR (sfa) par MUGUET DU MANOIR (sfa)

ISO 138 (15) JSO 5 BSO +18 (0,58) Entré au haras en **2010 - 39** produits immatriculés (37 SF)

PRODUITS NON PARUS ANTÉRIEUREMENT

EDEEN D'OR, f, bai, 2014, QUIPANE D'OR
ELANE D'OR, f, bai, 2014, NIRVANA DE PLEVILLE

EMOTION D'OR, f, bai, 2014, FL'OR II

MONTE 2014 : Agréé, S.C.E.A. LEBRUN ECURIE D'OR - 35350 ST MELOIR DES ONDES (☎ +332.99.89.11.69)

8 juments saillies, 6 pleines, 2 vides

FUNNY GIRL DU GOLFE, f., bai, UNITED DU GOLFE

MONTE 2015 : même lieu, 12 juments saillies

SECRET SINGER (ps), noipan 1999 ÉLEVÉ DANS L'ORNE - PETRA BLOODSTOCK AGENCY LTD

par SINGSPIEL (IE) (ps) et SECRET DANCER (ps) par FABULOUS DANCER (US) (ps) et SECRETIVE (ps) par SECRETARIAT (US) (ps)

Gagnant en Plat Entré au haras en **2004 - 160** produits immatriculés (2 SF), 2 indicés en SO, 1 indicé en CC, 3 indicés en DR, 31 gagnants en CP (dont 7 en plat PS, 24 en plat SF), 37 gagnants en CO, 1 partant en endurance

MONTE 2014 : Agréé, M. PHILIPPE THIRIET - 03220 SORBIER

51 juments saillies, 32 pleines, 19 résultats inconnus

FUNKY FREDDIE, f., bai, GARIE DLATUILERIE

MONTE 2015 : Agréé, M. PHILIPPE THIRIET - 58340 CERCY LA TOUR

14 juments saillies

SHALOUBET EYGALIERES (sfa), bai 2006 ÉLEVÉ DANS LES BOUCHES-DU-RHONE - S.C.E.A. LE ROUCAS D'EYGALIERES

par BALOUBET DU ROUET (sfa) et IVOIRE DU TERTRE (sfa) par HAND IN GLOVE (US) (ps) et SULTANE DU TERTRE (sfa) par HIPPOMENE (sfa)

BSO +4 (0,51) **ICC** 141 (14) **JCC** 6 Entré au haras en **2013 - 4** produits immatriculés (4 SF)

MONTE 2014 : Agréé, S.C.E.A. LE ROUCAS D'EYGALIERES - 13670 ST ANDIOL

4 juments saillies, 3 pleines, 1 résultat inconnu

FINE EYGALIERES, f., bai, SERENA MAIL

FRISBEE DU DONJON, m., bai, MAGIE DU DONJON

MONTE 2015 : même lieu, 1 jument saillie

SHAMAN DU YAM'S (aacr), bai 2006 ÉLEVÉ DANS LE PAS-DE-CALAIS - M. YVES SIDLAREWICZ et Mme ANNE-MARIE SIDLAREWICZ

par KAFKA BRUNEMONT (sfa) et MAESTRIA DE HERE (sfa) par URBAIN DU MONNAI (sfa) et LAURENTIDES (aa) par FARITCHOU (aa)

ISO 147 (13) **JSO** 5 **BSO** +18 (0,56) Entré au haras en **2012 - 9** produits immatriculés (5 SF)

MONTE 2014 : Agréé, S.A.R.L. HARAS DES PRINCES - 62730 LES ATTAQUES (☎ +333.21.85.01.53)

11 juments saillies, 4 pleines, 1 vide, 6 résultats inconnus

FACETIE TOURNERIE, f., bai, UNE SOURCE TOURNERIE

FESTINA MONDETTES, f., alezan, INES DE COMBORD

MONTE 2015 : même lieu, 3 juments saillies

SHAMPAGNE BATILLY (sfb), bai 2006 ÉLEVÉ DANS L'YONNE - M. JEAN-CLAUDE VIOLET

par QUAPRICE BOIMARGOT QUINCY (DE) (holst) et ONLY YOU DE BATILLY (sfa) par BURGGRAAF (DE) (holst) et KIM DE BATILLY (sfa)

par CABDULA DU TILLARD (sfa)

ISO 146 (15) **BSO** +21 (0,61) Entré au haras en **2010 - 2** produits immatriculés (2 SF), 1 indicé en SO

MONTE 2014 : Agréé, CECNA - 89400 MIGENNES (☎ +333.86.92.36.50)

1 jument saillie, 1 pleine

FAMILY BATILLY, f., gris, ODE DU CHALLOIS

SHOUPPYDAM DES HORTS (sfa), bai 2006 ÉLEVÉ EN CHARENTE-MARITIME - M. HENRI MAUDET et M. THIERRY MAUDET

par QUIDAM DE REVEL (sfa) et FLORYPSO DES HORTS (sfa) par LE TOT DE SEMILLY (sfa) et RASIA DE LA FORGE (aa) par UNICOL'OR (aa)

ISO 120 (10) **JSO** 4 **BSO** +9 (0,77) Entré au haras en **2009 - 262** produits immatriculés (215 SF), 24 indicés en SO, 2 indicés en CC, 2 indicés en DR, 1 partant en endurance, 1 présenté en hunter

PRODUITS ÉTALONS

ACAJOU ROI DU MONCET, 2010

AS DU LAK, (oc), 2010

CASTING DE PI, 2012

PRODUITS NON PARUS ANTÉRIEUREMENT

DREAM DE CEDRILHAC, f., bai, 2013, QUOMANECCI

ELLIOT DE LA PLANE, m., bai, 2014, PANZER DE PRIVAGE

ESCAPADE DU DAUPHIN, f., bai, 2014, OUDZI DE FALERE

ETINCELLE DE HUS, f., bai, 2014, L TEXAS (DE)

MONTE 2014 : Agréé, S.A.R.L. HARAS DE HUS - 44390 PETIT MARS (☎ +332.40.72.38.38)

11 juments saillies, 7 pleines, 2 vides, 2 résultats inconnus

FAKIR DE LA LOGE, m., bai, ROSE DE LA LOGE

FANATIC DE MAUGNY, f., alezan, KLARINE VULPUS

FELIX DE PALLIERES, m., bai, KOLINE DE MONTAGNAC

FIRST BAYA DEMORLIERE, f., alezan, OBAYA

FIRSTLOVEDECEDRILHAC, f., bai, QUOMANECCI

FYLAE DU RONDEAU, f., bai, LEINA DE L'OUANNE

MONTE 2015 : même lieu, 2 juments saillies

SILVER KING D'AZUR (sfb), bai 2006 ÉLEVÉ DANS LES BOUCHES-DU-RHONE - E.A.R.L. HARAS D' AZUR

par JUMPY DES FONTAINES (fsf) et ODE PIERREVILLE (sfa) par CONCORDE (NL) (kwpn) et GALAXIE PIERREVILLE (sfa) par JALISCO B (sfa)

ISO 128 (15) **JSO** 4 **BSO** +17 (0,59) Entré au haras en **2010 - 30** produits immatriculés (29 SF), 1 indicé en SO

MONTE 2014 : Agréé, M. FRANCOIS XAVIER GOOSSE - 02220 BRAINE (☎ +339.64.33.32.39)

5 juments saillies, 3 pleines, 2 résultats inconnus

FARENHEIT DU MAS, m., bai, LUNE DE MAY

FILL IN DE VAUCLERC, m., bai, UNE LYS D'HAMMER

FREEBIRD DU MAS, m., alezan, LUNA DE BOISSOLEIL

MONTE 2015 : même lieu, 4 juments saillies

MONTE 2016 : Agréé, E.A.R.L. HARAS D' AZUR - 13150 TARASCON (☎ +334.90.91.45.95)

Propriétaire : M. FRANCOIS XAVIER GOOSSE - 14 AVENUE ST REMY - 02220 BRAINE (☎ +333.26.48.09.28)

SILVIO (DE) (old), bai f. 1987 ÉLEVÉ EN ALLEMAGNE - VZOP numéro 330874187 - M. PAUL SCHOCKEMOHLER

par SANDRO (DE) (holst) et GELBKATZE (old) par GEPARD (han) et RHODEDENDRON (DE) (old) par BALLYBOY (GB) (ps)

BSO +8 (0,86) **BDR** +10 (0,63) Entré au haras en **2007 - 134** produits immatriculés (4 SF), 40 indicés en SO, 1 indicé en CC, 8 indicés en DR, 10 présentés en hunter

MEILLEURS PRODUITS INDICÉS

STERNSTUNDE (DE), (old), f., 1993, **ISO** 167 (03)

SCAMPANO (DE), (han), h., 1998, **ISO** 152 (12)

PRODUITS ÉTALONS

SIR SHUTTERFLY (DE), (han), 2002 **BSO** +9 (0,70)

INDIANA JONES SGH (IT), (si), 2009

MONTE 2014 : Agréé, Dr. Vét. FREDERIC NEYRAT - 01360 BELIGNEUX (☎ +334.72.25.77.92)

16 juments saillies, 7 pleines, 1 vide, 8 résultats inconnus

FALL IN LOVE D'ELFE, m., bai, NUIT D'ELFE
FANTASIA D'ETE, f., alezan, RAY BANN D'ETE

FEELING DE LACLARENCE, m., alezan, JENNY D'ECRY
FIDELE DE L'ARTOIS, f., alezan, VIOLETTE DE L'ARTOIS

MONTE 2015 : Agréé, S.A.R.L. HARAS DES PRINCES - 62730 LES ATTAQUES (☎ +333.21.85.01.53)

11 juments saillies

Mort en 2016

SIR SHUTTERFLY (DE) (han), bai f. 2002 ÉLEVÉ EN ALLEMAGNE - VHW numéro 310303302 - M. UWE DREESMANN

par SILVIO (DE) (old) et FAMM (han) par FORREST (DE) (ps) et GALANA (han) par GARDESTERN (han)

BSO +9 (0,70) Entré au haras en **2007 - 42** produits immatriculés (25 SF), 21 indicés en SO, 3 indicés en CC, 1 indicé en DR, 3 présentés en hunter

MILLEUR PRODUIT INDICÉ

VALENTINUS DE RIMA, h., 2009, **ISO** 141 (15) **JSO** 6

PRODUIT NON PARU ANTÉRIEUREMENT

UKEMI AMADEUS, f, bai, 2008, OURASIA DE KERFRAVAL

MONTE 2014 : Agréé, E.U.R.L. THE STALLION COMPANY - 12000 RODEZ

1 jument saillie, 1 pleine

FIT TO FLY D'ACHRAM, f., bai, GEMINY DU TERRAL

MONTE 2015 : même lieu, 2 juments saillies

SIRE JAG DE COURTHOE (sfa), bai 2006 ÉLEVÉ DANS LE CALVADOS - E.A.R.L. DU HOULLEY

par JAGUAR MAIL (sfa) et BETINA DU HOULEY (sfa) par MISTER SARTILLY (sfa) et STARLETE DU HOULEY (sfa) par NIGHT AND DAY (ps)

ISO 137 (15) **JSO** 5 **BSO** +14 (0,67) Entré au haras en **2009 - 29** produits immatriculés (18 SF), 8 indicés en SO, 1 indicé en CC

PRODUIT NON PARU ANTÉRIEUREMENT

BLAGUE D'EGLEFIN, h, bai, 2011, QUELIDEE DE LA COUDRE

SIRYUS DE BAVOZ (sfa), bai 2006 ÉLEVÉ EN SAVOIE - Mme HELENE LIVINGSTONE LEARMONTH

par ARGENTINUS (DE) (han) et HOTTONIE (sfa) par ROX DE LA TOUCHE (sfa) et LOIDIE (sfa) par GERONIMO D (sfa)

ISO 131 (12) **JSO** 6 **BSO** +13 (0,74) Entré au haras en **2010 - 124** produits immatriculés (117 SF), 18 indicés en SO

PRODUITS ÉTALONS

BELEM D'ENCARA, 2011

BOLERO DE VAN DYCK, 2011

PRODUIT NON PARU ANTÉRIEUREMENT

CALYPSO DES EYGAUDS, m, bai, 2012, LAIDY DES EYGAUDS

MONTE 2015 : Agréé, M. PASCAL GENDRON - 10000 TROYES

1 jument saillie

SISLEY DE LA TOUR VIDAL (BE) (sbs), alezan 2002 ÉLEVÉ EN BELGIQUE - SBS numéro 36303

par OGANO SITTE (BE) (sbs) et LADY CALVARO (BE) (sfa) par CALVARO (DE) (holst) et FIDJI DES CHAMPS (sfa) par PLURIEL (sfa)

ISO 155 (11) **JSO** 4 **BSO** +15 (0,86) Entré au haras en **2006 - 149** produits immatriculés (97 SF), 57 indicés en SO, 2 indicés en CC, 3 présentés en hunter

PRODUIT ÉTALON

BLANCASS VAN DE RIB, 2011, **ISO** 106 (15) **BSO** +8 (0,45)

PRODUITS NON PARUS ANTÉRIEUREMENT

BALADIN DU BOIS ROND, h, bai, 2011, MYSTIC DU BOIS ROND

BOIS ROND, h, alezan, 2011, HISATYS DELATRIADE

MONTE 2014 : Agréé, Mme PAULE BOURDY DUBOIS - 03200 VICHY (☎ +334.70.31.78.39)

2 juments saillies, 1 pleine, 1 résultat inconnu

FLAQUE, f., alezan, IRKA DE BAUGY

MONTE 2015 : même lieu, 6 juments saillies

SIWING DE TRIAVAL (sfa), al bru 2006 ÉLEVÉ EN SEINE-ET-MARNE - S.C.E.A. HARAS DE TRIAVAL

par BON AMI (BE) (sbs) et DARLING DELATRIADE (sfa) par ALME (sfa) et MISS GRANDRIEUX (sfa) par SUNNY BOY DU MESNIL (sfa)

ISO 137 (12) **JSO** 6 **BSO** +12 (0,64) Entré au haras en **2010 - 29** produits immatriculés (25 SF), 5 indicés en SO, 1 indicé en CC, 1 présenté en hunter

PRODUITS NON PARUS ANTÉRIEUREMENT

EASY, f, alezan, 2014, BOOQUIE NIGHT

ESTHETE, m, bai, 2014, RADIANA

SKYROCK DU MILON (sfa), bai 2006 ÉLEVÉ DANS L'EUROPE - E.A.R.L. DU MILON

par DOLLAR DELA PIERRE (sfa) et HAVANE DES MIELLES (sfa) par VERDI (sfa) et SIRENE DES MIELLES (sfa) par STARTER (sfa)

ISO 138 (13) **JSO** 6 **BSO** +17 (0,60) Entré au haras en **2014 - 2** produits immatriculés (1 SF)

MONTE 2014 : Agréé, E.A.R.L. DU MILON - 27300 BERNAY (☎ +332.32.43.51.52)

2 juments saillies, 2 pleines

FIESTA DU MILON, f., bai, NOUVEL VAGUE DU LOZON

MONTE 2015 : même lieu, 1 jument saillie

SMATCH DE BLONDEL (sfa), alezan 2006 ÉLEVÉ DANS LA MANCHE - M. MICHEL RUEL

par CALVARO (DE) (holst) et MAPIERRE DE BLONDEL (sfa) par DOLLAR DELA PIERRE (sfa) et VERGONNE II (sfa) par PALADIN DES IFS (sfa)

ISO 151 (14) **JSO** 6 **BSO** +26 (0,61) Entré au haras en **2012 - 23** produits immatriculés (23 SF)

MONTE 2014 : Agréé, M. FRANCOIS LEVY - 21140 SEMUR EN AUXOIS (☎ +333.80.97.37.30)

12 juments saillies, 5 pleines, 7 résultats inconnus

FOR EVER HOY, m., bai, MELODIE DU CHATELIER

FORTUNA DE L'AU, f., bai cl, VESTA DE L'AU

FOSBURI ONE, m., alezan, REALITY ONE

FRIMEUR DE B'NEVILLE, m., alezan, JOIE DE B'NEVILLE

MONTE 2015 : même lieu, 3 juments saillies

MONTE 2016 : même lieu

Propriétaire : M. FRANCOIS LEVY - HARAS DE VULSAIN - 21140 SEMUR EN AUXOIS (☎ +333.80.97.37.30)

SNAIKE DE BLONDEL (sfa), alezan 2006 ÉLEVÉ DANS LA MANCHE - M. MICHEL RUEL

par CALVARO (DE) (holst) et OLYMPIC CHAMPEIX (sfa) par VONDEEN (sfa) et PARIADE DE PIERRE (sfa) par JALISCO B (sfa)

ISO 163 (15) **JSO** 6 **BSO** +27 (0,61) Entré au haras en **2011 - 17** produits immatriculés (17 SF)

MONTE 2014 : Agréé, CENTRE DE REPRODUCTION EQUINE DE BACQUEVILLE - 76730 BACQUEVILLE EN CAUX (☎ +332.35.83.23.44)
5 juments saillies, 4 pleines, 1 résultat inconnu
FAIR PLAY DE DEZE, f., bai, PRIMA DE THELEME

SOLIMAN (DE) (han), noipan 2005 ÉLEVÉ EN ALLEMAGNE - VHW numéro 310002505 - M. KERSTIN ALBERS BUEKER
par SANDRO HIT (DE) (old) et DANEVA (han) par DONNERHALL (DE) (old) et ALHAMBRA (han) par ALABASTER (DE) (han)
IDR 153 (13) BDR +33 (0,83) Entré au haras en **2008 - 210** produits immatriculés (54 SF), 12 indicés en SO, 7 indicés en CC, 36 indicés en DR

PRODUITS ÉTALONS

SOLIMAN TADJOURA Z, (z), 2009
ALEJANDRO D'YSEL, (oc), 2010 **BDR +11 (0,47)**

PRODUITS NON PARUS ANTÉRIEUREMENT

ELLE EST BELLE KEZEG, f., bai, 2014, POUPETTE DE KERMORVAN

ERISTOF OF SUN, m., bai f., 2014, MAY BE OF SUN

MONTE 2014 : Agréé, S.A.R.L. HARAS DE HUS - 44390 PETIT MARS (☎ +332.40.72.38.38)

21 juments saillies, 10 pleines, 1 vide, 10 résultats inconnus

FANTAZIA DES AULNES, f., al bru, DAZZLING GOLD VD KEMPENHO
(BE)

FIRENZE DU PRESARD, f., alezan, IDOLE DE LAUTURE

FEE DES LOGES, f., al bru, JODIE DE PAIL

FLEUR DE LYS LTP ST, f., noipan, DONAUMELODIE V KLOSTERHOF
(DE)

FERGAL TOSTA, m., bai, PANTHER

FOLIMAN DE VITRAC, m., alezan, TALIBEE

MONTE 2015 : même lieu, 26 juments saillies

SPECIAL MEMORIES (US) (trak), gris 1986 ÉLEVÉ AUX ETATS UNIS D'AMERIQUE - ATA numéro 0 - MME DOROTHY ROWLAND
par ABDULLAH (CA) (trak) et KLUWALL (US) (ps) par CORNWALL (US) (ps) et KLUTASSEN (US) (ps) par RUSTOM SIRDAR (GB) (ps)
Entré au haras en **1999 - 25** produits immatriculés (5 SF), 3 indicés en SO, 3 indicés en CC, 1 indicé en DR

MONTE 2014 : Agréé, M. BERNARD PIERRE LE COURTOIS - 61390 BRULLEMAIL (☎ +332.33.28.42.56)

1 jument saillie, 1 pleine

FIANARANTSOA DECHATAY, f., gris, PHEBE GRANDBOIS

SPIRIT OF SEMILLY (sfa), bai 2006 ÉLEVÉ DANS LA MANCHE - M. RICHARD LEVALLOIS

par DIAMANT DE SEMILLY (sfa) et AMOUR DE CHANTEPIE (sfa) par JEROBOAB (sfa) et REINE DE CHANTEPIE (sfa) par URIEL (sfa)

ISO 141 (14) JSO 6 BSO +19 (0,66) Entré au haras en **2010 - 35** produits immatriculés (34 SF), 6 indicés en SO

MONTE 2014 : Agréé, S.C.E.A. LEVALLOIS RICHARD - 50680 COUVAINS (☎ +332.33.05.31.44)

11 juments saillies, 8 pleines, 3 résultats inconnus

FIRST LADY DE TOSAS, f., noipan, PIALINA DE LOJOU

FLOYD D'EPFIG, m., bai, CORDINA (DE)

FLEUR DE VIE, f., bai, ALIXE DE VIE

FUNLESS DE LYONS, m., bai f., UNLESS DE LYONS

FLORE D'ANGE, f., bai, L'OR DES ETANGY

FURIOSO DES PIRES, m., noir, KALIBRA DES PIRES

MONTE 2015 : même lieu, 3 juments saillies

SPOTLIGHT Z (DE) (han), noir 1999 ÉLEVÉ EN ALLEMAGNE - VHW numéro 312342899 - MME BARBARA SCHAEFER

par STAKKATO (DE) (han) et GWENDOLYN (han) par GRAF GRANNUS (DE) (han) et WERGA (han) par WERTHER (DE) (han)

ISO 143 (10) BSO +12 (0,76) IDR 110 (12) BDR +12 (0,53) Entré au haras en **2007 - 32** produits immatriculés (17 SF), 20 indicés en SO, 6 indicés en CC, 3 indicés en DR, 6 présentés en hunter

MEILLEUR PRODUIT INDICÉ

VAYA DE LACKE, f., 2009, **ISO 140 (15) JSO 6**

MONTE 2014 : Agréé, E.A.R.L. HARAS DE LACKE - 14130 ST BENOIT D HEBERTOT (☎ +339.63.04.34.97)

1 jument saillie, 1 pleine

FALKONE DE LACKE, m., bai, POKARA DU BOIS

MONTE 2015 : même lieu, 1 jument saillie

MONTE 2016 : même lieu

Propriétaire : M. FREDERIC PIERRE - MAS ARNAUD - 7458 RN 453 - 13280 RAPHELE LES ARLES

STAKKATO (DE) (han), bai 1993 ÉLEVÉ EN ALLEMAGNE - VHW numéro 319684593 - M. AUGUST MEYER

par SPARTAN (han) et PIA (han) par PYGMALION (oes) et GOLDFEDER (han) par GOLDSTERN (han)

BSO +14 (0,87) BDR +7 (0,44) Entré au haras en **2004 - 121** produits immatriculés (16 SF), 52 indicés en SO, 1 indicé en CC, 5 indicés en DR, 9 présentés en hunter

MEILLEURS PRODUITS INDICÉS

SPOTLIGHT Z (DE), (han), m., 1999, **ISO 143 (10)**

RONALDO DE LA POMME, (sfb), m., 2005, **ISO 143 (13)**

LUCIUS DE LA MEURTHE (DE), (han), m., 2001, **ISO 152 (12) JSO 5**

PRODUITS ÉTALONS

SPOTLIGHT Z (DE), (han), 1999, **ISO 143 (10) BSO +12 (0,76), IDR 110 (12) BDR +12 (0,53)** - Calvados - M. FREDERIC PIERRE

STOLZENBERG (DE), (han), 1999 **BSO +7 (0,59)**

SHREK D'ENFER (DE), (han), 2001, **ISO 136 (09) BSO +12 (0,70)**

SCENDIX (DE), (han), 2003 **BSO +2 (0,42)**

SPARTACUS (DE), (han), 2003

SPARTAKHUS (DE), (han), 2004, **ISO 130 (09) JSO 5 BSO +14 (0,85)**

STAKKATOL (DE), (old), 2004 **BSO +16 (0,52)**

FILOU DE MUZE (BE), (bwp), 2005

SAINT AMOUR II (DE), (han), 2009

BY CEIRA D'ICK, 2011

MONTE 2014 : Agréé, M. BERNARD PIERRE LE COURTOIS - 61390 BRULLEMAIL (☎ +332.33.28.42.56)

5 juments saillies, 3 pleines, 2 résultats inconnus

FEDORA MAIL, f., alezan, KATCHINA MAIL

FRIMAR MAIL, m., alezan, PRIMA MAIL

FELICITY DE FUYSSIEUX, f., bai, PIN UP DU RIVAGE

MONTE 2015 : même lieu, 3 juments saillies

STENTHOR MORINDA (sfb), baipie 2006 ÉLEVÉ DANS LE CALVADOS - Mme HERICA RAVEL

par KRONOS D'OUILLY (sfa) et PATRICIA (NL) (kwpn) par ICO SUN (kwpn) et CHEETAH (oes) par RUBINSTEIN (oes)

ISO 140 (12) JSO 6 BSO +15 (0,59) Entré au haras en **2010 - 31** produits immatriculés (17 SF), 5 indicés en SO

PRODUIT ÉTALON

BANDIT DES GENETS, 2011, **ISO 120 (15) BSO +11 (0,41)**

MONTE 2014 : Agréé, Dr. Vét. ALEXANDRA LEBON - 14590 OUILLY DU HOULEY (☎ +332.31.63.49.26)

7 juments saillies, 5 pleines, 2 résultats inconnus

FALBALA DES GENEVRIS, f., baipie, SALSA DES GENEVRIS

FELINE D'ELBEN, f., alezan, HAKHESA DE FURET

FANGIO DES BRIERES, m., baipie, QUABAKA DE CONDE

FLECHE DE GALESTE, f., baipie, QAFEINE DE GALESTE

FAR WEST D'ORCENAI, m., baipie, VALSE D'ORCENAI

MONTE 2015 : même lieu, 8 juments saillies

STORMY DE SIVRY

(sfb), gris 2006 ÉLEVÉ DANS LES ARDENNES - M. ROBERT NIVOIX et Mme GENEVIEVE NIVOIX

par QUITE CAPITOL (DE) (holst) et IZARA DE SIVRY (sfa) par TRESOR DE CHEUX (sfa) et OKERA (sfa) par ST BRENDAN (GB) (ps)

ISO 145 (12) **JSO** 6 **BSO** +12 (0,62) **ICC** 112 (10) **IDR** 101 (10) **BDR** +1 (0,41) Entré au haras en **2010 - 83** produits immatriculés (80 SF), 5 indicés en SO, 1 indicé en CC

MONTE 2014 : Agréé, M. AURELIEN LAGUIDE - 69220 TAPONAS

2 juments saillies, 1 pleine, 1 résultat inconnu

FORMY DE LAYE, f., alezan, AQUITAINE DE LAYE

MONTE 2015 : même lieu, 4 juments saillies

MONTE 2016 : même lieu

Propriétaire : M. AURELIEN LAGUIDE - 513 ROUTE DE DRACE - DOMAINE DE LAYE - 69220 TAPONAS

SUBLIM DES GREZILS

(sfb), alezan 2006 ÉLEVÉ DANS LA VIENNE - M. SERGE DEBIN

par QUAPRICE BOIMARGOT QUINCY (DE) (holst) et ORE DES GREZILS (sfa) par SOCRATE DE CHIVRE (sfa) et KAGNOTTE DES GREZILS (sfa)

par DOLLAR DU MESNIL (sfa)

ISO 142 (14) **JSO** 4 **BSO** +11 (0,66) Entré au haras en **2009 - 41** produits immatriculés (28 SF), 7 indicés en SO

MONTE 2014 : Agréé, M. JEAN-MIGUEL PRADO LACOSTE - 64310 ASCAIN (☎ +335.59.54.03.81)

8 juments saillies, 7 pleines, 1 résultat inconnu

FABULOUS SUNSHINE, m., bai, SEXY SUNSHINE

FADA DE TUS, f., bai, KANELLE DES ORES

FANTASTIQUE SUNSHINE, f., bai, CALISA VAN'T RIEL (BE)

FEDINE DE TUS, f., alezan, SAIDINE DE TUS

FEE DE TUS, f., alezan, JUDEE DES ORES

FLAMME DE TUS, f., alezan, PREMS DE TUS

MONTE 2015 : Agréé, M. PHILIPPE PERTUS - 17770 STE MEME (☎ +335.46.59.13.62)

5 juments saillies

SUNDAY DE RIVERLAND

(sfb), bai 2006 ÉLEVÉ EN CHARENTE - S.C.E.A. RIVERLAND

par QUAPRICE BOIMARGOT QUINCY (DE) (holst) et OCTAVY (sfa) par DIAMANT DE SEMILLY (sfa) et BEBE DU CHATEAU (sfa)

par GRAND VENEUR (sfa)

ISO 136 (12) **JSO** 6 **BSO** +21 (0,72) Entré au haras en **2009 - 171** produits immatriculés (151 SF), 15 indicés en SO

PRODUIT ÉTALON

DAKOTA DES SADETS, 2013

PRODUITS NON PARUS ANTÉRIEUREMENT

ELENITA DE KERMORVAN, f., noipan, 2014, SUZY DE KERMORVAN

EPOCA D'ANBEL, f., alezan, 2014, FREE VOLE

ESMEE DE L'ORNE, f., alezan, 2014, CHRISTA DE L'AJOUX

MONTE 2014 : Agréé, S.A.S. HARAS BOIS MARGOT - 14590 LE PIN (☎ +332.31.31.64.03)

39 juments saillies, 28 pleines, 11 résultats inconnus

F SEIZE GRAVELOTE, m., bai f., MAISON DE SULLY

FALCO DE MONCEL, m., bai, VELBANE D'ALLEANT

FALCONE DE LA REOLE, m., bai, KATINA DE GRANLIEU

FALONE DE RIBAUD, f., alezan, PERVENCHE DE RIBAUD

FARA DU JARDIN, f., alezan, VENANZA DU JARDIN

FAUVE D'ELOIS, f., alezan, OUVEA DE BEUGNER

FAVORI DE MELUSINE, m., bai f., PACIFIC FLOWER

FEELING DU BARROIS, m., bai f., UNA DES NEPLIERS

FER ROSE, m., al bru, SAPHIRINE ROSE

FEU DE RIVERLAND, m., bai, PEP'S DE RIVERLAND

FLECHE DE LA ROSE, f., alezan, OSTHYE DES ROSES

FLECHE DE RIVERLAND, f., bai, JILLY DE RIVERLAND

FLORA DE BIMARD, f., bai, OPHÉLIE DU FRAIGNEAU

FOCEA DU MAZES, f., alezan, OFFSET DE BREVE

FORELENA DE MALENA, m., alezan, SOURIRE

FOREVER DU CHENE, m., noipan, QUASSIE DU CHENE

FREEDOM DES TRUFFIERS, f., noipan, IVRESSE DE MAZURE

FREEJUMP DE LA ROSOIR, m., bai, NYASSA DU TER

FRIDAY DU GUE, m., bai, OMBRE DU GROS CHENE

FRIMEUSE DE RIVERLAND, f., bai, RAPSODIE DE RIVERLAND

FRIVOLE DE SURY, f., noipan, QALEOPS DE SURY

FUNDAY DES PAPERIE, m., alezan, ROMANE DES PAPERIES

FUNNY DAY DE MARESCOT, f., gris, LA MONGIE

FUNNY GIRL RIVERLAND, f., bai, FOR FUNNETTY Z (BE)

MONTE 2015 : même lieu, 15 juments saillies

SUPER KRACK (BE)

(oes), bai 2006 ÉLEVÉ EN BELGIQUE - SBS numéro 11552 - MME CHRYSTEL RIBE

par MADNESS (sfa) et CATAPULTE (BE) (sbs) par LIMBO (NL) (kwpn) et MUMARILLA (NL) (kwpn) par FEDOR (kwpn)

ISO 152 (14) **JSO** 6 **BSO** +24 (0,68) Entré au haras en **2009 - 58** produits immatriculés (25 SF), 11 indicés en SO, 3 indicés en CC, 1 indicé en DR

PRODUITS NON PARUS ANTÉRIEUREMENT

DIONISOS, m., bai, 2013, OCEANE DES IBIS

EKO DE PREJEUX, m., bai, 2014, ROCKET DE LA LUNE

MONTE 2014 : Agréé, S.C.E.A. ELEVAGE DEUQUET - 18210 ST PIERRE LES ETIEUX (☎ +332.48.60.75.61)

13 juments saillies, 8 pleines, 3 vides, 2 résultats inconnus

FANTOMETTE, f., noir, ORALIE DE NANTUEL

FILEMON DES BOURSONS, m., bai f., ISIS DES BOURSONS

FOREVER CHANCE, f., isabel, SUNDAY CHANCE

FRESBIE DE LA GAZO, m., bai f., FERIKI RENACOISE

MONTE 2015 : même lieu, 7 juments saillies

SUSPENS FLOREVAL

(sfa), gris 2006 ÉLEVÉ DANS L'ESSONNE - E.A.R.L. HARAS DE FLOREVAL

par CLINTON (DE) (holst) et OSEILLE FLOREVAL (sfa) par DAMIRO B (NL) (kwpn) et DARLING DU ROCHOIS (sfa) par RIVAGE DU PONCEL (sfa)

ISO 161 (15) **JSO** 6 **BSO** +21 (0,58) Entré au haras en **2012 - 10** produits immatriculés (10 SF)

PRODUIT NON PARU ANTÉRIEUREMENT

ELTON DU BOUTEAU, m., gr tru, 2014, INES DE LA GAILLESTE

MONTE 2014 : Agréé, Mme MARIE-LAURE TOUROUL-CHEVALERIE - 33600 PESSAC

2 juments saillies, 2 pleines

FINE GALANTE, f., bai, ULTIME GALANTE

FLORENTINA, f., bai, ULHANE DES AUBIERS

MONTE 2015 : même lieu, 1 jument saillie

TANGELO VAN DE ZUUTHOEVE (BE)

(wp), alezan 1996 - BWP numéro 162552 - M. RENE VETS

par NARCOS II (sfa) et OLYMPIA VAN DE KREKEBEKE (bwp) par LAUDANUM (ps) et RACYONA (bwp) par RAMIRO (DE) (holst)

BSO +18 (0,79) Entré au haras en **2013 - 56** produits immatriculés (3 SF), 33 indicés en SO, 3 indicés en CC, 4 indicés en DR, 2 présentés en hunter

MEILLEURS PRODUITS INDICÉS

WONDER LADY (NL), (kwpn), f., 2003, **ISO** 158 (14)

ANNIKA B (NL), (kwpn), f., 2005, **ISO** 140 (13)

COLEMAN (NL), (kwpn), h., 2007, **ISO** 140 (13) **JSO** 6

MONTE 2014 : Agréé, S.C. TALMA STALLIONS - 08250 GRANDPRE

4 juments saillies, 4 pleines

FANTASTIC D'AIGUILLY, m., al bru, UATA (NL)

FANTOMAS D'AIGUILLY, m., al bru, SONATE D'AIGUILLY (DE)

FONZY DE REVE, m., bai, NOUBA FRIVOL

MONTE 2015 : Agréé, Dr. Vét. MICHEL GUIOT - 08250 GRANDPRE (☎ +333.24.30.90.10)
14 juments saillies

TAQUIN DE L'EXTASE (sfa), bai 2007 ÉLEVÉ DANS LA SARTHE - Mme ANGELIQUE LANGRENE

par HEARTBREAKER (NL) (kwpn) et PERLE DU GISORS (sfa) par LE TOT DE SEMILLY (sfa) et FINE CUP DU GISORS (sfa) par JALISCO B (sfa)
ISO 137 (13) JSO 6 BSO +22 (0,57) Entré au haras en **2012 - 62** produits immatriculés (58 SF)

PRODUITS NON PARUS ANTÉRIEUREMENT

ECLAIRE DE L'EMPERI, f, alezan, 2014, JARRIVE DE LA LONDE
ESPOIR DU GUISLAIN, m, bai, 2014, ULANE DE CAUDARD

EXTASE DES BEAUX, f, bai, 2014, KOOK MONDRAGON

MONTE 2014 : Agréé, Mme ANGELIQUE LANGRENE - 72140 SILLE LE GUILLAUME

25 juments saillies, 9 pleines, 1 vide, 15 résultats inconnus

FAIROUZ DE SAKINA, f., bai, CHRISTIANE SAKINA (DE)
FANNY DE SAKINA, f., bai, KOUNBA STEF
FASTOCHE DE MEDELLIN, m., alezan, ROSE DU PONT

FENOMEN DE MEDELLIN, m., bai, PAOLINE DES LOGES
FIRST DE THEVE, m., baicor, ONDINE BLEUE
FLEUR DE LANN VIHAN, f., bai, SALSA DE LANN VIHAN

MONTE 2015 : même lieu, 11 juments saillies

TARZAN DE BEAULIEU (sfa), alezan 1985 ÉLEVÉ DANS LA MANCHE - M. AUGUSTE MOUCHEL

par HADJ A (aa) et GLYCINE (sfa) par QUASTOR (sfa) et TAMISE (sfa) par IDAS
ISO 153 (93) JSO 6 BSO +7 (0,98) Entré au haras en **1990 - 636** produits immatriculés (540 SF), 459 indicés en SO, 98 indicés en CC, 77 indicés en DR, 2 présentés à l'attelage, 10 partants en endurance, 95 présentés en hunter

MELLEURS PRODUITS INDICÉS

DORA DU CRET, (sfa), f., 1991, **ISO 144 (02) JSO 4**
FALAISE DU BASSIN, (sfa), f., 1993, **ISO 148 (01) JSO 6**
FELINE DE CHANAY, (sfa), f., 1993, **IDR 146 (03)**
FONTE DES NEIGES, (sfa), f., 1993, **ISO 150 (06)**
ILDA DIMAVI, (sfa), f., 1996, **ISO 150 (08) JSO 4**
JIPEY DARK, (sfa), h., 1997, **ISO 169 (08) JSO 6 ESO**
KALMIE DU BASSIN, (sfa), f., 1998, **ISO 148 (05) JSO 5**

KREME DES NEIGES, (sfa), f., 1998, **ISO 149 (06)**
LUTIN CROZE, (sfa), h., 1999, **ISO 157 (11)**
MIKADO CROZE, (sfa), h., 2000, **ICC 145 (07)**
MYRADE BATILLOTS, (sfa), f., 2000, **ISO 144 (09)**
NALA DE BROUT, (sfa), f., 2001, **ISO 146 (10)**
OPAL RONCHERES, (sfa), h., 2002, **ISO 145 (14)**
QUELBORA MERZE, (sfb), h., 2004, **ISO 166 (15)**

PRODUIT ÉTALON

ECHZEZAUX, (sfa), 1992, **ISO 127 (98) JSO 6 BSO +1 (0,57)** - Mort en 1999

PRODUIT NON PARU ANTÉRIEUREMENT

AMICAOUETTE, f, bai f., 2010, PERLE ROYALE

MONTE 2014 : National, GESTION IAC - 78610 LES BREVIAIRES

1 jument saillie, 1 pleine

FERIA DES HERBUES, f., bai, ILANA DE LICHECOURT

MONTE 2015 : National, FRANCE HARAS - 61310 LE PIN AU HARAS (☎ +332.33.12.12.50)

2 juments saillies

Mort en 2006

TAXI DRIVER (sfa), alezan 2007 ÉLEVÉ DANS LE CALVADOS - E.A.R.L. HARAS DE LA GISLOTIERE

par QUIDAM DE REVEL (sfa) et KAMTCHATKA (sfa) par LE TOT DE SEMILLY (sfa) et LORIPIERRE (sfa) par Foudre de Guerre (sfa)
ISO 136 (13) JSO 6 BSO +18 (0,59) Entré au haras en **2012 - 19** produits immatriculés (18 SF)

MONTE 2014 : Agréé, E.A.R.L. PERDEREAU TH - 72130 COULOMBIERS (☎ +332.43.33.56.44)

6 juments saillies, 3 pleines, 1 vide, 2 résultats inconnus

FEE DU BOIS, f., alezan, NERA DE COSNIERE

FILIPPINE DES EMBRUNS, f., bai, TELSTAR DE SULLY

MONTE 2015 : même lieu, 14 juments saillies

MONTE 2016 : même lieu

Propriétaire : M. YVES RYTZ - CHEMIN DES VIGNETTES 17 - 1299 CRANS PRES CELIGNY - SUISSE

TELSTAR DE LA POMME (sfa), noipan 2007 ÉLEVÉ DANS LE CALVADOS - M. GEERT BAERTSOEN

par NABAB DE REVE (BE) (sbs) et NIMFE DE LA POMME (sfa) par FOR PLEASURE (DE) (han) et FRAGRANCE DE CHALUS (sfa)
par JALISCO B (sfa)

ISO 149 (13) JSO 6 BSO +23 (0,59) Entré au haras en **2011 - 88** produits immatriculés (81 SF)

PRODUITS NON PARUS ANTÉRIEUREMENT

CHAN'ELLE DE LACMAN, f, bai, 2012, FERIA DU CAURROY

EASY SUPER STAR, m, alezan, 2014, RACY (NL)

MONTE 2014 : Agréé, M. GEERT BAERTSOEN - 14590 LE PIN (☎ +332.31.63.95.10)

29 juments saillies, 16 pleines, 1 vide, 12 résultats inconnus

FANGIO DE LA BORDE, m., noipan, KIM MOUSSURE
FARGO KEBIANAIS, m., al bru, KEBIANA DES MALAIS
FEEFERIE DES LANDES, f., bai, QUARMEN DES ETIERS
FIEF DE MARELE, m., bai, FLEUR DES DOMS

FIRELOVE DU BOIS, f., bai, QUADRILLE DE BEAUPRE
FORCE ONE DU RU, m., alezan, THARA DU RU
FORMOSA MEIJL, f., bai cl. TAIBA
FUNNYDAY JO, f., bai, MAY DAY LS (MX)

MONTE 2015 : même lieu, 4 juments saillies

TENAREZE (aa), bai 2007 ÉLEVÉ DANS LE GERS - M. PATRICK SISQUELLE

par JAGUAR MAIL (sfa) et UTOPIE DU MAURY (aa) par QUATAR DE PLAPE (aa) et PELERINNE DU MAURY (aa) par JALIENNY (aa)
ISO 118 (13) BSO +14 (0,56) ICC 154 (14) JCC 6 BCC +39 (0,41) Entré au haras en **2013 - 29** produits immatriculés (17 SF)

PRODUIT NON PARU ANTÉRIEUREMENT

ELEGIE, m, alezan, 2014, AMOURETTE DU FIGUIER

MONTE 2014 : Agréé, M. THIERRY FRUCHET - 85320 STE PEXINE

38 juments saillies, 18 pleines, 2 vides, 18 résultats inconnus

FADO DE LA GUISE, f., bai, NOCTURNE DE LA GUISE
FALINE DU LORET, f., al bru, OPALINE D'OR
FARCEUR D'ELLE, m., alezan, NARCOTIQUE D'ELLE
FEELING BOIS VILLARS, f., bai, QUEEN DU SEREIN
FENOUIL DE CHAMPLAOUÉ, f., al bru, KANELLE DE CHAMPLAOUÉ

FIZZ DU SABLAS, f., bai, LOO WHYNEHN DU SABLAS
FLORA DERVENN, f., bai, LANOLINE DU QUENAY
FOGGIA DU FIGUIER, f., bai, BACCARA DU FIGUIER
FOXPITT DUBOISDELANOUE, m., alezan, I LOVE CHAMPENOTTE (BE)
FRAMBOIZ D TUPINIERES, f., bai, ROSE DEL BOSCO

MONTE 2015 : même lieu, 35 juments saillies

TENSON VAN HET LINDENHOF (BE) (wp), al bru 1996 - BWP numéro 163403 - M. JEAN-MARIE AMELOOT

par C INDOCTRO (DE) (holst) et PASSE PARTOUT V LINDENHOF (BE) (bwp) par NIMMERDOR (NL) (kwpn) et KURIOSE VD KLEINE BERG (bwp)
par FURIOSO II EX VERTUOSO (sfa)

ISO 129 (04) JSO 6 BSO +13 (0,85) Entré au haras en **2003 - 68** produits immatriculés (33 SF), 40 indicés en SO, 3 indicés en CC, 2 indicés en DR, 7 présentés en hunter

MEILLEURS PRODUITS INDICÉS

QUEMISTER GARETTE, (sfa), m., 2004, **ISO** 142 (12) **JSO** 5
THELMA HOY, (sfb), f., 2007, **ISO** 146 (13) **JSO** 6

UP AND GO DU CERNOIS, (sfb), m., 2008, **ISO** 143 (14) **JSO** 6

MONTE 2014 : Agréé, M. FRANCOIS LEVY - 21140 SEMUR EN AUXOIS (☎ +333.80.97.37.30)
 3 juments saillies, 2 pleines, 1 résultat inconnu

FLAMENCO DEY, f., alezan, BALAIKA DEY

FLOTUS HOY, f., alezan, KALLJNROODNOOT (NL)

MONTE 2015 : même lieu, 3 juments saillies

THAIS DE PEGASE

(sfa), bai 2007 ÉLEVÉ EN L'EURE-ET-LOIR - S.A.R.L. AIR PEGASUS

par CALVARO (DE) (holst) et NIVEAL DE PEGASE (sfa) par EMIR PLATIERE (sfa) et QENOTTE (sfa) par GUILLAUME TELL (sfa)
ISO 155 (15) **JSO** 6 **BSO** +21 (0,58) Entré au haras en **2014 - 6** produits immatriculés (6 SF)

MONTE 2014 : Agréé, S.A.R.L. AIR PEGASUS - 28320 BAILLEAU ARMENONVILLE (☎ +332.37.31.01.96)

7 juments saillies, 6 pleines, 1 résultat inconnu

FAN DE OUISTREHAM, f., bai, TURQUOISE BLONDE
F'CIQ DE LA CHAPELLE, f., bai, QOEURDAMOUR DE BUISSY
FLAMBEUSE DE PEGASE, f., bai, QOOKIE MAOUCCHA

FLECHE DE OUISTREHAM, f., al bru, RIVA DE OUISTREHAM
FLEURDELYS DE GRANDRY, f., al fon, VICOMTESSE DE GRANDRY
FULL MOON D'ELPE, m., bai, ORPHEE DU SOUTRAIT

MONTE 2015 : même lieu, 21 juments saillies

MONTE 2016 : même lieu

Propriétaire : M. FREDERIC RAGOT - LES ECURIES DE PEGASE - 28320 BAILLEAU ARMENONVILLE (☎ +332.37.31.01.96)

THUNDER BOY DU LYS

(sfb), bai 2007 ÉLEVÉ DANS LE LOIR-ET-CHER - M. JEAN-MICHEL LEPELLETIER

par BALOU DU ROUET (DE) (old) et KINDY DES BRUYERES (sfa) par I LOVE YOU (sfa) et CATHY DES BRUYERES (sfa) par KSARSET (US) (ps)
ISO 131 (15) **JSO** 5 **BSO** +14 (0,56) Entré au haras en **2013 - 5** produits immatriculés (5 SF)

MONTE 2014 : Agréé, S.A.R.L. HARAS DE MUSCHAMP MUSCHAMP HOLDINGS LTD - 37240 CUSSAY (☎ +332.47.59.52.13)

9 juments saillies, 4 pleines, 5 résultats inconnus

FIDJI DU LYS, f., alezan, TITUSCH FRAUHAUS

FOREVER DU LYS, m., bai f., POP GIRY

THUNDER VAN DE ZUUTHOEVE (BE)

(wp), bai 1996 - BWP numéro 160654 - M. RENE VETS

par ARGENTINUS (DE) (han) et JURA VAN ST MAARTEN (sbs) par NIMMERDOR (NL) (kwpn) et LANDLADY (holst) par LANDGRAF I (DE) (holst)
BSO +16 (0,82) **BDR** +11 (0,45) Entré au haras en **2003 - 71** produits immatriculés (14 SF), 38 indicés en SO, 1 indicé en CC, 4 indicés en DR,
 5 présentés en hunter

MEILLEUR PRODUIT INDICÉ

CHERIE V DE BOSLANDHOEVE (BE), (bwp), f., 2002, **ISO** 149 (15)

MONTE 2014 : Agréé, Dr. Vét. MICHEL GUIOT - 08250 GRANDPRE (☎ +333.24.30.50.46)

18 juments saillies, 10 pleines, 8 résultats inconnus

FALKO DES WEPPE, m., baicer, LOTUS DU NORD
FAUVETTE D'AUBIGNY, f., bai, SUPER LULU D'AUBIGNY
FERIA DU CHATEAU, f., bai, QUOKINE DU CHATEAU

FREE GIRL D'ARGONNE, f., bai, REVE D'ARGONNE
FUNDER GEM, m., bai, MINNIE STAR

MONTE 2015 : même lieu, 5 juments saillies

TIBETIN DES FORETS

(sfa), alezan 2007 ÉLEVÉ DANS LA MANCHE - M. FABRICE PARIS et M. GUY PARIS

par CORLAND (DE) (holst) et LICORNE DES FORETS (sfa) par VOLTAIRE (DE) (han) et GEKAS DES FORETS (sfa) par LE TOT DE SEMILLY (sfa)
ISO 139 (14) **JSO** 6 **BSO** +18 (0,61) Entré au haras en **2014 - 17** produits immatriculés (17 SF)

MONTE 2014 : Agréé, M. FABRICE PARIS - 50680 COUVAINS (☎ +332.33.55.58.06)

9 juments saillies, 7 pleines, 2 résultats inconnus

FABIOLA DES FORETS, f., alezan, LINDA DES FORETS
FANDANGO DES FORETS, m., alezan, MALICE DES FORETS
FEE D'OCRE, f., bai, OCRE D'AUDRES
FIFTYFIFTY, m., bai, FUSCHIA ROUGE

FLANELLE MARBLESIEENNE, f., bai, NOCTURNE DE LA MARE
FLUTE DE MALICAZ, f., bai, QUANELLE PLATIERE
FRENCHIE DES FORETS, f., alezan, RHYME DE RIVERLAND

MONTE 2015 : Agréé, S.C.E.A. PARIS - 50680 COUVAINS (☎ +332.33.05.81.14)

1 jument saillie

TIENANMEN D'ARGENCES

(sfa), bai 2007 ÉLEVÉ DANS LA MANCHE - M. PHILIPPE LECARDONNEL

par CANTURO (DE) (holst) et DAHLIA MANCIAISE (sfa) par SCHERIF D'ELLE (sfa) et UVÉE MANCIAISE (sfa) par URIEL (sfa)
ISO 150 (15) **JSO** 6 **BSO** +22 (0,60) Entré au haras en **2013 - 6** produits immatriculés (5 SF)

PRODUIT NON PARU ANTÉRIEUREMENT

ENVOLEMOI D'ARGENCES, m, bai, 2014, VIVAMARIA D'ARGENCES

MONTE 2014 : Agréé, M. PHILIPPE LECARDONNEL - 50200 COUTANCES (☎ +332.33.07.92.04)

5 juments saillies, 3 pleines, 2 résultats inconnus

FALCON DU PROST, m., baimel, BARCAROLE DU PROST
FARANDOLE DU PROST, f., bai, EURASIE DU PROST

FOX TROT D'ARGENCES, m., bai, VITA DOLCE D'ARGENCES

MONTE 2015 : Agréé, M. PHILIPPE LECARDONNEL - 50200 SAUSSEY (☎ +332.33.07.92.04)

4 juments saillies

TINKA'S BOY (NL)

(kwpn), alezan 1989 ÉLEVÉ AUX PAYS-BAS - KWPN numéro 897275 - M. J.P. MUNTJEWERF

par ZUIDPOOL (kwpn) et ESPRIT (oes) par ZEUS EX GORDIOS (sfa) et URLOFFINE (oes) par ORLOF (se)
BSO +16 (0,97) **BCC** +10 (0,58) Entré au haras en **2005 - 753** produits immatriculés (460 SF), 346 indicés en SO, 38 indicés en CC,
 12 indicés en DR, 47 présentés en hunter

MEILLEURS PRODUITS INDICÉS

SHERAZADE DU GEVAUDAN, (aacr), f., 2006, **ISO** 157 (15) **JSO** 6
SUNSHINE DE ROY, (sfb), f., 2006, **ISO** 145 (14) **JSO** 6

TISELE DU PARK, (sfa), f., 2007, **ISO** 153 (15) **JSO** 6
INDIAN GOLD VAN DE KRUIISH (BE), (wp), f., 2008, **ISO** 143 (15)

PRODUITS ÉTALONS

THRASH DE PEYRIAC, (cs), 2007
TILIPPE LE BEL, (aa), 2007 **BSO** +7 (0,43) - Haute-Vienne - M. VAUTHIER DE WYKERSLOOTH DE ROOYESTEYN (☎ +3.55.78.20.86)
TINKA'S GAY, (aa), 2007 - Vienne - Mme CAMILLE BAUME
TINKASBOY DU TEMPLE, (sfa), 2007, **ISO** 116 (11) **BSO** +9 (0,64)
TINKA'S DREAM, (aacr), 2008 **BSO** +1 (0,43), **ICC** 134 (12) **JCC** 4
VAGABOND D'IRIAC, 2009 - Castré en 2012
VIGO BOY DU VERNAY, 2009, **ISO** 139 (15) **JSO** 6 **BSO** +18 (0,57)
VINI BOY LE TI'WAN, 2009
VINKA'SBOY VERDUIZANT, (pfs), 2009
VIP DE CLEUDRAIN, 2009, **ISO** 131 (15) **JSO** 5 **BSO** +16 (0,57)
VIRGA DE LAGROLON, 2009 - Castré en 2014
ADEQUAT DES COTEAUX, 2010, **ISO** 107 (14) **BSO** +8 (0,55) - Castré en 2015
ARAMIS D'ARANDA, 2010
ARIZONA'S DREAM, 2010 - Mort en 2015
ASTROLABE DE MONTEGUT, (aacr), 2010
ATINKAS DE L'AMARANTH, 2010

TINCHEBRAY Z, (z), 2010
 BANCO DU NEVEZ, 2011
 BLUE TINKA TILIA, (pfs), 2011 - Haute-Saône - Mme CECILE HOUILLOIN
 CLIP DES CONTES, 2012

PRODUITS NON PARUS ANTÉRIEUREMENT

CHEITAN DU ROCHER, f, bai, 2012, QUORICA DE BLONDEL
 EDITH NOIRE, f, bai f., 2014, GIRL NOIRE

EMOTION D'HUBLAIS, f, bai, 2014, NOTCOPINE DU RIO

MONTE 2014 : Agréé, Dr. Vét. FREDERIC NEYRAT - 01360 BELIGNEUX (☎ +334.72.25.77.92)

26 juments saillies, 13 pleines, 13 résultats inconnus

FIGARO GESMERAY, m., bai, USHUAIA GESMERAY
 FITZ DE CLEUDRAIN, m., alezan, RUBY DE CLEUDRAIN
 FLASH BACK DES MAS, m., bai, KIRIELLE D'HAMMER
 FOR EVER DES SOURCES, m., bai, VENUE DES SOURCES

FOREVER DE L'AUTROT, m., alezan, KABOTINE DE L'AUTROT
 FOXIA DE SORBON, f., bai, NUXIA DE SORBON
 FRISBEE DE L'AUTROT, m., alezan, HERLINDA DU PUIITS
 FURY ILZE, f., bai, TOSCANE ILZE

MONTE 2015 : même lieu, 7 juments saillies

TINO DE NOUVOLIEU (aacr), bai 2007 ÉLEVÉ EN MEURTHE-ET-MOSELLE - M. MICHEL GASPARD

par KING SIZE (aa) et KIADY NOUVOLIEU (sfa) par EFLE DE B'NEVILLE (sfa) et LADY DE LA HART (sfa) par DUC DE THURIN (sfa)

ISO 138 (13) **JSO** 6 **BSO** +15 (0,58) Entré au haras en **2013 - 6** produits immatriculés (6 SF)

MONTE 2014 : Agréé, M. BENJAMIN CROISIER - 88170 GEMMELAINCOURT

6 juments saillies, 4 pleines, 2 résultats inconnus

FADENGO LOISEL, m., bai, ORE DE BALME
 FILAGO DE FEY, m., louvet, BRINDILLE DE FEY

FIRST LADY DESBOIS, f., bai, SISSI PRINCESSDESBOIS
 FIVE STAR DE CASTILLE, m., bai, TIA DE CASTILLE

MONTE 2015 : même lieu, 3 juments saillies

TIP TOP DE LA RONELLE (sfa), noipan 2007 ÉLEVÉ DANS LE NORD - M. EMMANUEL MORNEAU et M. MAXIME MORNEAU

par CHIN CHIN (DE) (holst) et PIN UP DE LA RONELLE (sfa) par ADELFOF (BR) (fsf) et DIRKA DE SERIEL (sfa) par LAMA DES LANDES (sfa)

ISO 147 (14) **JSO** 6 **BSO** +24 (0,59) Entré au haras en **2011 - 17** produits immatriculés (3 SF)

MONTE 2014 : Agréé, S.A.S. GENES DIFFUSION - 59500 FRAIS MARAIS (☎ +333.27.99.29.29)

3 juments saillies, 3 pleines

FENOMEN DU CAMBRESIS, m., bai, NOUBA A VILLERS
 FRENCH KISS LINIERE, m., bai f., ROMANTIQUE LINIERE

FUNKY DE L'ODISSEE, m., gris, OBELIA DU REVERSEY

MONTE 2015 : même lieu, 16 juments saillies

TIP TOP ONE (sfa), bai 2007 ÉLEVÉ DANS L'AIN - M. VINCENT LACORRE

par TOULON (BE) (bwp) et OCARINA DU MONT (sfa) par ROX DE LA TOUCHE (sfa) et CANYSSA DU MONT (sfa) par MILOU DE SUBLIGNY (sfa)

ISO 138 (15) **JSO** 6 **BSO** +21 (0,57) Entré au haras en **2014 - 3** produits immatriculés (3 SF)

MONTE 2014 : Agréé, M. AURELIEN LAGUIDE - 69220 TAPONAS

7 juments saillies, 3 pleines, 4 résultats inconnus

FELCE TOP AUBEPINES, f., noir, QUIGRANDA Z (BE)
 FIRST ONE DU MESNIL, f., alezan, QUOVADIS DU MESNIL

FREE STYLE D'ADRIERS, m., bai, FRIT DES TEMPLIERS

MONTE 2015 : même lieu, 2 juments saillies

TOBAGO CHEVRIER, gris 2007 ÉLEVÉ DANS LE CHER - Mme MARIE-LAURE GOUIN DEUQUET

par CLINTON (DE) (holst) et UCARNUTE (DE) (han) par CARNUTE (sfa) et GRANINI (han) par GRANNUS (han)

ISO 150 (14) **JSO** 6 **BSO** +25 (0,56) Entré au haras en **2011 - 150** produits immatriculés (143 SF)

PRODUITS ÉTALONS

CHA CHA MAISONNAIS, 2012
 DOPPLER D'ANGIBAULT, 2013

PRODUITS NON PARUS ANTÉRIEUREMENT

CARLOS DE LA BEKA, h, bai, 2012, UZI DE LA BEKA
 COLORADO DU BRUMANS, m, gris, 2012, LEGENDE DU BRUMANS

DJEENE DES TOUCHES, f, gr fon, 2013, RHUNE DES TOUCHES
 DOPPLER D'ANGIBAULT, m, bai, 2013, LOUNA DU JOB BLANC

MONTE 2014 : Agréé, E.A.R.L. HARAS DU VAL D ARNON - 18160 LA CELLE CONDE (☎ +332.48.60.16.37)

14 juments saillies, 11 pleines, 3 résultats inconnus

FASCINE MOI HVA, f., gris, TAIKAN D'ELVE (CH)
 FAUVETTE DU CLION, f., bai, URANIE DU CLION
 FESTIVAL NANTUEL, m., rouan, VOLGA DE NANTUEL
 FIFTY TWO DREAM, f., bai, HELJA SKY
 FIRST DE LA HARDT, m., gris, SOURCE D'HELBY

FLINTON T, m., bai, LEIBIG
 FLOYD, m., gris, L'APHELIE D'HEURTELOUP
 FULLSTAR DU NOYER, f., bai, NEW STAR DE LA TOUR
 FURY DE L'ISLE, m., bai, HERMINE D'ELGI

MONTE 2015 : même lieu, 64 juments saillies

Castré en 2015

TODT UN PRINCE (sfa), alezan 2007 ÉLEVÉ DANS LE PAS-DE-CALAIS - M. MARIUS HUCHIN et Mme DANIELLE HUCHIN

par BALOUBET DU ROUET (sfa) et KLAIRE D'HONVAULT (sfa) par CLAIR DE B'NEVILLE (sfa) et GITANE D'HONVAULT (sfa)

par QUAM DE LA LANDE (sfa)

ISO 130 (13) **JSO** 6 **BSO** +21 (0,60) Entré au haras en **2013 - 28** produits immatriculés (28 SF)

PRODUIT NON PARU ANTÉRIEUREMENT

EMILIA DES FLAGUES, f, bai, 2014, OLYMPIC CHAMPEIX

MONTE 2014 : Agréé, S.A.R.L. HARAS DES CELTES - 28260 BERCHERES SUR VESGRE

9 juments saillies, 7 pleines, 2 résultats inconnus

FAKIR DU COQ, m., al fon, ARANA
 FERRARI DE JALDIS, m., bai, JALINA DU HAMEAU
 FIDJI DE ST JEAN, f., alezan, QUADRILLE DE BREKA
 FLAMENCO DES FLAGUES, m., alezan, TOPAZE SEMILLY

FLAMME DE L'AUMOY, f., alezan, VALERIANE UNE PRINCE
 FOLIE DES FLAGUES, f., bai, BULLE DES FLAGUES
 FOLIE ST LAURENT, f., al fon, ROX STAR ST LAURENT

MONTE 2015 : Agréé, M. RICHARD LEVALLOIS - 50680 COUVAINS (☎ +332.33.05.31.44)

22 juments saillies

TOLKIEN DES IBIS (sfa), bai 2007 ÉLEVÉ DANS LA MANCHE - Mme MARIE-CHRISTINE DJINDJIAN et M. MICHEL DJINDJIAN

par QUIDAM DE REVEL (sfa) et FANTASIE DES IBIS (sfa) par RUBENS D'HELBY (sfa) et SEX APPEAL II (sfa) par POT D'OR (ps)

ISO 136 (13) **JSO** 6 **BSO** +14 (0,60) Entré au haras en **2012 - 1** produit immatriculé (1 SF)

PRODUIT NON PARU ANTÉRIEUREMENT

DOLBY UP DALBY'S, m, gris, 2013, QUICK UP D'HEBERTOT

TONIXE (sfa), bai 2007 ÉLEVÉ DANS LES ARDENNES - M. JEAN LEFEBVRE

par DIAMANT DE SEMILLY (sfa) et JULIANA IXE (sfa) par VOLTAIRE (DE) (han) et UNIXE GIRL (sfa) par NARCOS II (sfa)

ISO 141 (15) **BSO** +23 (0,58) Entré au haras en **2014 - 1** produit immatriculé (1 SF)

MONTE 2014 : Étranger, LIEU D'ÉLEVAGE EN BELGIQUE - BELGIQUE
1 jument saillie, 1 pleine
FALKO DE LERZY, m., bai f., NORWEST DE LERZY

TOP GUN SEMILLY

(sfa), bai 2007 ÉLEVÉ DANS LA MANCHE - M. RICHARD LEVALLOIS

par QUAPRICE BOIMARGOT QUINCY (DE) (holst) et TATI DU PALIS (sfa) par MUGUET DU MANOIR (sfa) et LONGITUDE (sfa) par UKASE (sfa)
ISO 140 (13) JSO 6 BSO +15 (0,62) Entré au haras en 2011 - 259 produits immatriculés (250 SF)

PRODUIT NON PARU ANTÉRIEUREMENT**ESPOIR DU PAUTE**, m., bai, 2014, OPALINE DU PAUTE**MONTE 2014** : Agréé, S.C.E.A. LEVALLOIS RICHARD - 50680 COUVAINS (☎ +332.33.05.31.44)

33 juments saillies, 23 pleines, 10 résultats inconnus

FABIO DES PRES, m., bai, KITCHENETE DES PRES
FABIZA ONE, f., bai, JENAI DE PETRA
FABULEUSE DU GONGE, f., bai, ROYALE GONGE
FALCO DE VIZY, m., bai, LEGENDE BRECEENNE
FAN DE TOP GUN, f., bai, AMAZONE D'OPEPITE
FANGIO DU ROSEMONT, m., bai, BEAUTY DU ROSEMONT
FANTASIA DE LA LANDE, f., bai f., KILIE DE LA LANDE
FANTASIA DE TATIHOU, f., bai, KAYA DE TATIHOU
FANTASTIQUE DU GONGE, f., bai, QUIKI DU GONGE
FAUVETTE DES LONES, f., bai, LINOTTE DES LONES
FEELING D'BEGOR, f., bai, URGANDE DE BEAUVOIR

FEELING D'HALEIX, m., bai, INES DE SAND
FIDJI D'OR, f., bai, MALICE D'OR
FILAE DES JONCS, m., bai, BELLA DES JONCS
FILLY D'ESKLA, f., bai, KRISTINA D'ESCLA
FIONA DE L'ABBAYE, f., bai, AMOUR DE L'ABBAYE
FLIPPEUR DES FONTAINE, m., bai, SONIA DES FONTAINES
FLORISANT DU PARC, m., bai, MINAROSA DU PARC
FOUINE D'ANGE, f., bai, QUI VIVE DE CHEUX
FRIME GIRL, f., alezan, PAIVA BLEUE
FUGEEES DE KERVEN, m., bai, TELIA DE QUELENNEC

MONTE 2015 : même lieu, 22 juments saillies**TOP TEN DU GERY**

(sfa), alezan 2007 ÉLEVÉ DANS LES DEUX-SEVRES - Mlle INES GAUFFRETEAU

par ILVIEN DES MIELLES (sfa) et VALINTE DEPAULSTRA (sfa) par ALME (sfa) et INFANTE DE PAULSTRA (sfa) par MEXICO (sfa)
ISO 130 (13) JSO 6 BSO +7 (0,59) Entré au haras en 2011 - 32 produits immatriculés (28 SF)

PRODUIT NON PARU ANTÉRIEUREMENT**ELU DU LOGIS DULATTAY**, m., alezan, 2014, GRANDE OURSE III**MONTE 2014** : Agréé, E.A.R.L. GAUFFRETEAU DENIS HARAS DU GERY - 79250 NUEIL LES AUBIERS (☎ +335.49.65.59.49)

2 juments saillies, 2 pleines

FAIR LIGHT GERY, m., bai f., AISY DU GERY**FERIA DE BREIZH**, f., bai f., QUINA D'ANJOU**TOPINAMBOUR (NL)**

(kwpn), alezan 2000 ÉLEVÉ AUX PAYS-BAS - KWPN numéro 5555 - M. A. WOUTERS VD OUDENWELJER

par HEARTBREAKER (NL) (kwpn) et NAVARETTO (kwpn) par VENEUR DU LUC (sfa) et HOLLYDE (oes) par WISCONSIN (oes)
ISO 169 (10) BSO +24 (0,55) Entré au haras en 2014 - 10 produits immatriculés (10 SF)

MONTE 2014 : Agréé, S.C.E.A. MEGRET GENEVIEVE - 14130 CLARBEC

14 juments saillies, 12 pleines, 2 résultats inconnus

FABIOLA DU COQ, f., al bru, ALLURE DE PEPINAST
FALBALA GEM, f., bai, ULTRAMARINE GEM
FANTOMAS GEM, m., bai, OLYMPIA GEM
FARO DU LAVOIR, m., alezan, IDEALE DU LAVOIR
FIFTYFIFTY DE BELMONT, m., alezan, SURPRISE DE BLONDEL

FIL D'OR DU MEDOC, m., alezan, KAREN DU FRAIGNEAU
FIRE BALL, m., bai, VERY NICE GIRL
FLYING STAR, m., bai, VERY NICE GIRL
FREEDOM B., m., alezan, LILLI DE LA COUR
FURIOSA DU COQ, f., al bru, ONLY BLUE DES CONTES

MONTE 2015 : même lieu, 45 juments saillies**TORNESCH (NL)**

(kwpn), bai 2000 ÉLEVÉ AUX PAYS-BAS - KWPN numéro 530

par LUX Z (DE) (han) et NINERTA (kwpn) par ACHILL LIBERO H (holst) et INERTA (holst) par CALETTTO (DE) (holst)
Entré au haras en 2011 - 60 produits immatriculés (49 SF)

PRODUIT NON PARU ANTÉRIEUREMENT**ESCOUBLAC SK**, m., bai, 2014, ORENGA**MONTE 2014** : Étranger, LIEU D'ÉLEVAGE EN BELGIQUE - BELGIQUE

60 juments saillies, 39 pleines, 3 vides, 18 résultats inconnus

FAIR PLAYER BURGO, m., bai, QUEEN OF BURGO
FAIRITHY MF, f., alezan, VERITHY
FALCAO DE BIEVILLE, m., bai, KINETTE BRECEENNE
FALCAO DE LA CENSE, m., bai, CANTATE ST LOISE
FALCONNE DES AILES, m., alezan, NOHA DE LEAN
FANTASIA SEMILLY, f., alezan, ODYSSEE SEMILLY
FAOUEL DU MATZ, m., alezan, PRIMA DU MATZ
FASCINANTE HISTOIRE, f., bai, CHARMANTE HISTOIRE
FASHION DES FORETS, m., alezan, ORPHEE DES FORETS
FEEL GOOD VETFOLIES, m., alezan, MELODIE DU VIVIER
FEERIE SEMILLY, f., bai f., ME TOO DE SEMILLY
FELASTAR DE LA CENSE, m., bai f., UNESTAR DE CERISY
FELICIE DE CAVENONE, f., bai, RITANE DE CAVENONE
FERGUS DE BEAUFOR, m., bai, SIBELLE DE BEAUFOR
FESTIVAL SEMILLY, m., bai f., TRISTALE DE KEOS
FIDGET GABANA, f., bai, TCHABANE
FIDGIE D'AUTHIEUX, f., bai f., HILDA D'AUTHIEUX

FIRENZE AS, m., bai, MILLESIME DE BOCHAT
FIRSTLADY TOUTYFAULT, f., bai, INITIALE DE PANIEVRE
FLANELLE, f., bai, SI BLEUE
FLASH DU HERRIN, m., alezan, KALBONNY DES HAYETTES
FLOREANA SEMILLY, f., bai, ILE DE SEE MILLY
FOLLOWER TAME, m., bai, QUILOTTA TAME
FOR PLAYER DU TERTRE, m., bai, VICTOIRE DU TERTRE
FOREVER RIVIERE, m., bai, TOSCANE PLATIERE
FOX DE BAERENRAIN, m., bai, BABOU BARENRAIN
FOX DE LEZELLEC, m., bai, GWENN VANNETAISE
FREE STYLE SEMILLY, m., alezan, GELISKA DE LA SEE
FRENCH KISS COUPARIE, f., bai, NAHIADE DU THEILLET
FRISCO SEMILLY, m., bai, MANUREVA DE SEMILLY
FUSEE DU MONTCEAU, f., bai f., MY LOVE DE KREISKER
FUSION D'ORCHIS, f., bai, JAVA DU BOIS
FYNE DES CHAINES, f., alezan, IOLA DES CHAINES

MONTE 2015 : Agréé, M. RICHARD LEVALLOIS - 50680 COUVAINS (☎ +332.33.05.31.44)

114 juments saillies

TOSCAN DE SAINTE HERMELLE (BE)

(s), gris 2003 ÉLEVÉ - SBS numéro 37506 - ELEVAGE DE SAINTE HERMELLE

par SURCOUF DE REVEL (sfa) et GZARA DE STE HERMELLE (BE) (sbs) par BAYAC DE STE HERMELLE (BE) (sbs)
et NORMANDE DES GRANGES (BE) (sbs) par A L'HONNEUR (sfa)

ISO 138 (09) JSO 6 BSO +11 (0,60) Entré au haras en 2008 - 11 produits immatriculés (4 SF), 2 indicés en SO**MONTE 2014** : Étranger, LIEU D'ÉLEVAGE EN BELGIQUE - BELGIQUE

1 jument saillie, 1 pleine

FINE STE HERMELLE, f., alezan, CALTYSSSE STE HERMELLE**TOSTAKY DE LA LOUE**

alezan 2007 ÉLEVÉ EN DORDOGNE - S.A.R.L. COBACK et M. LAURENT BORDES

par JAC POTÉS (DE) (holst) et IMAGE DU FRAIGNEAU (sfa) par VOLTAIRE (DE) (han) et DOUCE DU FRAIGNEAU (sfa) par LAUDANUM (ps)
ISO 147 (15) JSO 6 BSO +21 (0,56) Entré au haras en 2014 - 3 produits immatriculés (3 SF)

MONTE 2014 : Agréé, S.C.E.A. ELEVAGE DU FLEUVE - 33440 AMBARES ET LAGRAVE

5 juments saillies, 3 pleines, 2 résultats inconnus

FALKON DU MAS DE BORD, m., bai, ATHENA DU MAS DE BORD
FALLAIT Y PENSER, f., alezan, ORIA D'ORION

FOO FIGHTER DU FLEUVE, m., bai, REJANE DE LA LUTH

MONTE 2015 : même lieu, 20 juments saillies

TOULON (BE) (bwp), bai f. 1996 ÉLEVÉ EN BELGIQUE - BWP numéro 163511 - M. PEET DIELEMAN

par HEARTBREAKER (NL) (kwpn) et NIKITA (BE) (bwp) par JOKINAL DE BORNIVAL (bwp) et HAYLAND L (bwp) par LURANO (han)
ISO 181 (07) BSO +28 (0,97) BDR +4 (0,45) Entré au haras en **2000 - 426** produits immatriculés (122 SF), 317 indicés en SO, 14 indicés en CC, 6 indicés en DR, 51 présentés en hunter

MELLEURS PRODUITS INDICÉS

QUASI VAN'T PARADIS (BE), (sbs), f., 2000, **ISO 148 (06) JSO 6**
BENITA VAN TSCHRIJBERG (BE), (bwp), f., 2001, **ISO 142 (10) JSO 6**
BIJOU ORAI (BE), (bwp), f., 2001, **ISO 166 (11) JSO 6**
BRANCO VAN DE GIT (BE), (bwp), h., 2001, **ISO 146 (07) JSO 6**
CYRIL VAN'T HANEWIJK (BE), (bwp), h., 2002, **ISO 154 (12) JSO 6**
DIVARO VAN DE STOKSTORM (BE), (bwp), m., 2003, **ISO 143 (13)**
PETITE DAME DES ERABLES (CH), (ch), f., 2003, **ISO 143 (12) JSO 5**
E LABA VAN DE VINUSAKKER (BE), (bwp), f., 2004, **ISO 155 (15)**
ECLIPS (BE), (bwp), h., 2004, **ISO 141 (15)**
ELASTIQUE VH EIKENHOF (BE), (bwp), h., 2004, **ISO 141 (13)**
ELKY VAN HET INDIHOF (BE), (bwp), f., 2004, **ISO 164 (15)**
ERYTHREA VD SCHRIJBERG (BE), (bwp), f., 2004, **ISO 140 (10) JSO 6**
FIGARO S (BE), (bwp), h., 2005, **ISO 142 (14) JSO 4**
RIALTO BIATS, (sfb), h., 2005, **ICC 148 (14) JCC 6**
AAGJE VAN HET CAUTERHOF (BE), (sbs), f., 2006, **ISO 142 (13) JSO 6**
GLASGOW MB (BE), (bwp), m., 2006, **ISO 143 (12) JSO 6**
SAYA DU JUSCLAY, (sfb), f., 2006, **ISO 141 (13) JSO 6**

SCARFACE DE BACON, f., 2006, **ISO 142 (13) JSO 5**
STOULONE DU GENET, (sfb), f., 2006, **ISO 159 (15) JSO 6**
TITANA DES ALLEES, (sfa), f., 2007, **ISO 140 (14)**
TOULON SAUVAGE, (sfa), m., 2007, **ISO 144 (13) JSO 6**
TZARA BELIN, (sfa), f., 2007, **ISO 148 (15)**
ULIEVKA DE BREVE, (sfa), f., 2008, **ISO 152 (15)**
UMA GERMINEY, (sfa), f., 2008, **ISO 140 (15) JSO 6**
UPPSALA DE SOLMA, (sfa), f., 2008, **ISO 143 (14) JSO 6**
UR DE PELEBEN, (sfa), h., 2008, **ISO 148 (14) JSO 6**
URCOS DE KERLENN, (sfa), m., 2008, **ISO 147 (14) JSO 6**
JIVARO VAN DE HERMITAGE (BE), (bwp), h., 2009, **ISO 153 (15) JSO 6**
VADONA DU TEMPLE, f., 2009, **ISO 145 (15) JSO 6**
VERONESE TEAMJOY, f., 2009, **ISO 146 (15) JSO 6**
VIENZO DELORME, m., 2009, **ISO 140 (15) JSO 6**
VIOLANE DES LOGES, f., 2009, **ISO 141 (15) JSO 6**
VISCONTI DU TELMAN, f., 2009, **ISO 140 (15) JSO 6**

PRODUITS ÉTALONS

DARLON VAN DIJKERSHOF (BE), (bwp), 2003, **ISO 125 (07) JSO 4 BSO +7 (0,59)**
ETOILE VAN'T OUBDOS (BE), (bwp), 2004
TIP TOP ONE, (sfa), 2007, **ISO 138 (15) JSO 6 BSO +21 (0,57)**
TOUTIM SAINT CLAIR, 2007, **ISO 127 (15) JSO 5 BSO +18 (0,55)**
VEGEHEU XZANH, 2009
VIVALDI DU BOBOIS, 2009, **ISO 121 (15) BSO +16 (0,57)** - Castré en 2012
VOICI DE RELEVANT, 2009, **ISO 117 (15) BSO +13 (0,54)**
AZZAROFOUNTGHULHEM, 2010

PRODUIT NON PARU ANTÉRIEUREMENT

ASTON DE LEVAUX, h. bai, 2010, NAOMI D'ARVALI

MONTE 2014 : Agréé, Dr. Vét. FREDERIC NEYRAT - 01360 BELIGNEUX (☎ +334.72.25.77.92)

14 juments saillies, 12 pleines, 2 résultats inconnus

FAIRY TALE DU BORGET, f., bai, OMBRE DE TOSCANE
FAVORITE D'AIGUILLY, f., bai, DAPHNE (NL)
FEARLESS DORCHIVAL, f., bai f., NOSTRA DORCHIVAL
FENOMENE DES LILAS, f., bai, PERLE FINE DU VAL
FIGHTER SHERKHAN, m., bai, OUH LA MERVEILLES

FIRENZE DU CEDRE, m., bai, URGADA DE KREISKER
FIVE STAR DU BORGET, m., bai f., OMBRE DE TOSCANE
FLUOR DU CEDRE CARVA, m., bai, URGADA DE KREISKER
FUTEE DU BIAMEL, f., bai, SOPHIE DES VAUX

MONTE 2015 : même lieu, 26 juments saillies

TOUTIM SAINT CLAIR, bai 2007 ÉLEVÉ DANS LA MANCHE - M. CLAUDE CHARNAY et Mme JOHANNE DE COULON

par TOULON (BE) (bwp) et JORDAN (NL) (kwpn) par RAMIRO (DE) (holst) et DONAU (oes) par DIREX (oes)

ISO 127 (15) JSO 5 BSO +18 (0,55) Entré au haras en **2014 - 3** produits immatriculés (3 SF)

MONTE 2014 : Agréé, M. CLAUDE CHARNAY - 50680 ST CLAIR SUR L ELLE

4 juments saillies, 3 pleines, 1 résultat inconnu

FANATIK SAINT CLAIR, f., bai, KATIPIK SAINT CLAIR
FREQUENCE SAINT CLAIR, f., bai, ULPHELIA VANT'ABEELKE (BE)

FROM SAINT CLAIR, m., bai, ULPHELIA VANT'ABEELKE (BE)

TRESOR (BE) (bwp), bai 1996 ÉLEVÉ EN BELGIQUE - BWP numéro 158675 - M. JOHAN LANNOO

par PAPILLON ROUGE (sfa) et NAVARETTE (BE) (bwp) par LAUDANUM (ps) et REINA Z (DE) (han) par RAMIRO (DE) (holst)

ISO 132 (04) BSO +20 (0,65) Entré au haras en **2011 - 173** produits immatriculés (144 SF), 6 indicés en SO

MELLEUR PRODUIT INDICÉ

QUACAHUETTE DE STE HERMEL (BE), (bs), f., 2000, **ISO 141 (10)**

JSO 4

PRODUIT NON PARU ANTÉRIEUREMENT

DOREMIA DE RAVEL, f. alezan, 2013, RHAPSODIE DE RAVEL

MONTE 2014 : Agréé, E.A.R.L. ELEVAGE DU THOT - 50760 REVILLE

37 juments saillies, 27 pleines, 10 résultats inconnus

FALCON DU PHARE, m., al br, MY LADY
FANTAISIE DU THOT, f., al fon, BELEM DU THOT
FANTTAZIA, f., bai, NOUBA DU DONJON
FARLY DU CHATELLIER, f., bai f., MEDEA DES MONTS
FEELING DE LA TOUR, m., noipan, QUI VA LA DE LA TOUR
FELIN DE FRANCE, m., bai, IRLANDAISE II
FETICHE DU FRESNE, m., bai, MISS DU FRESNE
FIGARO DU GRIPPEL, m., gris, TARA DU GRIPPEL
FILOU DE BRIAND, m., bai, KIVA D'HELBY
FLAMENCO D'ELLE, m., al fon, TAMISE D'ELLE
FLAMME DU LANDEY, f., alezan, HISTOIRE DU LANDEY

FLEUR DE TATIHOU, f., noipan, PRECIEUSE DE TATIHOU
FLEUR DU GALETAY, f., alezan, JIKITA DU GALETAY
FOREST DU GRAND PRE, m., al br, KIMBERLEY DE GRANDRY
FORTUNA DE GALESTE, f., bai f., QUENOTE DE GALESTE
FRAGRANCE DE LA CENSE, f., al br, TYRTEE DE LA CENSE
FRAGRANCE MANCIAISE, f., bai, VRAGANCE MANCIAISE
FRIMOUSSE DU BIDOU, f., alezan, KALIA DE SAFRAY
FULLTIME DE BAUSSY, f., bai, PEACETIME DE BAUSSY
FURIOZA DES AULNES, f., alezan, TOREINE DARK
FUTUR DE BEAUDE, m., al fon, VIRGULE DE BEAUDE

MONTE 2015 : même lieu, 24 juments saillies

TRESOR DE VIRTON (BE) (sfb), bai 2007 ÉLEVÉ DANS LA MEUSE - SFSFB tome 27 - Mme FRANCOISE HANUS et Dr. Vét. MARC DISCRET

par KASHMIR VAN'T SCHUTTERSCHO (BE) (sbs) et LYS DE L'OTHAIN (sfb) par LANDOR S (DE) (old) et FLEUR DE CHEZ NOUS (sfa) par COUNT IVOR (US) (ps)

ISO 152 (15) JSO 6 BSO +22 (0,58) Entré au haras en **2011 - 118** produits immatriculés (112 SF)

PRODUITS NON PARUS ANTÉRIEUREMENT

CALINE DU FAUBOURG, f. bai, 2012, REALITE DE PASCRE
CARLOS DU FAUBOURG, m. bai, 2012, MADRINA DE SAVIGNY

CEE DU FAUBOURG, m. bai, 2012, EUROPE D'HELBY
EPSILON DE MANHAY (BE), f. bai, 2014, HALFA DE CHANTEPIE

MONTE 2014 : Étranger, LIEU D'ELEVAGE EN BELGIQUE - BELGIQUE

18 juments saillies, 16 pleines, 2 résultats inconnus

FARHA DE VIRTON (BE), f., alezan, ONEGA DU CHAUFOUR
FAUBOURG, m., alezan, SOURIS DU FAUBOURG
FAVORI DE VIRTON (BE), m., bai, IMAGE DU MADON
FEU DU FAUBOURG, m., alezan, TELMA DU FAUBOURG
FEYDA DE VIRTON (BE), f., bai, CASSINA (DE)
FIDJI DU RAILLY, f., bai, COCETTE (LU)
FIGARO DE VIRTON (BE), m., bai, UNE DE VIRTON

FILAO DE L'ISLE, m., alezan, QUIDDITCH DE L'ISLE
FILS DU FAUBOURG, m., gris, ETOILE DE BELLAING
FILYS DE VIRTON (BE), f., alezan, TAIS DE VIRTON
FIRST DU RALLY, m., bai, INDIANA DES FORGES
FLORA DE VIRTON (BE), f., bai, OPHELIE DE VIRTON
FLORE DU RAILLY, f., bai, UTAH DU MONCEY

MONTE 2015 : Agréé, S.A.S. GENES DIFFUSION - 59500 FRAIS MARAIS (☎ +333.27.99.29.29)
21 juments saillies

TRESOR MAIL (sfb), noipan 2007 ÉLEVÉ DANS L'ORNE - M. BERNARD PIERRE LE COURTOIS

par JAGUAR MAIL (sfa) et NOCTURNE MAIL (sfb) par IOWA (NL) (kwpn) et NIGHTY FONTAINE par DARK TIGER (US) (ps)
ISO 103 (12) **BSO** +7 (0,54) **ICC** 139 (15) **JCC** 6 **IDR** 113 (15) **BDR** +12 (0,47) Entré au haras en **2012 - 40** produits immatriculés (39 SF)

MONTE 2014 : Agréé, M. BERNARD PIERRE LE COURTOIS - 61390 BRULLEMAIL (☎ +332.33.28.42.56)
14 juments saillies, 10 pleines, 4 résultats inconnus

FAKIR DE CHASSIGNOL, m., bai f., FLEUR D'AMOUR IV
FAME, f., bai, PETALE DE ROSE
FELIX COEUR VOLANT, m., bai, QRAQUANTE DE PLEVILLE
FERRERO COEUR VOLANT, m., bai, KARAT DES HERBAGES
FIDJI D'AMOUR, f., bai, ORCHIDEE D'AMOUR

FLEURON D'ESTELLOU, m., bai, JUNON DU VALGRENTE
FORLANE DE LAVEAU, f., bai, SYMPHONIE DE LAVEAU
FOSBURY DE LA FORGE, m., bai, TALLULAH DE LA FORGE
FREYA DU CHENE TORD, f., bai f., MAGIE DE VILLEMER

MONTE 2015 : même lieu, 21 juments saillies

TRIOMPHE DE MUZE (BE) (bwp), bai 1996 ÉLEVÉ EN BELGIQUE - BWP numéro 162109 - M. JORIS DE BRABANDER

par CHIN CHIN (DE) (holst) et CAPRICE D'IFRANE (sfa) par GALOUBET A (sfa) et IFRANE (*ac*) par CHATEAU DU DIABLE (ps)
BSO +13 (0,80) Entré au haras en **2003 - 51** produits immatriculés (2 SF), 31 indicés en SO, 5 indicés en CC, 4 indicés en DR, 4 présentés en hunter

MEILLEURS PRODUITS INDICÉS

DAUPHINE VAN'T VOSVELD (BE), (bwp), f., 2003, **ISO** 141 (13) **JSO** 6
ENZO VAN'T VENNEHOF (BE), (bwp), h., 2004, **ICC** 143 (15) **JCC** 5

FORZA BELGICA VD MOLENBER (BE), (wp), m., 2005, **ISO** 146 (15)

PRODUIT ÉTALON

ELDORADO VAN'T BEEKHOF (BE), (bwp), 2004

MONTE 2014 : Agréé, E.U.R.L. THE STALLION COMPANY - 12000 RODEZ

1 jument saillie, 1 pleine

FANTOMETTE BOUGAUX, f., bai, QUERELLE DE TRIBALLE

MONTE 2015 : même lieu, 11 juments saillies

TRIPLE STAR DU LAVOIR (sfb), bai 2007 ÉLEVÉ DANS LA MOSELLE - M. JEAN-PHILIPPE PORTE

par QUICK STAR (sfa) et PROMESSE DU LAVOIR (DE) (holst) par CONTENDER (DE) (holst) et E CATANIA II (DE) (holst)
par CAPITOL I (DE) (holst)

ISO 121 (15) **JSO** 4 **BSO** +21 (0,56) Entré au haras en **2013 - 8** produits immatriculés (6 SF)

MONTE 2014 : Agréé, S.A.R.L. HARAS DES M - 61200 AUNOU LE FAUCON (☎ +332.33.36.53.66)

1 jument saillie, 1 pleine

FACE A FACE DU LAVOIR, m., bai, PREFACE DU LAVOIR

Tsunami de HUS, bai 2007 ÉLEVÉ EN LOIRE-ATLANTIQUE - S.A.R.L. HARAS DE HUS

par L'ARC DE TRIOMPHE (DE) (old) et AMATI P M S (DE) (old) par ARGENTINUS (DE) (han) et UNIKA (old) par BEACH BOY (PL) (oes)
ISO 136 (15) **JSO** 6 **BSO** +19 (0,58) Entré au haras en **2012 - 165** produits immatriculés (159 SF)

PRODUITS NON PARUS ANTERIEUREMENT

D'ATTAQUE DE LA LONE, f, bai, 2013, MISS TOKILLY
DIOR BOIS SOLEIL, f, bai, 2013, ORIANE D'ARGEVILLE
EASTER DU MARAIS, f, bai cl, 2014, HERMELYNE
ECLIPSE DES ALIZEES, f, bai, 2014, MUTINE DU PRE
ECOTAXE DE LA GREE, m, bai, 2014, REJANE D'OR

ELEKTRA KILDARE, f, bai, 2014, ICI LE THEIL
ESPRI DEENNE, m, bai, 2014, MARAKA DE MESCAM
ET DELWEISS, f, baicer, 2014, ALESIA LADY
EVIDENCE DE BRICARD, f, bai, 2014, NORIA DE SIESSIE

MONTE 2014 : Agréé, S.A.R.L. HARAS DE HUS - 44390 PETIT MARS (☎ +332.40.72.38.38)

19 juments saillies, 15 pleines, 1 vide, 3 résultats inconnus

FANGIO MENJOULET, m., bai, ASTUCE MENJOULET
FAUVE DU THEILLET, m., bai, ALERIA DU THEILLET
FEERIE DE B'NEVILLE, f., bai, QUITA DE B'NEVILLE
FENCY ST CAP, f., bai, NUIT D'ALBRET
FESTIVE DUCHATELLIER, f., bai, VALSE DU CHATELLIER
FICAIRE DU CHANOIS, f., bai, JASPEE DU CHANOIS
FIGARI NOE, m., bai, SISSI DE ROUHET

FITNESS DE PION PARA, f., bai, KERTIT'SOUS DE VALY
FLAMME BARBOTIERE, f., bai, QUAMBERA BARBOTIERE
FOLIE MENJOULET, f., bai, ROMANCE DE LA GACHE
FRIPON DE B'NEVILLE, m., bai, ROSEE DE B'NEVILLE
FUGEEES DE LOBIT, m., bai, KIDDY MARY L'ENCHANTE
FUJIYAMAH DE MAY, m., bai, GAREDDA V D VIVE LA VIE (BE)

MONTE 2015 : même lieu, 4 juments saillies

TYCOON D'ARGENCES (sfa), bai 2007 ÉLEVÉ DANS LA MANCHE - M. PHILIPPE LECARDONNEL

par CANTURO (DE) (holst) et NOCES D'ARGENCES (sfa) par GALOUBET A (sfa) et CADENCE MANCIAISE (sfa) par ROY DE VERGOIGNAN (ac)
ISO 152 (15) **JSO** 6 **BSO** +23 (0,57) Entré au haras en **2013 - 16** produits immatriculés (16 SF)

PRODUIT NON PARU ANTERIEUREMENT

ERAKLES, m, alezan, 2014, HOKAN DU COURTIL (CH)

MONTE 2014 : Agréé, M. PHILIPPE LECARDONNEL - 50200 COUTANCES (☎ +332.33.07.92.04)

11 juments saillies, 8 pleines, 2 vides, 1 résultat inconnu

FAIR PLAY DU MARQUET, m., alezan, KANDIE DES ETISSES
FAST D'ESCLAIN, m., bai, CANTATE D'ARGENCES
FATOU DE MILANGE, f., bai, TITA BONNEFER
FENOMENE DE LHACIENDA, f., bai, PHEdra D'LA ROUSSERIE

FIDJI DU BARROIS, f., alezan, NOBODY DES NEPLIERS
FIRST SAINT LEGER, m., alezan, IDYLLE DE NERON
FLYKA MOUSSARDIERE, f., alezan, UCIE MOUSSARDIERE
FOLIEDOUCE D'ARGENCES, f., bai, VIVI D'ARGENCES

MONTE 2015 : Agréé, M. PHILIPPE LECARDONNEL - 50200 SAUSSEY (☎ +332.33.07.92.04)

7 juments saillies

TYPE TOP DU MONTEIL (sfa), alezan 2007 ÉLEVÉ EN HAUTE-VIENNE - M. ROBERT MONTELLER

par CALVARO (DE) (holst) et IMAGE D'UN SOIR (sfa) par VESONTIO DU MESNIL (sfa) et REGINA DU FIEF (sfa) par NIGHTSHADE (ps)
ISO 135 (13) **JSO** 6 **BSO** +18 (0,60) Entré au haras en **2013 - 9** produits immatriculés (8 SF)

MONTE 2014 : Agréé, Haras E.A.R.L. HARAS XY - 10210 LES LOGES MARGUERON (☎ 03.25.81.49.22)

17 juments saillies, 11 pleines, 6 résultats inconnus

FALCO DE REULLARD, m., alezan, KANA
FALONE D'ARROUAISE, f., alezan, IBITA VAN NIEUWENDALE (BE)
FANY DES ORCETS, f., alezan, TANAGRA DES ORCETS

FAUST DES ORCETS, m., alztac, QUALIOPE DES ORCETS
FENIX DU PIC, m., bai, BINDIDON ONE
FLOWER DE COURCEL, f., alezan, VALSE DE COURCEL

MONTE 2015 : Agréé, Haras DE CHARMOY - 89400 CHARMOY (☎ 03.86.73.22.51)

13 juments saillies

TYROL ROUGE (sfa), bai 2007 ÉLEVÉ DANS LA MANCHE - S.C.E.A. HARAS DES ROUGES

par PAPILLON ROUGE (sfa) et JUGOLINE ROUGE (sfa) par OLISCO (sfa) et UTOPIE ROUGE II (sfa) par KISSOVO (sfa)
ISO 117 (14) **JSO** 4 **BSO** +9 (0,60) Entré au haras en **2011 - 14** produits immatriculés (14 SF), 1 indicé en SO

MONTE 2014 : Agréé, S.C.E.A. HARAS DES ROUGES - 50750 ST EBREMOND DE BONFOSSE (☎ +332.33.56.09.35)

1 jument saillie, 1 pleine

FALCONE ROUGE, m., bai, NESLE DE LA ROQUE

MONTE 2015 : même lieu, 1 jument saillie

TZIGANO MASSUERE (sfb), alezan 2007 ÉLEVÉ EN ILLE-ET-VILAINE - M. BRUNO CHASSAING

par CASSINI II (DE) (holst) et KIARA (sfa) par BURGGRAAF (DE) (holst) et AWAY PIERREVILLE (sfa) par ALME (sfa)

ISO 150 (15) **JSO** 6 **BSO** +23 (0,59) Entré au haras en **2013 - 24** produits immatriculés (23 SF)

PRODUITS NON PARUS ANTERIEUREMENT

EVERLY HOPE, m, alezan, 2014, LADY HOPE DU TEMPLE

EXTASY COURTIL, m, bai, 2014, CAPRICE Z (BE)

MONTE 2014 : Agréé, S.A.R.L. HARAS DES PRINCES - 62730 LES ATTAQUES (☎ +333.21.85.01.53)

31 juments saillies, 17 pleines, 4 vides, 10 résultats inconnus

FALPHA BELLA HLG, f., alezan, GOLDALPHA

FAMOSO MASSUERE, m., bai, QOSA NOSTRA

FANIA, f., alezan, KRISHNA II

FAR WEST DES ILES, m., alezan, O GREY DE BATILLY

FAUVE DU MADRAS, f., alezan, INES DE LA HAYE II

FAVORI DU GALAIN, m., bai, ORGANZA DU SAULNOIS

FAVORITE DES REVES, f., bai, RAPSDIE DE LA TRILLE

FEE DELHAUT, f., alezan, FUJI DU TEMPLE

FEE PARADIS HLG, f., alezan, NOBLESS DES FONTAINES

FELYNE TEMPLIERS, f., bai, ONDEE D'AU

FEYNIXE TEMPLIERS, f., alezan, KANEEL DES EJOIGNERES

FIRST LADY HOPE, f., bai, LADY HOPE DU TEMPLE

FLAMENCO ST GREGOIRE, m., alezan, SIDONIE ST GREGOIRE

FRIGANO, m., gris, BELLE PETITE DAME (DE)

FURTIVE UNE PRINCE, f., alezan, VOLVERINE UNE PRINCE

MONTE 2015 : Agréé, S.A.S. GENES DIFFUSION - 59500 FRAIS MARAIS (☎ +333.27.99.29.29)

32 juments saillies

UBERGRAAF D (BE) (bwp), alezan 1997 ÉLEVÉ EN BELGIQUE - BWP numéro 166774 - M. JOSEPH DOSSIN

par BURGGRAAF (DE) (holst) et NOBLESSE (oes) par FURIOSO (BE) (han) et HAFLINE (oes) par ALCANAR (ps)

ISO 133 (03) **JSO** 6 **BSO** +4 (0,59) Entré au haras en **2006 - 35** produits immatriculés (24 SF), 3 indicés en SO, 1 indicé en CC, 1 présenté en hunter

PRODUIT NON PARU ANTERIEUREMENT

EROS DES CELTILLES, m, alezan, 2014, JOY DE PLATINE

MONTE 2014 : Agréé, S.C.E.A. D'AUROIS - 03120 SERVILLY (☎ +334.70.99.06.58)

12 juments saillies, 7 pleines, 5 résultats inconnus

FAIRYKING D'AUROIS, m., alezan, OLLYWOOD D'UZEC

FIL DU FENOIR, m., bai, ARIANE DU FENOIR

FOSTER D'AUROIS, m., alezan, ENERGY D'AUROIS

MONTE 2015 : même lieu, 15 juments saillies

UCELLO MASSUERE (sfb), gris 2008 ÉLEVÉ EN ILLE-ET-VILAINE - M. BRUNO CHASSAING

par CASSINI II (DE) (holst) et ESTRELLA DEL DIA (sfa) par GALOUBET A (sfa) et QUILANE D'OR (sfa) par IMAM D'OR (sfa)

ISO 138 (14) **JSO** 5 **BSO** +18 (0,60) Entré au haras en **2013 - 9** produits immatriculés (8 SF)

PRODUIT NON PARU ANTERIEUREMENT

EKEKO CAMARA, m, bai, 2014, FIRENZE

MONTE 2014 : Agréé, M. BRUNO CHASSAING - 35460 ST ETIENNE EN COGLES (☎ +332.99.98.66.16)

5 juments saillies, 4 pleines, 1 résultat inconnu

FAUSTINE M'AUREA, f., baimel, PLUME D'ARTEMIS

FINLAY M'AUREA, m., alzmel, IDEE DE LA CENSE

FIONA M'AUREA, f., bai, LAS VEGAS'JAC

FLORA ROSE DU GUILLY, f., bai, VANDA DU GUILLY

MONTE 2015 : même lieu, 3 juments saillies

UDSON DE JAUZIF (sfa), bai 2008 ÉLEVÉ DANS LA SARTHE - Mme JOELLE BOUMRAR et Mme AXELLE BOUMRAR

par EUROCOMMERCE BERLIN (DE) (holst) et IDYLLE DE MONLIOUX (sfa) par PACHA DES SEVRES (sfa) et SOIREE DU DESIR (sfa)

par HALTEA II

ISO 158 (14) **JSO** 6 **BSO** +20 (0,57) Entré au haras en **2014 - 2** produits immatriculés (2 SF)

MONTE 2014 : Agréé, Mme AXELLE BOUMRAR - 72110 JAUZE

4 juments saillies, 2 pleines, 2 résultats inconnus

FLEUR DE SEL DE SELIE, f., al crl, URPHEE DE COPPINGER

FOX TROT DE L'AMOUR, f., bai, INEASCOTTE

MONTE 2015 : même lieu, 3 juments saillies

UGANO SITTE (BE) (sbs), gris 2004 ÉLEVÉ EN BELGIQUE - SBS numéro 38663 - HORSE OF BELGIUM

par CLINTON (DE) (holst) et IALTA SITTE (sbs) par AVONTUUR (kwpn) et INSEL SITTE (bwp) par MAJOR DE LA COUR (sfa)

BSO +22 (0,90) Entré au haras en **2008 - 213** produits immatriculés (86 SF), 92 indicés en SO, 3 indicés en CC, 4 indicés en DR, 6 présentés en hunter

MEILLEURS PRODUITS INDICÉS

CORICA LES HAUTS (BE), (sbs), f., 2008, **ISO** 144 (15) **JSO** 6

DUMPY DES FLAGUES, (sbs), m., 2009, **ISO** 142 (15) **JSO** 6

UTINE MGN Z, (z), f., 2009, **ISO** 144 (15) **JSO** 6

PRODUITS ÉTALONS

DOLLAR DE FREMIS (BE), (sbs), 2009

ELLIOT DE POUPETIERE (BE), (sbs), 2010

EXCALIBUR DELA TOUR VIDAL (BE), (bs), 2010, **ISO** 128 (15) **JSO** 5 **BSO** +22 (0,54) - Calvados - SYNDICAT DE L'ETALON EXCALIBUR DELA TOUR VIDAL

UP SUNHEUP Z, (z), 2010, **ISO** 111 (15) **BSO** +18 (0,50)

BELUGA DE FOLIE, 2011, **ISO** 115 (15) **JSO** 4 **BSO** +16 (0,48)

CHENAPAN DE CANTELOUP, 2012 - Calvados - Mme ELVINE PERRIER (☎ +3.31.77.02.92)

COLORADO NANTUEL, 2012 - Martinique - S.C. ECURIES DE LA MONNEROT

CONGO DU GAST, 2012

MONTE 2014 : Étranger, LIEU D'ELEVAGE EN BELGIQUE - BELGIQUE

4 juments saillies, 2 pleines, 2 résultats inconnus

FERIA DES FLAGUES, f., bai, ROCAILLE

FILES DE LUZAN LA, m., bai, QROQUE LUZANE

MONTE 2015 : Agréé, S.A.R.L. SCRL HORSE OF BELGIUM - 7904 PIPAIX - BELGIQUE

4 juments saillies

Mort en 2012

UGO DU MARQUET (sfa), gr fon 2008 ÉLEVÉ DANS L'OISE - M. HERVE LAMBERT et Mme CAROLE LAMBERT

par MYLORD CARTHAGO (sfa) et KANDIE DES ETISSES (sfa) par LE TOT DE SEMILLY (sfa) et GRACE DES ETISSES (sfa)

par PERLE DE PLANTRON (sfa)

ISO 130 (14) **JSO** 5 **BSO** +16 (0,58) Entré au haras en **2013 - 2** produits immatriculés (2 SF)

PRODUIT NON PARU ANTÉRIEUREMENT

EN UN MOT DU MARQUET, m., aubere, 2014, NINA DE LA FERME

UGOBAK DES BALEINES (sfa), alezan 2008 ÉLEVÉ DANS LA MEUSE - E.A.R.L. DES BALEINES

par DIAMANT DE SEMILLY (sfa) et ATOUCHA VAN'T ZORGVLIET (BE) (bwp) par HEARTBREAKER (NL) (kwpn) et TRIDENTINA (bwp) par DARCO (BE) (bwp)

ISO 129 (13) **JSO** 5 **BSO** +24 (0,59) Entré au haras en **2011 - 85** produits immatriculés (76 SF)**PRODUIT ÉTALON****CAHID DE BRIERE**, (oc), 2012**PRODUIT NON PARU ANTÉRIEUREMENT****DUNE DE PRELLE**, f., noir, 2013, NEOMIE DE PRELLE**ULGAR MAIL** (sfa), gris 2008 ÉLEVÉ DANS L'ORNE - M. BERNARD PIERRE LE COURTOIS

par CORRADO (DE) (holst) et ELVIRA MAIL (sfa) par LAUDANUM (ps) et ADORET (BE) (sfa) par ALME (sfa)

ISO 125 (13) **JSO** 5 **BSO** +16 (0,59) Entré au haras en **2013 - 17** produits immatriculés (17 SF)**MONTE 2014** : Agréé, M. BERNARD PIERRE LE COURTOIS - 61390 BRULLEMAIL (☎ +332.33.28.42.56)

13 juments saillies, 8 pleines, 1 vide, 4 résultats inconnus

FANANGA DJEBEL, m., al brn, NELISSA DJEBELLE**FANTASIE DE BOISY**, f., alezan, ISATYS**FELINE DE MONTMARCE**, f., bai f., FROZETTE**FELINE DU MANCEL**, f., baimel, KONTESSE DU MANCEL**FERIA DU MANCEL**, f., alezan, QUERIDA DU MANCEL**FIZZY FOEHN**, f., alezan, JADINE DE CHALUSSE**MONTE 2015** : Agréé, M. HILAIRE SAVATIER - 86550 MIGNALOUX BEAUVOIR (☎ +335.49.52.91.45)

15 juments saillies

MONTE 2016 : Agréé, S.C.E.A. ECURIE D' OUTREMER - 50320 LA LUCERNE D OUTREMER (☎ +332.33.49.52.38)**Propriétaire** : M. BERNARD PIERRE LE COURTOIS - HARAS DE BRULLEMAIL - 61390 BRULLEMAIL (☎ +332.33.28.42.56)**ULHAN DU TEMPLE**, bai f. 2008 ÉLEVÉ DANS L'AIN - M. GUY MARTIN

par KANNAN (NL) (kwpn) et RAMONA VD PADENBORRE (BE) (bwp) par QUIDAM DE REVEL (sfa) et MISS DE MAI VD PADENBORRE (se) par VAZAL VAN'T WOUTLAND (bwp)

ISO 134 (14) **JSO** 6 **BSO** +21 (0,59) Entré au haras en **2013 - 43** produits immatriculés (43 SF)**PRODUITS NON PARUS ANTÉRIEUREMENT****ELHANE DE LA LIVE**, m, gris, 2014, DJAAZY VAN'T ZILVERHOF (BE)**ELKA DE MOENS**, f, bai, 2014, OCARINA DE MOENS**MONTE 2014** : Agréé, S.A.S. GROUPE FRANCE ELEVAGE - 14700 FALAISE (☎ +332.31.40.19.88)

55 juments saillies, 33 pleines, 3 vides, 19 résultats inconnus

FALBALA DU BIOLAY, f., bai, PASTOURELLE DU BIOLAY**FALLIN LOVE DE KERIAL**, f., gris, QAISIE D'ALEMPS**FANTASIA DU BLONDEL**, f., bai, PRETTY DU BLONDEL**FARWEST DU THOT**, m., bai, SOHO DU THOT**FAUST DU GRANIT**, m., bai, QUILIA DU GRANIT**FAYA RIDDIM**, m., bai, NOTICA**FEE D'OREAL**, f., bai, PRIMAVERRA D'OREAL**FEELING DE VERGNE**, m., bai f., NESS DU CHENE**FEELINGS**, f., bai, POMONE DES HAYETTES**FELIBRE D'ADRIERS**, m., bai cl, JIJONA DES MALAIS**FENIX EN VERBONNE**, m., bai, TRISKA DES FORTS**FETICHE DE LAGACHE**, m., bai, TOUPIE DE LA GACHE**FIDJI DES ROCHES**, f., bai, LESPIEGLE FRACE**FILS DU TEMPLE**, m., bai, SUAVE DU TEMPLE**FLAMBEUR PILATIERE**, m., bai, VATINKA PILATIERE**FLEUR DU TEMPLE**, f., bai, VALTESSE DU TEMPLE**FLOCON DE BELLEVUE**, m., bai f., LUNE DE BELLEVUE**FLORES DE SAND**, f., bai, NINON DE SAND**FOFANA DE GOUEY**, m., bai, URFA DE GOUEY**FOLLOW LES CHASSAGNES**, m., bai, QINSHANE DU BEILLOUX**FOREVER DE FEY**, m., bai, ADEN DE FEY**FOREVER KALO**, m., bai f., LAGUNE DE LA FEUILLIE**FOREVEURE**, f., isabel, VIOLINE**FRAGANCE BERANVILLE**, f., bai, HARMONIE RANVILLE**FRANCESCA**, f., bai, SILVA D'ORIENT**FRIDAY DE RIVERLAND**, m., bai, ARDENTE DE RIVERLAND**FUHLANN DU MEZEL**, m., bai, QUALINKA DU SYRE**FULHANE DE GRUSE**, f., bai, LADY CONCORDE DE L'AA**FUN DU THEILLET**, m., bai, MEDEA DU THEILLET**MONTE 2015** : même lieu, 46 juments saillies**MONTE 2016** : même lieu**Propriétaire** : S.A.S. GROUPE FRANCE ELEVAGE - 14 PLACE DU DR PAUL GERMAN - 14700 FALAISE (☎ +332.31.40.19.88)**ULIOR DES ISLES** (sfa), bai 1986 ÉLEVÉ EN LOIRE-ATLANTIQUE - ELEVAGE CHICHE-HUBERT HELENE CHICHE-HUBERT

par URIEL (sfa) et BRUNE ET D'OR (sfa) par KALMISTE (sfa) et STRESA (sfa) par VERDI (ps)

ISO 176 (96) **JSO** 6 **ESO** **BSO** +3 (0,97) Entré au haras en **1991 - 360** produits immatriculés (349 SF), 270 indicés en SO, 35 indicés en CC, 29 indicés en DR, 1 présenté à l'attelage, 1 partant en endurance, 43 présentés en hunter**MEILLEURS PRODUITS INDICÉS****EASY STAR**, (sfa), m., 1992, **ISO** 149 (98) **JSO** 6**EOLE DES MEZIERES**, (sfa), h., 1992, **ISO** 146 (05)**EPI DE COLOMBY**, (sfa), h., 1992, **ISO** 142 (00) **ESO****EPSOM PIERREVILLE**, (sfa), h., 1992, **ISO** 145 (00) **JSO** 6 **ESO****FANTASIE DU MONT**, (sfa), f., 1993, **ISO** 150 (04)**GAITE DE ROCHEFORT**, (sfa), f., 1994, **ISO** 156 (04) **JSO** 6**GIGI AMOR**, (sfa), h., 1994 **ESO****GITANE DES MESNILS**, (sfa), f., 1994 **ESO****GRAND DES NOUES**, (sfa), h., 1994, **ISO** 152 (09)**HASCH**, (sfa), h., 1995, **ISO** 146 (09) **JSO** 5**HERMINE DU BOSCO**, (sfa), f., 1995, **ISO** 148 (02) **JSO** 6**HOCKEY DE TERLONG**, (sfa), m., 1995, **ISO** 141 (02)**HORSBORD DES ISLES**, (sfa), m., 1995 **ESO****INDIEN D'ADRIERS**, (sfa), m., 1996 **ESO****JACKPOT D'ES**, (sfa), m., 1997, **ISO** 150 (10)**JALNA DES FORETS**, (sfa), f., 1997, **ISO** 140 (05) **JSO** 6**JOYEUSE DE SAINTHO**, (sfa), f., 1997, **ISO** 140 (05)**KOMEDIE DE MONTSEC**, (sfa), f., 1998, **ISO** 149 (06) **JSO** 6**KRAK DU CATELET**, (sfa), h., 1998, **ISO** 147 (07) **JSO** 5**NATIVE DE MADERE**, (sfa), f., 2001, **ISO** 142 (11)**NJORD D'ES**, (sfa), m., 2001, **ISO** 145 (13)**PRODUITS ÉTALONS****EASY STAR**, (sfa), 1992, **ISO** 149 (98) **JSO** 6 - Mort en 2013**HORSBORD DES ISLES**, (sfa), 1995, **ISO** 131 (01) **JSO** 6 **ESO** **BSO** +3 (0,59)**MONTE 2014** : Agréé, M. STEPHANE DE SALIGNY - 72700 ETIVAL LES LE MANS (☎ +339.77.67.99.36)

1 jument saillie, 1 pleine

FJORD D'ES, m., bai, PRO FAVO D'ES**ULIXE** (sfa), bai 2008 ÉLEVÉ DANS LES ARDENNES - M. JEAN LEFEBVRE

par CONTENDRO (DE) (holst) et RASSILIA IXE (sfa) par HELIOS DE LA COUR II (sfa) et JULIANA IXE (sfa) par VOLTAIRE (DE) (han)

ISO 105 (13) **BSO** +16 (0,52) Entré au haras en **2011 - 117** produits immatriculés (110 SF)**MONTE 2014** : Agréé, S.A.R.L. HARAS DE HUS - 44390 PETIT MARS (☎ +332.40.72.38.38)

3 juments saillies, 1 pleine, 2 résultats inconnus

FLASH DE CAMERU, m., bai, SUZETTE DE CRANN**ULMAR MAIL** (sfa), gris 2008 ÉLEVÉ DANS L'ORNE - M. BERNARD PIERRE LE COURTOIS

par EUROCCommerce BERLIN (DE) (holst) et NORMA MAIL (sfa) par NARCOS II (sfa) et ELVIRA MAIL (sfa) par LAUDANUM (ps)

ISO 139 (14) **JSO** 6 **BSO** +22 (0,58) Entré au haras en **2012 - 107** produits immatriculés (99 SF)

MONTE 2014 : Agréé, M. BERNARD PIERRE LE COURTOIS - 61390 BRULLEMAIL (☎ +332.33.28.42.56)

34 juments saillies, 23 pleines, 1 vide, 10 résultats inconnus

FANTOMAS DE GALARZA, m., alezan, RUBIA DE PREUILLY
FARRELL DE TARANIS, m., bai f., UTCHIWA DU MONT
FAUVELIA VAL HENRY, f., gris, UP QUALITY
FAYOUM DE KASPHONIA, f., noipan, FIFTY D'URY
FELINE DE LA TONNE, f., bai, QUELLY DE RIBAUDIERE
FENG SHUI DE CHAUX, f., alezan, UNE LADY DOUCETTE
FERYA DU PLANTYS, f., gris, PRALINE DE KERLEO
FILOU DE BELLE VUE, m., bai, LAMBADA SAUVAGE
FIRST HIGHLAND, m., gris, MIS DU FIEF

FLIRT D'YCI, f., bai, NOVISHAD
FLORA DU FIGUIER, f., bai, PIALOTTA DU FIGUIER
FLORA PONDI, f., baicer, OBERONNE PONDI
FLOWER DU CHENE BENIT, f., alezan, LOVE ME DU CHENE BENI
FOREVER YVES DE LOIRE, m., bai, OPALE DU NIRO
FRENCH LOOK DU POMIEZ, m., alezan, NYMPHEA DE LA VIOLE
FRIVOLE DU SOIR, f., noipan, AMERICAN DESTINY
FUEGO DU CHENE BENIT, m., bai f., RIOJA DU CHENE BENIT

MONTE 2015 : même lieu, 30 juments saillies

ULPIEN D'ELLE (sfa), bai 2008 ÉLEVÉ DANS LA MANCHE - M. ALEXIS PIGNOLET

par QUICK STAR (sfa) et HISTOIRE D'ELLE (sfa) par JALISCO B (sfa) et GAZELLE D'ELLE (sfa) par URIEL (sfa)

ISO 140 (14) **JSO** 6 **BSO** +21 (0,61) Entré au haras en **2013 - 32** produits immatriculés (29 SF)

PRODUIT NON PARU ANTÉRIEUREMENT

EVA DE RUBERCY, f, bai f., 2014, OPALE DE RUBERCY

MONTE 2014 : Agréé, S.C.E.A. HARAS D'ELLE - 50680 MOON SUR ELLE (☎ +332.33.56.66.65)

27 juments saillies, 20 pleines, 7 résultats inconnus

FALBALA BRECCOURT, f., bai, SAQQARAH BRECCOURT
FANTASTICO D'ELLE, m., bai, QUIMERA DE CARTIGNY
FANTASTIX FARANI, m., alezan, IDEFIXE DE WANGUT
FARANDOLE DU VERET, f., bai, OVATION DU VERET
FAVORI D'ELLE, m., bai f., THEMIS DES PERRIERES
FEDRA DE WYL, f., bai, UBADE DE BLONDEL
FEELING DE PEHOU, m., alezan, HAVANE D'HELBY
FELINE DU PRE, f., al bru, URAWAY DU PRE

FI D'ELLE, m., alezan, LEDA DE CARTIGNY
FIDJI ISLAND, f., bai, SEATTLE ISLAND
FILLON DU BENLAU, m., bai, QUINOVA D'ELLE
FLYCKA, f., bai, QUINA
FORTUNE D'ELLE, f., al fon, PATRIARCA DELA NUTRIA (MX)
FRENE DU LYS, m., bai, OREE D'HELBY
FUSAIN D'ARIEL, m., bai, CALLA D'ARIEL

MONTE 2015 : même lieu, 24 juments saillies

ULTIMATUM MERZE (sfa), bai 2008 ÉLEVÉ EN SAONE-ET-LOIRE - M. VIRGINIE MARTINOT et M. JEAN-MICHEL MARTINOT

par JAZZ BAND COURCELLE (sfa) et LYCHEE MERZE (sfb) par IF DE MERZE et PIETRUSZKA (DK) (dwb) par RASANT (se)

ISO 135 (14) **JSO** 6 **BSO** +14 (0,57) Entré au haras en **2014 - 1** produit immatriculé (1 SF)

MONTE 2014 : Agréé, M. JEAN-MICHEL MARTINOT - 71250 CLUNY (☎ +333.85.59.11.73)

2 juments saillies, 1 pleine, 1 résultat inconnu

FARIBOLE MERZE, f., bai f., VANESSE MERZE

MONTE 2015 : même lieu, 2 juments saillies

ULTIMO VAN TER MOUDE (BE) (bwp), gris 1997 ÉLEVÉ EN BELGIQUE - BWP numéro 169576 - M. CLAUDE DEMETS

par CAPITOL I (DE) (holst) et NURIELLE VAN TER MOUDE (fsf) par MAJOR DE LA COUR (sfa) et PLEIADE DE REVEL (sfa) par JALISCO B (sfa)

ISO 132 (03) **JSO** 6 **BSO** +19 (0,88) Entré au haras en **2003 - 81** produits immatriculés (47 SF), 53 indicés en SO, 2 indicés en CC, 4 indicés en DR, 5 présentés en hunter

MELLEURS PRODUITS INDICÉS

QUAI DU PHARE, (sfa), h., 2004, **ISO** 140 (15)
QUARTZ ROUGE, (sfa), m., 2004, **ISO** 168 (15) **JSO** 6
QUECHUA D'EMERAUDE, (sfa), h., 2004, **ISO** 151 (15) **JSO** 6
QUINCY DU PHARE, (sfa), f., 2004, **ISO** 159 (15) **JSO** 6

RAMONA DE FLOBECQ (BE), (sfa), f., 2005, **ISO** 153 (15)
ROUGE DE RAVEL, (sfa), m., 2005, **ISO** 152 (14) **JSO** 5
ROUGE PIERREVILLE, (sfa), h., 2005, **ISO** 145 (14) **JSO** 6
TEXTO DES FORETS, (sfb), h., 2007, **ISO** 142 (15) **JSO** 5

PRODUIT ÉTALON

QUARTZ ROUGE, (sfa), 2004, **ISO** 168 (15) **JSO** 6 **BSO** +22 (0,58)

MONTE 2014 : Agréé, S.A.S. GROUPE FRANCE ELEVAGE - 14700 FALAISE (☎ +332.31.40.19.88)

10 juments saillies, 6 pleines, 1 vide, 3 résultats inconnus

FEELING ROUGE, f., bai, PILI PILI DE SI
FOREVER DE NEVEZTELL, f., bai, REINE DE SAIRE
FORNELLO, m., bai, JUGOLINE ROUGE

FRENHY D HERMINE, m., gris, NAPOLY D'HERMINE
FRIMOUSSE ROSE, f., rouan, BOMBINA FONTAINE
FUNNYGIRL COURTENSON, f., alezan, MARITZA

MONTE 2015 : Agréé, S.C.E.A. HARAS DES ROUGES - 50750 ST EBREMOND DE BONFOSSE (☎ +332.33.56.09.35)

7 juments saillies

ULTRA DE ROUHET (aa), bai 1986 ÉLEVÉ DANS LE MAINE-ET-LOIRE - Comte FRANCOIS DE LA BERAUDIÈRE

par NEPTUNE D'ALARY (aa) et RESENA (aa) par NITHARD (*aa*) et INFANTE (aa) par XYLENE (*aa*)

ISO 106 (90) Entré au haras en **1991 - 393** produits immatriculés (115 SF), 141 indicés en SO, 46 indicés en CC, 33 indicés en DR, 11 partants en endurance, 14 présentés en hunter

MELLEURS PRODUITS INDICÉS

ENA DE LA MANCE, (sfa), f., 1992, **ISO** 151 (04)
FANDZI DE ST PAUL, (aa), m., 1993, **ISO** 162 (03) **JSO** 5

OPIUM DE VERRIERES, (sfa), h., 2002, **ICC** 152 (14) **JCC** 6

PRODUITS ÉTALONS

EOLE DES ORCETS, (aa), 1992, **ISO** 127 (97) **JSO** 5
FANDZI DE ST PAUL, (aa), 1993, **ISO** 162 (03) **JSO** 5 **BSO** +2 (0,82)
QUARTZ DU ROUGEMONT, (sfa), 2004
RYTHME DU CHALET, (sfa), 2005
RYVAHO DE VALLENE, (pfs), 2005
TANKA DE BLANCHIZET, (os), 2007

MONTE 2014 : Agréé, M. AURELIEN LAFARGUE - 47310 AUBIAC (☎ +335.53.67.81.85)

3 juments saillies, 2 pleines, 1 vide

FERNAND D'ELM, m., alezan, NANA DU LUOT

MONTE 2015 : même lieu

Mort en 2014

ULTRACHIC DU TEMPLE (sfa), alezan 2008 ÉLEVÉ DANS L'AIN - M. GUY MARTIN

par LUIGI D'AMAURY (sfa) et MAEVA DU TEMPLE (sfa) par QUAT'SOUS (sfa) et URBAIN DU CHEMIN (sfa) par FEU SACRE (sfa)

ISO 125 (14) **BSO** +14 (0,57) Entré au haras en **2012 - 11** produits immatriculés (10 SF)

PRODUITS NON PARUS ANTÉRIEUREMENT

DJAZZ DE YOU, h, alezan, 2013, HEOLE DE CHEVREL

DUBLIN DU LO, h, alezan, 2013, SYDNEY DU LO

ULTRASONIC D'AUGE (sfa), alezan 2008 ÉLEVÉ DANS LE CALVADOS - S.A. CRIA CABALLAR

par HELLO PIERVILLE (sfa) et HERA BRULAIRE (sfa) par DOUBLE ESPOIR (sfa) et RAMAYA (sfa) par KARATE (sfa)

ISO 143 (14) **JSO** 6 **BSO** +19 (0,56) Entré au haras en **2013 - 6** produits immatriculés (6 SF)

MONTE 2014 : Agréé, S.A.R.L. LA BOSQUETTERIE - 14340 LE PRE D AUGE (☎ +332.31.48.14.00)

6 juments saillies, 4 pleines, 2 résultats inconnus

FANTA D'AUGE, f., alezan, QILQA D'AUGE

FLORALIE, f., alezan, SURPRISE DU TOT

FRANCOSSETTE D'AUGE, f., alezan, MELIBEA D'AUGE

FREELANCE D'AUGE, m., alezan, GENESE DU PAS

MONTE 2015 : même lieu, 1 jument saillie

UN CAPRICE DECHALUSSE (sfa), alezan 2008 ÉLEVÉ DANS LE CHER - Mme SOLANGE PLANSON

par QUAPRICE BOIMARGOT QUINCY (DE) (holst) et IFRANE DE CHALUSSE (sfa) par APACHE D'ADRIERS (sfa) et NIFRANE (sfa)
par FURY DE LA CENSE (sfa)

ISO 103 (13) **BSO** +11 (0,54) Entré au haras en **2012 - 27** produits immatriculés (23 SF)

MONTE 2014 : Agréé, M. RENAUD FRESSANGE DUBOST - 71160 GILLY SUR LOIRE

15 juments saillies, 11 pleines, 4 résultats inconnus

FACETTE SEROSAH, f., bai, PLUMETTE

FALBALA SOUPIRS, f., alezan, THALIE D'ISABELLE

FANFAN LE MONTCEAU, f., alezan, NIOBE DE NANTUEL

FEALE DU MONTCEAU, f., alezan, PEPITE DE LA NOE

FEDELMA KERNAT, f., bai, PRETANIA KERNAT

FILIPPE DU RONDEAU, m., bai, TELLQUEL DU RONDEAU

FIONIXE DE CAVENONE, f., bai, ONYXE DE CAVENONE

FITOU DE PRECY, m., alezan, NIKITA DES IRS

FULL METAL MONTCEAU, m., bai, CYBELE DU MONTCEAU

MONTE 2015 : même lieu, 10 juments saillies

UN DOLLAR DE BLONDEL (sfb), bai 2008 ÉLEVÉ DANS LA MANCHE - M. MICHEL RUEL

par DOLLAR DELA PIERRE (sfa) et LA BELLE 112 (DE) (old) par LANDADEL (DE) (holst) et GOOD GIRL (oes) par GOLDSTRAND (westf)

ISO 131 (15) **JSO** 5 **BSO** +15 (0,56) Entré au haras en **2013 - 13** produits immatriculés (12 SF)

PRODUIT NON PARU ANTÉRIEUREMENT

EXACTION, f, bai f., 2014, JACEE D'HA

MONTE 2014 : Agréé, S.A.R.L. HARAS DES M - 61200 AUNOU LE FAUCON (☎ +332.33.36.53.66)

8 juments saillies, 3 pleines, 1 vide, 4 résultats inconnus

FRUIT DE CORDELLES, m., alezan, ROSE DE CORDELLES

FUSEE DU VINNEBUS, f., bai, REJANE DU VINNEBUS

MONTE 2015 : même lieu, 2 juments saillies

MONTE 2016 : même lieu

Propriétaire : S.A.R.L. HARAS DES M - LE HARAS M - 61200 AUNOU LE FAUCON (☎ +332.33.36.53.66)

UN PRINCE DE SISSE (sfa), al fon 2008 ÉLEVÉ DANS LA MANCHE - M. CHRISTIAN PRIME et M. PIERRE MICHEL VIEL

par OGRION DES CHAMPS (sfa) et CARAVELLE DE SISSE (sfa) par QREDO DE PAULSTRA (sfa) et ROOM DE SISSE (sfa) par UKASE (sfa)

ISO 139 (14) **JSO** 6 **BSO** +20 (0,58) Entré au haras en **2012 - 7** produits immatriculés (7 SF)

PRODUIT NON PARU ANTÉRIEUREMENT

ELLE DU BRECY, f, bai, 2014, NAIADÉ DES SOURCES

UNESCO DU FEU (sfa), bai 2008 ÉLEVÉ EN SAONE-ET-LOIRE - M. FRANCK ANCELIN et Mme SOPHIE ANCELIN

par DIAMANT DE SEMILLY (sfa) et JESSY DU DONJON (sfa) par ECLAIR DES BOIS (sfa) et CABRIOLE DES FORGE (sfa) par LAEKEN (sfa)

ISO 146 (14) **JSO** 6 **BSO** +24 (0,59) Entré au haras en **2014 - 7** produits immatriculés (7 SF)

MONTE 2014 : Agréé, M. FRANCK ANCELIN - 71620 BEY (☎ +333.85.47.51.37)

8 juments saillies, 7 pleines, 1 résultat inconnu

FAHRENHEIT DE REGINA, f., bai f., REGINA DU CHENE

FANTAISIE VARENNES, f., alezan, PINTA VARENNES

FANTASIA DU FEU, f., bai, KASSIS DU MONT

FOLIE DOUCE DU FEU, f., alezan, JESABELLE DU FEU

FREEDOM DU FEU, m., bai, URFEORA DU FEU

FUNKY VAVIERE, f., bai f., THALASSA

FUTUNA DES VATYS, f., noipan, JEZA BELLI

MONTE 2015 : même lieu, 5 juments saillies

UNIK D'ICK (sfb), bai 2008 ÉLEVÉ DANS L'EURE - S.C.E.A. HARAS D'ICK

par NIAGARA D'ELLE (sfa) et CASSANDRA D'ICK (DE) (holst) par CASSINI I (DE) (holst) et NO TIME (holst) par CONTENDER (DE) (holst)

ISO 132 (13) **JSO** 5 **BSO** +24 (0,56) Entré au haras en **2012 - 34** produits immatriculés (33 SF)

MONTE 2014 : Agréé, E.A.R.L. HARAS D'ICK - 27260 ST SYLVESTRE DE CORMEILLES (☎ +332.32.56.81.48)

9 juments saillies, 5 pleines, 4 résultats inconnus

FARCEUR MAISONNAIS, m., bai, SUZANA CHAMPEIX

FLOWER DE LA PEROUSE, f., bai, INDID ST CLAIR

FOLLOW ME DE BAYARD, m., bai, KAXI D'OR

FOR U, f., bai, ULANA II (NL)

FOREVER DE KERAMBARS, m., bai, OPALINE DU VALDECIE

UNIONE DE L'ILATTE, bai 2008 ÉLEVÉ EN CHARENTE-MARITIME - M. LOIC BOUGNAUD

par QUASIMODO Z (BE) (z) et FIONA DE LA FORET' (aa) par IAGO C (aa) et NEISETTE (*aa*) par DOLFORT (*aa*)

ISO 138 (15) **JSO** 5 **BSO** +16 (0,56) Entré au haras en **2013 - 3** produits immatriculés (3 SF)

MONTE 2014 : Agréé, S.A.R.L. HARAS DES M - 61200 AUNOU LE FAUCON (☎ +332.33.36.53.66)

3 juments saillies, 3 pleines

FILIPPINA FOXGLEN, f., gris, FOXGLEN FINE QUEEN (GB)

FLORA TOSCA DEL TRECE, f., alezan, REINE DEL BOSCO

FOR SISSE UNION, m., gris, ROYALE DE SISSE

UNIVERS D'OR, bai 2008 ÉLEVÉ EN ILLE-ET-VILAINE - S.C.E.A. LEBRUN ECURIE D'OR

par MANILLON ROUGE (sfb) et JAMAIQUE D'OR (sfa) par ELF D'OR (sfa) et SELIMAN D'OR (sfa) par IMAM D'OR (sfa)

ISO 140 (14) **JSO** 6 **BSO** +18 (0,54) Entré au haras en **2012 - 12** produits immatriculés (10 SF)

PRODUITS NON PARUS ANTÉRIEUREMENT

EBENE D'OR, f, bai, 2014, PLUCH D'OR

EBLOUISANT D'OR, f, bai f., 2014, NECROPOLE D'OR

EGLANTINE D'OR, f, bai f., 2014, SALYRIA ROUGE

EL DIABLO D'OR, m, bai, 2014, TOSCANE D'OR

ELDORADO D'OR, m, bai f., 2014, TENDRESSE D'OR

ENIGME D'OR, m, alezan, 2014, QUILANE D'OR

MONTE 2014 : Agréé, S.C.E.A. LEBRUN ECURIE D'OR - 35350 ST MELOIR DES ONDES (☎ +332.99.89.11.69)

3 juments saillies, 3 pleines

FAN D'OR, m., bai, SALYRIA ROUGE

MONTE 2015 : même lieu, 7 juments saillies

UNTOUCHABLE (NL) (kwpn), gris 2001 ÉLEVÉ AUX PAYS-BAS - KWPN numéro 103274 - M. W. VAN HOOF

par HORS LA LOI II (sfa) et PROMESSE (kwpn) par HEARTBREAKER (NL) (kwpn) et CHABLIS (oes) par CARTHAGO (DE) (holst)

BSO +23 (0,47) Entré au haras en **2011 - 54** produits immatriculés (30 SF), 6 indicés en SO

MONTE 2014 : Étranger, LIEU D'ÉLEVAGE EN BELGIQUE - BELGIQUE
12 juments saillies, 11 pleines, 1 résultat inconnu

FABLE DE GRUSE, f., bai, LIPAIZE
FALCO DE GRUSE, m., bai f., MANDRA DE GRUSE
FANATIC DES FORETS, m., alezan, SI BELLE DES FORETS
FEDRY DU LYS, m., alzamel, QUEL STAR DE BACON
FEROX DE LEVAUX, m., al bru, SYBELLE GRAVIERE

FIRST LADY DU MOULIN, f., bai f., QUIRANA Z (BE)
FISHER MOUCHE, m., bai, OLYMPE MOUCHE
FRAIZE VANI DE LEVAUX, f., gris, QUOPERIA DU TERME
FULKI DU LYS, f., baimel, SIDYLLE DU LYS

MONTE 2015 : Agréé, S.A.S. GROUPE FRANCE ÉLEVAGE - 14700 FALAISE (☎ +332.31.40.19.88)
11 juments saillies

MONTE 2016 : même lieu

Propriétaire : TOPS HORSE TRADING - MAASTRICHTERWEG 249 - 5556 VB VALKENSWAARD - PAYS-BAS

UNTOUCHABLE M (NL) (kwpn), gris 2001 ÉLEVÉ AUX PAYS-BAS - KWPN numéro 103093 - B.V. VEEHANDEL MUSTERD

par QUICK STAR (sfa) et CORONDA (oes) par CORRADO (DE) (holst) et BALONDA (oes) par LORD (holst)

ISO 150 (10) **JSO** 6 **BSO** +24 (0,93) Entré au haras en **2006 - 231** produits immatriculés (150 SF), 122 indicés en SO, 3 indicés en CC, 2 indicés en DR, 12 présentés en hunter

MEILLEUR PRODUIT INDICÉ

TEQUILLA TOP, (cs), f., 2007, **ISO** 141 (15)

PRODUIT ÉTALON

CICAVE DU TALUS, 2012 - Calvados - S.A.S. GROUPE FRANCE ÉLEVAGE (☎ +3.31.40.19.88)

PRODUIT NON PARU ANTÉRIEUREMENT

CUMBIA DES FORETS, m, bai, 2012, VIS TA VIE DES FORETS

MONTE 2015 : Agréé, M. FRANCOIS-XAVIER GUYARD - 53360 QUELAINES ST GAULT
5 juments saillies

MONTE 2016 : Agréé, S.A.S. GROUPE FRANCE ÉLEVAGE - 14700 FALAISE (☎ +332.31.40.19.88)

Propriétaire : S.A.S. GROUPE FRANCE ÉLEVAGE - 14 PLACE DU DR PAUL GERMAN - 14700 FALAISE (☎ +332.31.40.19.88)

UNZEST DE L'AUTROT (sfa), noipan 2008 ÉLEVÉ EN COTE-D'OR - Mme STEPHANIE DAGAS

par DIAMANT DE SEMILLY (sfa) et FOLIZE DE L'AUTROT (sfa) par PEGASE GERBAUX (sfa) et KINGLY par VAL DE FRANCE (ps)

ISO 128 (13) **JSO** 5 **BSO** +17 (0,56) Entré au haras en **2012 - 9** produits immatriculés (9 SF)

MONTE 2014 : Agréé, M. JEAN-CLAUDE JOBIN - 77260 SAMMERON (☎ +331.60.22.71.50)
1 jument saillie, 1 pleine

FAUVE DE LA SOURCE, f., bai f., RAIDLOUNA DU TER

Mort en 2014

UP TO YOU (sfa), bai 2008 ÉLEVÉ DANS LE CALVADOS - Mme HENRIETTE EVAÏN et Mme DANNY MAGILL

par CALVARO (DE) (holst) et OLISCA (sfa) par OLISCO (sfa) et JE TE DONNE II (sfa) par CABDULA DU TILLARD (sfa)

ISO 144 (14) **JSO** 6 **BSO** +24 (0,57) Entré au haras en **2013 - 83** produits immatriculés (80 SF)

PRODUITS NON PARUS ANTÉRIEUREMENT

ESPRIT DE VESQUERIE, m, alezan, 2014, KERMESSE DU ROUET
ETHIE ROYALE, f, bai f., 2014, JOLIE ROYALE

EXPRESSO ROYAL, m, bai, 2014, SAGA MOUCHE

MONTE 2014 : Agréé, S.A.S. GROUPE FRANCE ÉLEVAGE - 14700 FALAISE (☎ +332.31.40.19.88)

81 juments saillies, 59 pleines, 2 vides, 20 résultats inconnus

FABULEUX DES FORETS, m., bai, MYRTILLE DES FORETS
FAIRPLAY DU PERRON, m., bai, BRISE DU PERRON
FAJITAS DES FORETS, f., bai, APP DES FORETS
FAKIR DES RUETTES, m., bai f., VALSE AUX RUETTES
FALCO D'HETIMBET, m., bai f., ALOHA D'HETIMBET
FAME DU ROUET, m., bai, MANDALAY DE LA WANTZ
FANNY DE COQUERIE, f., al fon, HANDY LA GRAVELLE
FASTEN DU LIROT, m., bai, UNELLE DE BELHEME
FATMA DES CHAMPS, f., alezan, QUADIDIA DES CHAMPS
FAVORI DE PONTS, m., alezan, KATI DE PONTS
FAVORITE DES FORETS, f., bai, GRACE DES FORETS
FEE DE GRUSE, f., alezan, TOSCANE DE GRUSE
FEE DES BICHES, f., alezan, TIP TOP DES BICHES
FEELING DU GRANIT, f., bai, ROYALTY DU GRANIT
FEELING DU LIROT, m., bai, URBANE DE CORDELLES
FERDINAND DES FORETS, m., bai, NEVISIT DU VERY
FERKAM DU RIED, m., bai, PEPHY DU LERCHENBERG
FIRSTBOY DE BELLOT, m., bai f., PIROUETTE DU PLESSIS
FIDGET VIA GAVOT, m., alezan, JAVA DES BUIS
FINGIE BLUE, f., bai f., JADE DU BOURG DE LANS
FLAMBEUR DES FORETS, m., alezan, LICORNE DES FORETS
FLEUR BLEUE CHIC, f., al bru, PLUME CHIC
FLEUR DE TUS, f., bai, IRIS DU TERRIER

FLEURON MINOTIERE, m., alezan, LISA MINOTIERE
FLIPOULL, m., bai, TAWANA
FLIPPER DE LAUNAY, m., bai, NABELLE DE LAUNAY
FLIPPER DES FORETS, m., alezan, VERY WELL DREAM
FLOR DES FLAGUES, f., bai, OLYMPIC CHAMPEIX
FLORA DU THEILLET, f., noipan, EDRIS DU THEILLET
FLORIDA DES FORETS, f., baimel, MONA LISA V SCHUTTERSHPH (BE)
FLOWER DES FLAGUES, f., bai, OLYMPIC CHAMPEIX
FLOWER DES FORETS, f., bai, MAY FLOWER DES FORETS
FLY MENJOLET, f., gr fon, VARAINE MENJOLET
FLYER DES FLAGUES, m., bai, UTOPIA DES FLAGUES
FOLLE DE VOUS LOUBE, f., bai f., JUANITA VON STERN
FOLLOW UP, f., gris, BREAKDANSE
FOR ME DU PTIT CANCHY, m., bai f., DAMEMARIES
FOREVER DES FLAGUES, m., alezan, NEVER FOR EVER
FOREVER DES FORETS, f., bai, OSANNA DE L'HUISNE
FRENCHRIVIERA, f., bai, LARAH DE PANOLY
FRILOUX DES CHAMPS, m., bai f., ORELIA DES CHAMPS
FRIPOUILLE D'IRLEAU, f., alezan, EVAÏL D'IRLEAU
FRIVOLE DE B'NEVILLE, m., bai, SAGESSE DE B'NEVILLE
FROU FROU GRAVELLOTTE, f., alezan, FELLONE
FUJIN D'AXEL, m., alezan, VENI VIDI VICI (BE)

MONTE 2015 : même lieu, 111 juments saillies

MONTE 2016 : même lieu

Propriétaire : S.A.S. GROUPE FRANCE ÉLEVAGE - 14 PLACE DU DR PAUL GERMAN - 14700 FALAISE (☎ +332.31.40.19.88)

UPLAND DES ISLES (sfa), bai 2008 ÉLEVÉ EN LOIRE-ATLANTIQUE - ÉLEVAGE CHICHE-HUBERT HELENE CHICHE-HUBERT

par OGRION DES CHAMPS (sfa) et MY DEAR DES ISLES (sfa) par ELAN DE LA COUR (sfa) et HEART BEAT (IT) (fsf) par RAMIRO (DE) (holst)

ISO 142 (15) **JSO** 6 **BSO** +25 (0,57) Entré au haras en **2014 - 1** produit immatriculé (1 SF)

MONTE 2014 : Agréé, ÉLEVAGE CHICHE-HUBERT HELENE CHICHE-HUBERT - 44640 LE PELLERIN (☎ +332.40.04.64.26)
3 juments saillies, 2 pleines, 1 résultat inconnu

FALKLAND DES ISLES, m., alezan, ON MY HEART DES ISLES

MONTE 2015 : même lieu, 6 juments saillies

UPSILON (aa), gris 2008 ÉLEVÉ DANS LE GERS - M. PATRICK SISQUEILLE

par CANTURO (DE) (holst) et O'VIVE (aa) par FUSAIN DU DEFEY (aa) et GARCE D'AULIX (aa) par QUATAR DE PLAPE (aa)

ISO 133 (14) **BSO** +16 (0,54) **ICC** 165 (15) **JCC** 6 Entré au haras en **2013 - 141** produits immatriculés (92 SF)

MONTE 2014 : Agréé, M. THIERRY FRUCHET - 85320 STE PEXINE

178 juments saillies, 117 pleines, 4 vides, 57 résultats inconnus

FACELIA DU JAOLAS, f., alezan, CONTAMINES DE L'AIRE
FACILE DU GD CAILLOUX, f., noipan, KIVAO DU PAYRE
FAIR LADY DES BROUCKS, f., bai, DOUBLE MAGIC WONDERLAND (BE)
FAIRPLAY DES FORETS, m., bai, BELLE DES FORETS
FAIRY QUEEN DES ISLES, f., alezan, MY DEAR DES ISLES

FAKIR DE TATIHOU, m., gris, SUNSET DE TATIHOU
FALBALA PIRONNIERE, f., bai, QUALISKA D'ENTREVAUX
FALCO DE LA LANDE, m., gris, BOUTON D'OR DELALANDE
FALCO DE LA LOUVROIE, m., bai, SUBLIME DE RIVERLAND
FANFARE DE LORTENIA, f., bai, NAIADE DU THOT
FANFARINE PIRONNIERE, f., gris, TARTANE PIRONNIERE

FANGIO DU LORET, m., gris, ROXANE D'OR
 FANTAISIE D'ARGONNE, f., gris, THALARA D'ARGONNE
 FAO DU FIGUIER, m., alezan, PRETTY DU FIGUIER
 FARA DU FIEF, f., bai, ILLUSION DU FIEF
 FARGO D'AVEL, m., bai, QUEUSSI QUEUMI
 FARINO DU GUINEFORT, m., bai, JOLIE COMME ELLE
 FARO DU BLANC, m., gris, SCALA DU GOLFE
 FARO GALANT, m., alezan, CROUSE GALANTE
 FEATHER DE ROUMARD, f., gris, URIA DU FIGUIER
 FEBEE DE NHAME, f., bai, ROSE DE VIE
 FEEL GOOD DE BELETRE, f., noipan, TARA D'ERMISSERIE
 FEEL GOOD D'O, m., bai, IMPERIALE D'O
 FEELING DE ROC O CERF, f., gris, IONA LEVENT DU ROC
 FEERIE D'ABBETOT, f., bai f., KATARINA DE BEAUFOUR
 FEERIE DE L'ELIXIR, f., bai f., QUEEN DE LA JUSTIERE
 FELICITY ALMADIES, f., gris, JESSICA DU THEIL
 FEMEN DE BROUT, f., bai, ROWENA DE BROUT
 FERIA DES LOUPS, f., gris, KIDALICE DES LOUPS
 FERVAAL DES ISLES, m., alezan, KURRUN DES ISLES
 FEST NOZ DU MANE ROZ, f., alezan, MINX DU MANE ROZ
 FETGES, m., alezan, JONQUE DE LA COURREGE
 FI DE JY, m., bai f., OBSCURE
 FIAMMETTA DES ISLES, f., bai f., KINTCHOU DES ISLES
 FIANCEE DU VERGER, f., alzmel, KALISKA DU VERGER
 FIDEL DU CLOS, f., bai, VENUS DU CLOS
 FIDGET D'ARGOUGES, m., bai, FIDJI PIERREVILLE
 FIERTE DUBOISDELANOUE, f., alezan, KAWA DU MOULIN
 FIGUIER DU ROC, m., bai cl, CLASSICA DU ROC
 FILAO DE PERLE, m., bai, PERLE DE SOURIRE
 FILLE DEMAUDTERRIER, f., gris, NOBLE FILLE RANVILLE
 FILOMENE DE JY, f., bai, OLYMPE DES CHAINES
 FILOU DE LA NOTH, m., alezan, KIDZY DE PALERE
 FINE DU RELAIS, f., bai f., KEVA DU RELAIS
 FINECHAMPAGNE, f., bai, GARANCE DE MESILLE

MONTE 2015 : même lieu, 136 juments saillies

UPSILON D'AUNOU

(sfa), bai 2008 ÉLEVÉ DANS L'ORNE - M. JACQUES LEVALLOIS et S.A.R.L. DES M
 par LAMM DE FETAN (sfa) et DIRKA DE REVEL (sfa) par PAPILLON ROUGE (sfa) et DIRKA (sfa) par NANKIN (sfa)
ISO 131 (14) **BSO** +17 (0,59) Entré au haras en **2012 - 65** produits immatriculés (56 SF)

PRODUITS NON PARUS ANTÉRIEUREMENT

EMIR DE VILLERS, m, bai, 2014, PRINCESSE MAUCOURT

MONTE 2014 : Agréé, S.A.R.L. HARAS DES M - 61200 AUNOU LE FAUCON (☎ +332.33.36.53.66)
 4 juments saillies, 3 pleines, 1 résultat inconnu

FACEBOOK DU VINNEBUS, m., bai, NOSTRIA DU VINNEBUS
 FALINKA DU TRISKEL, f., noipan, SPLENDIDE DE VIRY

MONTE 2015 : même lieu, 5 juments saillies

MONTE 2016 : même lieu

Propriétaire : M. JACQUES LEVALLOIS - HARAS D'AUNOU - 61200 AUNOU LE FAUCON (☎ 02.33.36.90.63)

UPWELLING DU BANCO

(sfa), alzmel 2008 ÉLEVÉ DANS L'ORNE - Mme BENEDICTE BARRIER
 par NERIOS DU BANCO (sfa) et NEIGE DU BANCO (sfa) par CARTHAGO (DE) (holst) et JILLING DU BANCO (sfa) par ROSIRE (sfa)
ISO 131 (13) **JSO** 5 **BSO** +19 (0,53) Entré au haras en **2014 - 1** produit immatriculé (1 SF)

MONTE 2014 : Agréé, S.A. SCIC HARAS NATIONAL DU PIN - 61310 LE PIN AU HARAS (☎ +332.33.12.16.11)
 1 jument saillie, 1 pleine

FA DIESE D'ESTELYA, f., alezan, TZIGANE DU BANCO

URANO DE CARTIGNY

(sfa), bai 2008 ÉLEVÉ DANS LE CALVADOS - M. BERTRAND PIGNOLET
 par DIAMANT DE SEMILLY (sfa) et ESPERANCE D'ELLE (sfa) par DOUBLE ESPOIR (sfa) et PAVLOVA DES MALAIS (sfa) par JALISCO B (sfa)
ISO 150 (14) **JSO** 6 **BSO** +27 (0,59) Entré au haras en **2013 - 150** produits immatriculés (128 SF)

PRODUITS NON PARUS ANTÉRIEUREMENT

EASTER HERO, m, bai, 2014, ROSE COTTAGE (IE)
 EDEN D'OR D'URFE, m, bai cl, 2014, KALISPERA DES SOURCES

MONTE 2014 : Agréé, S.C.E.A. HARAS D'ELLE - 50680 MOON SUR ELLE (☎ +332.33.56.66.65)
 162 juments saillies, 111 pleines, 51 résultats inconnus

FABELLA DES PLANQUES, f., alezan, UXELLE DES PLANQUES
 FAENZA DU RICHEMONT, f., bai, OARISTYS RICHEMONT
 FAKIR DE LA TRIGALLE, m., bai, MEMOIRE DE RAMPAN
 FAKIR D'ELLE, m., bai, LUCIOLE D'ELLE
 FALA BRECCOURT, m., noipan, ALTA BRECCOURT
 FALCO DE LA MUANCE, m., bai, QUARINA DE FLIGNY
 FALCO D'ERONVILLE, m., bai, KOOL D'ERONVILLE
 FALCO D'HONORINE, m., noipan, PALOMA D'YMONVILLE
 FALCONE MOUCHE, m., bai, SIGMA MOUCHE
 FAMOUS D'YROISE, m., isabel, QRYSTALE D'YROISE
 FANARYA DE WYL, f., bai, TANARYA ROUGE
 FANFAN LA BERENICE, m., bai f., NAGINO
 FANTASIA D'ELLE, f., noipan, GIROUETTE D'ELLE
 FANTASIA D'URVILLE, f., alezan, MISS DU DALOT
 FARAH PAULOIS, f., al bru, OYSTER DES HAYETTES
 FAREO D'ASTREE, m., alezan, HIGH TECH
 FARGO D'AUSTRAL, m., alezan, JIXI DES FLOTS
 FASTOCHE DE CERISY, m., bai, COLOMBE DE CERISY
 FAUSTINE DE CORNALI, f., bai, VERY ANGEL DE CORNALI (IE)
 FEDRA D'AUBIGNY, f., bai, TELDAME DE LA NUTRIA (MX)
 FEE DE CAVERIE, f., bai, KALINE DE CAVERIE
 FEELING AU HEUP, m., alezan, IRISSE DU PARC
 FEELING D'AGNEAUX, m., noipan, QUASA DE BRECEY
 FEELING DE BOISE, f., alezan, NIKITA LATULIERIE
 FELICE DU COQUILLOT, f., alezan, KOSIR
 FELICIE D'AB, f., bai, KALEXIA DU TEMPLE
 FELINE DE CREMY, f., alezan, BALLERINE DE RUBERCY
 FELIX DE CERISY, m., bai, NAYA DE CHAP
 FENOMEN D'ISKY, m., bai, PACIFIC D'ISKY
 FER DE LANCE D'AIREL, m., bai, STAR D'AIREL
 FERRARI GEM, f., bai, VARENITA GEM
 FESTINEA DES PLANQUES, f., bai f., MARQUISE DES PLANQUES
 FESTIVE DE MARCHENVAL, f., alezan, MELANDE DE MARCHENVAL
 FETICHE DU LYS, m., bai, EREKA DU LYS
 FIESTA DE ST PIERRE, f., noir, LAGUN DU PAS
 FIFIDACIER DU VERET, f., alezan, RITA DU VERET
 FIFTY FIFTY JAPI, f., alezan, MARGOT FOR EVER

FINOMENA DU BERTHIAND, f., gris, FINA D'AUROI
 FINZYDELA MAZURE, m., gris, ATHINA DES GENETS
 FIONA D'INES, f., alezan, ISA D'INES
 FIREBALL, m., rouan, KASSIA DE RANVILLE
 FIRST, m., gris, SO EASY
 FIRST DU TERTRE, m., bai, PEARLEY DE NOSAI
 FIRST LADY DU DESTIN, f., bai, NEOLOGIE
 FLASH BACK DE MAI, m., baimel, JAVA VOLVESTRE
 FLASH DU BESSIN, m., gris, QUALINA DU BESSIN
 FLEUR DE LAUNAY, f., gris, OPALINE DE THURIN
 FLEUR PIA, f., gris, FLEUR DE BELLEVUE
 FLIBUSTIER DES ISLES, m., bai f., HYMETTE
 FLOC DHOP, m., gris, TOSCANE D'AVRILLE
 FLORA DES AUBIERS, f., bai, NIDAME DU REVERDY
 FLOWER BERENGER, f., alezan, AIRINE BERENGER
 FLOXEL DU BIDOU, m., gris, ROXANNE DU BIDOU
 FLY JUMP DELQUE, m., bai, STELLA DELQUE
 FLY UP DE BANUEL, f., alezan, ARROW DE BANUEL
 FOGAZZARO GARETTE, m., alezan, ELITA (CZ)
 FOLLE NUIT D'HESPERID, f., gris, PERDEY DE PONTUAL
 FOLLEDETOI DE GRANDRY, f., bai f., RYKIEL DE GRANDRY
 FONTOMAS DE LABARBAIS, m., bai f., HALLOWEEN L'ALEU
 FORBAN DE BELIARD, m., gris, ROYCE DE KREISKER
 FORTY D'AGENAIS, m., alzmel, JOLIE PIQUERON
 FOR'UPS D'EN CAYLA, m., alezan, NORLANE AU SEIGNEUR
 FOX DU FIGUIER, m., alezan, TANAGRA DU FIGUIER
 FREE MAN D'ARGONNE, m., bai, NILDA D'ARGONNE
 FRIMEUSE DE MEUSSIA, f., gris, KISHNA DU DOMBIEF
 FRIMEUSE DU GUERPRE, f., gris, PITCHOUNE DU GUERPRE
 FUEGO DIMAVI, m., baimel, NERFERTARI DIMAVI
 FUPSILON GRANDE LANDE, m., gris, L'IRLANDAISE
 FUSHIA DES FORETS, f., bai, UNTE DES FORETS
 FUTUR DU FIEF, m., bai, QUIRLIE DU FIEF

EUROPE DE MAUCOURT, f, gris, 2014, DEESSE DE MAUCOURT

FIRST D'EPINEUIL, m., bai f., UPSIE D'EPINEUIL

ERROR DU BIDOU, m, alezan, 2014, URIA DU BIDOU
 ETOILE DE BERRE, f, bai, 2014, SAINTE FOY

FLAE DE MALICAZ, f., noipan, QACHE CASH'QUILL
 FILLIN DU VERLIN, m., bai, GINETTA DE VAUT
 FINISH BRECCOURT, m., bai, JAMAIS PLUS
 FIONA DES FRESNES, f., alezan, QUILADY DES FRESNES
 FIORENTINA D'UTAH, f., noipan, VALENTINA D'UTAH
 FLAMBEAU DE WYL, m., alezan, RAPHIA PIERREVILLE
 FLAMME DE WYL, f., alezan, BRITTA DE ROULARD (BE)
 FLANBEAU D'ELLE, m., bai, HISTOIRE D'ELLE
 FLEUR D'ARIEL, f., bai, PRIMULA D'ARIEL
 FLEUR DE LA VALLEE, f., alezan, PROUESSE DE LA VALLEE
 FLEUR D'ELLE, f., bai f., JOAIDA SAINT LOISE
 FLEX MOUCHE, m., bai, PLANETE MOUCHE
 FLINT DE VINCY, m., alezan, TAE LIS NORMANDE
 FLORA DES VAUX, f., al fon, MARGOT DES VAUX
 FLORIDA CAEL, f., alezan, RIRALAVIE
 FOL EXPLOIT, m., bai f., LOLA DE LA MOULDE
 FOLLE D'ELLE, f., bai, LOLA DE PARIS
 FOLLOW ME KA VA AL, m., alezan, ALESIA LADY
 FOLLOWER D'ISKY, m., bai, UNE ISKY D'ISKY
 FOLLOWME DU THOT, f., bai, PARME DU THOT
 FOLLY DE CHEZELET, f., bai, HERMINE DE GRES
 FOREINE DES VAUX, m., bai, SERINE DES VAUX
 FOREST DU PERRON, m., bai f., SAGA DE LA CENSE
 FOREVER UNIC DU THEIL, f., alezan, LUNICA DES MULOTTES
 FOSCA PAULOIS, f., bai, QOLOMBINE PAULOIS
 FOX TROT D'AIREL, m., alezan, VICTORY VALLEY
 FOX TROTT DE L'AUBE, m., alezan, SURPRISE DE LA RUE
 FRAGANCE MA, f., al bru, UGOLINE DE CHALUSSE
 FRATINA DE BREKKA, f., alezan, TISCA DU GISORS
 FRED DU COLOMBIER, m., bai, MADONE DE LA FERME
 FREEDOM D'UTAH, m., gris, UNE OASIS D'UTAH
 FRENCH TOUCH EFFEL, f., bai, UNPETITE PLATIERE
 FRETTEY DES ISLOTS, f., bai, PRETTY GIRL FLOREVAL
 FRIPOU DE LA VALLEE, m., bai, OMEGA DE LA VALLEE
 FRIPOUILLE BELMANIERE, m., bai, ROXANE BELMANIERE
 FRISBEE DE LA CENSE, m., bai, JUDY DE LA CENSE
 FUGAMA DE BRIERE, m., bai f., TYROLIENNE DE BRIERE

FULGURANCE DELOLIVIER, f., bai, FLAMME DU BOSCO
FUN DU PETIT POIRIER, m., alezan, NEWMARKET D'UTAH
FUN LADY DE LA LUTH, f., bai f., ULANE DE LA LUTH
FURANO DE CAVERIE, m., alezan, MAGUY DE CAVERIE
FURIANO MEEL, m., bai, SCARLET DU VANLOUP
FURIE DE VIMA, f., bai, OXYGENE DE VIMA

MONTE 2015 : même lieu, 131 juments saillies

FURIOUS DE MAT, m., alezan, QUALAXIE DE GRASSET
FURST D'ALTENBACH, m., bai f., LUMOJA DU TEMPLE
FURTIF DES TUNES, m., bai, QUITTE DE ORIGER (BE)
FUSEE DE TOURNIERE, f., bai, TUNERIA LOUVO (GB)
FUTUR D'ELLE, m., alezan, MARQUISE D'ELLE

URANUS DE LA FOLIE

(sfa), bai 2008 ÉLEVÉ EN COTE-D'OR - M. DAVID BOURGEOT et M. BERTRAND BOURGEOT

par QUAPRICE BOIMARGOT QUINCY (DE) (holst) et QU'UNE FOLIE (sfa) par CALVARO (DE) (holst) et UNE DE SURY (sfa) par IF DE MERZE
ISO 138 (14) **JSO** 6 **BSO** +22 (0,58) Entré au haras en **2012 - 13** produits immatriculés (13 SF)

PRODUIT NON PARU ANTÉRIEUREMENT

ECUS DU REVERSEY, m., bai, 2014, LOUISIANE COURCELLE

MONTE 2014 : Agréé, M. DAVID BOURGEOT - 21700 VILLEBICHOT (☎ +333.80.61.39.03)

3 juments saillies, 2 pleines, 1 résultat inconnu

FIDJI DES VATYS, f., bai, KISS ME DU PARADIS

MONTE 2015 : même lieu, 7 juments saillies

URBAIN D'HELBY

(sfa), bai f. 2008 ÉLEVÉ EN ILLE-ET-VILAINE - E.A.R.L. TRIHAN LAMOTTE, Mme JANNIK LAMOTTE et M. ALBERT LAMOTTE

par DAMIRO B (NL) (kwpn) et ISIS D'HELBY (sfa) par NAOS D'HELBY (sfa) et NIKA DU NEVADA (sfa) par ECUYER I (sfa)

ISO 124 (13) **JSO** 5 **BSO** +9 (0,59) Entré au haras en **2012 - 12** produits immatriculés (11 SF)

MONTE 2014 : Agréé, S.N.C. D' HELBY - 35830 BETTON (☎ +332.99.55.75.03)

5 juments saillies, 3 pleines, 2 résultats inconnus

FAUVE D'HELBY, m., bai f., NEMA D'HELBY

FLORE D'HELBY, f., alezan, RAPIDE D'HELBY

FUN D'HELBY, m., alezan, MISS D'HELBY

URBAIN DU MONNAI

(sfa), bai 1986 ÉLEVÉ DANS LE CALVADOS - Mme MARCELLE CHANU

par NARCOS II (sfa) et ELECTRE II (sfa) par MONCEAUX (ps) et PATCHIE (sfa) par SEDUCTEUR (aa)

ISO 174 (97) **JSO** 6 **ESO BSO** +5 (0,98) **BCC** +10 (0,78) Entré au haras en **1991 - 612** produits immatriculés (530 SF), 427 indicés en SO, 79 indicés en CC, 44 indicés en DR, 2 partants en endurance, 96 présentés en hunter

MEILLEURS PRODUITS INDICÉS

FEE D'HELBY, (sfa), f., 1993, **ISO** 165 (03) **ESO**
HARPON DU BORDA, (sfa), m., 1995, **ISO** 156 (09) **ESO**
HIGHLANDER LORELEI, (sfa), m., 1995, **ISO** 167 (05)
IL EST DE L'ISLE, (sfa), m., 1996, **ISO** 145 (05) **ESO**
INCORRUPTIBLE, (sfa), h., 1996, **ISO** 141 (08)
JENNIE HILL, (sfa), f., 1997, **ISO** 142 (08) **JSO** 6
JUNGLE D'HELBY, (sfa), f., 1997, **ISO** 149 (05) **JSO** 6
LAURASIE DU RIETZ, (sfa), f., 1999, **ISO** 150 (09)
LAVANDE DE L'ISLE, (sfa), f., 1999, **ISO** 140 (09) **JSO** 4
LEADER DES BIEFFES, (sfa), h., 1999, **ICC** 140 (06) **JCC** 4
LUNE DAMOUR, (sfa), f., 1999, **ICC** 143 (05) **JCC** 6

MAGIC DE FRANCE, (sfa), h., 2000, **ISO** 148 (11) **JSO** 5
MICMAC DE BANCE, (sfa), m., 2000, **ISO** 161 (11)
MISTRAL DE LA GENETRE, (sfa), h., 2000, **ICC** 141 (07) **JCC** 5
MISTRAL DES TEXES, (sfa), h., 2000, **ICC** 156 (09) **JCC** 6
ODIE DE FREVENT, (sfa), f., 2002, **ISO** 168 (13) **JSO** 6
OLISCA DE LA BRIDE, (sfa), f., 2002, **ISO** 144 (13)
ORLOV DE L'ARDENTE, (sfa), h., 2002, **ISO** 142 (09) **JSO** 5
PERLE DE LA FOLIE, (sfa), f., 2003, **ISO** 156 (13) **JSO** 5
RISSETTE BATILLOTS, (sfa), f., 2005, **ISO** 140 (12)
SLJ'VEUX D'AUTIZE, (sfa), h., 2006, **ICC** 140 (15) **JCC** 4

PRODUITS ÉTALONS

KIRIEL DU BANCO, (sfa), 1998, **ISO** 126 (03) **JSO** 6
RUBANE DES MEULIERES, (sfa), 2005 - Castré en 2009

PRODUIT NON PARU ANTÉRIEUREMENT

BAZARUTO, m., alezan, 2011, FAGALE DU SCEUX

Mort en 2015

URLEVENT DU BARY

(sfb), bai f. 2008 ÉLEVÉ DANS LA MANCHE - Mme MARINA STORGATO et M. CHRISTIAN GONSOLIN

par HURLEVENT DE BREKA (sfa) et METTE (DE) (holst) par CORRADO II (holst) et CHARIETE (holst) par ROCCO (holst)

ISO 131 (15) **JSO** 5 **BSO** +16 (0,54) Entré au haras en **2011 - 121** produits immatriculés (116 SF)

PRODUITS NON PARUS ANTÉRIEUREMENT

DOUDOU DU BARY, f, bai f., 2013, MILLEMIGLIA (IT)
ELEKTRA DU CASTEL, f, bai, 2014, HELLE DU JONQUET

ELIZEE DU ROYAL, f, bai f., 2014, NAMURE DU HAM

MONTE 2014 : Agréé, Mme MARINA STORGATO - 50250 MONTGARDON (☎ +332.33.46.02.22)

13 juments saillies, 9 pleines, 4 résultats inconnus

FABIOLA DE RUFFOSSES, f., alezan, PARFAITE D'RUFFOSSE
FELIANE DE BELMONT, f., alezan, SURPRISE DE BLONDEL
FELINE DE LA CRESS, f., alezan, QREOLE DE BREKKA
FIESTA DES VAUX, f., bai f., QUATTY DES VAUX
FIRST LADY DU BARY, f., bai, ROSEE DU BARY

FLAMENCO DES VAUX, m., bai, LAIDIE DES VAUX
FLASH DES VAUX, m., bai, LABELLE DES VAUX
FLEUR DU QUESNAY, f., al fon, MAGIE DU QUESNAY
FOLOTEN DE NEEL, f., bai, ORCADE DE NEEL

MONTE 2015 : même lieu, 1 jument saillie

USADOR DU ROUET

(gris) 2008 ÉLEVÉ DANS LA MANCHE - M. YANNICK FARDIN

par CRUSADOR (DE) (holst) et EL IRA DU ROUET (sfa) par GALOUBET A (sfa) et MESANGE DU ROUET (sfa) par STARTER (sfa)

ISO 128 (14) **JSO** 5 **BSO** +14 (0,57) Entré au haras en **2014 - 10** produits immatriculés (9 SF)

MONTE 2014 : Agréé, S.A.S. GROUPE FRANCE ELEVAGE - 14700 FALAISE (☎ +332.31.40.19.88)

14 juments saillies, 10 pleines, 1 vide, 3 résultats inconnus

FADO BELLEVUE, f., bai, POUR LE ROY
FALCO MOUCHE, m., bai, LITTLE MOUCHE
FARLENE BRUCE, f., alezan, QADESH ROSE
FEODOR LOUVO, m., bai f., BARAKA LOUVO
FIDJI DU CHARME, f., bai f., TEKILA DE MARNIERE

FINIGANS MOUR, m., alezan, TONIQUE DE CORBIE
FLANELLE DE LA ROGUE, f., alezan, STELLA DE LA ROGUE Z
FUNNY DES DEMOISELLES, f., al bru, CHIPI DES DEMOISELLES
FUNNY GIRL MAD'HOPE, f., bai, JUDY DU QUESNOY

MONTE 2015 : Agréé, Mme GAELLE HANNE - 27150 HEBECOURT

4 juments saillies

UTAH VAN ERPEKOM (GB)

(aes), pie 1997 ÉLEVÉ EN GRANDE-BRETAGNE - AES numéro 976795 - M. WILLY ULENAERS

par LANDETTO (DE) (holst) et LAKOTAH (kwpn) par CALIMERO (kwpn) et AMIRA (kwpn) par SAMBER (kwpn)

BSO +3 (0,74) Entré au haras en **2006 - 55** produits immatriculés (25 SF), 25 indicés en SO, 4 indicés en CC, 3 indicés en DR, 4 présentés en hunter

PRODUITS ÉTALONS

ULYSS MORINDA, (sfb), 2008, **ISO** 130 (15) **JSO** 4 **BSO** +9 (0,56) - Ardennes - Mme HERICA RAVEL
VAILLANT DE GRISY, 2009, **ISO** 139 (15) **JSO** 6 **BSO** +12 (0,55)

PRODUITS NON PARUS ANTÉRIEUREMENT**DEYA DE GRISY**, m, baipie, 2013, COULEUR MORINDA (NL)**DIEGO DE GRISY**, m, bai, 2013, FINESSE VAN DE PADENBORRE (BE)**MONTE 2014** : Agréé, S.A.R.L. ELEVAGE DE LA GRANVILLE - 78120 SONCHAMP

3 juments saillies, 2 pleines, 1 résultat inconnu

FAHRENHEIT ADDICT, m., alezan, PICOUIK DU PONT**FUELFORLIFE ADDICT**, m., alezan, HALFA DE DUCEY**MONTE 2015** : même lieu, 1 jument saillie**UTRILLO VD HEFFINCK (BE)** (bwp), gris 1997 ÉLEVÉ EN BELGIQUE - BWP numéro 167450 - M. HUBERT HAMERLINCK

par CLINTON (DE) (holst) et QUINTANA VAN DEN BOSRAND (bwp) par HEARTBREAKER (NL) (kwpn) et FATIMA VAN DE HEFFINK (sbs) par OPTIEBEURS RANDEL Z (DE) (han)

ISO 146 (11) **BSO** +14 (0,91) Entré au haras en **2002 - 282** produits immatriculés (198 SF), 78 indicés en SO, 3 indicés en CC, 4 indicés en DR, 4 présentés en hunter**PRODUITS ÉTALONS****D'AMIGO F (BE)**, (bwp), 2003**FLORIAN VAN'T HAGELAND (BE)**, (bwp), 2005, **ISO** 121 (11) **BSO** +4 (0,55)**SIMBAD DE CRANN**, (sfb), 2006**ULTRA Z (BE)**, (z), 2006, **ISO** 113 (15) **BSO** +14 (0,48)**CAMARO SUNHEUP**, 2012**PRODUITS NON PARUS ANTÉRIEUREMENT****DAGOBERT DE BOISY**, m, baimel, 2013, GIRONDELLE II**DEREK D'ALTENBACH**, m, bai, 2013, JEWEL DU REVERDY**DIAM'S BORNISSEIS**, f, bai, 2013, QUINTESSANCE MAIL**DIRTYDANCE BRIMBELLES**, f, rouan, 2013, GAZELLE DE BEAUVAL**DON DEAL YMN**, m, noipan, 2013, KYRIELLE DES LYS**DONATELLO DE RAVEL**, m, bai, 2013, OPERA DE RAVEL**ECLIPSE DU MIDI**, f, bai, 2014, MIRABELLE DU MIDI**ELEGANTE ROSE**, f, noir, 2014, RANA D'ORION**EQUINOXE DES RONDETS**, m, bai, 2014, SORAYA DES RONDETS**ERA ORA LA BUISSONNE**, m, noipan, 2014, KONIGIN D'AIX**ERALD SUNHEUP**, m, gris, 2014, CALISCA SUNHEUP Z (BE)**ERES DU REEL**, m, bai, 2014, PERLE NORMANDE**ESPIEGLE DE LA FAVRE**, m, bai f., 2014, NISBET DE SHAMROCK**EUPHRATE TRESORD'AZUR**, m, bai, 2014, KARAIBE DU ROZEL**EUROPA GEM**, f, bai f., 2014, OLYMPIA GEM**MONTE 2014** : Agréé, M. BERNARD PIERRE LE COURTOIS - 61390 BRULLEMAIL (☎ +332.33.28.42.56)

51 juments saillies, 38 pleines, 13 résultats inconnus

FA DIESE DE SELIE, f, bai, MELODIE D'OPAL**FALBALA MAIL**, f, bai, TOSCA MAIL**FALINE DU LEVANT**, f, bai, KALOU DU LEVANT**FANCY DE MARIGNY**, f, noir, VODKA DE MARIGNY**FANTASIE DE WARGNIES**, f, gris, PEPITE D'AMOUR**FANTASIA MAIL**, f, bai, SCARLETT MAIL**FASHION DE LA COLLINE**, f, baimel, INA D'AUVERS**FATA DU BARBIN**, f, bai, QUALISCA DU BARBIN**FELIX DES SONGES**, m, bai, LAVIE ENROSE**FIDJI DU CHENE**, f, bai, ISTRIA DE LISI**FIORELLA MAIL**, f, bai, PAVANE MAIL**FIRST DE MONTIEGE**, m, gris, LADOUNE DE MONTIEGE**FIRST LADY DES EPIS**, f, bai, JIFFIE DES PALLIERES**FIRST OF LAURE**, m, gris, VANINI VAN DE ZUUTHOEVE (BE)**FIRSTY DE L'AMONT**, m, bai, SOPRANE DE TOURTOULOU**FIT FOR FUN CIBAUCES**, f, baimel, PEINTURE DE BUISSY**FIVE STAR DE NATH**, m, baimel, STRASS DE VILLERS**FIXIN DU SOUE**, m, bai, KANGOO ROUGE**FLASH MENILJEAN**, m, bai, SAUDI S (NL)**FLASHBACK COSMIC**, m, bai, PISTACHE D'ETAIN**FLEUR SOLIER**, f, bai f., POINTE DU JOUR SOLIER**FLIRT DU PERRON**, m, bai, ROUSQUILLE D'AVUILLE**FOLIE D'ENGANDOU**, f, noipan, NOUGATINE GRAVIERE**FOREVER DU VARTELLIER**, f, bai, JIFFY DU VARTELLIER**FOX TROT BONDE**, m, bai, FABIOLA DE HOUDAN**FOX TROT DE VALAINS**, m, bai, MEDIA DE MAZURE**FRANCESCA DELA LOUVET**, f, bai, BACCARA DE LA LOUVET**FREDDIE DE BEAUFOR**, m, gris, RIVIERA DE BEAUFOR**FREE STAR DU POMIEZ**, f, bai, QUICKSWAN DES VALLEES**FUN DE BREKKA**, f, baimel, ULPIEMME CECE**MONTE 2015** : Agréé, S.A.S. HARAS DE SOURCIEUX EQUI DIFFUSION - 01160 DRULLAT

48 juments saillies

VAGABOND DE LA POMME (BE) (sbs), bai 2005 ÉLEVÉ EN BELGIQUE - SBS numéro 39940 - HARAS DE LA POMME

par VIGO D'ARSOUILLES (BE) (bwp) et SAUTERELLE DE LA POMME (BE) (sbs) par FOR PLEASURE (DE) (han)

et NARCOTIQUE DE MUZE II (BE) (sbs) par DARCO (BE) (bwp)

ISO 171 (15) **JSO** 6 **BSO** +24 (0,78) Entré au haras en **2009 - 249** produits immatriculés (177 SF), 25 indicés en SO, 1 indicé en CC, 3 présentés en hunter**PRODUIT ÉTALON****FRAIZE VAN BEEK (NL)**, (kwpn), 2010**PRODUITS NON PARUS ANTÉRIEUREMENT****DALI DU RU**, m, bai, 2013, SIRENE DE LA MOTTE**DUNE DU RU**, f, alezan, 2013, SIRENE DE LA MOTTE**DZEUS DU MURGER**, m, alezan, 2013, GALANTE DU PUITES**ELECTRA DE CODRE**, f, bai f., 2014, TSAATANE SEMILLY**ENOLA D'ORS**, f, bai, 2014, PAOLA DU TERROIR**MONTE 2014** : Agréé, S.C.E.A. MEGRET GENEVIEVE - 14130 CLARBEK

109 juments saillies, 81 pleines, 28 résultats inconnus

FA DIESE CYCLAMEN, m, bai, J'REVE MARGOT**FAIR PLAY DU LOUET**, m, bai, HARMONIE DU MANOIR**FAIRPLAY DE RIVERLAND**, m, alezan, REFERENCE VAL DE MAI**FAIRPLAY DE VESQUERIE**, m, bai, MILADY DE VESQUERIE**FALBALA DE RIMA**, f, bai, BALA DE RIMA**FALBALA DE TERLONG**, f, bai, MISS VILLERS**FALBALA DES FLAGUES**, f, bai, CHIPIE DES FLAGUES**FALCO DE JAURAND**, m, bai, JESABELLE CAUDARD**FALCON DE RIVERLAND**, m, souris, TAPILARCIA Z (BE)**FALKHO DES EDENES**, m, bai f., GIPSY DE CUVRY**FANTASIA LA GARETTE**, f, bai, LE TEMPS DES CERISES**FANTOMAS VEBE**, m, noir, VENDOME DE PUYMALIER**FASHION DE GRANDRY**, f, gris, SUNSHINE BEAUTY**FAST DE ROUMARD**, m, alezan, SHIVA DU FIGUIER**FASTE AND CO**, f, bai, QUIRIA DE PLEVILLE**FAUVE DES ROCHES**, f, alezan, BALZANE DES ROCHES**FAVORITE DE GRANDRY**, f, bai, ROMANE DE GRANDRY**FBI D'ELLIPSE**, m, alezan, ROUKY D'ELLIPSE**FEDOR DE KREISKER**, m, bai, TEAM DE KREISKER**FEE VAGABONDE KRPIEDEM**, f, bai, LADY BLUE DE CARJEGU**FEELGOOD DE LA ROQUE**, m, bai, JANICULA (DE)**FEELING DES FLAGUES**, m, bai f., OLYMPIC CHAMPEIX**FEELING DES PATIS**, f, bai, NANOU DE MONTSEC**FEELING DU BESSIN**, m, alezan, RHEA DE MARBOEUF**FEELING DU PLANCEY**, m, bai, IT'S OKAY**FEELING STAR**, f, alezan, HOLY HOCKY**FELJOA**, f, alezan, ULSKA**FELICITA CALONNE**, f, rouan, REVE DE LA POMME**FELINE DE PIGOU**, f, bai, SUZIE DE PIGOU**FELLINI DE LA CENSE**, m, bai, TAMARYSE**FEROE STAN**, m, alezan, URIOSA DES CHAUMES**FEROX GRAVELOTTE**, m, alezan, CHALOM GRAVELOTTE**FESTNOZ DU VERT**, f, alezan, ROYALE THEOD**FESTNOZ MAUDEZ**, m, al bru, LOICA DU GUE**FEUILLE D'OR**, f, alezan, UCARINE**FIESTA DE BRENIL**, f, bai, TARFA ALIA**FIFA DU SOULAIRE**, f, noipan, TAHIGA DE DRY**FILADELPHI SERELD'HEL**, m, bai, EH BABY**FILAE DES CHAINES**, f, bai, BALLERINE DU CHATEAU**FINCA DU PLESSIS**, f, alezan, TELMA DU PLESSIS**FINISTERIEN DE SAR**, m, bai, ORNELLA AR PARK**FIRE STAR DE ROHAN**, f, bai, PASSIONATA II (DE)**FIRST DE LA VRAIE VIE**, m, bai, LUNE BABIERE**FIRST DU GOELO**, m, alezan, PUCE DE B'NEVILLE**FLACA**, f, bai, NARCOSITA**FLAMBEAU DE VESQUERIE**, m, bai, QUALMA DE VESQUERIE**FLAMENCO DU LANDEY**, m, bai, OPLA D'HELVEIBEY**FLAMENCO JUANNE**, m, alezan, ONELY DE L'ELFE**FLASH BACK CHAPELLE**, m, bai, TANAGRA VAN TER MOUDE (BE)**FLASH DE RIVERLAND**, m, bai, UTOPIE DE RIVERLAND**FLEUR DE LU**, f, alezan, MA P'TITE LULU**FLEUR DE VESQUERIE**, f, alezan, ULANE DE VESQUERIE**FLEUR D'IVRAIE**, f, bai, MAMZELLE D'IVRAIE**FLEURON DE VESQUERIE**, m, alezan, ALTESSE DE VESQUERIE**FLORA GEM**, f, alezan, GEKAS DES FORETS**FLORE DU MARAIS**, f, bai, ROSEN DU MARAIS**FLORINA**, f, bai, OBADE DE L'ILE**FONDA LA GARETTE**, f, alezan, UTOPIE LA GARETTE**FONDANT DE SEZILLES**, m, bai, QUELLE STAR V POTTTELBERG (BE)**FOR PAM**, f, bai, PAM DE BACON**FOR THE DREAM CAGOUSE**, f, bai, ORPHEE DE MALICORNE**FORTUNEO DE KREISKER**, m, alezan, SHIREL DE KREISKER**FOXTROT DE LA CENSE**, f, alezan, BLACK STAR DELA CENSE**FREESTYLE MARGOT**, f, bai, PLUME MARGOT**FRENCH CANCAN D'OLMAT**, f, bai, QUALYPSO D'OLMAT**FRIVOL DE LA CENSE**, m, alezan, PRINCESSE DU REVERDY

MONTE 2015 : même lieu, 311 juments saillies

VALENTINO MASSUERE, bai 2009 ÉLEVÉ EN ILLE-ET-VILAINE - M. BRUNO CHASSAING
par CANTURO (DE) (holst) et ESTRELLA DEL DIA (sfa) par GALOUBET A (sfa) et QUILANE D'OR (sfa) par IMAM D'OR (sfa)
ISO 131 (14) **JSO** 5 **BSO** +17 (0,57) Entré au haras en **2013 - 7** produits immatriculés (7 SF)

MONTE 2014 : Agréé, M. BRUNO CHASSAING - 35460 ST ETIENNE EN COGLES (☎ +332.99.98.66.16)
5 juments saillies, 1 pleine, 4 résultats inconnus
FEU CHANIERE, m., bai, SISI CHANIERE

VALEUR D'ELLE, bai f. 2009 ÉLEVÉ DANS LA MANCHE - S.C.E.A. HARAS D'ELLE
par NIPPON D'ELLE (sfa) et NIKYTA D'ELLE (sfa) par RICHEBOURG (BE) (bwp) et GIROUETTE D'ELLE (sfa) par PAPILLON ROUGE (sfa)
ISO 125 (14) **JSO** 5 **BSO** +21 (0,56) Entré au haras en **2013 - 38** produits immatriculés (36 SF)

PRODUITS NON PARUS ANTÉRIEUREMENT

EDEN ANGEL SAUDLOU, f, bai f., 2014, ROYALE ANGEL

ESPRIT DE STYLE, m, bai f., 2014, REILLY

MONTE 2014 : Agréé, S.C.E.A. HARAS D'ELLE - 50680 MOON SUR ELLE (☎ +332.33.56.66.65)

46 juments saillies, 25 pleines, 1 vide, 20 résultats inconnus

FADONE DES ISLOTS, f., bai f., MADONE KERELLEC

FANTASIO DU ROUGIER, m., bai, RODRISCA

FARENEIT DES ISLOTS, m., bai f., RYCEBAIE

FATIMA D'URVILLE, f., bai, HAMINE

FAVEUR AU HEUP, f., bai f., LIESSE AU HEUP

FAVEUR DES ISLOTS, m., bai f., LAMAHARANI DU PERRAY

FENDIE DES PERRIERES, f., bai, SALTA DE CARTIGNY

FERIA MALOUINE, f., bai, LISCIA DORANIE

F'HELBY DES ISLOTS, m., bai cl, ROSE D'HELBY

FIL DE L'ESQUES, m., bai, GAIA OF ULTAN

FLOU BOY, m., bai, MERRY

FLORIN DE LA FORTUNE, m., bai, KALIE DE BNEVILLE

FLOTIS DE LA MOTTE, m., bai, UTA DE LA MOTTE

FOR FUN DE LAUDE, m., bai f., TAMM DE LAUDE

FOX D'ELLE, m., bai f., RESOZANA DE CARTIGNY

FRACASSE DE MAT, f., noipan, SHINYAR (AE)

FRAMBOISE DE SAIRE, f., bai, SAVANE DE SAIRE

MONTE 2015 : même lieu, 10 juments saillies

VALMY IV (sfa), bai 1987 ÉLEVÉ DANS LES BOUCHES-DU-RHONE - S.C.M.M.

par ALME (sfa) et GIRALDA B (sfa) par NIGHT AND DAY (ps) et ROMANESCA (sfa) par RED STAR II (ps)

ISO 104 (99) **IDR** 135 (96) **BDR** +6 (0,61) Entré au haras en **2000 - 57** produits immatriculés (25 SF), 18 indicés en SO, 3 indicés en CC, 1 indicé en DR, 1 présenté en hunter

MONTE 2014 : Agréé, Haras DU PRIEURE - 61150 GOULET

3 juments saillies, 2 pleines, 1 résultat inconnu

FANTASY DE BERNIERES, f., bai f., THESSA (NL)

FOLIE D'HELANIE, f., bai, GARANCE DU PRIEURE

MONTE 2015 : même lieu, 2 juments saillies

VAN GOGH DU VAL, bai 2009 ÉLEVÉ DANS LE CALVADOS - M. GILLES RIGAUD

par FURST ROMANCIER (DE) (old) et WOLGA (DE) (han) par WOLKENTANZ (han) et WENDA (han) par WENDENBURG (han)

IDR 102 (13) **JDR** 4 **BDR** +22 (0,44) Entré au haras en **2012 - 2** produits immatriculés (2 SF)

MONTE 2014 : Agréé, S.A.S. GENES DIFFUSION - 61310 LE PIN AU HARAS (☎ +332.33.36.90.90)

3 juments saillies, 2 pleines, 1 résultat inconnu

FIRST LADY DU VAL, f., al br, NIKITA DE MESILLE

FUN LIGHT DU VAL, f., bai, TOP LIGHT BALOU

MONTE 2015 : Agréé, M. GILLES RIGAUD - 14290 LA VESPIERE

1 jument saillie

VANHOUTEN COURCELLE, bai 2009 ÉLEVÉ EN SAONE-ET-LOIRE - M. YVES CHAUVIN

par APACHE D'ADRIERS (sfa) et QUININE COURCELLE (sfb) par L'ARC DE TRIOMPHE (DE) (old) et DANCING BRIDE (sfa) par ALME (sfa)

ISO 117 (14) **BSO** +17 (0,47) Entré au haras en **2013 - 7** produits immatriculés (7 SF)

PRODUIT NON PARU ANTÉRIEUREMENT

ELA ETOILE ROUGE BOIS, f, al br, 2014, OKINAWA DE MARS

MONTE 2014 : Agréé, S.A.R.L. HARAS DES M - 61200 AUNOU LE FAUCON (☎ +332.33.36.53.66)

5 juments saillies, 3 pleines, 2 résultats inconnus

FETICHE DES M, f., bai, JARNIGOLE

FIRST DE MERE, m., noipan, DJINNA DES CARAIS

FLORIDE DELA ROCHETTE, f., alezan, BAKARA DE LA ROCHETTE

MONTE 2015 : même lieu, 4 juments saillies

MONTE 2016 : même lieu

Propriétaire : LE HARAS DES M - 61200 AUNOU LE FAUCON

VARGAS DE STE HERMELLE (BE) (sbs), alezan 2005 ÉLEVÉ EN BELGIQUE - SBS numéro 39677 - ELEVAGE DE SAINTE HERMELLE

par OGANO SITTE (BE) (sbs) et NALTYSSE DE STE HERMELLE (BE) (sbs) par BILLY DU LYS (sfa) et KALYTISSE DE STE HERMELLE (BE) (sbs)

par ATILAS D'AUTAN (sfa)

ISO 128 (12) **JSO** 5 **BSO** +27 (0,76) Entré au haras en **2010 - 51** produits immatriculés (42 SF), 20 indicés en SO, 1 indicé en CC

PRODUITS ÉTALONS

ERAS STE HERMELLE (BE), (sbs), 2010, **ISO** 134 (15) **JSO** 5 **BSO** +28 (0,51)

BOLAT STE HERMELLE, 2011, **ISO** 123 (15) **JSO** 4 **BSO** +19 (0,47)

MONTE 2014 : Agréé, S.A.R.L. HARAS DES PRINCES - 62730 LES ATTAQUES (☎ +333.21.85.01.53)

5 juments saillies, 4 pleines, 1 résultat inconnu

FAST, m., bai, OLIVE DU HAUT NOYAL

FELICITE STE HERMELLE, f., alezan, THELISE DE STE HERMELLE (BE)

FIGARO LOISNE, m., alezan, ULTIMA LOISNE

FRAGRANCE STE HERMELLE, f., bai, CORANNE STE HERMELLE

VEGAS DE GRAVELOTTE, bai 2009 ÉLEVÉ DANS L'ESSONNE - Mme CLAIRE BRESSON

par WINNINGMOOD VD ARENBERG (BE) (bwp) et WOMINA (BE) (bwp) par LAWRENCE (BE) (bwp) et QUAIITY DE LA FERME ROSE (bwp)

par ALMHUGEL DE LAUZELLE (bwp)

ISO 127 (14) **JSO** 5 **BSO** +12 (0,52) Entré au haras en **2014 - 3** produits immatriculés (2 SF)

MONTE 2014 : Agréé, Mme CLAIRE BRESSON - 91480 VARENNES JARCY (☎ +331.69.00.21.35)

7 juments saillies, 3 pleines, 4 résultats inconnus

FILO LA GOUTELLE, f., bai, CAPRICIA DE BONCE (DE)

FLYAWAY DE LA GAMBADE, m., al br, NOMINALE

VEGAS DU CHAILLOU, bai f. 2009 ÉLEVÉ DANS L'ORNE - M. PIERRE GEORGET

par QUITE EASY (DE) (holst) et ORIANNE DU CHAILLOU (sfa) par FERRO (NL) (kwpn) et SENTA DU HAUL (sfa) par HISTRION (sfa)

ICC 126 (14) **JCC** 5 **BDR** +8 (0,44) Entré au haras en **2014 - 1** produit immatriculé (1 SF)

MONTE 2014 : Agréé, M. LIONEL GONZALEZ - 95270 CHAUMONTEL (☎ 01.34.71.92.44)

2 juments saillies, 2 pleines

FLOWER DUBOISDELANOUE, f., bai, FLORILEGGIA

MONTE 2015 : même lieu, 4 juments saillies

VEGAS DU THOT, alezan 2009 ÉLEVÉ DANS LA MANCHE - M. JEAN-FRANCOIS NOEL

par ARIOSO DU THEILLET (sfa) et BATTANTE DU THOT (sfa) par SHALIMAN DU THOT (sfa) et KELFIE (sfa) par ELF III (sfa)

ISO 123 (15) BSO +9 (0,57) Entré au haras en 2013 - 27 produits immatriculés (25 SF)

PRODUIT NON PARU ANTÉRIEUREMENT

ELLA DE LA ROSE, f, noipan, 2014, IODE DE LA ROSE

MONTE 2014 : Agréé, S.A.R.L. HARAS DES M - 61200 AUNOU LE FAUCON (☎ +332.33.36.53.66)

22 juments saillies, 15 pleines, 7 résultats inconnus

FANTAISIE DE RUEIR, f., alezan, PALATINE DE RUEIRE (CH)

FARA DU THOT, f., alezan, UNITE CECE

FARAMIR DES AURES, m., alezan, LITTLE MOOSE (GB)

FARANDOLE DU PRE, f., bai, VIVE MARCOS DU PRE

FASHION DU THOT, m., bai, UNE DU THOT

FIDEL DU THOT, f., bai, S LODIE (NL)

MONTE 2015 : même lieu, 3 juments saillies

MONTE 2016 : même lieu

Propriétaire : LE HARAS DES M - 61200 AUNOU LE FAUCON

FLAMINGO DU THOT, m., alezan, VENUSIA DU GISORS

FLEUR DE MAI DU THOT, f., al fon, MAI DU THOT

FLEUR DES CHAMPS, f., alezan, TAMARA DES CHAMPS

FLORESTAN DE ROUVILLE, m., alezan, OASIS DE BACON

FOLY DE SCIOTO, m., bai, LOLA DE QUETTEHOU

FRANCE DE LA JEFE, f., alezan, NEE DE L'ISLE

VEPSOM BEL, bai 2009 ÉLEVÉ DANS L'AIN - Dr. Vét. FREDERIC NEYRAT

par EPSOM GESMERAY (sfa) et CONTESSA (DE) (han) par CONTENDER (DE) (holst) et ANNA PAOLA (han) par AIRPORT (han)

ISO 143 (15) JSO 6 BSO +15 (0,55) Entré au haras en 2012 - 28 produits immatriculés (16 SF)

PRODUIT NON PARU ANTÉRIEUREMENT

DERBY DE L'HORNE, m, bai, 2013, SURPRISE DE BARACHY

MONTE 2015 : Agréé, Dr. Vét. FREDERIC NEYRAT - 01360 BELIGNEUX (☎ +334.72.25.77.92)

1 jument saillie

VERDI (NL) (kwpn), bai 2002 ÉLEVÉ AUX PAYS-BAS - KWPN numéro 204912 - B.V. VEEHANDEL MUSTERD

par QUIDAM DE REVEL (sfa) et CLARISSA (oes) par LANDGRAF I (DE) (holst) et RENAISSANCE (oes) par CALYPSO I (holst)

BSO +13 (0,88) BDR +5 (0,41) Entré au haras en 2007 - 112 produits immatriculés (24 SF), 70 indicés en SO, 4 indicés en CC, 4 indicés en DR, 1 présenté à l'attelage, 7 présentés en hunter

MEILLEURS PRODUITS INDICÉS

BONJOVI (NL), (kwpn), h., 2006, **ISO 159 (14) JSO 6**

CAPTAIN (NL), (kwpn), h., 2007, **ISO 142 (15)**

DOMINUS W (NL), (kwpn), h., 2008, **ICC 146 (14) JCC 6**

JAMES S (BE), (bwp), h., 2009, **ISO 144 (15) JSO 6**

PRODUIT ÉTALON

URIS DU LACYDON, (sfb), 2008

PRODUIT NON PARU ANTÉRIEUREMENT

EUROSTOCK (BE), m, bai, 2014, IGHARKA DE VILLIERS

MONTE 2014 : Agréé, Dr. Vét. FREDERIC NEYRAT - 01360 BELIGNEUX (☎ +334.72.25.77.92)

6 juments saillies, 5 pleines, 1 vide

FAIRY DE BELHEME, f., bai, RISETTE DE BLONDEL

FAIRYWELL, f., bai, NAMARA VALBON

MONTE 2015 : même lieu, 4 juments saillies

FRIVOLE D'ORION, f., bai, QUALITE DU PARC

VERDI (sfa), alezan 1987 ÉLEVÉ DANS LA MANCHE - Mme JEANNE MOUCHEL

par NARCOS II (sfa) et JASMINE A (sfa) par URIEL (sfa) et ONDINE B (sfa) par FOUUDROYANT II (ps)

ISO 140 (94) JSO 6 BSO +8 (0,99) Entré au haras en 1991 - 1017 produits immatriculés (938 SF), 716 indicés en SO, 46 indicés en CC, 64 indicés en DR, 1 présenté à l'attelage, 2 partants en endurance, 135 présentés en hunter

MEILLEURS PRODUITS INDICÉS

ECLIPSE DU THOT, (sfa), f., 1992, **ISO 143 (99) JSO 4**

ELIOTT DU ROZEL, (sfa), h., 1992, **ISO 140 (99)**

EPODE DE LA ROSE, (sfa), f., 1992, **ISO 160 (02) ESO**

ERUDIT IV, (sfa), m., 1992, **ISO 143 (00)**

FARCEUR DU HAUL, (sfa), h., 1993, **ISO 162 (03) JSO 4 ESO**

FERIA D'ETENCLIN, (sfa), f., 1993, **ISO 147 (99) JSO 6 ESO**

GARS DES IFS, (sfa), m., 1994, **ISO 146 (01) JSO 6**

GOELAND DU LYS, (sfa), m., 1994, **ISO 141 (08) ESO**

GOTIER MANCIAIS, (sfa), h., 1994, **ESO**

HALFI DE FONTAINE, (sfa), f., 1995, **ISO 150 (01) JSO 6 ESO**

HELLO DU HEQUET, (sfa), h., 1995, **ESO**

HESPERIS D'ARIEL, (sfa), f., 1995, **ISO 150 (02) JSO 6**

INTIME PLATIERE, (sfa), m., 1996, **ISO 151 (10) JSO 5**

ILOUPI DE CERISY, (sfa), f., 1996, **ISO 140 (06) JSO 6**

IRIS DE THURIN, (sfa), f., 1996, **ISO 154 (03) JSO 6**

IRMA DE PIENCE, (sfa), f., 1996, **ISO 162 (05) JSO 6**

ISBA D'ELLE, (sfa), f., 1996, **ESO**

ISIS DE LA MARE, (sfa), f., 1996, **ISO 148 (03) JSO 6 ESO**

JALNA PIERREVILLE, (sfa), f., 1997, **ISO 156 (08)**

JAMAIQUE DE LA CALE, (sfa), f., 1997, **ISO 140 (05)**

JAVELOT DE TATHOU, (sfa), h., 1997, **ISO 155 (04) JSO 6**

JIVERDI, (sfa), m., 1997, **ESO**

JUDO DE NORMANDIE, (sfa), m., 1997, **ISO 141 (03) JSO 6**

KROKLULU D'AUBIGNY, (sfa), m., 1998, **ISO 143 (04) JSO 6**

LADYBIRD D'AURSAY, (sfa), f., 1999, **ISO 142 (10)**

LOLITA DE LA VALLEE, (sfa), f., 1999, **ISO 143 (10)**

LOVERDO, (sfa), h., 1999, **ISO 142 (11) JSO 6**

LUTTEUR DE CAROLLES, (sfa), h., 1999, **ISO 142 (08) JSO 6**

MAJOR DU QUESNAY, (sfa), m., 2000, **ISO 143 (11)**

MALIK DE TATHOU, (sfa), m., 2000, **ISO 140 (06) JSO 6**

MATS'UP DU PLESSIS, (sfa), h., 2000, **ISO 173 (13) JSO 5**

MEMOIRE DE NORMANDIE, (sfa), f., 2000, **ISO 151 (08)**

MISS PLATIERE, (sfa), f., 2000, **ISO 147 (13)**

OPALINE DES IBIS, (sfa), f., 2002, **ISO 142 (12) JSO 5**

OUTSIDER DE GRANDRY, (sfa), h., 2002, **ISO 141 (08) JSO 6**

PACIFIC DU CRIOLO, (sfa), h., 2003, **ISO 158 (14) JSO 6**

PALADIN DE LAUME, (sfa), h., 2003, **ISO 153 (13)**

PEPITO DE LA VIOLLE, (sfa), m., 2003, **ISO 145 (09) JSO 6**

PICATCHU DE LA LONDES, (sfa), h., 2003, **ISO 143 (11)**

PIN UP DES GENETS, (sfa), f., 2003, **ISO 140 (14)**

QUINQUINA DU MOULIN, (sfa), h., 2004, **ISO 140 (15)**

QUINTONINE D'AS, (sfa), f., 2004, **ISO 149 (13)**

PRODUITS ÉTALONS

GARS DES IFS, (sfa), 1994, **ISO 146 (01) JSO 6 BSO +2 (0,74)**

GITAN DE LA CENSE, (sfa), 1994, **ISO 139 (99) JSO 6 BDR +4 (0,67)**

HUGO DE LA LANDE, (sfa), 1995, **ISO 138 (06) JSO 6 BSO +4 (0,66)**

INTIME PLATIERE, (sfa), 1996, **ISO 151 (10) JSO 5 BSO +5 (0,90)**

MAGIC DES MIELLES, (sfa), 2000, **BSO +6 (0,57)** - Mort en 2015

NORTONE MOUCHE, (sfa), 2001

P'TIT LOU DE PRISSEY, (sfa), 2003, **ISO 114 (10)**

QUELLEN D'UZEC, (sfa), 2004, **ISO 105 (10), ICC 133 (14), IDR 110 (12) BDR +5 (0,58)**

QUERDI D'AUVERS, (sfa), 2004, **ISO 108 (15)** - Castré en 2007

PRODUITS NON PARUS ANTÉRIEUREMENT

VALINKA DES ALLOIS, f, al crl, 2009, MAJOUNGA DES ALLOIS

EZEQUIEL DES SABLONS, m, alezan, 2014, RADIEUSE PLATIERE

MONTE 2015 : Agréé, Mme AUDREY LAUGERO - 84400 APT (☎ +334.86.69.63.33)
3 juments saillies

MONTE 2016 : même lieu

Propriétaire : Mme AUDREY LAUGERO - 128 CHEMIN DES CHENES BLANCS - 84400 APT (☎ +334.86.69.63.33)

Mort en 2014

VERFAUT D'HELBY

, al bru 2009 ÉLEVÉ EN ILLE-ET-VILAINE - E.A.R.L. TRIHAN LAMOTTE, Mme JANNIK LAMOTTE et M. ALBERT LAMOTTE
par GERFAUT D'HELBY (sfa) et ISEUT D'HELBY (sfa) par PALADIN DES IFS (sfa) et BABY LOVE FONTAINE (sfa) par ALME (sfa)
ISO 134 (14) **JSO** 5 **BSO** +21 (0,56) Entré au haras en **2014** - **1** produit immatriculé (1 SF)

MONTE 2014 : Agréé, Mme SYLVIE PASSENAUD - 37380 MONNAIE (☎ +332.47.54.26.71)
1 jument saillie, 1 pleine

FLORES DANFER, f., alezan, SEPHORA SONZEENNE

MONTE 2015 : même lieu, 2 juments saillies

VERSACE V DE RUITERSHOEVE (BE) (p), alezan 1998 ÉLEVÉ - BWP numéro 174875 - M. DANIEL D'HAESE

par HEARTBREAKER (NL) (kwpn) et NEFISTA VD RUITERSHOEVE (bwp) par DARCO (BE) (bwp) et JENNA VAN'T PEERDHOFF (oes)
par GIBRAMINO (sfa)

ISO 154 (07) **JSO** 6 **BSO** +16 (0,70) Entré au haras en **2002** - **43** produits immatriculés (8 SF), 9 indicés en SO, 4 présentés en hunter

MONTE 2014 : Agréé, G.A.E.C. DE LAZEROU - 11310 SAISSAC
33 juments saillies, 17 pleines, 16 résultats inconnus

FAHAM DE RULLET, f., alezan, PRETTY DE BEL'AIR
FALCONNA DE LA JASSO, f., alezan, KASTOURELLE DE MADRES
FIFI DE LA GRANGETTE, f., alezan, NANA DE GLANVILLE
FIGNOLEUR, m., alezan, PERLE D'AMBRE

FIRST MAY DE MONTJOIE, m., al bru, OLA QUE TAL
FOLEY DE ROMONSE, f., alezan, REAL PLEASURE FIGUIER
FRENELLE DE ROMONSE, f., al fon, STELLAIRE DU CORAN

MONTE 2015 : même lieu, 29 juments saillies

VESUVIUS VAN HET MOESHOF (BE) (wp), bai 1998 - BWP numéro 175817 - M. IGNACE HINNEKENS

par DARCO (BE) (bwp) et RAPAS VH MOESHOF Z (oes) par REBEL II Z (se) et LA BICHE DE MAJOR (oes) par MAJOR DE LA COUR (sfa)
ISO 150 (07) **JSO** 6 **BSO** +15 (0,85) **BDR** +3 (0,47) Entré au haras en **2004** - **67** produits immatriculés (25 SF), 40 indicés en SO, 4 indicés en CC, 7 indicés en DR, 5 présentés en hunter

MELLEUR PRODUIT INDICÉ

STARLETTE DE MAILLET, (cs), f., 2006, **ISO** 151 (15) **JSO** 5

PRODUIT ÉTALON

FLAME DE CHANTELOUBE (BE), (bwp), 2005, **ISO** 113 (10) **BSO** +6 (0,52)

MONTE 2014 : Agréé, S.A.R.L. HARAS DES M - 61200 AUNOU LE FAUCON (☎ +332.33.36.53.66)
9 juments saillies, 5 pleines, 4 résultats inconnus

FENELON DU BOS, m., bai, PERLE DES NAUVES
FLASH DE MAUCOURT, m., bai, TOSKA DE MAUCOURT

FOLAMOUR DU BOS, f., alezan, IMAGE D'AMOUR
FOU QUE DE TOI, m., alezan, SAIDA DE NANTUEL

MONTE 2015 : même lieu, 6 juments saillies

MONTE 2016 : même lieu

Propriétaire : S.A.R.L. DES M - 61200 AUNOU LE FAUCON

Mort en 2009

VIGO BOY DU VERNAY, alezan 2009 ÉLEVÉ EN SAONE-ET-LOIRE - Mme ANNE-MARIE VADOT

par TINKA'S BOY (NL) (kwpn) et ULLA VAN DE HELLE (BE) (bwp) par AHORN Z (DE) (han) et OLIVIA VAN DE HELLE (BE) (bwp)
par FEINSCHNITT I V D RICHTER (han)

ISO 139 (15) **JSO** 6 **BSO** +18 (0,57) Entré au haras en **2013** - **13** produits immatriculés (13 SF)

PRODUIT NON PARU ANTÉRIEUREMENT

EIKO D'HARO, m, bai, 2014, LADY PANIS

MONTE 2014 : Agréé, E.A.R.L. MOUTRILLE ET FILS - 21130 LES MAILLYS (☎ +333.80.39.13.48)

8 juments saillies, 8 pleines
FALCONN DE LYR, m., bai, KREOLE DE LYR
FANFAN DE PONT, m., alezan, SWATCHME DE LA BREVIE
FARFADET DE LYR, m., alezan, QUEL'ETOILE DE RAMPAN

FAUCON TONTENANT, m., bai, OSYRIS DE POYANS
FLECHE DU PHARE, f., bai, QUEEN DU PHARE
FRENCH TOUCH DU PHARE, f., alezan, FLUTE ENCHANTEE

MONTE 2015 : même lieu, 4 juments saillies

VIGO CECE, bai 2009 ÉLEVÉ DANS L'AISNE - M. CHRISTOPHE CHOAIN

par QUAPRICE BOIMARGOT QUINCY (DE) (holst) et LADY POUILLY (sfa) par DIAMANT DE SEMILLY (sfa) et DARLINE V (sfa)
par GALOUBET A (sfa)

ISO 120 (15) **BSO** +21 (0,57) Entré au haras en **2012** - **155** produits immatriculés (152 SF)

PRODUIT ÉTALON

DUK DU FRESNE, 2013

PRODUITS NON PARUS ANTÉRIEUREMENT

DARIOS DE RAVEL, m, alezan, 2013, JANIC DE MOENS
DELIUS DE RAVEL, m, bai, 2013, PARVANA DU TER
DIOS DES ETAINS, m, bai, 2013, SENA DES ETAINS
DIVINE DE LA META, f, al fon, 2013, ISABELLE D'OR
DYNAMITE D'AUBIGNY, f, bai, 2013, C UNITY DE LA NUTRIA (BE)
EDINA DES ETAINS, f, bai cl, 2014, MANDINA (DE)
EDONNA D'UDINE, f, bai, 2014, DONATELLA DE NIKE'S HOF (BE)

EDWINA D'UDINE, f, bai, 2014, EDEN VAN DE MISPELAERE (BE)
ELAN DE ST GEORGES, m, bai f., 2014, NADE DE LA CROIX
ELAN DE VILLERS, m, alezan, 2014, REGATE DE MAUCOURT
ELIOTT DE XAC, m, alezan, 2014, OPALE DE XAC
ELLIOTT BILLY PANAME, m, bai, 2014, PANAME JAP (BE)
EPONA DE ROSIER, f, bai, 2014, L'ETOILE DE MESAUBE

MONTE 2014 : Agréé, Dr. Vét. DENIS HUBERT - 50000 ST LO (☎ +332.33.05.54.15)

18 juments saillies, 12 pleines, 6 résultats inconnus
FALCO DI CANTO, m., bai f., OPALINE GOSSELIN
FAUSTINA CALONNE, f., alezan, URANIE D'OUILLY
FIELDS DU RICHEMONT, m., alezan, IASMINÉ
FIRST HAPPINESS MALAU, m., bai, KALINE DE RHETORIE
FIRSTLULU D'AUBIGNY, f., bai, NEWLULU D'AUBIGNY

FLORIE DE LA PIERRE, f., bai, PERLE DU MANOIR
FLOYD DES PRES, m., alezan, OSIRIS DES PRES
FOREST DE BAUD, m., bai, PAPRIKA DU MERVAUX
FOSTINE MANCIAISE, f., bai, ARGENCE MANCIAISE
FURIOUS DU BIDOU, m., bai, KERVA DES HAYETTES

MONTE 2015 : Agréé, S.A.R.L. FRANCE ETALONS - 08250 TERMES

13 juments saillies

Mort en 2015

VIGO D'ARSOUILLES (BE) (bwp), alezan 1998 ÉLEVÉ EN BELGIQUE - BWP numéro 178884 - M. DIDIER VIAENE

par NABAB DE REVE (BE) (sbs) et ILLICO D'ARSOUILLES (bwp) par FLEURI DU MANOIR (sfa) et VENZIN D'ARSOUILLES (BE) (bwp)
par CHILDEBERT

BSO +20 (0,85) Entré au haras en **2002** - **234** produits immatriculés (137 SF), 47 indicés en SO, 1 indicé en CC, 1 indicé en DR, 3 présentés en hunter

MEILLEURS PRODUITS INDICÉS

SOUDAN DU SEIGNEUR (BE), (sbs), h., 2002, **ISO** 142 (12)
EGNEMA VAN DE KRUISSHOEVE (BE), (bwp), f., 2004, **ISO** 143 (14)
ELSTAR VAN HET HAGENHOF (BE), (bwp), h., 2004, **ISO** 144 (14)
EROS TER ELZEN (BE), (bwp), h., 2004, **ISO** 142 (13)

EVERWOOD VAN'T VEER (BE), (bwp), h., 2004, **ISO** 145 (15)
UFO VAN'T GELUK (BE), (sbs), h., 2004, **ISO** 142 (15) **JSO** 5
FELINI DE LA POMME (BE), (bwp), h., 2005, **ISO** 156 (14)
VAGABOND DE LA POMME (BE), (sbs), m., 2005, **ISO** 171 (15) **JSO** 6

PRODUITS ÉTALONS

VAGABOND DE LA POMME (BE), (sbs), 2005, **ISO** 171 (15) **JSO** 6 **BSO** +24 (0,78)
GOOD BOY (BE), (sbs), 2012

PRODUIT NON PARU ANTÉRIEUREMENT

EBENE DE LA POMME, f, bai f., 2014, VOLTE DE LA ROQUE

MONTE 2014 : Étranger, LIEU D'ÉLEVAGE EN BELGIQUE - BELGIQUE

128 juments saillies, 100 pleines, 4 vides, 24 résultats inconnus

FABULEUSE DU ROUET, f., bai, ALIYA DU ROUET
FAHRENHEIT D'AUBIGNY, m., bai, HOTESSE DU VALON
FAIR PLAY MARGOT, m., alezan, PAPERMOON MARGOT
FAIRPLAY DES BLES, f., bai, UNE DIAME DU BOULY (BE)
FAJITASS D'EMERAUD, m., bai f., TAPASS
FALBALA D'ANCHAT, f., alezan, AIDA D'ANCHAT
FALINE D'AIGUILLY, f., bai, PERLE DE FELINES
FALCO STE HERMELLE, m., al bru, ANAYA DE STE HERMELLE (BE)
FANTASIE DE KERVEL, f., alezan, MORGANE AR PARK
FANTASY HURETTES, m., bai f., TRINITY DES HURETTES
FARFALE D'AGAL, f., bai, OPALINE DE GY
FARINGTON JOLLY, m., alezan, SUNSET JOLLY
FARWEST DE LA CHAULE, m., al crl, ULANE DU CHANU
FASHION LIGHTS, f., bai, TEQUILA VERTE
FATAL GIRL MILLENIUM, f., alezan, QUESNIA DU RESTIC
FEE DE CARYAN, f., alezan, BEAUTEDIVINE
FEELING GOOD DU LYS, f., alezan, LADYBIRD ST GEORGE
FEE FOR FUN DU PATIS, f., alezan, NORMA JEAN
FELINE D'ARMOR, f., noir, OH GIRL D'ARMOR
FELINE DE LA ROQUE, f., bai, SEDUCTION DE LA ROQUE
FELINE D'ELLIPSE, f., alezan, KETTY DU PLESSIS
FELIX DE BACON, m., alezan, PLUME DE BACON
FELL INLOVE DE ST LEU, f., bai, BERENICE DE ST LEU
FENOMENE DE PANAMA, f., alezan, PANAMA DE BARNEVIL
FEROE PALORDET, m., alezan, MADEIRA THEILLET
FIFTY FIFTY CHUQUERIE, m., bai f., ADURRA CHUQUERIE
FIGA DE BREMOY, f., alezan, VIVA DE BREMOY
FIGO DE CANTRAIE, m., alezan, MISS DES PEUX
FIGO DE LA CHAULE, m., bai, KATERNAZUR
FIGO DE RIVERLAND, m., souris, VENEZIA DE RIVERLAND
FIGUY DE BREMOY, f., bai, QUICKY DES IBIS
FINALLY VILLA ROSE, f., alezan, AMIE DU REVERDY
FIONA DES BALEINES, f., bai, QUINTERA ALIA Z (BE)
FIRE STAR DES AS, m., al bru, SFAVORITE DES AS
FIRST EDITION BRUNE, m., bai, LAGUNE DE KREISKER
FIRST LADY DE BELHEME, f., bai, VERIDAME DE BELHEME
FIRST LADY DE JENNIKA, f., al bru, RIVIERA DE TOSCANE
FIRST LADY DE NAT, f., alezan, MAHATMA DE SARG
FIRST LADY O HARAS, f., alezan, SEGNORA DEL CABALERO
FITZCHEVALERIE OCHENE, m., alezan, SAMBA DU CHENE
FIVE CLAIRBOIS, f., bai f., TANAKA CLAIRBOIS

FLASHDANCE DE HUS, f., alezan, CIA DE HUS Z
Flicka Decantraie, f., alezan, IBERIADE D'HUBLAIS
Flicka des Cabanes, f., alezan, TANS DES FONTAINES
FLORA DU BREIL, f., alezan, TESTAROSSA BREIL
FLORAISON LA GARETTE, f., alezan, PENELOPE LA GARETTE
FLORIDE D'IVRAIE, f., bai, LOA DE PETRA
FLOWER D'ECLIPSE, f., alezan, LOLLYPOP VAN PAEMEL (BE)
FLY DE CANTRAIE, m., alezan, BUTTERFLY DE CANTRAIE
FOLKLORE DE ROHAN, f., alezan, MANUELA DU CHATEAU
FOR FLY D'OE, m., bai, APeldoorn (NL)
FOREVER DK, f., alezan, VIALOTTA D'ICK
FOREVER DU GIVRE, f., bai, KATIA DU LYS
FOREVER DU MILON, f., bai f., PARISIENNE DU LOZON
FORTUNE D'OLGY, f., bai, UNE BALOU DU LAVOIR
FORZA BASTERS, f., bai f., KALI GANDAKI
FOU D'AMOUR DE ST LEU, m., bai, PANDORA DE ST LEU
FOUDRE DU VENT, f., al bru, SAMBA DES PRES
FOXPIT GRIM, m., alezan, RE GARDE MOI
FRANCE D'AIGUILLY, f., alezan, KRICHNA DE BREKKA
FRED ASTAIRE DE BACON, m., bai, NOAH DE BACON
FREELYNICE WOALLAS, f., alezan, PRALINE DES DESERTS
FREGATE DE BELETRE, f., bai, CORVETTE DE BELETRE
FRENCH CANCAN VS, f., alezan, NIKITA D'ORCHIS
FRELOT D'EMERAUDE, m., bai f., TAPASS
FRESH DE LAUME, f., alezan, VESPA DE LAUME
FREYA DU MONTCEAU, f., al bru, SCALA DE NANTUEL
FREYA LGD, f., bai, AUDACE DE KERGLENN
FRIENDS DES LOTUS, m., alezan, NEMESIS DE LA VIOLLE
FRIMA DE VAINS, m., alezan, TEMPETE DE VAINS
FRIME DES L, f., bai, OXYGENE D'EGLÉFIN
FRONSAC DE LAUME, m., bai, KERMESSE DE LAUME
FRONSAC DES TRUFFIERS, m., alezan, OPALINE DU SAULNOIS
FRONTERA DE RIVERLAND, f., alezan, TOSCANE DE RIVERLAND
FUCHSIA DE RIVERLAND, f., alezan, CLILUDIUM Z (BE)
FUCHSIA D'IVRAIE, m., gris, TURQUOISE D'IVRAIE
FUEGO DE MOULLOIR, m., alezan, VIOLA (NL)
FULL OPTION DU BORGET, m., bai, CUPCAKE DU BORGET
FUNAMBULE CONTRIE, m., alezan, OCEANE DU POTEAU
FUTEE DE REVE, f., bai, VALKIRIA DEL CARIBE
FUTURE DU MAZERET, f., alezan, IRIS AR PARK

MONTE 2015 : Agréé, Mme JULIETTE MEGRET - 14340 CORBON
 150 juments saillies

VIKING D'LA ROUSSERIE, alezan 2009 ÉLEVÉ DANS LA MANCHE - M. MICHEL ROGER

par QUAPRICE BOIMARGOT QUINCY (DE) (holst) et HERMINE DE BREKKA (sfa) par APACHE D'ADRIERS (sfa) et JANITA (sfa)
 par STARTER (sfa)

ISO 134 (15) **JSO** 4 **BSO** +17 (0,57) Entré au haras en **2013 - 9** produits immatriculés (7 SF)

MONTE 2014 : National, M. GESTION IAC - 78610 LES BREVIAIRES
 10 juments saillies, 8 pleines, 2 résultats inconnus

FEIDINA DE BLONDEL, f., bai, MEDINA DE BOISSY
FEIDINALE DE BLONDEL, f., bai, MEDINA DE BOISSY

FEIDINO DE BLONDEL, m., bai, MEDINA DE BOISSY
FULLOPTION DE BELHEME, f., bai, SOUDAINE DU MONTET

MONTE 2015 : Agréé, Mme MARIE ELODIE DUFOUR - 50500 ST COME DU MONT (☎ +332.33.03.04.42)
 4 juments saillies

VIKING DU BARY, gris 2009 ÉLEVÉ DANS LA MANCHE - Mme MARINA STORGATO et M. CHRISTIAN GONSOLIN

par HURLEVENT DE BREKA (sfa) et PERLE GRISE DU BEAUMONT (bwp) par SKIPPY II (sfa) et KIMEE DE BEAUMONT (bwp)
 par PICASSO DE LAUZELLE (bwp)

ISO 121 (14) **JSO** 4 **BSO** +13 (0,54) Entré au haras en **2012 - 22** produits immatriculés (22 SF)

MONTE 2014 : Agréé, Mme MARINA STORGATO - 50250 MONTGARDON (☎ +332.33.46.02.22)
 5 juments saillies, 2 pleines, 3 résultats inconnus

FLAMENCO BO REGARD, m., gris, RAIATEA DE COMBORD

FLIPPER DU BARY, m., gris, MILLEMIGLIA (IT)

MONTE 2015 : même lieu, 2 juments saillies

Castré en 2016

VINCY DU GUE, bai 2009 ÉLEVÉ EN MEURTHE-ET-MOSELLE - S.C.E.A. DU GUE

par ADELFO (BR) (fsf) et SCARLETTE DU GUE (sfb) par QUAPRICE BOIMARGOT QUINCY (DE) (holst) et PIN UP DU GUE (sfa)
 par QUAT'SOUS (sfa)

ISO 139 (15) **JSO** 6 **BSO** +24 (0,57) Entré au haras en **2013 - 31** produits immatriculés (29 SF)

PRODUITS NON PARUS ANTÉRIEUREMENT

ELDULA DU GUE, f, bai, 2014, DULA I (NL)

ETNA DE LA FONTAINE, f, bai, 2014, DODEA (NL)

MONTE 2014 : Agréé, M. BENJAMIN CROISIER - 88170 GEMMELAINCOURT

35 juments saillies, 28 pleines, 1 vide, 6 résultats inconnus

FABLE DE LA FONTAINE, m., bai, ABSINTHE D'ENFER
FALCO DE CASTILLE, m., bai, NORMA JANE DE BAUSSY
FANCY DE F'REVILLE, m., bai, JEZABELLE DE GINEAU
FANNY DU GUE, f., gris, CAMILLE DE BRUYERES (BE)
FARAKAN DE KELBRY, f., noir, QUASSIA DU GISORS
FASHION DHAZ, f., bai, HAZAMA
FEE DU GUE, f., noipan, NIRVANA DE GUISE
FERRERO DU JARDIN, m., bai f., JOIE DU FUSAIN
FEU DE BETTEGNEY, m., bai, RAFALE DE BETTEGNEY

FIE LIPILI DU GUE, f., baipie, PIE LIPILI OF COCO
FIFA DU GUE, m., bai, CACHEMIRE DU GUE
FINCY DU GUE, m., bai f., CORIANA DU GUE
FIRE DE LA HARDT, m., bai, PASSOA DU LERCHENBERG
FLEUR DU GUE, f., bai, RIVIERE DE GUISE
FLICKA DU JARDIN, f., bai, VARO QUITO
FLYMOON DE LENZVILLER, f., bai, TAYMOON DE LENZVILLER
FREEMAN DU GUE, m., bai, KARENN DU GUE

MONTE 2015 : même lieu, 9 juments saillies

VIRTUOSE DE L'ETRE

rouan 2009 ÉLEVÉ DANS L'ORNE - M. ALAIN THEBAULT et Mme TIPHAINE THEBAULT
par CRUSADOR (DE) (holst) et PROMISE DU REVERDY (sfa) par ROBIN II Z (DE) (han) et TULIPE DE LA LANDE (sfa) par GRAND VENEUR (sfa)
ISO 116 (14) **BSO** +10 (0,53) Entré au haras en **2013 - 3** produits immatriculés (3 SF)

MONTE 2014 : Agréé, M. OLIVIER POILVERT - 77176 SAVIGNY LE TEMPLE

2 juments saillies, 1 pleine, 1 résultat inconnu

FURIOSO D'EFFAN, m., gris, KADENCE DU BOSQ

VIRUS DES CABANES

bai 2009 ÉLEVÉ DANS LES DEUX-SEVRES - M. JEAN-FRANCOIS COURSAUD
par LUPICOR (NL) (kwpn) et OHVIENS DES CABANES (sfa) par ADELFOF (BR) (fsf) et CONCHE DES CABANES (sfa) par QUINIOU (sfa)
ISO 134 (15) **JSO** 5 **BSO** +21 (0,55) Entré au haras en **2014 - 6** produits immatriculés (6 SF)

MONTE 2014 : Agréé, Mme MARINE BOUTON - 77410 CLAYE SOUILLY

7 juments saillies, 6 pleines, 1 résultat inconnu

FATAL DES CABANES, m., bai, HALLOA

FIGARO LA JOUSSE, m., alezan, TITOUANE MAUREA

FILOU DES CABANES, m., bai, KRIEK DES FONTAINES

FINGER DES CABANES, m., alezan, JANS DES FONTAINES

FLEUR DE B'NEVILLE, f., bai, ISBA DE B'NEVILLE

FLORIDA SONG, f., alezan, BOGOTA SONG

MONTE 2015 : même lieu, 1 jument saillie

VISAGE VAN DE OLMENHOEVE (BE)

(wp), baipie 1998 - BWP numéro 179004 - M. ROBERT VAN DEN BRANDEN
par LIMBO (NL) (kwpn) et NERVOSA (bwp) par LATANO (holst) et KRETA (bwp) par FABIO (holst)
ISO 155 (10) **JSO** 4 **BSO** +12 (0,85) **BDR** +2 (0,42) Entré au haras en **2002 - 100** produits immatriculés (53 SF), 45 indicés en SO, 6 indicés en CC, 8 indicés en DR, 9 présentés en hunter

MEILLEUR PRODUIT INDICÉ

APPY D'HULM, h., 2010, **ICC** 140 (15) **JCC** 5

PRODUITS ÉTALONS

TOBIANO BELLONNIERE, (oc), 2007

TOGOUUN MORINDA, (sfb), 2007

TOPTEN DU BOIDORE, (cs), 2007 - Castré en 2011

ARIBO LOUVO, (oc), 2010, **ISO** 109 (14) **BSO** +2 (0,47)

MONTE 2014 : Agréé, Mme HERICA BAGHDADLIAN - 02500 HIRSON

5 juments saillies, 5 pleines

FANTASIO DU SAULCY, m., baipie, KLOEE DES MATTHAIN

FASHIONISTA DE CIRCEE, f., baipie, OPEA DE FONTROSE

FLAMBOYANT V MORINDA, m., baipie, UNE STAR MORINDA

FLY DE CAMBERIA, f., bai, TANAGRA SENSEI

FLYING LADY MORINDA, f., baipie, STACY (NL)

MONTE 2015 : même lieu, 2 juments saillies

VISAVI D'IVRAIE

(aa), bai 2009 ÉLEVÉ DANS LE CANTAL - M. STEPHANE CHALIER
par QUICK STAR (sfa) et NOCE D'IVRAIE (aa) par COOK DU MIDOUR (aa) et GAZELLE DE HERE (aa) par RIF DU CROCC (aa)
ISO 119 (13) **JSO** 4 **BSO** +19 (0,57) Entré au haras en **2013 - 10** produits immatriculés (1 SF)

MONTE 2014 : Agréé, M. STEPHANE CHALIER - 15250 NAUCELLES (☎ +334.71.47.20.28)

6 juments saillies, 4 pleines, 1 vide, 1 résultat inconnu

FAIS TA VIE D'IVRAIE, m., alezan, GOLDY DE BEAUCAINE

MONTE 2015 : même lieu, 8 juments saillies

VITO M (NL)

(kwpn), gris 2002 ÉLEVÉ AUX PAYS-BAS - KWPN numéro 204913 - B.V. VEEHANDEL MUSTERD
par QUICK STAR (sfa) et CALAMITY (oes) par CANTUS (DE) (holst)
ISO 147 (12) **JSO** 6 **BSO** +21 (0,61) Entré au haras en **2009 - 22** produits immatriculés (22 SF), 4 indicés en SO

MONTE 2014 : Agréé, M. FRANCOIS LEVY - 21140 SEMUR EN AUXOIS (☎ +333.80.97.37.30)

5 juments saillies, 3 pleines, 2 résultats inconnus

FEBUS HOY, m., noipan, UMINA HOY

FREE DE ST GEORGES, f., alzmel, NADE DE LA CROIX

FURY D'ECRIN, f., bai, ROUMANILLE

MONTE 2015 : même lieu, 2 juments saillies

MONTE 2016 : même lieu

Propriétaire : M. FRANCOIS LEVY - HARAS DE VULSAIN - 21140 SEMUR EN AUXOIS (☎ +333.80.97.37.30)

VIZIR DU REVERDY

bai 2009 ÉLEVÉ DANS LA MANCHE - S.A.R.L. HARAS DU REVERDY
par ALLEGRETO (sfa) et HAVANE DU REVERDY (sfa) par PALADIN DES IFS (sfa) et DIVA DU REVERDY (sfa) par QUITO DE BAUSSY (sfa)
ISO 110 (14) **BSO** +13 (0,56) Entré au haras en **2013 - 8** produits immatriculés (5 SF)

MONTE 2014 : Agréé, Dr. Vét. MARION GIRAUD - 56390 LOCQUELTAS (☎ +332.97.66.60.94)

6 juments saillies, 5 pleines, 1 résultat inconnu

FEUDARTIFICE, m., alezan, KALINE DE LABUTTE

FIDJI DE KERIZAC, m., alezan, NAMIBIE DE GEODE

FIRSTKLAS KERIZAC, f., alezan, URIELLE S (BE)

FROUENN DE FESQUEL, f., bai, TULSA PLATIERE

MONTE 2015 : même lieu, 2 juments saillies

VOLNAY DU BOISDEVILLE

bai 2009 ÉLEVÉ DANS LES ARDENNES - M. HUBERT HOSTEAU
par WINNINGMOOD VD ARENBERG (BE) (bwp) et COPACABANA II (sfa) par JALISCO B (sfa) et QUOLOMBIA (sfa) par GALOUBET A (sfa)
ISO 153 (15) **JSO** 6 **BSO** +26 (0,57) Entré au haras en **2013 - 4** produits immatriculés (4 SF)

MONTE 2014 : Agréé, S.A.S. GENES DIFFUSION - 59500 FRAIS MARAIS (☎ +333.27.99.29.29)

4 juments saillies, 3 pleines, 1 vide

FOSBURY DE LA PISTOLE, m., bai, OSYRIS DE SAFFRAY

FURY NOCTURNE, m., bai f., ROSEE D'ISLANDE

MONTE 2015 : même lieu, 7 juments saillies

VOLODIA D'ARGOUGES

bai 2009 ÉLEVÉ DANS LA MANCHE - M. JEAN-LUC DUFOUR
par QUARTZ DU CHANU (sfb) et URANIE DES HALLES (sfa) par COUNT IVOR (US) (ps) et HISPIDE (sfa) par BEAUSEJOUR (sfa)
ISO 126 (14) **BSO** +14 (0,55) Entré au haras en **2012 - 58** produits immatriculés (56 SF)

PRODUIT NON PARU ANTÉRIEUREMENT

ENI DE CERISY, f, bai, 2014, NOBLESSE DE SEMILLY

MONTE 2014 : Agréé, M. JEAN-LUC DUFOUR - 50330 COSQUEVILLE (☎ +332.33.23.94.87)

22 juments saillies, 14 pleines, 8 résultats inconnus

FALBALA D'ARGOUGES, f., alezan, UNEIRIS D'ARGOUGES
FARCEUR DES MONTAGNES, m., alezan, GLADYS BRIQUEDALLE
FAST D'HETIMBET, m., bai f., POPEE D'HETIMBET
FAVORITEDELAFORGE, f., bai, QUERY DE LA PIERRIERE
FEERIE D'ARGOUGES, f., bai, RIWAYA DE MOENS
FILOMENE DE TATHOU, f., bai, LINOTTE DE TATHOU

FINLEGER DU HOULEY, m., bai, VOLGA DU HOULEY
FIRST LADY L, f., gris, NARANI DU FOX
FLOWER D'ORANGERIE, f., bai, UNIDEE D'ORANGERIE
FRANCOU DE CARNEVILLE, m., bai, JADE DE CARNEVILLE
FRIMEUR DU LIROT, m., bai, QUELLE ETOILE TRIGALE

MONTE 2015 : même lieu, 5 juments saillies

VON CHACCO IXE, bai 2009 ÉLEVÉ DANS LES ARDENNES - M. JEAN LEFEBVRE

par CHACCO BLUE (DE) (meckl) et IXELLE IXE (sfa) par NIDOR PLATIERE (sfa) et VERY NICE GIRL (sfa) par NARCOS II (sfa)

ISO 120 (13) **JSO** 4 **BSO** +16 (0,51) Entré au haras en **2012 - 49** produits immatriculés (46 SF)

PRODUIT NON PARU ANTÉRIEUREMENT

DO IT DES FORETS, m., bai, 2013, UNTE DES FORETS

MONTE 2014 : Agréé, Mme LILIANE FROMER - 88210 HURBACHE (☎ +333.29.58.97.14)

8 juments saillies, 5 pleines, 3 résultats inconnus

FERRYMAN DES BLES, m., bai f., HALYPSA
FIRST CLASS TO HEAVEN, m., gris, TARA FONTANEL

FRENESIE MINOTERIE, f., bai, LADY DU FAISAN
FRUITY DE LA PASSION, m., bai, MERIENNE DE FETAN

MONTE 2015 : même lieu, 9 juments saillies

WATCH ME (BE) (bwp), al bru 1999 ÉLEVÉ EN BELGIQUE - BWP numéro 183373 - M. ANDRE BRAECKEVELT

par HEARTBREAKER (NL) (kwpn) et TRIDENTINA (bwp) par DARCO (BE) (bwp) et KAROLA (oes) par VOLTAIRE (DE) (han)

ISO 151 (05) **JSO** 6 **BSO** +22 (0,89) Entré au haras en **2005 - 94** produits immatriculés (36 SF), 67 indicés en SO, 5 indicés en CC, 3 indicés en DR, 13 présentés en hunter

MILLEUR PRODUIT INDICÉ

TANAEL DES BONNES, (sfa), h., 2007, **ISO** 161 (14) **JSO** 6

PRODUIT ÉTALON

SAPHIR DU MONT, (sfa), 2006, **ISO** 111 (10) **JSO** 4 **BSO** +1 (0,55) - Castré en 2010

MONTE 2014 : Agréé, M. FRANCOIS LEVY - 21140 SEMUR EN AUXOIS (☎ +333.80.97.37.30)

7 juments saillies, 3 pleines, 1 vide, 3 résultats inconnus

FREE HOY, f., bai, COSCA DE FUYSSIEUX Z (BE)

MONTE 2015 : même lieu, 8 juments saillies

WELCOME SYMPATICO (DE) (han), noipan 1991 ÉLEVÉ EN ALLEMAGNE - VHW numéro 310368991 - M. HEINZ BOETTCHER

par SANDRO (DE) (holst) et PATELLA (han) par GAYLORD (oes) et GOLDBANNER (han) par GOTTHARD (DE) (han)

BSO +3 (0,80) **BDR** +2 (0,43) Entré au haras en **2001 - 213** produits immatriculés (32 SF), 37 indicés en SO, 4 indicés en CC, 6 indicés en DR, 4 présentés en hunter

PRODUITS ÉTALONS

WELCOME SHARAN I (DE), (drpon), 1995, **IDR** 110 (10) **BDR** +8 (0,54)
QUIMBO D'ARGENT, (pfs), 2004 - Castré en 2013
SYSTEME D'ARGENT, (pfs), 2006, **ISO** 116 (10) **JSO** 4
TRENDY BOY CLOVER, (oc), 2007
BAD BOY OF CAPRICORNE, (pfs), 2011
BOX OFFICE DU PENA, (pfs), 2011

PRODUIT NON PARU ANTÉRIEUREMENT

DUX BELLORUM D'NOIS, m., bai, 2013, PYROLYSE DES NOIS

MONTE 2014 : Agréé, S.A.R.L. SYND LINARO - 14100 LISIEUX

48 juments saillies, 32 pleines, 1 vide, 15 résultats inconnus

FAIR PLAY D'HONVAULT, m., noipan, PRUDENCE D'HONVAULT
FALCO DE BUIRE, m., bai, KELSTAR DU LESME
FARO MAUPAS, m., bai f., THALLIEGAZELLE MAUPAS
FAUST DES LOJE, m., bai f., IRIS DU SAUSSEY

FOR EVER DE L'ELO, f., bai, KAPELINE
FREESTYLE DE BRENUS, m., bai f., MICROTUBULE BRENUS
FRESSIN, m., bai f., GENTLE SHADOW

MONTE 2015 : même lieu, 46 juments saillies

WINDOWS VH COSTERSVELD (BE) (bwp), gris 1999 ÉLEVÉ EN BELGIQUE - BWP numéro 184083 - M. THIERRY DEGRAEVE

par CLINTON (DE) (holst) et RABANNA VAN CLOSTERSVELD (bwp) par HEARTBREAKER (NL) (kwpn) et HOLIVEA VAN CLOSTERSVELD (sbs) par OPTIEBEURS RANDEL Z (DE) (han)

BSO +26 (0,87) Entré au haras en **2005 - 224** produits immatriculés (105 SF), 48 indicés en SO, 1 indicé en CC, 1 indicé en DR, 6 présentés en hunter

MILLEURS PRODUITS INDICÉS

COURAGE DES FEGIE (DE), (han), f., 2006, **ISO** 155 (15) **JSO** 6
BAMBINA JAP (BE), (sbs), f., 2007, **ISO** 140 (14) **JSO** 5
TALISMAN DU GRASSET, (cs), h., 2007, **ISO** 146 (15) **JSO** 5

COQUELICOT DE BLANY Z, (z), h., 2008, **ISO** 147 (14) **JSO** 6
VANGOG DU MAS GARNIER, m., 2009, **ISO** 145 (15) **JSO** 6

PRODUITS ÉTALONS

CORNADO I (DE), (westf), 2003
CORNET'S STERN (DE), (westf), 2003 **BSO** +13 (0,45)
CRISTALLO I (DE), (westf), 2003 **BSO** +22 (0,40)
CORNET DU LYS (DE), (westf), 2004
COMME IL FAUT (DE), (westf), 2005
CORNET'S PRINZ (DE), (westf), 2005 **BSO** +16 (0,43)
CORONAS (DE), (westf), 2005
COSINHUS (DE), (han), 2005
BLACK JACK (DE), (westf), 2006
COLESTUS (DE), (westf), 2006
CON SPIRIT (DE), (bywb), 2006
SORNET DE LA FOLIE, 2006, **ISO** 133 (14) **JSO** 5 **BSO** +22 (0,60)
TRIOMPHE DE RIVERLAND, (cs), 2007, **ISO** 134 (15) **BSO** +12 (0,56)
CORNET'S CAPITOL (DE), (holst), 2010
CHATEAU PETRUS (DE), (westf), 2011
CHATELAIN DES NONAINS, 2012 - Mort en 2014

PRODUIT NON PARU ANTÉRIEUREMENT

EMERAUDE DE HUS, f, bai f., 2014, CONRAD GIRL DE HUS (DE)

MONTE 2014 : Agréé, Dr. Vét. PIERRE VALETTE - 42450 SURY LE COMTAL

184 juments saillies, 120 pleines, 8 vides, 56 résultats inconnus

FAB DE FLY, m., bai, CRISTALE DE MAZURE
FABLE DE VAINS, f., bai, SAGA DES NAUVES
FAHRENHEIT DE VAINS, m., noimel, ISMENE DU THOT
FAHRENHEIT GRAVELLOTTE, m., baimel, AVENTURE DE GRAVE-LOTTE (BE)
FAIR PLAY CHAYOTTES, m., gris, IRRESISTIBLE DU CHANU
FAIR PLAY D'ISCLA, m., gris, COMETE D'ISCLA
FAIR WIND DE PLEVILLE, f., bai, ALCAPARA (DE)

FALKIRA DE MORMOULINS, f., bai, CHAKIRA DE MORMOULIN
FALLONE DEL MONTE, f., noipan, NEC ULTRA DE ROLL
FAMOSO DU SILLON, m., gris, OSANNA DE LA LOGE
FANATIC JET, m., bai, JET COEUR
FANCY DE HUS, f., bai f., QUINDY DE KREISKER
FANFARONE LATINO, m., bai, ISIDORA DE LA CRUE
FANTASME D'AMOUR, m., gris, BELLE LIGNE D'AMOUR
FANTOMINUS D'ALBAIN, m., gris, NIKITA D'ALBAIN

FAR AWAY GRAVELOTTE, f., gris, WOMINA (BE)
 FAR WEST DE HUS, m., bai f., BLANKONETTE III (DE)
 FARADAY DE CARVA, f., gris, ASPIC DE CARVA
 FARENDOLE, f., bai, PRECEUEUSE AR PARK
 FARENHEIT MENILJEAN, m., bai f., ORANE DE LA ROUVIERE (BE)
 FAST AND FURIHUS, m., bai f., BELLINI DE HUS
 FAST'N FURIOUS, f., noipan, NIKITA LA POMMERAIE
 FATALITE DE HUS, f., bai, AKANA DE LA LOGE
 FAVE D'AUTHUIT, m., noipan, QUEEN D'AUTHUIT
 FAVORITE D'AMOUR, f., bai, TANAGRA D'AMOUR
 FEANARO D'ALK, m., bai, BIG BANG VD DUVELSHOEVE (BE)
 FEDORA DE GAIA, f., gr fon, URIELLE DE KERGLENN
 FEE D'OUILLY, f., bai, AMAZONE D'OUILLY
 FEE DU VAL GUERARD, f., bai f., KIMEKA
 FEEL GOOD DE HUS, f., bai, DODY DE CHALUSSE
 FEELING CHANCE, f., gris, ADRENALINE CHANCE
 FEELING DE COQUERIE, m., bai, QUADRILLE DE COQUERIE
 FENOMENE OCHENE, f., bai, METEORITE DU CHENE
 FERNANDO MERCOEUR, m., bai f., TRYADE DU THEILLET
 FIESTA DE PLEVILLE, f., gris, SAGA DE PLEVILLE
 FIGARI DI CANA, m., noimel, PUNTA CANA
 FILADELPHIA DE VAINS, f., bai, LOUISIANA BLEU
 FILEA DE LA MOULERY, f., bai, MISTHEA DE LA MOULERY
 FINE FOLIE, f., bai, QU'UNE FOLIE
 FIREFOX, m., gris, ATOMIKA
 FIRENZE D'ARGENT, f., baimel, TAMOA D'ARGENT
 FIRENZE DU RIO, f., gris, QLOEE DU RIO
 FIRST D'AMOUR, m., bai, CALINE D'AMOUR
 FIRST LADY D'ISCLA, f., gris, SIGNORA
 FITNESS DE BUSSY, f., noir, UNICOL (NL)
 FIZZ UN PRINCE, m., bai f., DOLLAR'S GIRL BE ST Z (NL)
 FLAGSHIP DE HUS, f., bai, FRANCE DE HUS (DE)
 FLAMBUSARD D'ALBAIN, m., bai, BANDIDAS D'ALBAIN
 FLAME DES CABANES, f., bai f., GWENOLA FONTAINES
 FLASH BACK DU BONHEUR, m., bai, PRUDENCE DES PEUX
 FLASH DES VIGNES, m., gris, IMAGE DES VIGNES

MONTE 2015 : Agréé, Dr. Vét. MICHEL GUIOT - 08250 GRANDPRE (☎ +333.24.30.50.46)
 309 juments saillies

MONTE 2016 : Agréé, S.A.S. GROUPE FRANCE ELEVAGE - 14700 FALAISE (☎ +332.31.40.19.88)

Propriétaire : GESTUT LIGGES - FORSTHOVEL-MERSCHSTR. 120 - 50387 HERVEN - ALLEMAGNE

WODAN (BE) (bwp), bai 1999 ÉLEVÉ EN BELGIQUE - BWP numéro 183320 - M. LUC MOERENHOUT

par DARCO (BE) (bwp) et RANKE (fsf) par PALADIN DES IFS (sfa) et NANCY BELLE (sfa) par QUINQUET (ps)

ISO 166 (08) **BSO** +20 (0,59) Entré au haras en **2014** - 1 produit immatriculé (1 SF)

MONTE 2014 : Agréé, S.A.R.L. ECURIE WALTER LAPERTOT - 45170 TIVERNON
 3 juments saillies, 1 pleine, 2 résultats inconnus

FRENCHSTAR HELAU, m., bai, KIKI D'ESCO

WONDERBOY (BE) (bwp), pie 1999 ÉLEVÉ EN BELGIQUE - BWP numéro 185239 - M. FRANS DE DYCKER

par LIMBO (NL) (kwpn) et TWINKELSTAR DE WALPUT (bwp) par CAPITAL (DE) (holst) et FEE DE WALPUT (bwp) par LORD GOTTHARD (han)

ISO 124 (03) **JSO** 4 **BSO** +4 (0,69) Entré au haras en **2005** - 31 produits immatriculés (18 SF), 11 indicés en SO

MILLEUR PRODUIT INDICÉ

SHAMROCK DU NIRO, (sfb), h., 2006, **ISO** 151 (15)

MONTE 2014 : Agréé, S.C.E.A. ELEVAGE DEUQUET - 18210 ST PIERRE LES ETIEUX (☎ +332.48.60.75.61)

6 juments saillies, 6 pleines

FALINKA DE LA GAZO, f., alzpie, KELLY ESS

FESTIVAL VAN DE RIB, m., bai, DUCHESSE VAN HET ELTENHOF

(BE)

FRIK FRAK, f., baipie, OCEANE DES IBIS

YARLANDS SUMMER SONG (GB) (fsf), bai f. 1986 - BWS numéro 8700036 - MME D. I. JOHNSTON

par FLEETWATER OPPOSITION (GB) (trak) et WELTON GAZELLE (se) par WELTON GAMEFUL (se) et LISA (se) par YOUR FANCY (se)

ISO 125 (97) **BSO** +2 (0,96) **JCC** 186 (99) **BCC** +37 (0,88) **IDR** 108 (98) **BDR** +6 (0,86) Entré au haras en **1997** - 318 produits immatriculés (170 SF), 208 indicés en SO, 152 indicés en CC, 55 indicés en DR, 4 partants en endurance, 38 présentés en hunter

MILLEURS PRODUITS INDICÉS

KAMPANULE DE LA BAIE, (sfa), f., 1998, **ISO** 145 (07)

LARNOD, (sfa), h., 1999, **ISO** 140 (11)

LEPRINCE DES BOIS, (sfa), m., 1999, **ICC** 160 (11) **JCC** 6

LESBOS, (sfa), h., 1999, **ICC** 173 (06) **JCC** 6

LOUSONG DE SOF, (sfa), h., 1999, **ICC** 142 (06) **JCC** 6

LYTCHIE DE LA GANE, (sfa), f., 1999, **ICC** 147 (12)

MAYLAND DE BRUNEL, (sfa), h., 2000, **ICC** 145 (12) **JCC** 6

METISSE DE LALOU, f., 2000, **ICC** 151 (09) **JCC** 6

MIDNIGHTSONG DE THEOL, (sfa), h., 2000, **ICC** 145 (11) **JCC** 6

MINX DU MANE ROZ, (sfa), f., 2000, **ICC** 150 (13)

BDR +16 (0,65) **MISS SUMMER**, (sfa), f., 2000, **ISO** 142 (11)

MY SONG DE LA SEUDRE, (fsf), f., 2000, **ICC** 140 (15) **JCC** 5

NEMETIS DE LALOU, (fsf), h., 2001, **ICC** 155 (13) **JCC** 6

BDR +7 (0,50) **NOUWLAW GABIN**, (sfa), h., 2001, **ICC** 154 (08) **JCC** 6

ORPHEO DES SABLONS, (sfa), m., 2002, **ICC** 147 (13) **JCC** 5

POPOF DES BOIS, (sfa), h., 2003, **ICC** 150 (11) **JCC** 6

PORTO RIC'OR, (fsf), h., 2003, **ICC** 143 (11) **JCC** 6

BDR +4 (0,48) **SONG DU MAGAY**, (sfa), m., 2006, **ICC** 145 (15) **JCC** 6

BDR +8 (0,55) **SPES ADDIT'OR**, (aacr), h., 2006, **ICC** 146 (15) **JCC** 6

SURSUMCORD'OR, (aacr), h., 2006, **ICC** 145 (15) **JCC** 6

BDR +4 (0,44) **TOM DU CERS**, (sfa), h., 2007, **ICC** 149 (13) **JCC** 6

PRODUITS ÉTALONS

LEPRINCE DES BOIS, (sfa), 1999, **ICC** 160 (11) **JCC** 6 **BCC** +30 (0,52)

ORPHEO DES SABLONS, (sfa), 2002, **ISO** 123 (14) **BSO** +5 (0,59), **ICC** 147 (13) **JCC** 5 **BCC** +28 (0,42) **BDR** +5 (0,53)

ROI DE GORRE, (fsf), 2005

SUMMER SONG D'AVEN, (pfs), 2006

CHAPI CHAPO RONCERAY, 2012

PRODUIT NON PARU ANTÉRIEUREMENT

EPONA'SONG D'EPONA, f, bai, 2014, NYMPHEA DES IFS

MONTE 2014 : Agréé, E.A.R.L. HARAS DE LA GARDE - 16260 CHASSENEUIL SUR BONNIEURE (☎ +335.45.92.32.87)

3 juments saillies, 2 pleines, 1 résultat inconnu

FELIZ AM'OR, m., bai, TURQUOISE DE BUISSY

MONTE 2015 : même lieu, 3 juments saillies

ZILVERSTAR T (NL) (kwpn), gris 2004 ÉLEVÉ AUX PAYS-BAS - KWPN numéro 404654 - M. A. VAN TRIEST

par EUROCOMMERCE BERLIN (DE) (holst) et TRIEST STAR (kwpn) par CAVALIER (NL) (kwpn) et OBSESSION (kwpn) par QUICK STAR (sfa)

Entré au haras en **2011** - 10 produits immatriculés (8 SF)

MONTE 2014 : Agréé, S.C.E.A. LEVALLOIS RICHARD - 50680 COUVAINS (☎ +332.33.05.31.44)
1 jument saillie, 1 pleine

FLOWERS DE LA MUE, f., bai, QUOUMERANE LEAMAX

ZZ TOP (NL) (kwpn), bai 2004 ÉLEVÉ AUX PAYS-BAS - KWPN numéro 407197 - M. VAN DER STRUIS BAAN
par TANGO (kwpn) et PENNY LANE W (oes) par KENNEDY (NL) (kwpn)

IDR 117 (08) **JDR** 4 **BDR** +26 (0,45) Entré au haras en **2010 - 11** produits immatriculés (7 SF)

MONTE 2014 : Agréé, Mme VALERIE BURBAN - 61360 VIDAI
4 juments saillies, 3 pleines, 1 résultat inconnu

FAIR PLAY DE TUILIERE, m., alezan, TRAIT D'UNION JOLIVET

FERENZZI TOP, m., alezan, AMARENA (NL)

MONTE 2015 : Agréé, Mme OLIVIA JANE LACROIX - 78730 LONGVILLIERS (☎ +331.30.41.31.58)
6 juments saillies

MONTE 2016 : même lieu

Propriétaire : Mme OLIVIA JANE LACROIX - 14, RUE DE CORBLIN - LA BATE - 78730 LONGVILLIERS (☎ +331.30.41.31.58)

POULINIÈRES

POULINIÈRES

A L'ORE DE KEOS bai f. 2010 ÉLEVÉE DANS LA MANCHE -
Mme FATIMA SABHI

par DIAMANT DE SEMILLY (sfa) et LA MARE (sfa)
par APACHE D'ADRIERS (sfa) et ORIELE DE LA MARE (sfa)
par URIEL (sfa)

BSO +21 (0,43) - Mise à la reproduction en 2014

2015 FANTASIA DE L'ABBAYE, (8 juin), f., alezan -
BSO +20 (0,35) BCC +8 (0,22)
par QUAPRICE BOIMARGOT QUINCY (DE) (olst) - Manche,
G.A.E.C. DE L'ABBAYE

2016 Sans renseignement de TORNESCH (NL) (kwpn)

A MARIE GALANTE (BE) (bwp) alezan 2000 ÉLEVÉE EN BELGIQUE -
BWP numéro 210194 - M. HENDRIX BART

par MAGIC DARCO (oes) et SYLVIE DU GALAND (sfa)
par LE PLANTERO (sfa) et ALTESSE DU BOIS (sfa)
par CENTAURE DU BOIS

ISO 125 (08) **BSO** +9 (0,59) - Mise à la reproduction en 2003

2004 **QLAMEUR GALANT** (sfb), h. - ISO 120 (12) BSO +9 (0,59)
par DORSAY (sfa)

2015 FLORE GALANTE, (15 mars), f., alezan - BSO +10 (0,30)
par LE GALANT (sfa) - Dordogne, Dr. Vét. LAURENT DUHARD

2016 Sans renseignement de LE GALANT (sfa)

ABSINTHE D'ENFER noipan 2010 ÉLEVÉE DANS LA MOSELLE -
M. PHILIPPE BERTHOL

par OHIO VAN DE PADENBORRE (BE) (bwp)
et HYACINTHE VD PADENBORRE (BE) (bwp)
par CANTURO (DE) (holst) et DIRKA VAN DE PADENBORRE (bwp)
par CHIN CHIN (DE) (holst)

Mise à la reproduction en 2012

2014 ENIGMA DE LA FONTAINE, (13 avril), f., bai - BSO +20 (0,32)
par BALOUBET DU ROUET (sfa) - Moselle,
Mme SANDRINE HENN, M. ANTOINE HENN

2015 FABLE DE LA FONTAINE, (3 mai), m., bai - BSO +18 (0,22)
par VINCY DU GUE - Moselle, M. ANTOINE HENN,
M. MARC-ANTOINE HENN, Mme SANDRINE HENN

2016 Sans renseignement de WINDOWS VH COSTERSVELD (BE)
(bwp)

ABSINTHE DE MARS alezan 2010 ÉLEVÉE DANS L'ORNE -
S.A.R.L. HARAS DES M

par LAMM DE FETAN (sfa) et TILDA DE MARS (sfa) par JARNAC (sfa)
et QERLY CHIN (BE) (bwp) par CHIN CHIN (DE) (holst)

ISO 109 (14) **BSO** +25 (0,50) - Mise à la reproduction en 2014

2015 FURYO DE MARS, (25 mai), m., al bru - BSO +23 (0,26)
par ARMITAGES BOY (DE) (old) - Orne, S.A.R.L. HARAS DES M

2016 Sans renseignement de DOLLAR DELA PIERRE (sfa)
Sans renseignement de DOLLAR DELA PIERRE (sfa)

ABYSS D'YROISE baipie 2010 ÉLEVÉE DANS LA MANCHE -
Mme GWENAELLE BERNARD

par DJALISCO DU GUET (sfa) et MERIGANE CHAILLAC (sfb)
par BELLINO (sfa) et ETINCELLE MAGIQUE (cs) par UMPACHA (aa)
Mise à la reproduction en 2014

2015 FACELVEGA DES TEPPES, (24 avril), f., baipie
par CAP DE B'NEVILLE (sfa) - Saône-et-Loire,
M. JEAN-CHRISTOPHE SALLE

2016 Sans renseignement de VELSEN CHUQUERIE

ACTRICE DE RIVERLAND alezan 2010 ÉLEVÉE EN CHARENTE -
S.C.E.A. RIVERLAND

par LE TOT DE SEMILLY (sfa) et HOCITA DES BOIS (sfa)
par BAYARD D'ELLE (sfa) et KINETTE DE LAUNAY (sfa)
par QUASTOR (sfa)

BSO +13 (0,41) - Mise à la reproduction en 2013

2015 FAR WEST DE RIVERLAND, (6 mars), m., bai - BSO +18 (0,26)
par MONTENDER (NL) (kwpn) - Charente,
S.C.E.A. RIVERLAND

2016 Sans renseignement de VAGABOND DE LA POMME (BE) (sbs)

ADEHENNE DES ROCHES bai 2010 ÉLEVÉE DANS LA DROME -
Mme MONIQUE CHALENDARD

par EPHEBE FOR EVER (sfa) et ZZ TOP 002 (DE) (old)
par ZEUS EX GORDIOS (sfa) et CALTHARAV (se)
par CALYPSO II (DE) (holst)

Mise à la reproduction en 2014

2015 FLASSIC DES ROCHES, (10 avril), m., noipan - BSO +16 (0,28)
par QLASSIC BOIS MARGOT (sfb) - Drome,
Mme MONIQUE CHALENDARD

ADEL DE ROULARD (BE) (bwp) bai 2000 ÉLEVÉE EN BELGIQUE -
BWP numéro 190328 - M. JACQUES DESCHILDRE

par EXPLOIT DE ROULARD (sfa) et GALATEE DU PUIITS (sfa)
par VESONTIO DU MESNIL (sfa) et GALATEE DU LUOT (sfa)
par UKASE (sfa)

Mise à la reproduction en 2008

2015 FELTON DE ROULARD, (14 mai), m., bai - BSO +13 (0,33)
par NORTON D'EOLE (sfa) - Dordogne, B.V.B.A. MOLIRENT

2016 Sans renseignement de VAGABOND DE LA POMME (BE) (sbs)

ADELE MUGUETTE (DE) (holst) noipan 2000
ÉLEVÉE EN ALLEMAGNE - HV numéro 39200 - M. MANFRED JESSEN

par CORIANO (DE) (holst) et DAME II (holst)
par LANDGRAF I (DE) (holst) et WEISSE ROSE (holst)
par CALETTTO II (DE) (holst)

ISO 108 (06) **BSO** +9 (0,59) - Mise à la reproduction en 2007

2009 VIVALDI DE BEDON, m. - ISO 140 (15) JSO 6 BSO +22 (0,57)
par DIAMANT DE SEMILLY (sfa)

2015 FIBIE DE BEDON, (11 avril), f., bai par ORLANDO (BE) (bwp) -
Meurthe-et-Moselle, M. ETIENNE COURNAULT

2016 Sans renseignement de CANTURO (DE) (holst)

ADELE VAN DE HELLE (BE) (bwp) gris 2000

ÉLEVÉE EN BELGIQUE - BWP numéro 194081 - NV VAN DE HELLE
par CAESAR VAN DE HELLE (DE) (holst)
et OPIUM DE REVE ET99 (fsf) par QUIDAM DE REVEL (sfa)
et MALICIEUSE III (sfa) par QUASTOR (sfa)

ISO 129 (07) **BSO** +9 (0,56) - Mise à la reproduction en 2010

2015 FLORA DES CARREY, (15 mai), f., gris
par REGENT DE MONTSEC (sfb) - Vosges, M. JULIEN COVINI,
M. MAXIME SCHWIZGEBEL

2016 Sans renseignement de KANNAN (NL) (kwpn)

ADEN DE FEY baipie 2010 ÉLEVÉE DANS LA MOSELLE -
S.C.E.A. LES ECURIES DE FEY

par VISAGE VAN DE OLMENHOEVE (BE) (bwp)
et HELEN DES RONDETS (sfa) par TARANIS II (sfa)
et THALIE DES ISLES (sfa) par DOUBLE ESPOIR (sfa)

Mise à la reproduction en 2013

- 2015 FOREVER DE FEY**, (22 avril), m., bai - BSO +12 (0,24)
par ULHAN DU TEMPLE - Moselle,
S.C.E.A. LES ECURIES DE FEY
- 2016 Sans renseignement de MALOUBET DE PLEVILLE (sfa)

ADRENALINE CHANCE bai f. 2010 ÉLEVÉE EN SEINE-MARITIME -
Mlle MARIE BOURDIN

- par DIAMANT DE SEMILLY (sfa) et IMAGE DU CHATEAU II (sfa)
par RIVAGE DU PONCEL (sfa) et SOPHIE DU CHATEAU (sfa)
par GALOUBET A (sfa)
- BSO** +17 (0,41) - Mise à la reproduction en 2013
- 2015 FEELING CHANCE**, (12 mai), f., gris
par WINDOWS VH COSTERSVELD (BE) (bwp) - Seine-Maritime,
Mlle MARIE BOURDIN, M. ANTOINE DECHANCE
- 2016 Sans renseignement de WINDOWS VH COSTERSVELD (BE)
(bwp)

ADRIANA D'ARGOUGES baicr 2010 ÉLEVÉE DANS LA MANCHE -
M. JEAN-LUC DUFOUR

- par LAUTERBACH (DE) (old) et TERRE D'ARGOUGES (sfa)
par DIAMANT DE SEMILLY (sfa) et JUNGFRAU PIERREVILLE (sfa)
par SABLE ROSE (sfa)
- ISO** 131 (15) **JSO** 5 **BSO** +25 (0,53) - Mise à la reproduction en 2014
- 2015 FESTIVAL D'ARGOUGES**, (9 juin), m., bai - BSO +23 (0,27)
par ARMITAGES BOY (DE) (old) - Manche,
M. JEAN-LUC DUFOUR
- FOR FUN D'ARGOUGES**, (20 mai), m., bai f. -
BSO +23 (0,35) BDR +9 (0,20) par CONTENDRO (DE) (holst) -
Manche, M. JEAN-LUC DUFOUR
- 2016 Sans renseignement de PADOCK DU PLESSIS (sfa)
Sans renseignement de PADOCK DU PLESSIS (sfa)
Sans renseignement de PADOCK DU PLESSIS (sfa)
Sans renseignement de KANNAN (NL) (kwpn)
Sans renseignement de KANNAN (NL) (kwpn)
Sans renseignement de JARNAC (sfa)

ADURRA CHUQUERIE gris 2010 ÉLEVÉE DANS LA LOIRE -
Mme GAELLE SOULAT et Dr. Vét. STEPHANE SOULAT

- par JARNAC (sfa) et FAMARA (DE) (holst)
par COR DE LA BRYERE (sfa) et WAGNIS II (holst) par LAGOS (holst)
- Mise à la reproduction en 2014
- 2015 FIFTY FIFTY CHUQUERIE**, (4 juin), m., bai f. - BSO +17 (0,29)
par VIGO D'ARSOUILLES (BE) (bwp) - Loire,
Mme GAELLE SOULAT, Mme GENEVIEVE GALY

ADVENTIS DE GUEUDO bai 2010 ÉLEVÉE DANS L'AUBE -
M. FREDERIC CHAFFAUT

- par KAFKA BRUNEMONT (sfa) et KANDY D'ARNAY (sfa)
par TARZAN DE BEAULIEU (sfa) et ROSE DE JONCY (sfa)
par BABY GUILLAUME (sfa)
- Mise à la reproduction en 2014
- 2015 FURIE DE GUEUDOT**, (11 avril), f., bai -
BSO +3 (0,33) BDR +1 (0,23) par CALYPSO D'HERBIERS (sfa) -
Aube, M. FREDERIC CHAFFAUT
- 2016 Avortée de PLAY BOY DE COURCEL (sfa)

AFLEUR DU ROUET bai 2010 ÉLEVÉE DANS LA MANCHE -
M. YANNICK FARDIN

- par DOLLAR DU MURIER (sfa) et BELFLEUR DU ROUET (sfa)
par GRAND VENEUR (sfa) et MILADY DU ROUET (sfa)
par QUASTOR (sfa)
- BSO** +12 (0,41) - Mise à la reproduction en 2013
- 2015 FLOWER DU ROUET**, (1 juin), m., bai - BSO +19 (0,31)
par PRESIDENT (NL) (kwpn) - Manche, M. YANNICK FARDIN

AIDA D'ANCHAT alezan 2010 ÉLEVÉE DANS LE LOIR-ET-CHEVREUSE -
S.C.E.A. D'ANCHAT

- par APACHE D'ADRIERS (sfa) et QUALINE DU CHATEAU (sfa)
par ALLEGRETO (sfa) et SOPHIE DU CHATEAU (sfa)
par GALOUBET A (sfa)
- BSO** +19 (0,41) - Mise à la reproduction en 2014
- 2015 FALBALA D'ANCHAT**, (30 juin), f., alezan - BSO +19 (0,32)
par VIGO D'ARSOUILLES (BE) (bwp) - Loir-et-Cher,
S.C.E.A. D'ANCHAT
- 2016 Sans renseignement de ALDO DU PLESSIS
Sans renseignement de ALDO DU PLESSIS

AILANAH DE FONDCOMBE al crl 2010
ÉLEVÉE DANS LE RHONE - Dr. Vét. PHILIPPE PREVOST et
Dr. Vét. PASCALE LEPELTIER

- par DIAMANT DE SEMILLY (sfa) et GAZELLE DE BREKKA (sfa)
par PALADIN DES IFS (sfa) et UKRAINE DE BREKKA (sfa)
par MAZARIN V (sfa)
- BSO** +20 (0,40) - Mise à la reproduction en 2012
- 2015 FAYLINN DE FONDCOMBE**, (22 avril), f., bai -
BSO +19 (0,34) BCC +4 (0,20) par LANDO (DK) (dwb) - Ain,
Dr. Vét. PHILIPPE PREVOST
- 2016 Sans renseignement de UGANO SITTE (BE) (sbs)

AIR BLITZ Z (BE) (z) noipan 2005 ÉLEVÉE EN BELGIQUE -
SBZ numéro 694605 - STOETERIJ ZANGERSHEIDE

- par AIR JORDAN (DE) (old) et ROOFS (holst) par CALETTO (DE) (holst)
et LISENE (holst) par FRA DIAVOLO (DE) (holst)
- Mise à la reproduction en 2008
- 2009 VENDOME D'EMM, f. - ISO 141 (15) JSO 6 BSO +21 (0,54)
par LANDO (DK) (dwb)
- 2014 ENGEL DU MURGER**, (25 août), m., bai f. -
BSO +20 (0,34) BDR +6 (0,23) par KANNAN (NL) (kwpn) -
Savoie, Mme HELENE MICHELLIER
- 2015 FAHRENHEIT D'EMM**, (27 mars), m., bai f. - BSO +15 (0,32)
par NUMERO UNO (NL) (kwpn) - Ain, Mme MURIEL RANGER
- FLYNN D'EMM**, (15 mai), m., bai - BSO +17 (0,23)
par ARMITAGES BOY (DE) (old) - Ain, Mme MURIEL RANGER
- 2016 Sans renseignement de FLEXIBLE (IE) (ish)

AIRINE BERENGER noir 2010 ÉLEVÉE EN SEINE-MARITIME -
M. BERTRAND AUGER

- par DIAMANT DE SEMILLY (sfa) et MUSCADE BERENGER (sfa)
par ROSIRE (sfa) et ULTRA BELLE IV (sfa)
par PANDORE DU THOT (sfa)
- Mise à la reproduction en 2013
- 2015 FLOWER BERENGER**, (13 juin), f., alezan - BSO +16 (0,23)
par UPSILON (aa) - Seine-Maritime, M. BERTRAND AUGER
- 2016 Sans renseignement de OGRION DES CHAMPS (sfa)

AISY DU GERY bai f. 2010 ÉLEVÉE DANS LES DEUX-SEVRES -
M. DENIS GAUFFRETEAU

- par OUTSIDER (BE) (bwp) et HAISY (NL) (kwpn) par JASPER (kwpn)
et DAISY (kwpn) par NIMMERDOR (NL) (kwpn)
- ISO** 106 (15) **BSO** +8 (0,51) - Mise à la reproduction en 2014
- 2015 FAIR LIGHT GERY**, (12 mai), m., bai f. - BSO +8 (0,28)
par TOP TEN DU GERY (sfa) - Deux-Sèvres,
E.A.R.L. GAUFFRETEAU DENIS HARAS DU GERY
- 2016 Sans renseignement de VIGO D'ARSOUILLES (BE) (bwp)
Sans renseignement de VIGO D'ARSOUILLES (BE) (bwp)

AKANA DE LA LOGE alezan 2010 ÉLEVÉE EN LOIRE-ATLANTIQUE -
S.C.E.A. ELEVAGE DE LA LOGE

- par KANNAN (NL) (kwpn) et KANABIS DE LA LOGE (sfa)
par NARCOS II (sfa) et RAPSODY DE LA LOGE (sfa)
par DOUBLE ESPOIR (sfa)
- BSO** +12 (0,48) - Mise à la reproduction en 2014
- 2015 FATALITE DE HUS**, (21 avril), f., bai - BSO +19 (0,34)
par WINDOWS VH COSTERSVELD (BE) (bwp) -
Loire-Atlantique, S.A.R.L. HARAS DE HUS
- FURURA DE HUS**, (5 mars), f., bai - BSO +14 (0,34)
par NUMERO UNO (NL) (kwpn) - Loire-Atlantique,
S.A.R.L. HARAS DE HUS
- 2016 Sans renseignement de VAGABOND DE LA POMME (BE) (sbs)

AL ITALIA (DE) (han) bai 2000 ÉLEVÉE EN ALLEMAGNE -
VHW numéro 316740200 - M. HERMANN WELLBROCK

- par ADLANTUS AS (DE) (han) et WENDY (han)
par WENDENBURG (han) et GLORIA (han) par GORDON (han)
- ISO** 118 (09) **JSO** 6 **BSO** +4 (0,50) - Mise à la reproduction en 2012
- 2015 FIGAROMADAME**, (1 juillet), f., bai - BSO +9 (0,33)
par QUANTUM (DE) (holst) - Nord,
Mme PATRICIA LEFEBVRE ROLAND,
M. ANTOINE LEFEBVRE

ALADINA DU VAL HENRY bai 2010
ÉLEVÉE DANS LE CALVADOS - S.C.E.A. HARAS DU VAL HENRY et
Mme HELENE AMAR

- par LANDO (DK) (dwb) et CASSINA (DE) (holst)
par CASSINI I (DE) (holst) et ELLANA (holst) par CALVADOS II (holst)
- ISO** 114 (15) **BSO** +15 (0,53) - Mise à la reproduction en 2014
- 2015 FONTAINEBLO VAL HENRY**, (21 mai), f., bai
par QUITE EASY (DE) (holst) - Calvados,
S.C.E.A. HARAS DU VAL HENRY, Mme HELENE AMAR
- 2016 Sans renseignement de CARINJO (DE) (holst)

ALAKHANI WEST bai 2010 ÉLEVÉE DANS LES COTES D'ARMOR -
M. CHRISTIAN PLANCHON et M. JEROME REBOUL

- par DIAMANT DE SEMILLY (sfa) et WIRMA (NL) (kwpn)
par HORS LA LOI II (sfa) et SARNIKE (kwpn) par LUX Z (DE) (han)
- ISO** 116 (14) **BSO** +28 (0,55) - Mise à la reproduction en 2014
- 2015 FANCY FAIR MANCIAISE**, (26 août), f., noipan -
BSO +27 (0,37) par OGRION DES CHAMPS (sfa) - Manche,
Dr. Vét. DENIS HUBERT
- FARFADET MANCIAIS**, (27 août), m., alezan - BSO +27 (0,37)
par OGRION DES CHAMPS (sfa) - Manche,
Dr. Vét. DENIS HUBERT
- FICELLE MANCIAISE**, (18 juillet), f., noipan - BSO +27 (0,37)
par OGRION DES CHAMPS (sfa) - Manche,
Dr. Vét. DENIS HUBERT

ALASKA DE HUS bai 2010 ÉLEVÉE EN LOIRE-ATLANTIQUE - S.A.R.L. HARAS DE HUS

par CONRAD (DE) (holst) et HARMONIE XII (DE) (holst)
par CAPITOL I (DE) (holst) et ZUERICH IV (holst)
par LANDGRAF I (DE) (holst)

BSO +13 (0,43) - Mise à la reproduction en 2013

2015 FLASHBACK DE HUS, (27 avril), m., bai f. -
BSO +19 (0,36) BCC +5 (0,22) BDR +3 (0,23)
par KANNAN (NL) (kwpn) - Loire-Atlantique,
S.A.R.L. HARAS DE HUS

ALASKA DE LA BRESSE bai 2010 ÉLEVÉE DANS LE JURA - M. ALEXANDRE FONTANELLE

par CASTRONOM Z (BE) (z) et ROSETTE DU VIVIER (sfa)
par QREDO DE PAULSTRA (sfa) et URANIE DU VIVIER (sfa)
par IRIS LANDAI (sfa)

BSO +11 (0,48) - Mise à la reproduction en 2014

2015 FALCO DE LA BRESSE, (18 mai), m., bai -
BSO +15 (0,37) BCC +5 (0,22) BDR +3 (0,24)
par L'ARC DE TRIOMPHE (DE) (old) - Jura,
S.A.S. ECURIE FONTANELLE

ALBANE ROC (sfa) alezan 1988 ÉLEVÉE EN INDRE-ET-LOIRE - M. MARC ANTOINE DRIANCOURT

par FURY DE LA CENSE (sfa) et KERATINE DU VAL (sfa)
par EDGARD (sfa) et SISSI (sfa) par PAS DE QUATRE (ps)

ISO 128 (00) **JSO** 4 - Mise à la reproduction en 1992

2012 CARL TOWN, (20 mai), h., baïmel
par BREEMEERSEN ADORADO (DE) (han) - Seine-et-Marne,
M. YANN CARBONNET

ALBASANPA (IT) (si) alezan 2005 - UNIRE numéro 138428

par HEARTBREAKER (NL) (kwpn) et UNKNOWN MARE (ri)

BSO +8 (0,40) - Mise à la reproduction en 2014

2015 FREESIA DU JAOLAS, (14 mai), f., bai - BSO +17 (0,27)
par MALITO DE REVE (BE) (sfa) - Marne,
M. JEAN-LOUIS SCHULTHESS

2016 Sans renseignement de MALITO DE REVE (BE) (sfa)

ALCANTARA (NL) (kwpn) alezan 2005 ÉLEVÉE AUX PAYS-BAS - KWPN numéro 507735 - M. H. VERPLOEG

par UNDERCOVER K (kwpn) et URANIA (kwpn) par JETSET D (kwpn)
et OCTAVIA (kwpn) par ARAM (NL) (kwpn)

IDR 107 (11) **BDR** +8 (0,47) - Mise à la reproduction en 2014

2015 FILAE DE LA FALLE, (22 avril), f., alezan -
BSO +1 (0,34) BDR +3 (0,31) par DOUBLE D'ELLE (sfa) -
Bas-Rhin, Mme AUDREY FRISON, M. DIDIER FRISON

ALCAPARA (DE) (old) bai 2003 ÉLEVÉE EN ALLEMAGNE - SOI numéro 181129203 - GESTUET LEWITZ

par CAPTAIN PAUL (DE) (han) et ALOUBET (old)
par BALOUBET DU ROUET (sfa) et AMIRA Z (oes) par ALME (sfa)

BSO +6 (0,47) - Mise à la reproduction en 2009

2009 CONDOR DE PLEVILLE Z (BE) (z), m. -
ISO 130 (15) BSO +15 (0,50) par CONCA D'OR Z (BE) (z)
COSIMA DE PLEVILLE Z (BE) (z), f. -

ISO 147 (15) **JSO** 6 BSO +20 (0,50) par CONCA D'OR Z (BE) (z)
2015 FAIR LADY DE PLEVILLE, (16 mai), f., bai - BSO +13 (0,33)
par DIARADO (DE) (holst) - Seine-Maritime,
S.A.R.L. ELEVAGE DE PLEVILLE

FAIR PLAY DE PLEVILLE, (20 avril), f., bai - BSO +13 (0,33)
par DIARADO (DE) (holst) - Seine-Maritime,
S.A.R.L. ELEVAGE DE PLEVILLE

FAIR WIND DE PLEVILLE, (16 mai), f., bai - BSO +16 (0,33)
par WINDOWS VH COSTERSVELD (BE) (bwp) - Seine-Maritime,
S.A.R.L. ELEVAGE DE PLEVILLE

2016 Sans renseignement de CONCA D'OR Z (BE) (z)

ALERIA DU THEILLET alezan 2010 ÉLEVÉE DANS LA SARTHE - E.A.R.L. SABRAS

par RUYBLAS (sfa) et OLLIADE DU THEILLET (sfa) par EXPERIO (sfa)
et DYADE DU THEILLET (sfa) par NYKIAS (sfa)

Mise à la reproduction en 2013

2015 FAUVE DU THEILLET, (25 juin), m., bai - BSO +6 (0,23)

par TSUNAMI DE HUS - Sarthe, E.A.R.L. SABRAS

2016 Sans renseignement de UN DIAMANT DES FORETS (sfa)

ALESIA LADY bai 2010 ÉLEVÉE DANS LA MANCHE - M. LAURENT VINCENT et Mlle GABRIELLE VINCENT

par ORLANDO (BE) (bwp) et LADY DE SEMILLY (sfa)
par QUICK STAR (sfa) et ALESIA DE SEMILLY (sfa)

par DOUBLE ESPOIR (sfa)

BSO +16 (0,40) - Mise à la reproduction en 2012

2014 ET DELWEISS, (14 mai), f., baïcer - BSO +18 (0,25)

par TSUNAMI DE HUS - Calvados, M. ANDRE BAPTISTE

2015 FOLLOW ME KA VA AL, (20 avril), m., alezan - BSO +22 (0,25)

par URANO DE CARTIGNY (sfa) - Calvados,
M. ANDRE BAPTISTE

ALEZANE DUVERIE alezan 2010 ÉLEVÉE DANS LE CALVADOS - Mme VERONIQUE LEMARCHAND

par DJALISCO DU GUET (sfa) et EASYLOVE DU CANDY (sfa)
par RIVAGE DU PONCEL (sfa) et ROSELIGHT (ps)
par DIRECT FLIGHT (GB) (ps)

Mise à la reproduction en 2014

2015 FIRST LADY SWEET, (9 mai), f., bai - BSO +9 (0,23)

par CHACCO ROUGE (DE) (old) - Gironde,
Mme PRISCILLIA HURTEAUD

2016 Sans renseignement de ULPIEN D'ELLE (sfa)

ALICANTE DE COURCEL alezan 2010 ÉLEVÉE DANS L'AUBE - Mme MARIANNE SABATIER

par NESTEA DE COURCEL (sfa) et KOLEA DU CHATEAU (sfa)
par ALLEGRETO (sfa) et SOPHIE DU CHATEAU (sfa)
par GALOUBET A (sfa)

Mise à la reproduction en 2014

2015 FRIPOUILLE ROUGE BOIS, (27 mars), f., alezan -

BSO +13 (0,26) par GOYA CHATELET (sfa) - Indre-et-Loire,
M. GREGORY GRANDJEAN-DELIEGE

2016 Sans renseignement de ULPIEN D'ELLE (sfa)

ALICE DE LA MARE alezan 2010 ÉLEVÉE DANS LA MANCHE - M. RAYMOND GOURDEL

par OSIRIS D'ORION (sfa) et FIFI DE LA MARE (sfa)
par QREDO DE PAULSTRA (sfa) et TOURAINE DU FRESNE (sfa)
par UKASE (sfa)

Mise à la reproduction en 2013

2015 FEELING MOUCHE, (16 avril), m., bai - BSO +16 (0,32)

par LAUTERBACH (DE) (old) - Manche, G.A.E.C. MOUCHE

2016 Sans renseignement de UP TO YOU (sfa)

ALISKA DES IRIS al fon 2010 ÉLEVÉE DANS LA MANCHE - Mme STEPHANIE LEMOINE

par LIMBO (NL) (kwpn) et JUSTESSE DE LAUME (sfa)

par BOCAGE DE LONGANE (sfa) et TORPILLE IV (sfa)

par KING'S ROAD (ps)

Mise à la reproduction en 2014

2015 FEELING DES IRIS, (10 juin), f., alezan - BSO +12 (0,31)

par OSIRIS D'ORION (sfa) - Manche,
Mme STEPHANIE LEMOINE, M. CHRISTOPHE LEMOINE

2016 Sans renseignement de ULPIEN D'ELLE (sfa)

ALIXE DE VIE bai 2010 ÉLEVÉE EN VENDEE - M. GERARD MOIZEAU

par ORLANDO (BE) (bwp) et PRINCESSE PIRONNIERE (sfa)

par VOLTAIRE (DE) (han) et TENDRE PIRONNIERE (sfa)

par HURLEVENT (sfa)

Mise à la reproduction en 2013

2015 FLEUR DE VIE, (3 mai), f., bai - BSO +13 (0,26)

par SPIRIT OF SEMILLY (sfa) - Vendée, M. GERARD MOIZEAU

2016 Sans renseignement de QUEBRACHO SEMILLY (sfa)

ALIYA DU ROUET bai 2010 ÉLEVÉE DANS LA MANCHE - M. YANNICK FARDIN

par UNTOUCHABLE M (NL) (kwpn) et QUELLE DU ROUET (sfa)

par DOLLAR DU MURIER (sfa) et EL IRA DU ROUET (sfa)

par GALOUBET A (sfa)

Mise à la reproduction en 2014

2015 FABULEUSE DU ROUET, (10 juin), f., bai - BSO +20 (0,30)

par VIGO D'ARSOUILLES (BE) (bwp) - Manche,
M. YANNICK FARDIN

2016 Sans renseignement de TOPINAMBOUR (NL) (kwpn)

ALIZ DE LAUTURE bai 2010 ÉLEVÉE DANS LES YVELINES - Mme MARIE-HELENE GOSSELIN

par KARAMEL DE LAUTURE (sfb) et LIZELL DE LAUTURE (DK) (oes)

par LOOPING (se) et LIZETTE (se)

IDR 128 (15) **JDR** 5 **BDR** +35 (0,59) - Mise à la reproduction en 2014

2015 FOREVER DE LAUTURE, (22 mai), m., bai f. - BDR +29 (0,37)

par JOERIS (NL) (kwpn) - Yvelines,
E.A.R.L. HARAS DE LAUTURE

2016 Sans renseignement de ULPIEN D'ELLE (sfa)

ALIZEE BRUNE bai 2010 ÉLEVÉE DANS L'INDRE - M. PAUL MARECHAL

par CONTERNO GRANDE (DE) (old) et SYMPHONIE BRUNE (sfa)

par JEFF D'OR (sfa) et LINDA DE LA SEE (sfa) par ROSIRE (sfa)

Mise à la reproduction en 2013

2015 FANTAISIE BRUNE, (7 mars), f., alezan - BSO +16 (0,31)

par NOUMA D'AUZAY (sfa) - Indre, M. PAUL MARECHAL

2016 Sans renseignement de QUANTUM (DE) (holst)

ALL WAY SUNHEUP bai 2010 ÉLEVÉE DANS LA MANCHE - M. HUBERT GROUALLE

par L'ARC DE TRIOMPHE (DE) (old) et COOL DU HEUP (sfa)

par NATIF DE CORDAY (sfa) et QUALISCA III (sfa) par JALISCO B (sfa)

BSO +12 (0,40) - Mise à la reproduction en 2014

2015 FLY AWAY SUNHEUP, (16 mai), f., bai f. - BSO +17 (0,25)

par MONTENDER (NL) (kwpn) - Manche,
Mme CARINE GROUALLE

2016 Sans renseignement de QCLASSIC BOIS MARGOT (sfb)

ALLEGRIA BRUNES

alezan 2010

ÉLEVÉE DANS LES COTES D'ARMOR - Mme PASCALE ROCUET

par QUPPYDAM DES HORTS (sfa) et GALINETE DE PERHET (sfa)

par BOUFFON DU MURIER (sfa) et UTICA DU PUIITS (sfa)

par MUGUET DU MANOIR (sfa)

ISO 126 (15) **JSO 5 BSO** +21 (0,52) - Mise à la reproduction en 2014

2015 FARINELLI BRUNES, (25 mai), m., alezan - BSO +25 (0,26)
par BEST OF ISCLA - Côtes-d'Armor, Mme PASCALE ROCUET,
E.A.R.L. COLAS COAT PIQUET

ALLEGRIA VAN SCHUTTERSOF (BE) bai f. 2006

ÉLEVÉE) - SBS numéro 40810 - M. WILLY DE HEER VAN IMPE

par NABAB DE REVE (BE) (sbs) et FINES VAN KAMEREN (sbs)

par TENOR MANCIAIS (sfa) et GOTHA (old)

par FURIOSO II EX VERTUOSO (sfa)

BSO +8 (0,42) - Mise à la reproduction en 2009

2015 FURIOSO WOV, (14 avril), m., bai - BSO +13 (0,35)
par L'ARC DE TRIOMPHE (DE) (old) - Calvados,
M. VITTORIO GARRONE

2016 Sans renseignement de CANTURO (DE) (holst) et de CONTEN-
DRO (DE) (holst)

ALLEGRISIMA (ps) al bru 1998 ÉLEVÉE DANS L'ORNE - S.C.E.A. ECURIE DI TULLIO

par HERO'S HONOR (US) (ps) et COWLEY MANOR (US) (ps)

par IRISH RIVER (ps) et SUMMER REVIEW (US) (ps)

par GRAUSTARK (US) (ps)

Gagnant en Obstacles - Mise à la reproduction en 2004

2012 CELESTE DE BOURBON, (10 mai), f., bai
par FRENCH CANCAN (sfa) - Ain, M. ALFONSO PASINI

2016 Sans renseignement de GLANEUR (DE) (old)

ALLELUIA DU NIRO bai 2010 ÉLEVÉE EN LOIRE-ATLANTIQUE -

Mlle HELENE GICQUEL

par OLALA DE BUISSY (sfa) et GRIS BLEU (sfb)

par VERT ET ROUGE (sfa) et CHANELLE II (sfb)

par GALOUBET A (sfa)

Mise à la reproduction en 2014

2015 FOR ME DU NIRO, (21 mars), f., noipan - BSO +17 (0,32)
par PADOCK DU PLESSIS (sfa) - Loire-Atlantique,
M. NICOLAS DULION, Mme NOLWENN ROBIC

ALLIA DU GRAND CHEMIN bai 2010 ÉLEVÉE DANS LE NORD -

Mme CHANTAL WOYTASIK

par ALLEGRETO (sfa) et TINA DU GRAND CHEMIN (sfa)

par CALVARO (DE) (holst) et MA BELLE D'YSIEUX (sfa)

par ROYAL FEU (sfa)

BSO +10 (0,46) - Mise à la reproduction en 2014

2015 FLORA DE FORCELES, (16 mai), f., bai - BSO +18 (0,33)
par WINDOWS VH COSTERSVELD (BE) (bwp) -
Meurthe-et-Moselle, Mme DELPHINE CAILLET

ALLURE DE PEPINVEST al bru 2010 ÉLEVÉE DANS LA MANCHE -

M. PIERRE LEFEVRE

par QUELFRIVOL DESMIELLES (sfa) et KALI DE PEPINVEST (sfa)

par VERDI (sfa) et QUEEN DU VALLET (sfa)

par GRAND VENEUR (sfa)

Mise à la reproduction en 2014

2015 FABIOLA DU COQ, (13 avril), f., al bru - BSO +13 (0,22)
par TOPINAMBOUR (NL) (kwpn) - Manche,
M. RENE LEGOUPIL, Mme MARIE PIERRE LEGOUPIL

ALOHA D'HETIMBET alezan 2010 ÉLEVÉE DANS LA MANCHE -

M. JOHAN DUVAL et M. GERARD DUVAL

par OGRION DES CHAMPS (sfa) et OISELLE (sfa)

par GRENAT DE GREZ (sfa) et EDELWEIS IV (sfa)

par LE PLANTERO (sfa)

Mise à la reproduction en 2014

2015 FALCO D'HETIMBET, (2 mai), m., bai f. - BSO +20 (0,24)
par UP TO YOU (sfa) - Manche, M. JOHAN DUVAL

2016 Sans renseignement de UP TO YOU (sfa)

ALONE DE LAUME alezan 2010 ÉLEVÉE DANS LA MANCHE -

G.A.E.C. DE L'AUMERAIE

par ROCK'N ROLL SEMILLY (sfa) et COMPAGNIE LONGANES (sfa)

par TENOR DE LA COUR (sfa) et KERMESE DU MANOIR (sfa)

par ELF III (sfa)

ISO 112 (15) **BSO** +16 (0,57) - Mise à la reproduction en 2014

2015 FIRST LADY DU PIN, (16 mai), f., alezan - BSO +19 (0,30)
par REGENT DE MONTSEC (sfb) - Orne,
INSTITUT FRANCAIS DU CHEVAL ET DE L'EQUITATION

ALOUETTE DE LA COUR alezan 2010

ÉLEVÉE DANS LA MANCHE - E.A.R.L. DE LA COUR

par HELIOS DE LA COUR II (sfa) et ULANE DE LA COUR (sfa)

par KAYACK (sfa) et LADY DE LA COUR (sfa) par STARTER (sfa)

BSO +5 (0,40) - Mise à la reproduction en 2013

2015 FILLETTE DE LA COUR, (27 mai), f., bai -
BSO +13 (0,32) BDR +7 (0,23) par CONTENDRO (DE) (holst) -
Manche, E.A.R.L. DE LA COUR

2016 Sans renseignement de TORNESCH (NL) (kwpn)

ALOUETTE DU ROC alezan 2010 ÉLEVÉE EN VENDEE -

M. ALAIN CHEVALIER et Mme LAURENCE VIEUX

par OK DU ROZEL (sfa) et DECIBELLE DU ROC (sfa)

par GALOUBET A (sfa) et SOURCE D'ESPOIR (sfa)

par DOUBLE ESPOIR (sfa)

Mise à la reproduction en 2014

2015 FEELING DU ROC, (26 mars), m., bai f.
par L'ARC DE TRIOMPHE (DE) (old) - Vendée,
M. ALAIN CHEVALIER, Mme LAURENCE VIEUX

2016 Sans renseignement de L'ARC DE TRIOMPHE (DE) (old)

ALTA BRESCOURT bai f. 2010 ÉLEVÉE DANS LA MANCHE -

G.A.E.C. DE BRESCOURT

par HELIOS DE LA COUR II (sfa) et DIVA BRESCOURT (sfa)

par MALATESTA (sfa) et IROISE B (sfa) par TANAEL (sfa)

BSO +4 (0,41) - Mise à la reproduction en 2014

2015 FALA BRESCOURT, (1 juillet), m., noipan - BSO +16 (0,25)
par URANO DE CARTIGNY (sfa) - Manche,
G.A.E.C. DE BRESCOURT

2016 Sans renseignement de LAUTERBACH (DE) (old)

ALTEA ROSA BATILLY bai 2010 ÉLEVÉE DANS L'YONNE -

M. ELEVAGE DE BATILLY

par QUAPRICE BOIMARGOT QUINCY (DE) (holst)

par FORTUNE DU DEFEY (sfa) par LE TOT DE SEMILLY (sfa)

et ONLY YOU FONTAINE (sfa) par JALME DES MESNULS (sfa)

Mise à la reproduction en 2012

2015 FIGARO BATILLY, (2 mars), m., bai - BSO +18 (0,29)
par QLASSIC BOIS MARGOT (sfb) - Yonne,
M. ELEVAGE DE BATILLY

2016 Sans renseignement de QLASSIC BOIS MARGOT (sfb)

ALTESSE DE LA GARENNE bai cl 2010

ÉLEVÉE DANS LA SARTHE - M. PASCAL PASSE et M. PATRICE PASSE

par OSIRIS D'ORION (sfa) et KELLY II (sfa)

par NEPTUNE D'ALARY (aa) et ANISETTE DU DON (sfa)

par POUCHKI DU DON (sfa)

Mise à la reproduction en 2014

2015 FAVORITE DU PERRAY, (11 avril), f., bai - BSO +4 (0,27)
par JOHNNY BOY II (sfa) - Sarthe, M. PASCAL PASSE,
M. PATRICE PASSE

ALTESSE DE LAUME alezan 2010 ÉLEVÉE DANS LA MANCHE -

G.A.E.C. DE L'AUMERAIE

par JIVARO DU ROUET (sfa) et HEROINE DE LAUME (sfa)

par VERDI (sfa) et LAVANDIERE JOYEUSE (sfa) par FEND L'AIR (sfa)

BSO +10 (0,40) - Mise à la reproduction en 2013

2015 FLORA LONGANE, (28 avril), f., bai
par MAGNUS ROMEO (AR) (oes) - Manche,
M. CHRISTIAN MOREL

2016 Sans renseignement de CONTENDRO (DE) (holst)

ALTESSE DE LEURVEN alezan 2010

ÉLEVÉE DANS LE MORBIHAN - Mme RACHEL LOY

par CARDERO (DE) (holst) et SAMAJESTE DE LEURVEN (sfb)

par QUAPRICE BOIMARGOT QUINCY (DE) (holst)

et VEGA DE LA FORET (sfa) par ORGUEIL DU DONJON (sfa)

Mise à la reproduction en 2014

2015 FARENHEIT DES JOULAIR, (11 avril), m., alezan -
BSO +10 (0,34) BCC +2 (0,24) par APACHE D'ADRIERS (sfa) -
Loire-Atlantique, Mme AUDE D'AVIAU DE TERNAY,
Mme ISABELLE D'AVIAU DE TERNAY

ALTESSE DE VESQUERIE bai 2010 ÉLEVÉE DANS LA MANCHE -

G.A.E.C. DE LA VESQUERIE

par MARQUIS DE LA LANDE (sfa) et OXANE DE VESQUERIE (sfa)

par GRENAT DE GREZ (sfa) et UT DE LA VESQUERIE (sfa)

par ELF III (sfa)

ISO 133 (15) **JSO 5 BSO** +23 (0,50) - Mise à la reproduction en 2014

2015 FLEURON DE VESQUERIE, (1 juillet), m., alezan -
BSO +24 (0,32) par VAGABOND DE LA POMME (BE) (sbs) -
Manche, G.A.E.C. DE LA VESQUERIE

2016 Sans renseignement de VAGABOND DE LA POMME (BE) (sbs)

Sans renseignement de VAGABOND DE LA POMME (BE) (sbs)

Sans renseignement de CONTENDRO (DE) (holst)

Sans renseignement de CONTENDRO (DE) (holst)

ALTESSE DES MONTS bai 2010 ÉLEVÉE DANS LA MANCHE -

M. HILAIRE LEMASLE et M. ROMAIN LEMASLE

par CARDERO (DE) (holst) et SORAYA DES MONTS (sfa)

par CALVARO (DE) (holst) et ELMA DES MONTS (sfa)

par VAS Y DONC LONGANE (sfa)

Mise à la reproduction en 2013

- 2015 FLORE DES MONTs**, (6 avril), f., bai - BSO +21 (0,32)
par ROCK'N ROLL SEMILLY (sfa) - Manche,
M. HILAIRE LEMASLE, M. ROMAIN LEMASLE
- 2016 Sans renseignement de ROCK'N ROLL SEMILLY (sfa)

ALYSEE DU GISORS alezan 2010 ÉLEVÉE DANS LA MANCHE -
M. MICHEL CHILLET

par ARPEGE PIERREVILLE (sfa) et JIMINY DU GISORS (sfa)
par COME ON (DE) (holst) et FINE CUP DU GISORS (sfa)
par JALISCO B (sfa)

Mise à la reproduction en 2014

- 2015 FOREVER CORNET HDR**, (16 avril), f., bai f. - BSO +17 (0,31)
par WINDOWS VH COSTERSVELD (BE) (bwp) - Maine-et-Loire,
M. ERIC TORTIGER
- 2016 Sans renseignement de KANNAN (NL) (kwpn)

AMANDE DE LAUNAY bai 2010

ÉLEVÉE DANS LES COTES D'ARMOR - M. JEAN-LUC THOUENON

par QUAPRICE BOIMARGOT QUINCY (DE) (holst)
et MYRTHILLE DE LAUNAY (sfa) par EMIR PLATIERE (sfa)
et HINDI DE LAUNAY (sfa) par REVE D'ELLE (sfa)

BSO +9 (0,50) - Mise à la reproduction en 2012

- 2015 FIRST DU LEON**, (10 juin), m., bai -
BSO +14 (0,37) BCC +6 (0,24) BDR +2 (0,26)
par L'ARC DE TRIOMPHE (DE) (old) - Côtes-d'Armor,
ELEVAGE DU LEON

2016 Sans renseignement de KOUROS D'HELBY (sfa)

AMANDE TAME alezan 2010 ÉLEVÉE DANS LA MANCHE -
S.C.E.A. BROHIER DENIS

par QUAPRICE BOIMARGOT QUINCY (DE) (holst)
et CALYPSO DU MONT (sfa) par LAUDANUM (ps)
et IL PLEUT BERGERE (sfa) par TIGRE ROUGE (sfa)

ISO 121 (15) BSO +14 (0,57) - Mise à la reproduction en 2014

- 2015 FIRST BUCAILLE**, (18 mai), m., bai - BSO +19 (0,30)
par MONTENDER (NL) (kwpn) - Manche,
M. STEPHANE LANGLOIS

AMANDINE ARDENTE bai 2010 ÉLEVÉE DANS LA MANCHE -

M. PIERRE LEPELLEY et Mme PAULETTE LEPELLEY

par ORLANDO (BE) (bwp) et UTILE ARDENTE (sfa)
par GRAND VENEUR (sfa) et EUREKA (sfa) par RED STAR II (ps)

BSO +10 (0,41) - Mise à la reproduction en 2012

- 2015 FILIPINE MANCIAISE**, (30 avril), f., alezan - BSO +18 (0,34)
par BALOUBET DU ROUET (sfa) - Manche,
Dr. Vét. DENIS HUBERT

2016 Sans renseignement de OGRION DES CHAMPS (sfa)
Sans renseignement de OGRION DES CHAMPS (sfa)

AMARENA (NL) (kwpn) alezan 2005 ÉLEVÉE AUX PAYS-BAS -
KWPN numéro 504848 - M. J. WILTING

par SYDNEY (kwpn) et JANOVA (kwpn) par CASANOVA (kwpn)
et SIMONE (oes) par MAESTRO (kwpn)

Mise à la reproduction en 2009

- 2015 FERENZZI TOP**, (23 avril), m., alezan par ZZ TOP (NL) (kwpn) -
Yvelines, Mme OLIVIA JANE LACROIX

AMARYLLIS DE MONTIGNY al bru 2010 ÉLEVÉE EN VENDEE -

Mme AURELIE SAINT GAL

par NABAB DE REVE (BE) (sbs) et FLAMME BRULAIRE (sfa)
par VICOMTE MANCIAIS (sfa) et BELLE DE VER (sfa)
par ROSIRE (sfa)

BSO +7 (0,40) - Mise à la reproduction en 2013

- 2015 FANTAISIE DE MONTIGNY**, (23 avril), f., bai - BSO +18 (0,33)
par ROCK'N ROLL SEMILLY (sfa) - Vendée,
Mme AURELIE SAINT GAL

AMATHILDE D'ICK (DE) (old) alezan 2008 ÉLEVÉE EN ALLEMAGNE -
VZOP numéro 331626008 - M. PETER M. SCHUETT

par ARGENTINUS (DE) (han) et UNIKA (old) par BEACH BOY (PL) (oes)
et UNIQUE (oes) par HECTOR DU MANOIR (sfa)

Mise à la reproduction en 2010

- 2013 DAYLIGHT D'ICK**, (5 juin), f., alezan - BSO +14 (0,27)
par NIAGARA D'ELLE (sfa) - Eure, E.A.R.L. HARAS D' ICK
- 2016 Sans renseignement de BY CEIRA D'ICK

AMATI P M S (DE) (old) bai 1995 ÉLEVÉE EN ALLEMAGNE -
VZOP numéro 331107495 - M. PETER SCHUTT

par ARGENTINUS (DE) (han) et UNIKA (old) par BEACH BOY (PL) (oes)
et UNIQUE (oes) par HECTOR DU MANOIR (sfa)

BSO +10 (0,57) - Mise à la reproduction en 2006

2007 TSUNAMI DE HUS, m. - ISO 136 (15) JSO 6 BSO +19 (0,58)
par L'ARC DE TRIOMPHE (DE) (old) - Etalon

2010 ACAJOU DE HUS, m. - ISO 127 (14) JSO 4 BSO +14 (0,52)
par SHOUPPYDAM DES HORTS (sfa)
ANIBALE DE HUS, m. - ISO 134 (15) JSO 5 BSO +20 (0,51)
par CONRAD (DE) (holst)

FEROCE DE HUS Z (z), m. - ISO 121 (14) BSO +16 (0,50)
par FERRON (DE) (holst)

- 2015 FASHION DE HUS**, (31 janvier), f., bai -
BSO +15 (0,39) BCC +2 (0,21) BDR +7 (0,26)
par L'ARC DE TRIOMPHE (DE) (old) - Loire-Atlantique,
S.A.R.L. HARAS DE HUS

FUNCHAL DE HUS, (11 mars), f., bai - BSO +15 (0,34)
par CON AIR (DE) (holst) - Loire-Atlantique,
S.A.R.L. HARAS DE HUS

2016 Sans renseignement de VIGO D'ARSOUILLES (BE) (bwp)
Sans renseignement de VIGO D'ARSOUILLES (BE) (bwp)

AMAZONE DE LA LANDE alezan 2010

ÉLEVÉE DANS LA MANCHE - M. REMY QUONIAM

par ROCK'N ROLL SEMILLY (sfa) et GITANE DE LA LANDE II (sfa)
par ROYAL ARDENT (sfa) et TAKINA (sfa) par NIGHTSHADE (ps)
Mise à la reproduction en 2013

- 2015 FLORIANE DE LA LANDE**, (13 avril), f., bai f. - BSO +17 (0,25)
par MONTENDER (NL) (kwpn) - Manche, M. REMY QUONIAM
- 2016 Sans renseignement de VAGABOND DE LA POMME (BE) (sbs)

AMAZONE D'EAU GRENOU bai f. 2010

ÉLEVÉE DANS LA MANCHE - M. GUY DUREL et Mlle CANDY DUREL

par L'ARC DE TRIOMPHE (DE) (old) et DIANE DE RIOLLERIE (sfa)
par GUILLAUME TELL (sfa) et OBECTERIE (sfa) par IN CHALA A (sfa)
Mise à la reproduction en 2014

- 2015 FEELING D'EAU GRENOU**, (22 avril), f., bai - BSO +11 (0,33)
par CANTURO (DE) (holst) - Manche, Mme GERMAINE DUREL
- 2016 Sans renseignement de ASCOT DES IFS

AMAZONE DEUX FOLIE bai 2010 ÉLEVÉE EN INDRE-ET-LOIRE -
E.A.R.L. EQUI FOLIE

par CYRANO DU RUISSEAU Z (BE) (z) et OPERETTE MARGOT (sfa)
par BURGGRAAF (DE) (holst) et ATOUT TREFLE (sfa) par ALME (sfa)
Mise à la reproduction en 2014

- 2015 FENOMENE DU DURETAL**, (9 mai), m., noipan -
BSO +14 (0,33) BCC +9 (0,21) BDR +4 (0,23)
par L'ARC DE TRIOMPHE (DE) (old) - Côtes-d'Armor,
S.C.E.A. LES ECURIES DU DURETAL

AMAZONE D'HYVERNIERE al bru 2010

ÉLEVÉE DANS LA MANCHE - Mme HUGUETTE LORAULT

par HURLEVENT DE BREKA (sfa) et CONSTELLATION (sfa)
par KAPOC (sfa) et JOLIE BEC (sfa) par VIN D'HONNEUR (sfa)
Mise à la reproduction en 2013

- 2015 FARANDOLE D'HYVERNIER**, (30 mai), f., alezan -
BSO +13 (0,33) par OGRION DES CHAMPS (sfa) - Manche,
G.A.E.C. DE LA BRAIZE

2016 Sans renseignement de OSIRIS D'ORION (sfa)

AMAZONE D'OPEPITE alezan 2010

ÉLEVÉE DANS LE PUY-DE-DOME - M. ALAIN GASNIER

par DIAMANT DE SEMILLY (sfa) et OPEPITE DE PEPITA (sfa)
par PAPILLON ROUGE (sfa) et PEPITA DU PARC (sfa)
par JALME DES MESNULS (sfa)

ISO 116 (15) BSO +19 (0,54) - Mise à la reproduction en 2014

- 2015 FAN DE TOP GUN**, (6 juillet), f., bai - BSO +17 (0,29)
par TOP GUN SEMILLY (sfa) - Puy-de-Dôme,
M. ALAIN GASNIER

AMAZONE D'OUILLY alezan 2010 ÉLEVÉE DANS LE CALVADOS -

Dr. Vét. ALEXANDRA LEBON

par INACHOS D'OUILLY (sfa) et GRACIEUSE PLARDIER (sfa)
par PALADIN DES IFS (sfa) et GRACIEUSE K (sfa)
par ARTICHAUT (sfa)

Mise à la reproduction en 2014

- 2015 FEE D'OUILLY**, (22 juin), f., bai - BSO +14 (0,31)
par WINDOWS VH COSTERSVELD (BE) (bwp) - Calvados,
Dr. Vét. ALEXANDRA LEBON

2016 Sans renseignement de STENTHOR MORINDA (sfb)

AMBER VAN HET AKENHOF (BE) (bwp) bai f. 2000

ÉLEVÉE EN BELGIQUE - BWP numéro 191969 -

MME MARIETTE NAUWELAERTS

par QUORUM DE LAUBRY (bwp) et TOSCA (bwp) par ROMEO (westf)
et KARTOUCH (bwp) par ALCANAR (ps)

ISO 104 (06) - Mise à la reproduction en 2007

- 2015 FAI PA CI DE LA BRIDE**, (16 mai), f., bai - BSO +5 (0,33)
par MIAMI DE SEMILLY (sfa) - Maine-et-Loire,
M. BERNARD VILAIN, Mme NELLY VILAIN,
Mlle MARION BOURDONCLE

2016 Sans renseignement de CAMBIASO MASSUERE

AMBRE DE LA CENSE bai 2010 ÉLEVÉE DANS LA MANCHE -

M. EMMANUEL VINCENT

par HELIOS DE LA COUR II (sfa) et KITA DE LA CENSE (sfa)
par OLISCO (sfa) et ULEA DE BAUSSY (sfa)
par MUGUET DU MANOIR (sfa)

ISO 117 (14) **BSO** +14 (0,49) - Mise à la reproduction en 2014

2015 FIFTY FIFTY DELACENSE, (15 juin), m., bai - BSO +18 (0,34) BDR +5 (0,22) par **CONTENDRO** (DE) (holst) - Manche, M. MAX HAURI

FLORIDA DE LA CENSE, (20 juin), f., bai f. par **CONTENDRO** (DE) (holst) - Manche, M. MAX HAURI

AMELIE DE LUX bai 2010 ÉLEVÉE DANS LA MANCHE - Mme MEIELI KUNZ

par **KASHMIR VAN'T SCHUTTERS** (BE) (sbs) et **DUCHESS** LANDAISE (sfa) par **LAEKEN** (sfa) et **VALENCIA LANDAISE** (sfa) par **POT D'OR** (ps)

ISO 133 (15) **JSO** 5 **BSO** +18 (0,56) - Mise à la reproduction en 2014

2015 FIESTA DE RUEIRE, (28 mai), f., bai par **LALIQUE DE RUEIRE** (sfa) - Manche, M. EDOUARD NEUHAUS

FINESSE DE RUEIRE, (15 juillet), f., bai par **MYLORD CARTHAGO** (sfa) - Manche, M. EDOUARD NEUHAUS

2016 Sans renseignement de **PANAMA TAME** (sfa)
Sans renseignement de **PANAMA TAME** (sfa)

AMERICAN DESTINY (ps) noipan 2009

ÉLEVÉE EN SEINE-MARITIME - M. FREDERIC AIMEZ

par **SAGACITY** (ps) et **BIRSHEBA** (ps) par **ALWAYS FAIR** (US) (ps) et **SRBIYA** (ps) par **BAILLAMONT** (US) (ps)

Mise à la reproduction en 2014

2015 FRIVOLE DU SOIR, (9 février), f., noipan par **ULMAR MAIL** (sfa) - Essonne, Mme AURELIE MEUNIER

AMIE DU REVERDY alezan 2010 ÉLEVÉE DANS LA MANCHE - S.A.R.L. HARAS DU REVERDY

par **ALLEGRETO** (sfa) et **ADEA** (sfa) par **GRAND VENEUR** (sfa) et **LEDEA** (sfa) par **SURIOSO DE VER** (sfa)

BSO +13 (0,41) - Mise à la reproduction en 2013

2015 FINALLY VILLA ROSE, (20 avril), f., alezan par **VIGO D'ARSOUILLES** (BE) (bwp) - Indre, M. KAMEL BOUDRA

2016 Sans renseignement de **ACTION BREAKER** (BE) (bwp)

AMORENA 0002 (DE) (bawue) bai 1998 ÉLEVÉE EN ALLEMAGNE - PZVBW numéro 730606898 - M. KARL LUTZ

par **ARACONIT** (holst) et **LIMARA** (bawue) par **LANDJUNGE** (holst) et **SANGRELA** (bawue) par **SELADON** (han)

ISO 133 (07) **BSO** +10 (0,54) - Mise à la reproduction en 2009

2010 **ALEGRIA DU CHENE ROND**, f. - ISO 126 (15) **JSO** 5 **BSO** +14 (0,55) par **KALASKA DE SEMILLY** (sfa)

2014 EDEN DES NAUDIÈRES, (27 mai), m., bai - BSO +13 (0,37) par **CANTURO** (DE) (holst) - Loire-Atlantique, Mme CAROLINE VERNEY, M. PIERRICK LAUNAY (FILS)

AMOUR DE CHANTEPIE (sfa) bai 1988

ÉLEVÉE DANS LA MANCHE - M. FERNAND MEIGNE

par **JEROBOAB** (sfa) et **REINE DE CHANTEPIE** (sfa) par **URIEL** (sfa) et **NICAELLA II** (sfa) par **ELF III** (sfa)

Mise à la reproduction en 1998

1999 **LAGON DE L'ABBAYE** (sfa), m. - ISO 167 (08) **JSO** 6 **BSO** +14 (0,86) par **DIAMANT DE SEMILLY** (sfa) - Etalon

2006 **SPIRIT OF SEMILLY** (sfa), m. - ISO 141 (14) **JSO** 6 **BSO** +19 (0,66) BCC +6 (0,23) par **DIAMANT DE SEMILLY** (sfa) - Etalon

2015 FLORIDE DE L'ABBAYE, (20 mai), f., bai f. par **DIAMANT DE SEMILLY** (sfa) - Manche, M. JEAN-JACQUES LECONTE

AMOUR DE L'ABBAYE bai 2010 ÉLEVÉE DANS LA MANCHE - M. JEAN-JACQUES LECONTE

par **DIAMANT DE SEMILLY** (sfa) et **AMOUR DE CHANTEPIE** (sfa) par **JEROBOAB** (sfa) et **REINE DE CHANTEPIE** (sfa) par **URIEL** (sfa)

BSO +13 (0,41) - Mise à la reproduction en 2014

2015 FIONA DE L'ABBAYE, (10 juin), f., bai - BSO +14 (0,26) par **TOP GUN SEMILLY** (sfa) - Manche, M. JEAN-JACQUES LECONTE

2016 Sans renseignement de **TOP GUN SEMILLY** (sfa)

AMOURETTE DU FIGUIER al bru 2010 ÉLEVÉE EN VENDEE - M. THIERRY FRUCHET

par **COROFINO** (DE) (holst) et **PRETTY DU FIGUIER** (sfa) par **DARCO** (BE) (bwp) et **JICKIE D'AMAURY** (sfa) par **QUIDAM DE REVEL** (sfa)

Mise à la reproduction en 2013

2014 ELEGIE, (12 mai), m., alezan - BSO +13 (0,23) par **TENAREZE** (aa) - Vendée, M. JEREMY CHAIX

150

Les informations figurant dans ce volume sont fonction des données enregistrées dans les fichiers du SIRE à la date du 14 mars 2016

ANA D'ELLE DE JARSAY al bru 2010

ÉLEVÉE DANS LES DEUX-SEVRES - E.A.R.L. LE BELAMOINE par **KANNAN** (NL) (kwpn) et **JESABELLE D'ELLE** (sfa) par **RYON D'ANZEX** (aa) et **REGATE D'ELLE** (sfa) par **GRAND VENEUR** (sfa)

BSO +15 (0,41) - Mise à la reproduction en 2014

2015 FREE STYLE DE JARSAY, (14 mars), f., bai - BSO +19 (0,26) par **MONTENDER** (NL) (kwpn) - Deux-Sèvres, E.A.R.L. LE BELAMOINE

2016 Sans renseignement de **MONTENDER** (NL) (kwpn) et de **L'ARC DE TRIOMPHE** (DE) (old)

ANABEL DE LA BARONNIE alezan 2010

ÉLEVÉE DANS LE LOT-ET-GARONNE - M. VICTOR VAN CAUWENBERGE et M. MONIQUE VAN CAUWENBERGE

par **HOSTENS DE BEL** (sfa) et **TRUE SECRET** (IE) (ps) par **ANSHAN** (GB) (ps) et **KILCOY** (US) (ps) par **SECRETO** (US) (ps) Mise à la reproduction en 2013

2015 FAHRA DE LA BARONNIE, (18 avril), f., alezan - BDR +13 (0,23) par **NEGRO** (NL) (kwpn) - Lot-et-Garonne, M. VICTOR VAN CAUWENBERGE

2016 Sans renseignement de **FURSTENBALL** (DE) (old) et de **NEGRO** (NL) (kwpn)

ANAIDE DU LAVILLON bai 2010

ÉLEVÉE EN CHARENTE-MARITIME - M. CYRIL FORESTIER

par **QUIDAM DE REVEL** (sfa) et **MAGHERA DU LAVILLON** (sfa) par **MUGUET DU MANOIR** (sfa) et **RUBEOLE** (sfa) par **FROU FROU** (aa) Mise à la reproduction en 2014

2015 FINGER DU LAVILLON, (8 juin), m., bai - BSO +15 (0,29) par **CON AIR** (DE) (holst) - Charente-Maritime, M. CYRIL FORESTIER

2016 Sans renseignement de **CANTURANO** (DE) (holst)

ANAYA DE STE HERMELLE (BE) (sbs) bai 2006

ÉLEVÉE EN BELGIQUE - SBS numéro 40826 - ELEVAGE DE SAINTE HERMELLE par **ANDIAMO** (NL) (nrps) et **GAZELLE BLEUS** (sfa) par **PALADIN DES IFS** (sfa) et **CACAHUETTE AMAURY** (sfa) par **QUIDAM DE REVEL** (sfa)

ISO 140 (12) **JSO** 6 **BSO** +21 (0,59) - Mise à la reproduction en 2011

2010 **ERAS STE HERMELLE** (BE) (sbs), m. - ISO 134 (15) **JSO** 5 **BSO** +28 (0,51) par **VARGAS DE STE HERMELLE** (BE) (sbs) - Etalon

2015 FALKO STE HERMELLE, (12 avril), m., al bru - BSO +21 (0,36) par **VIGO D'ARSOUILLES** (BE) (bwp) - Oise, ELEVAGE SAINTE HERMELLE

ANDANTE Z (BE) (z) bai 1999 ÉLEVÉE EN BELGIQUE -

SBZ numéro 528899 - M. HUGO LENAERTS

par **ATLANTUS** (se) et **DAPHNE Z** (z) par **DARCO** (BE) (bwp) et **QUIVIVE VAN OVERIS** (bwp) par **LANDETTO** (DE) (holst)

ISO 139 (08) **BSO** +11 (0,51) - Mise à la reproduction en 2012

2015 FEELINE DE VOISE, (28 mai), f., alezan - BSO +20 (0,38) BDR +1 (0,22) par **DIAMANT DE SEMILLY** (sfa) - Eure-et-Loir, S.C.E.A. ELEVAGE DE VOISE, S.A.R.L. ECURIE WALTER LAPERTOT

2016 Sans renseignement de **DIAMANT DE SEMILLY** (sfa)

ANDORA D'OYALE bai 2010 ÉLEVÉE DANS LA MARNE - E.A.R.L. DE LA GRANDE RUE

par **LANDOR S** (DE) (old) et **OYALE DE LINE** (sfa) par **ROYAL FEU** (sfa) et **LINE DOR D'ONDINE** (sfa) par **NIDOR PLATIERE** (sfa)

BSO +6 (0,55) - Mise à la reproduction en 2014

2015 FETICHE D'ANDOR, (25 juin), m., bai - BSO +12 (0,24) par **ADAGIO DE TALMA** - Marne, E.A.R.L. DE LA GRANDE RUE

ANEMONE alzmel 2010 ÉLEVÉE DANS LE NORD - M. ERIC PLUVINAGE

par **PADOCK DU PLESSIS** (sfa) et **KRISHNA II** (sfa) par **ALFA D'ELLE** (sfa) et **ANENONE DU DONJON** (sfa) par **LEOPARD DU CASTEL** (sfa)

Mise à la reproduction en 2013

2015 FUSCHIA, (27 avril), m., alezan - BSO +20 (0,29) par **NUMBER ONE D'ISO** (sfa) - Nord, M. ERIC PLUVINAGE

2016 Sans renseignement de **NUMBER ONE D'ISO** (sfa)

ANEW FIDELITY 'M' (BE) (bwp) bai f. 2000 ÉLEVÉE EN BELGIQUE -

BWP numéro 191173 - M. JAAK JANSSENS

par **NONSTOP** (bwp) et **HIGH FIDELITY** (bwp) par **ATTACK Z** (han) et **DELPHINE D97** (bwp) par **FLUGEL VAN LA ROCHE** (bwp)

ISO 127 (13) **BSO** +9 (0,52) - Mise à la reproduction en 2014

2015 FARRUGIA, (30 avril), m., bai - BSO +9 (0,37) BDR +4 (0,22) par **QUITE EASY** (DE) (holst) - Yvelines, M. NICOLAS BENOIT, M. BENJAMIN BAFFIE

2016 Sans renseignement de **CATCHAR MAIL**

ANGELE DE KREISKER

alezan 2010

ÉLEVÉE DANS LE FINISTÈRE - S.C.E.A. ELEVAGE DE KREISKER

par BALOUBET DU ROUET (sfa) et SHIREL DE KREISKER (sfa)
par DIAMANT DE SEMILLY (sfa) et BETTY DE KREISKER (sfa)

par MUGUET DU MANOIR (sfa)

Mise à la reproduction en 2013

2015 FETICHE DU CORTY, (8 septembre), f., al bru -
BSO +25 (0,34) BCC +16 (0,22) BDR +4 (0,25)
par KANNAN (NL) (kwpn) - Haute-Savoie,
M. DIDIER BOUCHET

2016 Sans renseignement de VAGABOND DE LA POMME (BE) (sbs)

Sans renseignement de KANNAN (NL) (kwpn)

Sans renseignement de KANNAN (NL) (kwpn)

ANGIE DU LANDEL

bai 2010 ÉLEVÉE EN SEINE-MARITIME -

M. ALAIN BAILLIVET

par QUAPRICE BOIMARGOT QUINCY (DE) (holst)
et JOLIE POMME (sfa) par LE TOT DE SEMILLY (sfa)
et UTOPIE DU VEXIN (sfa) par LE FRIMAS (*aa*)

Mise à la reproduction en 2014

2015 FLASHBACK DU LANDEL, (3 mars), m., bai -
BSO +17 (0,34) BCC +12 (0,23) BDR +4 (0,26)
par KANNAN (NL) (kwpn) - Seine-Maritime,
M. ALAIN BAILLIVET**ANISSETTE DE SEY**

noipan 2010 ÉLEVÉE DANS LA MANCHE -

G.A.E.C. DU BOURG SEY et M. BERNARD VEREANO

par KRESCENDO CORUBERT (sfa) et KELLY DE VAUBAN (sfa)

par VERDI (sfa) et GOLETTE DE VAUBAN (sfa)

par QREDO DE PAULSTRA (sfa)

Mise à la reproduction en 2014

2015 FLEOLE DE SEY, (16 avril), f., bai - BSO +9 (0,29)
par OSIRIS D'ORION (sfa) - Manche, G.A.E.C. DU BOURG SEY,
M. BERNARD VEREANO**ANISSETTE DU BOULY (BE)**

(sbs) al fon 2006 - SBS numéro 40431 -

MLLE SHIRLEY PIERARD

par CALVARO (DE) (holst) et KAMPANULE DE L'HERIBUS (oes)

par DARCO (BE) (bwp) et AICHA DES FONTENIS (sfa)

par IF DE MERZE

ISO 108 (15) - Mise à la reproduction en 2013**2014 ERISTOF DU BOULY**, (19 août), m., alezan - BSO +5 (0,23)
par KAPITOL D'ARGONNE (sfa) - Ardennes,
HARAS DU BOULY

2016 Sans renseignement de FLIPPER D'ELLE (sfa)

ANKARIA VAN HET KAPELHOF (BE)

(wp) alezan 2000 -

BWP numéro 191341 - M. JAN WINTERS

par SKIPPY II (sfa) et JOKE (bwp) par LUGANO VAN LA ROCHE (han)

et BELLE AMIE VAN DE MONTIL (bwp) par HEDJAZ (sfa)

ISO 135 (10) **BSO** +13 (0,56) - Mise à la reproduction en 2014**2015 FANTAZIA DE TAILLE**, (11 mai), f., noipan -
BSO +17 (0,36) BDR +8 (0,20) par CONTENDRO (DE) (holst) -
Maine-et-Loire, Dr. Vét. MAXIME HUAULT, Mme ALIX LE JAN

2016 Sans renseignement de NERVOSO (sfa)

ANNE DU CHATEAU

alezan 2010 ÉLEVÉE DANS LA MARNE -

M. JEAN GRANDJEAN

par NESTEA DE COURCEL (sfa) et ROXANE DU CHATEAU (sfa)

par FETICHE DU PAS (sfa) et JAVOTTE DU CHATEAU (sfa)

par ROYAL FEU (sfa)

Mise à la reproduction en 2012

2015 FLIPPER DU CHATEAU, (9 avril), m., bai - BSO +16 (0,28)
par CON AIR (DE) (holst) - Marne, M. JEAN GRANDJEAN

2016 Sans renseignement de DESIR DU CHATEAU (sfa)

ANOUS DU SALOZ

bai 2010 ÉLEVÉE DANS L'AIN -

Mme MICHELE CROZIER

par CONTROE (DE) (holst) et QUELLESOURIS DU SALOZ (sfa)

par AIRBORNE MONTECILLO (US) (fsf)

et L'AIRDERIEN DU SALOZ (sfa) par ESPOIR PLATIERE (sfa)

Mise à la reproduction en 2013 - Morte en 2015

2015 FRAMBOISINE DU SALOZ, (9 mars), f., bai - BSO +14 (0,24)
par MALOUBET DE PLEVILLE (sfa) - Ain,
Mme MICHELE CROZIER**APELDOORN (NL)**

(kwpn) bai 2005 ÉLEVÉE AUX PAYS-BAS -

KWPN numéro 510990 - M. HOEVE DE GERDINE

par SHERATON (NL) (kwpn) et RISQUETOU GHR (kwpn)

par NARCOS II (sfa) et MOS CHINO GHR (oes)

par QUIDAM DE REVEL (sfa)

ISO 106 (11) **BSO** +11 (0,49) - Mise à la reproduction en 2012**2014 ELCANTURO D'OE**, (12 mars), m., bai f. - BSO +13 (0,35)
par CANTURO (DE) (holst) - Indre-et-Loire,
M. PATRICK MORESVE, Mme JOSE MORESVE**2015 FOR FLY D'OE**, (6 avril), m., bai - BSO +15 (0,34)
par VIGO D'ARSUILLES (BE) (bwp) - Indre-et-Loire,
S.C.E.A. HARAS D'OE**APHRODITE (DE)**

(old) bai 2004 ÉLEVÉE EN ALLEMAGNE -

VZOP numéro 330730704 - DRESSUURSTAL MOLDERSHOF

par DEPARDIEU (DE) (old) et ADIELLA (old)

par ROHDIAMANT (DE) (old) et ANJA (westf) par ARTWIG (DE) (westf)

Mise à la reproduction en 2012

2015 FRIMEUR DE PAQUES CM, (5 avril), m., noipan -
BDR +5 (0,26) par QUITO DE BAUSSY (sfa) - Aube,
S.C.E.A. DU CLOS MARTEAU**APHRODITE D'ALLOU**

bai 2010 ÉLEVÉE DANS LE LOIRET -

E.A.R.L. ELEVAGE D'ALLOU

par LANDO (DK) (dwb) et NEMESIS VIEUX MOULIN (sfa)

par BOLERO DE BRECEY (sfa) et VENISE DES LANDES (sfa)

par IRAK E (sfa)

Mise à la reproduction en 2014

2015 FLECHE D'ALLOU, (28 mai), f., bai -
BSO +16 (0,31) BDR +7 (0,21) par CONTENDRO (DE) (holst) -
Loiret, E.A.R.L. ELEVAGE D'ALLOU**APHRODITE DE LORVILLE**

alezan 2010

ÉLEVÉE EN INDRE-ET-LOIRE - Mme NATHALIE BOULANGER et

M. CHRISTOPHE NOILLEAU

par ROSIRE (sfa) et ESTHER VALDESIOULE (sft)

par MEL BRAHIM (sfa) et TANIT III (cs) par VARNATUS (*aa*)

Mise à la reproduction en 2014

2015 FERGUS DE FRAJUS, (5 juin), m., bai cl - BSO +9 (0,32)
par NEWTON DE KREISKER (sfa) - Allier,
Mme NATHALIE BOULANGER**APHRODITE VANHETDINGESHOF (BE)**

(bwp) bai 2000

ÉLEVÉE EN BELGIQUE) - BWP numéro 192898 - M. JAAK VERMEULEN

par PERHAPS VH MOLENVONDEL (bwp)

et PEANUT VAN'T SCHORRE (BE) (bwp)

par FEINSCHNITT I V D RICHTER (han) et HETIGNY DE COSSE (sfa)
par MONTIGNY (ps)**ISO** 135 (11) **BSO** +13 (0,60) - Mise à la reproduction en 20022003 PEANUTS DE BEAUFOUR (sfb), f. - ISO 164 (15) BSO +26 (0,60)
par DIAMANT DE SEMILLY (sfa)**2014 ENNEE**, (28 mars), f., bai - BSO +21 (0,40) BDR +3 (0,22)
par DIAMANT DE SEMILLY (sfa) - Calvados,
Haras D' ENGERVILLE2016 Sans renseignement de WINDOWS VH COSTERSVELD (BE)
(bwp)**APP DES FORETS**

bai 2010 ÉLEVÉE DANS LA MANCHE -

M. FABRICE PARIS et M. GUY PARIS

par UNTOUCHABLE M (NL) (kwpn)

et MAY FLOWER DES FORETS (sfa) par EYKEN DES FONTENIS (sfa)

et MAY FLOWER III (sfa) par URIEL (sfa)

Mise à la reproduction en 2013

2015 FAJITAS DES FORETS, (3 juin), f., bai - BSO +19 (0,24)
par UP TO YOU (sfa) - Manche, M. FABRICE PARIS**APPLE DE BEAUFOUR**

bai f. 2010 ÉLEVÉE DANS LE CALVADOS -

M. ERIC LEVALLOIS

par C INDOCTRO (DE) (holst) et SIBELLE DE BEAUFOUR (sfa)

par CALVARO (DE) (holst) et NYASSA (sfa)

par DIAMANT DE SEMILLY (sfa)

ISO 108 (14) **BSO** +19 (0,52) - Mise à la reproduction en 2013**2015 FAROUCHE DE BEAUFOUR**, (9 mai), f., bai - BSO +22 (0,37)
par LAMM DE FETAN (sfa) - Calvados, M. ERIC LEVALLOIS

2016 Sans renseignement de DIAMANT DE SEMILLY (sfa)

APPLE PIE GIBAY

alezan 2010 ÉLEVÉE DANS LA MANCHE -

Mme JEANNE MOUCHEL

par NABAB DE REVE (BE) (sbs) et IASMINE (sfa)

par ARIOSO DU THELLET (sfa) et JASMINE A (sfa) par URIEL (sfa)

Mise à la reproduction en 2014

2015 FARCEUR DES VIGNES, (10 juin), m., bai - BSO +17 (0,25)
par MONTENDER (NL) (kwpn) - Jura, M. DAVID NICOLAS

2016 Sans renseignement de SUNDAY DE RIVERLAND (sfb)

APPLE POP

bai 2010 ÉLEVÉE DANS L'OISE - M. VINCENT GRANDJEAN

par DJALISCO DU GUET (sfa) et JOVIALE DE LEZEAX (sfa)

par QREDO DE PAULSTRA (sfa) et ALISA DE LEZEAX (sfa)

par PAGE DE PAULSTRA (sfa)

Mise à la reproduction en 2013

2015 FANTAISY D'O, (3 juin), f., bai - BSO +9 (0,34) BCC +2 (0,22)
par ELAN DE LA COUR (sfa) - Aisne,
Mme NATHALIE DURAND**APPY ARDENTE**

baipie 2010 ÉLEVÉE DANS LA MANCHE -

M. PIERRE LEPELLEY et Mme PAULETTE LEPELLEY

par LIMBO (NL) (kwpn) et UTILE ARDENTE (sfa)

par GRAND VENEUR (sfa) et EUREKA (sfa) par RED STAR II (ps)

BSO +11 (0,40) - Mise à la reproduction en 2012

- 2015 FRENESIE MANCIAISE**, (3 juillet), f., bai - BSO +16 (0,32) BDR +8 (0,22) par CONTENDRO (DE) (holst) - Manche, Dr. Vét. DENIS HUBERT
- 2016 Sans renseignement de OGRION DES CHAMPS (sfa)

APPYDAY LA VALLEE alezan 2010 ÉLEVÉE DANS LE CALVADOS - M. JEAN-PIERRE VILAULT
par VAGABOND DE LA POMME (BE) (sbs) et VARSOVIE (sfa)
par LIEU DE RAMPAN (sfa) et GERVAISE (sfa) par QUO VADIS (sfa)
ISO 108 (14) BSO +14 (0,54) - Mise à la reproduction en 2014
2015 FOREVER DE LA CENSE, (5 mai), m., bai
par CONTENDRO (DE) (holst) - Manche, M. MAX HAURI

APS VAN BRABANT alezan 2010 ÉLEVÉE DANS LE MORBIHAN - M. CLAIRE VAN DAAL
par OGANO SITE (BE) (sbs) et JOLIE PLATIERE (sfa)
par SI TU VIENS (sfa) et CETOILE PLATIERE (sfa)
par MUGUET DU MANOIR (sfa)
ISO 136 (15) JSO 5 BSO +23 (0,56) - Mise à la reproduction en 2014
2015 FURYO VAN BRABANT, (25 juin), m., baicer - BSO +25 (0,39)
par QUICK STAR (sfa) - Morbihan, Mme CLAIRE VAN DAAL

AQUARELLE DU PUIT bai 2010 ÉLEVÉE DANS LA MANCHE - M. PATRICK MORIN et Mme SOLANGE MORIN
par APACHE D'ADRIERS (sfa) et MYRTILLE DU PUIT (sfa)
par ROSIRE (sfa) et QUINOLA DU PUIT (sfa)
par ST BRENDAN (GB) (ps)
Mise à la reproduction en 2014
2015 FLEUR DU PUIT, (28 mai), f., alezan - BSO +16 (0,28)
par QUILVARO DE LYR (sfa) - Manche, M. PATRICK MORIN, Mme SOLANGE MORIN

AQUELA Z (BE) (z) bai 2007 ÉLEVÉE EN BELGIQUE - SBZ numéro 578907 - M. JOZEF LEFEVERE
par AIR JORDAN (DE) (old) et FLEUR DE BELLAING (sfa)
par QUIDAM DE REVEL (sfa) et KAYBIH (sfa) par SIEGMUND (ps)
ISO 110 (12) BSO +10 (0,52) - Mise à la reproduction en 2014
2015 FUNNY STAR D'OZEE, (17 avril), f., bai f. - BSO +9 (0,38)
par QUITO DE BAUSSY (sfa) - Calvados, S.C.E.A. ZIVELIA HORSE
2016 Sans renseignement de KANNAN (NL) (kwpn)

AQUILA TAME bai 2010 ÉLEVÉE DANS LA MANCHE - S.C.E.A. BROHIER DENIS
par ALLEGRETO (sfa) et QUEBELLA TAME (sfa)
par CARTHAGO (DE) (holst) et FINE BOUCHE (sfa)
par LIEU DE RAMPAN (sfa)
ISO 129 (15) JSO 5 BSO +18 (0,55) - Mise à la reproduction en 2014
2015 FAIRWAY TAME, (30 mai), m., noipan - BSO +21 (0,29)
par MONTENDER (NL) (kwpn) - Manche, S.C.E.A. BROHIER DENIS
2016 Sans renseignement de CANTURO (DE) (holst)
Sans renseignement de CANTURO (DE) (holst)
Sans renseignement de NUMBER ONE D'ISO (sfa)

AQUITAINE DE LAYE bai 2010 ÉLEVÉE DANS LE RHONE - M. HENRI LAGUIDE
par OLIMBOS MERZE (sfb) et HELITE DE GARENNE (sfa)
par QUAT'SOUS (sfa) et PAQUITAINE (sfa) par GOELAND (sfa)
Mise à la reproduction en 2014
2015 FORMY DE LAYE, (20 mai), f., alezan - BSO +10 (0,24)
par STORMY DE SIVRY (sfb) - Rhône, M. AURELIEN LAGUIDE

ARABELLA MAIL noipan 2010 ÉLEVÉE DANS L'ORNE - M. BERNARD PIERRE LE COURTOIS
par QUITE EASY (DE) (holst) et EMBRYA MAIL (sfa)
par DIGNE ESPOIR (sfa) et NIGHTY FONTAINE
par DARK TIGER (US) (ps)
ISO 112 (14) BSO +4 (0,53) - Mise à la reproduction en 2015
2016 Naissance déclarée (21 janvier), f., bai BSO +18 (0,29)
par ORIENT EXPRESS (sfa) - Seine-Maritime, Mme CAMILLE CLAIR

ARAGUAIA (aa) gr rou 1997 ÉLEVÉE EN CORREZE - DE POMPADOUR
par QUATAR DE PLAPE (aa) et AGENCE (aa) par EL AID (aa) et ARIANE IV (*aa*) par GREYHOUND (ps)
ISO 147 (06) BSO +10 (0,62) - Mise à la reproduction en 2013
2015 FARRAG DU MOULIN, (17 mai), m., alzmel - BSO +11 (0,39)
par KALASKA DE SEMILLY (sfa) - Haute-Vienne, M. PATRICK MARQUEBIEILLE, Mlle CLAIRE MARQUEBIEILLE
2016 Sans renseignement de TOBAGO CHEVRIER

ARAGUAYA (ps) gris 1998 ÉLEVÉE DANS L'EURE - E.A.R.L. HIPPOLINE
par RIVER MIST (US) (ps) et ARROW BLUE (ps)
par GAIRLOCH (GB) (ps) et AZZURRITE (IT) (ps)
par ESPRESSO (GB) (ps)
Gagnant en Plat - Mise à la reproduction en 2007

- 2015 FIRENZE DU JAMBOT**, (30 mai), m., alezan
par FRINGANT DE LAFAGE (sfa) - Indre, CENTRE EQUESTRE DU JAMBOT

ARANA bai 2010 ÉLEVÉE DANS LA MANCHE - Mme ISABELLE DELFERRIERE
par ROCK'N ROLL SEMILLY (sfa) et WILANA (NL) (kwpn)
par NASSAU (kwpn) et SILANA (NL) (kwpn)
par KARANDASJ (NL) (kwpn)
Mise à la reproduction en 2014

2015 FAKIR DU COQ, (7 mars), m., al fon - BSO +18 (0,22)
par TODT UN PRINCE (sfa) - Manche, M. RENE LEGOUPIL, Mme MARIE PIERRE LEGOUPIL

ARDENN VILLERS bai 2010 ÉLEVÉE DANS L'OISE - S.N.C. HARAS DE VILLERS
par NORMAN PRE NOIR (sfa) et QUELLEDENE VILLERS (sfa)
par HAPPY VILLERS (sfa) et EDEN DU ROZEL (sfa)
par PAPILLON ROUGE (sfa)
ISO 127 (14) JSO 5 BSO +23 (0,53) - Mise à la reproduction en 2014
2015 FEE D'EDEN VILLERS, (28 mai), f., bai - BSO +21 (0,31)
par GUARANA CHAMPEIX (sfa) - Oise, S.N.C. HARAS DE VILLERS
FOU D'EDEN VILLERS, (6 juin), m., bai - BSO +21 (0,31)
par GUARANA CHAMPEIX (sfa) - Oise, S.N.C. HARAS DE VILLERS

ARDENNE D'ECLY bai 2010 ÉLEVÉE DANS LES ARDENNES - M. BENOIT BRODIER
par PADOCK DU PLESSIS (sfa) et DARLING D'EPINETTE (sfa)
par NIDOR PLATIERE (sfa) et KAHENA DE CYRUS (sfa)
par CYRUS (sfa)
Mise à la reproduction en 2014
2015 FIRISTY D'ECLY, (21 juin), m., bai cl - BSO +3 (0,24)
par GERONIMO DUBOISHUE (sfa) - Ardennes, M. BENOIT BRODIER

ARDENTE DE RIVERLAND bai f. 2010 ÉLEVÉE EN CHARENTE - S.C.E.A. RIVERLAND
par JARNAC (sfa) et MAJESTE ARDENTE (sfa)
par PAPILLON ROUGE (sfa) et UTILE ARDENTE (sfa)
par GRAND VENEUR (sfa)
Mise à la reproduction en 2012
2015 FRIDAY DE RIVERLAND, (20 mai), m., bai - BSO +17 (0,24)
par ULHAN DU TEMPLE - Charente, S.C.E.A. RIVERLAND
2016 Sans renseignement de PRESIDENT (NL) (kwpn)

ARGENCE MANCIAISE bai 2010 ÉLEVÉE DANS LA MANCHE - Dr. Vét. DENIS HUBERT
par QUICK STAR (sfa) et LALIA MANCIAISE (sfa)
par SCHERIF D'ELLE (sfa) et UVEE MANCIAISE (sfa) par URIEL (sfa)
Mise à la reproduction en 2014
2015 FOSTINE MANCIAISE, (17 avril), f., bai - BSO +17 (0,24)
par VIGO CECE - Manche, Dr. Vét. DENIS HUBERT
2016 Sans renseignement de KAPITOL D'ARGONNE (sfa)

ARGENTE DES GREZ bai 2010 ÉLEVÉE DANS L'EURE - M. ROBERT FOISSEY
par MYLORD CARTHAGO (sfa) et HABANERA DES GREZ (sfa)
par LAUDANUM (ps) et ASTREE DES GRES (sfa) par ELF III (sfa)
BSO +18 (0,40) - Mise à la reproduction en 2014
2015 FARNESE DES GREZ, (22 avril), f., bai - BSO +22 (0,35) BCC +18 (0,23) BDR +1 (0,25)
par KANNAN (NL) (kwpn) - Eure, M. ROBERT FOISSEY
2016 Sans renseignement de KANNAN (NL) (kwpn)

ARIA (BE) (bwp) bai f. 2000 ÉLEVÉE EN BELGIQUE - BWP numéro 193663 - M. PAUL RAEYMAEKERS
par SKIPPY II (sfa) et PARODIE (bwp) par VOLTAIRE (DE) (han) et LITTLE WODIT (bwp) par PRIMO DES BRUYERES (sfa)
Mise à la reproduction en 2010
2015 FLASH'S DREAM, (8 juin), m., gris - BSO +11 (0,27)
par REVE DU PARADIS (sfb) - Pas-de-Calais, E.A.R.L. LE HARAS DE BOUVIGNY, M. AURELIEN MENET
2016 Sans renseignement de ROYAL FEU (sfa)

ARIANE (DE) (old) alezan 2002 ÉLEVÉE EN ALLEMAGNE - VZOP numéro 330155502 - M. JUERGEN BELLMANN
par ARGENTINUS (DE) (han) et WALONNJA (han)
par RAPHAEL (DE) (westf) et WALESCA (han) par WALHALL (han)
ISO 110 (10) BSO +2 (0,53) IDR 106 (06) JDR 4 BDR +13 (0,47) - Mise à la reproduction en 2011
2015 FYVEUR D, (16 avril), f., bai - BSO +6 (0,35) BDR +10 (0,22)
par CAESAR VAN DE HELLE (DE) (holst) - Charente-Maritime, Mme VIRGINIE KASAK, M. PIERRE MILON
2016 Sans renseignement de CICERO Z (BE) (z)

ARIANE DE NESQUE bai 2010 ÉLEVÉE DANS LE CALVADOS - G.A.E.C. LALONDE

par POPSTAR LOZONAI (sfa) et FUSEE DE MEAUTIS (sfa)
par TU VIENS DORVAL (sfa) et TAGANELLE (sfa) par KAYACK (sfa)
Mise à la reproduction en 2014

2015 FRIMOUSSE DE NESQUE, (21 mai), f., bai - BSO +14 (0,22)
par ARTISTE DE L'ABBAYE - Calvados, G.A.E.C. LALONDE
2016 Sans renseignement de CONTENDRO (DE) (holst)

ARIANE DU BOCHARD bai 2010 ÉLEVÉE DANS L'AIN - M. YVES DAMIANS

par EPSOM GESMERAY (sfa) et BETTY DU BOCHARD (sfa)
par GRAND VENEUR (sfa) et IMEA (sfa) par BENZAU (sfa)
BSO +1 (0,51) - Mise à la reproduction en 2014

2015 FARCEUR DU BOCHARD, (19 mai), m., bai - BSO +11 (0,32)
par CON AIR (DE) (holst) - Ain, M. YVES DAMIANS
2016 Sans renseignement de KANNAN (NL) (kwpn)

ARIANE DU FENOIR bai 2010 ÉLEVÉE DANS L'ALLIER - E.A.R.L. DOMAINE DU FENOIR

par HARDI DU MANOIR (sfa) et QANNABIS BLUE (sfa)
par HOLD UP PREMIER (sfa) et EMOTION II (sfa) par JEROBOAB (sfa)
Mise à la reproduction en 2014

2015 FIL DU FENOIR, (24 mars), m., bai - BSO +3 (0,22)
par UBERGRAAF D (BE) (bwp) - Allier,
E.A.R.L. DOMAINE DU FENOIR

2016 Sans renseignement de UBERGRAAF D (BE) (bwp)

ARIANE DU POMMERAY bai 2010 ÉLEVÉE EN HAUTE-MARNE - E.A.R.L. DU POMMERAY

par PADOCK DU PLESSIS (sfa) et ODYSSEE DU POMMERAY (sfa)
par OBJET D'ART (sfa) et KNUTANGE DU POMMERAY (sfa)
par DORIS DES HALLES (sfa)

Mise à la reproduction en 2013

2014 ESPACE DU POMMERAY, (10 juin), f., bai f.
par ROMAN SADDLE (IE) (ps) - Haute-Marne,
E.A.R.L. DU POMMERAY

ARIANE EST (BE) (bwp) alezan 2000 ÉLEVÉE EN BELGIQUE - BWP numéro 190615 - M. JEF BUCKENS

par ELEGANT (kwpn) et JACTA EST (bwp) par FANTASTIQUE (sfa)
et A PLANETE (bwp) par HERZTRUMPF (DE) (trak)

ISO 124 (11) **BSO** +4 (0,42) - Mise à la reproduction en 2014

2015 FOU D'AMOUR D'UDINE, (11 mai), m., bai - BSO +7 (0,33)
par QUINOTO BOIS MARGOT (sfb) - Nord,
M. GAUTIER HOUZE

2016 Sans renseignement de SIOUX DU GODION (sfb)

ARKANA COT CHAT bai 2010 ÉLEVÉE EN HAUTE-SAONE - E.A.R.L. COT CHAT

par ARKO (DE) (old) et LIZZIE DE PRESLE (sfa)
par FLYER (NL) (kwpn) et FLANELLE DE PRESLE (sfa)
par NARCOS II (sfa)

Mise à la reproduction en 2012

2015 FIRST LADY D RONDETS, (25 avril), f., bai - BSO +12 (0,31)
par AIR JORDAN (DE) (old) - Doubs, M. JEAN-PAUL PRITZY

2016 Sans renseignement de ORLANDO (BE) (bwp)

ARLETTE DU MARAIS bai 2010 ÉLEVÉE DANS LA MANCHE - M. THOMAS MESNIL

par DIAMANT DE SEMILLY (sfa) et FANNY DU MARAIS (sfa)
par VESONTIO DU MESNIL (sfa) et USKARA DU MARAIS (sfa)
par URIEL (sfa)

ISO 117 (15) **BSO** +20 (0,56) - Mise à la reproduction en 2014

2015 FIDJI DU MARAIS, (12 mai), f., bai - BSO +20 (0,28)
par ARMITAGES BOY (DE) (old) - Manche, S.C.E.A. DU MARAIS

2016 Sans renseignement de KANNAN (NL) (kwpn)
Sans renseignement de KANNAN (NL) (kwpn)

ARQANA DU TILLARD bai 2010 ÉLEVÉE DANS LE CALVADOS - Mme BERNADETTE LEJEUNE

par KANNAN (NL) (kwpn) et JUMPING QUEEN 3 (DE) (holst)
par QUIDAM DE REVEL (sfa) et SUEHNE (holst)
par LANDGRAF I (DE) (holst)

ISO 124 (15) **JSO** 5 **BSO** +20 (0,55) - Mise à la reproduction en 2014

2015 FREE JUMP DU TILLARD, (20 mai), f., alezan -
BSO +21 (0,38) BDR +3 (0,24) par FOR PLEASURE (DE) (han) -
Calvados, S.A. HARAS DE LA MALIVOYE

ARROW DE BANUEL bai 2010

ÉLEVÉE DANS LES CÔTES D'ARMOR - M. JEAN-PIERRE TEXIER

par ORLANDO (BE) (bwp) et HARPONNE par LAMPON et DO DIE (ps)
par MAROUN (GB) (ps)

Mise à la reproduction en 2014

2015 FLY UP DE BANUEL, (19 février), f., alezan - BSO +8 (0,23)
par UPSILON (aa) - Côtes-d'Armor, M. JEAN-PIERRE TEXIER

ARTEMIS DU GEVAUDAN (aacr) alezan 2010 ÉLEVÉE EN LOIRE-ATLANTIQUE - S.C.E.A. LES HUNIERES

par TINKA'S BOY (NL) (kwpn) et JOSUA DU GEVAUDAN (aa)
par IAGO C (aa) et VICI DU GUE (aa) par FOL AVRIL (aa)

ISO 130 (15) **JSO** 5 **BSO** +16 (0,56) - Mise à la reproduction en 2014

2015 FARAON DU GEVAUDAN, (3 juin), m., bai -
BSO +19 (0,36) BDR +6 (0,22) par CONTENDRO (DE) (holst) -
Loire-Atlantique, S.C.E.A. LES HUNIERES

ARTOLITA D Z (BE) (z) bai 2002 ÉLEVÉE EN BELGIQUE - SEZ numéro 510702 - M. GERARDUS DEEN

par ARTOS (DE) (han) et OLITA (kwpn) par JACKSON (NL) (kwpn)
et FULITA (NL) (kwpn) par RENVILLE (kwpn)

ISO 155 (12) **BSO** +12 (0,54) - Mise à la reproduction en 2014

2015 FRENCH LOVER, (29 juin), m., bai f. - BSO +21 (0,27)
par BEST OF ISCLA - Côtes-d'Armor, M. BRUNO ROCUET

2016 Sans renseignement de TANGELO VAN DE ZUUTHOEVE (BE) (bwp)

ASCOTT DE MONTFLIX alezan 2010

ÉLEVÉE DANS LES ARDENNES - E.A.R.L. ARNOULD DE MONTFLIX

par OPIUM DE TALMA (sfa) et BEST DE MONTFLIX (sfa)

par NIDOR PLATIERE (sfa) et GAMBADE (sfa)

par BORIS DE VAUPTIN (sfa)

BSO +2 (0,40) - Mise à la reproduction en 2013

2015 FANTASIA DE MONTFLIX, (24 avril), f., al bru -
BSO +11 (0,25) par KAPITOL D'ARGONNE (sfa) - Ardenne,
E.A.R.L. ARNOULD DE MONTFLIX

2016 Sans renseignement de SINGULAR LS LA SILLA (MX) (oes)

ASIA DELORME bai 2010 ÉLEVÉE EN MEURTHE-ET-MOSELLE - Mme MARIE-LAURE THIRIET et M. FRANCIS THIRIET

par ORLANDO (BE) (bwp) et RIBERA DU GERMAY (sfa)

par DIAMANT DE SEMILLY (sfa) et IMAGE DU CHATEAU II (sfa)

par RIVAGE DU PONCEL (sfa)

ISO 107 (14) **BSO** +15 (0,54) - Mise à la reproduction en 2013

2014 ECCECTERA DELORME, (30 mai), f., bai - BSO +16 (0,35)
par SANDRO BOY (DE) (old) - Meurthe-et-Moselle,
S.A.R.L. ECURIE DELORME

ELECTRA DELORME, (1 juin), f., bai f. - BSO +16 (0,35)
par SANDRO BOY (DE) (old) - Meurthe-et-Moselle,
S.A.R.L. ECURIE DELORME

ASIA DES LOGES bai 2010 ÉLEVÉE EN CHARENTE - M. JEAN-PIERRE BENDINELLI et Mme ELIANE BENDINELLI

par LAUTERBACH (DE) (old) et REBASIA DES LOGES (sfa)

par QUIDAM DE REVEL (sfa) et BASIA DES ORES (sfa)

par DOUBLE ESPOIR (sfa)

BSO +14 (0,47) - Mise à la reproduction en 2012

2015 FENIX DES LOGES, (7 juillet), m., bai f. - BSO +18 (0,27)
par MONTENDER (NL) (kwpn) - Charente,
M. JEAN-PIERRE BENDINELLI, Mme ELIANE BENDINELLI

ASPIC DE CARVA bai 2010 ÉLEVÉE DANS LES YVELINES - M. SYLVAIN LAVERGNE et Mme LAURENCE LAVERGNE

par TOULON (BE) (bwp) et SIWA DE KREISKER (sfa)

par KANNAN (NL) (kwpn) et MANUELA DU CHATEAU (sfa)

par QUIDAM DE REVEL (sfa)

ISO 117 (15) **BSO** +24 (0,50) - Mise à la reproduction en 2014

2015 FAHRENHEIT DE CARVA, (26 juin), f., bai - BSO +19 (0,33)
par ARKO (DE) (old) - Val-d'Oise, M. SYLVAIN LAVERGNE,
Mme LAURENCE LAVERGNE

FARADAY DE CARVA, (25 mai), f., gris - BSO +25 (0,34)
par WINDOWS VH COSTERSVELD (BE) (bwp) - Val-d'Oise,
M. SYLVAIN LAVERGNE, Mme LAURENCE LAVERGNE

ASTEROIDE DE MASSAT alezan 2010 ÉLEVÉE DANS LE RHONE - Mme MICHELLE MASSAT

par CALVARO (DE) (holst) et ETOLIE CHAVIERE (sfa)
par JASMIN (sfa) et FANTAISIE (sfa) par TOUT BRULE (sfa)
ou TAQUIN (sfa)

Mise à la reproduction en 2014

2015 FAVORITE DE MASSAT, (27 février), f., alezan - BSO +8 (0,28)
par QUINTUS D'09 (BE) (bwp) - Rhône,
Mme MICHELLE MASSAT

ASTRALA DE LA VILLAIS bai 2010 ÉLEVÉE EN ILLE-ET-VILAINE - Mme CATHY PEUCET, M. ROMAIN LEGUERINEL et Mme CATHERINE GUIBOUT

par LUCKY LORD AR PARK (sfa) et KADRINE (ps) par KADROU (ps)
et ROSE CHAGRINE (ps) par ROSE LAUREL (IE) (ps)
ou TAQUIN (sfa)

Mise à la reproduction en 2014

2015 FILANTE DEMONAI, (30 mai), f., bai
par LEVISTAN (DE) (han) - Ile-et-Vilaine,
Mme CATHY PEUCET

ASTUCE DE SAINVAL bai 2010 ÉLEVÉE DANS LA VIENNE -
Mme ANNE-MICHELE MAINAUD

par QUITE EASY (DE) (holst) et JAVELLE DES CABANES (sfa)
par HURLEVENT (sfa) et DIVA DES CABANES (sfa)
par LE TOT DE SEMILLY (sfa)

BSO +6 (0,40) - Mise à la reproduction en 2014

2015 FEELING DU CHANET, (2 avril), f., bai - BSO +12 (0,23)
par BACCHUS ST LOIS - Jura, E.A.R.L. DU CHAMP PIERRET

ASTUCE D'OBERCOURT bai 2010

ÉLEVÉE DANS LE HAUT-RHIN - M. DOMINIQUE FROEHLI

par QUITO DE BAUSSY (sfa) et RIVIERE D'OBERCOURT (sfb)
par ELAN DE LA COUR (sfa) et CANDLE LIGHT (ps)
par BEPONE (DE) (ps)

Mise à la reproduction en 2014

2015 FARANIGHT, (25 avril), f., bai f. - BSO +12 (0,25)
par QUPPYDAM DES HORTS (sfa) - Haut-Rhin,
M. DOMINIQUE FROEHLI

ASTUCE D'ORVILLE alezan 2010 ÉLEVÉE DANS LA SARTHE -
M. LAURENT MARIE

par EASY BOY (sfa) et MEGANE DU SAUSSEY (sfa)
par TU VIENS DORVAL (sfa) et DARLING DE ROLONDE (sfa)
par LE PLANTERO (sfa)

Mise à la reproduction en 2014

2015 FAHRENHEIT D'ORVILLE, (17 avril), m., bai - BSO +15 (0,27)
par MALITO DE REVE (BE) (sfa) - Sarthe, M. LAURENT MARIE

2016 Sans renseignement de MALITO DE REVE (BE) (sfa) et de
L'ARC DE TRIOMPHE (DE) (old)

ASTUCE MENJOLET bai 2010 ÉLEVÉE EN HAUTE-GARONNE -
M. ERIC PALAS

par JAZZ BAND COURCELLE (sfa) et MAMY BLUE (sfa)
par MR BLUE (NL) (kwpn) et DECY (sfa) par NARCOS II (sfa)

Mise à la reproduction en 2013

2015 FANGIO MENJOLET, (22 mai), m., bai - BSO +15 (0,24)
par TSUNAMI DE HUS - Haute-Garonne, Mme NICOLE PLAN

ATALANTE D'UHART bai 2010

ÉLEVÉE DANS LES PYRENEES-ATLANTIQUES - M. MICHEL LEON

par MYLORD CARTHAGO (sfa) et QUELVIE D'UHART (aa)
par FUSAIN DU DEFFEY (aa) et LASCONNE (aa)
par SARDANA PIERRE (aa)

ISO 101 (15) **BSO** +8 (0,51) - Mise à la reproduction en 2013

2014 EUSTEULE D'UHART, (11 avril), f., bai - BSO +4 (0,35)
par KEOPS DU VINNEBUS (sfa) - Pyrénées-Atlantiques,
M. MICHEL LEON

ATALANTE NOE bai 2010 ÉLEVÉE DANS LE CHER -

Mme MONIQUE CHABIN-LEDRESSEUR

par CONTERNO GRANDE (DE) (old) et RHEA D'AUBOIS (sfa)
par KANNAN (NL) (kwpn) et GEOLE DE VILLIERS (sfa)
par AS DE VILLIERS (sfa)

ISO 105 (14) **BSO** +13 (0,48) - Mise à la reproduction en 2014

2015 FANTAISIE DE NOE, (13 mai), f., bai -
BSO +16 (0,37) BCC +8 (0,22) BDR +5 (0,24)
par L'ARC DE TRIOMPHE (DE) (old) - Cher,
Mme MONIQUE CHABIN-LEDRESSEUR

ATARAXY DU FRETY (aa) bai 2010 ÉLEVÉE DANS L'ALLIER -

M. ERIC ROLLAND et Mme STEPHANIE ROLLAND

par VELOCE DE FAVI (aa) et SCILY DES SUDRIERS (aa)
par PRIMA D'OR (aa) et SASKIA DU MAURY (aa) par VULCAIN (aa)

Mise à la reproduction en 2012

2015 FENYX DU FRETY, (15 mai), m., noipan - BSO +11 (0,28)
par QCLASSIC BOIS MARGOT (sfb) - Allier,
Mme STEPHANIE ROLLAND, M. ERIC ROLLAND

ATEMBA DU TOSCAN bai f. 2010

ÉLEVÉE DANS LES DEUX-SEVRES - Mme MARION COSTA

par OUTSIDER (BE) (bwp) et MEDJERDA MERZE (sfa)
par STEW BOY (sfa) et URSULE DE BRUGHEAS par IF DE MERZE

Mise à la reproduction en 2014

2015 FALCOM DU TOSCAN, (29 avril), m., bai f. - BSO +7 (0,32)
par ILVIEN DES MIELLES (sfa) - Deux-Sèvres,
Mme MARION COSTA

ATHALIE DES FORETS bai 2010 ÉLEVÉE DANS LA MANCHE -

M. FABRICE PARIS et M. GUY PARIS

par ORLANDO (BE) (bwp) et LICORNE DES FORETS (sfa)
par VOLTAIRE (DE) (han) et GEKAS DES FORETS (sfa)
par LE TOT DE SEMILLY (sfa)

BSO +13 (0,43) - Mise à la reproduction en 2013

2014 ELTON DES FORETS, (16 juin), m., baimel
par HERITAGE FORTUNUS (DE) (han) - Manche,
M. FABRICE PARIS

ATHENA DE CHARLOTTE gris 2010 ÉLEVÉE DANS LA SARTHE -
M. HUBERT SENECHAL

par LA ZARRAS (DE) (holst) et FERIA DE CHARLOTTE (dsa)
par ORIENT ALIF (ar) et BETTY (per) par FONTAINEBLEAU (per)

Mise à la reproduction en 2014

2015 FURIE DE CHARLOTTE, (4 mai), f., gris - BSO +6 (0,28)
par PADOCK DU PLESSIS (sfa) - Sarthe,
M. HUBERT SENECHAL

2016 Sans renseignement de CATAPULT DU VENTEL (DE) (holst)

ATHENA DE ST MARTIN bai 2010 ÉLEVÉE DANS LA MANCHE -
M. OMER LEGOUIPL

par DIAMANT DE SEMILLY (sfa) et PLATINE DE ST MARTIN (sfa)
par FETICHE DU PAS (sfa) et RAFALITA II (sfa) par POT D'OR (ps)

Mise à la reproduction en 2013

2015 FELIN DE ST MARTIN, (1 juin), m., bai - BSO +16 (0,23)
par ARTISTE DE L'ABBAYE - Manche, M. OMER LEGOUIPL

2016 Sans renseignement de ALDO DU PLESSIS

ATHENA DU MAS DE BORD bai f. 2010

ÉLEVÉE EN HAUTE-VIENNE - M. JEAN-CLAUDE FRACHET

par NOUBA A BATILLY (sfa) et RIVIERA D'ADRIERS (sfa)
par TRESOR DE CHEUX (sfa) et GRAVURE DE RIVER
par PRINCE JEFF (ps)

Mise à la reproduction en 2014

2015 FALKON DU MAS DE BORD, (28 juin), m., bai - BSO +14 (0,22)
par TOSTAKY DE LA LOUE - Haute-Vienne,
M. JEAN-CLAUDE FRACHET

ATHENA KOBDEXA bai 2010 ÉLEVÉE EN L'EURE-ET-LOIR -
M. DOMINIQUE ROUSSEAU

par BONHOMME II (sfa) et LORELEI (DE) (meckl)
par KOBOLD I (meckl) et DURALINA DIXA (meckl)
par DURALIN II (meckl)

Mise à la reproduction en 2014

2015 FLORA D'RUELLES, (18 mars), f., bai - BSO +14 (0,30)
par NEGUS DE TALMA (sfa) - Eure-et-Loir,
M. DOMINIQUE ROUSSEAU

ATHINA DE LA NOE alezan 2010 ÉLEVÉE EN LOIRE-ATLANTIQUE -
Mme DOROTHEE AMAR et M. AMAEL BOHIN

par DIAMANT DE SEMILLY (sfa) et HYGIE DU PLESSIS (sfa)
par NASHVILLE III (sfa) et PALLAS DU PLESSIS (sfa)
par HURLEVENT (sfa)

BSO +17 (0,41) - Mise à la reproduction en 2014

2015 FASHIONISTA DES AS, (30 juin), f., bai - BSO +19 (0,30)
par CON AIR (DE) (holst) - Loire-Atlantique,
Mme SOPHIE BOURDELAS, M. ADRIEN CHOBLET

2016 Sans renseignement de IMPERIAL D'HERBIERS (sfa)

ATHINA DES GENETS alezan 2010 ÉLEVÉE EN VENDEE -
M. LOUIS-MARIE MAINDRON

par OK DU ROZEL (sfa) et SCALA DU GOLFE (sfb)
par ARTHUR V (DE) (old) et LEGENDE DU GOLFE (sfa)
par APPLE DE RIVER (sfa)

Mise à la reproduction en 2014

2015 FINZYDELA MAZURE, (25 mai), m., gris - BSO +12 (0,21)
par UPSILON (aa) - Vendée, M. NORBERT LANDREAU

2016 Sans renseignement de UPSILON (aa)

ATLANTA DE ST SIMEON bai 2010

ÉLEVÉE DANS LE CALVADOS - M. JEAN-NOEL POTTIER et

Mme PRISCILLA POTTIER GLASER

par SANDRO BOY (DE) (old) et ELUE DE ST SIMEON (sfa)
par ELF III (sfa) et DAPHNE DE RIOU (sfa) par URIEL (sfa)

ISO 105 (14) **BSO** +13 (0,55) - Mise à la reproduction en 2012

2013 DIVA DE RAVELSTSIMEON, (16 juin), f., bai -
BSO +20 (0,39) BCC +8 (0,21) BDR +3 (0,24)
par KANNAN (NL) (kwpn) - Calvados,
M. JEAN-NOEL POTTIER, Mme PRISCILLA POTTIER GLASER

ATLETHIC GIRL bai 2010 ÉLEVÉE DANS LE CALVADOS -
S.C.A. LES BRUYERES

par QUITE EASY (DE) (holst) et PAMPA DU PLESSIS (sfa)
par KANNAN (NL) (kwpn) et VENUS DU PLESSIS (sfa)
par NARCOS II (sfa)

ISO 119 (15) **BSO** +16 (0,54) - Mise à la reproduction en 2012

2014 ESPRIT DES PARTS, (18 juin), m., bai - BSO +20 (0,32)
par QCLASSIC BOIS MARGOT (sfb) - Calvados,
M. THOMAS DE CORNIERE, Mme MARINA DE CORNIERE

2015 FERRARI DES PARTS, (2 mai), f., bai - BSO +17 (0,38)
par LUX Z (DE) (han) - Calvados, M. THOMAS DE CORNIERE,
Mme MARINA DE CORNIERE

2016 Sans renseignement de PRESIDENT (NL) (kwpn)
Sans renseignement de PRESIDENT (NL) (kwpn)

ATOMIC DE LA LIVE bai 2010 ÉLEVÉE DANS L'AIN -

M. ROMAIN BOUDAH

par TINKA'S BOY (NL) (kwpn) et NIQUITA D'OPHELIN (sfa)
 par QUITO DE BAUSSY (sfa) et ECLIPSE DE LAUME (sfa)
 par VAS Y DONC LONGANE (sfa)

Mise à la reproduction en 2014

2015 FOLLEDINGO DE LA LIVE, (12 mars), f., alezan
 par MALOUBET DE PLEVILLE (sfa) - Ain,
 M. ROMAIN BOUDAH

ATOMIKA bai 2010 ÉLEVÉE DANS LE CALVADOS - M. PHILIPPE LEONI

par DIAMANT DE SEMILLY (sfa) et CYRENAIKA (DE) (han)
 par CHEENOOK (DE) (holst) et LANTHANA (han)
 par LANTHAN (DE) (han)

ISO 113 (14) BSO +25 (0,52) - Mise à la reproduction en 2014

2015 FIREFOX, (2 mai), m., gris - BSO +26 (0,35)
 par WINDOWS VH COSTERSVELD (BE) (bwp) - Calvados,
 S.A.S. PLCB FINOGEST

FRIENDLY, (5 mai), m., bai f. - BSO +26 (0,35)
 par WINDOWS VH COSTERSVELD (BE) (bwp) - Calvados,
 S.A.S. PLCB FINOGEST

ATOCHA VAN'T ZORGLIET (BE) (bwp) al bru 2000

ÉLEVÉE EN BELGIQUE - BWP numéro 190982 - M. ANDRE BRAECKEVELT

par HEARTBREAKER (NL) (kwpn) et TRIDENTINA (bwp)
 par DARCO (BE) (bwp) et KAROLA (oes) par VOLTAIRE (DE) (han)

ISO 120 (05) BSO +20 (0,64) - Mise à la reproduction en 2007

2003 **CAIRO DH Z (BE)** (z), h. - ISO 137 (12) BSO +20 (0,56)
 par CENTO LANO (DE) (bawue)

2008 **UGOBAL DES BALEINES** (sfa), m. -
 ISO 129 (13) JSO 5 BSO +24 (0,59) BCC +9 (0,21) BDR +3 (0,25)
 par DIAMANT DE SEMILLY (sfa) - Etalon
USABEL DES BALEINES (sfa), f. -
 ISO 139 (14) JSO 6 BSO +26 (0,59) BCC +9 (0,21) BDR +3 (0,25)
 par DIAMANT DE SEMILLY (sfa)

2010 **APOLLON DES BALEINES**, m. -
 ISO 125 (15) JSO 5 BSO +24 (0,55) par CLINTON (DE) (holst) -
 Etalon

2011 **BACAROLE DES BALEINES**, f. -
 ISO 122 (15) JSO 4 BSO +26 (0,52) BCC +9 (0,21) BDR +3 (0,25)
 par DIAMANT DE SEMILLY (sfa)

2015 FLORBLUE DES BALEINES, (14 mai), f., bai - BSO +18 (0,25)
 par PLOT BLUE (NL) (kwpn) - Meuse, E.A.R.L. DES BALEINES

2016 Sans renseignement de AIR JORDAN (DE) (old)
 Sans renseignement de AIR JORDAN (DE) (old)
 Sans renseignement de VIGO D'ARSOUILLES (BE) (bwp)
 Sans renseignement de VIGO D'ARSOUILLES (BE) (bwp)
 Sans renseignement de VIGO D'ARSOUILLES (BE) (bwp)
 Sans renseignement de KANNAN (NL) (kwpn)
 Sans renseignement de KANNAN (NL) (kwpn)
 Sans renseignement de WHAT A QUICKSTAR R (NL) (kwpn)
 Sans renseignement de WHAT A QUICKSTAR R (NL) (kwpn)

ATREVIDA LA SILLA (MX) (cdm) bai 2000 ÉLEVÉE AU MEXIQUE -

CCDM numéro 802

par ALCAMERA DE MOYON (sfa) et RENATA LA SILLA (kwpn)
 par RAMIRO (DE) (holst) et TANJA (kwpn) par PANTHEON (DE) (ps)

ISO 131 (07) BSO +12 (0,60) - Mise à la reproduction en 2004

2005 **RACKHAM'JO** (sfb), m. - ISO 164 (15) JSO 6 BSO +26 (0,59)
 par DIAMANT DE SEMILLY (sfa) - Etalon

2010 **ALLEGRA JO**, f. -
 ISO 127 (15) JSO 5 BSO +23 (0,56) BCC +8 (0,21) BDR +1 (0,23)
 par DIAMANT DE SEMILLY (sfa)

2015 FAMOSA JO, (21 mai), f., alezan -
 BSO +14 (0,39) BDR +1 (0,22) par JARNAC (sfa) - Calvados,
 E.A.R.L. HARAS DE LA MORSANGLIERE

2016 Sans renseignement de ARMITAGES BOY (DE) (old)
 Sans renseignement de PRESIDENT (NL) (kwpn)
 Sans renseignement de PRESIDENT (NL) (kwpn)
 Sans renseignement de LAMM DE FETAN (sfa)

ATTA DES BRIMBELLES bai 2010 ÉLEVÉE DANS L'EURE -

HAR. DES BRIMBELLES

par SCENDIX (DE) (han) et GAZELLE DE BEAUVAL (sfa)
 par HENAUD (aa) et QUASSIA DE BEAUVAL (sfa)
 par BORIS DE VAUPTIN (sfa)

Mise à la reproduction en 2013

2014 ECLAIR LANDE, (7 juin), m., bai - BSO +10 (0,27)
 par READY BOY DES FORETS (sfa) - Manche,
 M. VINCENT RENAULT

2015 FLAMBEAU LANDE, (12 juin), m., alezan - BSO +8 (0,31)
 par HELIOS DE LA COUR II (sfa) - Manche,
 M. VINCENT RENAULT

2016 Sans renseignement de GRIM ST CLAIR

ATYSSE DE L'AUBREE alezan 2010

ÉLEVÉE EN CHARENTE-MARITIME - M. LAURENT GATINEAU

par LAVILLON (sfa) et DIVA DE LYRE (sfa) par GRAND D'ESCLA (sfa)
 et PERLE FINE III (sfa) par DIABLEUR (sfa)

Mise à la reproduction en 2013

2015 FURIAZZO DE L'AUBREE, (8 mai), m., baicer - BSO +20 (0,30)
 par NERVOSO (sfa) - Charente-Maritime,
 M. LAURENT GATINEAU

2016 Sans renseignement de CANTURO (DE) (holst)

AUBADE DE TALMA bai 2010 ÉLEVÉE DANS LES ARDENNES -

Dr. Vét. MICHEL GUIOT

par NABAB DE REVE (BE) (sbs) et JOYEUSE (sfa)
 par QREDO DE PAULSTRA (sfa) et MIDINETTE DEUX (sfa)
 par ELF III (sfa)

BSO +8 (0,41) - Mise à la reproduction en 2013

2015 FIESTA DE TALMA, (1 mars), f., bai - BSO +14 (0,25)
 par KAPITOL D'ARGONNE (sfa) - Ardennes,
 Dr. Vét. MICHEL GUIOT

AUDACE DE KERGLENN bai 2010 ÉLEVÉE DANS LE FINISTERE -

E.A.R.L. ALAIN RICHARD

par L'ARC DE TRIOMPHE (DE) (old) et SHANA DE KERGLENN (sfa)
 par DIAMANT DE SEMILLY (sfa) et JUMPY DE KREISKER (sfa)
 par QUITO DE BAUSSY (sfa)

BSO +25 (0,41) - Mise à la reproduction en 2012

2015 FREYA LGD, (21 juin), f., bai - BSO +22 (0,31)
 par VIGO D'ARSOUILLES (BE) (bwp) - Finistère,
 E.A.R.L. AUDACE

2016 Sans renseignement de VAGABOND DE LA POMME (BE) (sbs)

AUDACE DE LA BONN alzmel 2010

ÉLEVÉE EN CHARENTE-MARITIME - Mme ELISE BONNAUD et

M. ERIC CHAMOULEAU

par DUC DU MURIER (sfa) et KEL'AMOUR DE ROUILLAC (sfa)
 et VOLTAIRE (DE) (han) et AMOUR DE FEE (sfa) par NARCOS II (sfa)

ISO 110 (15) BSO +6 (0,53) - Mise à la reproduction en 2013

2014 ETERNEL DE LA BONN, (9 août), m., bai - BSO +7 (0,33)
 par CANTURANO (DE) (holst) - Gironde,
 Mme ELISE BONNAUD, S.A.S. HARAS DE CONQUES

AUDACE KALONE noirpi 2010

ÉLEVÉE DANS LE TARN-ET-GARONNE - Mme MAGALI DESSALLES

par VISAGE VAN DE OLMENHOEVE (BE) (bwp)
 et IDEE DU BOURG (sfa) par SOCRATE DE CHIVRE (sfa)
 et REBECCA DU BOURG (sfa) par KING'S ROAD (ps)

Mise à la reproduction en 2014

2015 FASCINATION DE L'ILE, (31 mars), m., bai f. -
 BSO +19 (0,34) BCC +12 (0,21) BDR +1 (0,24)
 par DIAMANT DE SEMILLY (sfa) - Corse,
 Mme AMANDINE MACERI

AUDACE MYSTERIEUSE gris 2010 ÉLEVÉE DANS L'INDRE -

M. CHRISTOPHE LORRE et M. CHRISTIAN LORRE

par CALIN D'ESPOIR (sfa) et HYPISIE DU SILENCE (sfa)
 par QUIRACO (sfa) et ULLA DES COUTURES (sfa) par VAL D'AS (ps)

Mise à la reproduction en 2013

2015 FOREVER MYSTERIEUX, (5 mai), m., gr fon - BSO +4 (0,30)
 par LULLY ROCIO (sfa) - Indre, M. CHRISTOPHE LORRE

AUPALINE DU REVERSEY bai 2010

ÉLEVÉE EN SAONE-ET-LOIRE - M. DIDIER BOUJON

par LANDO (DK) (dwb) et RADIEUSE DU REVERSEY (sfa)
 par MR BLUE (NL) (kwpn) et GLORIA DES ISLES (sfa)
 par QUAT'SOUS (sfa)

Mise à la reproduction en 2013

2015 FOXTROT DU REVERSEY, (28 avril), m., bai - BSO +22 (0,31)
 par NERVOSO (sfa) - Saône-et-Loire, M. DIDIER BOUJON

2016 Sans renseignement de NEWTON DE KREISKER (sfa)

AUORE DE LA STE VICTOIRE (BE) (s) bai 2006 ÉLEVÉE -

SBS numéro 41017 - MME NICOLE DURAND

par MONTENDER (NL) (kwpn) et KIXIA ROUGE (sfa)
 par PAPILLON ROUGE (sfa) et IXIA DU MAURY (aa) par SAMUEL (aa)
BSO +7 (0,50) - Mise à la reproduction en 2012

2013 DJOCKER STAR DE PIA, (4 juin), m., alezan - BSO +18 (0,36)
 par ROCK'N ROLL SEMILLY (sfa) - Pyrénées-Orientales,
 Mme NICOLE DURAND

AUTHENTIC DE FRAJUS noirpi 2010

ÉLEVÉE EN INDRE-ET-LOIRE - Mme NATHALIE BOULANGER

par JAGUAR MAIL (sfa) et OBADE DE TREVEDAY (sfa)
 par BOLERO DE BRECEY (sfa) et DIANA TRIOLAIZE (sfa)
 par RUNGIS DES HALLES (sfa)

Mise à la reproduction en 2014

2015 FEARGHAS DE FRAJUS, (5 juillet), m., bai - BSO +8 (0,33) BDR +2 (0,21) par KALASKA DE SEMILLY (sfa) - Allier, Mme NATHALIE BOULANGER

AVANE DU PAINBENT alezan 2010 ÉLEVÉE EN SAONE-ET-LOIRE - M. GILLES MEUNIER

par QUAPRICE BOIMARGOT QUINCY (DE) (holst) et LIBELLULE DE THURIN (sfa) par ARPEGE PIERREVILLE (sfa) et OLYMPE DE THURIN (sfa) par NANKIN (sfa)

Mise à la reproduction en 2013

2015 FANDJO KAN PAINBENT, (21 mai), m., alezan - BSO +19 (0,34) BCC +12 (0,23) BDR +2 (0,26) par KANNAN (NL) (kwpn) - Saône-et-Loire, M. GILLES MEUNIER

2016 Sans renseignement de TODT UN PRINCE (sfa)

AVENTURE DE BOHEME bai 2010 ÉLEVÉE DANS LA MANCHE - M. FREDERIC ASSELIN et Mme BENEDICTE ASSELIN

par ROCK'N ROLL SEMILLY (sfa) et FOXGLEN SHARPO (GB) (aes) par MAYBE THIS TIME (GB) (ps) et FOXGLEN BONNIE (oes) par FALCON WOOD (oes)

BSO +2 (0,40) - Mise à la reproduction en 2014

2015 FIFTYFIFTY DE BOHEME, (7 mai), f., bai - BSO +8 (0,23) par ARTISTE DE L'ABBAYE - Manche, M. FREDERIC ASSELIN, M. ALEXANDRE THOURY

AVENTURE DE GRAVELOTTE (BE) (bwp) bai 2000

ÉLEVÉE EN BELGIQUE - BWP numéro 193865 - M. HUBERT SKA

par QUORUM DE LAUBRY (bwp) et FILIE DE LA FERME ROSE (BE) (bwp) par PICASSO DE LAUZELLE (bwp) et SIBELLE DE LA FERME ROSE (bwp) par GOLDFALK (han)

BSO +2 (0,55) - Mise à la reproduction en 2002

2003 PRADO DE GRAVELOTTE (cs), h. - ISO 134 (14) JSO 4 BSO +8 (0,57) par ESCURO (DE) (han)

2004 QUIGALI DE GRAVELOTTE (cs), f. - ISO 131 (14) BSO +12 (0,58)

par THUNDER VAN DE ZUUTHOEVE (BE) (bwp)

2005 RIME DE GRAVELOTTE, f. - ISO 136 (12) JSO 5 BSO +16 (0,60) par EUROCOMMERCE BERLIN (DE) (holst)

2008 UPTON DE GRAVELOTTE, m. - ISO 142 (15) BSO +16 (0,57) par EUROCOMMERCE BERLIN (DE) (holst)

2015 FAHRENHEIT GRAVELOTTE, (14 avril), m., baimel par WINDOWS VH COSTERSVELD (BE) (bwp) - Essonne, Mme CLAIRE BRESSON

2016 Sans renseignement de CANTURANO (DE) (holst)

AVONTI (DE) (zw) alezan 2002 ÉLEVÉE EN ALLEMAGNE -

PRPS numéro 510414702 - M. HANS PETER GERHARDS

par AMADEUS Z (se) et GOLDI (han) par GOLDSTEIN (DE) (han) et LATONA (DE) (han) par LEUTNANT (DE) (han)

Mise à la reproduction en 2006

2008 COCO BOY DE CIRCEE Z (z), m. - ISO 102 (15) BSO +1 (0,50) par COROFINO (DE) (holst) - Etalon

2015 FOLLE DE JOIE MARCIAC, (20 mai), f., bai - BSO +6 (0,29) par CANTURO (DE) (holst) - Ain, Dr. FREDERIC VOLAND

AWAI DES FLAGUES bai 2010 ÉLEVÉE DANS LE CALVADOS -

M. FREDERIC LAVOINNE

par QUARNAC DU MESNIL (sfa) et PENNY LANE FOR EVER (sfa) par QUIDAM DE REVEL (sfa) et FOR EVER GEISHA (sfa) par GALOUBET A (sfa)

BSO +9 (0,45) - Mise à la reproduction en 2013

2015 FLORE DES FLAGUES, (3 avril), f., bai - BSO +16 (0,33) BDR +6 (0,20) par CONTENDRO (DE) (holst) - Calvados, M. FREDERIC LAVOINNE

2016 Sans renseignement de CONSUL DL VIE Z (BE) (z)

AXELLE DU TEMPLE bai 2010 ÉLEVÉE DANS L'AIN -

M. GUY MARTIN

par CONTROE (DE) (holst) et ERBANE DESAUGUSTIN (sfa) par PERSAN II (sfa) et ARTA DES AUGUSTINS (sfa) par QUIRACO (sfa)

Mise à la reproduction en 2012

2015 FABULEUSE DU TEMPLE, (9 mai), f., bai - BSO +13 (0,29)

par CON AIR (DE) (holst) - Ain, M. GUY MARTIN

2016 Sans renseignement de PIVAROT VAN DE KAPEL (BE) (sbs)

AZALEE DU PARC alezan 2010 ÉLEVÉE DANS LE CALVADOS -

M. JEAN-PAUL MARTINE

par IDEAL DE LA LOGE (sfa) et DELUREE DU PARC (sfa) par HOSPODAR (sfa) et QUINOLA DU PARC (sfa) par EMIR DU MESNIL (sfa)

BSO +6 (0,40) - Mise à la reproduction en 2013

2015 FIER DE LUI DU PARC, (21 mai), m., al bru - BSO +11 (0,33) par GENTLEMAN IV (sfa) - Calvados, M. JEAN-PAUL MARTINE

2016 Sans renseignement de NORMAN PRE NOIR (sfa)

AZARE MANATHIS bai f. 2010 ÉLEVÉE EN MAYENNE -

M. XAVIER COULON et M. FREDERIC DE GEOFFROY

par O'PIF D'IVRAIE (aa) et JIFFY DU HALAGE (sfa)

par ALLEGRETO (sfa) et BRUINE DU HALAGE (sfa)

par MELKIOR DU MONTOIS (sfa)

Mise à la reproduction en 2014

2015 FAST DE L'EPINE, (22 mai), m., noipan - BSO +18 (0,30) par NERVOSO (sfa) - Indre, E.A.R.L. DE LA VIEILLE EPINE

AZIA DE BELLE VUE al bru 2010 ÉLEVÉE DANS LA MOSELLE -

Mme MARIE SCHWARTZ et M. NICOLAS SCHWARTZ

par FIDELIO DU THOT (sfa) et LEONNE DU MOULIN (sfa)

par TRESOR DE CHEUX (sfa) et GUEST STAR (ps)

par SAINT CYRIEN (ps)

Mise à la reproduction en 2013

2015 FEERIE DE BELLE VUE, (26 mai), f., bai - BSO +7 (0,32)

par ORLANDO (BE) (bwp) - Moselle, M. ROLAND SCHWARTZ

2016 Sans renseignement de ORLANDO (BE) (bwp)

AZIA DERICK bai f. 2010 ÉLEVÉE DANS LA MANCHE -

M. ERIC FOUQUET

par L'ARC DE TRIOMPHE (DE) (old) et IDOLE DE SEMILLY (sfa)

par PAPILLON ROUGE (sfa) et SIRENE DE PLANTRO (sfa)

par WHAT A JOY (ps)

Mise à la reproduction en 2012

2015 FLASH MC QUEEN DERICK, (23 juin), m., bai - BSO +17 (0,29) par POPSTAR LOZONAI (sfa) - Manche, M. ERIC FOUQUET

2016 Sans renseignement de UP TO YOU (sfa)

AZILONE (ps) bai f. 2000 ÉLEVÉE DANS L'EURE - M. PIERRE DIBATISTA,

Mme MARIE-LOUISE LEBLANC et G.A.E.C. DE LA VASTINE

par TRUE BRAVE (US) (ps) et GUENAEL (ps) par CADODAL (ps)

et FORTUNATA (ps) par OLANTENGY (ps)

Mise à la reproduction en 2014

2015 FAVOLA D'AZIE, (21 mai), f., bai f.

par NERIOS DU BANCO (sfa) - Seine-Maritime,

Mme AODRENE LILA

BABA MY LOVE VD (DE) (holst) bai 2011 - HV numéro 243811 -

M. GEORG WIESCHENDORF

par COSIDO (holst) et PAOLA V (holst) par CORIANO (DE) (holst)

et DALIDA I (holst) par LEUTHEN II (holst)

Mise à la reproduction en 2014

2015 FOUQUET'S VD, (30 juin), m., bai - BSO +17 (0,28) BDR +8 (0,22) par KANNAN (NL) (kwpn) - Ain, Mme CHANTAL MERIGOUX

BABAJI DE LOOT LUBIN bai 2011 ÉLEVÉE DANS L'ORNE -

M. BENOIT ABADIE et M. OTMAR BEYER DE BEHAUX

par QUALITY TOUCH (DE) (old) et KARMINA II (DE) (holst)

par SIR SHOSTAKOVICH (IE) (ps) et PINESS (holst)

par FARNESE (holst)

Mise à la reproduction en 2014

2015 FADO DE LOOT LUBIN, (27 mai), m., bai f. - BSO +14 (0,31) par IOWA (NL) (kwpn) - Orne, M. BENOIT ABADIE, M. OTMAR BEYER DE BEHAUX

BABOU BARENRAIN bai 2011 ÉLEVÉE DANS LA MANCHE -

S.A.R.L. ECURIE HELMLINGER

par DIAMANT DE SEMILLY (sfa) et HIRONDEL DU MARAIS (sfa)

par PAPILLON ROUGE (sfa) et NADIENNE DU MARAIS (sfa)

par URIEL (sfa)

BSO +22 (0,42) - Mise à la reproduction en 2014

2015 FOX DE BAERENRAIN, (22 avril), m., bai

par TORNESCH (NL) (kwpn) - Manche,

S.A.R.L. ECURIE HELMLINGER

2016 Sans renseignement de SINGULAR LS LA SILLA (MX) (oes)

BABOUCHKA DE HUS bai 2011 ÉLEVÉE EN LOIRE-ATLANTIQUE -

S.A.R.L. HARAS DE HUS

par LEVISTAN (DE) (han) et CONTARA (DE) (meckl)

par CONTENDER (DE) (holst) et GODAHRA II (meckl)

par GODAVARI (DE) (ps)

Mise à la reproduction en 2014

2015 FANG DE HUS, (17 mars), m., bai -

BSO +17 (0,33) BCC +12 (0,20) BDR +10 (0,23)

par KANNAN (NL) (kwpn) - Loire-Atlantique,

S.A.R.L. HARAS DE HUS

2016 Sans renseignement de KANNAN (NL) (kwpn)

Sans renseignement de KANNAN (NL) (kwpn)

Sans renseignement de VIGO D'ARSOUILLES (BE) (bwp)

BABYCOMBACK alezan 2011 ÉLEVÉE DANS LE CALVADOS -

Mme HENRIETTE EVAIN

par COROFINO (DE) (holst) et BABY BOOM IV (sfa)

par JOYAU D'OR A (sfa) et KERMIRANDE (sfa) par TURNER (ps)

ISO 110 (15) BSO +11 (0,50) - Mise à la reproduction en 2014

2015 FAMILY AFFAIRE, (14 avril), m., bai - BSO +16 (0,35) BDR +10 (0,20) par CONTENDRO (DE) (holst) - Calvados, Mme HENRIETTE EVAÏN

BABYLONE DE PRANZAC bai 2011 ÉLEVÉE EN CHARENTE - M. ADRY VAN DEN BROEK et Mme SANDRINE VAN DEN BROEK par QUATRO DE RIVERLAND (sfa) et GANSE DU THEILLET (sfa) par QUAT'SOUS (sfa) et PERONNELLE (sfa) par FURY DE LA CENSE (sfa) Mise à la reproduction en 2014

2015 FLORIN DE PRANZAC, (8 juin), m., bai - BSO +12 (0,30) par JADIS DE TOSCANE (sfa) - Charente, M. ADRY VAN DEN BROEK, Mme SANDRINE VAN DEN BROEK

BABYLONE TUILIERE bai 2011 ÉLEVÉE EN HAUTE-SAVOIE - S.C.E.A. KALIMBA

par EPSOM GESMERAY (sfa) et STERNSTUNDE (DE) (old) par SILVIO (DE) (old) et GESANDTE (se) par QUIDAM D'OR (aa) **ISO 113 (15) BSO +15 (0,49)** - Mise à la reproduction en 2014
2015 FALCON TUILIERE, (7 mai), m., bai - BSO +17 (0,32) par CON AIR (DE) (holst) - Haute-Savoie, S.C.E.A. KALIMBA

BACARA DE BAUDJEAN bai 2011 ÉLEVÉE EN SAONE-ET-LOIRE - M. JEAN-JACQUES PICHON et M. ALAIN CHRISTOPHE BAUD par OK DU ROZEL (sfa) et GENTRY DU PRIEURE (sfa) par VOLTAIRE (DE) (han) et CELENA L'ENCHANTEE (sfa) par PALADIN DES IFS (sfa) Mise à la reproduction en 2014

2015 FARELL DE BAUDJEAN, (21 avril), f., alezan - BSO +11 (0,33) par GUNTER D'HERBAGE (sfa) - Saône-et-Loire, M. ALAIN CHRISTOPHE BAUD

BACARA DU BLANC bai cl 2011 ÉLEVÉE EN VENDEE - M. THIERRY PINEAU

par OK DU ROZEL (sfa) et JOLLY DU REVERDY (sfa) par ALLEGRETO (sfa) et SPIREE (sfa) par GRAND VENEUR (sfa) Mise à la reproduction en 2014
2015 FLORETTE DU BLANC, (7 juin), f., bai - BSO +17 (0,24) par MONTENDER (NL) (kwpn) - Vendée, M. THIERRY PINEAU

BACCARA DE KERGLENN gris 2011 ÉLEVÉE DANS LE FINISTÈRE - E.A.R.L. ALAIN RICHARD par CASSINI II (DE) (holst) et SHANA DE KERGLENN (sfa) par DIAMANT DE SEMILLY (sfa) et JUMPY DE KREISKER (sfa) par QUITO DE BAUSSY (sfa)

BSO +22 (0,41) - Mise à la reproduction en 2013
2015 FARA DE KERGLENN, (27 juin), f., gris - BSO +24 (0,35) BCC +15 (0,20) par MYLORD CARTHAGO (sfa) - Finistère, E.A.R.L. ALAIN RICHARD
FARGASS DE KERGLENN, (2 août), m., gris - BSO +24 (0,35) BCC +15 (0,20) par MYLORD CARTHAGO (sfa) - Finistère, E.A.R.L. ALAIN RICHARD
FASHION D'ÆL, (23 mai), f., bai - BSO +20 (0,34) par LUX Z (DE) (han) - Finistère, Dr. Vét. NOEMIE LE FLOCH ALTERESCU, M. PASCAL MALTRET
2016 Sans renseignement de WINDOWS VH COSTERSVELD (BE) (bwp) Sans renseignement de CRISTALLO I (DE) (westf) Sans renseignement de CRISTALLO I (DE) (westf)

BACCARA DE LA LOUVET bai 2011 ÉLEVÉE DANS LE CALVADOS - Mme ANNY RICHER par DIAMANT DE SEMILLY (sfa) et KASIA DE CARQUELEU (sfa) par ADELPHOS (BR) (fsf) et L'ETOILE V par MONTEVIDEO II (GB) (ps) **BSO +17 (0,40)** - Mise à la reproduction en 2014
2015 FRANCESCA DELA LOUVET, (6 mai), f., bai - BSO +16 (0,33) par UTRILLO VD HEFFINCK (BE) (bwp) - Calvados, Mme ANNY RICHER

BACCARA DES CABANES bai 2011 ÉLEVÉE DANS LES DEUX-SÈVRES - M. JEAN-FRANÇOIS COURSAUD par DIAMANT DE SEMILLY (sfa) et GWENOLA FONTAINES (sfa) par RAMIRO (DE) (holst) et DARLENE DE BAUGY (sfa) par QREDO DE PAULSTRA (sfa) Mise à la reproduction en 2013
2015 FLORE DES CABANES, (10 avril), f., gris - BSO +21 (0,31) par WINDOWS VH COSTERSVELD (BE) (bwp) - Deux-Sèvres, M. JEAN-FRANÇOIS COURSAUD
2016 Sans renseignement de BALOUBET DU ROUET (sfa)

BACCARA DU FIGUIER alezan 2011 ÉLEVÉE EN VENDEE - M. THIERRY FRUCHET par CALVARO (DE) (holst) et POMONE DU FIGUIER (aa) par RYON D'ANZEX (aa) et KACIA DE LA CHATRE (aa) par JALIENNY (aa) Mise à la reproduction en 2014

2015 FOGGIA DU FIGUIER, (10 février), f., bai - BSO +13 (0,23) par TENAREZE (aa) - Vendée, M. THIERRY FRUCHET
2016 Sans renseignement de PRESIDENT (NL) (kwpn)

BACCARAT D'AUSTRAL alezan 2011 ÉLEVÉE DANS LA MANCHE - S.C.E.A. HARAS D'AUSTRAL par BALOUBET DU ROUET (sfa) et IDEM II (sfa) par VOLTIGEUR DU BOIS (sfa) et JEHOLE (sfa) par PHAIUS (IE) (ps) Mise à la reproduction en 2014

2015 FJORD D'AUSTRAL, (23 mars), m., alezan - BSO +14 (0,31) par NORWAY DE LA LANDE (sfa) - Manche, S.C.E.A. HARAS D'AUSTRAL
2016 Sans renseignement de ORLANDO (BE) (bwp)

BACCARAT DE MELVINE bai 2011 ÉLEVÉE DANS LA MANCHE - Mme MELANIE GILET et M. VINCENT JOUET

par OGANO SITTE (BE) (sbs) et LICORNE DES PARTS (sfa) par VERDI (sfa) et MAQUETTE (sfa) par HISTRIION (sfa) Mise à la reproduction en 2014
2015 FERBAC DU COUDRAY, (6 avril), f., bai - BSO +13 (0,33) par FERGAR MAIL (sfa) - Manche, Mme ARMELLE VANNIER FILLATRE, M. MANUEL FILLATRE

BACCARAT DU FRENE alezan 2011 ÉLEVÉE DANS LA LOIRE - M. BERTRAND VIAL

par DIAMANT DE SEMILLY (sfa) et MACHA LOUVO (sfa) par NARCOS II (sfa) et POMME II (sfa) par JASMIN (sfa) Mise à la reproduction en 2014
2015 FLASH BACK DU FRENE, (1 août), m., bai - BSO +15 (0,34) par NABAB DE REVE (BE) (sbs) - Loire, M. BERTRAND VIAL
FLASHLIGHT DE FRENE, (8 août), m., bai par NABAB DE REVE (BE) (sbs) - Loire, M. BERTRAND VIAL

BADAWIYA bai 2011 ÉLEVÉE DANS LE MAINE-ET-LOIRE - M. OLIVIER TRIBOIRE

par QUOOL DU BOIS MARGOT (sfb) et CELEST DE LONGVAUT (sfa) par PERSAN II (sfa) et EPINE DES IFS (sfa) par MEXICO (sfa) Mise à la reproduction en 2013
2015 FOR PLEASURE ONE, (27 mars), m., alezan - BSO +14 (0,32) par MOZART DES HAYETTES (BE) (sbs) - Mayenne, M. NICOLAS LOUIT, Mme CORALIE LOUIT
2016 Sans renseignement de CAMBIASO MASSUERE

BADINE DU VAL bai 2011 ÉLEVÉE DANS LA MANCHE - M. ALAIN DE FOLLEVILLE et Mme MONIQUE DE FOLLEVILLE

par KANNAN (NL) (kwpn) et MISSION (sfa) par SI TU VIENS (sfa) et ULTRAMONDALINE (sfa) par ODIN DE LA CENSE (sfa) Mise à la reproduction en 2014
2015 FILOU DU VAL, (25 mai), m., bai - BSO +17 (0,31) par NINIO DE ROX (sfa) - Manche, M. ALAIN DE FOLLEVILLE
2016 Sans renseignement de WINDOWS VH COSTERSVELD (BE) (bwp)

BAGATELLE ARDENTE al bru 2011 ÉLEVÉE DANS LA MANCHE - M. PIERRE LEPELLEY et Mme PAULETTE LEPELLEY

par MESSIRE ARDENT (sfa) et UTILE ARDENTE (sfa) par GRAND VENEUR (sfa) et EUREKA (sfa) par RED STAR II (ps) Mise à la reproduction en 2013
2015 FIDAM MANCIAIS, (16 avril), m., alezan - BSO +14 (0,34) BCC +1 (0,24) par QUIDAM DE REVEL (sfa) - Manche, Dr. Vét. DENIS HUBERT
2016 Sans renseignement de CONTENDRO (DE) (holst) Sans renseignement de CONTENDRO (DE) (holst)

BAGHERA DE VERCHISY alezan 2011 ÉLEVÉE EN COTE-D'OR - M. JEAN DANIEL ROLLAND

par IDEAL DE LA LOGE (sfa) et DORA DU CRET (sfa) par TARZAN DE BEAULIEU (sfa) et UTOPIE DU MOULIN (ps) par KING CYRUS (US) (ps) ou YOURS (US) (ps) **BSO +7 (0,40)** - Mise à la reproduction en 2014
2015 FRISBEE DE VERCHISY, (14 avril), m., bai - BSO +12 (0,33) par MADE IN SEMILLY (sfa) - Côte-d'Or, M. JEAN DANIEL ROLLAND

BAHIA DES CHAMPS gris 2011 ÉLEVÉE DANS LA MANCHE - M. JEAN-YVES LEMASLE et Mme ANNIE LEMASLE

par ALCAMERA DE MOYON (sfa) et QUEBRADA DES CHAMPS (sfa) par FUSAIN DU DEFEY (aa) et LAMIA DES CHAMPS (sfa) par ECHO DES FORETS II (sfa) Mise à la reproduction en 2014
2015 FIDJI DES CHAMPS, (15 juillet), f., gris - BSO +16 (0,32) par OGRION DES CHAMPS (sfa) - Manche, M. JEAN-YVES LEMASLE, Mme ANNIE LEMASLE
2016 Sans renseignement de OGRION DES CHAMPS (sfa)

BAIA DU MENEC bai 2011 ÉLEVÉE DANS LE MORBIHAN - M. HERVE PHILIPPE

par TINKA'S BOY (NL) (kwpn) et FROU FROU TREFLE (sfa)
par GALOUBET A (sfa) et BOHEME DU MURIER (sfa)
par DOUBLE ESPOIR (sfa)

BSO +11 (0,40) - Mise à la reproduction en 2014

2015 FLICKA DU MENEC, (17 mai), f., alezan - BSO +15 (0,28)
par MANHATTAN DE SEMILLY (sfa) - Morbihan,
M. HERVE PHILIPPE, Mme MAILIS ROUE

BAICKA DE HUS (kwpn) gris 2011 ÉLEVÉE EN LOIRE-ATLANTIQUE - S.A.R.L. HARAS DE HUS

par LEVISTAN (DE) (han) et SILVANA (NL) (kwpn)
par CORLAND (DE) (holst) et DONATE (kwpn) par WIDOR (kwpn)
Mise à la reproduction en 2014

2015 FEELING LOVE DES PRES, (9 mars), f., bai f. - BSO +19 (0,28)
par CON AIR (DE) (holst) - Drome,
E.A.R.L. GENTHON PATRICE ELEVAGE DES PRES PERRO-
TIERE

2016 Sans renseignement de VAGABOND DE LA POMME (BE) (sbs)
Sans renseignement de VAGABOND DE LA POMME (BE) (sbs)
Sans renseignement de CRISTALLO I (DE) (westf)
Sans renseignement de CRISTALLO I (DE) (westf)

BAKALI DE LA LOGE bai 2011 ÉLEVÉE EN LOIRE-ATLANTIQUE - S.C.E.A. ELEVAGE DE LA LOGE

par SHOUPPYDAM DES HORTS (sfa) et BALAIKA DE LA LOGE (sfa)
par NARCOS II (sfa) et APOSTROPHE (aa) par POPOF (ps)

Mise à la reproduction en 2014

2015 FASHIONISTA DE HUS, (5 mars), f., alezan - BSO +14 (0,31)
par BALOU DU ROUET (DE) (old) - Loire-Atlantique,
S.A.R.L. HARAS DE HUS

2016 Sans renseignement de KANNAN (NL) (kwpn)
Sans renseignement de KANNAN (NL) (kwpn)

BAKARA DE LA ROCHETTE bai cl 2011 ÉLEVÉE EN VENDEE - M. JEAN-MICHEL HERBRETEAU

par OUTSIDER (BE) (bwp) et ROMANCE DE CHOISY (sfa)
par VOLCHEBNIK (SU) (fsf) et IVOIRE DE CHOISY (sfa)
par TORNADO D'HOTOT (sfa)

Mise à la reproduction en 2014

2015 FLORIDE DELA ROCHETTE, (22 mai), f., alezan
par VANHOUTEN COURCELLE - Vendée,
M. JEAN-MICHEL HERBRETEAU

2016 Sans renseignement de UTRILLO VD HEFFINCK (BE) (bwp)

BAKATINA DE BEAUFOUR bai 2011

ÉLEVÉE DANS LE CALVADOS - M. ERIC LEVALLOIS

par OGANO SITE (BE) (sbs) et QUINEA DORCEL (sfa)
par BURGGRAAF (DE) (holst) et HALTEA DORCEL (sfa)
par LE TOT DE SEMILLY (sfa)

BSO +16 (0,50) - Mise à la reproduction en 2014

2015 FUNKY DE BEAUFOUR, (26 avril), m., bai -
BSO +23 (0,37) BCC +13 (0,21)
par DIAMANT DE SEMILLY (sfa) - Calvados,
M. ERIC LEVALLOIS

BALA DE RIMA noipan 2011 ÉLEVÉE EN MAYENNE -

M. JEAN-MARIE MARTIN

par CONRAD (DE) (holst) et EQUINA II (sfa) par PALESTRO II (sfa)
et QUINA DES BRUYERES (sfa) par NIGHT AND DAY (ps)

Mise à la reproduction en 2014

2015 FALBALA DE RIMA, (30 mars), f., bai - BSO +19 (0,28)
par VAGABOND DE LA POMME (BE) (sbs) - Mayenne,
M. JEAN-MARIE MARTIN

BALADINE DE FLUSEL bai 2011 ÉLEVÉE EN HAUTE-SAONE -

M. VINCENT DUSSAUCY et Mme MONIQUE DUSSAUCY

par MYLORD CARTHAGO (sfa) et TENDANCE IXE (sfa)
par QUIDAM DE REVEL (sfa) et IXELLE IXE (sfa)
par NIDOR PLATIERE (sfa)

ISO 107 (15) **BSO** +15 (0,52) - Mise à la reproduction en 2014

2015 FANTURO DE FLUSEL, (13 mars), m., bai - BSO +16 (0,36)
par CANTURO (DE) (holst) - Haute-Saône,
M. VINCENT DUSSAUCY

BALAIKA DEY noir 2011 ÉLEVÉE EN COTE-D'OR - M. SERGE BONADEI

par SIRYUS DE BAVOZ (sfa) et SOLLEA (sfa)
par WATCH ME (BE) (bwp) et ELOA DES CHAINES (sfa)
par PRINCE FROID (US) (ps)

Mise à la reproduction en 2014

2015 FLAMENCO DEY, (28 avril), f., alezan - BSO +10 (0,28)
par TENSON VAN HET LINDENHOF (BE) (bwp) - Côte-d'Or,
M. SERGE BONADEI

BALANDA JH Z (BE) (z) bai 1999 - SBZ numéro 568899 -

M. DIRK SLOOTMAECKERS

par BALOUBET DU ROUET (sfa) et CALANDA (holst)
par CALANDO 5 (holst) et WALDGRAFIN (holst)
par LANDGRAF I (DE) (holst)

Mise à la reproduction en 2014

2015 FEELING LA HENNERIE, (1 mai), f., baicer - BSO +20 (0,26)
par CLASSIC BOIS MARGOT (sfb) - Nord,
M. JEAN-GABRIEL DETHOOR

BALENCIAGA DE BEL AIR alezan 2011

ÉLEVÉE DANS LE PAS-DE-CALAIS - M. GERARD NICOLAS et

Mme FANNY MARTIN

par NABAB DE REVE (BE) (sbs) et FAUSTA DE BEL AIR (sfa)
par NIDOR PLATIERE (sfa) et LIDIA (sfa) par DJIBOUTI (sfa)

Mise à la reproduction en 2014

2015 FAHRENHEIT DE BEL AIR, (25 mars), m., bai - BSO +12 (0,26)
par DALTON VAN HET LINDEHOF (BE) (bwp) - Pas-de-Calais,
M. GERARD NICOLAS, Mme FANNY MARTIN

2016 Sans renseignement de WINDOWS VH COSTERSVELD (BE)
(bwp)

BALERINA DE BEAUFOUR bai 2011

ÉLEVÉE DANS LE CALVADOS - M. ERIC LEVALLOIS

par DIAMANT DE SEMILLY (sfa) et SARABELLE (NL) (kwpn)
par HEARTBREAKER (NL) (kwpn) et MARYBELLE (kwpn)
par VOLTAIRE (DE) (han)

ISO 118 (15) **BSO** +25 (0,47) - Mise à la reproduction en 2014

2015 FANTASIA DE BEAUFOUR, (2 avril), f., bai -
BSO +23 (0,34) BDR +10 (0,22) par CONTENDRO (DE) (holst) -
Calvados, M. ERIC LEVALLOIS

BALERINE D'ISIGNY bai 2011 ÉLEVÉE DANS LE CALVADOS -

M. YVON AVICE

par BALOUBET DU ROUET (sfa) et AMAZONE D'ISIGNY (sfa)
par ELF III (sfa) et STARLETTE D'ISIGNY (sfa)
par GRAND VENEUR (sfa)

BSO +12 (0,51) - Mise à la reproduction en 2014

2015 FELIN D'ISIGNY, (15 août), m., bai - BSO +15 (0,35)
par HYM D'ISIGNY (sfa) - Calvados, M. YVON AVICE

FIRESTONE SEMILLY, (3 juillet), m., alezan -
BSO +21 (0,38) BCC +9 (0,22) BDR +1 (0,25)
par DIAMANT DE SEMILLY (sfa) - Manche,
M. RICHARD LEVALLOIS

2016 Sans renseignement de DIAMANT DE SEMILLY (sfa)
Sans renseignement de DIAMANT DE SEMILLY (sfa)

BALESCA DU GIVRE alezan 2011 ÉLEVÉE DANS LA MANCHE -

S.C.E.A. ECURIE D'OUTREMER

par ALLEGRETO (sfa) et ESCALIBUR (sfa)
par QREDO DE PAULSTRA (sfa) et KHADIDJA (aa) par BRICK (aa)

BSO +8 (0,40) - Mise à la reproduction en 2013

2014 ESCALIBUR DU GIVRE, (13 août), f., bai
par HERITAGE FORTUNUS (DE) (han) - Manche,
S.C.E.A. ECURIE D'OUTREMER

2016 Sans renseignement de KHEOPS ST LOIS (sfa)

BALI DES CEDRES VERTS al crl 2011 ÉLEVÉE DANS LE NORD -

Mme AGATHE BRIET

par DIAMANT DE SEMILLY (sfa)
et ARIZONA VAN ARENBERG (BE) (bwp)
par QUIDAM DE REVEL (sfa) et HELEGANTE (bwp)
par CODEXCO (bwp)

BSO +21 (0,51) - Mise à la reproduction en 2014

2015 FUN DES CEDRES VERTS, (25 mai), f., bai - BSO +23 (0,34)
par WINDOWS VH COSTERSVELD (BE) (bwp) - Nord,
S.C.E.A. ELEVAGE DES CEDRES VERTS

2016 Sans renseignement de WINDOWS VH COSTERSVELD (BE)
(bwp)
Sans renseignement de WINDOWS VH COSTERSVELD (BE)
(bwp)

BALKIS D'AMBEL bai 2011 ÉLEVÉE EN SEINE-MARITIME -

Mme ANNE MARIE CANTOURNET

par CARDERO (DE) (holst) et LOUISE DU LANDEL (sfa)
par CABRI DU VAL (sfa) et UTOPIE DU VEXIN (sfa)
par LE FRIMAS (*aa*)

Mise à la reproduction en 2013

2015 FREYA D'AMBEL, (9 juillet), f., alezan - BSO +12 (0,32)
par PADOCK DU PLESSIS (sfa) - Seine-Maritime,
Mme ANNE MARIE CANTOURNET

BALKIS D'OUILLY bai f. 2011 ÉLEVÉE DANS LE CALVADOS -

Dr. Vét. ALEXANDRA LEBON et M. FRANCOIS XAVIER LEBON

par CALVARO (DE) (holst) et JUBILEE D'OUILLY (sfa)
par PALESTRO II (sfa) et GARDENIA (DE) (han) par GRAPHIT (han)
BSO +21 (0,40) - Mise à la reproduction en 2014

- 2015 FAIZA D'OUILLY**, (28 mai), f., bai - BSO +21 (0,34) BDR +1 (0,24) par FOR PLEASURE (DE) (han) - Calvados, Dr. Vét. ALEXANDRA LEBON, M. FRANCOIS XAVIER LEBON
- 2016 Sans renseignement de STENTHOR MORINDA (sfb)

BALLADE D'UPPY gris 2011 ÉLEVÉE DANS LES COTES D'ARMOR - M. BRUNO ROCUET

par HUPPYDAM DES HORTS (sfa) et OSANNAH (cs)
par KANNAN (NL) (kwpn) et KATO KERNE (ps) par KATOWICE (ps)
Mise à la reproduction en 2014

- 2015 FALTAZI MAUDEZ**, (18 mars), f., alzmel - BSO +19 (0,22)
par ARMITAGES BOY (DE) (old) - Côtes-d'Armor, M. YANN TARDIVEL

BALLERINA DIAMONDS al bru 2011

ÉLEVÉE DANS LE CALVADOS - Mme FRANCES NOYES

par AYDIN DES MALAIS (sfa) et MALICE DES PRES (sfa)
par SOCRATE DE CHIVRE (sfa) et RAPSODY DE GERBOLD (sfa)
par ARTHY (sfa)
Mise à la reproduction en 2014

- 2015 FEUSKADI DE RETZ**, (4 juin), m., bai - BSO +6 (0,33)
par HURLEVENT DE BREKA (sfa) - Nièvre, M. GUY JACQUES HOURCABIE

BALLERINE DE RUBERCY alezan 2011

ÉLEVÉE DANS LE CALVADOS - M. ERIC HELYE et Mme GINETTE RACHINEL

par BON AMI (BE) (sbs) et SAVANE DE RUBERCY (sfb)
par LAURIER DE HERE (aa) et BERLINE II (sfa)
par LE PLANTERO (sfa)

Mise à la reproduction en 2014

- 2015 FELINE DE CREMY**, (11 avril), f., alezan - BSO +17 (0,23)
par URANO DE CARTIGNY (sfa) - Calvados, Mme BRIGITTE RACHINEL ALLIX

2016 Sans renseignement de QUITE CAPITOL (DE) (holst)

BALLERINE DELQUE bai f. 2011 ÉLEVÉE DANS LA MANCHE -

M. RENAUD DELAROQUE et Mme VERONIQUE DELAROQUE

par MOZART DES HAYETTES (BE) (sbs) et STELLA DELQUE (sfa)
par LE TOT DE SEMILLY (sfa) et LADY DELQUE (sfa) par VERDI (sfa)
Mise à la reproduction en 2013

- 2015 FURIOSO DELQUE**, (18 juin), m., bai f. - BSO +22 (0,25)
par OLD CHAP TAME (sfa) - Manche, M. RENAUD DELAROQUE, Mme VERONIQUE DELAROQUE

2016 Sans renseignement de UP TO YOU (sfa)

BALLERINE DU CHATEAU bai 2011 ÉLEVÉE DANS LA MARNE -

M. JEAN GRANDJEAN et M. STEPHANE FREY

par KANNAN (NL) (kwpn) et QUOKINE DU CHATEAU (sfa)
par ROBIN II Z (DE) (han) et SOPHIE DU CHATEAU (sfa)
par GALOUBET A (sfa)

BSO +20 (0,41) - Mise à la reproduction en 2014

- 2015 FILAE DES CHAINES**, (17 février), f., bai - BSO +22 (0,30)
par VAGABOND DE LA POMME (BE) (sbs) - Côte-d'Or, Mme BRIGITTE GRIES

2016 Sans renseignement de WINDOWS VH COSTERSVELD (BE) (bwp)

BALOUBEE DE BRAY bai 2011 ÉLEVÉE DANS L'OISE -

M. LAURENT BLIAUT

par OLALA DE BUISSY (sfa) et UBI QUITE DE BRAY (sfb)
par QUITE EASY (DE) (holst) et QUILANE DU ROUET (sfa)
par BALOUBET DU ROUET (sfa)

Mise à la reproduction en 2014

- 2015 FIDELIO DE BRAY**, (5 mai), m., bai - BSO +20 (0,27)
par QCLASSIC BOIS MARGOT (sfb) - Oise, M. LAURENT BLIAUT
- 2016 Sans renseignement de WINDOWS VH COSTERSVELD (BE) (bwp) et de VIGO D'ARSOUILLES (BE) (bwp)

BALTAHIRE DU MYRA bai 2011 ÉLEVÉE EN CHARENTE -

M. DOMINIQUE LINLAUD

par VERDI (sfa) et EVORA II (sfa) par STRIDOR (sfa)
et VARELA DES BOULOIS (sfb) par HISTRION (sfa)
Mise à la reproduction en 2012

- 2015 FURYO DU MYRA**, (1 juin), m., bai - BSO +3 (0,25)
par POWER DE PUYCHETY (sfa) - Charente, M. DOMINIQUE LINLAUD

BALTIQUE D'ELTE gris 2011 ÉLEVÉE DANS LE MAINE-ET-LOIRE -

M. JEAN-FRANCOIS LE TURNIER

par OUTSIDER (BE) (bwp) et ABSINTHE DU ROZEL (sfa)
par NARCOS II (sfa) et MESANGE DU ROZEL (sfa)
par NIGHT AND DAY (ps)

Mise à la reproduction en 2014

- 2015 FINE FLEUR D'ELTE**, (24 juin), f., bai f. - BSO +8 (0,32)
par ILVIEN DES MIELLES (sfa) - Maine-et-Loire, M. JEAN-FRANCOIS LE TURNIER

2016 Sans renseignement de CASTRONOM Z (BE) (z)

BALZANE DES ROCHES alezan 2011 ÉLEVÉE DANS LA MANCHE -

M. NOEL LEMAITRE

par BALOU DU ROUET (DE) (old) et QUENOTTE DES ROCHES (sfa)
par ZANDOR Z (DE) (rhdl) et SOUBRETTE (sfa)
par COUNT IVOR (US) (ps)

Mise à la reproduction en 2014

- 2015 FAUVE DES ROCHES**, (21 mai), f., alezan - BSO +18 (0,28)
par VAGABOND DE LA POMME (BE) (sbs) - Manche, M. NOEL LEMAITRE, Mme AGNES ECOLIVET

BANANA DE CORDRAC bai 2011 ÉLEVÉE DANS LE CALVADOS -

Mme NATHALIE PINEIRA

par EPSOM GESMERAY (sfa) et ROSA DE CORDRAC (sfb)
par QUAPRICE BOIMARGOT QUINCY (DE) (holst)
et MIMOSA DES PRES (sfa) par ELU DE LA GILLERIE (sfa)

Mise à la reproduction en 2014

- 2015 FIGO DE CORDRAC**, (23 avril), m., bai cl - BSO +20 (0,34) BCC +9 (0,22)
par DIAMANT DE SEMILLY (sfa) - Calvados, Mme NATHALIE PINEIRA

BANDIDAS D'ALBAIN bai 2011 ÉLEVÉE EN SAONE-ET-LOIRE -

M. ALEXIS BOUILLOT

par BALOUBET DU ROUET (sfa) et UBIANA D'ALBAIN (sfa)
par KANNAN (NL) (kwpn) et CLARTEE DES GARINS (sfa)
par LAUDANUM (ps)

Mise à la reproduction en 2014

- 2015 FLAMBUSARD D'ALBAIN**, (11 mai), m., bai - BSO +23 (0,31)
par WINDOWS VH COSTERSVELD (BE) (bwp) - Saône-et-Loire, M. ALEXIS BOUILLOT

2016 Sans renseignement de CONTENDRO (DE) (holst)

BANIE DE KEOS alezan 2011 ÉLEVÉE DANS LA MANCHE -

Mme FATIMA SABHI

par QUEBRACHO SEMILLY (sfa) et DIXIT DE LA BRIDE (sfa)
par J'TADORE (sfa) et NASARDE DU CELLIER (sfa)
par DOUBLE ESPOIR (sfa)

ISO 116 (15) JSO 4 BSO +16 (0,49) - Mise à la reproduction en 2014

- 2015 FILLER DE KEOS**, (4 août), m., bai par CANTURO (DE) (holst) - Loiret, M. ANDRE FURET

BARAKA LOUVO bai f. 2011 ÉLEVÉE DANS LE CALVADOS -

M. YVES BERLIOZ

par QUINTUS D'09 (BE) (bwp) et OLDING LOUVO (sfa)
par ZANDOR Z (DE) (rhdl) et BEGUM D'INCOVILLE (sfa)
par PRINCE D'INCOVILLE (sfa)

Mise à la reproduction en 2014

- 2015 FEODOR LOUVO**, (10 avril), m., bai f. - BSO +9 (0,23)
par USADOR DU ROUET - Calvados, S.C.E.A. BERLIOZ

BARCAROLE DU PROST gris 2011

ÉLEVÉE EN SAONE-ET-LOIRE - M. DANIEL ROCA

par CRUSADOR (DE) (holst) et EURASIE DU PROST (sfa)
par FLAMINKO (*ac*) et ALMEE SAINT POINT (sfa)
par FURY DE LA CENSE (sfa)

Mise à la reproduction en 2014

- 2015 FALCON DU PROST**, (29 avril), m., baimel - BSO +13 (0,24)
par TIENANMEN D'ARGENCES (sfa) - Saône-et-Loire, M. DANIEL ROCA

BARYNIA AR PARK bai 2011 ÉLEVÉE DANS LE FINISTERE -

S.C.E.A. HARAS DE DOUR AR PARK

par ENSOR VAN DE HEFFINCK (BE) (bwp)
et ORNELLA AR PARK (sfa) par VOLTAIRE (DE) (han)
et SPONTANEE (sfa) par MUGUET DU MANOIR (sfa)

Mise à la reproduction en 2014

- 2015 FABIOLA DE MIJOVI**, (24 mai), f., alezan - BSO +21 (0,31)
par OGRION DES CHAMPS (sfa) - Finistère, M. MICHEL STEPHAN

2016 Sans renseignement de JEFF D'OR (sfa)

BASQUIAT bai 2011 ÉLEVÉE DANS L'ORNE - Mme AURELIE BILLON

par KLOTAIRE DU MOULIN (sfa) et JAMAÏ DE MORTAIGUES (sfa)
par BELLINO (sfa) et RIFANE (ps) par CALDERON (ps)

Mise à la reproduction en 2014

- 2015 FONTENDER DE MAHE**, (24 mai), m., noipan - BSO +10 (0,24)
par MONTENDER (NL) (kwpn) - Orne, M. THIERRY GAUSSERON

2016 Sans renseignement de VAGABOND DE LA POMME (BE) (sbs)

BASTET D'OUILLY baipie 2011 ÉLEVÉE DANS LE CALVADOS -

Dr. Vét. ALEXANDRA LEBON et M. FRANCOIS XAVIER LEBON

par STENTHOR MORINDA (sfb) et TEFNOUT D'OUILLY (sfa)
par POOR BOY (DE) (rhdl) et OSIRIS D'OUILLY (sfa)
par QUICK STAR (sfa)

Mise à la reproduction en 2014

- 2015 FAYROUZ D'OUILLY**, (28 mai), m., baipie - BSO +22 (0,25)
par QUICKLY DE KREISKER (sfa) - Calvados,
Dr. Vét. ALEXANDRA LEBON
- 2016 Sans renseignement de QCLASSIC BOIS MARGOT (sfb) et de UNCOGNITO BOIS MARGOT (sfb)

BE ONE DE BRUNET

noir 2011

ÉLEVÉE DANS LE LOT-ET-GARONNE - Mme ANNE LORRE

par HOSTENS DE BEL (sfa) et DAYTONA IV (sfa) par NARCOS II (sfa) et QUOCHISE II (sfa) par ISIGNY (sfa)

Mise à la reproduction en 2014

- 2015 FEEL ONE DE BRUNET**, (10 mai), f., noipan
par KIGALI (NL) (kwpn) - Lot-et-Garonne, Mme ANNE LORRE

BE QUICK

(tf) bai 2011 ÉLEVÉE DANS L'ORNE -

E.U.R.L. ECURIE QUICK STAR

par JASMIN DE FLORE (tf) et KIENNE (tf) par AND ARIFANT (tf) et MIENNE (tf) par GAZON (tf)

Mise à la reproduction en 2014

- 2015 FEELING DES MIGNELINS**, (1 mai), m., bai - BSO +2 (0,21)
par LABRADOR DE BREKKA (sfa) - Cher,
Mme GWENAELE LE MANAC'H, M. PASCAL MEILLOUIN

BEATITUDE

(*aa*) bai f. 1996 ÉLEVÉE EN CORREZE - DE POMPADOUR

par ALBERT DU BERLAIS (*aa*) et BALIK (*aa*)
par FAYRILAND II (*aa*) et BALICA (ps) par MONTIGNY (ps)

ISO 108 (01) ICC 110 (02) - Mise à la reproduction en 2008

- 2015 FEAL SAINT PAER**, (2 juin), m., bai - BSO +8 (0,38)
par OGANO SITTE (BE) (sbs) - Eure,
S.C.E.A. SAINT PAER EQUICENTRE

BEATLEMANIA

alezan 2011 ÉLEVÉE DANS LA MANCHE -

M. MATHIEU HALBOUT

par POPSTAR LOZONAI (sfa) et REINE DU CHANU (sfa)
par DOLLAR DELA PIERRE (sfa) et DANAE DU MESNIL (sfa)
par PAPYRUS DE CHIVRE (sfa)

Mise à la reproduction en 2014

- 2015 FLEURANE DERICK**, (2 août), f., alezan - BSO +21 (0,30)
par PANAMA TAME (sfa) - Manche, M. ERIC FOUQUET

BEAUMARA (NL)

(kwpn) bai 2006 ÉLEVÉE AUX PAYS-BAS -

KWPN numéro 604681 - M. S. VAN DER HEIJDEN

par UNISTAR (kwpn) et JOMARA (kwpn) par EKSTEIN (kwpn)
et FOMARA (kwpn) par ULFT (se)

Mise à la reproduction en 2011

- 2015 FORMOSA DE HUS**, (8 mars), f., bai -
BSO +15 (0,29) BDR +8 (0,22) par KANNAN (NL) (kwpn) -
Loire-Atlantique, S.A.R.L. HARAS DE HUS
- FURIOUS DE HUS**, (29 avril), m., noir - BSO +15 (0,26)
par WINDOWS VH COSTERSVELD (BE) (bwp) -
Loire-Atlantique, S.A.R.L. HARAS DE HUS

BEAUTEDIVINE

alezan 2011 ÉLEVÉE DANS LA SARTHE -

Mme MARYLENE BLANCHARD

par LAMM DE FETAN (sfa) et FEE DE LA MARE (sfa)
par TALENT PLATIERE (sfa) et QURIELE DE LAMARE (sfa)
par URIEL (sfa)

ISO 102 (15) BSO +13 (0,52) - Mise à la reproduction en 2014

- 2015 FEE DE CARYAN**, (13 avril), f., alezan - BSO +16 (0,34)
par VIGO D'ARSOUILLES (BE) (bwp) - Côtes-d'Armor,
Mme CAROLE DAVID

2016 Sans renseignement de QUICK STAR (sfa)

Sans renseignement de QUICK STAR (sfa)

BEAUTIFULL LANDE

bai 2011 ÉLEVÉE DANS LA MANCHE -

M. VINCENT RENAULT

par ALLEGRETO (sfa) et GLADYS DE LA LANDE (sfa)
par QREDO DE PAULSTRA (sfa) et BELLE DE LA LANDE (sfa)
par STARTER (sfa)

Mise à la reproduction en 2014

- 2015 FEELING LANDE**, (28 juin), f., bai par LIFESTYLE (DE) (old) -
Manche, M. VINCENT RENAULT

BEAUTY DE BEAUFOR

alezan 2011

ÉLEVÉE DANS LE CALVADOS - M. ERIC LEVALLOIS

par QUAPRICE BOIMARGOT QUINCY (DE) (holst)
et TINKA DE BEAUFOR (sfa) par DIAMANT DE SEMILLY (sfa)
et EUREKA DE LA LANDE II (sfa) par NARCOS II (sfa)

Mise à la reproduction en 2014

- 2015 FURIOSO DE BEAUFOR**, (4 mai), m., bai cl - BSO +15 (0,32)
par AIR JORDAN (DE) (old) - Calvados, M. ERIC LEVALLOIS

2016 Sans renseignement de DIAMANT DE SEMILLY (sfa)

BEAUTY DU ROSEMONT

bai 2011

ÉLEVÉE DANS LE PAS-DE-CALAIS - M. DOMINIQUE SOUTIF

par LADRO DI CUORI DI CA'SAN (IT) (si)
et GOLDY DE BEAUCAINE (sfa) par NARCOS II (sfa)
et DAVANTAGE (ps) par SAINT CYRIEN (ps)

Mise à la reproduction en 2013

- 2015 FANGIO DU ROSEMONT**, (16 août), m., bai - BSO +14 (0,23)
par TOP GUN SEMILLY (sfa) - Pas-de-Calais,
M. DOMINIQUE SOUTIF

BEAUTY WOMAN

(tf) bai f. 1989 ÉLEVÉE EN L'EURE-ET-LOIR -

Mme GINETTE BABONNAUD et Mme GABRIELLE BAILLON

par MEN FOLK (tf) et PERINE DE VALOIS (tf) par DISSY (tf)
et DELLE (tf) par LUCKY WILLIAMS (tf)

Mise à la reproduction en 2010

- 2015 FAMOUS GIRL LMC**, (31 mars), f., bai
par CANTURANO (DE) (holst) - Seine-et-Marne,
Mme TYPHANIE RIFFARD

BECANE MINOTIERE

bai 2011 ÉLEVÉE DANS LE CALVADOS -

G.A.E.C. DE LA MINOTIERE

par QUAPRICE BOIMARGOT QUINCY (DE) (holst)
et INASCOTTE MINOTIERE (sfa) par CABRI D'ELLE (sfa)
et HALFA MINOTIERE (sfa) par UKASE (sfa)

BSO +12 (0,41) - Mise à la reproduction en 2014

- 2015 FELLA MINOTIERE**, (6 mai), f., bai -
BSO +15 (0,35) BCC +5 (0,23) BDR +2 (0,25)
par L'ARC DE TRIOMPHE (DE) (old) - Calvados,
G.A.E.C. DE LA MINOTIERE

2016 Sans renseignement de VALMY DE LA LANDE

BEE DU FAUBOURG

gris 2011 ÉLEVÉE DANS LA MEUSE -

Mme PATRICIA RAPPE

par LEVISTAN (DE) (han) et URSALI DU FAUBOURG (sfa)
par QUITO DE BAUSSY (sfa) et MINUIT DU FAUBOURG (sfa)
par APACHE D'ADRIERS (sfa)

Mise à la reproduction en 2014

- 2015 FEE DU FAUBOURG**, (10 juin), f., gris - BSO +17 (0,30)
par NEGUS DE TALMA (sfa) - Meuse, Mme PATRICIA RAPPE

2016 Sans renseignement de AIRBORNE MONTECILLO (US) (fsf)

BEL ESPRIT (GB)

(aes) bai 2007 ÉLEVÉE EN GRANDE-BRETAGNE -

AES numéro 7016483 - MME CHARLOTTE ZEHETMAYR

par BALOU DU ROUET (DE) (old) et WESTPOINT FIDELITY (oes)
par FULTON (oes) et RASTELLO (oes) par RASTELL (oes)

Mise à la reproduction en 2014

- 2015 FUNKY BEL ESPRIT**, (4 avril), f., bai - BSO +6 (0,33)
par PADOCK DU PLESSIS (sfa) - Manche,
Mme AUDE LALLEMAN

BELADONE DE LYONS

alezan 2011 ÉLEVÉE DANS L'EURE -

Mme LAURENCE DESCHENES

par PALESTRO II (sfa) et TEQUILA DE LYONS (sfa)
par BAYARD D'ELLE (sfa) et MY APPLE DE LYONS (sfa)
par VOLTAIRE (DE) (han)

Mise à la reproduction en 2014

- 2015 FOOLDONE DE LYONS**, (15 avril), m., noipan - BSO +9 (0,32)
par QUOOL DU BOIS MARGOT (sfb) - Eure,
Mme LAURENCE DESCHENES

BELADONE DE PADOUE

bai 2011

ÉLEVÉE EN MEURTHE-ET-MOSELLE - M. FRANCOIS ALBRECHT

par MYLORD CARTHAGO (sfa) et QONSTANCE DE PADOUE (sfa)
par LUCKY BOY (IT) (fsf) et BALCINE DE PADOUE (sfa)
par HUIT DE COEUR (sfa)

Mise à la reproduction en 2014

- 2015 FADIESE DE PADOUE**, (1 août), f., bai - BDR +16 (0,21)
par DON CRUSADOR (DE) (han) - Meurthe-et-Moselle,
M. FRANCOIS ALBRECHT

BELEM DU THOT

al bru 2011 ÉLEVÉE DANS LA MANCHE -

M. JEAN-FRANCOIS NOEL

par BALOUBET DU ROUET (sfa) et KALICYA DU THOT (sfa)
par ROSIRE (sfa) et COURTISANE DU THOT (sfa)
par RYON D'ANZEX (aa)

ISO 115 (15) BSO +20 (0,53) - Mise à la reproduction en 2014

- 2015 FANTAISIE DU THOT**, (27 juin), f., al fon - BSO +20 (0,29)
par TRESOR (BE) (bwp) - Manche,
E.A.R.L. ELEVAGE DU THOT

2016 Sans renseignement de CONSUL DL VIE Z (BE) (z)

Sans renseignement de CONSUL DL VIE Z (BE) (z)

BELFAST SODH

gris 2011 ÉLEVÉE EN COTE-D'OR -

E.A.R.L. HARAS DE LA CHARME

par FAKIR DE KREISKER (sfa) et IRLANDE DES FOUGERES (ac)
par COSTE GARDE (ps) et POULE DE LUXE (ac) par CHIMISTGRIS (ps)

Mise à la reproduction en 2014

- 2015 FASTYLE SODH**, (2 avril), f., bai - BSO +17 (0,32)
par ROCK'N ROLL SEMILLY (sfa) - Côte-d'Or,
E.A.R.L. HARAS DE LA CHARME

2016 Sans renseignement de ANDIAMO SEMILLY

BELHEME OGANA alezan 2011 ÉLEVÉE EN SEINE-MARITIME - M. FREDERIC AIMEZ

par OGANO SITTE (BE) (sbs) et RISETTE DE BLONDEL (sfa)
par IDEAL DE PRISSEY (sfa) et MAPIERRE DE BLONDEL (sfa)
par DOLLAR DELA PIERRE (sfa)
 Mise à la reproduction en 2014

2015 FRED ASTER DE BELHEME, (28 mars), m., bai - BSO +21 (0,32) par LAUTERBACH (DE) (old) - Seine-Maritime, M. FREDERIC AIMEZ

2016 Sans renseignement de WINDOWS VH COSTERSVELD (BE) (bwp)

Sans renseignement de WINDOWS VH COSTERSVELD (BE) (bwp)

BELLA DE PIQUET alezan 2011 ÉLEVÉE DANS LA MANCHE - Mlle NADINE LAHAYE

par READY BOY DES FORETS (sfa) et SIBELLE DE PIQUET (sfa)
par QREDO DE PAULSTRA (sfa) et VENUE DE LA VENTE (sfa)
par LE SARTILLAIS (sfa)
 Mise à la reproduction en 2014

2015 FAVEUR DE PIQUET, (27 mai), m., alezan - BSO +12 (0,30) par NORWAY DE LA LANDE (sfa) - Manche, M. AUGUSTE LAHAYE

BELLA DE RIVERLAND alezan 2011 ÉLEVÉE EN CHARENTE - S.C.E.A. RIVERLAND

par QUENTO SANGE (sfa) et REFERANCE VAL DE MAI (sfa)
par LE TOT DE SEMILLY (sfa) et JONQUILLE D'ELLE (sfa)
par TYPE D'ELLE (sfa)

Mise à la reproduction en 2013

2015 FUNNY GIRL DE LURE, (6 avril), f., noipan - BSO +22 (0,32) BCC +13 (0,20) BDR +2 (0,23) par KANNAN (NL) (kwpn) - Drome, M. ERIC CHAMOULEAU

2016 Sans renseignement de VERY GOOD DE LA BONN

BELLA DES JONCS noipan 2011

ÉLEVÉE DANS LE TERRITOIRE BELFORT - M. BERNARD FROEHLI

par DIAMANT DE SEMILLY (sfa) et MARBELLA DES JONCS (sfa)
par FERGAR MAIL (sfa) et SAGA (sfa) par FURY DE LA CENSE (sfa)

BSO +18 (0,40) - Mise à la reproduction en 2014

2015 FILAE DES JONCS, (12 mars), m., bai - BSO +17 (0,25) par TOP GUN SEMILLY (sfa) - Territoire-de-Belfort, M. BERNARD FROEHLI

2016 Sans renseignement de WINDOWS VH COSTERSVELD (BE) (bwp) et de CONTENDRO (DE) (holst)

BELLA D'LA ROUSSERIE alezan 2011

ÉLEVÉE DANS LA MANCHE - M. MICHEL ROGER

par QUAPRICE BOIMARGOT QUINCY (DE) (holst)
et HERMINE DE BREKKA (sfa) par APACHE D'ADRIERS (sfa)
et JANITA (sfa) par STARTER (sfa)

Mise à la reproduction en 2014

2015 FLORA DE BREKKA, (10 mai), f., bai - BSO +18 (0,23) par ARMITAGES BOY (DE) (old) - Manche, Mme MARIE-ANGE LE BOULANGER, M. PIERRE LE BOULANGER

2016 Sans renseignement de WINDOWS VH COSTERSVELD (BE) (bwp)

BELLA MIA gris 2011 ÉLEVÉE EN GIRONDE - Mme MAITE LENORMAND

par COROFINO (DE) (holst) et TOSCA MIA (sfb)
par CASSINI II (DE) (holst) et PERLA MIA (sfa)
par DUC DU MURIER (sfa)

Mise à la reproduction en 2014

2015 FIRST DE CONQUES, (30 mai), m., gris - BSO +14 (0,30) par QUANTUM (DE) (holst) - Gironde, S.A.S. HARAS DE CONQUES

BELLAMONA DE KERGANE alezan 2011

ÉLEVÉE DANS LE MORBIHAN - M. LOUIS MENIER

par GOLD DE BECOURT (sfa) et GUAPA DE BANVILLE (sfa)
par ARPEGE PIERREVILLE (sfa) et AUBE DE BANVILLE (sfa)
par QUABRI DE LALEU (sfa)

BSO +8 (0,40) - Mise à la reproduction en 2013

2014 ESSIDJA DE KERGANE, (19 juin), f., bai par QUINOTO BOIS MARGOT (sfb) - Morbihan, S.C.E.A. DE KERGANE

BELLE AMIE COURCELLE bai 2011

ÉLEVÉE EN SAONE-ET-LOIRE - M. YVES CHAUVIN

par APACHE D'ADRIERS (sfa) et QUININE COURCELLE (sfb)
par L'ARC DE TRIOMPHE (DE) (old) et DANCING BRIDE (sfa)
par ALME (sfa)

Mise à la reproduction en 2014

2015 FASCINANTE COURCELLE, (17 mai), f., bai - BSO +22 (0,23) par BALOUSSINI (DE) (old) - Saône-et-Loire, M. YVES CHAUVIN

2016 Sans renseignement de VAGABOND DE LA POMME (BE) (sbs)

BELLE DES FORETS alezan 2011 ÉLEVÉE DANS LA MANCHE - M. FABRICE PARIS et M. GUY PARIS

par MOZART DES HAYETTES (BE) (sbs) et SONATE DES FORETS (sfa)
par DOLLAR DELA PIERRE (sfa) et LICORNE DES FORETS (sfa)
par VOLTAIRE (DE) (han)

BSO +16 (0,46) - Mise à la reproduction en 2014

2015 FAIRPLAY DES FORETS, (8 juillet), m., bai - BSO +16 (0,25) par UPSILON (aa) - Manche, M. FABRICE PARIS

FOCEANE DES FORETS, (24 juin), f., baimel - BSO +13 (0,32) par CRUSADOR (DE) (holst) - Manche, M. FABRICE PARIS

2016 Sans renseignement de CICERO Z (BE) (z)

Sans renseignement de CICERO Z (BE) (z)

Sans renseignement de KANNAN (NL) (kwpn)

Sans renseignement de KANNAN (NL) (kwpn)

Sans renseignement de TORNESCH (NL) (kwpn)

Sans renseignement de TORNESCH (NL) (kwpn)

BELLE D'HARREVILLE bai 2011 ÉLEVÉE EN HAUTE-MARNE - M. SERGE RICHOUX

M. SERGE RICHOUX

par BEGUIN DE MOENS (sfa) et ALPHA DE LA FORET (aa)
par VOTEZ BIEN (aa) et KHADIDJAH FERADIE (*aa*)
par BAJ (PL) (ar)

Mise à la reproduction en 2014

2015 FABULEUSE DHARREVILLE, (3 juin), f., alezan - BSO +1 (0,32) par DANDY DU MARAIS II (sfa) - Haute-Marne, M. SERGE RICHOUX

BELLE D'ILLOIS (tf) bai br 1989 ÉLEVÉE EN SEINE-MARITIME - M. PASCAL DESAEVER et Mme NATHALIE LAPOSTOLLE

par ROYALIMBO (tf) et RITALDA D'AUCHY (tf) par PICARDY (tf)
et VITALDA (tf) par ABNER (tf)

Mise à la reproduction en 2010

2011 Naissance déclarée (24 mai), f., bai par BAYARD D'ELLE (sfa) - Aisne, S.A.R.L. CENTRE EQUESTRE DE BERTAUCOURT

BELLE LIGNE D'AMOUR bai 2011 ÉLEVÉE DANS LE NORD - M. RAOUL DESCHILDRE

M. RAOUL DESCHILDRE

par QUITTE EASY (DE) (holst) et UNE LIGNE DE CH'TI (sfa)

par LUTIN DU HEQUET (sfa) et LIGNE ROYALE (sfa)

par PRIX D'EXCELLENCE (sfa)

Mise à la reproduction en 2013

2015 FANTASME D'AMOUR, (5 juin), m., gris - BSO +16 (0,31) par WINDOWS VH COSTERSVELD (BE) (bwp) - Nord, M. RAOUL DESCHILDRE

BELLE MEILL (ps) gr cl 1999 ÉLEVÉE DANS LE MAINE-ET-LOIRE - M. NORBERT GELLE

M. NORBERT GELLE

par SIGNE DIVIN (US) (ps) et ALPILLE (ps)

par COUNT PAHLEN (GB) (ps) et PETITE JULIE (ps)

par TOMPION (US) (ps)

Mise à la reproduction en 2008

2015 FURTIVE DE SOEUVRES, (21 mai), f., bai par NEWTON DE KREISKER (sfa) - Ille-et-Vilaine, E.A.R.L. DELAHAYE CENTRE EQUESTRE DU BOIS DE SOEUVRES

2016 Sans renseignement de GALWAY DE LA DIVE (co)

BELLE PETITE DAME (DE) (holst) rouan 2011

ÉLEVÉE EN ALLEMAGNE - HV numéro 202911 - M. HANS PETER PETERSEN

par COLMAN (DE) (holst) et NOBLESSE II (holst)

par CALIDO (DE) (holst) et FEE GVH (holst)

par LANDGRAF I (DE) (holst)

Mise à la reproduction en 2014

2015 FRIGANO, (5 mai), m., gris - BSO +17 (0,21) par TZIGANO MASSUERE (sfb) - Pas-de-Calais, M. PHILIPPE POTIN

BELLINI DE HUS bai 2011 ÉLEVÉE EN LOIRE-ATLANTIQUE - S.A.R.L. HARAS DE HUS

S.A.R.L. HARAS DE HUS

par CONRAD (DE) (holst)

et ALLEGRIA VAN SCHUTTERSOF (BE) (sbs)

par NABAB DE REVE (BE) (sbs) et FINES VAN KAMEREN (sbs)

par TENOR MANCIAIS (sfa)

Mise à la reproduction en 2014

2015 FAST AND FURIHUS, (29 mai), m., bai f. - BSO +20 (0,29) par WINDOWS VH COSTERSVELD (BE) (bwp) - Loire-Atlantique, S.A.R.L. HARAS DE HUS

2016 Sans renseignement de WINDOWS VH COSTERSVELD (BE) (bwp)

Sans renseignement de WINDOWS VH COSTERSVELD (BE) (bwp)

BELLISSIMA VD NACHTEGALE (BE) (wp) bai 2001 - BWP numéro 197718 - M. ANTOON LAFAUT

BWP numéro 197718 - M. ANTOON LAFAUT

par TRESOR (BE) (bwp) et LEORITA (kwpn)

par CONCORDE (NL) (kwpn) et SIGNORITA (se) par JOOST (NL) (holst)

ISO 122 (08) **BSO** +15 (0,51) - Mise à la reproduction en 2012

2015 FANTASIE DE SYBEL, (19 avril), f., bai - BSO +18 (0,32)
par CON AIR (DE) (holst) - Rhône, Mme ELODIE PREDAL

BELLONA SAINT CLAIR alezan 2011 ÉLEVÉE DANS LA MANCHE -
M. CLAUDE CHARNAY et Mlle CHARLOTTE LEONI

par DIAMANT DE SEMILLY (sfa) et OLYMPIA (BE) (bwp)
par BROWNBOY (kwpn) et ENELZA (se) par ALME (sfa)

BSO +18 (0,49) - Mise à la reproduction en 2014

2015 FANTASIA DE L'AUBERE, (24 juin), f., al bru
par KANNAN (NL) (kwpn) - Loire,
Mme DOMINIQUE GUICHARD, Mme CHARLOTTE LEONI

BELOU alezan 2011 ÉLEVÉE DANS LE CALVADOS -
Mme HENRIETTE EVAÏN et Mme DANNY MAGILL

par COROFINO (DE) (holst) et OLISCA (sfa) par OLISCO (sfa)
et JE TE DONNE II (sfa) par CABDULA DU TILLARD (sfa)

Mise à la reproduction en 2014

2015 FRENCH KISS, (18 avril), m., al bru -
BSO +19 (0,34) BCC +19 (0,22) BDR +6 (0,24)
par KANNAN (NL) (kwpn) - Calvados,
Mme HENRIETTE EVAÏN

2016 Sans renseignement de KANNAN (NL) (kwpn)

BENVENUTI (DE) (westf) alezan 2003 - WESTF numéro 410708003 -
KARL GERD KOHNERT

par BALOU DU ROUET (DE) (old) et PETITE FLEUR (westf)
par POLYDOR (westf) et GRACIE (han) par GONZO I (han)

ISO 112 (15) **BSO** +13 (0,51) - Mise à la reproduction en 2014

2015 FUEGO DE COQUERE, (16 mai), m., alezan - BSO +19 (0,30)
par MALITO DE REVE (BE) (sfa) - Manche,
M. RAPHAEL DULIN, Mme ANNICK DULIN-LEGOUPL

BEOWYN SEBEN alezan 2011 ÉLEVÉE DANS LE BAS-RHIN -
Mme BENEDICTE PIGUET et Dr. Vét. SEBASTIEN PASCA

par BALOUBET DU ROUET (sfa) et GIBOULEE DE FALTAN (sfa)
par OR DE CROUPTON (sfa) et VEGA VENT DU SOIR (sfa)

par PLEIN D'ESPOIR IV (sfa)

Mise à la reproduction en 2014

2015 FOL O'WYN SEBEN, (6 mai), f., bai - BSO +15 (0,33)
par CLINTON (DE) (holst) - Bas-Rhin, S.A.R.L. SEBEN

2016 Sans renseignement de CONNOR (DE) (holst)

BERENICE DE ST LEU bai f. 2011 ÉLEVÉE DANS L'EURE -
Mme DIANE DEBU

par SANDRO BOY (DE) (old) et PIN'UP DE ST LEU (sfa)
par QUITO DE BAUSSY (sfa) et HELENE DE TROIE (aa)

par HAND IN GLOVE (US) (ps)

Mise à la reproduction en 2014

2015 FELL INLOVE DE ST LEU, (18 avril), f., bai - BSO +14 (0,30)
par VIGO D'ARSOUILLES (BE) (bwp) - Hauts-de-Seine,
S.A.R.L. HARAS DE LA PORTE DE SAINT LEU

BERINA (ps) bai 2005 ÉLEVÉE DANS LE CALVADOS -
Mme RAYMONDE WINGTANS et M. CHRISTIAN WINGTANS

par COUNT ON ME (ps) et HOLLYHEAD (ps)

par GREEN TUNE (US) (ps) et HOLLYWOOD TRICK (US) (ps)

par CARO (IE) (ps)

Gagnant en Plat - Mise à la reproduction en 2013

2015 FAHREINHEIT DU MEYX, (20 mai), m., alezan
par MALOUBET DE PLEVILLE (sfa) - Loire,
E.A.R.L. ECURIE DU MEYX, Mme AMANDINE MOINE

2016 Sans renseignement de NEGUS DE TALMA (sfa)

BEROSA (NL) (kwpn) bai 2006 ÉLEVÉE AUX PAYS-BAS -
KWPN numéro 607522 - M. H.B.G. HOLLEMAN

par KIGALI (NL) (kwpn) et INDRA (kwpn) par PURIOSO (old)
et REGENTES (oes) par STYX (sfa)

IDR 113 (13) **BDR** +9 (0,53) - Mise à la reproduction en 2014

2015 FIRST ONE DES LAM, (18 juin), f., bai cl -
BSO +1 (0,34) BDR +2 (0,23) par EPSOM GESMERAY (sfa) -
Haute-Garonne, Dr. Vét. MAGALI SPANEVELLO,
M. ANTOINE KOCHAN

BERYLE DE DENAT bai 2011 ÉLEVÉE EN CHARENTE -
Mme ANNE CLAUSSE FOUGERE

par KANNAN (NL) (kwpn) et GERYLE (sfa)

par BERYL DE LA LANDE (sfa) et GERBE D'OR (sfa)

par STARTER (sfa)

BSO +16 (0,40) - Mise à la reproduction en 2014

2015 FAST DE DENAT, (20 mai), m., bai -
BSO +19 (0,32) BDR +10 (0,22) par CONTENDRO (DE) (holst) -
Charente, S.C.E.A. L'ABBAYE DE CHENAUD

BESA ME BO REGARD alezan 2011 ÉLEVÉE DANS LA DROME -
M. JEAN VINCENT BARACAND

par SALTO DE L'ISLE (sfa) et HAVANE DU PRE (sfa)

par SIOUX DE BAUGY (sfa) et UTICA DU DON (sfa)

par HOSPODAR (sfa)

Mise à la reproduction en 2014

2015 FLASCH BO REGARD, (2 juin), m., bai - BSO +11 (0,31)
par CANTURO (DE) (holst) - Drome,
M. JEAN VINCENT BARACAND

BETTY DE BREKKA alezan 2011 ÉLEVÉE DANS LA MANCHE -
Mme MARIE-ANGE LE BOULANGER et M. PIERRE LE BOULANGER

par UGANO SITTE (BE) (sbs) et REEL HISTOIRE (sfa)

par QREDO DE PAULSTRA (sfa) et BELLE HISTOIRE II (sfa)

par STARTER (sfa)

Mise à la reproduction en 2013

2015 FURIOSO DE BREKKA, (31 mai), m., alezan - BSO +20 (0,27)
par QCLASSIC BOIS MARGOT (sfb) - Manche,
M. PIERRE LE BOULANGER,
Mme MARIE-ANGE LE BOULANGER

2016 Sans renseignement de BELLA BALOUBET (DE) (holst)

BETTY DU CHATELLIER bai 2011 ÉLEVÉE DANS LA MANCHE -
M. JEAN-LOUIS LEMASLE

par QUITE EASY (DE) (holst) et MEDEA DES MONTS (sfa)

par DIAMANT DE SEMILLY (sfa) et DAME DES MONTS (sfa)

par LAEKEN (sfa)

Mise à la reproduction en 2014

2015 FILOU DU CHATELLIER, (31 mars), m., bai f. - BSO +18 (0,21)
par ARISTIDE DE HUS - Manche, M. JEAN-LOUIS LEMASLE,
M. DAVID LEMASLE

2016 Sans renseignement de MALITO DE REVE (BE) (sfa)

BETTY DU MESNILDOT bai 2011 ÉLEVÉE DANS LA MANCHE -
M. EUGENE HERVIEU

par VERT ET ROUGE (sfa) et NANA DU MESNILDOT (sfa)

par GRENAT DE GREZ (sfa) et QUITA DU MESNILDOT (sfa)

par TANAEL (sfa)

Mise à la reproduction en 2014

2015 FLORA DU MESNILDOT, (28 avril), f., baimel - BSO +13 (0,31)
par NARTAGO (sfa) - Manche, M. EUGENE HERVIEU

2016 Sans renseignement de UN DIAMANT DES FORETS (sfa) et de
LAUTERBACH (DE) (old)

BETTY DU VALDINDROIS bai 2011

ÉLEVÉE EN INDRE-ET-LOIRE - M. ALAIN POITOU

par GERMINO D'ELLE (sfa) et TAIGA DU VAL DINDROIS (sfa)

par FUNCHAL DE SEMILLY (sfa) et CANDIE DE L'ETAPE (sfa)

par FROU FROU (aa)

Mise à la reproduction en 2014

2015 FOLIE DU VAL DINDROIS, (28 mai), f., bai - BSO +3 (0,23)
par IGIN'S (sfa) - Indre-et-Loire, M. ALAIN POITOU

2016 Sans renseignement de IGIN'S (sfa)

BEYONCE DE KERGLENN gr fon 2011

ÉLEVÉE DANS LE FINISTERE - E.A.R.L. ALAIN RICHARD

par CASSINI II (DE) (holst) et SHANA DE KERGLENN (sfa)

par DIAMANT DE SEMILLY (sfa) et JUMPY DE KREISKER (sfa)

par QUITO DE BAUSSY (sfa)

BSO +20 (0,50) - Mise à la reproduction en 2013

2015 FANGIO NIPP GEHEL'N, (8 avril), m., gr fon - BSO +19 (0,34)
par NIPPON D'ELLE (sfa) - Sarthe, Mme GAELLE GERVAIS,
M. EMMANUEL GERVAIS

2016 Sans renseignement de VAGABOND DE LA POMME (BE) (sbs)

BIA MOESHOF bai 2011 ÉLEVÉE DANS LE NORD -

M. IGNACE HINNEKENS

par C INDOCTRO (DE) (holst) et KADESHA MOESHOF (sfa)

par MAJOR DE LA COUR (sfa) et ROXANE DU ROUMOIS (sfa)

par JOLY JUMPER (sfa)

Mise à la reproduction en 2014

2015 FEDOR V H MOESHOF, (5 mai), m., bai par QUICK STAR (sfa) -
Nord, M. IGNACE HINNEKENS

BIANCA DE LA COSSALEE bai f. 2011 ÉLEVÉE EN VENDEE -
Mme CAROLE THIOLIERE

par CONTROE (DE) (holst) et MISS DU MARAIS par NONONITO (ps)
et CHERIE DU MARAIS par DJARVIS (ps)

Mise à la reproduction en 2014

2015 FALITO DE LA COSSALEE, (8 avril), m., bai cl - BSO +11 (0,26)
par MALITO DE REVE (BE) (sfa) - Vendée,
Mme CAROLE THIOLIERE

2016 Sans renseignement de ULHAN DU TEMPLE

BIANCA DE RIVERLAND rouan 2011 ÉLEVÉE EN CHARENTE -
S.C.E.A. RIVERLAND

par UNTOUCHABLE M (NL) (kwpn) et TOSCANE DE RIVERLAND (sfa)

par DIAMANT DE SEMILLY (sfa) et BUGUETTE PLATIERE (sfa)

par MUGUET DU MANOIR (sfa)

Mise à la reproduction en 2014

2015 FLEUR DES JOANINS, (8 mars), f., gris - BSO +22 (0,31)
par NORTON D'EOLE (sfa) - Haute-Savoie,
M. STEPHANE MONIER

BIANCA DU LYS

bai 2011 ÉLEVÉE DANS LE VAL-D'OISE -

Mme CLEMENCE LABORDE

par HICKSTEAD (NL) (kwpn) et DIVONA (sfa)

par OBERON DU MOULIN et OU VA T ELLE (sfa) par HADJ A (aa)

BSO +5 (0,41) - Mise à la reproduction en 2014**2015 FLIRT DU LYS**, (10 février), m., bai f.

par ARMITAGES BOY (DE) (old) - Val-d'Oise,

Mme CLEMENCE LABORDE

BIANCA MYSTERIEUSE

(dsaa) al bru 2011

ÉLEVÉE DANS L'INDRE - M. CHRISTOPHE LORRE et M. CHRISTIAN LORRE

par QUACK (*aa*) et SORAYA MYSTERIEUSE (sfa)

par DAUPHIN DE SAVINIA (sfa) et FANCYLOVE BOUCAUD (sfa)

par FURY DE LA CENSE (sfa)

Mise à la reproduction en 2014

2015 FANCY MYSTERIEUSE, (20 mars), f., bai - BSO +1 (0,29)

par LULLY ROCIO (sfa) - Indre, M. CHRISTOPHE LORRE

BICHETTE DE MAUCOURT

gris 2011

ÉLEVÉE DANS LA MEUSE - M. JEAN-ALBERT LOUIS

par LEVISTAN (DE) (han) et CANDY DE MAUCOURT (sfa)

par NIDOR PLATIERE (sfa) et LARLEM (sfa)

par URANUS DE L'ÈRE (sfa)

Mise à la reproduction en 2014

2015 FLIPPER DE MAUCOURT, (18 mai), m., gris - BSO +8 (0,26)

par PIVAROT VAN DE KAPEL (BE) (sbs) - Meuse,

M. JEAN-ALBERT LOUIS

BIG BANG VD DUVELSHOEVE (BE)

(bwp) al bru 2001

ÉLEVÉE EN BELGIQUE - BWP numéro 202279 - MME EVA VAN EECKHOUDT

par DARCO (BE) (bwp) et NOUCHKA VAN DE HELLE (BE) (bwp)

par SHEYENNE DE BAUGY (sfa) et RAGUNA Z (se)

par RAMIRO (DE) (holst)

Mise à la reproduction en 2012

2015 FEANARO D'ALK, (7 juin), m., bai

par WINDOWS VH COSTERSVELD (BE) (bwp) - Loiret,

Mme CHRISTELLE CNUUDE

2016 Sans renseignement de QUALITY TOUCH (DE) (old)

BIKINI DE HUS

gris 2011 ÉLEVÉE EN LOIRE-ATLANTIQUE -

S.A.R.L. HARAS DE HUS

par LEVISTAN (DE) (han) et SILVANA (NL) (kwpn)

par CORLAND (DE) (holst) et DONATE (kwpn) par WIDOR (kwpn)

Mise à la reproduction en 2014

2015 FELINE DE HUS, (6 mars), f., noir -

BSO +22 (0,33) BCC +12 (0,20) BDR +9 (0,23)

par KANNAN (NL) (kwpn) - Loire-Atlantique,

S.A.R.L. HARAS DE HUS

2016 Sans renseignement de BALOUBET DU ROUET (sfa)

Sans renseignement de BALOUBET DU ROUET (sfa)

Sans renseignement de KANNAN (NL) (kwpn)

Sans renseignement de KANNAN (NL) (kwpn)

BILBOA D'ARMANVILLE

bai f. 2011 ÉLEVÉE DANS LA MANCHE -

M. CLAUDE PINCHON

par KANNAN (NL) (kwpn) et DOUCHKA DU DON (sfa)

par NARCOS II (sfa) et UTICA DU DON (sfa) par HOSPODAR (sfa)

BSO +11 (0,42) - Mise à la reproduction en 2014**2015 FURIOSO D'ARMANVILLE**, (23 mai), m., bai -

BSO +19 (0,35) BCC +1 (0,22) par QUICK STAR (sfa) - Manche,

M. DOMINIQUE PINCHON

BILITIS DES LYS

bai 2011 ÉLEVÉE DANS LA MARNE -

M. PHILIPPE MECHIN

par BALOUBET DU ROUET (sfa) et QUARMEN DE TOSCANE (sfa)

par QUIDAM DE REVEL (sfa) et FANNY DU MURIER (sfa)

par LAUDANUM (ps)

ISO 117 (15) **BSO** +22 (0,51) - Mise à la reproduction en 2014**2015 FORBRILL DE CHAMPLLOUE**, (11 juin), m., alezan

par FOR PLEASURE (DE) (han) - Haute-Marne,

M. JEAN-MARIE CHARLOT

FOUQUETS DE CHAMPLLOUE, (18 mai), m., bai

par WINDOWS VH COSTERSVELD (BE) (bwp) - Haute-Marne,

M. JEAN-MARIE CHARLOT

BILITIS DU BATUT

noipan 2011 ÉLEVÉE DANS L'AVEYRON -

E.A.R.L. DU BATUT

par IOWA (NL) (kwpn) et NO COMMENT DU MORIN (sfa)

par SHOGOUN II (sfa) et ROQUETTE MONTTOISE (sfa) par URIEL (sfa)

Mise à la reproduction en 2013

2015 FARFELUE DU BATUT, (5 juin), f., bai - BSO +16 (0,32)

par QUALITY TOUCH (DE) (old) - Aveyron, E.A.R.L. DU BATUT

BILLIE DJINN GRISIEN

baipie 2011 ÉLEVÉE EN SEINE-ET-MARNE -

S.C.E.A. ELEVAGE DE GRISIEN

par VISAGE VAN DE OLMENHOEVE (BE) (bwp)

et MAHA FONTAINE (sfa) par SHOGOUN II (sfa) et ISLET STAR (sfa)

par CORSAIRE DES ISLES (sfa)

Mise à la reproduction en 2013

2015 FULL OPTION GRISIEN, (10 mai), m., baipie

par HERALD (DE) (holst) - Seine-et-Marne,

S.C.E.A. ELEVAGE DE GRISIEN

BIMBO DU CARDONNE

gris 2011 ÉLEVÉE EN HAUTE-GARONNE -

Mme LAURENCE MOLLARD

par KAFKA BRUNEMONT (sfa) et GARCONNE D'EMERY (sfa)

par VALFA DE NEUVILLE (sfa) et SAFIA DE AUCOURT (sfa)

par DIABLEUR (sfa)

Mise à la reproduction en 2014

2015 FRIMEUR DU CARDONNE, (26 mai), m., gris - BSO +14 (0,26)

par QUEBRACHO SEMILLY (sfa) - Haute-Garonne,

Mme LAURENCE MOLLARD

BINDIDON ONE

bai 2011 ÉLEVÉE DANS LE MORBIHAN -

Mme JOSETTE CARADEUC

par OLALA DE BUISSY (sfa) et TULIPE D'ARTEMIS (sfa)

par IDEAL DE LA LOGE (sfa) et FEE D'OR III (sfa)

par GALOUBET A (sfa)

Mise à la reproduction en 2014

2015 FENIX DU PIC, (20 mai), m., bai - BSO +17 (0,23)

par TYPE TOP DU MONTEIL (sfa) - Haute-Vienne,

Mme MARILYNE MONTEILLER, M. DOMINIQUE PICARD

2016 Sans renseignement de PARCO (BE) (bwp)

BIRDIE D'ARGOUGES

alezan 2011 ÉLEVÉE DANS LA MANCHE -

Mlle ANGELINE BERTOT

par MOZART DES HAYETTES (BE) (sbs)

et TOSCANE DU HEQUET (sfa) par OPIUM DE TALMA (sfa)

et ETOUPE II (sfa) par QUIDAM DE REVEL (sfa)

BSO +13 (0,49) - Mise à la reproduction en 2014**2015 FLECHE DEROQUELINE**, (20 juin), f., bai - BSO +14 (0,35)

par CANTURO (DE) (holst) - Calvados, M. PATRICK LALONDE

BISE D'IVRAIE

alezan 2011 ÉLEVÉE DANS LE CANTAL -

M. STEPHANE CHALIER

par KASHMIR VAN'T SCHUTTERSCHO (BE) (sbs) et LOA DE PETRA (aa)

par TIGRIS (aa) et LLOUBA DE PETRA (aa) par IAGO C (aa)

Mise à la reproduction en 2014

2015 FRENCH KISS D'IVRAIE, (26 mai), m., bai - BSO +19 (0,31)

par WINDOWS VH COSTERSVELD (BE) (bwp) - Cantal,

M. STEPHANE CHALIER

BLACK STAR DELA CENSE

bai f. 2011

ÉLEVÉE DANS LA MANCHE - M. MAX HAURI

par PANAMA TAME (sfa) et TAOURI DE LA CENSE (sfb)

par DIAMANT DE SEMILLY (sfa)

et ULRIEKE V D MISPELAERE (BE) (bwp) par SKIPPY II (sfa)

Mise à la reproduction en 2013

2015 FOXTROT DE LA CENSE, (6 mai), f., alezan

par VAGABOND DE LA POMME (BE) (sbs) - Manche,

M. MAX HAURI

2016 Sans renseignement de PADOCK DU PLESSIS (sfa)

BLACKMAMBA D'ENGANDOU

bai 2011

ÉLEVÉE EN HAUTE-GARONNE - S.A.R.L. ENGANDOU

par QUICK STAR (sfa) et IMPALA MAIL (sfa)

par ALLIGATOR FONTAINE (sfa) et ALMANDINE (sfa) par ALME (sfa)

Mise à la reproduction en 2013

2015 FARGO D'ENGANDOU, (10 mai), m., bai - BSO +16 (0,33)

par FERGAR MAIL (sfa) - Haute-Garonne, S.A.R.L. ENGANDOU

BLANDINE DE REDEL

bai 2011 ÉLEVÉE DANS LA MANCHE -

M. RENATO DE LORENZI

par DIAMANT DE SEMILLY (sfa) et ISIS DES MESNILS (sfa)

par NARCOS II (sfa) et UCY (sfa) par GRAND VENEUR (sfa)

ISO 109 (15) **BSO** +20 (0,51) - Mise à la reproduction en 2014**2015 FERNANDO DE REDEL**, (1 avril), m., bai - BSO +20 (0,32)

par CON AIR (DE) (holst) - Manche, M. RENATO DE LORENZI

2016 Sans renseignement de VIGO D'ARSOUILLES (BE) (bwp)

Sans renseignement de VIGO D'ARSOUILLES (BE) (bwp)

BLANKONETTE III (DE)

(old) bai 1996 ÉLEVÉE EN ALLEMAGNE -

VZOP numéro 330736396 - M. GOTTFRIED VORWERK

par LEFEVRE (holst) et BLANKONETTE (old)

par INSCHALLAH EX JOSSELIN (aa) et BLANKILE (old)

par ZEUS (US) (ps)

Mise à la reproduction en 2013

2015 FANATIC DE HUS, (10 février), f., bai - BSO +11 (0,22)

par CON AIR (DE) (holst) - Loire-Atlantique,

S.A.R.L. HARAS DE HUS

FAR WEST DE HUS, (28 mai), m., bai f. - BSO +14 (0,25)

par WINDOWS VH COSTERSVELD (BE) (bwp) -

Loire-Atlantique, S.A.R.L. HARAS DE HUS

FAVELA DE HUS, (17 mars), f., bai - BSO +9 (0,25)

par NUMERO UNO (NL) (kwpn) - Loire-Atlantique,

S.A.R.L. HARAS DE HUS

2016 Sans renseignement de THUNDER VAN DE ZUUTHOEVE (BE) (bwp)
 Sans renseignement de VIVALDI DU SEIGNEUR (BE) (sbs)
 Sans renseignement de VIVALDI DU SEIGNEUR (BE) (sbs)

BLAZIA al bru 2011 ÉLEVÉE DANS L'ORNE - M. MICHEL FRIGOT
 par JARNAC (sfa) et LASIA DE JUPEAU (sfa) par CAUCALIS (sfa)
 et TAKINE DE PAULSTRA (sfa) par KAOLIN DE LYRE (sfa)
 Mise à la reproduction en 2014

2015 **FRAIZYA MF**, (17 mai), f., bai - BSO +12 (0,30)
 par QUANTUM (DE) (holst) - Orne, M. MICHEL FRIGOT

2016 Sans renseignement de QUANTUM (DE) (holst)

BLISS DE KAPS alezan 2011 ÉLEVÉE DANS L'ORNE -
 Mme CATHERINE GERMAIN
 par EPSOM GESMERAY (sfa) et GARANCE DE MESILLE (sfa)
 par I LOVE YOU (sfa) et ODEMORE (tf) par ELPENOR (tf)
 Mise à la reproduction en 2014

2015 **FOXY LADY DE KAPS**, (30 mai), f., bai -
 BSO +12 (0,32) BDR +6 (0,20) par CONTENDRO (DE) (holst) -
 Orne, Mme CATHERINE GERMAIN

BLONDE DU GAS (sfa) alezan 1989 ÉLEVÉE DANS L'AIN -
 M. CHARLES MAURE
 par LAMA DES LANDES (sfa) et GERTRUDE (sfa) par ESTOCADO (aa)
 et GITANE (oi)

ISO 125 (95) **JSO 4** - Mise à la reproduction en 2003
 2012 **CHICAGO DE BEAUDINARD**, (20 mai), m., bai - BSO +4 (0,39)
 par ORLANDO (BE) (bwp) - Allier, M. OLIVIER MOREL

BLOODY MARY (NL) (kwpn) bai 2006 ÉLEVÉE AUX PAYS-BAS -
 KWPN numéro 601978 - M. H.J.M. KNOPS
 par NUMERO UNO (NL) (kwpn) et MACHA (NL) (kwpn)
 par CONCORDE (NL) (kwpn) et FELJA (kwpn) par TRITON (kwpn)
 ISO 129 (14) **BSO** +17 (0,53) - Mise à la reproduction en 2014

2015 **FLEUR H**, (29 juillet), f., bai -
 BSO +23 (0,38) BCC +9 (0,21) BDR +4 (0,23)
 par DIAMANT DE SEMILLY (sfa) - Moselle,
 S.A.S. GURU INVEST SAS, S.A.R.L. RENE LOPEZ

2016 Sans renseignement de ARKO (DE) (old)
 Sans renseignement de ARKO (DE) (old)
 Sans renseignement de DIAMANT DE SEMILLY (sfa)

BLOOM DES MEULIERES noir 2011
 ÉLEVÉE DANS LES YVELINES - M. WILLIAM GEVRESSE et
 Mme SOLEN GEVRESSE

par DIAMANT DE SEMILLY (sfa) et TIAMO DE LALINIÈRE (sfa)
 par NABAB DE REVE (BE) (sbs) et MELODIE D'EOLE (sfa)
 par CARTHAGO (DE) (holst)
 Mise à la reproduction en 2014

2015 **FARFELU DES MEULIERES**, (9 mai), m., bai -
 BSO +26 (0,34) BCC +2 (0,21) par QUICK STAR (sfa) - Yvelines,
 M. WILLIAM GEVRESSE, Mme SOLEN GEVRESSE

2016 Sans renseignement de SINGULAR LS LA SILLA (MX) (oes)

BLUE MOUN bai 2011 ÉLEVÉE DANS LE MAINE-ET-LOIRE -
 Mme BARBARA CONIN
 par LANDO (DK) (dwb) et ISMENE DU TEMPLE (sfa)
 par CABDULA DU TILLARD (sfa) et AMETHYSTE IV (sfa)
 par QUAT'SOUS (sfa)

Mise à la reproduction en 2014
 2015 **FUNKY MOUN**, (9 avril), f., bai par HERALD (DE) (holst) -
 Maine-et-Loire, Mme BARBARA CONIN

BLUES DE LOULIER noipan 2011 ÉLEVÉE EN CORREZE -
 Mme INGRID BALANDRAUD
 par YARLANDS SUMMER SONG (GB) (fsf) et CLEO II (sfa)
 par SIBEAU DU BOURG (sfa) et MALIKA III (sfa) par XAARNIZ (ps)
 Mise à la reproduction en 2014

2015 **FOXTROT DU PEYROUX**, (11 mai), m., noipan - BSO +7 (0,23)
 par ADZARO DE L'ABBAYE - Corrèze,
 Mme INGRID BALANDRAUD, M. STEPHANE PERENNES

BOETIE TAME bai 2011 ÉLEVÉE DANS LA MANCHE -
 S.C.E.A. BROHIER DENIS
 par PANAMA TAME (sfa) et DICTEE (sfa) par GALOUBET A (sfa)
 et TAMERVILLE (sfa) par KAYACK (sfa)

ISO 101 (15) **BSO** +16 (0,51) - Mise à la reproduction en 2014
 2015 **FRIVOLE TAME**, (28 mai), f., bai - BSO +18 (0,26)
 par QUADRIO TAME (sfa) - Manche, M. S.N.C. BROHIER

BOGOTA NANTUEL bai 2011 ÉLEVÉE DANS LE CHER -
 Mme MARIE-LAURE DEUQUET
 par DOLLAR DELA PIERRE (sfa) et UCARNUTE (DE) (han)
 par CARNUTE (sfa) et GRANINI (han) par GRANNUS (han)
 Mise à la reproduction en 2014

2015 **FARRA NANTUEL**, (23 mai), f., alezan
 par QUANTUM (DE) (holst) - Cher,
 Mme MARIE-LAURE DEUQUET

2016 Sans renseignement de PRESIDENT (NL) (kwpn)

BOGOTA SONG alezan 2011 ÉLEVÉE DANS LE CALVADOS -
 M. VINCENT HAMEL

par EPSOM GESMERAY (sfa) et LEA DE PERRON (sfa)
 par LE TOT DE SEMILLY (sfa) et LITTLE MIST (sfa)
 par ESPOIR EN TOI (sfa)
 Mise à la reproduction en 2014

2015 **FLORIDA SONG**, (5 mai), f., alezan - BSO +13 (0,23)
 par VIRUS DES CABANES - Orne, M. VINCENT HAMEL

BOHEME DES TOURS (sfa) bai 1989 ÉLEVÉE EN VENDEE -
 M. ANDRE BORDAGE
 par DOUBLE ESPOIR (sfa) et HERITIÈRE B (sfa) par CURIOSO (sfa)
 et KEEPSAKE par CANONNIER (ps)

ISO 121 (94) **JSO 4** - Mise à la reproduction en 2003
 2012 **CRISTALE DE COMBAS**, (19 avril), f., bai -
 BSO +3 (0,39) BDR +2 (0,22) par CONTROE (DE) (holst) -
 Maine-et-Loire, M. JEAN-PIERRE AUBERT

BOHEME DU GENELEY bai cl 2011 ÉLEVÉE EN HAUTE-SAONE -
 M. JEAN-CLAUDE RICHARD
 par APACHE D'ADRIERS (sfa) et TCHIKITA DU GENELEY (sfa)
 par FAKIR DE KREISKER (sfa) et GRANDE DUCHESSE IV (sfa)
 par UPSALIN IV (sfa)

Mise à la reproduction en 2014
 2015 **FISTON DU GENELEY**, (4 mars), m., bai -
 BSO +20 (0,35) BCC +7 (0,23)
 par DIAMANT DE SEMILLY (sfa) - Haute-Saône,
 M. JEAN-CLAUDE RICHARD

BOHEME LANDE bai 2011 ÉLEVÉE DANS LA MANCHE -
 M. VINCENT RENAULT
 par RISSOA D'AG (sfb) et MISS DE LA LANDE (sfa)
 par NIDOR PLATIERE (sfa) et CROKET DE LA LANDE (sfa)
 par STARTER (sfa)

Mise à la reproduction en 2014
 2015 **FLORALIE LANDE**, (29 mai), f., bai - BSO +17 (0,26)
 par POPSTAR LOZONNAIS (sfa) - Manche,
 M. VINCENT RENAULT

2016 Sans renseignement de OGRION DES CHAMPS (sfa)

BOMBAY DES FORETS bai 2011 ÉLEVÉE DANS LA MANCHE -
 M. FABRICE PARIS et M. GUY PARIS
 par QUINTUS D'09 (BE) (bwp) et SONATE DES FORETS (sfa)
 par DOLLAR DELA PIERRE (sfa) et LICORNE DES FORETS (sfa)
 par VOLTAIRE (DE) (han)

ISO 111 (15) **BSO** +14 (0,47) - Mise à la reproduction en 2014
 2015 **FAIR LADY LIBERTE**, (10 juin), f., bai - BSO +15 (0,34)
 par AIR JORDAN (DE) (old) - Vosges,
 S.C.E.A. HARAS DE LA PLANCHARDERIE

FLY GIRL DES FORETS, (12 juillet), f., bai - BSO +15 (0,34)
 par AIR JORDAN (DE) (old) - Manche, M. FABRICE PARIS

2016 Sans renseignement de WINDOWS VH COSTERSVELD (BE)
 (bwp)

BOMBINA FONTAINE bai 2011 ÉLEVÉE DANS LE CALVADOS -
 Mme SOPHIE PELISSIER COUTUREAU
 par DIAMANT DE SEMILLY (sfa) et GRENOUIL FONTAINE (sfa)
 par NIGHTKO et MOUSSE (sfa) par ERIOSO (sfa)

BSO +15 (0,41) - Mise à la reproduction en 2014
 2015 **FRIMOUSSE ROSE**, (23 mai), f., rouan - BSO +17 (0,32)
 par ULTIMO VAN TER MOUDE (BE) (bwp) - Calvados,
 Mme SOPHIE PELISSIER COUTUREAU

2016 Sans renseignement de KANNAN (NL) (kwpn)

BONNIE DES HAYETTES (BE) (sbs) bai 2007
 ÉLEVÉE EN BELGIQUE - SBS numéro 42968 - M. YVES LAUWERS
 par NABAB DE REVE (BE) (sbs) et CALBONNY (NL) (kwpn)
 par NIMMERDOR (NL) (kwpn) et ALBONNIE (DE) (han)
 par ALME (sfa)

BSO +14 (0,40) - Mise à la reproduction en 2010
 2015 **FLOWER DE RIVERLAND**, (5 mars), f., bai - BSO +15 (0,32)
 par JADIS DE TOSCANE (sfa) - Charente, S.C.E.A. RIVERLAND

2016 Sans renseignement de BRESIL DE RIVERLAND

BONNIE DU PARK bai 2011 ÉLEVÉE DANS LE MORBIHAN -
 Mme CORINNE ACCARY
 par KANNAN (NL) (kwpn) et POESIE DU PARK (sfa)
 par QUIDAM DE REVEL (sfa) et QUININE DE LIVOYE (sfa)
 par UKASE (sfa)

Mise à la reproduction en 2014

2015 FUNNY STAR DU PARK, (8 mai), m., bai - BSO +19 (0,34) BCC +11 (0,25) BDR +3 (0,27) par L'ARC DE TRIOMPHE (DE) (old) - Morbihan, Mme CORINNE ACCARY

BONNIE DU VAL NOUVEAU

alezan 2011
ÉLEVÉE DANS L'INDRE - M. VINCENT VAUBRUN
par ORIENT D'ELLE (sfa) et PENELOPE DU POUY (tf)
par ABERCROMBIE (tf) et IMPERIALE ALTESSE (tf)
par COROT (US) (tf)

Mise à la reproduction en 2014

2015 FANTASYA, (25 avril), f., al bru - BSO +13 (0,30) par OGRION DES CHAMPS (sfa) - Indre, Mme SYLVIE VAUBRUN

BOOGUIE NIGHT

bai 2011 ÉLEVÉE DANS LA MANCHE - M. RICHARD BREUL et M. CHRISTOPHE MONTRE
par BALOUBET DU ROUET (sfa) et URANE DE TALMA (sfb)
par ARGENTINUS (DE) (han) et PERLE DE TALMA (sfb)
par LANDOR S (DE) (old)

ISO 102 (15) BSO +21 (0,50) - Mise à la reproduction en 2013

2014 EASY, (30 mai), f., alezan - BSO +16 (0,29) par SIWING DE TRIAVAL (sfa) - Manche, M. RICHARD BREUL
2016 Sans renseignement de PRESIDENT (NL) (kwpn)
Sans renseignement de PRESIDENT (NL) (kwpn)
Sans renseignement de CICERO Z (BE) (z)

BOPPY (NL)

bai 2006 ÉLEVÉE AUX PAYS-BAS - KWPN numéro 30604510 - STAL VELDHUIS VOF
par HEARTBREAKER (NL) (kwpn) et POPPY (kwpn)
par LUX Z (DE) (han) et SORENA (kwpn) par LADYKILLER (GB) (ps)
Mise à la reproduction en 2012

2015 FERIA DE LA PERRIERE, (4 mars), f., bai f. - BSO +22 (0,33) par MYLORD CARTHAGO (sfa) - Paris, M. CHRISTOPHE DOE DE MAINDREVILLE

2016 Sans renseignement de CANCELLARA FROM SECOND LI (BE)

BORA BORA DE COURCEL

alezan 2011 ÉLEVÉE DANS L'AUBE - Mme MARIANNE SABATIER
par DIAMANT DE SEMILLY (sfa) et KOLEA DU CHATEAU (sfa)
par ALLEGRETO (sfa) et SOPHIE DU CHATEAU (sfa)
par GALOUBET A (sfa)

BSO +24 (0,42) - Mise à la reproduction en 2014

2015 FAHAD DE VIE, (27 avril), m., alezan - BSO +27 (0,28) par OLD CHAP TAME (sfa) - Manche, M. JEAN-CHRISTOPHE BESSON

FAKHIRAH DE VIE, (5 août), f., alezan - BSO +25 (0,35) BCC +19 (0,24) BDR +4 (0,27) par KANNAN (NL) (kwpn) - Manche, M. JEAN-CHRISTOPHE BESSON

FLAMING HEART DE VIE, (11 août), f., bai - BSO +25 (0,35) BCC +19 (0,24) BDR +4 (0,27) par KANNAN (NL) (kwpn) - Manche, M. JEAN-CHRISTOPHE BESSON

2016 Sans renseignement de KANNAN (NL) (kwpn)
Sans renseignement de KANNAN (NL) (kwpn)
Sans renseignement de KANNAN (NL) (kwpn)

BORA TAME

al crl 2011 ÉLEVÉE DANS LA MANCHE - S.C.E.A. BROHIER DENIS
par PANAMA TAME (sfa) et OTTAWA TAME (sfa)
par RICHEBOURG (BE) (bwp) et DICTEE (sfa) par GALOUBET A (sfa)

BSO +15 (0,50) - Mise à la reproduction en 2014

2015 FARAH TAME, (28 mai), f., bai - BSO +18 (0,26) par QUADRIO TAME (sfa) - Manche, M. S.N.C. BROHIER

BOREALE D'ALBIZIA

bai 2011 ÉLEVÉE DANS L'OISE - M. PHILIPPE BERNARD FAGOT
par UNTOUCHABLE M (NL) (kwpn) et SINFONIE D'ALBIZIA (sfa)
par JAGUAR MAIL (sfa) et DORINNE (sfa) par POT D'OR (ps)
Mise à la reproduction en 2014

2015 FLOREALE D'ALBIZIA, (20 mai), f., bai par QUANTUM (DE) (holst) - Oise, M. PHILIPPE BERNARD FAGOT

BOREALIS DE FEINN

bai 2011 ÉLEVÉE DANS LE CALVADOS - Mme BLANDINE PRONOST
par LANDO (DK) (dwb) et CHOUANE PIRONNIERE (sfa)
par DOUBLE ESPOIR (sfa) et OPERA IV (sfa) par VIDOC (aa)
Mise à la reproduction en 2014

2015 FIRST LOVE DE FEINN, (10 août), m., bai - BSO +12 (0,33) par CANTURO (DE) (holst) - Calvados, Mme BLANDINE PRONOST

BORGHESE TAME

al crl 2011 ÉLEVÉE DANS LA MANCHE - S.C.E.A. BROHIER DENIS
par PANAMA TAME (sfa) et FINE BOUCHE (sfa)
par LIEU DE RAMPAN (sfa) et TAMERVILLE (sfa) par KAYACK (sfa)

Mise à la reproduction en 2014

2015 FARNESE TAME, (2 mai), m., alezan - BSO +17 (0,23) par QUADRIO TAME (sfa) - Manche, S.C.E.A. BROHIER DENIS
2016 Sans renseignement de QUADRIO TAME (sfa)

BOSSANOVA MAIL

bai 2011 ÉLEVÉE DANS L'ORNE - M. BERNARD PIERRE LE COURTOIS
par CON AIR (DE) (holst) et NORMA MAIL (sfa) par NARCOS II (sfa) et ELVIRA MAIL (sfa) par LAUDANUM (ps)
Mise à la reproduction en 2014

2015 FABERGE D'AUSTRAL, (24 avril), m., alezan - BSO +16 (0,31) par NARTAGO (sfa) - Manche, S.C.E.A. HARAS D'AUSTRAL
2016 Sans renseignement de BELLA BALOUBET (DE) (holst)

BOTSWANA GARETTE

bai 2011 ÉLEVÉE DANS LA MANCHE - M. PIERRE COUILLOU
par ROYAL FEU (sfa) et JUGOLINE ROUGE (sfa) par OLISCO (sfa) et UTOPIE ROUGE II (sfa) par KISSOVO (sfa)

Mise à la reproduction en 2014

2015 FABULATION GARETTE, (28 mai), f., bai - BSO +8 (0,34) par IDEAL DE LA LOGE (sfa) - Manche, M. PIERRE COUILLOU

BOUM D'AMOUR

bai 2011 ÉLEVÉE DANS LE NORD - M. RAOUL DESCHILDRE
par CANADIAN RIVER (DE) (holst) et UNION DE CH'TI (sfb)
par L'ARC DE TRIOMPHE (DE) (old) et RAFALE DE BEUVRY (sfb)
par RAMSES DE BEUVRY (sfa)
Mise à la reproduction en 2013

2015 FINI L'AMOUR, (10 mars), m., noipan - BSO +15 (0,33) BCC +4 (0,21) BDR +3 (0,23) par L'ARC DE TRIOMPHE (DE) (old) - Nord, M. RAOUL DESCHILDRE

BOUTON D'OR DELALANDE

bai f. 2011 ÉLEVÉE EN VENDEE - E.A.R.L. GUERIN et Mme MARIE-CLAUDE GUERIN
par OUTSIDER (BE) (bwp) et PERLE DE LA LANDE (sfa)
par PAMPHILE (sfa) et HINDI DE SCEVOL (sfa)
par URBAIN DU MONNAI (sfa)
Mise à la reproduction en 2014

2015 FALCO DE LA LANDE, (2 juillet), m., gris - BSO +10 (0,22) par UPSILON (aa) - Vendée, E.A.R.L. GUERIN

BRANKA (DE)

(holst) gris 1998 ÉLEVÉE EN ALLEMAGNE - HV numéro 217091298 - MME HELGA ROLFS
par BALDINI (holst) et V.2 (holst) par LEONID (holst) et V.2 (holst)
par WAHNFRIED (DE) (holst)

ISO 129 (07) BSO +6 (0,46) - Mise à la reproduction en 2008

2015 FAMOSA DU BRIOT, (15 juin), f., bai f. - BSO +8 (0,30) par EN AVANT DU ROUET (sfa) - Creuse, Mme PATRICIA BARDON PLANCHAT, M. PATRICE PLANCHAT

BRASILIA PALORDET

bai 2011 ÉLEVÉE DANS L'AIN - E.A.R.L. ECURIES DU PALORDET
par CALVARO (DE) (holst) et MADEIRA THEILLET (sfa)
par QUAT'SOUS (sfa) et DAME DU THEILLET (sfa) par JALISCO B (sfa)
Mise à la reproduction en 2014

2015 FARO PALORDET, (5 juin), m., alezan - BSO +17 (0,34) par FOR PLEASURE (DE) (han) - Ain, M. FABRICE LAGUIDE, Mme MARIE GABERT

BRATISLAVA

(sfa) bai 1989 ÉLEVÉE DANS LA MANCHE - M. JEAN-PIERRE LOUIS COUETIL
par MUGUET DU MANOIR (sfa) et REVANGIKA (sfa)
par NIGHT AND DAY (ps) et COPPELIA (sfa) par IBRAHIM
ISO 104 (93) - Mise à la reproduction en 1994
1995 HAUTESSE DES ARVALI (sfa), f. - ISO 123 (99) JSO 4 BSO +14 (0,64) par PAPILLON ROUGE (sfa)
1997 JOYAU DEGLI ARVALI (sfa), m. - ISO 139 (03) JSO 6 BSO +11 (0,58) BCC +1 (0,26) par PAPILLON ROUGE (sfa)
2002 OURAGAN DES ARVALI (sfa), h. - ISO 125 (11) BSO +10 (0,61) par LE TOT DE SEMILLY (sfa)
2013 DOUCHKA DE BANCE, (22 juillet), f., bai - BSO +7 (0,32) par OKAVANGO SEMILLY (sfa) - Seine-Maritime, M. ALAIN PETIT

BRAUN GIRL VH LINDEHOF (BE)

(bwp) bai 2001 ÉLEVÉE EN BELGIQUE - BWP numéro 202179 - M. MARTINUS PAESEN
par DARCO (BE) (bwp) et MONIEKSTAR (bwp)
par LYS DE DARMEN (sfa) et SANDRA D'76 (bwp)
par PRINTANIER (sfa)
ISO 127 (08) JSO 6 BSO +14 (0,61) - Mise à la reproduction en 2003
2004 QRACK DE PLEVILLE (cs), m. - BSO +16 (0,41) par L'ARC DE TRIOMPHE (DE) (old) - Etalon

- 2006 A SEXY BACK PLEVILLE Z (BE) (z), m. - ISO 122 (11) JSO 4 BSO +17 (0,59) ICC 105 (12) par AIR JORDAN (DE) (old) - Etalon SHOW TIME DE PLEVILLE (sfb), h. - ISO 121 (13) BSO +15 (0,57) par NEO D'AUNOU (sfa)
- 2015 **FALCON VAL HENRY**, (10 mai), m., gris par PRESIDENT (NL) (kwpn) - Calvados, S.C.E.A. HARAS DU VAL HENRY, Mme HELENE AMAR
- 2016 Sans renseignement de L'ARC DE TRIOMPHE (DE) (old)

BRAVILLIS alezan 2011 ÉLEVÉE DANS LA MANCHE - S.C.E.A. B.R.L. BORELIA

- par DIAMANT DE SEMILLY (sfa) et RAVILLIS DES ISLES (sfa) par DOLLAR DELA PIERRE (sfa) et CORALLIS DES ISLES (sfa) par DOUBLE ESPOIR (sfa)
- BSO +20 (0,40) - Mise à la reproduction en 2014
- 2015 **FABIS**, (3 avril), f., bai f. - BSO +21 (0,32) BDR +7 (0,23) par CONTENDRO (DE) (holst) - Manche, S.C.E.A. B.R.L. BORELIA

BREAKDANSE gris 2011 ÉLEVÉE DANS LE CALVADOS - Mme HENRIETTE EVAIN

- par UNTOUCHABLE M (NL) (kwpn) et REVE DE FEE (sfa) par HEARTBREAKER (NL) (kwpn) et KALIXIA (sfa) par CABDULA DU TILLARD (sfa)
- Mise à la reproduction en 2014
- 2015 **FOLLOW UP**, (19 mai), f., gris - BSO +22 (0,23) par UP TO YOU (sfa) - Calvados, Mme HENRIETTE EVAIN
- 2016 Sans renseignement de KRAQUE BOOM (sfa)

BREEZER (NL) (kwpn) baipie 2006 ÉLEVÉE AUX PAYS-BAS - KWPN numéro 612740 - M. J. WIERSMA

- par EVERIJ A (NL) (nrps) et KARIN (kwpn) par SAMBER (kwpn) et BUTTERFLY (kwpn) par EXKURS (DE) (ps)
- Mise à la reproduction en 2011
- 2015 **FARAQUAO L'EVIDENCE**, (1 avril), m., baipie - BSO +8 (0,20) par QUEBRACHO SEMILLY (sfa) - Haute-Savoie, Mme JENNIFER VALLENTIEN

BREHAT D'HUBLAIS bai f. 2011 ÉLEVÉE EN ILLE-ET-VILAINE - M. SIMON LE VOT

- par DOLLAR DELA PIERRE (sfa) et NOT'COPIE DU RIO (sfa) par CUMANO (DE) (holst) et TENDRESSE DU RIO (sfa) par NIDOR PLATIERE (sfa)
- Mise à la reproduction en 2014
- 2015 **FANGIO D'HUBLAIS**, (30 juillet), m., bai - BSO +19 (0,32) BDR +6 (0,22) par CONTENDRO (DE) (holst) - Ille-et-Vilaine, M. SIMON LE VOT

BRIELLA DE BESSADE bai 2011

- ÉLEVÉE DANS LE TARN-ET-GARONNE - M. ALAIN DUCOURET
- par WINNINGMOOD VD ARENBERG (BE) (bwp) et GABRIELLA (sfa) par JALIENNY (aa) et UNE DES VORGETS (sfa) par MAESTRO DU MANOIR (sfa)
- Mise à la reproduction en 2014
- 2015 **FIERTE DE BESSADE**, (21 mai), f., bai - BSO +18 (0,25) par PHEBUS DU GRASSET (sfa) - Tarn-et-Garonne, Mme ANTOINETTE DUCOURET

BRINDILLE DE FEY gris 2011 ÉLEVÉE DANS LA MOSELLE - S.C.E.A. LES ECURIES DE FEY

- par FUSAIN DU DEFEY (aa) et CHLOE III (cs) par ROALTY (aa) et ORCHIDEE V (pfs) par ICARUS D'OURSIERES (co)
- Mise à la reproduction en 2014
- 2015 **FILAGO DE FEY**, (29 mai), m., louvet - BSO +6 (0,24) par TINO DE NOUVOLIEU (aacr) - Moselle, S.C.E.A. LES ECURIES DE FEY

BRISE D'AUZAY bai 2011 ÉLEVÉE EN VENDEE - M. JACKY BACHELLEREAU

- par VALME BARBES (sfa) et FLAMME D'AUZAY (sfa) par PAMPHILE (sfa) et LA COUR D'AUZAY (sfa) par DOUBLE ESPOIR (sfa)
- Mise à la reproduction en 2014
- 2015 **FAIR PLAY COUPARIE**, (3 avril), m., alezan - BSO +4 (0,33) par FIDELIO DU THOT (sfa) - Sarthe, M. HERVE DUGUE, Mme SOPHIE DUGUE

BRISE DE MER (sfa) noipan 1989 ÉLEVÉE DANS LA MANCHE - M. CHRISTIAN HERRAULT

- par ELF III (sfa) et ONDINE DU MESNIL II (sfa) par LE PONTET (ps) et GUETNA DU MESNIL (sfa) par NIGHT AND DAY (ps)
- ISO 148 (01) JSO 6 BSO +9 (0,66) - Mise à la reproduction en 2003
- 2004 QUATRE EPICES FLEURIE (sfa), f. - ISO 126 (09) JSO 5 BSO +9 (0,59) par JEFF D'OR (sfa)
- 2008 UNFERNAL MONCEAU (sfa), m. - ISO 146 (14) JSO 6 BSO +23 (0,58) par NORTON D'EOLE (sfa)

- 2014 **EGO DE FERVAC**, (6 avril), m., bai cl - BSO +18 (0,41) BCC +13 (0,24) BDR +3 (0,27) par KANNAN (NL) (kwpn) - Aisne, M. PHILIPPE LATARGET

BRISE DE VAINS bai 2011 ÉLEVÉE DANS LA MANCHE - S.C.E.A. HARAS DU FOUGERAY

- par KANNAN (NL) (kwpn) et TEMPETE DE VAINS (sfa) par ALLEGRETO (sfa) et HOULE DE BALME (sfa) par NARCOS II (sfa) Mise à la reproduction en 2014
- 2015 **FOUDRE DE VAINS**, (28 mai), f., bai - BSO +21 (0,32) BDR +9 (0,23) par CONTENDRO (DE) (holst) - Manche, M. CHRISTIAN BIHL
- 2016 Sans renseignement de TOPINAMBOUR (NL) (kwpn)

BRISE DU MARAIS bai 2011 ÉLEVÉE DANS LA MANCHE - M. JULIEN MESNIL et M. HERVE MESNIL

- par KASHMIR VAN'T SCHUTTERSCHO (BE) (sbs) et PERLE DU MARAIS (sfa) par DIAMANT DE SEMILLY (sfa) et HIRONDEL DU MARAIS (sfa) par PAPILLON ROUGE (sfa)
- BSO +27 (0,41) - Mise à la reproduction en 2014
- 2015 **FUTE DU MARAIS**, (23 juin), m., bai - BSO +22 (0,34) par JARNAC (sfa) - Manche, S.C.E.A. DU MARAIS
- 2016 Sans renseignement de ARMITAGES BOY (DE) (old) Sans renseignement de ARMITAGES BOY (DE) (old) Sans renseignement de KANNAN (NL) (kwpn)

BRISE DU PERRON bai 2011 ÉLEVÉE EN HAUTE-SAONE - M. PIERRE HENRIOT

- par JOYAU DE BLOYE (sfa) et HELICE DE CAUQUIGNY (sfa) par KING'S ROAD (ps) et BRISE DE ROCHEFORT (sfa) par PAPYRUS DE CHIVRE (sfa)
- Mise à la reproduction en 2013
- 2015 **FAIRPLAY DU PERRON**, (26 mai), m., bai - BSO +14 (0,24) par UP TO YOU (sfa) - Haute-Saône, M. PIERRE HENRIOT

BRITNEY KERVEC alezan 2011 ÉLEVÉE DANS LE FINISTERE - S.C.E.A. ELEVAGE DE KREISKER

- par BALOUBET DU ROUET (sfa) et SHIREL DE KREISKER (sfa) par DIAMANT DE SEMILLY (sfa) et BETTY DE KREISKER (sfa) par MUGUET DU MANOIR (sfa)
- Mise à la reproduction en 2014
- 2015 **FIRST CLASS KERVEC**, (1 mai), f., bai par L'ARC DE TRIOMPHE (DE) (old) - Côtes-d'Armor, M. ROGER HUON

BRITTA DE ROULARD (BE) (bwp) bai 2001 ÉLEVÉE EN BELGIQUE - BWP numéro 199065 - M. JACQUES DESCHILDE

- par EXPLOIT DE ROULARD (sfa) et HOOLIGANE (sfa) par RENATO II (sfa) et SYMPHONY MOUSSIERS (sfa) par GALOUBET A (sfa)
- Mise à la reproduction en 2004
- 2015 **FLAMME DE WYL**, (3 mai), f., alezan - BSO +13 (0,23) par URANO DE CARTIGNY (sfa) - Calvados, M. WILFRID TOUCHET

BROOKLYNE (sfa) bai f. 1989 ÉLEVÉE DANS LE PUY-DE-DOME - M. EMILE RIBOULET

- par NEMROD DE BAUSSY (sfa) et PSYCHE DE RODDE (sfa) par DIAMANT P (tf) et KIRIEL (tf) par VALMIKEEL R (tf)
- ISO 155 (97) JSO 6 BSO +3 (0,68) - Mise à la reproduction en 1994
- 2001 NAJA DE LA CARTE (sfa), f. - ISO 129 (11) BSO +11 (0,61) par TROUPIER (sfa)
- 2005 RAPSDIE DE LA CARTE (sfa), f. - ISO 137 (11) JSO 6 BSO +14 (0,61) par EYKEN DES FONTENIS (sfa)
- 2009 **VEGAS DE LA CARTE**, (10 juin), h., bai - BSO +3 (0,48) par IDEM DE B'NEVILLE (sfa) - Puy-de-Dôme, S.A.R.L. ELEVAGE DE LA CARTE
- 2010 **APPLE DE LA CARTE**, (15 mai), f., gris - BSO +15 (0,52) par MYLORD CARTHAGO (sfa) - Vienne, S.A.R.L. GIRAUD ERIC

BRUME BLANCHE bai 2011 ÉLEVÉE DANS L'AIN - G.A.E.C. GRANGE-BLANCHE

- par LANDO (DK) (dwb) et IMAGE BLANCHE (sfa) par NOTION II (sfa) et ORTIE IV (sfa) par DO DO (ps)
- Mise à la reproduction en 2014
- 2015 **FAUCON BLANC**, (17 avril), m., alezan - BSO +2 (0,24) par KIGALI (NL) (kwpn) - Ain, G.A.E.C. GRANGE-BLANCHE

BRUME DE CHIVALLET bai 2011 ÉLEVÉE DANS L'ISERE - M. BENOIT SCRIVE, M. GONZAGUE SCRIVE, M. GAETAN SCRIVE et Dr. Vét. THIBAUT SCRIVE

- par UTRILLO VD HEFFINCK (BE) (bwp) et MELISSA MAUGARDI (sfa) par ELAN DE LA COUR (sfa) et ULAD DE SIMPER (sfa) par NOTRE NORWAY (sfa)
- Mise à la reproduction en 2014

2015 FENOMEN DE CHIVALLET, (15 mai), m., bai - BSO +13 (0,33)
par CANTURO (DE) (holst) - Calvados, M. BENOIT SCRIVE,
M. GONZAGUE SCRIVE, M. GAETAN SCRIVE,
Dr. Vét. THIBAUT SCRIVE

BRUME DE LA CATINIERE alezan 2011 ÉLEVÉE DANS L'AISNE -
M. GUILLAUME LEMAHIEU

par SPIRIT OF SEMILLY (sfa) et HAUTESSE LANDAISE (sfa)
par QREDO DE PAULSTRA (sfa) et ALCADE DE LA CAVEE (sfa)
par GRAND VENEUR (sfa)
Mise à la reproduction en 2014

2015 FIDEME DELA CATINIERE, (3 avril), f., alezan - BSO +7 (0,31)
par IDEM DE B'NEVILLE (sfa) - Aisne,
M. GUILLAUME LEMAHIEU

2016 Sans renseignement de IDEM DE B'NEVILLE (sfa)

BRUME DES CHARMES (sfa) alezan 1989 ÉLEVÉE EN COTE-D'OR -
M. FREDERIC GALEAZZI

par BOOKMAN (IE) (ps) et OLYMPE DU BEC (sfa)
par EMIR DU MESNIL (sfa) et VENERIE C (sfa) par FLORIZEL (*aa*)
Mise à la reproduction en 1999

2014 EKLA D'IRIS ROYAL, (13 mai), m., alezan
par GOLDFEVER (DE) (han) - Jura, M. AMAURY DE BROISSIA

BRUME DU REVERSEY bai 2011 ÉLEVÉE EN SAONE-ET-LOIRE -
M. DIDIER BOUJON

par LANDO (DK) (dwb) et GLORIA DES ISLES (sfa)
par QUAT'SOUS (sfa) et ASPASIE DES ISLES (sfa)
par JOYAU D'OR A (sfa)

Mise à la reproduction en 2014

2015 FARWEST DU REVERSEY, (30 avril), m., bai -
BSO +17 (0,34) BCC +11 (0,23) BDR +3 (0,25)
par KANNAN (NL) (kwpn) - Saône-et-Loire, M. DIDIER BOUJON

2016 Sans renseignement de HURLEVENT DE BREKA (sfa)

BRUME D'UHART (aa) bai 2011

ÉLEVÉE DANS LES PYRENEES-ATLANTIQUES - M. MICHEL LEON

par SCANDALE D'IVRAIE (aa) et QUELVIE D'UHART (aa)
par FUSAIN DU DEFEY (aa) et LASCONE (aa)
par SARDANA PIERRE (aa)

Mise à la reproduction en 2014

2015 FAVIE D'UHART, (5 mai), f., bai - BSO +7 (0,31)
par MIAMI DE SEMILLY (sfa) - Pyrénées-Atlantiques,
M. MICHEL LEON

BRUNELLA D'ARIEL alzmel 2011 ÉLEVÉE DANS LA MANCHE -
M. DANIEL FRANCOIS

par PADOCK DU PLESSIS (sfa) et ERICA D'ARIEL (sfa)
par LAUDANUM (ps) et ESCHOLIERE (sfa) par NANKIN (sfa)

BSO +11 (0,41) - Mise à la reproduction en 2013

2015 FESTUCA D'ARIEL, (7 juin), f., alezan - BSO +13 (0,31)
par QUANTUM (DE) (holst) - Manche, M. DANIEL FRANCOIS

2016 Sans renseignement de TORNESCH (NL) (kwpn)

BUGUETTE DE RIVERLAND bai 2011 ÉLEVÉE EN CHARENTE -
S.C.E.A. RIVERLAND

par QUATRO DE RIVERLAND (sfa) et BUGUETTE PLATIERE (sfa)
par MUGUET DU MANOIR (sfa) et SOPHIA PLATIERE (sfa)
par GRAND VENEUR (sfa)

Mise à la reproduction en 2014

2015 FABULEUX DE RIVERLAND, (14 mai), m., noipan -
BSO +18 (0,27) par QLASSIC BOIS MARGOT (sfb) - Charente,
S.C.E.A. RIVERLAND

2016 Sans renseignement de QUAMIKASE DES FORETS (sfa)

BULLE DES FLAGUES gris 2011 - M. FREDERIC LAVOINNE

par UGANO SITTE (BE) (sbs) et ULTIMATE DES FLAGUES (sfb)
par L'ARC DE TRIOMPHE (DE) (old) et GAMBAS DE BRAIZE (sfa)
par VESONTIO DU MESNIL (sfa)

ISO 109 (15) **BSO** +14 (0,48) - Mise à la reproduction en 2014

2015 FOLIE DES FLAGUES, (13 mars), f., bai - BSO +17 (0,27)
par TODT UN PRINCE (sfa) - Calvados,
M. FREDERIC LAVOINNE

2016 Sans renseignement de NARTAGO (sfa) et de VAGABOND DE
LA POMME (BE) (sbs)

BULLE LULU D'AUBIGNY alezan 2011 ÉLEVÉE DANS LA LOIRE -
Dr. Vét. PIERRE VALETTE

par MESSIRE ARDENT (sfa) et ONOLULU D'AUBIGNY (sfa)
par KANNAN (NL) (kwpn) et IPERLULU D'AUBIGNY (sfa)
par CABRI D'ELLE (sfa)

Mise à la reproduction en 2014

2015 FURIO LULU D'AUBIGNY, (22 juin), m., bai - BSO +18 (0,32)
par NUMERO UNO (NL) (kwpn) - Loire,
Dr. Vét. PIERRE VALETTE

BURAQ D'OUILLY bai 2011 ÉLEVÉE DANS LE CALVADOS -

Dr. Vét. ALEXANDRA LEBON et M. FRANCOIS XAVIER LEBON

par LANDO (DK) (dwb) et JUBILEE D'OUILLY (sfa)
par PALESTRO II (sfa) et GARDENIA (DE) (han) par GRAPHIT (han)

BSO +18 (0,40) - Mise à la reproduction en 2014

2015 FAIZ D'OUILLY, (8 mai), m., bai -
BSO +22 (0,35) BCC +12 (0,22) BDR +3 (0,25)

par KANNAN (NL) (kwpn) - Calvados,
Dr. Vét. ALEXANDRA LEBON, M. FRANCOIS XAVIER LEBON

2016 Sans renseignement de STENTHOR MORINDA (sfb)

BUTTERFLY DE CANTRAIE alezan 2011

ÉLEVÉE EN LOIRE-ATLANTIQUE - Mme VIRGINIE COTTIN et

M. FRANCOIS POPPE

par KANNAN (NL) (kwpn) et IBERIADE D'HUBLAIS (sfa)
par VALESPOIR MALABRY (sfa) et QUENOTTE DU TERTRE II (sfa)
par QUINQUET (ps)

BSO +10 (0,40) - Mise à la reproduction en 2014

2015 FLY DE CANTRAIE, (12 mai), m., alezan - BSO +15 (0,31)
par VIGO D'ARSOUILLES (BE) (bwp) - Loire-Atlantique,
M. FRANCOIS POPPE, M. FRANCOIS-XAVIER BOUDANT

2016 Sans renseignement de WINDOWS VH COSTERSVELD (BE)
(bwp)

BY NIGHT DU CLOCHET bai 2011 ÉLEVÉE DANS LE BAS-RHIN -
M. YVES DEBES

par CALVARO (DE) (holst) et INDIENNE DE LUSSE (sfa)
par VERDI (sfa) et MASCOTTE DU GRIMEU (sfa) par ELF III (sfa)

BSO +14 (0,40) - Mise à la reproduction en 2014

2015 FUSEE DU CLOCHER, (18 mai), f., bai - BSO +16 (0,31)
par CONSUL DL VIE Z (BE) (z) - Bas-Rhin, M. YVES DEBES

BYE DE L'ERMITAGE bai 2011 ÉLEVÉE DANS LE PAS-DE-CALAIS -
E.A.R.L. HARAS DE L'ERMITAGE

par CARDERO (DE) (holst) et DOLINE DE LA LYS (sfa)
par DIABLEUR (sfa) et MIETTE (sfa) par COR DE CHASSE (sfa)

BSO +4 (0,41) - Mise à la reproduction en 2014

2015 FOLINE DE L'ERMITAGE, (25 avril), f., bai - BSO +9 (0,31)
par READY BOY DES FORETS (sfa) - Pas-de-Calais,
E.A.R.L. HARAS DE L'ERMITAGE

BYSANCE PEGUIGNON bai 2011

ÉLEVÉE DANS LE LOIR-ET-CHER -

S.A.R.L. AGRICOLE DE REDON DE COLOMBIER

par CANTURO (DE) (holst) et PHEDRE DE L'HODEZ (BE) (sbs)
par EYKEN DES FONTENIS (sfa) et ISATIS DE L'HODEZ (sbs)
par EZOLIET (kwpn)

Mise à la reproduction en 2014

2015 FELINE PEGUIGNON, (12 mars), f., bai cl - BSO +20 (0,27)
par QUICKLY DE KREISKER (sfa) - Loir-et-Cher,
S.A.R.L. AGRICOLE DE REDON DE COLOMBIER

2016 Sans renseignement de TORNESCH (NL) (kwpn)

C UNITY DE LA NUTRIA (BE) (sbs) bai 2008

ÉLEVÉE EN BELGIQUE - SBS numéro 45165 - M. WILLY VAN IMPE

par KASHMIR VAN'T SCHUTTERSHO (BE) (sbs)
et NARCOTIQUE SCHUTTERSOF (sbs) par TENOR MANCIAIS (sfa)
et QERLY CHIN (BE) (bwp) par CHIN CHIN (DE) (holst)

ISO 141 (14) **JSO** 6 **BSO** +22 (0,56) - Mise à la reproduction en 2012

2013 DYNAMITE D'AUBIGNY, (21 avril), f., bai - BSO +21 (0,28)
par VIGO CECE - Loire, Dr. Vét. PIERRE VALETTE

CABOTINE DU BERRI bai 2012 ÉLEVÉE DANS L'INDRE -

E.A.R.L. LABESSE DOMINIQUE

par DOLLAR DELA PIERRE (sfa) et VALSERINE SANGE
par IDEAL DE LA LOGE (sfa) et ROUMBA SANGE (sfa)
par CUMANO (DE) (holst)

Mise à la reproduction en 2014

2015 FESTINE DU BERRI, (5 juin), f., bai
par NEGUS DE TALMA (sfa) - Indre,
G.A.E.C. DU BOIS DE COSSET

CACHEMIRE DU GUE bai 2012

ÉLEVÉE EN MEURTHE-ET-MOSELLE - S.C.E.A. DU GUE

par QUICKLY DE KREISKER (sfa) et VELINE DU GUE
par CONTERNO GRANDE (DE) (old) et SEPHORA DU GUE (sfa)
par IDEAL DE LA LOGE (sfa)

Mise à la reproduction en 2014

2015 FIFA DU GUE, (23 mars), m., bai - BSO +21 (0,22)
par VINCY DU GUE - Meurthe-et-Moselle, S.C.E.A. DU GUE

CADIX SITTE (BE) (sbs) bai 2008 - SBS numéro 44854 -

HORSE OF BELGIUM

par LORD Z (DE) (holst) et RIALTA SITTE (sbs) par PARCO (BE) (bwp)
et IALTA SITTE (sbs) par AVONTUUR (kwpn)

ISO 127 (15) **BSO** +16 (0,53) - Mise à la reproduction en 2013

2015 FREE PARTY, (1 juillet), m., bai - BSO +19 (0,36)
par BALOU DU ROUET (DE) (old) - Ardennes,
M. NICOLAS NORMAND

CAELLE DU LYS gr fon 2012 ÉLEVÉE DANS L'INDRE -
M. THIERRY RIPOCHE

par L'ARC DE TRIOMPHE (DE) (old) et VENEZIA DU LYS
par WINNINGMOOD VD ARENBERG (BE) (bwp)
et VELLEDA DU HEUP (sfa) par PLEIN D'ESPOIR IV (sfa)
Mise à la reproduction en 2014

2015 FEED BACK DU LYS, (15 juin), m., bai - BSO +17 (0,33)
par GENTLEMAN IV (sfa) - Indre, M. THIERRY RIPOCHE

2016 Sans renseignement de GENTLEMAN IV (sfa)

CAFE CREME (LU) (sl) gris 2004 ÉLEVÉE AU LUXEMBOURG -
SCSL numéro 3104 - M. PHILIPPE BERTHOL

par CREVE COEUR (holst) et FLANDIA (holst) par ATHLET (DE) (han)
et WELLA I (DE) (holst) par LORD (holst)

ISO 121 (13) BSO +9 (0,60) - Mise à la reproduction en 2008

2011 BLUEBERRY DE HUS, f. - ISO 127 (15) JSO 4 BSO +20 (0,47)
par CONRAD (DE) (holst)

2015 FANTASTICO DE HUS, (4 avril), m., gris - BSO +16 (0,38)
par BALOU DU ROUET (DE) (old) - Loire-Atlantique,
S.A.R.L. HARAS DE HUS

2016 Sans renseignement de TANGELO VAN DE ZUUTHOEVE (BE)
(bwp)

CAFEINE DE MARS bai 2012 ÉLEVÉE DANS L'ORNE -
S.A.R.L. HARAS DES M

par FLAMENCO DESEMILLY (sfa) et TILDA DE MARS (sfa)
par JARNAC (sfa) et QERLY CHIN (BE) (bwp)
par CHIN CHIN (DE) (holst)

Mise à la reproduction en 2014

2015 FEELGOOD DE MARS, (5 juin), m., bai - BSO +20 (0,23)
par ARMITAGES BOY (DE) (old) - Orne, S.A.R.L. HARAS DES M

CAILANDKA DE KARCA bai 2012 ÉLEVÉE DANS L'AIN -
M. RAYMOND MAURE

par ORLANDO (BE) (bwp) et ENERGIE DU GAS (sfa)
par NARCOS II (sfa) et JOLIE FLEUR DU GAS (sfa)
par EMIR DE PIRIDIS (sfa)

BSO +8 (0,40) - Mise à la reproduction en 2014

2015 FLAIKOEUR DE KARCA, (31 mai), m., bai - BSO +14 (0,30)
par CON AIR (DE) (holst) - Ain, M. RAYMOND MAURE

2016 Sans renseignement de CON AIR (DE) (holst)

CALASCA MOUR alezan 2012 ÉLEVÉE DANS LA SOMME -
Dr. Vét. MARIE DOMONT et M. SEBASTIEN HORLAI

par KALASKA DE SEMILLY (sfa) et NOBLESSE (DE) (holst)
par NIMMERDOR (NL) (kwpn) et G KYRA (holst)
par COR DE LA BRYERE (sfa)

Mise à la reproduction en 2014

2015 FIRST'A MOUR, (5 avril), m., alezan -
BSO +11 (0,34) BDR +3 (0,22)
par CABDULA DU TILLARD (sfa) - Somme,
Dr. Vét. MARIE DOMONT, M. SEBASTIEN HORLAI

CALEA Z (BE) (z) alezan 1998 - SBZ numéro 4198 - LEURS A

par CALVARO (DE) (holst) et LEA (rhdl) par LAROME (DE) (holst)
et GEELEA (kwpn) par JASPER (kwpn)

Mise à la reproduction en 2014

2015 FENDI DE BEAUVALON, (13 juillet), m., bai - BSO +13 (0,32)
par IDEAL DE LA LOGE (sfa) - Rhône, Mme EDITH DUPLAT,
Mme MARINE MARGUIN DUPLAT

CALIANA DU BOURGEONET gris 2012

ÉLEVÉE DANS LA MARNE - S.A.R.L. HARAS DU BOURGEONET

par UGANO SITTE (BE) (sbs) et QUEENSRYCHE (sfa)
par MR BLUE (NL) (kwpn) et LIVE (sfa)
par VAS Y DONC LONGANE (sfa)

Mise à la reproduction en 2014

2015 FRISTYL DLA PISTOLE, (11 mai), m., gr fon
par CON AIR (DE) (holst) - Ardennes,
Mme MATHILDE AUBUSSON, M. KEVIN DEPUISSET

CALIDA (DE) (holst) gris 2003 ÉLEVÉE EN ALLEMAGNE -

HV numéro 134303 - MME SILKE GUENTER et M. GUENTER LUEDERS

par CALIDO (DE) (holst) et LASSANDRA (oes) par LEVANTOS II (holst)
et ROMENA (holst) par LANDMEISTER (holst)

ISO 126 (08) JSO 5 BSO +8 (0,45) - Mise à la reproduction en 2010

2015 FULLDIAM, (1 mai), m., gris - BSO +19 (0,36) BDR +3 (0,23)
par DIAMANT DE SEMILLY (sfa) - Essonne,
M. PHILIPPE JONQUERES, M. ALAIN SCHOTSMANS

2016 Sans renseignement de KANNAN (NL) (kwpn)

CALIENTE VD FAUNUSHOEVE (BE) (bwp) bai 2002

ÉLEVÉE EN BELGIQUE - BWP numéro 206739 - M. URBAIN HAMERLINCK

par CLINTON (DE) (holst) et UNDINE (bwp)
par GRATIANUS (DE) (westf) et MUSHARAT (bwp) par SKIPPY II (sfa)
Mise à la reproduction en 2011

2015 FANFAN DE BEAUFOUR, (26 mai), m., bai -
BSO +20 (0,32) BCC +7 (0,21)
par DIAMANT DE SEMILLY (sfa) - Calvados,
M. ERIC LEVALLOIS

2016 Sans renseignement de DIAMANT DE SEMILLY (sfa)

CALIFORNIA (CH) (ch) alezan 1994 ÉLEVÉE EN SUISSE -

ZVCH numéro 125348 - M. ARTHUR BLICKENSTORFER

par CENTO (DE) (holst) et MONA LISA B (oes) par GIROND (oes)
et ANGELIQUE (oes) par ALME (sfa)

ISO 126 (05) BSO +7 (0,58) - Mise à la reproduction en 2006

2007 TOULON DU TEMPLE, h. - ISO 126 (12) JSO 5 BSO +19 (0,58)
par TOULON (BE) (bwp)

2010 ALIFORNIA DU TEMPLE, f. -
ISO 128 (15) JSO 5 BSO +15 (0,51) par RADIEUX (BE) (bwp)

2015 FELINE DU TEMPLE, (20 mars), f., bai - BSO +13 (0,34)
par CON AIR (DE) (holst) - Ain, M. GUY MARTIN

CALINE D'AMOUR bai 2012 ÉLEVÉE DANS LE NORD -
M. RAOUL DESCHILDRE

par CARDERO (DE) (holst) et VIVALAVIE par COL CANTO (sfa)
et SERENADE D'AMOUR par L'ARC DE TRIOMPHE (DE) (old)
Mise à la reproduction en 2014

2015 FIRST D'AMOUR, (21 février), m., bai - BSO +19 (0,31)
par WINDOWS VH COSTERSVELD (BE) (bwp) - Nord,
M. RAOUL DESCHILDRE

2016 Sans renseignement de WINDOWS VH COSTERSVELD (BE)
(bwp)

Sans renseignement de WINDOWS VH COSTERSVELD (BE)
(bwp)

CALINE DE LA MOTHE bai 2012 ÉLEVÉE EN HAUTE-MARNE -
M. CHRISTOPHE LIMAUX

par PEZETAS DU ROUET (sfa) et QUEENY BREBAUDIN (aacr)
par SOIR D'AVRIL V (sfa) et GITANE DE BERSAC (*aa*)
par HASA (*aa*)

Mise à la reproduction en 2014

2015 FLIPPER DE VANOU, (1 avril), m., bai - BSO +8 (0,29)
par HALOUBET DE GORZE (sfa) - Moselle,
M. DOMINIQUE FRANCIN

2016 Sans renseignement de CANTURO (DE) (holst)

CALINE VAN DE HERKKANT (BE) (bwp) bai 2002

ÉLEVÉE EN BELGIQUE - BWP numéro 208988 - M. JOHAN PAULISSEN et
M. RONNY PAULISSEN

par DARCO (BE) (bwp) et NATIFKA VAN DE HERKKANT (bwp)
par FURIOSO (BE) (han) et DOMINIQUE (kwpn) par VALBLANK (se)
ISO 106 (08) BSO +2 (0,52) - Mise à la reproduction en 2011

2015 FRASCO DE LA VAYRIE, (13 mai), m., bai - BSO +15 (0,35)
par NERVOSO (sfa) - Sarthe, S.A.R.L. HARAS DE LA VAYRIE,
M. LAURENT LE MAT

2016 Sans renseignement de CATAPULT DU VENTEL (DE) (holst)

CALINKA DE PUYCHETY bai 2012 ÉLEVÉE EN CHARENTE -
M. ERICK MARAIS

par L'ARC DE TRIOMPHE (DE) (old) et URBANE DE PUYCHETY (sfa)
par IDEAL DE LA LOGE (sfa) et DAME DU LUC (sfa)
par DOUBLE ESPOIR (sfa)

Mise à la reproduction en 2014

2015 FANDOR DE PUYCHETY, (18 juillet), m., baimel -
BSO +16 (0,33) par PADOCK DU PLESSIS (sfa) - Charente,
M. ERICK MARAIS

2016 Sans renseignement de QUINTUS D'09 (BE) (bwp)

Sans renseignement de QUINTUS D'09 (BE) (bwp)

CALISA VAN'T RIEL (BE) (bwp) bai 2002 ÉLEVÉE EN BELGIQUE -
BWP numéro 206020 - MME KAREL AERTS

par BALOUBET DU ROUET (sfa) et THEOLIEN (bwp)

par LIBERO H (DE) (holst) et IDA (bwp) par ETRETAT (sfa)

ISO 146 (12) BSO +23 (0,55) - Mise à la reproduction en 2014

2015 FANTASTIQUE SUNSHINE, (18 avril), f., bai - BSO +17 (0,30)
par SUBLIM DES GREZILS (sfb) - Charente-Maritime,
M. JEAN-MIGUEL PRADO LACOSTE

2016 Sans renseignement de R'CO JOY DE TUS (sfa)

CALISCA SUNHEUP Z (BE) (z) gris 2008 ÉLEVÉE EN BELGIQUE -
SBZ - M. HUBERT GROUALLE

par CAMPIONE (DE) (holst) et JARNIE DU HEUP (sfa)

par THURIN (sfa) et COOL DU HEUP (sfa) par NATIF DE CORDAY (sfa)
Mise à la reproduction en 2011

2014 ERALD SUNHEUP, (31 mai), m., gris - BSO +13 (0,31)
par UTRILLO VD HEFFINCK (BE) (bwp) - Manche,
Mme CARINE GROUALLE

2015 FEELING YO SUNHEUP, (21 juin), f., bai - BSO +10 (0,30)
par QUINAR (DE) (holst) - Manche, Mme CARINE GROUALLE

2016 Sans renseignement de QUARTZ ROUGE (sfa)

CALISKA DE LAUMENCE

alezan 2012
ÉLEVÉE EN INDRE-ET-LOIRE - M. JACOB VERNAT

par LE TOT DE SEMILLY (sfa) et VISION D'ISCLA
par MODESTO (NL) (kwpn) et SIGNORA (sfa)
par KANNAN (NL) (kwpn)

Mise à la reproduction en 2014

2015 FOREVER DE LAUMENCE, (27 mai), f., bai - BSO +12 (0,28)
par QUINTUS D'09 (BE) (bwp) - Indre-et-Loire,
M. JACOB VERNAT

2016 Sans renseignement de CICERO Z (BE) (z)

CALLA D'ARIEL

bai 2012 ÉLEVÉE DANS LA MANCHE -
M. DANIEL FRANCOIS

par QCLASSIC BOIS MARGOT (sfb) et ROSE BABY BATILLY (sfa)
par MR BLUE (NL) (kwpn) et FORTUNE DU DEFY (sfa)
par LE TOT DE SEMILLY (sfa)

Mise à la reproduction en 2014

2015 FUSAIN D'ARIEL, (12 mai), m., bai - BSO +19 (0,23)
par ULPYEN D'ELLE (sfa) - Manche, M. DANIEL FRANCOIS

2016 Sans renseignement de QUANTUM (DE) (holst)

CALOUNA DERICK

gris 2012 ÉLEVÉE DANS LA MANCHE -
M. ERIC FOUQUET et M. TOM FOUQUET SALMON

par SAFARI D'AUGE (sfa) et CAROLIEN Z (BE) (z)
par CARIDOR Z (DE) (holst) et MANNI (holst)
par CAPITOL I (DE) (holst)

Mise à la reproduction en 2014

2015 FEE CLOCHETTE DERICK, (20 juin), f., gris - BSO +22 (0,25)
par POPSTAR LOZONAI (sfa) - Manche, M. ERIC FOUQUET

CALTYSSE STE HERMELLE

alezan 2012 ÉLEVÉE DANS L'OISE -
ELEVAGE SAINTE HERMELLE

par NABAB DE REVE (BE) (sbs)
et NALTYSSE DE STE HERMELLE (BE) (sbs) par BILLY DU LYS (sfa)
et KALYTISSE DE STE HERMELLE (BE) (sbs)
par ATILAS D'AUTAN (sfa)

BSO +17 (0,43) - Mise à la reproduction en 2014

2015 FINE STE HERMELLE, (8 avril), f., alezan - BSO +14 (0,26)
par TOSCAN DE SAINTE HERMELLE (BE) (bs) - Oise,
ELEVAGE SAINTE HERMELLE

CALYPSO DU CHATEAU

bai f. 2012 ÉLEVÉE DANS LA MARNE -
M. JEAN GRANDJEAN

par L'ARC DE TRIOMPHE (DE) (old) et ROXANE DU CHATEAU (sfa)
par FETICHE DU PAS (sfa) et JAVOTTE DU CHATEAU (sfa)
par ROYAL FEU (sfa)

Mise à la reproduction en 2014

2015 FORTUNA DU CHATEAU, (22 avril), f., alezan -
BSO +9 (0,33) BCC +2 (0,21) par DESIR DU CHATEAU (sfa) -
Marne, M. JEAN GRANDJEAN

CAMELIA DU TOUNEY

bai 2012 ÉLEVÉE EN HAUTE-SAONE -
M. CLAUDE CORDUANT

par OGRION DES CHAMPS (sfa) et ELITA D'LA PIVOINE (sfa)
par JALISCO B (sfa) et PIVOINE DE MARCY (sfa) par KIRSCH IV (sfa)
Mise à la reproduction en 2014

2015 FETICHE DU TOUNEY, (21 juin), m., alezan - BSO +19 (0,24)
par CASALL DE FUYSSIEUX Z (BE) (z) - Haute-Saône,
M. CLAUDE CORDUANT,
Mme MYRIAM CHARPIN-CORDUANT

CAMIE D'ALBAIN

bai 2012 ÉLEVÉE EN SAONE-ET-LOIRE -
M. ALEXIS BOUILLOT

par KANNAN (NL) (kwpn) et NIKITA D'ALBAIN (sfa)
par VAS Y DONC LONGANE (sfa) et CLARTEE DES GARINS (sfa)
par LAUDANUM (ps)

BSO +19 (0,40) - Mise à la reproduction en 2014

2015 FLORAVOL D'ALBAIN, (8 avril), f., bai - BSO +23 (0,32)
par WINDOWS VH COSTERSVELD (BE) (bwp) - Saône-et-Loire,
M. ALEXIS BOUILLOT

CAMILLE DE BRUYERES (BE)

(bwp) gris 2002
ÉLEVÉE EN BELGIQUE - BWP numéro 207724 - M. HERVE THIERS

par CLINTON (DE) (holst) et URANA VAN BREEHOF (bwp)
par GRATIANUS (DE) (westf) et QUALITY VD HEFFINCK (bwp)
par HEARTBREAKER (NL) (kwpn)

ISO 102 (08) BSO +7 (0,55) - Mise à la reproduction en 2008

2009 VIRGIN DU GUE, m. - ISO 133 (15) JSO 6 BSO +15 (0,57)
par QUAPRICE BOIMARGOT QUINCY (DE) (olst)

2015 FANNY DU GUE, (17 mars), f., gris - BSO +15 (0,28)
par VINCY DU GUE - Meurthe-et-Moselle, S.C.E.A. DU GUE

2016 Sans renseignement de CAP KENNEDY (DE) (holst)

CAMUS (DE)

(rhdl) bai 2005 ÉLEVÉE EN ALLEMAGNE -
RS numéro 430309005 - M. HANS ESTERS

par CASALL (DE) (holst) et PINK FLOYD (rhdl) par POLYDOR (westf)
et ASCONA (rhdl) par ALADIN (holst)

BSO +5 (0,42) - Mise à la reproduction en 2008

2015 FAHRENHEIT DE CARAT, (18 juin), m., bai f. -
BSO +15 (0,35) BDR +8 (0,23) par KANNAN (NL) (kwpn) -
Charente-Maritime, Mme MARIELLE BIGOT

CANDY GIRL 34 (DE)

(holst) gris 1996 ÉLEVÉE EN ALLEMAGNE -
HV numéro 210084996 - M. GOTTLIND TISCHBEIN

par CLAUDIO (holst) et WIEBKE III (holst) par FERNANDO (holst)
et GOTI (oes) par ADONIS (DE) (ps)

Mise à la reproduction en 2010

2015 FUNKY BOY D AUROIS, (5 mai), m., rouan - BSO +1 (0,28)
par HARDI DU MANOIR (sfa) - Allier,
M. JEAN-PHILIPPE MAURY, Mme FRANCOISE GAGNE

2016 Sans renseignement de SISLEY DE LA TOUR VIDAL (BE) (sbs)

CANTATE D'ARGENCES

bai 2012 ÉLEVÉE DANS LA MANCHE -
M. PHILIPPE LECARDONNEL

par CONRAD (DE) (holst) et DAHLIA MANCIAISE (sfa)
par SCHERIF D'ELLE (sfa) et UVÉE MANCIAISE (sfa) par URIEL (sfa)

Mise à la reproduction en 2014

2015 FAST D'ESCLAIN, (12 juin), m., bai - BSO +20 (0,23)
par TYCOON D'ARGENCES (sfa) - Somme,
Mme CORALIE DELOFFRE

FATALE D'ESCLAIN, (1 mai), f., bai - BSO +21 (0,28)
par QCLASSIC BOIS MARGOT (sfb) - Somme,
Mme CORALIE DELOFFRE

2016 Sans renseignement de WHAT A QUICKSTAR R (NL) (kwpn)

Sans renseignement de WHAT A QUICKSTAR R (NL) (kwpn)

Sans renseignement de WHAT A QUICKSTAR R (NL) (kwpn)

CANTATE ST LOISE

alezan 2012 ÉLEVÉE DANS LA MANCHE -
Mme ODILE PARIS, Mme FLORENCE BOSSARD et M. BENOIT PARIS

par QUAPRICE BOIMARGOT QUINCY (DE) (holst)
et JOAIDA SAINT LOISE (sfa) par PAPILLON ROUGE (sfa)
et ROXELANE III (sfa) par GRAND VENEUR (sfa)

BSO +15 (0,41) - Mise à la reproduction en 2014

2015 FALCAO DE LA CENSE, (26 mars), m., bai
par TORNESCH (NL) (kwpn) - Manche, S.C.E.A. DU NORON

2016 Sans renseignement de UP TO YOU (sfa)

CAPITOL (DE)

(holst) gr tru 1994 ÉLEVÉE EN ALLEMAGNE -
HV numéro 210343994 - M. REIMER WITT

par CAPITOL I (DE) (holst) et C LANDFLAM (holst)
par LANDGRAF I (DE) (holst) et SABA (holst) par FLAMINGO (holst)

Mise à la reproduction en 2010

2015 FOR FLY, (28 février), m., gris - BSO +14 (0,33) BCC +8 (0,24)
par QUIDAM DE REVEL (sfa) - Indre-et-Loire,
E.A.R.L. GRANDIR EN EQUILIBRE

2016 Sans renseignement de TOULON (BE) (bwp)

CAPPUCINO Z (BE)

(z) bai 1999 - SBZ numéro 524399 -
M. RUDI VAN LOOVEREN

par CALVARO (DE) (holst) et PRISCA (bwp) par A LUCKY ONE (kwpn)
et ZEPRISA (kwpn) par SYMPHONIE (se)

Mise à la reproduction en 2014

2015 FREDDO CAPPUCINO, (29 mai), m., alezan -
BSO +20 (0,32) BCC +6 (0,22) BDR +3 (0,25)
par DIAMANT DE SEMILLY (sfa) - Manche,
M. ALEXANDROS FOURLIS

2016 Sans renseignement de OGANO SITTE (BE) (sbs)

CAPRIANA VAN'T KAPELHOF (BE)

(bwp) gris 2002
ÉLEVÉE EN BELGIQUE - BWP numéro 206279 - M. JOHAN SAELMANS

par CAESAR VAN DE HELLE (DE) (holst)
et BIANCA VAN'T KEIZERSHOF (bwp) par GOLDFALK (han)
et OOST (bwp) par FLÜGEL VAN LA ROCHE (bwp)

ISO 138 (09) JSO 6 BSO +6 (0,53) - Mise à la reproduction en 2013

2015 FIRMAMENT BOITRAMBER, (3 juillet), m., alezan -
BSO +16 (0,29) par QUORIOSO PRE NOIR (sfa) - Calvados,
S.A.R.L. EASY JUMP, M. STANISLAS BENVENUTI

CAPRICE Z (BE)

(z) bai 2002 ÉLEVÉE EN BELGIQUE -
SBZ numéro 603402 - M. TOM ROBYGENS

par CANABIS Z (DE) (holst) et GEISHA DU VILLAGE (sfa)
par ULAK DU CHATEAU (sfa) et NAIADE D'OLGY (sfa)
par HIDALGO DE RIOU (sfa)

ISO 116 (10) BSO +9 (0,55) - Mise à la reproduction en 2011

2014 EXTASY COURTEL, (26 juin), m., bai - BSO +16 (0,28)
par TZIGANO MASSUERE (sfb) - Pas-de-Calais,
Mlle JULIETTE BATAILLE

CAPRICIA DE BONCE (DE) (bawue) bai 2000

ÉLEVÉE EN ALLEMAGNE - PZVBW numéro 732064000 - M. MARC SATTLER
par CABARET (DE) (bawue) et ADOREE DE BONCE (sfa)
par J'T'ADORE (sfa) et EUPHORIE A (sfa) par VENUTARD (sfa)
Mise à la reproduction en 2008

- 2015 FILO LA GOUTELLE**, (16 juillet), f., bai - BSO +1 (0,20)
par VEGAS DE GRAVELOTTTE - Isère, M. GABRIEL THOLLON
- 2016 Sans renseignement de ULRİK DE VESQUERIE (sfa)

CAPRYMM DE KERGANE bai 2012

ÉLEVÉE DANS LE MORBIHAN - S.C.E.A. DE KERGANE
par OK DU ROZEL (sfa) et VANGHA DE KERGANE
par CAMPO FLAMINGO Z (BE) (z) et SUHISA DE KERGANE (sfb)
par L'ARC DE TRIOMPHE (DE) (old)
Mise à la reproduction en 2014

- 2015 FRANN DE KERGANE**, (27 février), m., bai
par BERDENN DE KERGANE - Morbihan,
S.C.E.A. DE KERGANE

CAPUCINE DES LAQUAIS bai cl 2012 ÉLEVÉE EN CHARENTE - M. CHRISTIAN MORLAS

par DOLLAR DELA PIERRE (sfa) et GLADYS DES LAQUAIS (sfa)
par THIBO (sfa) et ORLOVA (sfa) par SANS SOUCI (sfa)
BSO +3 (0,40) - Mise à la reproduction en 2014

- 2015 FELOEE DES LAQUAIS**, (15 avril), f., bai - BSO +11 (0,31)
par CONSUL DL VIE Z (BE) (z) - Charente,
M. CHRISTIAN MORLAS

CARETINA ALIA Z (BE) (z) bai 2007 ÉLEVÉE EN BELGIQUE -

SBZ numéro 55704307 - SOCIETE ALIA ALIA
par CARITANO Z (DE) (holst)
et BELLA VITA VD MOLENDREEF (BE) (bwp)
par CLINTON (DE) (holst) et RUN AWAY VD MOLENDREEF (bwp)
par HEARTBREAKER (NL) (kwpn)
Mise à la reproduction en 2012

- 2015 FIFTY JUMP**, (20 février), m., bai - BSO +25 (0,22)
par CARINJO (DE) (holst) - Calvados,
S.A.R.L. HARAS DES COUDRETTES
- 2016 Suitée de ORIENT EXPRESS (sfa)

CARICLES STE HERMELLE alezan 2012 ÉLEVÉE DANS L'OISE - ELEVAGE SAINTE HERMELLE

par VARGAS DE STE HERMELLE (BE) (sbs)
et PERICLES DE STE HERMELLE (BE) (sbs) par GLANEUR (DE) (old)
et ELYTIS DE STE HERMELLE (BE) (sbs) par PALADIN DES IFS (sfa)
Mise à la reproduction en 2014

- 2015 FARES STE HERMELLE**, (17 avril), m., al fon - BSO +16 (0,25)
par PHELIUS STE HERMELLE (BE) (sfa) - Oise,
ELEVAGE SAINTE HERMELLE

CARINA DU MATZ noipan 2012 ÉLEVÉE EN LOIRE-ATLANTIQUE - M. ROGER SEVETTE

par CAREMBAR DE MUZE (BE) (bwp) et PRIMA DU MATZ (sfa)
par EASY STAR (sfa) et DELTA DU MATZ (sfa) par I LOVE YOU (sfa)
Mise à la reproduction en 2014

- 2015 FALCON DU MATZ**, (28 mars), m., noipan - BSO +14 (0,20)
par ADZARO DE L'ABBAYE - Loire-Atlantique,
M. ROGER SEVETTE

CARINE DE CARRE (sfa) alezan 1990 ÉLEVÉE EN COTE-D'OR - M. SIMON GIRARDON

par LE PLANTERO (sfa) et PSARA DU MAUPAS (sfa)
par COUNT IVOR (US) (ps) et EMERAUDE DU BOIS (sfa)
par PREMIER ESPOIR (sfa)
Mise à la reproduction en 1994

- 2009 VILALANDE DOLLAR**, (20 mai), f., alezan
par DOLLAR DE LA LANDE (sfa) - Jura, M. ALAIN MORTIER

CARISMA DE THOZANO bai 2012

ÉLEVÉE EN MEURTHE-ET-MOSELLE - Mlle ANNE THOMAS et
M. FRANCK FIORENZANO
par ROYAL FEU (sfa) et GAZELLE D'ESPOIR III (sfa)
par LE TOT DE SEMILLY (sfa) et NIOBE D'ORVAULT (sfa)
par DOUBLE ESPOIR (sfa)

- BSO** +6 (0,41) - Mise à la reproduction en 2014
- 2015 FAMOUS THOZANO**, (8 juin), m., bai -
BSO +11 (0,35) BCC +8 (0,23) par ALLEGRETO (sfa) -
Meurthe-et-Moselle, M. FRANCK FIORENZANO

CARLA BLUE (ps) bai 2008 ÉLEVÉE DANS LE FINISTERE - M. PIERRE TOMASI

par LOUVETEAU (US) (ps) et SCAPRICCIATELLA (ps)
par EPERVIER BLEU (GB) (ps) et MOROSAGLIA (ps)
par MAELSTROM LAKE (IE) (ps)
Mise à la reproduction en 2014

- 2015 FOR WIN ARMOR**, (15 mai), f., bai par ON IRA (sfa) -
Côtes-d'Armor, S.C.E.A. LES CHEVAUX D'ARMOR
- 2016 Sans renseignement de ROMANDO DE L'ABBAYE (sfa)

CARLINA DE KERGANE bai 2012 ÉLEVÉE DANS LE MORBIHAN - S.C.E.A. DE KERGANE

par GRAND CHEF BLEUS (sfa) et QUEVA DE KERGANE (sfa)
par CALOUBET DU ROUET (sfa) et NEW JERSEY DE KERGANE (sfa)
par GRAND CHEF BLEUS (sfa)
Mise à la reproduction en 2014

- 2015 FRISKENN DE KERGANE**, (17 février), m., bai
par BERDENN DE KERGANE - Morbihan,
S.C.E.A. DE KERGANE

CARLINE D'EMM bai 2012 ÉLEVÉE DANS L'AIN -

Mme MURIEL RANGER
par LANDO (DK) (dwb) et AIR BLITZ Z (BE) (z)
par AIR JORDAN (DE) (old) et ROOFS (holst) par CALETTTO (DE) (holst)
Mise à la reproduction en 2014

- 2015 FENOMENE RG**, (22 mai), m., bai cl -
BSO +21 (0,33) BCC +12 (0,22) BDR +5 (0,24)
par KANNAN (NL) (kwpn) - Manche, M. RICHARD BREUL

CARMEN (DE) (old) noir 2004 ÉLEVÉE EN ALLEMAGNE - SOI numéro 180116104 - GESTUET LEWITZ

par SABLE ROSE (sfa) et SAZARINA (old) par SANDRO (DE) (holst)
et GRAZIE (se) par GEPARD (han)

ISO 126 (15) **BSO** +12 (0,55) - Mise à la reproduction en 2012

- 2015 FRENCH TOUCH LA MURE**, (14 juin), f., noipan -
BSO +20 (0,31) par OLD CHAP TAME (sfa) - Loire,
Mme BEATRICE DRIGEARD DESGARNIER

2016 Sans renseignement de MYLORD CARTHAGO (sfa)
Sans renseignement de MYLORD CARTHAGO (sfa)
Sans renseignement de MYLORD CARTHAGO (sfa)

CARO (BE) (bwp) bai 2002 ÉLEVÉE EN BELGIQUE - BWP numéro 209437 - M. TIM DE WINNE

par CHATMAN (DE) (holst) et DUSKYBEAUTY (kwpn)
par FLEURI DU MANOIR (sfa) et PETITETOUT (se)
par GAME PARK (GB) (ps)

Mise à la reproduction en 2011

- 2015 FADO DE BEAUVOIR**, (10 mai), m., noipan - BSO +9 (0,30)
par DRAKKAR DES HUTINS (sfa) - Vienne,
S.A.R.L. GIRAUD ERIC

2016 Sans renseignement de DRAKKAR DES HUTINS (sfa)

CARRERA VAN'T RYBROECK (BE) (bwp) bai 2002

ÉLEVÉE EN BELGIQUE - BWP numéro 206693 - M. DANNY LIPPENS
par FUEGO DU PRELET (sfa) et SCALINI VAN DE HEFFINCK (bwp)
par LANDINO (holst) et ISIS (bwp) par HEDJAZ (sfa)

ISO 128 (10) **BSO** +8 (0,54) - Mise à la reproduction en 2014

- 2015 FABIOLA LAURE**, (12 avril), f., bai -
BSO +9 (0,38) BCC +13 (0,20) BDR +2 (0,21)
par QUITE EASY (DE) (holst) - Orne, Mme CELINE NEBOUT,
S.C.E.A. HORSE PARK

2016 Sans renseignement de CATCHAR MAIL

CARTE NOIRE (DE) (han) noipan 1998 ÉLEVÉE EN ALLEMAGNE - VHW numéro 316511898 - M. GUENTHER PAPE

par CARISMO (DE) (han) et WILMA P (se) par WARKANT (DE) (han)
et EMMMA P (se) par EIGER I (DE) (han)

IDR 124 (09) **BDR** +21 (0,58) - Mise à la reproduction en 2012

- 2015 FREE STYLE MOSNET**, (4 juillet), m., bai - BDR +27 (0,28)
par DON JUAN DE HUS (NL) (kwpn) - Puy-de-Dôme,
M. ERIC SCHULZ

CARTHAGENA (DE) (holst) bai 2001 ÉLEVÉE EN ALLEMAGNE -

HV numéro 264901 - M. ACHAZ VON BUCHWALDT
par CARTHAGO (DE) (holst) et K ALICIA (old)
par ACORD II (DE) (holst) et T ALEXA (h) par APRIL SCHERZ (oes)
ISO 149 (06) **JSO** 5 **BSO** +20 (0,55) - Mise à la reproduction en 2009

- 2015 FALBALA**, (6 mars), f., gris - BSO +18 (0,36)
par JADIS DE TOSCANE (sfa) - Eure, Mme DENYSE BAILLET

2016 Sans renseignement de WINDOWS VH COSTERSVELD (BE) (bwp)

CASSANDRA D'ICK (DE) (holst) bai 2004 ÉLEVÉE EN ALLEMAGNE - HV numéro 39104 - M. MANFRED VON ALLWOERDEN

par CASSINI I (DE) (holst) et NO TIME (holst)
par CONTENDER (DE) (holst) et IN TIME II (holst)
par LANDGRAF I (DE) (holst)

- ISO** 149 (14) **JSO** 6 **BSO** +26 (0,60) - Mise à la reproduction en 2007
- 2008 UNIK D'ICK (sfb), m. - ISO 132 (13) JSO 5 BSO +24 (0,56)
par NIAGARA D'ELLE (sfa) - Etalon

- 2014 ELITE D'ICK**, (30 juillet), f., bai - BSO +24 (0,34)
par NIAGARA D'ELLE (sfa) - Eure, E.A.R.L. HARAS D' ICK

CASSANDRA VALENTIJN (NL) (oes) gris 2002

ÉLEVÉE AUX PAYS-BAS - IHWB numéro 246 - MME ANN LOENEN
par UNIQUE III DRUM VH JUXSCH (oes)
et FLAVIEKE F VH JUXSCHOT (aes) par FABRE (aes)
et REVOUNA R VH JUXSCHOT (oes) par RUTTER (oes)

ISO 101 (11) ICC 135 (13) - Mise à la reproduction en 2014

2015 FAIS MOI REVER I, (28 mars), m., bai
par OPIUM DE TALMA (sfa) - Rhône,
Mme SYLVIE BOYET MALIGNAC

CASSINA (DE) (old) noir 2003 ÉLEVÉE EN ALLEMAGNE -

VZOP numéro 330032403 - MME KARIN GAUSEPOHL

par CHARMING (rhdl) et SANTANA (old) par SANDRO SONG (DE) (old)
et HILLA (han) par HILL HAWK (IE) (ps)

Mise à la reproduction en 2008

2015 FEYDA DE VIRTON (BE), (8 mai), f., bai
par TRESOR DE VIRTON (BE) (sfb) - BELGIQUE,
Mme FRANCOISE HANUS

CASSINA AS (DE) (holst) bai 1997 ÉLEVÉE EN ALLEMAGNE -

HV numéro 210046397 - M. SILKE MUELLER

par CASSINI I (DE) (holst) et DALTURA (holst)
par LANDLORD (DE) (holst) et VALTURA (holst) par CAPITANO (holst)

ISO 111 (05) BSO +3 (0,55) - Mise à la reproduction en 2014

2015 FURY D'ANGE, (1 mai), f., gris - BSO +7 (0,37)
par CAP KENNEDY (DE) (holst) - Sarthe,
Mme ANGELIQUE GAUCHER

2016 Sans renseignement de ONCLE POL (sfa)

CASSINA BABY (DE) (holst) bai 2004 ÉLEVÉE EN ALLEMAGNE -

HV numéro 298804 - M. JULIUS PETER SINNACK

par CASSINI I (DE) (holst) et BIENE MAYA (holst)
par ATHLET (DE) (han) et PADURA (holst) par RAIMOND (holst)

Mise à la reproduction en 2008

2009 QAPRICCIO BATILLY Z (BE) (z), h. -
ISO 133 (14) JSO 5 BSO +19 (0,50) par QUAPRICE Z (holst)

2015 FRAMBOISE BATILLY, (4 avril), f., bai - BSO +19 (0,28)
par QLASSIC BOIS MARGOT (sfb) - Yonne,
M. ELEVAGE DE BATILLY

2016 Sans renseignement de QLASSIC BOIS MARGOT (sfb)

CASSINA TADJOURA Z (BE) (z) bai 2003 ÉLEVÉE EN BELGIQUE -

SBZ numéro 634703 - M. BERNARD FISCHER

par CASSINO Z (DE) (holst) et LATINA DU TADJOURA (dsa)
par CD ADAWY (BE) (ar) et DOLI DU MONT (sfa)
par MATADOR DU BOIS (sfa)

Mise à la reproduction en 2007

2014 ECRIN DES GROGES, (20 mai), m., noipan - BSO +10 (0,28)
par IOLISCO DE QUINHON (sfa) - Vienne,
S.A.R.L. LE CLOS DES GROGES

2016 Sans renseignement de DRAKKAR DES HUTINS (sfa)

CATANYA (DE) (holst) gris 1999 ÉLEVÉE EN ALLEMAGNE -

HV numéro 210097699 - M. KURT SCHMIDT HOLLAENDER

par CAROLUS (DE) (holst) et ATLANTA (holst) par LACAPO (holst)
et SINTRA (holst) par TOLEDO (holst)

Mise à la reproduction en 2003

2005 RISOTTO MAIL (sfb), h. -
BSO +1 (0,52) ICC 151 (12) BDR +7 (0,43)
par JAGUAR MAIL (sfa)

2008 UTANIA MAIL (cs), f. -
ISO 124 (12) JSO 4 BSO +11 (0,55) BCC +19 (0,21) BDR +4
(0,23) par QUITE EASY (DE) (holst)

2015 FINESS DES ELIES, (30 juin), f., noir - BSO +10 (0,32)
par AIR JORDAN (DE) (old) - Charente-Maritime,
Mme MARIE-PIERRE LEGENT

CAVALEBLEUE AR TRIENN alezan 2012

ÉLEVÉE DANS LE MORBIHAN - S.C.E.A. LA CAVALE BLEUE

par QUEBRACHO SEMILLY (sfa) et TERCENCIA BELLA (sfa)
par JARNAC (sfa) et MARILOU DU RIWAL (sfa)
par PAPILLON ROUGE (sfa)

Mise à la reproduction en 2014

2015 FURLUKIN AR TRIENN, (3 mai), m., alezan - BSO +16 (0,32)
par GOLD DE BECOURT (sfa) - Morbihan,
S.C.E.A. LA CAVALE BLEUE

2016 Sans renseignement de GOLD DE BECOURT (sfa)

C'AVEC TOI ROYALE Z (z) bai 2010 ÉLEVÉE DANS LA MANCHE -

M. DANIEL BLIARD

par CONSUL DL VIE Z (BE) (z) et OPALINE ROYALE (sfa)
par GUNTER D'HERBAGE (sfa) et IDOLE ROYALE (sfa)
par CAMEE D'OR (sfa)

Mise à la reproduction en 2013

2014 EVER ROYAL, (30 mai), m., bai - BSO +19 (0,25)
par MALITO DE REVE (BE) (sfa) - Manche,
Mme MARIE-CATHERINE BLIARD, M. DANIEL BLIARD

CEEDEETHALKA VHW Z (BE) (z) bai 2004

ÉLEVÉE EN BELGIQUE - SBZ numéro 550004 - M. JAN DECKERS

par CASMIR Z (z) et DON PRIMERA (han) par DON BOSCO (han)
et DELANA (han) par DELANO (han)

ISO 117 (14) BSO +4 (0,49) ICC 121 (10) -

Mise à la reproduction en 2014

2015 FLAMINGO PINK, (15 mai), m., bai -
BSO +7 (0,37) BCC +17 (0,23) BDR +5 (0,21)
par QUITE EASY (DE) (holst) - Yvelines, S.A.R.L. PINK TEAM

FOLIETHALKA PINK, (27 mai), f., bai -
BSO +7 (0,37) BCC +17 (0,23) BDR +5 (0,21)
par QUITE EASY (DE) (holst) - Yvelines, S.A.R.L. PINK TEAM

2016 Sans renseignement de UPSILON (aa)

CELESTE MURY MARAIS Z (BE) (z) gris 2009 -

SBZ numéro 55630109 - SA CATHERINE DE BUYL INSURANCE

par CALVADOS Z (BE) (z) et FLECHE DU MURY MARAIS (sbs)
par FEINSCHNITT I Z (se) et ANGELIQUE Z (oes) par ALME (sfa)

Mise à la reproduction en 2014

2015 FIONNA DES SAPINS, (7 mai), f., gris -
BSO +19 (0,31) BDR +5 (0,22)
par DIAMANT DE SEMILLY (sfa) - Manche,
Mme NATHALIE OBIOL

2016 Sans renseignement de DIAMANT DE SEMILLY (sfa)

CELLE (DE) (han) bai 1997 ÉLEVÉE EN ALLEMAGNE -

VHW numéro 316515597 - M. SIEGFRIED WEHRS

par CARISMO (DE) (han) et WELTNIXE (DE) (han)
par WELTMEYER (DE) (han) et ARABELLA (han)
par ATATUERK (han)

Mise à la reproduction en 2003

2008 UCELLE DE L'OCEAN (han), f. -
IDR 132 (15) JDR 4 BDR +34 (0,57)
par LONDONDERRY (DE) (han)

2015 Naissance déclarée (23 mars), f., bai par SOLIMAN (DE) (han) -
Deux-Sèvres, M. SYLVAIN LAURANTIN

2016 Sans renseignement de SOLIMAN (DE) (han)

CENT MILLE bai 2012 ÉLEVÉE DANS LE BAS-RHIN - S.C.E.A. DU MILLE
et Mme MONIQUE MILLET

par L'ARC DE TRIOMPHE (DE) (old)
et PRINCESS LERCHENBERG (sfa) par CENTO (DE) (holst)
et CANELLE D'HELBY (sfa) par NAOS D'HELBY (sfa)

Mise à la reproduction en 2014

2015 FIFTY CENT DU MILLE, (17 mars), m., bai - BSO +17 (0,23)
par CHACCO ROUGE (DE) (old) - Bas-Rhin, S.C.E.A. DU MILLE

CENTA VAN DE BURKELHOEVE (BE) (wp) bai f. 2002 -

BWP numéro 209368 - M. IGNACE LELIAERT

par KASHMIR VAN'T SCHUTTERSHO (BE) (sbs) et ORFA D (bwp)
par FOREVER (bwp) et KORA (bwp) par FLEURI DU MANOIR (sfa)

ISO 118 (09) BSO +11 (0,53) - Mise à la reproduction en 2011

2012 CENTA DU GUE, (1 mai), f., bai - BSO +15 (0,31)
par RADIEUX (BE) (bwp) - Meurthe-et-Moselle, S.C.E.A. DU GUE

CENTINA (DE) (bawue) noipan 2001 ÉLEVÉE EN ALLEMAGNE -

PZVBW numéro 730558001 - M. KLAUS SCHMIDT

par CENTO (DE) (holst) et FINJA (holst) par CARETINO (DE) (holst)
et MURFINI (holst) par LADYKILLER (GB) (ps)

BSO +18 (0,50) - Mise à la reproduction en 2005

2005 LATINA DE PREUILLY Z (BE) (z), f. -
ISO 130 (10) JSO 5 BSO +17 (0,49) par LANDPRINZ (old)

2007 CRACK DE PREUILLY Z (z), m. - ISO 124 (15) BSO +17 (0,54)
par CANTURO (DE) (holst)

2015 FIRST GLASS DU MESNIL, (20 mai), m., bai - BSO +22 (0,31)
par QLASSIC BOIS MARGOT (sfb) - Manche,
M. JEAN-LUC LEBOURGEOIS

2016 Sans renseignement de CONTENDRO (DE) (holst)

CERISE DE SOLEIL JR (NL) (kwpn) bai 2007

ÉLEVÉE AUX PAYS-BAS - KWPN numéro 706080 - M. J. REITSMA

par NO LIMIT (kwpn) et UNE DE SOLEIL II (NL) (kwpn)
par MARLON (kwpn) et GEDIMAR DE SOLEIL (kwpn)
par ARAM (NL) (kwpn)

Mise à la reproduction en 2014

2015 Naissance déclarée (12 juin), f., bai
par IRIOSO DU MONTOIS (sfa) - Haut-Rhin,
M. REGIS GHODBANE, M. JULIEN GHODBANE

CHACOLLE Z (NL) (z) bai 2002 ÉLEVÉE AUX PAYS-BAS - SBZ numéro 0 -

M. PIET JANSSEN

par CARETANO Z (DE) (holst) et BHARACOLLE Z (oes)
par BALDER DE BAUSSY (sfa) et BHARCOLLE (kwpn) par ETNA (sfa)

Mise à la reproduction en 2014

2015 FIRE STAR DES FARGES, (31 mars), m., bai cl

par OPIUM DE TALMA (sfa) - Loire, Mme CARINE CHANRION

CHAGALLE DU CHATEAU alezan 2012

ÉLEVÉE DANS LA MARNE - M. JEAN GRANDJEAN

par QUAPRICE BOIMARGOT QUINCY (DE) (holst)
et QUOKINE DU CHATEAU (sfa) par ROBIN II Z (DE) (han)
et SOPHIE DU CHATEAU (sfa) par GALOUBET A (sfa)

BSO +17 (0,41) - Mise à la reproduction en 2014

2015 FAVORY DU CHATEAU, (25 juillet), m., bai - BSO +23 (0,34)
par ROCK'N ROLL SEMILLY (sfa) - Marne,
M. JEAN GRANDJEAN

CHAKIRA DE MORMOULIN alezan 2012

ÉLEVÉE EN L'EURE-ET-LOIR - Mme CATHERINE GONZENBACH et
M. LUDOVIC TAUGOURDEAU

par DOLLAR DELA PIERRE (sfa) et QUAMILLE DE GRANDRIE (sfa)
par LE TOT DE SEMILLY (sfa) et IDYLLE DU THOT (sfa)
par CABDULA DU TILLARD (sfa)

BSO +19 (0,40) - Mise à la reproduction en 2014

2015 FALKIRA DE MORMOULINS, (15 juillet), f., bai -
BSO +23 (0,32) par WINDOWS VH COSTERSVELD (BE) (bwp) -
Eure-et-Loir, M. LUDOVIC TAUGOURDEAU

CHAKTEGE (ps) alezan 1993 ÉLEVÉE DANS LE PUY-DE-DOME -

M. YVES FOURNET FAYARD

par KARASHAAN (ps) et SHATEGE (ps) par STRATEGE (US) (ps)
et SHAKTI (ps) par SUNNY BOY (ps)

Mise à la reproduction en 2002

2015 FELINE LES CHASSAGNES, (19 avril), f., noir - BSO +3 (0,25)
par NERVOSO (sfa) - Puy-de-Dôme,
Mme AUBERI FOURNET FAYARD

CHALOM GRAVELOTTÉ alezan 2012

ÉLEVÉE DANS LA MOSELLE - Mme FANNY MAYER

par NOUMA D'AUZAY (sfa) et DAME DE REVEL (sfa)
par THOAS DU THEILLET (sfa) et ORKA DE REVEL (sfa)
par SANS SOUCI (sfa)

Mise à la reproduction en 2014

2015 FEROX GRAVELOTTÉ, (29 mars), m., alezan - BSO +16 (0,29)
par VAGABOND DE LA POMME (BE) (sbs) - Moselle,
Mme FANNY MAYER

2016 Sans renseignement de VAGABOND DE LA POMME (BE) (sbs)

CHAMADE DI TAI alezan 2012 ÉLEVÉE EN GIRONDE -

Mme MAÏTE LENORMAND

par TINKA'S BOY (NL) (kwpn) et TAI DI SAN PATRIGNANO (IT) (si)
par LE TOT DE SEMILLY (sfa)
et SAN PATRIGNANO WEIHAIWEJ (oes)
par WESTMINSTER (DE) (han)

BSO +10 (0,41) - Mise à la reproduction en 2014

2015 FOLIE DE CONQUES, (14 juillet), f., gris - BSO +18 (0,32)
par WINDOWS VH COSTERSVELD (BE) (bwp) - Gironde,
S.A.S. HARAS DE CONQUES

2016 Sans renseignement de GRAF SANDRO (DE) (han)

CHANNEL DE HUS Z (z) gris 2009

ÉLEVÉE EN LOIRE-ATLANTIQUE - S.A.R.L. HARAS DE HUS

par FELTON DU MONT (BE) (bwp) et OSIBELLE DE BAUSSY (sfa)
par DANDY DU PLAPE (sfa) et DECIBELLE DE VILLY (sfa)
par TSAR DE BAUSSY (sfa)

Mise à la reproduction en 2013

2015 FOLAMOUR DU TERGUER, (1 mai), f., bai
par PEPPERMILL (NL) (kwpn) - Loire-Atlantique,
Mme AUDE GUERRIER

2016 Sans renseignement de MYLORD CARTHAGO (sfa)

CHARMANTE HISTOIRE alezan 2012 ÉLEVÉE DANS LA MANCHE -

M. G.A.E.C. BURNOUF

par TRESOR (BE) (bwp) et KELLE HISTOIRE (sfa) par NARCOS II (sfa)
et BELLE HISTOIRE II (sfa) par STARTER (sfa)

Mise à la reproduction en 2014

2015 FASCINANTE HISTOIRE, (15 juin), f., bai
par TORNESCH (NL) (kwpn) - Manche,
M. FREDERIC BURNOUF, Mme GWENAELLE BURNOUF

2016 Sans renseignement de ANDIAMO SEMILLY

CHELSEY DE FARJONNIERE bai 2012 ÉLEVÉE DANS L'AIN -

M. YVES FAUSSURIER

par QUITE EASY (DE) (holst) et INDY DE BILLY (sfa)
par STEW BOY (sfa) et NIJELA DE KERSCAO (sfa)
par FANDJO DU MANOIR (sfa)

Mise à la reproduction en 2014

2015 FLOWER DE FARJONNIERE, (25 février), f., bai -
BSO +15 (0,34) BCC +14 (0,23) BDR +1 (0,26)
par DIAMANT DE SEMILLY (sfa) - Ain, M. YVES FAUSSURIER

CHESCA DE KERGANÉ bai 2012 ÉLEVÉE DANS LE MORBIHAN -

S.C.E.A. DE KERGANÉ

par L'ARC DE TRIOMPHE (DE) (old) et PAVINIA DE KERGANÉ (sfa)
par ELAN DE LA COUR (sfa) et HANDINE DE KERGANÉ (sfa)
par TOLBIAC DES FORETS (sfa)

Mise à la reproduction en 2014

2015 FELYNN DE KERGANÉ, (17 février), f., bai
par BERDENN DE KERGANÉ - Morbihan,
S.C.E.A. DE KERGANÉ

2016 Sans renseignement de DIAMANT DE SEMILLY (sfa)

CHEYENNE D'OR (sfa) bai 1990 ÉLEVÉE EN ILLE-ET-VILAINE -

M. ALBERT LEBRUN

par MUGUET DU MANOIR (sfa) et SELIMAN D'OR (sfa)
par IMAM D'OR (sfa) et MANE D'OR (sfa) par QUASTOR (sfa)

ISO 114 (95) **BSO** +2 (0,69) - Mise à la reproduction en 1993

1994 GERONIMO D'OR (sfa), m. - ISO 150 (03) JSO 5 BSO +8 (0,60)
par ARRA D'AUZAY (sfa)

1996 IROQUIOISE D'OR (sfa), f. - ISO 132 (11) BSO +7 (0,62)
par SUPER DE BOURRIERE (sfa)

1998 KALUMET D'OR (sfa), h. - ISO 128 (05) JSO 4 BSO +7 (0,61)
par ELF D'OR (sfa)

2004 QUOMANCHE D'OR (sfa), h. -
ISO 143 (13) JSO 4 BSO +14 (0,61)
par DOLLAR DELA PIERRE (sfa)

2005 RED LAKE D'OR (sfa), f. - ISO 131 (14) JSO 4 BSO +14 (0,63)
par ELF D'OR (sfa)

2015 FLEICHE D'OR, (13 septembre), m., alezan - BSO +7 (0,42)
par HELIOS DE LA COUR II (sfa) - Ille-et-Vilaine,
S.C.E.A. LEBRUN ECURIE D'OR

2016 Sans renseignement de MONTENDER (NL) (kwpn) et de
HELIOS DE LA COUR II (sfa)

CHIC ITA DES NOIRIES rouan 2012 ÉLEVÉE DANS LE CHER -

Mme JESSICA BERTHET

par TOBAGO CHEVRIER et HALLALI DU MARAI (sfa)
par ROYAL FEU (sfa) et VENITA (sfa) par LE TOT DE SEMILLY (sfa)

Mise à la reproduction en 2014

2015 FLORIDA ITA DU ROCHER, (11 avril), f., bai - BSO +15 (0,27)
par CON AIR (DE) (holst) - Maine-et-Loire,
Mme AMANDINE BOUCHER, M. LUC BELLANGER

CHILOE DE KREISKER bai 2012 ÉLEVÉE DANS LE FINISTERE -

S.C.E.A. ELEVAGE DE KREISKER

par CONRAD (DE) (holst) et SUNLIGHT DE KREISKER (sfa)
par FOR PLEASURE (DE) (han) et JIFRANE DE CHALUSSE (sfa)
par PAPILLON ROUGE (sfa)

Mise à la reproduction en 2014

2015 FYLOE DU CORTY, (17 mai), f., noipan - BSO +16 (0,28)
par QUANTUM (DE) (holst) - Haute-Savoie,
M. DIDIER BOUCHET

2016 Sans renseignement de CATCHAR MAIL

CHIMERE SAINT AUBIN alezan 2012 ÉLEVÉE EN GIRONDE -

Mme MAÏTE LENORMAND

par JAC POTES (DE) (holst) et URSULINE SAINT AUBIN (sfa)
par DUC DU MURIER (sfa) et IRIS SAINT AUBIN (sfa)
par ALCYON DU DEFEY (sfa)

Mise à la reproduction en 2014

2015 FLEUR DE CONQUES, (20 juillet), f., bai - BSO +22 (0,30)
par WINDOWS VH COSTERSVELD (BE) (bwp) - Gironde,
S.A.S. HARAS DE CONQUES

CHIPI DES DEMOISELLES bai 2012

ÉLEVÉE EN SEINE-ET-MARNE - Mme REBECCA FREEMAN

par POOR BOY (DE) (rhdl) et MAEVA DE VILLEMER (sfa)
par VENEUR D'ETENCLIN (sfa) et LACKME DE LYRE (sfa)
par MEXICO (sfa)

Mise à la reproduction en 2014

2015 FUNNY DES DEMOISELLES, (29 mars), f., al bru -
BSO +8 (0,24) par USADOR DU ROUET - Seine-et-Marne,
Mme REBECCA FREEMAN

CHIPIE DES FLAGUES bai f. 2012 ÉLEVÉE DANS LE CALVADOS -

M. FREDERIC LAVOINNE

par UGANO SITTE (BE) (sbs) et ROCAILLE (sfa)
par HELIOS DE LA COUR II (sfa) et GAMBAS DE BRAIZE (sfa)
par VESONTIO DU MESNIL (sfa)

Mise à la reproduction en 2014

2015 FALBALA DES FLAGUES, (3 mai), f., bai - BSO +18 (0,28)
par VAGABOND DE LA POMME (BE) (sbs) - Calvados,
M. FREDERIC LAVOINNE

CHIPS KOKKA noir 2012 ÉLEVÉE EN SAONE-ET-LOIRE -

E.A.R.L. AS DE TREFLE

par L'ARC DE TRIOMPHE (DE) (old) et SURPRISE KOKKA (sfa)
par MODESTO (NL) (kwpn) et FIERTEE DU MEIX (sfa)
par PALADIN DES IFS (sfa)

Mise à la reproduction en 2014

2015 FANTASTIK KOKKA, (11 mai), m., noipan - BSO +19 (0,29)
par OSCAR DES FONTAINES (sfa) - Saône-et-Loire,
E.A.R.L. AS DE TREFLE

2016 Sans renseignement de MONTENDER (NL) (kwpn)

CHIVA DES BONS VILLES (BE) (sbs) alezan 2008

ÉLEVÉE EN BELGIQUE - SBS numéro 44698 - ELEVAGE DES BONS VILLES
par LORD Z (DE) (holst) et KELLY D'ESQUELMES (BE) (sbs)
par OPTIEBEURS RANDEL Z (DE) (han) et PETITE HELENA (BE) (ps)
par DON CAMILLO (IE) (ps)
Mise à la reproduction en 2012

2015 FOR A DIAM D'ARIEL, (24 avril), m., bai -
BSO +17 (0,33) BDR +3 (0,22)
par DIAMANT DE SEMILLY (sfa) - Seine-Maritime,
M. LUC DEHAENE

CHRISTA DE L'AJOUX (sfa) alezan 1990

ÉLEVÉE EN HAUTE-MARNE - M. DIDIER DINVILLE et Mile CHRISTINE KLEIN
par FIRECREST (sfa) et O'BRAHIM (sfa) par LARGNY (ps)
et DIBRAHIM GRIMEUX (sfa) par IBRAHIM

ISO 130 (96) JSO 6 - Mise à la reproduction en 1993

2003 PIMENT DE L'ORNE (sfa), m. -
ISO 137 (09) JSO 6 BSO +16 (0,61)
par DIAMANT DE SEMILLY (sfa) - Etalon

2014 ESMEE DE L'ORNE, (12 mai), f., alezan - BSO +7 (0,35)
par SUNDAY DE RIVERLAND (sfb) - Meuse,
M. GERARD BURTEAUX, Mme CHANTAL BURTEAUX

2016 Sans renseignement de VELSEN CHUQUERIE

CHRISTIANE SAKINA (DE) (old) bai 2001

ÉLEVÉE EN ALLEMAGNE - VZOP numéro 331139201 - M. AUGUST HOEVING

par QUEBEC (old) et LAJELLE (old) par LANDJONKER (old)
et LEYLA (old) par SAN CARLOS (han)

Mise à la reproduction en 2011

2015 FAIROUZ DE SAKINA, (20 juin), f., bai
par TAQUIN DE L'EXTASE (sfa) - Ariège,
S.A.R.L. SAKINA SERVICES DISTRIBUTION

CIA DE HUS Z (z) bai 2009 ÉLEVÉE EN LOIRE-ATLANTIQUE -
S.A.R.L. HARAS DE HUS

par CIRHUS (DE) (holst) et RAISSA Z (DE) (han)
par RAMIRO (DE) (holst) et ALPHA Z (oes) par ALME (sfa)

Mise à la reproduction en 2012

2015 FLASHDANCE DE HUS, (29 avril), f., alezan - BSO +14 (0,27)
par VIGO D'ARSOUILLES (BE) (bwp) - Loire-Atlantique,
S.A.R.L. HARAS DE HUS

2016 Sans renseignement de VIGO D'ARSOUILLES (BE) (bwp)

CIARA (DE) (dp) noir 2005 ÉLEVÉE EN ALLEMAGNE -

SANH numéro 307205 - MME SYLVIA HENZE

par CALIDO (DE) (holst) et WANADIA (sahna) par WILD LIFE (han)
et ARONA (sahna) par ADAMIT II (brdb)

ISO 112 (11) - Mise à la reproduction en 2014

2015 FUSARIO D'BOISSAILLES, (3 avril), m., alezan -
BSO +12 (0,36) par OGRION DES CHAMPS (sfa) - Loire,
M. PIERRE ERIC VERDIER

2016 Sans renseignement de RUSSEL (DE) (holst)

CIGALE DE L'ANGLIN noipan 2012

ÉLEVÉE DANS LE LOIR-ET-CHEVREUSE - M. JEAN PIERRE MARTIN

par CONTROE (DE) (holst) et LOBANE DU SARS (sfa)
par WELLINGTON (NL) (kwpn) et ELIADE LADY (sfa)
par NARCOS II (sfa)

Mise à la reproduction en 2014

2015 FARAON DE L'ANGLIN, (15 juin), m., bai -
BSO +15 (0,34) BDR +5 (0,24)
par L'ARC DE TRIOMPHE (DE) (old) - Loir-et-Cher,
M. JEAN PIERRE MARTIN

2016 Sans renseignement de CANTURO (DE) (holst)

CIGALE DU LOGIS (sfa) bai 1990 ÉLEVÉE DANS LA MANCHE -

M. JEAN-LOUIS CHAPDELAINÉ

par ROSIRE (sfa) et JUDY (sfa) par BIRIBI (sfa)
et QUERQUEVILLE (sfa) par BEL AVENIR

Mise à la reproduction en 1993

2009 VALIN DE LUSSE, (14 mai), h., bai f. -
BSO +3 (0,36) BDR +1 (0,30) par DAMIRO B (NL) (kwpn) -
Vosges, M. GUY MORTIN

CILBADD DE KERGANE bai 2012 ÉLEVÉE DANS LE MORBIHAN -
S.C.E.A. DE KERGANE

par L'ARC DE TRIOMPHE (DE) (old) et DOLIE DE LA FOSSE (sfa)
par QREDO DE PAULSTRA (sfa) et HERMINE (sfa) par BIBELOT (sfa)

BSO +6 (0,41) - Mise à la reproduction en 2014

2015 FENNJI DE KERGANE, (24 février), m., alezan -
BSO +8 (0,34) BCC +13 (0,23) BDR +4 (0,27)
par GOLD DE BECOURT (sfa) - Morbihan,
S.C.E.A. DE KERGANE

CIRCE DC (IT) (si) gris 2005 ÉLEVÉE EN ITALIE - UNIRE numéro 127937 -

S.A.S. IL COLLE DI BARONCELLI

par CLINTON (DE) (holst) et FIRST LADY (DE) (han)
par FURIOSO II EX VERTUOSO (sfa) et GRANNE (DE) (han)
par GRANNUS (han)

Mise à la reproduction en 2012

2015 FORMULE UN DE CIRCEE, (2 mai), f., gris - BSO +13 (0,30)
par NUMERO UNO (NL) (kwpn) - Calvados,
Mme CAROLINE JOUAN DE FAUCIGNY

CIRCE DE L'ICI Z (BE) (z) gris 2003 ÉLEVÉE EN BELGIQUE -

SBZ numéro 523303 - M. DEGENEFFE

par CHELLANO Z (DE) (holst) et SULEIKA (NL) (kwpn)
par BURGGRAAF (DE) (holst) et GABY (kwpn) par TRITON (kwpn)
ISO 103 (11) BSO +10 (0,57) ICC 148 (08) JCC 6 IDR 121 (09) BDR +12 (0,55) - Mise à la reproduction en 2012

2015 FALKO D'AUTHOU, (17 mai), m., bai -
BSO +8 (0,35) BDR +4 (0,22) par HOOLIGAN DE ROSYL (sfa) -
Eure-et-Loir, M. MAURICE SICOT

2016 Sans renseignement de CATCHAR MAIL

CLAIRE 44 (DE) (holst) gris 1998 ÉLEVÉE EN ALLEMAGNE -

HV numéro 210040698 - M. KARL-HEINZ RENNERT

par CORRADO (DE) (holst) et VARINA (holst)
par LE CRU D'LA COUR (sfa) et HEINKE (holst)
par WAHNFRIED (DE) (holst)

Mise à la reproduction en 2009

2015 FOR CLEAR, (4 mars), m., bai - BSO +18 (0,31) BCC +9 (0,21)
par DIAMANT DE SEMILLY (sfa) - Calvados,
S.C. DE L'ECURIE DE MEAUTRY

2016 Sans renseignement de LAMM DE FETAN (sfa)

CLASSIC BLUE VD OLMENHOEV (BE) (p) gr cl 2002

ÉLEVÉE EN BELGIQUE - BWP numéro 210725 - M. ROBERT VAN DEN BRANDEN

par MR BLUE (NL) (kwpn) et NERVOSA (bwp) par LATANO (holst)
et KRETA (bwp) par FABIO (holst)

ISO 122 (10) BSO +14 (0,59) - Mise à la reproduction en 2011

2006 GREAT MIRACLE (BE) (bwp), h. - ISO 151 (15) BSO +24 (0,52)
par SHINDLER DE MUZE (BE) (sbs)

2015 FORTUNA VAL HENRY, (22 juin), f., gris
par MONTENDER (NL) (kwpn) - Calvados,
S.C.E.A. HARAS DU VAL HENRY, Mme HELENE AMAR

CLASSICA DU ROC bai 2012 ÉLEVÉE EN VENDEE -

M. ALAIN CHEVALIER et Mme LAURENCE VIEUX

par L'ARC DE TRIOMPHE (DE) (old) et DECIBELLE DU ROC (sfa)
par GALOUBET A (sfa) et SOURCE D'ESPOIR (sfa)
par DOUBLE ESPOIR (sfa)

BSO +16 (0,40) - Mise à la reproduction en 2014

2015 FIGUIER DU ROC, (22 mars), m., bai cl - BSO +16 (0,24)
par UPSILON (aa) - Vendée, M. ALAIN CHEVALIER,
M. THIERRY FRUCHET

2016 Sans renseignement de KANNAN (NL) (kwpn)

Sans renseignement de KANNAN (NL) (kwpn)

CLILUDIUM Z (BE) (z) gris 2010 ÉLEVÉE EN BELGIQUE -

SBZ numéro 55658510 - M. PETER KRAPP

par CLINTISSIMO Z (DE) (holst) et PRAELUDIUM (DE) (bywbl)
par PILOT (westf) et GIBSY (bywbl) par GOYA (bywbl)

Mise à la reproduction en 2013

2015 FUCHSIA DE RIVERLAND, (20 mai), f., alezan -
BSO +17 (0,28) par VIGO D'ARSOUILLES (BE) (bwp) - Charente,
S.C.E.A. RIVERLAND

2016 Sans renseignement de VIGO D'ARSOUILLES (BE) (bwp)

CLINTISSIMA DU CERISIER (CH) (ch) noipan 2009

ÉLEVÉE EN SUISSE - ZVCH numéro 90101017 - M. DANIEL CHIECHI

par CLINTON (DE) (holst) et LAGUNA DU CERISIER (CH) (ch)
par LUCKY A (se) et WANDONGA (se) par WANDONGO (NL) (kwpn)
Mise à la reproduction en 2012

2014 ESPION D'HELBY, (16 juin), m., bai f. - BSO +4 (0,27)
par FLIRT D'HELBY (sfa) - Ille-et-Vilaine,
E.A.R.L. TRIHAN LAMOTTE, M. ERIC FEVRIER

2016 Sans renseignement de VOLCAN D'HELBY

CLIO DE SEDE (sfa) bai 1990 ÉLEVÉE EN HAUTE-GARONNE -

Mme RENEE VILLEPINTE

par LE TOT DE SEMILLY (sfa) et PLAISANTE II (sfa)
par HEROS DE CAVRON (sfa) et ALTESSE (sfa) par IBRAHIM

ISO 125 (95) JSO 5 BSO +9 (0,68) - Mise à la reproduction en 1998

2000 MEDINE DU GUE (sfa), f. - ISO 139 (09) JSO 5 BSO +10 (0,61)
par ESPOIR BRECEEN (sfa)

2002 OLYMPE DU GUE (sfa), f. - ISO 140 (13) JSO 4 BSO +15 (0,63)
par QUATOUBET DU ROUET (sfa)

2006 SIRKAN DU GUE (sfa), m. -
ISO 127 (12) JSO 4 BSO +18 (0,61) BCC +9 (0,24) BDR +3 (0,27)
par KANNAN (NL) (kwpn)

2015 FERRARY DU GUE, (24 mai), f., bai - BSO +12 (0,40)
par CANTURO (DE) (holst) - Meurthe-et-Moselle,
S.C.E.A. DU GUE

CLIO DU GUE bai 2012 ÉLEVÉE EN MEURTHE-ET-MOSELLE -
S.C.E.A. DU GUE

par DOLLAR DELA PIERRE (sfa) et CLIO DE SEDE (sfa)
par LE TOT DE SEMILLY (sfa) et PLAISANTE II (sfa)
par HEROS DE CAVRON (sfa)

BSO +13 (0,42) - Mise à la reproduction en 2014

2015 FUSCHIA DU GUE, (22 avril), f., bai - BSO +19 (0,29)
par QLASSIC BOIS MARGOT (sfb) - Meurthe-et-Moselle,
S.C.E.A. DU GUE

2016 Sans renseignement de BENTLEY VD HEFFINCK (BE) (bwp)

COCAGNE DES PINS (sfa) alezan 1990 ÉLEVÉE DANS L'EURE -
M. RENE HENRY

par NARCOS II (sfa) et HOCAGNE par MONTIGNY (ps)
et COCAGNE III (sfa) par SAIPAN II (ps)

BDR +1 (0,40) - Mise à la reproduction en 1993

1997 JASMINA DES PINS (sfa), f. - ISO 155 (11) JSO 6 BSO +11 (0,60)
par ALLEGRETO (sfa)

2006 SISCO DU PLAISIR (sfa), h. -
ISO 137 (15) BSO +8 (0,59) BCC +2 (0,20)
par PEGASE GERBAUX (sfa)

2015 FEMEN DU MONTCEAU, (12 avril), f., alezan
par KEOPS DU VINNEBUS (sfa) - Saône-et-Loire,
E.A.R.L. ECURIE DU MONTCEAU

COCETTE (LU) (sl) bai 1993 ÉLEVÉE AU LUXEMBOURG -
SCSL numéro 9318 - M. MARCEL BIWER

par CONCORDE (westf) et LETONA (oes)

Mise à la reproduction en 2008

2015 FIDJI DU RAILLY, (16 février), f., bai
par TRESOR DE VIRTON (BE) (sfb) - Meuse,
Mlle SYLVIE FRANCEQUIN

COCO MAD'MOISELLE bai 2012 ÉLEVÉE EN L'EURE-ET-LOIR -
E.A.R.L. HARAS DE LA FOLIE

par DOLLAR DELA PIERRE (sfa) et TURKOYSE (sfa)
par BONHOMME II (sfa) et GRANDINI (DE) (old)
par GRANDEUR (DE) (han)

Mise à la reproduction en 2014

2015 FESTYVAL, (14 mai), m., bai f. - BSO +17 (0,33)
par CANTURO (DE) (holst) - Eure-et-Loir,
E.A.R.L. HARAS DE LA FOLIE

COLOMBE DE CERISY bai 2012 ÉLEVÉE DANS LA MANCHE -
M. LAURENT VINCENT et Mme VALERIE VINCENT

par DOLLAR DELA PIERRE (sfa) et VENUE DE CERISY
par NERVOSO (sfa) et NOBLESSE DE SEMILLY (sfa)
par QUICK STAR (sfa)

Mise à la reproduction en 2014

2015 FASTOCHE DE CERISY, (15 avril), m., bai - BSO +23 (0,23)
par URANO DE CARTIGNY (sfa) - Manche,
M. LAURENT VINCENT, Mlle GABRIELLE VINCENT

COMETE D'ISCLA bai 2012 ÉLEVÉE EN INDRE-ET-LOIRE -
S.C.E.A. ELEVAGE D' ISCLA

par LE TOT DE SEMILLY (sfa) et SIGNORA (sfa)
par KANNAN (NL) (kwpn) et SOPHIE DU CHATEAU (sfa)
par GALOUBET A (sfa)

BSO +20 (0,42) - Mise à la reproduction en 2014

2015 FAIR PLAY D'ISCLA, (9 mai), m., gris - BSO +23 (0,32)
par WINDOWS VH COSTERSVELD (BE) (bwp) - Indre-et-Loire,
S.C.E.A. ELEVAGE D' ISCLA

FAIRLY D'ISCLA, (28 février), f., bai - BSO +20 (0,30)
par CON AIR (DE) (holst) - Indre-et-Loire,
S.C.E.A. ELEVAGE D' ISCLA

2016 Sans renseignement de CONTENDRO (DE) (holst)

Sans renseignement de CONTENDRO (DE) (holst)

Sans renseignement de CONTENDRO (DE) (holst)

Sans renseignement de TINKA'S GAY (aa)

Sans renseignement de TINKA'S GAY (aa)

COMTESS 108 (DE) (han) bai 1995 ÉLEVÉE EN ALLEMAGNE -
DRV numéro 313305995 - M. JOHANN LEMMERMANN

par CHASSEUR (han) et 313329875 (oes) par LACHS (han)
et 310710461 (han) par DOMFALK (han)

Mise à la reproduction en 2009

2013 DENNYS, (17 août), m., bai f.
par ACTION BREAKER (BE) (bwp) - Manche,
Mme MARIA BEGONA SOLOMKÁ DE AROSTEGUI

2016 Sans renseignement de ROCK'N ROLL SEMILLY (sfa)

COMTESSE (DE) (westf) gris 1995 ÉLEVÉE EN ALLEMAGNE -
WESTF numéro 412539595 - M. ANTONIUS SCHULZE AVERDIEK

par CANTUS (DE) (holst) et PERSHING (westf) par PILOT (westf)
et GRANDESSE (westf) par GOTTWALT (han)

BSO +6 (0,40) - Mise à la reproduction en 2004

2015 FLECHE DE PLEVILLE, (8 février), f., gris - BSO +13 (0,25)
par MALOUBET DE PLEVILLE (sfa) - Seine-Maritime,
S.A.R.L. ELEVAGE DE PLEVILLE

2016 Sans renseignement de SUPERLOVER DEPLEVILLE (sfa)

CONRAD GIRL DE HUS (DE) (holst) noir 2007

ÉLEVÉE EN ALLEMAGNE - HV numéro 198407 - WITT PFERDEZUCHT GBR
par CORRADO (DE) (holst) et MINNE I (DE) (holst) par LOCATO (holst)
et MECHTHILD (se) par SACRAMENTO SONG (GB) (ps)

Mise à la reproduction en 2010

2014 EMERAUDE DE HUS, (10 avril), f., bai f. - BSO +17 (0,30)
par WINDOWS VH COSTERSVELD (BE) (bwp) -
Loire-Atlantique, S.A.R.L. HARAS DE HUS

2015 FERRAGAMO DE HUS, (3 avril), m., bai -
BSO +14 (0,33) BCC +8 (0,22) BDR +3 (0,24)
par L'ARC DE TRIOMPHE (DE) (old) - Loire-Atlantique,
S.A.R.L. HARAS DE HUS

FEVRIER DE HUS, (9 février), m., bai - BSO +14 (0,28)
par CON AIR (DE) (holst) - Loire-Atlantique,
S.A.R.L. HARAS DE HUS

FLECHE DE HUS, (7 février), f., bai - BSO +14 (0,28)
par CON AIR (DE) (holst) - Loire-Atlantique,
S.A.R.L. HARAS DE HUS

FRIMEUR DE HUS, (4 juin), m., noir - BSO +17 (0,30)
par WINDOWS VH COSTERSVELD (BE) (bwp) -
Loire-Atlantique, S.A.R.L. HARAS DE HUS

2016 Sans renseignement de VIGO D'ARSOUILLES (BE) (bwp)

CONTAMINES DE L'AIRE bai 2012 ÉLEVÉE DANS LA MEUSE -
M. JEAN-MICHEL MEUNIER

par TRESOR DE VIRTON (BE) (sfb) et NOISETTE DU PARADIS (sfa)
par KANNAN (NL) (kwpn) et BALMERA (sfa) par ALME (sfa)

Mise à la reproduction en 2014

2015 FACELIA DU JAOLAS, (11 juin), f., alezan - BSO +16 (0,20)
par UPSILON (aa) - Marne, M. JEAN-LOUIS SCHULTHESS

CONTESSA (DE) (holst) noipan 1998 ÉLEVÉE EN ALLEMAGNE -
HV numéro 210198598 - M. GERD MAGENS

par CONTENDER (DE) (holst) et IBERIA II (holst)
par LEBUS (DE) (holst) et RAEUBERIN (holst)
par LANDGRAF I (DE) (holst)

Mise à la reproduction en 2008

2015 FRENCH KISS DE CIRCEE, (1 juin), m., baimel -
BSO +16 (0,31) par PRESIDENT (NL) (kwpn) - Calvados,
Mme CAROLINE JOUAN DE FAUCIGNY

2016 Sans renseignement de GENTLEMAN IV (sfa)

CONTESSA AZUR (ps) alezan 2001

ÉLEVÉE DANS LE MAINE-ET-LOIRE - M. JEAN-PAUL DUPRE et
M. GILLES VEISSIERE

par RAPID MAN (US) (ps) et SIHLSEE (ps) par SCRIPT OHIO (US) (ps)
et SANKARO (ps) par SWORD DANCER (US) (ps)

Mise à la reproduction en 2005

2007 TOPAZE D'AINZTARTEA (*aa*), f. - ICC 130 (12) JCC 5
par FAKIR D'ESPIENS (ar)

2015 FIDJI D'AINZTARTEA, (13 mai), f., bai - BDR +8 (0,23)
par SANDREO (NL) (kwpn) - Pyrénées-Atlantiques,
M. BERNARD TROJAN

COOKAI DE KREISKER bai 2012 ÉLEVÉE DANS LE FINISTERE -
S.C.E.A. ELEVAGE DE KREISKER

par CONRAD (DE) (holst) et SHIREL DE KREISKER (sfa)
par DIAMANT DE SEMILLY (sfa) et BETTY DE KREISKER (sfa)
par MUGUET DU MANOIR (sfa)

Mise à la reproduction en 2014

2015 FANA DU NEVEZ, (22 août), f., bai -
BSO +23 (0,33) BCC +16 (0,20) BDR +5 (0,24)
par KANNAN (NL) (kwpn) - Finistère, M. THOMAS LE BERRE

2016 Sans renseignement de VAGABOND DE LA POMME (BE) (sbs)

COPELIA DE LA CENSE bai f. 2012 ÉLEVÉE DANS LA MANCHE -
M. THOMAS HAURI

par DIAMANT DE SEMILLY (sfa) et ROSE ROUGE DU LOZON (sfa)
par BALOUBET DU ROUET (sfa) et MELODIE PIERREVILLE (sfa)
par PAPIILLON ROUGE (sfa)

Mise à la reproduction en 2014

2015 FANTA DE LA CENSE, (1 mai), f., gris
par PADOCK DU PLESSIS (sfa) - Manche, M. MAX HAURI

COR DE GRANDEZZA (DE) (old) alezan 2004

ÉLEVÉE EN ALLEMAGNE - VZOP numéro 330608104 - MME HARLI SEIFERT
par CORDALME (DE) (old) et GRANNUSCHKA (old)
par GRANNUS (han) et RUMINA (old) par RAMINO (westf)

BSO +18 (0,40) - Mise à la reproduction en 2010

2009 **COULEUR D'ICK** (DE) (old), m. - ISO 121 (15) **BSO** +17 (0,46) par CASIRO I (holst)

2014 **EDELWEISS D'ICK**, (30 juillet), f., bai - **BSO** +20 (0,34) **BDR** +4 (0,23) par DARCO (BE) (bwp) - Eure, E.A.R.L. HARAS D'ICK

CORA LISSA II (DE) (holst) gris 2001 ÉLEVÉE EN ALLEMAGNE - HV numéro 422101 - M. GERD KUEST

par CORRADO (DE) (holst) et O WALISSA (han) par WINNETOU (han) et DULDERMAGD (han) par DURBAN (han)

Mise à la reproduction en 2009

2015 **FAIRY TALE PATINIERE**, (4 juin), m., bai f. - **BSO** +14 (0,29) par QUEBRACHO SEMILLY (sfa) - Calvados, S.A.R.L. EQUINE-QUEST

CORADINA DERICK bai 2012 ÉLEVÉE DANS LA MANCHE - M. ERIC FOUQUET et M. AXEL FOUQUET

par POPSTAR LOZONAIS (sfa) et HERMINE DU MESNIL (sfa) par MUGUET DU MANOIR (sfa) et CORA DU MESNIL (sfa) par OSPIDE (sfa)

Mise à la reproduction en 2014

2015 **FLORA DERICK**, (27 juillet), f., bai f. - **BSO** +21 (0,33) par MYLORD CARTHAGO (sfa) - Manche, M. ERIC FOUQUET

2016 Sans renseignement de BALKO D'ELLE

CORANNE STE HERMELLE bai 2012 ÉLEVÉE DANS L'OISE - ELEVAGE SAINTE HERMELLE et IMMINVEST SA

par PHELIUS STE HERMELLE (BE) (sfa) et ROANNE DU ROUET (sfa) par BALOUBET DU ROUET (sfa) et KERMESE DU ROUET (sfa) par SOUVIENS TOI III (sfa)

Mise à la reproduction en 2014

2015 **FRAGANCE STE HERMELLE**, (30 mai), f., bai - **BSO** +22 (0,27) par VARGAS DE STE HERMELLE (BE) (sbs) - Oise, Mme ADELIN LÉFÈVRE

CORDINA (DE) (holst) alezan 2002 ÉLEVÉE EN ALLEMAGNE - HV numéro 276002 - M. WERNER FRUECHTNICHT

par CORONADO (DE) (holst) et ANN CHRISTIN (holst) par FIER DE LUI (sfa) et PAPIKA (holst) par MEPHISTO (oes)

ISO 126 (11) **BSO** +6 (0,52) - Mise à la reproduction en 2014

2015 **FLOYD D'EPFIG**, (24 mai), m., bai - **BSO** +13 (0,30) par SPIRIT OF SEMILLY (sfa) - Bas-Rhin, S.A.R.L. ECURIES LAURENT LUTZ, M. DENIS BERREL

2016 Sans renseignement de LIFESTYLE (DE) (old)

CORIANA DU GUE bai f. 2012 ÉLEVÉE EN MEURTHE-ET-MOSELLE - S.C.E.A. DU GUE

par CARDERO (DE) (holst) et NIRVANA DE GUISE par KANNAN (NL) (kwpn) et CHYPSY (DE) (holst) par ROCCO (holst)

Mise à la reproduction en 2014

2015 **FINCY DU GUE**, (25 mars), m., bai f. - **BSO** +17 (0,23) par VINCY DU GUE - Meurthe-et-Moselle, S.C.E.A. DU GUE

2016 Sans renseignement de VINCY DU GUE

CORIANDRE DA LUA (sfa) alezan 1990 ÉLEVÉE DANS LE NORD - Mme PATRICIA THIBAUT

par TENOR DE LA COUR (sfa) et LURIELE DU GRIMEU (sfa) par URIEL (sfa) et GIBRAHIM GRIMEU (sfa) par IBRAHIM

ISO 103 (97) - Mise à la reproduction en 1993

1994 KARTOFFEL DE MEIA LUA (BE) (sbs), m. - ISO 128 (04) **BSO** +2 (0,59) par JALISCO B (sfa)

2013 **DERBY PEPEY**, (26 juin), m., bai - **BSO** +1 (0,36) par HOOLIGAN DE ROSYL (sfa) - Mayenne, M. THOMAS DALLERY

CORISSANDRE (ps) gris 2001 ÉLEVÉE EN CHARENTE - M. JAMES BOULESTEIX et Mme MONIQUE BOULESTEIX

par THE SHADOW (ps) et SICY DE GROBONNET (ps) par MISTER SICY (ps) et VASYTAFFY (ps) par KASHTAN (ps)

Mise à la reproduction en 2004

2015 **FYRSTINNE MAULDE**, (18 mars), f., bai - **BCC** +1 (0,24) par FLIPPER D'ELLE (sfa) - Haute-Vienne, Mlle VERONIQUE DUBOIS

CORLEONA BATILLY Z (z) alezan 2008 ÉLEVÉE DANS L'YONNE - M. ELEVAGE DE BATILLY

par CAP KENNEDY (DE) (holst) et ONLY YOU DE BATILLY (sfa) par BURGGRAAF (DE) (holst) et KIM DE BATILLY (sfa) par CABDULA DU TILLARD (sfa)

Mise à la reproduction en 2010

2015 **FEERIC BATILLY**, (22 avril), m., alezan - **BSO** +16 (0,34) **BCC** +12 (0,20) **BDR** +1 (0,22) par QUAPRICE BOIMARGOT QUINCY (DE) (old) - Yonne, M. ELEVAGE DE BATILLY

2016 Sans renseignement de L'ARC DE TRIOMPHE (DE) (old)

CORNETTE DE COURTENAIN (DE) (holst) noipan 2010

ÉLEVÉE EN ALLEMAGNE - HV numéro 408810 -

MME VANESSA SCHOCKEMOEHLÉ

par WINDOWS VH COSTERSVELD (BE) (bwp) et VIVA VS (holst) par CONTENDER (DE) (holst) et PINA CORRADA (holst) par CORRADO (DE) (holst)

Mise à la reproduction en 2014

2015 **FRIEDE DE COURTENAIN**, (26 avril), f., bai - **BSO** +25 (0,32) **BCC** +11 (0,20) **BDR** +4 (0,23) par DIAMANT DE SEMILLY (sfa) - Seine-et-Marne, M. JEAN-LOUP BARRE

2016 Sans renseignement de DIAMANT DE SEMILLY (sfa)

CORVETTE DE BELETRE bai 2012

ÉLEVÉE DANS LES COTES D'ARMOR - M. ARNAUD MORIN

par DIAMANT DE SEMILLY (sfa) et DIESE D'HONVAULT (sfa) par QUAT'SOUS (sfa) et VENUS DE L'ANGLAIE (sfa) par GRAND D'ESCLA (sfa)

BSO +14 (0,41) - Mise à la reproduction en 2014

2015 **FREGATE DE BELETRE**, (3 mai), f., bai - **BSO** +17 (0,31) par VIGO D'ARSOUILLES (BE) (bwp) - Côtes-d'Armor, M. ARNAUD MORIN

2016 Sans renseignement de QUITE CAPITOL (DE) (holst)

COSCA DE FUYSSIEUX Z (BE) (z) noipan 2001

ÉLEVÉE EN SUISSE - SBZ numéro 600501 - MME FRANCOISE ZUMKEHR

par CONCORDE (NL) (kwpn) et SCAMPARA (CH) (ps) par BONNE NOEL (GB) (ps) et SLIEVERINE (IE) (ps) par VARANO (ps)

Mise à la reproduction en 2004

2015 **FREE HOY**, (14 mars), f., bai - **BSO** +8 (0,34) par WATCH ME (BE) (bwp) - Côte-d'Or, M. FRANCOIS LEVY

2016 Sans renseignement de MACK HOY (sfa) et de SMATCH DE BLONDEL (sfa)

COSTA RICA (DE) (westf) bai 2002 ÉLEVÉE EN ALLEMAGNE - WESTF numéro 411012602 - M. HERMANN BERGER

par COLLIN L (old) et PALADINA (westf) par PINOCCHIO (westf) et PIROSKHA (westf) par PAKT (DE) (westf)

ISO 103 (07) **BSO** +6 (0,49) - Mise à la reproduction en 2008

2009 VIP DES BLES, m. - ISO 125 (15) **BSO** +15 (0,56) par QUIDAM DE REVEL (sfa)

2015 **FARA DIVA DES BLES**, (19 juin), f., bai - **BSO** +17 (0,30) par QUICKLY DE KREISKER (sfa) - Vosges, Mme LILLIANE FROMER

2016 Sans renseignement de QUICKLY DE KREISKER (sfa)

COULEUR MORINDA (NL) (kwpn) noirpi 2007 -

KWPN numéro 708379 - M. H. DE RUITER

par KING (kwpn) et CINDY (se) par SAMBER (kwpn) et RAJELLA (se) par ECLATANT (NL) (se)

Mise à la reproduction en 2013

2013 **DEYA DE GRISY**, (15 juillet), m., baipie par UTAH VAN ERPEKOM (GB) (aes) - Eure, M. MARCEL LOPEZ

2016 Sans renseignement de VAILLANT DE GRISY

COUMBA DU NEVEZ alezan 2012 ÉLEVÉE DANS LE FINISTÈRE - M. JEAN LE BERRE

par TINKA'S BOY (NL) (kwpn) et UNE PERLE DU NEVEZ (sfa) par DIAMANT DE SEMILLY (sfa) et PERLE DE KERASSIGNOL (sfa) par PAPILLON ROUGE (sfa)

Mise à la reproduction en 2014

2015 **FLICKA DU NEVEZ**, (14 septembre), f., bai - **BSO** +23 (0,30) par NERVOSO (sfa) - Finistère, M. THOMAS LE BERRE, M. JEAN LE BERRE

2016 Sans renseignement de RUBIS DU RUSTICK (sfa)

COUNTDOWN FOURTY (DE) (westf) gris 2003

ÉLEVÉE EN ALLEMAGNE - WESTF numéro 411366103 -

M. HARTWIG RELLENSMANN

par WINDOWS VH COSTERSVELD (BE) (bwp) et PRETTY (westf) par PILOT (westf) et WODKA LEMON (westf) par WALDERSEE (han)

Mise à la reproduction en 2011

2015 **FEELING DE PLEVILLE**, (12 février), f., bai - **BSO** +16 (0,23) par MALOUBET DE PLEVILLE (sfa) - Seine-Maritime, S.A.R.L. ELEVAGE DE PLEVILLE

2016 Sans renseignement de STAKKATO (DE) (han)

CRAZY DE KREISKER (LU) (sl) gris 2008

ÉLEVÉE AU LUXEMBOURG - SCSL numéro 12010 -

SCEA ELEVAGE DE KREISKER

par CHELLANO Z (DE) (holst) et JIFRANE DE CHALUSSE (sfa) par PAPILLON ROUGE (sfa) et NIFRANE (sfa)

par FURY DE LA CENSE (sfa)

BSO +16 (0,42) - Mise à la reproduction en 2011

2014 **EGERIE DE TALMA**, (15 juillet), f., gris - **BSO** +22 (0,33) par QUARTZ DU CHANU (sfb) - Ardennes, Dr. Vét. MICHEL GUIOT

EXTASE TOPS, (7 août), f., alezan - BSO +22 (0,33)
par QUARTZ DU CHANU (sfb) - Finistère,
Mme CATHERINE ANSQUER

CRAZY DU LOIR bai 2012 ÉLEVÉE DANS LA SARTHE -
M. PIERRE GOUYE

par RISSOA D'AG (sfb) et TOOTSIE DU LOIR (sfa)
par DIAMANT DE SEMILLY (sfa) et ONELZA (DE) (old)
par QUIDAM DE REVEL (sfa)

Mise à la reproduction en 2014

2015 FOU DU LOIR, (29 avril), m., bai - BSO +22 (0,31)
par QUICK STAR (sfa) - Sarthe, M. PIERRE GOUYE

CRISTALE DE MAZURE bai 2012 ÉLEVÉE DANS L'OISE -
M. PATRICK DELARCHE et M. YVAN BUDIN

par DIAMANT DE SEMILLY (sfa) et RIENZA DE MAZURE (sfa)
par QUIDAM DE REVEL (sfa) et SABELLE DES LOUPS (sfa)
par IMAM D'OR (sfa)

Mise à la reproduction en 2014

2015 FAB DE FLY, (19 mai), m., bai - BSO +22 (0,31)
par WINDOWS VH COSTERSVELD (BE) (bwp) - Calvados,
CLUB HIPPIQUE DE ST GERMER

CROUSE GALANTE alezan 2012 ÉLEVÉE EN DORDOGNE -
Dr. Vét. LAURENT DUHARD

par DORSAY (sfa) et GROUSE DU GALAND (sfa) par SHOGOUN II (sfa)
et SYLVIE DU GALAND (sfa) par LE PLANTERO (sfa)

BSO +4 (0,40) - Mise à la reproduction en 2014

2015 FARO GALANT, (14 avril), m., alezan - BSO +10 (0,24)
par UPSILON (aa) - Dordogne, Dr. Vét. LAURENT DUHARD

2016 Sans renseignement de WINDOWS VH COSTERSVELD (BE)
(bwp)

CUPCAKE DU BORGET bai 2012 ÉLEVÉE DANS LE NORD -
Mme DOREEN DUMOLEIN

par NUMERO UNO (NL) (kwpn) et OMBRE DE TOSCANE (sfa)
par QUICK STAR (sfa) et FANNY DU MURIER (sfa)
par LAUDANUM (ps)

Mise à la reproduction en 2014

2015 FULL OPTION DU BORGET, (26 mai), m., bai - BSO +20 (0,31)
par VIGO D'ARSOUILLES (BE) (bwp) - Nord,
Mme DOREEN DUMOLEIN

2016 Sans renseignement de WHAT A QUICKSTAR R (NL) (kwpn)

CURIEUSE DELQUE bai 2012 ÉLEVÉE DANS LA MANCHE -
M. RENAUD DELAROQUE et Mme VERONIQUE DELAROQUE

par TRESOR (BE) (bwp) et STELLA DELQUE (sfa)
par LE TOT DE SEMILLY (sfa) et LADY DELQUE (sfa) par VERDI (sfa)
Mise à la reproduction en 2014

2015 FEELING DELQUE, (3 juin), m., bai - BSO +16 (0,30)
par CANTURO (DE) (holst) - Manche,
M. RENAUD DELAROQUE, Mme VERONIQUE DELAROQUE

2016 Sans renseignement de CONTENDRO (DE) (holst)

CYBELE DE VANOU bai f. 2012 ÉLEVÉE DANS LA MOSELLE -
M. DOMINIQUE FRANCIN

par HALOUBET DE GORZE (sfa) et EPSILA DU CHAUFOR (sfa)
par PRINCE DU LOGIS (aa) et ALPHA DU CHAUFOR (sfa)
par FIRECREST (sfa)

Mise à la reproduction en 2014

2015 FIRST DE VANOU, (12 mars), m., al crl - BSO +5 (0,30)
par PEZETAS DU ROUET (sfa) - Moselle,
M. DOMINIQUE FRANCIN

2016 Sans renseignement de ULHAN DU TEMPLE

CYBELE DU MONTCEAU noipan 2012

ÉLEVÉE EN SAONE-ET-LOIRE - M. RENAUD FRESSANGE DUBOST

par SANDRO BOY (DE) (old) et MY LOVE DE KREISKER (sfa)
par LE TOT DE SEMILLY (sfa) et SCALA ROUGE (sfa)
par GALOUBET A (sfa)

Mise à la reproduction en 2014

2015 FULL METAL MONTCEAU, (16 mai), m., bai - BSO +12 (0,23)
par UN CAPRICE DECHALUSSE (sfa) - Saône-et-Loire,
E.A.R.L. ECURIE DU MONTCEAU

2016 Sans renseignement de TORNESCH (NL) (kwpn)

CYBELLE DE CLUIS alezan 2012 ÉLEVÉE DANS L'INDRE -
Mme MICHELE MOREAU

par KANNAN (NL) (kwpn) et FELINE DE CLUIS (*ac*)
par MISSOLONGHI (US) (ps) et MAYA DE LA COMBE (*ac*)
par PORTO RAFTI (ps)

Mise à la reproduction en 2014

2015 FLEUR DE CLUIS, (7 mai), f., bai - BSO +11 (0,30)
par QUANTUM (DE) (holst) - Indre,
S.C.E.A. LES CHATAIGNERS, M. RENE MOREAU

CYBELLE DES ROCHES (sfa) bai 1990

ÉLEVÉE DANS LA MANCHE - M. CLAUDE AUBRY

par KOUGLOF II (sfa) et LANA II (sfa) par EMERALD (ps)
et ARRABELLA (sfa) par NYKIO (sfa)

ISO 135 (00) - Mise à la reproduction en 2001

2014 EASY JET DU DELTA, (1 juillet), m., bai - BSO +3 (0,40)
par ARPEGE PIERREVILLE (sfa) - Gironde,
S.A.R.L. HARAS DU DELTA

CYLTZIA DE KERGANE bai 2012 ÉLEVÉE DANS LE MORBIHAN -
S.C.E.A. DE KERGANE

par HORNET ROSE (NL) (sfa) et ROSIERE DE KERGANE (sfa)
par FLIPPER D'ELLE (sfa) et MASCOTTE DU MANOIR (sfa)
par DIAMANT DE SEMILLY (sfa)

Mise à la reproduction en 2014

2015 FERIDANN DE KERGANE, (18 février), m., bai -
BSO +16 (0,32) par CANTURO (DE) (holst) - Morbihan,
S.C.E.A. DE KERGANE

2016 Sans renseignement de QUAPRICE BOIMARGOT QUINCY (DE)
(olst)

CYRANA (bawue) bai 2006 ÉLEVÉE EN HAUTE-SAONE -
Mme BARBARA WIDMER

par CYRANO DE BERGERAC (DE) (bawue) et QUIES NIX (bawue)
par QUICK STEP II (se) et GLANZERIN (oes) par GLANZ (brdb)

Mise à la reproduction en 2014

2015 FIRST LADY DU GUE, (7 mai), f., bai - BSO +10 (0,29)
par OGRION DES CHAMPS (sfa) - Doubs, Mme ANNA PETERLE

CZADJEH DE KERGANE alezan 2012

ÉLEVÉE DANS LE MORBIHAN - S.C.E.A. DE KERGANE

par CARDERO (DE) (holst) et SWANN DE KERGANE (sfa)
par GOLD DE BECOURT (sfa) et OSSA DE KERGANE (sfa)
par ELAN DE LA COUR (sfa)

Mise à la reproduction en 2014

2016 Naissance déclarée (4 mars), f., alezan
par CAPOUTCHI DE KERGANE - Morbihan,
S.C.E.A. DE KERGANE

D ANGIE MIRABEL (BE) (sbs) bai 2009 ÉLEVÉE EN BELGIQUE -
SBS numéro 46821 - M. OLIVIER LÉBOUBE et Mme CHARLOTTE BERNE

par ALIBI DE LAUBRY (DE) (holst) et DIRKA FLEURY (sfa)
par DOUBLE ESPOIR (sfa) et ISSANKA (sfa) par POT D'OR (ps)

ISO 102 (13) **BSO** +4 (0,50) - Mise à la reproduction en 2014

2015 FASTOUREL MIRABEL, (5 juin), f., gris - BSO +14 (0,30)
par MALITO DE REVE (BE) (sfa) - Meurthe-et-Moselle,
M. OLIVIER LÉBOUBE, Mlle CHARLOTTE BERNE

D WALONIKI (BE) (bwp) bai 2003 - BWP numéro 215740 - M. H. HARTLIEF
par UTRILLO VD HEFFINCK (BE) (bwp) et SANIKI (kwpn)

par MONACO (kwpn) et ZANIKI (kwpn) par JOOST (NL) (holst)

Mise à la reproduction en 2014

2015 FAIDRA DE VILLERS, (21 juillet), f., gr fon - BSO +18 (0,31)
par NORMAN PRE NOIR (sfa) - Oise, Mme LORELEI MEUNIER

DADA DE GANEX (ES) (oes) alezan 1990 ÉLEVÉE EN ESPAGNE -
SBECS - GANEX S.A.

par DARCO (oes) et DISKA (oes) par ALONSO (oes) et DISCA (oes)

Mise à la reproduction en 2004

2007 TAHITI D'AUGE (cs), f. - ISO 141 (15) BSO +13 (0,50)
par HELLO PIERVILLE (sfa)

2008 URSULA D'AUGE, f. - ISO 127 (14) BSO +13 (0,40)
par HELLO PIERVILLE (sfa)

2009 VENISE D'AUGE, f. - ISO 123 (14) BSO +10 (0,49)
par GUARANA CHAMPEIX (sfa)

2011 BOMBAY D'AUGE, (24 mars), f., alezan - BSO +8 (0,25)
par GUARANA CHAMPEIX (sfa) - Calvados,
HELLO HOLDINGS 31 SLU

DAFNE DE HAUTERIVE (sfa) bai 1991

ÉLEVÉE EN MEURTHE-ET-MOSELLE - M. DOMINIQUE VALLANCE

par TRESOR DE CHEUX (sfa) et INFANTE DE PATURAL (sfa)
par ALICANT (sfa) et KEBEE par MAROC (*aa*)

ISO 118 (96) **JSO** 4 - Mise à la reproduction en 1999

2015 FLORINE DE HAUTERIVE, (14 mars), f., bai
par ECHOGENE LATOUR (sfa) - Meurthe-et-Moselle,
Mme MARIE CHRISTINE VALLANCE

DAISY DE TESSY (sfa) alezan 1991 ÉLEVÉE DANS LE CALVADOS -
M. JEAN-PIERRE GUICHARD

par NATIF DE CORDAY (sfa) et LURENNE DE LA CLE (sfa)
par TURENNE (sfa) et BOISE (sfa) par PANURGE (ps)

Mise à la reproduction en 1998

2015 FRAONI MING CHU XY, (21 juin), f., bai f. - BDR +7 (0,29)
par SANDREO (NL) (kwpn) - Aube,
M. ALEXANDRE CHAMPION

DALAIS (sfa) alezan 1991 ÉLEVÉE DANS LE MORBIHAN -

Mme HELENE MARIE

par TOLBIAC DES FORETS (sfa) et NEMESIA II (sfa)
par DOUBLE ESPOIR (sfa) et ENTYE (sfa) par NYKIO (sfa)

Mise à la reproduction en 2000

2004 QUORIDA DE TREHO (sfa), f. -

ISO 177 (15) JSO 6 BSO +23 (0,60) par KANNAN (NL) (kwpn)

2012 CATCHEUR DE TREHO, m. -

BSO +11 (0,40) BCC +11 (0,22) BDR +1 (0,26)

par KANNAN (NL) (kwpn) - Etalon

2015 **FLORIDA DE TREHO**, (18 mai), f., al fon - BSO +10 (0,31)

par PRIAM D'ISIGNY (sfb) - Morbihan, M. DOMINIQUE MAUNY

2016 Sans renseignement de PRIAM D'ISIGNY (sfb)

Sans renseignement de PRIAM D'ISIGNY (sfb)

DALYE DEBUNOUVERE (sfa) al fon 1991

ÉLEVÉE DANS LA MANCHE - Mme MARIE-JOSEPHE PAPIILLON

par INCITATUS (sfa) et QUASSININE (sfa) par FEND L'AIR (sfa)

et MAENA (sfa) par FLORISSANT (sfa)

ISO 116 (95) JSO 4 - Mise à la reproduction en 1996

2014 **ELIXIR DES CHAMPS**, (6 juin), m., alezan - BSO +7 (0,37)

par MESSIRE ARDENT (sfa) - Vendée, M. VALENTIN FAUCON,

M. PATRICK RAYNARD

DAME DE BESNEVILLE (sfa) alezan 1991

ÉLEVÉE DANS LA MANCHE - M. JOSEPH RENARD

par MATADOR DU BOIS (sfa) et TABESNEVILLAISE (sfa)

par FORT DE LA COUR (sfa) et ISSUE DE SIRE (sfa) par SIRE (ps)

ISO 108 (97) - Mise à la reproduction en 1999

2002 ODAME DE RIVALET (sfa), h. - ISO 131 (11) BSO +3 (0,60)

par OBERON DU MOULIN

2011 **BAMAKO DE MAJGA**, (26 mai), f., alezan - BDR +12 (0,28)

par OLIVI (NL) (kwpn) - Loire-Atlantique,

M. GREGORY HAMON

DAME DE B'NEVILLE (sfa) bai 1991 ÉLEVÉE DANS LA MANCHE -

M. JEAN-BAPTISTE THIEBOT

par DOUBLE ESPOIR (sfa) et PRIMA DONA II (sfa) par QUASTOR (sfa)

et EMERAUDE (sfa) par HERQUEMOULIN (sfa)

ISO 103 (96) - Mise à la reproduction en 1994

1995 HAIE DE BNEVILLE (sfa), f. - ESO BSO +4 (0,41)

par SOCRATE DE CHIVRE (sfa)

2000 MOUSSE DE B'NEVILLE (sfa), f. - ISO 130 (08) BSO +6 (0,60)

par SI TU VIENS (sfa)

2002 OPALE DE B'NEVILLE (sfa), f. -

ISO 133 (11) BSO +8 (0,61) BCC +6 (0,21)

par SABLE ROSE (sfa)

2015 **FRINGANT DE B'NEVILLE**, (13 mai), m., alezan -

BSO +7 (0,41) par DANDY DU PLAPE (sfa) - Manche,

M. JEAN-BAPTISTE THIEBOT

DAME DE LA VIE (DE) (holst) bai 2001 ÉLEVÉE EN BELGIQUE -

HV numéro 34801 - M. LUC VERMEERSCH

par CONTENDER (DE) (holst) et DUBURG (holst) par LORD (holst)

et URNESE (holst) par F'ARNESE (holst)

ISO 108 (10) BSO +9 (0,55) - Mise à la reproduction en 2011

2014 **ESPERIDE DU BOULAY**, (8 juin), f., bai - BSO +18 (0,31)

par QUICKLY DE KREISKER (sfa) - Vosges,

Mme LILIANE FROMER

2015 **FILON DU BOULAY**, (4 juillet), m., bai - BSO +18 (0,31)

par QUICKLY DE KREISKER (sfa) - Vosges,

M. BENOIT AUBRY

2016 Sans renseignement de QUICKLY DE KREISKER (sfa)

DAME MARIE (sfa) al rub 1991 ÉLEVÉE DANS LA MANCHE -

M. HYACINTHE GOSSELIN

par ROYAL ARDENT (sfa) et SALEDEMONE (sfa)

par COUNT IVOR (US) (ps) et LACEDEMONE II (sfa)

par FIVIZZANO (sfa)

ISO 115 (96) - Mise à la reproduction en 1999

2005 ROYAL DE RIBON (sfa), h. - ISO 103 (14)

par QREDO DE PAULSTRA (sfa) - Etalon

2015 **FANTOMAS DE RIBON**, (20 juin), m., alezan - BSO +10 (0,31)

par SAFARI D'AUGE (sfa) - Manche,

M. HYACINTHE GOSSELIN, Mme LUCILE GOSSELIN

2016 Sans renseignement de VALMY DE LA LANDE

DAMEMARIES (sfa) alezan 1991 ÉLEVÉE DANS LE LOIR-ET-CHER -

M. PHILIPPE BAGLAND LAILLER

par NUMERUS CLAUSUS (aa) et TROIS MARIES (tf) par MIGLOU (tf)

et GAMINE DE LA CAVEE (tf) par SIR CARIOCA H (tf)

ISO 143 (02) - Mise à la reproduction en 1997

2005 RUBIS DU PTIT CANCHY (sfb), m. -

ISO 124 (10) JSO 4 BSO +4 (0,57) par KEOPS LOUVO (sfa)

2007 TRUST DU PTIT CANCHY (sfa), h. -

ISO 121 (12) JSO 5 BSO +5 (0,59) ICC 115 (15) par ROSIRE (sfa)

2009 VIKIE DU PTIT CANCHY, f. - ISO 125 (14) JSO 5 BSO +9 (0,57)

par HELIOS DE LA COUR II (sfa)

2015 **FOR ME DU PTIT CANCHY**, (8 mai), m., bai f. - BSO +11 (0,30)

par UP TO YOU (sfa) - Calvados, M. JEAN-CLAUDE LAILLIER

DANAIDE DU CHENE (sfa) al bru 1991 ÉLEVÉE DANS LA MANCHE -

M. PASCAL MARET

par PAPHYRUS DE CHIVRE (sfa) et RIBAMBELLE V (sfa)

par ARTHY (sfa) et ARAVIS (sfa) par FRAPPE DEVANT (ps)

ISO 147 (00) JSO 4 BSO +1 (0,64) - Mise à la reproduction en 2005

2015 **FUTUR DE L'ORACLE**, (6 juillet), m., bai

par L'ARC DE TRIOMPHE (DE) (old) - Loire,

Mme JOSSELYNE MAY

DAPHNE (NL) (kwpn) bai 2008 - KWPN numéro 811153 - M. W.M. JANSEN

par CLINTON (DE) (holst) et CASSINI (oes) par CASSINI I (DE) (holst)

et BIENE MAYA H (oes) par ATHLET (DE) (han)

Mise à la reproduction en 2014

2015 **FAVORITE D'AIGUILLY**, (25 mai), f., bai - BSO +22 (0,32)

par TOULON (BE) (bwp) - Loire,

E.A.R.L. ECURIE PERREAU & FILS

2016 Sans renseignement de VIGO D'ARSOUILLES (BE) (bwp)

DAPHNEE DES FORETS (sfa) alezan 1991

ÉLEVÉE DANS LA MANCHE - M. GUY PARIS

par LE TOT DE SEMILLY (sfa) et MAY FLOWER III (sfa)

par URIEL (sfa) et DANAIDE (sfa) par IBRAHIM

ISO 128 (96) JSO 5 BSO +3 (0,73) - Mise à la reproduction en 1994

1998 KICHENOTTE DES FORETS (sfa), f. -

ISO 130 (07) BSO +8 (0,61) par ROX DE LA TOUCHE (sfa)

1999 LATINA DES FORETS (sfa), f. -

ISO 132 (10) JSO 6 BSO +10 (0,62) BCC +5 (0,23) BDR +1 (0,29)

par CALYPSO D'HERBIERS (sfa)

2001 NELSON DES FORETS (sfa), h. -

ISO 120 (05) JSO 5 BSO +10 (0,61) BCC +8 (0,29)

par FLIPPER D'ELLE (sfa) - Etalon

2005 ROI DES FORETS (sfa), m. -

ISO 154 (14) JSO 6 BSO +22 (0,62) BCC +7 (0,23)

par C INDOCTRO (DE) (holst)

2014 **EYRA DU STREMBERG**, (5 mai), m., noipan -

BSO +15 (0,43) BCC +9 (0,26) BDR +1 (0,29)

par KANNAN (NL) (kwpn) - Pas-de-Calais, E.A.R.L. LAMBERT,

M. FRANCK DELEPINE

DAPHNEE DU NOYER (sfa) bai 1991

ÉLEVÉE DANS LE MAINE-ET-LOIRE - M. ERIC CORTES

par I LOVE YOU (sfa) et SIGALE DE LA CENSE (sfa)

par GEAI DE LA CENSE (sfa) et LISE GALE

par CRAK D'BOURGOGNE (sfa)

ISO 113 (95) JSO 4 - Mise à la reproduction en 1997 - Morte en 2015

1999 LEO DU PRAIRIAL (sfa), h. - ISO 168 (10) BSO +11 (0,61)

par SHOGOUN II (sfa)

2001 NADJA DU PRAIRIAL (sfa), f. - ISO 122 (10) BSO +4 (0,60)

par SHOGOUN II (sfa)

2012 **CLINT DU RIOL**, (1 juin), h., bai - BSO +13 (0,40)

par ROCK'N ROLL SEMILLY (sfa) - Dordogne,

Mme LAURA COSTE

DARCY DE CORAIMONT (BE) (bwp) bai 2003

ÉLEVÉE EN BELGIQUE - BWP numéro 216081 - M. PHILIPPE CREVECOEUR

par ORLANDO (BE) (bwp) et ROOS VAN DE HERMITAGE (bwp)

par RAMIRO (DE) (holst) et MERIN TAXI (bwp)

par IRISH TAXI (GB) (ps)

BSO +9 (0,45) - Mise à la reproduction en 2007

2008 ULTRA LORD, h. - ISO 121 (13) BSO +13 (0,54)

par LORD Z (DE) (holst)

2010 ARCY FOU, m. - ISO 117 (14) JSO 4 BSO +19 (0,53)

par OGANO SITTE (BE) (sbs) - Etalon

2011 BELUGA DE FOLIE, m. - ISO 115 (15) JSO 4 BSO +16 (0,48)

par UGANO SITTE (BE) (sbs) - Etalon

2015 **FRENESIE DE FOLIE**, (5 avril), f., bai - BSO +15 (0,27)

par CANABIS Z (DE) (holst) - Nord,

Dr. Vét. FRANCOIS DORANGE

2016 Sans renseignement de DIAMANT DE SEMILLY (sfa)

DARJEELING (CH) (ch) noir 2002 - ZVCH numéro 10 -

Mme STEPHANIE ORSEL

par CAVALLIERI (NZ) (ps) et BIENVENUE DU SALIN (sfa)

par OUPALA DU PLAIN (sfa) et OLYSE (sfa) par JILLING PIERRE (aa)

Mise à la reproduction en 2009

2010 **ASSAM JAGUAR**, (3 juin), h., bai - BCC +6 (0,28) BDR +4 (0,23)

par JAGUAR MAIL (sfa) - SUISSE, M. GUILLAUME DE RHAM

DARKLA (sfa) alezan 1991 ÉLEVÉE DANS L'EURE -

Mme MYRIAM VICTOR-THOMAS

par QUESTION MARK (sfa) et KASBA DE RHODES par DORANTE (aa)

et OCTAVIE par CLODOCHE (ps)

Mise à la reproduction en 2004 - Morte en 2012

2009 **VAGABONDE DES MAJURO**, (15 mai), f., alezan

par HORNET ROSE (NL) (sfa) - Eure-et-Loir,

M. JEAN-JACQUES SEDILLE

DARLING D'ESCRIT

(tf) bai 1991 ÉLEVÉE DANS LE JURA - M. CLAUDE PANNAUX

par QUITO DE CHARON (tf) et KATIE DE CLESSY (tf)
par COMTE D'ORANGE (tf) et STELLA DE CLESSY (tf)
par KIMONO ROYAL (tf)**ISO** 156 (01) **BSO** +2 (0,60) - Mise à la reproduction en 2004**2015 FURAX LE TERRIBLE**, (24 mars), m., bai f. - BSO +13 (0,38)
par IOLISCO DE QUINHON (sfa) - Côte-d'Or,
Mme ALEXANDRA POCHARD, Mme YERCANIK POCHARD**DAVINA DE LAUBRY (BE)**

(bwp) bai f. 2003 ÉLEVÉE EN BELGIQUE - BWP numéro 218201 - HARAS DE LAUBRY

par QUICK STAR (sfa) et INDIANA DE LAUZELLE (bwp)
par ASKAN DE LAUZELLE (BE) (sbs) et ROMINA (bwp)
par LUGANO VAN LA ROCHE (han)

Mise à la reproduction en 2011

2015 FELIO ZIMEQUEST, (18 mai), m., alezan - BSO +12 (0,33)
par NABAB DE REVE (BE) (sbs) - Meurthe-et-Moselle,
S.A.S. ZIMEQUEST

2016 Sans renseignement de L'ARC DE TRIOMPHE (DE) (old)

DAZZLING GOLD VD KEMPENHO (BE)

() p) bai 2003 ÉLEVÉE) - BWP numéro 217755 - M. MARC DRIES

par ALABASTER (DE) (han) et DABINICH VD KEMPENHOEVE (han)
par DE NIRO (DE) (han) et PASTORALE (han)
par PIK BUBE II (DE) (han)**IDR** 135 (11) **JDR** 6 **BDR** +29 (0,59) - Mise à la reproduction en 2013**2014 EZPERANZA DESIR**, (30 avril), f., noir - BDR +31 (0,29)
par DON JUAN DE HUS (NL) (kwpn) - Manche,
Mme ALEXA HINARD DUFOUR**2015 FANTAZIA DES AULNES**, (9 juin), f., al bru - BDR +31 (0,35)
par SOLIMAN (DE) (han) - Manche,
Mme ALEXA HINARD DUFOUR

2016 Sans renseignement de DON JUAN DE HUS (NL) (kwpn)

DEARLING GIRL

(aa) bai 2005 ÉLEVÉE DANS L'INDRE - M. JEAN-LUC GAILLARD

par DEARLING JOLI (*aa*) et BANJER GIRL (aa) par BLUE BOY (aa)
et BANJERADA (*aa*) par BANJER (ps)

Mise à la reproduction en 2013

2015 FLORA CAVALETTI FIDJI, (25 juin), f., noipan
par OTTO MAIL (sfa) - Orne, S.C.E.A. FIDJIS**DEAUVILLE (BE)**

(bwp) alezan 2003 ÉLEVÉE EN BELGIQUE - BWP numéro 221196 - M. ETIENNE DESMET

par BALOUBET DU ROUET (sfa) et UNTOUCHABLE R (bwp)
par DARCO (BE) (bwp) et HELLA (bwp) par MELCHIOR (aa)**ISO** 115 (11) **BSO** +12 (0,55) - Mise à la reproduction en 2012**2015 FOLLOW THE MUSIC**, (9 mai), m., bai - BSO +19 (0,36)
par WINDOWS VH COSTERSVELD (BE) (bwp) - Calvados,
M. PHILIPPE ALLAIRE, M. JEAN-BAPTISTE RACLE

2016 Sans renseignement de WINDOWS VH COSTERSVELD (BE) (bwp)

DECIBELLE DU ROC

(sfa) alezan 1991 ÉLEVÉE EN VENDEE - M. FRANCOIS CHEVALIER et M. ALAIN CHEVALIER

par GALOUBET A (sfa) et SOURCE D'ESPOIR (sfa)
par DOUBLE ESPOIR (sfa) et COQUETTE (sfa) par IRONSIDE (ps)**BSO** +13 (0,63) - Mise à la reproduction en 19941995 HERMES DU ROC (sfa), h. - ISO 120 (00) JSO 5 BSO +3 (0,56)
par VICOMTE MANCIAIS (sfa)1998 KODAC DU ROC (sfa), m. - ISO 143 (07) JSO 6 BSO +8 (0,70)
par ELLIOTT (sfa) - Etalon2002 OSIRIS DU ROC (sfa), m. - ISO 129 (14) BSO +15 (0,59)
par ELF D'OR (sfa)2004 QLASSIC BOIS MARGOT (sfb), m. - ISO 176 (13) JSO 6 BSO +25 (0,75) BCC +4 (0,27)
par L'ARC DE TRIOMPHE (DE) (old) - Etalon2007 TALOTO DU ROC (sfa), h. - ISO 130 (13) JSO 4 BSO +15 (0,59)
par MODESTO (NL) (kwpn)**2013 DECLARATION**, (18 avril), f., noipan - BSO +16 (0,40) BCC +4 (0,25) BDR +1 (0,29)
par L'ARC DE TRIOMPHE (DE) (old) - Calvados,
S.A.S. HARAS BOIS MARGOT

2016 Sans renseignement de QUANTUM (DE) (holst) et de QUINOTO BOIS MARGOT (sfb)

DEDICACE DU HOULME

(sfa) alezan 1991 ÉLEVÉE DANS L'ORNE - Mme ISABELLE MOITEAUX

par MY LORD FONTAINE (sfa) et NINA DE GOUFFERN (sfa)
par HIPOMÈNE (sfa) et HUGUETTE (sfa) par ULTRA SON (sfa)**ISO** 111 (00) - Mise à la reproduction en 2004**2015 FRISSON D'IVOIRE**, (15 juin), m., bai - BSO +2 (0,35)
par QUITE CAPITOL (DE) (holst) - Marne,
Mme SYLVIE HAUPERT

2016 Sans renseignement de READY BOY DES FORETS (sfa)

DEESSE DE MAUCOURT

(sfa) gr rou 1991 ÉLEVÉE DANS LA MEUSE - M. JEAN-ALBERT LOUIS

par NIDOR PLATIERE (sfa) et LARLEM (sfa)
par URANUS DE L'ERE (sfa) et HARLEM (sfa) par BAMBY (sfa)
Mise à la reproduction en 1994 - Morte en 20151995 HARDENT DE MAUCOURT (sfa), h. - ISO 123 (02)
par VALFA DE NEUVILLE (sfa)1997 JALOUSE DE MAUCOURT (sfa), f. - ISO 120 (04)
par VENEUR DU PRELET (sfa)1999 L'ESPOIR DE MAUCOURT (sfa), h. - ISO 133 (09)
par QUEL TYPE D'ELLE (sfa)2006 SUPER DE MAUCOURT (sfa), h. - ISO 120 (15) BSO +7 (0,60)
par APACHE D'ADRIERS (sfa)2009 VENUS DE MAUCOURT, h. - BSO +4 (0,37)
par ORPHEE DE NANTUEL (sfa) - Etalon**2014 EUROPE DE MAUCOURT**, (24 juin), f., gris - BSO +4 (0,30)
par UPSO D'AUNOU (sfa) - Meuse, M. JEAN-ALBERT LOUIS**DELINÉ**

(sfa) bai 1991 ÉLEVÉE EN VENDEE - M. CHRISTIAN PEAU

par LEPRINCE DE THURIN (sfa) et PERLE D'ORES (sfa)
par HURLEVENT (sfa) et CORINNE (sfa) par POPOF (ps)**ISO** 117 (96) **BSO** +3 (0,68) - Mise à la reproduction en 1997

2001 NOUBA DES AUBIERS (sfa), f. - ISO 123 (06) JSO 4 BSO +8 (0,59) par ELAN DE LA COUR (sfa)

2002 OTHELLO DES AUBIERS (sfa), h. - ISO 144 (13) BSO +11 (0,62)
par ROYAL FEU (sfa)

2005 REVE DES AUBIERS (sfa), h. - ISO 134 (11) JSO 6 BSO +13 (0,59) par ADELFO (BR) (fsf)

2006 SAPHIR DES AUBIERS (sfa), h. - ISO 125 (13) BSO +12 (0,60) ICC 129 (12) JCC 6 BCC +14 (0,31)
par ADELFO (BR) (fsf)

2007 TABASCO DES AUBIERS (sfa), m. - ISO 136 (13) JSO 6 BSO +17 (0,60) par CALVARO (DE) (holst)

2015 FEE DES AUBIERS, (28 mai), f., bai - BSO +8 (0,36)
par IMPALA DES FONTAINES (sfa) - Vendée,
M. MICHEL BOUJU**DESTINY LH (GB)**

(oes) bai 2004 ÉLEVÉE EN GRANDE-BRETAGNE - BHHS numéro 63104504 - M. JEAN-CLAUDE FERRAND

par DI CAPRIO (DE) (han) et BREN HA (oes) par BRENTANO I (oes)
et HAIDI (oes)**IDR** 113 (10) **BDR** +11 (0,52) - Mise à la reproduction en 2014**2015 FAUVE D'ELOISE**, (21 juin), m., bai - BDR +16 (0,36)
par SANDREO (NL) (kwpn) - Saône-et-Loire, M. ERIC CHARVE,
Mme PEGGY FAURE-CHARVE**DHUNA (IT)**

(si) gris 1999 ÉLEVÉE EN ITALIE - UNIRE - M. ANTONIO COLOMBINO

par EQUUS MON AMOUR (sfa) et PAULESA (IT) (aa)
par ABELE III (IT) (aa) et IGIENICA (IT) (aa) par ORESTE (IT) (aa)**ISO** 105 (07) - Mise à la reproduction en 2008**2015 FELLINI LA TUILERIE**, (15 juin), m., alezan
par GUEPARD DE BREKKA (sfa) - Puy-de-Dôme,
Mme PASCALE GENEIX

2016 Sans renseignement de GUEPARD DE BREKKA (sfa)

DI JEUNE VAN DE VIKING (BE)

(bwp) al bru 2003 ÉLEVÉE EN BELGIQUE - BWP numéro 217173 - M. DIRK RABAUT

par PARCIVAL (BE) (bwp) et AFRODITE VD VIKING (aes)
par TRIPPLE MAJOR P (bwp) et NULPIA II (bwp)
par LANDADEL (holst)**IDR** 130 (10) **JDR** +19 (0,52) - Mise à la reproduction en 2011**2015 FARAMIR DE LA MURE**, (5 mai), m., al bru - BDR +26 (0,27)
par DON JUAN DE HUS (NL) (kwpn) - Loire,
Mme BEATRICE DRIGEARD DESGARNIER**DIAMANTE DU GOLFE**

(sfa) alezan 1991 ÉLEVÉE DANS LE MORBIHAN - M. PHILIPPE SPITZ

par KACHOU (sfa) et LINKA II (sfa) par FURMAN (ps)
et EBLOUISSANTE I (sfa) par ALGUAZIL (ps)

Mise à la reproduction en 1994

1998 KERFRAVAL DU GOLFE (sfa), h. - ISO 107 (02) ICC 121 (03) JCC 5 par UGO DU MIDOUR (sfa)

2000 MAMBA DU GOLFE (sfa), f. - ISO 130 (08) BSO +2 (0,59) BCC +6 (0,21)
par GOLD DE BECOURT (sfa)2003 PEPITE DU GOLFE (sfa), f. - ISO 137 (13) BSO +8 (0,59) BCC +6 (0,21)
par GOLD DE BECOURT (sfa)2009 VANNETTE DU GOLFE, f. - ISO 128 (15) JSO 4 BSO +7 (0,54)
par BIJOU DU TAILLAN (sfa)**2015 FISALYS D'ELIEM**, (23 mars), f., al bru - BSO +3 (0,38) BCC +6 (0,21) par GOLD DE BECOURT (sfa) - Morbihan, Mme EMILIE BACHET

DIHANDKA DE KERGANE

alezan 2013

ÉLEVÉE DANS LE MORBIHAN - S.C.E.A. DE KERGANE

par GRAND CHEF BLEUS (sfa) et HANDINE DE KERGANE (sfa)
 par TOLBIAC DES FORETS (sfa) et GOURGANDINE (tf)
 par VERMEER (tf)

Mise à la reproduction en 2015

2016 Naissance déclarée (6 mars), m., alezan
 par CAPOUTCHI DE KERGANE - Morbihan,
 S.C.E.A. DE KERGANE

DIJKHUISJE (NL)

(kwpn) noipan 2008 ÉLEVÉE AUX PAYS-BAS -

KWPN numéro 811558 - M. R.B.J. DIJKHUIS

par SAMORANO (han) et ZIVETTE (kwpn) par INDORADO (NL) (kwpn)
 et IVETTE S (kwpn) par JASPER (kwpn)

Mise à la reproduction en 2014

2015 **FITNESS MARE AUX FEES**, (12 mai), f., bai f.
 par EL PASO PLATIERE (sfa) - Creuse,
 Mme CATHERINE HERMAND

2016 Sans renseignement de EL PASO PLATIERE (sfa)

DIPHYLE DUNE

(sfb) bai 1991 ÉLEVÉE DANS LA SARTHE -

M. JEAN-PAUL LHOPITAL

par SOIR D'AVRIL V (sfa) et KRINOLINE IV (cs) par CALVADOS (sfa)
 et MIS DU CLUB (oi)

ISO 108 (01) - Mise à la reproduction en 2006

2013 **DJASON DUNE**, (29 juin), m., gris - BSO +1 (0,34)
 par MR FLY DE LANDE'TTE (sfa) - Sarthe,
 M. JEAN-PAUL LHOPITAL, Mme MONIQUE LHOPITAL

DIVA DE ST SAMSON

(sfa) bai 1991 ÉLEVÉE DANS LE CALVADOS -

M. AUGUSTE POITEVIN et M. FABRICE TALOCHINO

par COUNT IVOR (US) (ps) et MADRILENE III (sfa) par VIDOC (aa)
 et FRANCISKA (cs) par SAUTE RUISSEAU (sfa)

Mise à la reproduction en 1996

2001 NEMO DE BELOU (sfa), h. - ISO 166 (15) BSO +19 (0,60)
 par ELAN DE LA COUR (sfa)

2004 QUENZO DE LA FOSSE (oc), m. par GLENN (DE) (poet) - Etalon

2005 ROCK STAR DE LA FOSSE (pfs), m. - ISO 109 (13)
 par MOVIE STAR TILIA (pfs) - Etalon

2015 **FLOWER BLUE DE LA NOE**, (20 juin), f., bai - BSO +6 (0,28)
 par CARUSSO LS (MX) (cdm) - Loire-Atlantique,
 M. AMAEL BOHIN

DIVA DU SAULNOIS

(sfa) alezan 1991 ÉLEVÉE DANS LA MOSELLE -

Dr. DENIS GASTALDI

par NARCOS II (sfa) et PAILLE D'OR (aa) par QUILLING (aa)
 et COURTE PAILLE (ps) par PEPIN LE BREF (ps)

ISO 130 (99) **JSO 4 BSO +3** (0,66) - Mise à la reproduction en 1994

2006 SYMBOLE DE PONTIGNY (sfa), m. -
 ISO 131 (15) JSO 4 BSO +8 (0,60)
 par IMPREVU DE LA COUR (sfa)

2007 TOUCH ME DE PONTIGNY (sfa), m. -
 ISO 135 (15) BSO +16 (0,58) par WATCH ME (BE) (bwp)

2015 **FIRST MAQUIVA**, (16 avril), m., bai - BSO +8 (0,41)
 par ORLANDO (BE) (bwp) - Moselle, Mme MARION ROBIN

DIVINA DE FRELY

(sfa) bai 1991 ÉLEVÉE EN VENDEE -

M. JEAN-MICHEL DENEPOUX

par JALISCO B (sfa) et LADY DE FRELY (sfa) par GAUR (ps)
 et DALIDA III (sfa) par JOLI COEUR

BSO +1 (0,56) - Mise à la reproduction en 1996

1996 ILCHESTER (sfa), h. - ISO 126 (02) JSO 6 BSO +8 (0,58)
 par CABDULA DU TILLARD (sfa)

2005 RED STAR D'ARGENT (sfa), h. -
 ISO 165 (15) JSO 6 BSO +25 (0,59) par QUICK STAR (sfa)

2007 TROPHEE D'ARGENT (sfa), m. - ISO 120 (14) BSO +14 (0,57)
 par QUICK STAR (sfa)

2010 AZIMUT MARIN, h. -
 BSO +4 (0,45) ICC 125 (15) JCC 5 BCC +4 (0,27)
 par HAPPY VILLERS (sfa)

2015 **FORLANE D'ARGENT**, (20 avril), f., noipan -
 BSO +15 (0,39) BCC +9 (0,25)
 par DIAMANT DE SEMILLY (sfa) - Charente,
 M. LIONEL SAIVRES

DIVINE MOON

(ps) bai 2010 ÉLEVÉE DANS LE LOT-ET-GARONNE -

Mlle AUDREY LETIN

par DELLA FRANCESCA (US) (ps) et HEAVEN D'OL (ps)
 par SEPTIEME CIEL (US) (ps) et FINAGONAL (ps)
 par OCTAGONAL (NZ) (ps)

Mise à la reproduction en 2014

2015 **FEELING DE GRIMA**, (9 avril), m., bai
 par ADIAMOOD DE L'ABBAYE - Gironde,
 Mme CHANTAL MAYMO, M. DANIEL RACINET

2016 Sans renseignement de ROCK'N ROLL SEMILLY (sfa)

DJAAZY VAN'T ZILVERHOF (BE)

(bwp) gris 2003

ÉLEVÉE EN BELGIQUE - BWP numéro 220561 - M. WIM THEYS

par CAPRIANO (holst) et WANINI VAN DE ZUUTHOEVE (bwp)
 par JOYRIDER (oes) et NANINI (bwp) par OULA OWL (GB) (ps)

Mise à la reproduction en 2013

2014 **ELHANE DE LA LIVE**, (24 mars), m., gris - BSO +10 (0,25)
 par ULHAN DU TEMPLE - Ain, M. ROMAIN BOUDAH

2015 **FANTASIA DE LA LIVE**, (7 avril), f., bai par NERVOSO (sfa) -
 Ain, M. ROMAIN BOUDAH

DJEM

(sfa) alezan 1991 ÉLEVÉE DANS LE CHER - M. MARC DEUQUET

par TANCARVILLE (sfa) et LYTCHIES (ac) par DIARAN (aa)
 et CHIUSO (ps) par BUISSON D'OR (ps)

ISO 132 (97) - Mise à la reproduction en 2008

2014 **ENJOY DES ACACIAS**, (16 décembre), m., alezan -
 BSO +1 (0,40) par NIDOR PLATIERE (sfa) - Réunion,
 M. OLIVIER FONTAINE

DJINNA DES CARAIS

(sfa) alezan 1991 ÉLEVÉE DANS L'YONNE -

Dr. Vét. HENRI HOUDOT

par RAMAGE (sfa) et VINCA DES CARAIS (sfa) par L'ARTISTE IV (sfa)
 et MAGESTE (sfa) par FIRECREST (sfa)

ISO 127 (01) - Mise à la reproduction en 2002

2005 RAPIDO DE MERE (sfa), h. - ISO 129 (14) JSO 5 BSO +7 (0,60)
 par DAMIRO B (NL) (kwpn)

2006 SLALOM DE MERE (sfa), h. - ISO 139 (15) JSO 4 BSO +11 (0,59)
 par LIEU DES FORETS (sfa)

2007 TIPTOP DE MERE (sfa), h. - ISO 138 (15) BSO +13 (0,59)
 par NEGUS DE TALMA (sfa)

2010 ADRIANA DE MERE, f. - ISO 120 (14) JSO 4 BSO +4 (0,55)
 par IDEM DE B'NEVILLE (sfa)

2015 **FIRST DE MERE**, (11 mai), m., noipan - BSO +6 (0,28)
 par VANHOUTEN COURCELLE - Yonne,
 S.C.E.A. HARAS DE MERE

2016 Sans renseignement de CATAPULT DU VENTEL (DE) (holst)

DODEA (NL)

(kwpn) noir 2008 ÉLEVÉE AUX PAYS-BAS -

KWPN numéro 800700 - M. B. AGEMA

par DOUGLAS (NL) (kwpn) et VODEA (oes) par EMILION (NL) (kwpn)
 et PRODEA (kwpn) par CORLAND (DE) (holst)

ISO 114 (14) **BSO +13** (0,46) - Mise à la reproduction en 2013

2014 **ETNA DE LA FONTAINE**, (3 mai), f., bai - BSO +18 (0,26)
 par VINCY DU GUE - Meurthe-et-Moselle,
 Mme SANDRINE HENN

DODY DE CHALUSSE

(sfa) bai 1991 ÉLEVÉE DANS LE CHER -

Mme SOLANGE PLANSON

par GALOUBET A (sfa) et VANIFRANE CHALUSSE (sfa)
 par FURY DE LA CENSE (sfa) et IFRANE (*ac*)

par CHATEAU DU DIABLE (ps)

ISO 162 (02) **JSO 4 ESO BSO +12** (0,66) -

Mise à la reproduction en 2001

2007 TABASCO DES GRES (sfa), m. - ISO 121 (15) BSO +19 (0,59)
 par DIAMANT DE SEMILLY (sfa)

TUTTI FRUTTI SEMILLY (sfa), f. -
 ISO 134 (15) BSO +23 (0,60) BCC +8 (0,25)
 par DIAMANT DE SEMILLY (sfa)

2009 VELVET SUNHEUP, m. -
 ISO 132 (14) JSO 5 BSO +22 (0,59) BCC +13 (0,25) BDR +1
 (0,27) par KANNAN (NL) (kwpn) - Etalon

2010 UP SUNHEUP Z (z), m. - ISO 111 (15) BSO +18 (0,50)
 par UGANO SITTE (BE) (sbs) - Etalon

2015 **FEEL GOOD DE HUS**, (11 mai), f., bai - BSO +19 (0,38)
 par WINDOWS VH COSTERSVELD (BE) (bwp) -
 Loire-Atlantique, S.A.R.L. HARAS DE HUS

2016 Sans renseignement de ELDORADO DE HUS (NL) (kwpn)
 Sans renseignement de ELDORADO DE HUS (NL) (kwpn)
 Sans renseignement de VIGO D'ARSOUILLES (BE) (bwp)

DOGANN DE KERGANE

alezan 2013

ÉLEVÉE DANS LE MORBIHAN - S.C.E.A. DE KERGANE

par VON CHACCO IXE et ALIZEE DE KERGANE
 par CAMPO FLAMINGO Z (BE) (z) et SITO DE KERGANE (sfb)
 par L'ARC DE TRIOMPHE (DE) (old)

Mise à la reproduction en 2015

2016 Naissance déclarée (5 mars), f., alezan
 par CAPOUTCHI DE KERGANE - Morbihan,
 S.C.E.A. DE KERGANE

DOISY VEDRINE

(sfa) alezan 1991

ÉLEVÉE DANS LES PYRENEES-ATLANTIQUES - M. MICHEL CAPDEPON

par QUIDAM DE REVEL (sfa) et BENEDICTE (*aa*)
 par CACIQUE (*aa*) et SKY FLOWER (ps) par SKY HIGH (GB) (ps)

Mise à la reproduction en 1994

2001 NIOLO DE PREUILLY (sfa), m. - ISO 128 (09) BSO +7 (0,59)
 par CALVARO (DE) (holst)

- 2003 PACHA DE PREUILLY (sfa), m. -
ISO 152 (13) JSO 6 BSO +14 (0,71) BCC +4 (0,24)
par DIAMANT DE SEMILLY (sfa) - Etalon
- 2015 **FAHRENHEIT DU GIVRE**, (24 avril), f., gris
par HERITAGE FORTUNUS (DE) (han) - Manche,
S.C.E.A. ECURIE D' OUTREMER, M. GREGOIRE HERCELIN
- 2016 Sans renseignement de BENTLEY VD HEFFINCK (BE) (bwp) et
de QUALITY TOUCH (DE) (old)

DOLLAR'S GIRL BE ST Z (NL) (z) bai f. 2008

ÉLEVÉE EN BELGIQUE - SBZ numéro 55826808 - M. J. STEVENS et
M. BEENDERS

par DOLLAR DELA PIERRE (sfa) et CLARISSA (oes)
par LANDGRAF I (DE) (holst) et RENAISSANCE (oes)
par CALYPSO I (holst)

Mise à la reproduction en 2012

- 2015 **FIZZ UN PRINCE**, (29 avril), m., bai f. - BSO +19 (0,30)
par WINDOWS VH COSTERSVELD (BE) (bwp) - Pas-de-Calais,
S.A.R.L. HARAS DES PRINCES, Mme DANIELLE PRINCE
- 2016 Sans renseignement de WINDOWS VH COSTERSVELD (BE)
(bwp)

DOLLY DE SAINCLAIR (sfa) al bru 1991

ÉLEVÉE DANS LE CALVADOS - M. JACQUES LECARPENTIER

par NURIEL IV (sfa) et MITRALLE (sfa) par HISTRION (sfa)
par CIGALE (sfa) par NICKEL (*aa*)

Mise à la reproduction en 1994

- 1998 KYRIELLE DES ROSIERS (sfa), f. - ISO 131 (07) BSO +3 (0,62)
par SOCRATE DE CHIVRE (sfa)
- 2001 NIDJI DES ROSIERS (sfa), h. -
ISO 112 (12) BSO +1 (0,59) ICC 132 (08) BCC +20 (0,35) IDR
121 (15) BDR +6 (0,58) par FIDJI DU FLEURY (BE) (sbs)
- 2005 RIALTO DES ROSIERS (sfa), m. -
ISO 140 (12) JSO 6 BSO +10 (0,61) BCC +2 (0,25) BDR +1 (0,31)
par DAMIRO B (NL) (kwpn) - Etalon
- 2009 VIALTO DES ROSIERS, m. -
ISO 122 (14) BSO +5 (0,58) BCC +3 (0,21)
par QUAPRICE BOIMARGOT QUINCY (DE) (old)
- 2015 **FOR ME DES ROSIERS**, (12 juin), m., noipan - BSO +3 (0,28)
par BACCHUS ST LOIS - Yonne, M. PHILIPPE CAROLLO
- 2016 Sans renseignement de CHER EPOUX

DOLLY DE STE ANNE (ps) gris 1998 ÉLEVÉE EN VENDEE -

M. GILLES BESSEAU

par MILL POND (ps) et DULFIE DES MOTTES (ps)
par PUMA DES MOTTES (ps) et DULFIA (ps)
par ARRIGO FIAMMINGO (IT) (ps)

Mise à la reproduction en 2002

- 2015 **FILOUSE DU FORT**, (2 mai), f., bai - BSO +1 (0,24)
par ELDORADO DE HUS (NL) (kwpn) - Vendée,
M. DANIEL JOLLY

DOLLY KERGOURLAY (sfa) bai 1991

ÉLEVÉE DANS LE FINISTÈRE - Mme ANNAIK SOUET-LE FLOCH

par RUSH DE SAINT ANNE (sfa) et JOLYFAUT (ac) par MATIAS (aa)
et ILE MARQUISE (ps) par DJEFOU (ps)

ISO 118 (96) - Mise à la reproduction en 1998

- 2015 **FASTOCHE DES LICHERES**, (28 avril), f., bai - BSO +9 (0,37)
par NERVOSO (sfa) - Yonne, Mme VIRGINIE VILLERS

DOLLYDOL DU LOUP (aa) bai br 1991 ÉLEVÉE DANS L'OISE -

M. JEAN WEIL

par JOUAN DE FRELY (aa) et NEMESIS (aa) par COURLIS (*aa*)
et NICOVA (aa) par VANNEAU (aa)

ISO 147 (02) - Mise à la reproduction en 1994

- 2004 QUIARA DE SAINT'A, f. - ISO 136 (11) BSO +13 (0,61)
par CALVARO (DE) (holst)
- 2010 ALTEA DE SAINT'A (aacr), f. -
ISO 132 (15) JSO 5 BSO +19 (0,57) BCC +2 (0,22)
par CALVARO (DE) (holst)
- 2015 **FANTOME DE SAINT'A**, (12 mai), m., bai - BSO +11 (0,33)
par MONTENDER (NL) (kwpn) - Charente,
Mme SYLVIANE CASPER

DOMINO GERBAUX (sfa) alezan 1991 ÉLEVÉE EN SAONE-ET-LOIRE -

Mme ANNE-MARIE BERTHET

par PEGASE GERBAUX (sfa) et SARDANE GERBAUX (sfa)
par URIEL (sfa) et IVANNE (sfa) par COLD SLIPPER (IE) (ps)

ISO 147 (98) **JSO 6 BSO** +9 (0,68) - Mise à la reproduction en 2000 -
Morte en 2016

- 2005 RONI DE PRE FEIGES (sfa), h. -
ISO 137 (11) JSO 6 BSO +18 (0,61)
par QUIDAM DE REVEL (sfa)
- 2006 SOORY DE L'HALLALI (sfa), f. -
ISO 151 (14) JSO 6 BSO +22 (0,61)
par FOR PLEASURE (DE) (han)
- 2015 **FELINE DE BOYER**, (27 mars), f., bai - BSO +16 (0,32)
par MONTENDER (NL) (kwpn) - Loire,
M. TIMOTHEE FONTIMPE

- 2016 Sans renseignement de MONTENDER (NL) (kwpn)

DONATELLA DE NIKE'S HOF (BE) (bwp) alezan 2003

ÉLEVÉE EN BELGIQUE - BWP numéro 219342 - NIKE'S HOF N.V.

par SIRE MAJOR DE LA COUR (bwp)
et MADONNA VAN DE GRUNDEVAL (bwp) par SKIPPY II (sfa)
et URSULA (bwp) par SUDAN (han)

BSO +7 (0,42) - Mise à la reproduction en 2013

- 2014 **EDONNA D'UDINE**, (12 mai), f., bai - BSO +14 (0,25)
par VIGO CECE - Nord, M. GAUTIER HOUZE

2016 Sans renseignement de QUINOTO BOIS MARGOT (sfb)

DONAUMELODIE V KLOSTERHOF (DE) () ak) noipan 1996

ÉLEVÉE) - VZWT numéro 90127996 - M. GUDRUN WAHLER

par HOHENSTEIN (DE) (trak)
et DONAUFRERSTIN V KLOSTERHOF (trak) par SOKRATES (DE) (trak)
et DONAUQUELLE V KLOSTERHOF (DE) (trak)
par MORGENGLANZ (DE) (trak)

Mise à la reproduction en 2008

- 2015 **FLEUR DE LYS LTP ST**, (14 avril), f., noipan - BDR +25 (0,30)
par SOLIMAN (DE) (han) - Savoie,
Mme YOLIA MIROCHNITCHENKO

2016 Sans renseignement de SOLIMAN (DE) (han)

DONNA STELLA (DE) (han) gr tru 2008 ÉLEVÉE EN ALLEMAGNE -

VHW numéro 319604708 - MME SUSANNE BRUEGGEN

par DON SCHUFRO (old) et GAROCHA (han)
par GRAF SPONECK (han) et WEWE (han) par WINSTON (han)

Mise à la reproduction en 2013

- 2015 **FASTE DE LA RAPEE**, (27 juin), f., bai
par EFSOM GESMERAY (sfa) - Eure, M. PHILIPPE FOURNIER

DOPODICHE (IT) (si) alezan 2000 ÉLEVÉE EN ITALIE -

UNIRE numéro 114509 - M. CONSONNI DOMITILLA

par CAMPIONE (DE) (holst) et WIENET (oes) par WETTSTREIT (han)
et PAMINA (oes) par PINTURISCHIO (oes)

Mise à la reproduction en 2010

- 2015 **FOREVER DES GENEVRIS**, (12 juin), m., alezan -
BSO +9 (0,20) par MALOUBET DE PLEVILLE (sfa) - Ain,
Mme ANNE PUGNET

2016 Sans renseignement de QUINOTO BOIS MARGOT (sfb)

DOUBLE MAGIC WONDERLAND (BE) (bwp) noir 2003

ÉLEVÉE EN BELGIQUE - BWP numéro 218311 -

MME CATHERINE VANDEN ABBELE

par CHIN CHIN (DE) (holst)
et PIKOGRANNY DU WONDERLAND (bwp) par GRANNUS (han)
et ELFENREIGEN (old) par PIK BUBE I (DE) (han)

BSO +10 (0,50) - Mise à la reproduction en 2007

- 2015 **FAIR LADY DES BROUCKS**, (2 juin), f., bai - BSO +13 (0,26)
par UPSILON (aa) - Nord, M. FREDERIC DEROI

DRAG DE CHALENDRAT (sfa) baipie 1991

ÉLEVÉE DANS LE PUY-DE-DOME - M. ALAIN MAYOUX

par MEL BRAHIM (sfa) et JESSY B (sfa) par LEGIONNAIRE III (aa)
et MANON (sfa) par NESUS (aa)

Mise à la reproduction en 1994

- 2000 MOA (sfa), f. - ISO 122 (04) JSO 5
par CENTAURE DE LETANG (sfa)
- 2015 **FOR JOY DE BIOT**, (12 juin), m., alezan
par GUEPARD DE BREKKA (sfa) - Puy-de-Dôme,
M. JEROME AUDOUARD

DUCHESS VAN HET ELTENHOF (BE) () p) gris 2003

ÉLEVÉE) - BWP numéro 215016 - M. ALEX VAN HOUT

par UTRILLO VD HEFFINCK (BE) (bwp)
et NITRALKA VAN HET ELTENHOF (bwp) par DARCO (BE) (bwp)
et ISAURA (bwp) par DECIUS (se)

ISO 118 (08) **BSO** +10 (0,52) - Mise à la reproduction en 2009

- 2015 **FESTIVAL VAN DE RIB**, (7 juin), m., bai - BSO +7 (0,30)
par WONDERBOY (BE) (bwp) - Cher, Mme CHRYSTEL RIBE

DULA I (NL) (kwpn) bai 2008 ÉLEVÉE AUX PAYS-BAS -

KWPN numéro 803895 - M. J.J. VAN ROOLJEN

par CHIN CHIN (DE) (holst) et ISARINA (kwpn)
par NIMMERDOR (NL) (kwpn) et WARINA (kwpn)
par WILLOWCRATIC (GB) (ps)

ISO 119 (14) **BSO** +14 (0,54) - Mise à la reproduction en 2013

- 2014 **ELDULA DU GUE**, (10 mars), f., bai - BSO +19 (0,28)
par VINCY DU GUE - Meurthe-et-Moselle,
Mme LAETTITIA MAILLY

DUNE DE MAY (sfa) alezan 1991 ÉLEVÉE DANS LE NORD -

M. DAVID BECOURT

par SAPHIR DU RIOU (sfa) et LASSIE IV (sfa) par DEMOSTHEME (sfa)
et EURYDICE (sfa) par TOUBILLON DES DAMES

ISO 155 (01) - Mise à la reproduction en 2000

- 2005 GEMME DE FLANDRES Z (BE) (z), f. - ISO 131 (15) BSO +13 (0,57) par GEM OF INDIA (DE) (han)
- 2008 ULTIME DE FLANDRE (sfb), h. - ISO 126 (14) BSO +8 (0,59) BCC +8 (0,21) BDR +1 (0,24) par QUITE EASY (DE) (holst)
- 2015 **FANTASIE DE FLANDRE**, (6 juin), f., bai f. - BSO +12 (0,42) BCC +8 (0,21) BDR +4 (0,25) par KANNAN (NL) (kwpn) - Nord, M. GREGORY BECOURT

DYANNE G (NL) (kwpn) bai 2008 - KWPN numéro 809328 - M. D.S. GJALTEMA

par LORD LEATHERDALE (kwpn) et RIANNE G (kwpn) par HOUSTON (kwpn) et GERMA (kwpn) par PURIOSO (old) Mise à la reproduction en 2014

- 2015 **FIDYAZEL DE L'ACACIA**, (13 mai), f., alezan - BDR +21 (0,21) par KHALLGAZEL DU MAUPAS (sfa) - Nord, S.C.E.A. LES ECURIES DE L'ACACIA

EA DE PETRA (aa) bai 2003 ÉLEVÉE EN HAUTE-VIENNE - Mlle MARTINE CHIAVASSA

par OBERON DU MOULIN et EXCELLENCE (aa) par SAMUEL (aa) et ERRYME JAC (aa) par COURLIS (*aa*)

ICC 114 (09) BCC +10 (0,40) - Mise à la reproduction en 2006

- 2015 **FUJIAN DU LEOU**, (15 juin), m., bai f. - BSO +5 (0,25) BDR +7 (0,20) par ENTEBBE DE HUS (DE) (han) - Loire-Atlantique, E.A.R.L. ECURIE PASCAL LEROY
- 2016 Sans renseignement de ENTEBBE DE HUS (DE) (han)

EASY GIRL II (sfa) bai 1992 ÉLEVÉE DANS LA MANCHE - M. ROMAIN BOURDONCLE

par LE PLANTERO (sfa) et UNIC D'ANCTEVILLE (sfa) par IN CHALA A (sfa) et KATELL D'AGON (sfa) par STARTER (sfa) Mise à la reproduction en 2001

- 2002 ODYSSE DE LANN VIHAN (sfa), h. - ISO 125 (12) BSO +3 (0,60) par VERT ET ROUGE (sfa)
- 2003 PACHA DE LANN VIHAN (sfa), h. - ISO 135 (10) BSO +8 (0,60) par QUATOUBET DU ROUET (sfa)
- 2004 QUIDAM DE LANN VIHAN (sfa), m. - ISO 123 (15) BSO +4 (0,60) BDR +2 (0,24) par DAMIRO L (NL) (kwpn)
- 2005 REVEDEL DE LANN VIHAN (sfa), f. - ISO 127 (15) BSO +7 (0,60) BDR +2 (0,24) par DAMIRO L (NL) (kwpn)
- 2014 **EMIR DE LANN VIHAN**, (10 mai), m., alezan - BSO +9 (0,41) BCC +11 (0,24) BDR +5 (0,28) par KANNAN (NL) (kwpn) - Morbihan, M. STEPHANE PASCO

EAU LA LA (aa) bai 1999 ÉLEVÉE DANS LES HAUTES-PYRENEES - E.A.R.L. DU MOULIN

par RAMOUNCHO (aa) et FAVEARTE (*aa*) par VALIANT HEART (ps) et FAVEUR (*aa*) par FLOID (*aa*)

Mise à la reproduction en 2014

- 2015 **FREGATE DE VALETTE**, (27 mars), f., noipan par POWER DE PUYCHETY (sfa) - Charente, M. GUILLAUME WICKER

EBENE DE LA ROSE (sfa) alezan 1992 ÉLEVÉE DANS LE CALVADOS - M. GILLES RENE

par NARCOS II (sfa) et KERZINETTE (sfa) par VERROU (sfa) et ZOUNETTE (ps) par GUARD'S TIE (ps)

ISO 140 (04) BSO +4 (0,63) - Mise à la reproduction en 2009

- 2015 **FANFARON DE LA JEFE**, (15 mai), m., gris - BSO +15 (0,37) par PRESIDENT (NL) (kwpn) - Calvados, S.C.E.A. JEUNES ELEVEURS DE LA FILIERE EQUINE
- 2016 Sans renseignement de GOOD BOY (BE) (sbs)

ECHEC A LA REINE (ps) bai 1996 ÉLEVÉE DANS L'ALLIER - SCA SOCIETE CIVILE AGRICOLE DE LAGENESTE HARAS DE ST VOIR

par ROI DE ROME (US) (ps) et VICTORIA POUND (ps) par AL NASR (ps) et BAUSSIBAY (ps) par SANCTUS (ps) Gagnant en Obstacles - Mise à la reproduction en 2002

- 2015 **FITZROY DU MIRAL**, (10 juin), m., alezan par MANHATTAN DE SEMILLY (sfa) - Puy-de-Dôme, M. JULIEN THELLIER

- 2016 Sans renseignement de EXCALIBUR DELA TOUR VIDAL (BE) (bs)

ECLIPSE DE PINON (sfa) bai 1992 ÉLEVÉE DANS L'AISNE - M. PIERRE PILLOT

par JOKRIS (sfa) et TANGUIE DE PINON (sfa) par NELFO DU MESNIL (sfa) et LAURE DE LA GRANGE (sfa) par VAGABOND (sfa)

Mise à la reproduction en 1995

- 1996 ILONA D'OPHELIE (sfa), f. - ISO 126 (07) BSO +4 (0,59) par ALFA D'ELLE (sfa)

- 2015 **FRENCH KISS D'OHL**, (13 juin), f., alezan - BSO +1 (0,32) par LYS D'HERBAGE (sfa) - Orne, Mme LAETTITIA JULLIARD, M. OMID TCHEHREHGOCHA, M. HARRY TCHEHREHGOCHA

ECLIPSE GESMERAY (sfa) alezan 1992

ÉLEVÉE EN ILLE-ET-VILAINE - M. CLAUDE POLLET et Mme NICOLE POLLET par QUITO DE BAUSSY (sfa) et LA RIRETTE (sfa) par FAIR PLAY III (sfa) et VALSEUSE (sfa) par DEBUCHE

ISO 137 (01) BSO +2 (0,66) - Mise à la reproduction en 1995

- 1996 IDALGO GESMERAY (sfa), h. - ISO 121 (01) JSO 5 BSO +3 (0,58) par ALLIGATOR FONTAINE (sfa)

- 2015 **FARANIGHT DU TIER**, (7 mai), m., baimel - BSO +14 (0,38) par PRESIDENT (NL) (kwpn) - Morbihan, M. CLAUDE BICHET
- 2016 Sans renseignement de CANTURANO (DE) (holst)

EDEN VAN DE MISPELAERE (BE) (bwp) alezan 2004

ÉLEVÉE EN BELGIQUE - BWP numéro 229993 - M. JORIS VERMEULEN et MME MIA VANKERSCHAUVER

par WANDOR VAN DE MISPELAERE (BE) (bwp) et ATLANTIS L (bwp) par C INDOCTRO (DE) (holst) et UFADIS L (bwp) par HEARTBREAKER (NL) (kwpn)

ISO 125 (11) BSO +16 (0,54) - Mise à la reproduction en 2013

- 2014 **EDWINA D'UDINE**, (30 avril), f., bai - BSO +18 (0,28) par VIGO CECE - Nord, M. GAUTIER HOUZE

- 2016 Sans renseignement de MONTENDER (NL) (kwpn)

EDRIS DU THEILLET (sfa) bai 1992 ÉLEVÉE DANS L'ORNE - E.A.R.L. SABRAS

par ABDULLAH (CA) (trak) et PSYCHEE IV (sfa) par JALISCO B (sfa) et ILLIADE (sfa) par PHOENIX (sfa)

BSO +5 (0,61) - Mise à la reproduction en 1995

- 1999 LANA DU THEILLET (sfa), f. - ISO 122 (04) par RUYBLAS (sfa)
- 2001 NICOS DU THEILLET (sfa), h. - ISO 144 (09) BSO +8 (0,58) par RUYBLAS (sfa)
- 2002 OLISCO DU THEILLET (sfa), h. - ISO 134 (14) BSO +6 (0,60) par RUYBLAS (sfa)
- 2005 REINE DU THEILLEY (sfa), f. - ISO 123 (11) JSO 5 BSO +1 (0,59) par RUYBLAS (sfa)
- 2015 **FLORA DU THEILLET**, (23 avril), f., noipan - BSO +14 (0,30) par UP TO YOU (sfa) - Sarthe, E.A.R.L. SABRAS
- 2016 Sans renseignement de UP TO YOU (sfa)

EEF T (BE) (bwp) alezan 2004 ÉLEVÉE EN BELGIQUE - BWP numéro 227767 - M. DANNY TOPS

par FERIDOON (sfa) et QUODEST T (bwp) par MAJOR DE LA COUR (sfa) et QUINTA (bwp) par ECONOM (se) Mise à la reproduction en 2013

- 2014 **ERMES D ROCHES BLEUES**, (21 avril), m., al cui - BSO +8 (0,27) par KRAQUE BOOM (sfa) - Hérault, Mme MELANIE ALBERTOS

- 2016 Sans renseignement de WELCOME SYMPATICO (DE) (han)

EGLANTINE CREVIAC (sfa) alezan 1992

ÉLEVÉE EN LOIRE-ATLANTIQUE - M. MICHEL GERMETTE et Mme MICHEL GERMETTE

par OURAGAN DU DON (sfa) et PONTASIEVE (ps) par VOLVIC (ps) et MISS PASCALE (ps) par OTTO (ps)

ISO 106 (01) ICC 135 (04) IDR 105 (07) - Mise à la reproduction en 2008

- 2015 **FELINE PYROUETTE**, (20 juin), f., bai f. - BSO +1 (0,37) BDR +1 (0,25) par CONTROE (DE) (holst) - Loire-Atlantique, E.A.R.L. ECURIE NORMAND

- 2016 Sans renseignement de UP TO YOU (sfa)

EH BABY (sfa) bai bf 1992 ÉLEVÉE DANS L'ORNE -

Dr. Vét. JACQUES BLANCHARD

par GALOUBET A (sfa) et MISS DE LA COUR (sfa) par PORTO RAFTI (ps) et BAMBY DE LA COUR (sfa) par ENFANT TERRIBLE (GB) (ps)

ISO 140 (98) JSO 6 ESO BSO +8 (0,63) - Mise à la reproduction en 2008

- 2009 VISHNOU UN PRINCE, h. - ISO 126 (15) BSO +15 (0,56) par BANBOULA DU THOT (sfa)

- 2011 BROADWAY CONCEPT, m. - ISO 119 (15) JSO 4 BSO +16 (0,51) par NIPPON D'ELLE (sfa) - Etalon

- 2015 **FILADELPHI SERELD'HEL**, (7 mai), m., bai - BSO +16 (0,35) par VAGABOND DE LA POMME (BE) (sbs) - Seine-Maritime, Mme ELISE ALEXANDRE

EL IRA DU ROUET (sfa) alezan 1992 ÉLEVÉE DANS LA MANCHE - M. LOUIS FARDIN (PERE)

par GALOUBET A (sfa) et MESANGE DU ROUET (sfa) par STARTER (sfa) et BADINE (sfa) par BEL AVENIR

ISO 110 (97) BSO +12 (0,70) - Mise à la reproduction en 1995

- 1996 IRCOS DU ROUET (sfa), m. - ISO 150 (09) ESO BSO +8 (0,61) par NARCOS II (sfa)

- 2003 PREMIER DU ROUET (sfa), h. - ISO 129 (13) JSO 5 BSO +10 (0,61) BCC +4 (0,25) par ROBIN II Z (DE) (han)

- 2006 SOUCHE DU ROUET (sfb), f. -
ISO 139 (13) JSO 6 BSO +17 (0,62) BCC +6 (0,23)
par QUAPRICE BOIMARGOT QUINCY (DE) (olst)
- 2008 UNESCO DU ROUET (sfa), h. -
ISO 131 (15) JSO 4 BSO +17 (0,60) BCC +11 (0,23)
par ALLEGRETO (sfa)
USADOR DU ROUET, m. - ISO 128 (14) JSO 5 BSO +14 (0,57)
par CRUSADOR (DE) (holst) - Etalon
- 2009 VIKING DU ROUET, m. -
ISO 128 (15) JSO 5 BSO +19 (0,59) BCC +3 (0,26) BDR +1 (0,27)
par L'ARC DE TRIOMPHE (DE) (old)
- 2015 FORTINUS DU ROUET**, (26 mai), m., bai - BSO +4 (0,26)
par HERITAGE FORTUNUS (DE) (han) - Manche,
M. YANNICK FARDIN
- 2016 Sans renseignement de HERITAGE FORTUNUS (DE) (han)

ELARGONIE

(aa) bai 1994 ÉLEVÉE EN CORREZE - DE POMPADOUR
par TANGO DE BREJOUX (aa) et ENEIDE (aa) par QUILLING (aa)
et EBLOUÏE (aa) par MAGISTRAT (*aa*)

Mise à la reproduction en 1999

- 2002 OUNA DE CAMARINA (fsf), f. -
ISO 116 (13) BSO +6 (0,56) ICC 131 (09)
par CLINTON (DE) (holst)
- 2010 ATTITUDE PYROUETTE, f. - ISO 120 (15) BSO +2 (0,53)
par GALOPIN DU BOELE (sfa)
- 2015 FIRST LADY PYROUETTE**, (8 juin), f., bai f. - BSO +3 (0,36)
par NOUMA D'AUZAY (sfa) - Loire-Atlantique,
E.A.R.L. ECURIE NORMAND

ELISA D'AUMAILLE

(sfa) bai 1992 ÉLEVÉE DANS LA MANCHE -
M. HUBERT BAUDRY

par LE PLANTERO (sfa) et UMALNE (sfa) par MATADOR DU BOIS (sfa)
et NATY (sfa) par ET HOP (aa)

ISO 120 (97) - Mise à la reproduction en 2001

- 2003 PHANTOM DU RIOL (sfa), h. - ISO 125 (15) BSO +1 (0,61)
par URBAIN DU MONNAI (sfa)
- 2006 SOURIS VERTE DU RIOL (sfa), f. -
ISO 117 (15) BSO +4 (0,60) ICC 123 (14) BCC +6 (0,39) BDR +4
(0,43) par QREDO DE PAULSTRA (sfa)
- 2009 VOLFONI DU RIOL, h. - ISO 126 (14) JSO 5 BSO +11 (0,57)
par NINIO DE ROX (sfa)
- 2011 BELLA CIAO DU RIOL**, (30 mai), f., bai - BSO +5 (0,39)
par JOYAU DE BLOYE (sfa) - Dordogne, Mme LAURA COSTE

ELITA (CZ)

(oes) palom 1998 ÉLEVÉE EN REPUBLIQUE TCHEQUE -

ASCKC numéro 224198898 - SCH KONI MENIK KUBISTA

par ERUDIT (SU) (oes) et TARAVA (oes) par TAARLO (oes)
et KRASAVA 44 (oes) par QUONIAM II 125 (oes)

Mise à la reproduction en 2010

- 2011 BEREZINA GARETTE, f. - ISO 124 (15) JSO 4 BSO +11 (0,41)
par MANILLON ROUGE (sfb)
- 2015 FOGAZZARO GARETTE**, (26 février), m., alezan -
BSO +4 (0,21) par UPSILON (aa) - Manche,
M. PIERRE COULLAUD
- 2016 Sans renseignement de CABDULA DU TILLARD (sfa)

ELITE DE LA FOLIE

(sfa) alezan 1992 ÉLEVÉE EN VENDEE -
M. JACQUES HERAUD

par HURLEVENT (sfa) et OMELIA par KING'S SON (IE) (ps)
et HIRONDELLE IV par FUJIYAMA (ps)

ISO 158 (99) JSO 5 BSO +7 (0,65) - Mise à la reproduction en 2000

- 2009 VALENTIN DU LYS, h. - ISO 135 (15) BSO +20 (0,58)
par DIAMANT DE SEMILLY (sfa)
- 2015 FELINE DU LYS**, (26 février), f., bai - BSO +9 (0,32)
par LANDSTURM (DE) (old) - Val-d'Oise, M. DANIEL LABORDE

ELLE EST BELLE

(sfa) bai 1992 ÉLEVÉE EN SEINE-ET-MARNE -
M. ROBERT BONNET

par JALISCO B (sfa) et MIRABELLE'JAC (sfa) par GOELAND (sfa)
et QUELLE BLAGUE (aa) par NITHARD (*aa*)

BSO +4 (0,58) - Mise à la reproduction en 1995 - Morte en 2010

- 1996 IVANOE BELLE (sfa), h. - ISO 122 (06) BSO +6 (0,59)
par BOUFFON DU MURIER (sfa)
- 1998 KYOWA DU BREAU (sfa), f. - ISO 122 (14) BSO +9 (0,62)
par APACHE D'ADRIERS (sfa)
- 2002 OPIUM DU BREAU (sfa), h. - ISO 141 (11) BSO +14 (0,60)
par APACHE D'ADRIERS (sfa)
- 2003 PENELOPE DU BREAU (sfa), f. - ISO 133 (12) BSO +13 (0,60)
par APACHE D'ADRIERS (sfa)
- 2010 ASTUCE D'APACHE**, (6 mai), f., alezan - BSO +9 (0,39)
par APACHE D'ADRIERS (sfa) - Seine-et-Marne,
M. JACQUES BONNET

ELLE VAN ST MAARTEN (BE)

(bwp) gris 2004

ÉLEVÉE EN BELGIQUE - BWP numéro 230498 - M. GUIDO BRUYNINX

par PRESIDENT (NL) (kwpn)
et ANNAN VAN DE KIEVITSHOEVE (bwp) par KANNAN (NL) (kwpn)
et FEMKE VH KEMPESHOF Z (z) par FUJI YAMA D'AVILLON (sbs)

182

Les informations figurant dans ce volume sont fonction des données enregistrées dans les fichiers du SIRE à la date du 14 mars 2016

BSO +8 (0,48) - Mise à la reproduction en 2012

2015 FOLDELLE DE MAROCY, (2 mai), f., alezan - BSO +12 (0,34)
par NUMERO UNO (NL) (kwpn) - Nord,
S.C.E.A. ECURIES DES 4 MUIDS

2016 Sans renseignement de DIAMANT DE SEMILLY (sfa)

ELODIE DE JAULNAY

(ps) bai f. 1992 ÉLEVÉE DANS L'ALLIER -
M. JEAN-MARIE PAYS

par TIN SOLDIER (ps) et AMARNA (ps) par AMADOU (ps)
et PICTURE (ps) par ANTLER (ps)

ISO 131 (03) - Mise à la reproduction en 2007

2015 FALCO DES CELTILLES, (16 juin), m., noir
par FETICHE DU PAS (sfa) - Puy-de-Dôme,
Mme SARAH MARTEAU

ELSTAR DE BACON

(aa) alezan 1992 ÉLEVÉE EN GIRONDE -
M. PHILIPPE COUPERIE

par FOUGUEUX (aa) et PANAME (aa) par IAGO C (aa) et VENUS F (aa)
par NITHARD (*aa*)

ISO 119 (96) JSO 4 ICC 146 (99) JCC 6 IDR 114 (98) -
Mise à la reproduction en 2003

- 2004 QUEL STAR DE BACON (sfa), f. - ISO 128 (11) BSO +11 (0,62)
par LE TOT DE SEMILLY (sfa)
- 2006 STONE DE BACON, h. -
ISO 113 (10) BSO +4 (0,59) ICC 125 (15) BCC +19 (0,34) BDR +3
(0,47) par CASSINI II (DE) (holst)
- 2007 TAM TAM DE BACON, m. -
ISO 131 (12) JSO 5 BSO +13 (0,59) BCC +18 (0,22)
par MR BLUE (NL) (kwpn)
- 2015 FLASHSTAR DE BACON**, (27 mars), m., bai - BSO +5 (0,31)
par POWER DE PUYCHETY (sfa) - Gironde,
E.A.R.L. CHATEAU BACON

ELUNETTE FERNANTES (BE)

(bwp) bai 2004

ÉLEVÉE EN BELGIQUE - BWP numéro 244441 - M. D. DE VIDTS

par LUX Z (DE) (han) et RINETTE VAN FERNANTES (bwp)
par DARCO (BE) (bwp) et VINETTE (bwp) par BATIFOL (sfa)

Mise à la reproduction en 2009

2015 FREYA D'ELU, (16 mai), f., bai par IDEAL DE LA LOGE (sfa) -
Bouches-du-Rhône, Mme EMILIE BARRALIS

ELYSEE II

(sfa) alezan 1992 ÉLEVÉE DANS LE PUY-DE-DOME - I.N.R.A.

par QUITY II (sfa) et OLAND (aa) par NELD'OR (aa) et DANAKIL II (aa)
par DOMOUAN (*aa*)

Mise à la reproduction en 2004

2015 FAST LES CHASSAGNES, (1 mai), m., alezan - BSO +5 (0,28)
par NERVOSO (sfa) - Puy-de-Dôme,
Mme AUBERI FOURNET FAYARD

ELYSEE III

(sfa) alezan 1992 ÉLEVÉE DANS LA MANCHE -

M. MICHEL MOUCHEL

par MUGUET DU MANOIR (sfa) et PREMIERE DE MARS (sfa)
par HOSPODAR (sfa) et JOYEUSE (sfa) par TANAEI (sfa)

ISO 116 (96) JSO 4 - Mise à la reproduction en 2005

2015 FLYNIGHT CHAFAREL, (31 mars), m., gris - BSO +4 (0,38)
par NIGHTHAWK (sfa) - Allier,
Mme MARIE-HELENE RELAVE, Mme CHARLOTTE RELAVE

ELZA (PL)

(oes) rouan 2005 ÉLEVÉE EN POLOGNE -

PZHK numéro 610015705 - M. NABZDYK WLODZIMIERZ

par ALABASTER (oes) et EMKA (oes) par EPIZOD (se) et ARIA (oes)
par NARRATOR (se)

Mise à la reproduction en 2011

2015 FOXTROT LUBIN, (25 mai), m., bai
par CLARENCE (DE) (holst) - Sarthe,
Mme MARJORIE VENUAT

EMERAUDE MINOTIERE

(sfa) bai 1992

ÉLEVÉE DANS LE CALVADOS - M. PHILIPPE ALLAIN

par TARZAN MOUSSURE (sfa) et HALFA MINOTIERE (sfa)
par UKASE (sfa) et UNITE (sfa) par SIEGMUND (ps)

ISO 159 (02) JSO 6 ESO BSO +11 (0,68) -

- Mise à la reproduction en 2000
- 2001 NIERBA DE CARTIGNY (sfa), f. - ISO 135 (14) BSO +11 (0,63)
par SCHERIF D'ELLE (sfa)
- 2009 VEGAS DU CHAI, f. - ISO 139 (15) JSO 6 BSO +24 (0,59)
par QUICK STAR (sfa)
- 2015 FIRINA BASTERS**, (3 août), f., bai - BSO +15 (0,42)
par L'ARC DE TRIOMPHE (DE) (old) - Sarthe,
Mme MARIE-LINE BALSAN, M. PHILIPPE BALSAN

ENERGICK JUVENIA

(sfa) alezan 1992

ÉLEVÉE DANS LES BOUCHES-DU-RHONE - M. JEAN MATHIEU LAVAL

par QUIDAM DE REVEL (sfa) et JUVENIA par CAMPOAMOR I (aa)
et ESCADRILLE (sfa) par VENTOUX (aa)

ISO 102 (00) - Mise à la reproduction en 1995

- 2014 ELLA DU PLAN**, (10 mai), f., bai -
BSO +11 (0,41) BCC +13 (0,25) BDR +2 (0,27)
par KANNAN (NL) (kwpn) - Morbihan,
Mme MARIELLE VAN DE VELDE
- 2016 Sans renseignement de CONTENDRO (DE) (holst)

ENERGY D'AUROIS (sfa) bai 1992 ÉLEVÉE DANS L'ALLIER - M. ROBERT MAURY

- par POLACK II (sfa) et MEGGY D'AUROIS (sfa)
par LES TROIS ROIS (ps) et PEGOTTY (sfa) par FOU DU ROI
ISO 121 (00) ICC 102 (96) JCC 4 - Mise à la reproduction en 2002
- 2015 FOSTER D'AUROIS**, (16 avril), m., alezan
par UBERGRAAF D (BE) (bwp) - Allier, M. ROBERT MAURY
- 2016 Sans renseignement de HARDI DU MANOIR (sfa)

EPODE DE LA ROSE (sfa) alezan 1992 ÉLEVÉE DANS LE CALVADOS - M. GILLES RENE

- par VERDI (sfa) et ODE A GARDE (sfa) par NIGHT AND DAY (ps)
et GARDE D'HONNEUR (sfa) par QUO VADIS (sfa)
ISO 160 (02) ESO BSO +11 (0,63) - Mise à la reproduction en 2005
- 2015 FELICITA ROUGE BOIS**, (15 juin), f., alezan - BSO +20 (0,33)
par QUICKLY DE KREISKER (sfa) - Indre-et-Loire,
M. GREGORY GRANDJEAN-DELIEGE
- 2016 Sans renseignement de VON CHACCO IXE

EPSOM II (sfa) alezan 1992 ÉLEVÉE DANS LA MARNE - S.C.E.A. DU GRAND CHEMIN

- par NIDOR PLATIERE (sfa) et URANIE II (sfa) par URIEL (sfa)
et DRINA (sfa) par OFERISTA (ps)
ISO 117 (97) - Mise à la reproduction en 2000
- 2015 FOLIA DE LAURVALE**, (16 mai), f., bai cl - BSO +10 (0,39)
par NEWTON DE KREISKER (sfa) - Haute-Marne,
M. ALAIN POTTIER

EQUINA II (sfa) alezan 1992 ÉLEVÉE DANS LE CALVADOS - Mme COLETTE MARTIN

- par PALESTRO II (sfa) et QUINA DES BRUYERES (sfa)
par NIGHT AND DAY (ps) et GAZELLE D'AUBRY (sfa)
par URBAIN (sfa)
ISO 136 (00) BSO +10 (0,70) - Mise à la reproduction en 1995
- 2002 OBI WANE KENOBOY (sfa), h. -
ISO 145 (09) JSO 4 BSO +11 (0,61) par SCHERIF D'ELLE (sfa)
- 2003 PETRUS DE RIMA (sfa), h. - ISO 132 (10) JSO 6 BSO +10 (0,61)
par RICHEBOURG (BE) (bwp)
- 2007 TZARUS DE RIMA (sfa), h. -
ISO 133 (13) JSO 6 BSO +18 (0,60) BCC +6 (0,21)
par QUAPRICE BOIMARGOT QUINCY (DE) (olst)
- 2009 VICTORIUS DE RIMA, m. - ISO 141 (15) JSO 6 BSO +18 (0,59)
par LANDO (DK) (dwb)
- 2015 FLAVIA DE RIMA**, (19 juin), f., bai - BSO +13 (0,41)
par CANTURO (DE) (holst) - Mayenne,
M. JEAN-MARIE MARTIN
- 2016 Sans renseignement de ELDORADO DE HUS (NL) (kwpn)

ERE DE B'NEVILLE (sfa) bai 1992 ÉLEVÉE DANS LA MANCHE - M. JEAN-BAPTISTE THIEBOT

- par GAVERDI (ac) et STELLAIRE (sfa) par KALOR DU BOCAGE (sfa)
et MERIDA (sfa) par FASANO (sfa)
ISO 115 (97) - Mise à la reproduction en 1999
- 2001 NEGUS DE B'NEVILLE (sfa), m. -
ISO 148 (12) JSO 6 BSO +12 (0,87) par NASHVILLE III (sfa) -
Étalon
- 2002 OEIL DE B'NEVILLE (sfa), m. -
ISO 143 (15) BSO +5 (0,61) BCC +1 (0,20)
par IDEM DE B'NEVILLE (sfa)
- 2003 PEPITE DE B'NEVILLE (sfa), f. - ISO 122 (14) BSO +6 (0,62)
par ARPEGE PIERREVILLE (sfa)
- 2005 ROCKSTAR DE B'NEVILLE (sfa), m. -
ISO 144 (13) JSO 6 BSO +17 (0,61) par QUICK STAR (sfa)
- 2010 AS DE B'NEVILLE, h. - ISO 123 (15) BSO +7 (0,49)
par QUINTUS LS LA SILLA (MX) (oes)
- 2015 FEE DE B'NEVILLE**, (26 juin), f., bai -
BSO +8 (0,41) BCC +2 (0,21) par DANDY DU PLAPE (sfa) -
Manche, M. JEAN-BAPTISTE THIEBOT

EREKA DU LYS (sfa) bai 1992 ÉLEVÉE DANS LA MANCHE - M. GERARD RICHARD

- par LAEKEN (sfa) et KARENE DU LYS (sfa) par LARGNY (ps)
et DARLING DU LYS (sfa) par UN REVE (sfa)
ISO 115 (96) JSO 4 - Mise à la reproduction en 1998
- 2000 MONDEENNE DU LYS (sfa), f. -
ISO 146 (12) JSO 5 BSO +16 (0,61) par VONDEEN (sfa)
- 2015 FETICHE DU LYS**, (15 avril), m., bai - BSO +13 (0,32)
par URANO DE CARTIGNY (sfa) - Manche,
Mme CHANTAL RICHARD, M. GERARD RICHARD
- 2016 Sans renseignement de URANO DE CARTIGNY (sfa)

ERICE (ES) (cde) noipan 1999 ÉLEVÉE EN ESPAGNE - CDE - M. ZALDOCO par MYKERINOS (sfa) et DINTEL (oes) par ELF III (sfa) et WESTRA (DE) (old) par WETTSTREIT (han) Mise à la reproduction en 2014

- 2015 FALBALA DES GRAVIERES**, (2 juin), f., bai
par BROADWAY CONCEPT - Haute-Garonne,
M. JACQUES PORET

ERINA (DE) (old) bai 2003 ÉLEVÉE EN ALLEMAGNE - VZOP numéro 330443403 - M. FRITZ LEMMERMOEHLE par ABKE (DE) (han) et ESPERICA (old) par CONTANGO (old) et ESPRI (old) par FAHNENTRAEGER II (DE) (trak) Mise à la reproduction en 2009

- 2015 FINN MAC COOL**, (26 avril), m., noipan -
BSO +11 (0,31) BCC +5 (0,20) BDR +9 (0,23)
par L'ARC DE TRIOMPHE (DE) (old) - Mayenne,
Mme MAEVE HAMILTON AL AIDAROUS

EROS DE L'ANGER (sfa) alezan 1992 ÉLEVÉE DANS LES VOSGES - Dr. PATRICE VOIRIN

- par LIVAROT (sfa) et NINIE DE LA GRANGE (sfa) par HAMSTER (aa)
et FIDELE (sfa) par NEZ DE CUIR (*aa*)
Mise à la reproduction en 1997
- 2001 NEROS DU FAUBOURG (sfa), m. - ICC 150 (11)
par SOCRATE DE CHIVRE (sfa)
- 2003 PEROS DU FAUBOURG (sfa), h. - ISO 121 (12) BSO +1 (0,60)
par VERDI (sfa)
- 2011 BEBE ROSE DU FAUBOURG**, (30 avril), f., bai - BCC +4 (0,20)
par IDEM DE B'NEVILLE (sfa) - Meuse, Mme PATRICIA RAPPE
- 2015 FUIROS DU FAUBOURG**, (8 juin), m., bai - BSO +8 (0,37)
par NEGUS DE TALMA (sfa) - Meuse, Mme PATRICIA RAPPE
- 2016 Sans renseignement de AIRBORNE MONTECILLO (US) (fsf)

ESABELLE (sfa) bai 1992 ÉLEVÉE DANS LA NIEVRE - M. MICHEL LABORDE et Mme ANNICK LABORDE

- par SIOUX DE BAUGY (sfa) et QUINABELLE (sfa) par SIGNANI (ps)
et ISBA NIVERNAISE (fsf) par COSMOS (sfa)
ISO 116 (02) - Mise à la reproduction en 2006
- 2015 FIRST DU MARGAT**, (26 juin), m., bai -
BSO +1 (0,40) BCC +10 (0,23) BDR +1 (0,25)
par QUITE EASY (DE) (holst) - Nièvre, M. MICHEL LABORDE,
M. GUILLAUME LABORDE

ESPEREE DU MOULIN (sfa) alezan 1992 ÉLEVÉE DANS LA MANCHE - M. JEAN-LUC SAILLARD par TENOR DE LA COUR (sfa) et REBECCA DU MOULIN (sfa) par ELF III (sfa) et CACAHOUE (sfa) par JOLI COEUR **ISO 133 (01) ESO BSO +6 (0,60)** - Mise à la reproduction en 2004

2011 BABOUCHE D'AUGE, (22 mars), f., alezan - BSO +13 (0,33)
par GUARANA CHAMPEIX (sfa) - Calvados,
HELLO HOLDINGS 31 SLU

ESTEE DE KALVARIE (BE) (bwp) alezan 2004 ÉLEVÉE EN BELGIQUE - BWP numéro 227879 - STAL DE KALVARIE par QUERLYBET HERO (BE) (sbs) et WILMA DE KALVARIE (bwp) par DARCO (BE) (bwp) et DOROTHEE DE KALVARIE (se) par FLUEGER (se)

- ISO 126 (13) BSO +16 (0,54)** - Mise à la reproduction en 2014
- 2015 FAIRWAYS**, (11 mai), f., alezan - BSO +21 (0,31)
par MALITO DE REVE (BE) (sfa) - Calvados,
Mme CLARA DARTY

ESTHER NIGHT (sfa) bai 1992 ÉLEVÉE DANS LE CALVADOS - Mme PAULETTE BELLIN

- par TARZAN MOUSSURE (sfa) et NIGHT AND MAY (sfa)
par BENROY (GB) (ps) et URSULE (sfa) par MEXICO (sfa)
ISO 111 (98) - Mise à la reproduction en 2002
- 2009 VICKS DE LUSSE**, (27 mars), h., bai - BSO +9 (0,41)
par ELAN DE LA COUR (sfa) - Vosges, M. GUY MORTIN

ESTRELLA DE VILLER (ac) bai 1992 ÉLEVÉE EN MEURTHE-ET-MOSELLE - M. FREDERIC FALALA par LE PEGRIOT (ps) et KERIONE (aa) par MINOU (aa) et VESTALE II (aa) par POPOF (ps) Mise à la reproduction en 2009

- 2014 ELEKTRA DU PAQUIS**, (2 juin), f., bai f.
par ORLANDO (BE) (bwp) - Meurthe-et-Moselle,
M. YVES FRANCOIS

ESTRELLA DEL DIA (sfa) bai 1992 ÉLEVÉE EN ILLE-ET-VILAINE - Mme EMILLENNE CHASSAING

- par GALOUBET A (sfa) et QUILANE D'OR (sfa) par IMAM D'OR (sfa)
et H D'OR (sfa) par NANKIN (sfa)
ISO 131 (00) BSO +14 (0,73) - Mise à la reproduction en 1996
- 1997 JOUSTA (sfa), f. - ISO 133 (03) JSO 6 BSO +15 (0,64)
par DOLLAR DU MURIER (sfa)
- 2001 NERVOSO (sfa), m. - ISO 170 (10) JSO 6 BSO +29 (0,87)
par LE TOT DE SEMILLY (sfa) - Étalon

- 2007 TABASCO MASSUERE (sfb), m. - ISO 130 (14) BSO +15 (0,60) par LORD Z (DE) (holst)
- 2008 UCELLO MASSUERE (sfb), m. - ISO 138 (14) JSO 5 BSO +18 (0,60) par CASSINI II (DE) (holst) - Etalon
- 2009 VALENTINO MASSUERE, m. - ISO 131 (14) JSO 5 BSO +17 (0,57) par CANTURO (DE) (holst) - Etalon
- 2015 FELICITA MASSUERE**, (17 mai), f., bai - BSO +15 (0,41) par CANTURO (DE) (holst) - Ille-et-Vilaine, M. BRUNO CHASSAING
FIGARO MASSUERE, (26 juin), m., alezan - BSO +17 (0,34) par CANABIS Z (DE) (holst) - Ille-et-Vilaine, M. BRUNO CHASSAING
FRANCESCA MASSUERE, (9 avril), f., bai - BSO +15 (0,41) par CANTURO (DE) (holst) - Ille-et-Vilaine, M. BRUNO CHASSAING
FRATELLO MASSUERE, (18 juin), m., bai - BSO +15 (0,41) par CANTURO (DE) (holst) - Ille-et-Vilaine, M. BRUNO CHASSAING
- 2016 Sans renseignement de LIFESTYLE (DE) (old)
 Sans renseignement de LIFESTYLE (DE) (old)
 Sans renseignement de LIFESTYLE (DE) (old)
 Sans renseignement de LIFESTYLE (DE) (old)

ETAMINE D'ARMONT (sfa) bai 1992 ÉLEVÉE DANS L'AIN - M. JEAN-JACQUES FRISTOT

par VOLTAIRE (DE) (han) et KIRIETTE (sfa) par STARTER (sfa) et FOLIE BERGERE (sfa) par TANAEAL (sfa)
 Mise à la reproduction en 1997

- 2002 OCTAVIA DU LYS (sfa), f. - ISO 129 (13) BSO +5 (0,56) par LANDSTURM (DE) (old)
- 2003 PABLO DU LYS (sfa), m. - ISO 139 (11) BSO +12 (0,59) BCC +2 (0,26) par QUIDAM DE REVEL (sfa)
- 2014 ELIOTT DU LYS**, (21 mai), m., bai - BSO +5 (0,30) par LANDSTURM (DE) (old) - Val-d'Oise, M. DANIEL LABORDE

ETHMIE DU VERET (tf) alezan 1992 ÉLEVÉE DANS LE CALVADOS - Mme MARYVONNE ANFRAY et Mme AGNES JUHEL ANFRAY

par NODESSO (tf) et QUOPELINA (tf) par IDEAL QUITO (tf) et EPINE VINETTE (tf) par QUASIPYL (tf)
 Mise à la reproduction en 1999

- 2013 DEVINETTE DU VERET**, (12 juillet), f., alezan - BSO +7 (0,30) par GERFAUT D'HELBY (sfa) - Calvados, Mme AGNES JUHEL ANFRAY
- 2015 FICELLE DU VERET**, (7 juillet), f., bai - BSO +5 (0,26) par MANILLON ROUGE (sfb) - Calvados, Mme AGNES JUHEL ANFRAY

ETIA DE GERDI (sfa) bai 1992 ÉLEVÉE DANS LE MORBIHAN - M. GERARD LE FOURNOUR

par REVE D'ELLE (sfa) et UTIA DE GERDI (sfa) par GRAND VENEUR (sfa) et ETOILE FILANTE (sfa) par TANAEAL (sfa)
 ISO 114 (98) - Mise à la reproduction en 2000

- 2004 QUARMA DE GERDI (sfa), f. - ISO 127 (12) BSO +12 (0,61) par CONCORDE (NL) (kwprn)
- 2014 ECHO DE LANN VIHAN**, (17 mai), m., bai - BSO +6 (0,38) par OK DU ROZEL (sfa) - Morbihan, M. STEPHANE PASCO
- 2016 Sans renseignement de OK DU ROZEL (sfa)

ETINCELLE DU MAINE (sfa) bai 1992 ÉLEVÉE EN CHARENTE - S.C.E.A. DE LA MENECLÉ

par FARCEUR (sfa) et TURLUPINE DU MAINE (sfa) par PRINCE IG'OR (aa) et FALUCHE A (sfa) par ARLEQUIN (*aa*)
 ISO 137 (06) - Mise à la reproduction en 2007

2014 EFFIE D'ETINCELLE, (22 avril), f., bai - BSO +8 (0,33) par KHEOPS ST LOIS (sfa) - Finistère, Mme SOLENE JAFFRY

Etoile de Bellain (sfa) gr rou 1992 ÉLEVÉE DANS LE NORD - M. MICHEL CATTIAU

par QUIDAM DE REVEL (sfa) et KAYBIH (sfa) par SIEGMUND (ps) et TOSCA (sfa) par CATAIRE (aa)

- ISO 123 (97) **JSO 5 BSO +1** (0,60) - Mise à la reproduction en 2004
- 2015 FILS DU FAUBOURG**, (11 juin), m., gris - BSO +12 (0,30) par TRESOR DE VIRTON (BE) (sfb) - Meuse, Mme PATRICIA RAPPE

Etoile de la Mothe (sfa) bai 1992

ÉLEVÉE DANS LE LOT-ET-GARONNE - Mme SANDRINE DUBERNARD
 par BRENNEKE (ps) et QUITERIE DU RANCH (sfa) par EBRAHIM GRIMEU (sfa) et FIDJA (tf) par TONTON JEAN L (tf)
 ISO 106 (04) - Mise à la reproduction en 2005

- 2014 ECLAT DE LA MOTHE**, (8 juin), m., bai f. - BSO +4 (0,40) BDR +1 (0,27) par L'ARC DE TRIOMPHE (DE) (old) - Lot-et-Garonne, Mme SANDRINE DUBERNARD

Etoile de Mun (ps) bai 1998

ÉLEVÉE DANS LES HAUTES-PYRENEES - Mme JACQUELINE BEYRIES
 par COMTE DU BOURG (ps) et MACALINE (ps) par KASHMIR RING (IE) (ps) et CHARDONE (ps) par OLMETO (IE) (ps)
 Mise à la reproduction en 2014

- 2015 FRENCH ROCKNROLL EDM**, (19 mai), m., alezan - BSO +4 (0,34) par ROCK'N ROLL SEMILLY (sfa) - Haute-Garonne, Mme CECILIA RULHE

Etoile du Meslier (sfa) bai 1992 ÉLEVÉE DANS LA MANCHE - M. JOSEPH PERIER

par MUGUET DU MANOIR (sfa) et IDOLE DU MESLIER (sfa) par STARTER (sfa) et AZALEE (sfa) par MORZINE (tf)
 Mise à la reproduction en 1996

- 1997 JOHNNY JOPPER (sfa), h. - ISO 147 (08) JSO 5 BSO +2 (0,60) par MATADOR DU BOIS (sfa)
- 2005 RIESCO DE LA JUGERIE (sfa), m. - ISO 127 (12) JSO 5 BSO +7 (0,61) par HURLEVENT DE BREKA (sfa) - Etalon
- 2009 COSMOS SUNHEUP Z (z), m. - ISO 124 (15) BSO +12 (0,50) par CALVADOS Z (BE) (z) - Etalon
- 2015 FEELING D'URVILLE**, (30 avril), m., bai f. - BSO +10 (0,31) par MONTENDER (NL) (kwprn) - Manche, M. THOMAS PETIBOUT
- 2016 Sans renseignement de CAP KENNEDY (DE) (holst)

ETOUPE II (sfa) al rub 1992 ÉLEVÉE DANS LA MANCHE - Mme JEANNE MOUCHEL

par QUIDAM DE REVEL (sfa) et IRRESISTIBLE (sfa) par TANAEAL (sfa) et LIBELLULE L par FOUUDROYANT II (ps)

- ISO 161 (00) **JSO 6 BSO +17** (0,67) - Mise à la reproduction en 1999
- 2008 ULYSSE DU HEQUET (sfa), m. - ISO 122 (15) BSO +21 (0,58) par BALOUBET DU ROUET (sfa)
- 2010 ANGELINA GIBAY, f. - ISO 121 (15) BSO +26 (0,52) BCC +7 (0,24) par DIAMANT DE SEMILLY (sfa)
- 2015 FLY HIGH SEMILLY**, (24 avril), f., bai - BSO +19 (0,39) BDR +4 (0,23) par CONTENDRO (DE) (holst) - Manche, M. RICHARD LEVALLOIS
FLY ME UP SEMILLY, (24 juillet), m., bai - BSO +16 (0,33) par OKAVANGO SEMILLY (sfa) - Manche, M. RICHARD LEVALLOIS
FLYER SEMILLY, (27 avril), m., alezan - BSO +23 (0,42) BCC +7 (0,24) par DIAMANT DE SEMILLY (sfa) - Manche, M. RICHARD LEVALLOIS
FLYING GIRL SEMILLY, (24 avril), f., alezan - BSO +23 (0,42) BCC +7 (0,24) par DIAMANT DE SEMILLY (sfa) - Manche, M. RICHARD LEVALLOIS
- 2016 Sans renseignement de FOR PLEASURE (DE) (han)
 Sans renseignement de DIAMANT DE SEMILLY (sfa)
 Sans renseignement de TORNESCH (NL) (kwprn)
 Sans renseignement de TORNESCH (NL) (kwprn)

ETRENNE (sfa) bai 1992 ÉLEVÉE DANS LE CALVADOS - M. ALBERT VILLAIN

par QUOUGLOF ROUGE (sfa) et URANIE DULIRO (sfa) par FEU SACRE (sfa) et NENUPHAR DU LIRO (sfa) par SOLVEDO (IE) (ps)

- ISO 122 (01) **JSO 4** - Mise à la reproduction en 2002
- 2015 FLICK FLACK DES LOUPS**, (17 juin), m., bai - BSO +10 (0,35) par HUPPYDAM DES HORTS (sfa) - Cher, Mme PASCALE PENLOUP

EURASIE DU PROST (sfa) alezan 1992

ÉLEVÉE EN SAONE-ET-LOIRE - M. DANIEL ROCA
 par FLAMINKO (*ac*) et ALMEE SAINT POINT (sfa) par FURY DE LA CENSE (sfa) et KARINA VARENNES (sfa) par OR DE CHINE (ps)

- ISO 129 (00) - Mise à la reproduction en 2001
- 2002 ODIN DU PROST (sfa), h. - ISO 137 (10) BSO +8 (0,61) par DROP DES VARENNES (sfa)
- 2003 PERICLES DU PROST (sfa), h. - ISO 129 (14) BSO +11 (0,61) par GRENAT DE GREZ (sfa)
- 2005 RODIN DU PROST (sfa), m. - ISO 129 (11) JSO 4 BSO +14 (0,61) par CALVARO (DE) (holst)
- 2007 T'BEAU DU PROST (sfa), h. - ISO 134 (15) JSO 4 BSO +16 (0,60) par CALVARO (DE) (holst)
- 2008 USHUAIA DU PROST (sfa), f. - ISO 130 (14) BSO +12 (0,59) par FAKIR DE KREISKER (sfa)
- 2015 FARANDOLE DU PROST**, (12 mai), f., bai - BSO +11 (0,32) par TIENANMEN D'ARGENCES (sfa) - Saône-et-Loire, M. DANIEL ROCA

EUREKA D'ARCHONFOSSE Z (BE) (z) bai 1996

ÉLEVÉE EN BELGIQUE - SBZ numéro 67196 -

CONCEPT RESEARCH BELGIUM S.A.

par EZOLIET (kwpn) et TANIA NORMANDE (sfa)

par LE SARTILLAIS (sfa) et VENISE (sfa) par SWEET HOME (ps)

ISO 149 (09) **BSO** +4 (0,51) - Mise à la reproduction en 2011**2015 FRENESIE DU RIOL**, (15 juin), f., bai -
BSO +13 (0,37) BDR +2 (0,21) par LUCCIANNI (sfa) -
Dordogne, Mme LAURA COSTE**EUROPE D'HELBY** (sfa) alezan 1992 ÉLEVÉE EN ILLE-ET-VILAINE -

Mme JANNIK LAMOTTE

par SOUVIENS TOI III (sfa) et SAVANE D'HELBY (sfa)

par MUGUET DU MANOIR (sfa) et DIBRAHIM GRIMEUX (sfa)

par IBRAHIM

ISO 114 (97) **BSO** +1 (0,62) - Mise à la reproduction en 1999

2002 OMAHA DU DON (sfa), h. -

ISO 114 (08) ICC 130 (10) IDR 104 (11) BDR +1 (0,54)

par LE CONDEEN (sfa)

2009 VICTORIA DE MAUGRE, f. - ISO 136 (15) BSO +14 (0,53)

par QUID DE TALMA (sfa)

2012 CEE DU FAUBOURG, (15 juin), m., bai - BSO +12 (0,30)

par TRESOR DE VIRTON (BE) (sfb) - Meuse,

Mme PATRICIA RAPPE

EUSKERA (aa) bai 1992 ÉLEVÉE DANS LES PYRENEES-ATLANTIQUES -

M. GILLES PONS

par SARDANA PIERRE (aa) et KITCHENETTE (aa) par BORODINO (aa)

et BALADINE (aa) par NITHARD (*aa*)

ISO 109 (01) - Mise à la reproduction en 2004**2015 FAFOU DE BORDENAVE**, (15 avril), m., bai - BDR +1 (0,20)

par MIAMI DE SEMILLY (sfa) - Pyrénées-Atlantiques,

M. GILLES PONS

EVALE D'IRLEAU (sfa) al rub 1992 ÉLEVÉE DANS LES DEUX-SEVRES -

M. PASCAL CADIOU

par LEPRINCE DE THURIN (sfa) et TYROLE (sfa)

par PRINCE IG'OR (aa) et URIELLE V (sfa) par CALSTER (ps)

ISO 112 (96) - Mise à la reproduction en 1998

2004 QIOUC D'IRLEAU (sfa), m. - ISO 149 (15) BSO +8 (0,61)

par EPHEBE FOR EVER (sfa)

2007 TCHELLELA D'IRLEAU (sfa), f. -

ISO 121 (14) JSO 4 BSO +14 (0,60) par CALVARO (DE) (holst)

2015 FRIPOUILLE D'IRLEAU, (29 mai), f., alezan - BSO +11 (0,31)

par UP TO YOU (sfa) - Deux-Sèvres,

E.A.R.L. L'ELEVAGE D'IRLEAU

EVE DE LA LOUVIERE (sfa) rouan 1992

ÉLEVÉE EN L'EURE-ET-LOIR - M. MARIO SOAVE et Mme ANDREE SOAVE

par ABDULLAH (CA) (trak) et OEUILLET DE FRANCE (sfa)

par IRIS LANDAI (sfa) et DREADNOUGHT (sfa)

par TIGRE ROUGE (sfa)

ISO 115 (98) - Mise à la reproduction en 1996

2008 UPSILON GAY (sfb), m. - ISO 120 (15) BSO +11 (0,59)

par CASSINI II (DE) (holst)

2015 FELINA DE KERLIVEN, (13 avril), f., bai - BSO +1 (0,23)

par PEPPERMILL (NL) (kwpn) - Morbihan,

M. JEROME MORIN, M. ROMUALD MORIN

EVIDENCE (aa) bai br 1992 ÉLEVÉE EN HAUTE-GARONNE -

Mme MARIE-PIERRE BERNADET

par IAGO C (aa) et KERMUELLE (aa) par SAMUEL (aa)

et KERFINA (ps) par KERJEAN (ps)

ISO 136 (99) **BSO** +2 (0,65) - Mise à la reproduction en 2003

2005 ROB ROY DE FLEYRES (ac), h. - ISO 124 (15) BSO +8 (0,61)

par OBERON DU MOULIN

2006 SO EASY DE FLEYRES (aacr), f. -

ISO 122 (15) BSO +9 (0,60) BCC +11 (0,24)

par QUITE EASY (DE) (holst)

2015 FARAMIR DE FLEYRES, (5 mai), m., alezan

par JAGUAR MAIL (sfa) - Haute-Garonne,

E.A.R.L. DOMAINE DE FLEYRES

EVITA 5 (SE) (swb) alezan 2000 ÉLEVÉE EN SUEDE -

ASVH numéro 40002281 - MME SUSANNE LINDAHL et M. MAGNUS LINDAHL

par WARSTEINER (oes) et SARRAMI (oes) par ARRAM (oes)

et DELTA (oes) par CYRANO (oes)

Mise à la reproduction en 2012

2015 FISTON D'HOOLIGAN, (1 juin), m., bai

par HOOLIGAN DE ROSYL (sfa) - Yvelines,

Mme JULIETTE KAMPMANN

EXCALIBURE II (sfa) bai 1992 ÉLEVÉE DANS LE PAS-DE-CALAIS -

Maître FERNAND ROUSSEL

par RIF DU CROCQ (aa) et LIBERTAD V (sfa) par MILORD H (tf)

et LOVELY ROSE II (IE) (ps) par CACADOR (GB) (ps)

ISO 109 (98) - Mise à la reproduction en 2001**2015 FREESTYLE DU MARQUAIS**, (13 mars), m., bai cl -

BSO +2 (0,38) par CANTURO (DE) (holst) - Pas-de-Calais,

Mme KATIA CLAEYS FOULON, M. JEROME CLAEYS FOULON

EXCEPTION (DE) (han) gris 2002 ÉLEVÉE EN ALLEMAGNE -

VHW numéro 316920402 - M. ARNE BECKMANN

par EXORBITANT (GB) (ps) et WONDERWOOD (han)

par WOGENSPIELER (se) et SANNA (se) par STEUBEN (DE) (se)

Mise à la reproduction en 2014

2015 FURIOSA DU GUINEFORT, (8 juin), f., gris

par MARLOU DES ETISSES (sfa) - Côtes-d'Armor,

M. DAMIEN MASSARDIER, Mme ADELINE MASSARDIER

2016 Sans renseignement de NEWTON DE KREISKER (sfa)

FABALIA VAN DEN BISSCHOP (BE) (wp) bai 2005 -

BWP numéro 238448 - M. TOM DE CRAENE

par KASHMIR VAN'T SCHUTTERSCHO (BE) (sbs) et ELSBALIA (kwpn)

par NIMMERDOR (NL) (kwpn) et UTEBALIA (kwpn)

par SABATINI (BE) (ps)

BSO +13 (0,41) - Mise à la reproduction en 2007**2015 FEELING DE RIVERLAND**, (19 avril), m., bai -

BSO +19 (0,35) BCC +7 (0,21) BDR +5 (0,24)

par KANNAN (NL) (kwpn) - Charente, S.C.E.A. RIVERLAND

2016 Sans renseignement de BRESIL DE RIVERLAND

FABIOLA DE HOUDAN (sfa) alezan 1993

ÉLEVÉE DANS LA MANCHE - Mme DANIELLE MASSUDA

par LE TOT DE SEMILLY (sfa) et REBEKA DE L'ILE (sfa)

par BOY DE L'ILE (sfa) et VLIKA (sfa) par PROTOCOLE (ps)

Mise à la reproduction en 1998

2001 NIKITA DE LA LISIERE (sfa), f. - IDR 120 (05) BDR +8 (0,57)

par DAMIRO B (NL) (kwpn)

2015 FOX TROT BONDE, (3 juin), m., bai - BSO +4 (0,34)

par UTRILLO VD HEFFINCK (BE) (bwp) - Eure,

E.U.R.L. ELEVAGE BONDE, M. DAVID ROSSI

2016 Sans renseignement de KANNAN (NL) (kwpn)

FABLEDORE (sfa) bai 1993 ÉLEVÉE DANS L'OISE -

M. OLIVIER JOUANNETEAU et Mme CATHERINE JOUANNETEAU

par QUIDAM DE REVEL (sfa) et NOIR ET OR II (sfa)

par IMAM D'OR (sfa) et FABULATION (sfa) par VIN D'HONNEUR (sfa)

ISO 133 (99) **JSO** 6 **BSO** +8 (0,65) - Mise à la reproduction en 2006

2007 TANGO DE LA ROQUE (sfa), f. -

ISO 133 (13) JSO 6 BSO +17 (0,60) par KANNAN (NL) (kwpn)

2015 FALBALA DU COUTIL, (5 juillet), f., alezan - BSO +14 (0,30)

par ARMITAGES BOY (DE) (old) - Eure,

E.A.R.L. HARAS DU COUTIL

FABRINA DE BREKKA (sfa) bai 1993 ÉLEVÉE DANS LA MANCHE -

M. PIERRE LE BOULANGER

par QUIDAM DE REVEL (sfa) et RIMOSE DE THURIN (sfa)

par NANKIN (sfa) et JALOUSIE DE THURIN (sfa) par VAMBA (ps)

BSO +2 (0,55) - Mise à la reproduction en 1996 - Morte en 2015

1997 JESSICA DE BREKKA (sfa), f. -

ISO 133 (01) JSO 5 BSO +9 (0,57)

par CALYPSO D'HERBIERS (sfa)

2000 MA STAR DE BREKKA (sfa), f. - ISO 131 (11) BSO +15 (0,60)

par QUICK STAR (sfa)

2001 NEWSTAR D'AIGUILLY (sfa), f. -

ISO 149 (12) JSO 6 BSO +21 (0,59) par QUICK STAR (sfa)

2015 FURIOSO LATINO, (20 mai), m., noipan -

BSO +16 (0,38) BCC +4 (0,25)

par DIAMANT DE SEMILLY (sfa) - Aube,

Mme MARIE-CAROLINE WAGNER, M. CHRISTOPHE ANESA

FABULATION (sfa) bai 1993 ÉLEVÉE DANS LE FINISTERE -

M. BRUNO ROCUET

par JALISCO B (sfa) et GWELLA (ps) par DARK TIGER (US) (ps)

et COPIHUE (ps) par CREPELLO (GB) (ps)

ISO 126 (00) **BSO** +2 (0,66) - Mise à la reproduction en 1996

1997 JULIETTA (sfa), f. - ISO 122 (02) par DU GATEAU (sfa)

2004 QUETZAL DE MAZURE (sfa), m. -

ISO 129 (13) JSO 4 BSO +15 (0,61) BCC +2 (0,23)

par CALVARO (DE) (holst)

2015 FABUELO DE MAZURE, (5 juillet), m., alezan - BSO +10 (0,40)

par NEWTON DE KREISKER (sfa) - Oise,

M. PATRICK DELARCHE

2016 Sans renseignement de GOLDFEVER (DE) (han)

FAGALE DU SCEUX (tf) bai 1993 ÉLEVÉE DANS LA MANCHE -

M. JEAN-MICHEL HAUPAIS

par JANUS DE CRILLE (tf) et MANON DU VAL D'OR (tf)

par CETON F (tf) et HELOISE DE RIGAL (tf) par QUAND MEME J (tf)

Mise à la reproduction en 2009

2011 BAZARUTO, (21 juin), m., alezan

par URBAIN DU MONNAI (sfa) - Loir-et-Cher,

Mme AUDE LEVEQUE

FAIENNE DU MAZET

(sfa) caflai 1993 ÉLEVÉE DANS LE RHONE - M. DOMINIQUE TENET

par PRINCE FROID (US) (ps) et LOUISE LABBE (sfb)
par DIAMANT (sfa) et FANFARE (cs) par UCCELLO (sfa)
Mise à la reproduction en 1999

2013 DYLISS D'YROISE, (26 mai), f., alezan
par JIVARO DU ROUET (sfa) - Manche,
Mme GWENAELLE BERNARD

FAINE D'HA

(sfa) bai 1993 ÉLEVÉE DANS LA MANCHE - M. EUGENE DOUBLET

par SOCRATE DE CHIVRE (sfa) et MEDESLEW (sfa)
par ESPOIR DU SCION (sfa) et COQUETTE (sfa) par MORZINE (tf)
ISO 145 (00) **JSO** 6 **BSO** +2 (0,64) - Mise à la reproduction en 2003
2006 **SAMBA D'HA** (sfa), f. - ISO 126 (15) **BSO** +14 (0,60)
par CALVARO (DE) (holst)
2015 FEE DE REVED'HA, (15 juin), f., bai - **BSO** +7 (0,40)
par HURLEVENT DE BREKA (sfa) - Manche,
M. HUBERT DOUBLET
2016 Sans renseignement de DOMINATOR 2000 Z (BE) (z)

FAITH CHARMAINA K (DE)

(old) noipan 1998
ÉLEVÉE EN ALLEMAGNE - VZOP numéro 330409798 - MME GABRIELE KORDES
par CARNANDO (holst) et FAIR GIRL (old) par FREISTURM (se)
et GRAZIE II (old) par PALERMO (se)

Mise à la reproduction en 2005
2006 **SCARLETT DU CASSE** (sfb), f. - ISO 124 (15) **BSO** +10 (0,54)
par MYLORD CARTHAGO (sfa)
2015 FETICHE DU CASSE, (10 mai), f., bai f.
par ARISTIDE DE HUS - Ille-et-Vilaine,
M. CHRISTIAN DALIBOT

FALINE VAN ORSHOF (BE)

(bwp) alezan 2005
ÉLEVÉE EN BELGIQUE - BWP numéro 247129 - M. MICHAEL VAN ORSHOVEN
par CHATMAN (DE) (holst) et TRASTEVERE VAN ORSHOF (bwp)
par DARCO (BE) (bwp) et SERENADE (han) par SENUSSI (han)

Mise à la reproduction en 2010
2015 FELINE DU CLOS FLEURI, (28 avril), f., bai - **BSO** +17 (0,22)
par MONTENDER (NL) (kwpn) - Nord, M. LUC DESBONNET
2016 Sans renseignement de CANTURO (DE) (holst)

FALL IN GLOVE

(sfa) bai f. 1993 ÉLEVÉE DANS LES YVELINES - M. MICHEL BREGAL et S.A.R.L. H.T.C.
par HAND IN GLOVE (US) (ps) et MANZANARA (tf) par TIBERE II (tf)
et IDOLE DE MIENNAIS (tf) par VERMEER (tf)

ICC 106 (99) **BCC** +8 (0,42) - Mise à la reproduction en 1999 - Morte en 2013
2000 **MAHOGANY** (sfa), h. - ISO 113 (15) **ICC** 139 (13) **JCC** 6
par REBEL Z (DE) (han)
2011 BELAMI DE LA GENESTE, (31 mai), m., alezan - **BSO** +3 (0,35) **BCC** +6 (0,20) **BDR** +3 (0,21)
par NECTAR DES FORETS (sfa) - Yvelines, S.A.R.L. H.T.C.

FANETTE DU VERET

(sfa) alezan 1993
ÉLEVÉE DANS LE CALVADOS - Mme MARYVONNE ANFRAY et
Mme AGNES JUHEL ANFRAY

par VERDI (sfa) et TOSCA DU VERET (sfa)
par NATIF DE CORDAY (sfa) et MISS LARGNY (sfa) par LARGNY (ps)
ISO 102 (00) **BSO** +1 (0,60) - Mise à la reproduction en 2001
2003 **P'TIT POL DU VERET** (sfa), h. - ISO 117 (14) **BSO** +10 (0,60)
par FIRST DE LAUNAY (sfa) - Etalon
2013 DIVA DES DIVA VERET, (14 juillet), f., alezan - **BSO** +9 (0,37)
par NARTAGO (sfa) - Calvados, Mme AGNES JUHEL
2016 Sans renseignement de QUARNAC DU MESNIL (sfa)

FANNY DE JOFFRE

(sfa) bai 1993 ÉLEVÉE DANS LE LOT - M. MARC SANFOURCHE
par IMPULSIF A (aa) et OBINY (sfa) par ARPAD II (aa)
et DESIREE III (sfa) par POKER (sfa)

ISO 115 (98) - Mise à la reproduction en 2006
2007 **TWYX DU COLANDIER** (sfa), h. - ISO 123 (11) **JSO** 4 **BSO** +4 (0,55) par DAMIRO B (NL) (kwpn)
2015 FOLLYPOP DU RUY, (30 mai), f., bai
par QUINTUS D'09 (BE) (bwp) - Isère, M. NICOLAS DEBIEZ
2016 Sans renseignement de CANCELLARA FROM SECOND LI (BE)

FANNY DE SAINT CYR

(sfa) alezan 1993 ÉLEVÉE DANS L'AIN - M. ERIC BERGER
par NOTION II (sfa) et PRINCESSE D'AMOUR (sfa) par KAKI IV (sfa)
et DIANA (sfa) par SIX ECUS (sfa)

ISO 114 (01) - Mise à la reproduction en 2008
2015 FIGARI DE LURANI, (19 avril), m., bai - **BSO** +3 (0,39)
par DOLLAR DELA PIERRE (sfa) - Loire, M. LUDOVIC PONT

FANTAISIE CHENAL

(sfa) alezan 1993 ÉLEVÉE EN VENDEE - M. JACQUES BREMAUD et Mme A ET J BREMAUD
par LEPRINCE DE THURIN (sfa) et RITA DU PRIEURE (sfa)
par HURLEVENT (sfa) et NITA DU PRIEURE (sfa) par FARCEUR (aa)
Mise à la reproduction en 2011

2015 FANTASISTE PITOU, (5 mai), m., al bru - **BSO** +5 (0,34)
par IMPALA DES FONTAINES (sfa) - Vendée,
Mme NADIA DE LAROCQUE LATOUR
2016 Sans renseignement de FLIPPER D'ELLE (sfa)

FANTASIA DE BEUVRY

(sfa) bai 1993 ÉLEVÉE DANS LE NORD - M. FRANCIS DEROULLERS
par RAMSES DE BEUVRY (sfa) et BELLINDA II (sfa) par HUSABY (sfa)
et RITANE (tf) par HEKIOCO (tf)

ISO 105 (03) - Mise à la reproduction en 1996
2015 FRISBEE JUMP, (1 juillet), f., bai
par CAPTAIN PAUL (DE) (han) - Nord,
Mme BRIGITTE LEMAIRE, M. PASCAL CREPELLE

FANY DE ST PAIR

(sfa) alezan 1993 ÉLEVÉE DANS LA MANCHE - M. PATRICE THOMAS
par PAPHYRUS DE CHIVRE (sfa) et VIVALDIE II (sfa) par ELF III (sfa)
et RYAD IV (sfa) par KAPOC (sfa)

ISO 118 (00) **BSO** +3 (0,64) - Mise à la reproduction en 2002
2004 **QURT DU BANNEY** (DE) (bawue), h. - ISO 142 (10) **JSO** 6 **BSO** +9 (0,56) par COURAGE (holst)
2006 **SHERE KHAN DU BANNEY** (sfa), m. - ISO 140 (12) **JSO** 6 **BSO** +16 (0,60)
par EYKEN DES FONTENIS (sfa)
2008 **UNE HANNA DU BANNEY** (sfa), f. - ISO 129 (15) **JSO** 5 **BSO** +17 (0,58) par NORTON D'EOLE (sfa)
2009 **CEVRINE DU BANNEY Z** (z), f. - ISO 134 (15) **JSO** 6 **BSO** +15 (0,56)
par CHIPPENDALE Z (BE) (z)
2015 FOUDE DU BANNEY, (11 avril), f., bai - **BSO** +13 (0,32)
par MONTENDER (NL) (kwpn) - Haute-Saône,
E.A.R.L. ELEVAGE DU BANNEY
2016 Sans renseignement de BAKI DU POMIEZ

FANY DES MONCEAUX

(sfa) bai 1993
ÉLEVÉE DANS LA MANCHE - M. ANDRE MAGDELAINE
par TU VIENS DORVAL (sfa) et EPATANTE (sfa)
par URANUS DE L'ERE (sfa) ou QUIRINAL (sfa) et URGENCE A (sfa)
par VALESCO (ps)

Mise à la reproduction en 1996
1998 **KALINE DES MONCEAUX** (sfa), f. - ISO 122 (13) **BSO** +6 (0,58)
par BRANDY DE LA COUR (sfa)
2000 **MANUELA DES MONCEAUX** (sfa), f. - ISO 126 (11) **BSO** +9 (0,60) par COL CANTO (sfa)
2003 **PAOLA DES MONCEAUX** (sfa), f. - ISO 125 (14) **BSO** +8 (0,61)
par DAMIRO L (NL) (kwpn)
2006 **SAMY DES MONCEAUX** (sfa), m. - ISO 136 (13) **BSO** +6 (0,59) **BDR** +2 (0,31)
par QREDO DE PAULSTRA (sfa)
2015 FELOUK DU BOULEAUX, (16 mars), f., bai - **BSO** +9 (0,33)
par GUARANA CHAMPEIX (sfa) - Seine-Maritime,
M. YOANN DELAUNAY, M. JOSEPH DELAUNAY
2016 Sans renseignement de NORWAY DE LA LANDE (sfa)

FANY MONDAINE

(sfa) alezan 1993 ÉLEVÉE DANS LA MANCHE - M. ROGER CHAPON
par DOUBLE ESPOIR (sfa) et MADEMOISELLE V (sfa)
par NANKIN (sfa) et UNE MONDAINE (sfa) par JURISTE (sfa)

ISO 111 (98) **BSO** +1 (0,64) - Mise à la reproduction en 1999
2002 **OH POIL MONDAIN** (sfa), m. - ISO 134 (13) **JSO** 5 **BSO** +12 (0,61) par ROSIRE (sfa)
2005 **RIPOLIN MONDAIN** (sfa), h. - ISO 128 (11) **BSO** +7 (0,59)
par KEOPS DU VINNEBUS (sfa)
2015 FALBALA DU CYAN, (29 mai), f., bai - **BSO** +5 (0,35)
par CANTURANO (DE) (holst) - Essonne, M. GWENAEL GARO
2016 Sans renseignement de CANTURANO (DE) (holst)

FANZIE FRANCHE

(sfa) bai br 1993 ÉLEVÉE DANS LA LOIRE - M. PAUL LASSAIGNE
par SINGROU (sfa) et QUELLE RAPIDE (tf) par GUI MAHERU (tf)
et AUSSI RAPIDE (tf) par OKAPI II (tf)

Mise à la reproduction en 2003
2015 FEELING DES OT'TERRES, (14 mai), f., bai - **BDR** +8 (0,20)
par PEGASUS (NL) (kwpn) - Haute-Loire,
Mme VIOLAINE LANTHEAUME

FAR WEST DU MESNIL

(sfa) bai 1993 ÉLEVÉE DANS LA MANCHE - M. JEAN-LUC LEBOURGEOIS
par TARZAN MOUSSURE (sfa) et VALSERINE II (sfa)
par CORRENT (sfa) et KERFANY II (sfa) par DIAFOIRUS FLEURY (sfa)
ISO 130 (01) **JSO** 6 **BSO** +3 (0,62) - Mise à la reproduction en 2007

2015 FLECHE DES IFS, (8 juin), f., bai - BSO +13 (0,38)
par BALOU DU ROUET (DE) (old) - Finistère,
Mme EVELYNE MARI

FARABELLE II (sfa) alezan 1993 ÉLEVÉE DANS LE FINISTÈRE -
Mme MARIE-JOSEE GOARNISSON

par QUIDAM DE VAUPTIN (sfa) et LAVIDUC (ps)
par GRAND SERIEUX (ps) et HOULE (ps) par PERIWINKEL (ps)
Mise à la reproduction en 2000

2008 UP TO THE MOON (sfa), h. - ICC 128 (14) JCC 4
par FLIPPER D'ELLE (sfa)

2015 Naissance déclarée (7 août), f., bai
par ELDORADO DE HUS (NL) (kwpn) - Finistère,
Mme MARIE-JOSEE GOARNISSON

FARANDOL III (sfa) bai f. 1993 ÉLEVÉE EN L'EURE-ET-LOIR -
M. PHILIPPE GUERIN

par TRESOR DE CHEUX (sfa) et PETITE NOBLESSE (IE) (ps)
par SKYLINER (IE) (ps) et ROYAL INHERITANCE (IE) (ps)
par WILL SOMERS (GB) (ps)

ISO 147 (01) JSO 6 BSO +7 (0,68) - Mise à la reproduction en 2000

2001 NORMAN PRE NOIR (sfa), m. -
ISO 153 (13) JSO 5 BSO +23 (0,94) par CARTHAGO (DE) (holst)
- Etalon S.N.C.HARAS DE VILLERS (☞ +333.44.78.32.22)

2004 QUORIOSO PRE NOIR (sfa), m. -
ISO 167 (13) JSO 6 BSO +26 (0,62) BCC +13 (0,23) BDR +2
(0,26) par KANNAN (NL) (kwpn) - Etalon
E.A.R.L.HARAS DE LA MORSANGLIERE (☞
+332.31.64.04.19)

2015 FARANDOLE PRE NOIR, (11 juillet), f., gris - BSO +16 (0,38)
par PRESIDENT (NL) (kwpn) - Calvados, M. NICOLAS MARTIN,
Mme DOMINIQUE BIDAULT MARTIN,
M. JEAN-SYLVESTRE MARTIN

2016 Sans renseignement de MONTENDER (NL) (kwpn) et de CAP
KENNEDY (DE) (holst)

FARANDOLE DE BOISY (sfa) bai 1993

ÉLEVÉE EN HAUTE-SAVOIE - M. GERARD TURRETTINI

par JALISCO B (sfa) et LAVENTURE DE BOISY (sfa)
par AS DU BOURG (sfa) et AGRIPPINE (sfa) par SOKODE (ps)

ISO 112 (98) - Mise à la reproduction en 2002

2015 FESTIVAL DE BOISY, (6 avril), m., bai
par QUINTUS D'09 (BE) (bwp) - Haute-Savoie,
M. GERARD TURRETTINI

FARANDOLE D'ELLE (sfa) bai 1993 ÉLEVÉE DANS LA MANCHE -
M. ALEXIS PIGNOLET

par REVE D'ELLE (sfa) et OPALINE D'ELLE (sfa) par URIEL (sfa)
et DEESSE D'IRA (sfa) par JURISTE (sfa)

ISO 139 (02) BSO +4 (0,67) - Mise à la reproduction en 2003

2005 RIMBO DE BREMOY (sfa), h. -
ISO 130 (11) JSO 5 BSO +14 (0,61)
par HELIOS DE LA COUR II (sfa)

2015 FRIPONNE DE BREMOY, (28 avril), f., bai f. - BSO +12 (0,39)
par NIPPON D'ELLE (sfa) - Calvados, M. HUBERT JEHANNE,
Mme ODILE JEHANNE

FARANDOLE DES CAROLINES (CH) (ch) alezan 1994

ÉLEVÉE EN SUISSE - ZVCH numéro 127367 - M. ALFRED BIGLER

par ADONIS IX (ch) et FLORIDA (ch) par CAPONE DE LOUPPY (oes)
et FLORA (ch) par RINCE L'OEIL (se)

ISO 126 (07) - Mise à la reproduction en 2008

2009 VATEL DES SONGES, m. - ISO 127 (15) BSO +18 (0,55)
par QUICK STAR (sfa)

2015 FLASH DES SONGES, (29 mai), m., bai
par CANTURO (DE) (holst) - Ain, Mme VERONIQUE PANETTI

2016 Sans renseignement de ACANTUS GK (DE) (bywbl)

FARINA VH GEHUCHT (BE) (bwp) bai f. 2005

ÉLEVÉE EN BELGIQUE - BWP numéro 243802 - M. ROBERT VANSTRAELEN

par CORLAND (DE) (holst) et GRANDESSA (han)
par WANDERBURSCH I (han) et GRANDITZA (han)
par GRAND ROYAL (DE) (han)

BSO +2 (0,42) - Mise à la reproduction en 2012

2015 FALLINLOV GUIBRETIERE, (10 mai), f., bai f. -
BSO +12 (0,22) par ARISTIDE DE HUS - Loire-Atlantique,
M. DOMINIQUE MORAND

2016 Sans renseignement de TSUNAMI DE HUS

FASCE (sfa) bai 1993 ÉLEVÉE EN SAONE-ET-LOIRE - M. PIERRE BRAHIER

par VAL DE MERZE (sfa) et HISTORIENNE (sfa) par VALESCO (ps)
et REJA (sfa) par HERQUEMOULIN (sfa)

Mise à la reproduction en 1999 - Morte en 2015

2014 EPILOGUE MERZE, (20 juillet), m., bai
par FIDELIO DU DONJON - Saône-et-Loire,
M. MICHEL MARTINOT, M. PIERRE BRAHIER

FASTNET DES SUIRES (sfa) gr rou 1993

ÉLEVÉE EN CHARENTE-MARITIME - M. JEAN-PIERRE MENEAU

par LE TOT DE SEMILLY (sfa) et QUARTINE DE ARADO (sfa)

par DUC DE FERCE (ps) et EGLANTINE XV (sfa)

par MACIP DU MESNIL

ISO 122 (97) - Mise à la reproduction en 2006

2009 VELOURS DU BREUIL, m. - ISO 138 (15) JSO 5 BSO +19 (0,57)
par QUARTZ DU CHANU (sfb)

2015 FASTNET DE PRANZAC, (7 juin), f., alezan - BSO +8 (0,38)
par JADIS DE TOSCANE (sfa) - Charente,
M. ADRY VAN DEN BROEK,
Mme SANDRINE VAN DEN BROEK

FATINE DU GESNOIS (sfb) alezan 1993 ÉLEVÉE DANS LA SARTHE -
M. ERIC DEMULDER

par QUIDAM DE REVEL (sfa) et SHIRLEY DE SAVINIA (sfb)

par ARQUEBUSIER (sfa) et IDALIE B (cs) par OXYS DU VOULGIS (aa)

Mise à la reproduction en 1999

2001 NELSON DU GESNOIS (sfb), h. - ISO 120 (13) BSO +3 (0,60)
par OBERON DU MOULIN

2002 ONDE DU GESNOIS (sfb), f. -
ISO 133 (11) BSO +8 (0,61) BCC +1 (0,39)
par OBERON DU MOULIN

2015 FADIESE DE TUS, (25 avril), m., alezan
par EROTICBLUS MONTOIS (sfa) - Charente-Maritime,
M. PHILIPPE PERTUS

2016 Sans renseignement de EROTICBLUS MONTOIS (sfa)

FAUSTINE CARREFOUR (sfa) bai 1993

ÉLEVÉE DANS LA MOSELLE - M. RENE DOUCHER

par HIDALGO DE RIOU (sfa) et GRAZIELLE (sfa)

par DRAGON JAUNE (aa) et TANIS DE BON PRE (sfa)

par DURANDAL II (*aa*)

ISO 125 (00) ICC 107 (99) - Mise à la reproduction en 2010

2015 FRINGANT DU THOT, (29 avril), m., bai - BSO +3 (0,31)
par JAH'S DIAMANT (BE) (sfa) - Manche,
M. HUBERT SCHWENDENMANN

FAUTE DE SERVICE (sfa) bai 1993 ÉLEVÉE DANS L'ORNE -

Marquise SOLEDAD DE MORATALLA

par QUITO DE BAUSSY (sfa) et NYMPHEA DU MAUPAS (aa)

par TCHERKESS (*aa*) et NOIX DU SOL (aa) par FLYING FOX (*aa*)

ISO 118 (99) - Mise à la reproduction en 2012

2015 FILATURE ROUGE BOIS, (15 juin), f., bai - BSO +3 (0,32)
par GOYA CHATELET (sfa) - Indre-et-Loire,
M. GREGORY GRANDJEAN-DELIEGE

FAVORITE DU FIEF (sfa) alezan 1993 ÉLEVÉE EN VENDEE -

Mme FRANCOISE IMBERT

par DOUBLE ESPOIR (sfa) et PETITE MARAICHINE (sfa)

par KARATE (sfa) et ISADORA A (sfa) par VOLTIGEUR (sfa)

ISO 148 (03) JSO 6 BSO +8 (0,62) - Mise à la reproduction en 2008 -
Morte en 2015

2013 DAYANA DU FIEF, (22 avril), f., gris -
BSO +17 (0,40) BCC +5 (0,23) par MYLORD CARTHAGO (sfa) -
Vendée, M. FRANCOIS IMBERT

FAVORITE ERMITAGE (sfa) alezan 1993

ÉLEVÉE DANS LA MANCHE - M. CLAUDE SIMON

par DOUBLE ESPOIR (sfa) et SOIE D'ESCLA (sfa) par ESPOIR D'ESCLA

et EXTASE D'ESCLA (sfa) par TENDRE AMOUR (sfa)

ISO 101 (98) - Mise à la reproduction en 1996

2010 AROBAZE DE WOLPHUM, (2 juin), f., rouan - BSO +4 (0,33)
par KAFKA BRUNEMONT (sfa) - Eure-et-Loir,
M. THIERRY NOYELLE

FAYENTA DU LAC (sfa) bai 1993 ÉLEVÉE EN LOIRE-ATLANTIQUE -
M. JEAN-PIERRE LEROUX

par KISSOVO (sfa) et POSH (aa) par RIO NEGRO (aa)

et HORS TAXE (aa) par COLORADO (aa)

Mise à la reproduction en 1999

2000 MANOLO DE GRANLIEU (sfa), m. - ISO 136 (08) BSO +5 (0,59)
par CABDULA DU TILLARD (sfa)

2003 POSHINO DE GRANLIEU (sfa), h. - ISO 141 (12) BSO +5 (0,58)
par POOR BOY (DE) (rhdl)

2012 CRAPEUGEL DE ST CLAIR, (19 juillet), m., bai - BSO +4 (0,37)
par L'ARC DE TRIOMPHE (DE) (old) - Morbihan,
M. JEAN-PIERRE LE BOT, Mme ISABELLE DUBAND

FEDINE DU MELCENEY (sfa) bai 1993

ÉLEVÉE DANS LES VOSGES - M. GUY LACROIX et M. MICHEL GASPARD

par HIDALGO DE RIOU (sfa) et IMPALA A (sfa) par AMARPOUR (ps)

et COPPELIA (sfa) par IBRAHIM

ISO 113 (98) - Mise à la reproduction en 1999

2007 TOPAZE BLUE (sfa), f. - ISO 138 (13) JSO 6 BSO +18 (0,59)
par MR BLUE (NL) (kwpn)

- 2015 FLORIDA DAY**, (11 avril), m., bai - BSO +7 (0,39)
par ORLANDO (BE) (bwp) - Meurthe-et-Moselle,
Mme KATIE PRUDENT, M. PIERRE VERMION
- 2016 Sans renseignement de REBOZO LA SILLA (MX) (odm)

FEE BOREALE (ps) alezan 2009 ÉLEVÉE DANS LE CALVADOS -
M. CLAUDE LAMBERT

par TOUCH OF THE BLUES (ps) et ROYALE VITOLA (US) (ps)
et ROYAL ACADEMY (US) (ps) et VITOLA (GB) (ps)
par SALLUST (IE) (ps)
Mise à la reproduction en 2014

2015 FELINE D'AZUR, (18 avril), f., alezan
par BAYARD D'ELLE (sfa) - Var, M. ROGER LEFEBVRE

FEE D'AZUR (sfa) bai 1993 ÉLEVÉE DANS L'ORNE - M. MAURICE MOY
par LAUDANUM (ps) et NOAILLES V (sfa) par ALME (sfa)
et ETOILE XIX (sfa) par MEXICO (sfa)

- BSO** +7 (0,57) - Mise à la reproduction en 1996
- 2001 NORTON DE MARLEMONT (sfa), h. -
ISO 142 (11) BSO +14 (0,59) par ELAN DE LA COUR (sfa)
- 2003 PRETTY DE MARLEMONT (sfa), f. -
ISO 120 (07) JSO 4 BSO +6 (0,57) BCC +3 (0,23)
par EASY BOY (sfa)
- 2004 QUEEN DE MARLEMONT (sfa), f. -
ISO 127 (10) JSO 6 BSO +13 (0,59) BCC +8 (0,25)
par ELAN DE LA COUR (sfa)
- 2006 SASSANDRA PLAGE (sfa), f. - ISO 124 (12) BSO +11 (0,58)
par JEFF D'OR (sfa)
- 2008 ULTIMATUM IDEAL (sfa), h. -
ISO 146 (14) JSO 6 BSO +17 (0,58)
par IDEAL DE LA LOGE (sfa)
- 2009 VALKYRIE AZUR, f. - ISO 131 (15) JSO 4 BSO +14 (0,57)
par IDEAL DE LA LOGE (sfa)
- 2014 EASY LOVE**, (1 juillet), f., bai f. - BSO +14 (0,36)
par QUARTZ ADELHEID Z (BE) (z) - Saône-et-Loire,
M. DJIMMY MORIAME, Mme CHLOE MORIAME
- 2016 Sans renseignement de HURLEVENT DE BREKA (sfa)

FEE DE BERCE (sfa) alezan 1993 ÉLEVÉE DANS LA SARTHE -
Dr. Vét. JEAN-CLAUDE LACOSTE et Mme ANNICK LACOSTE
par FURY DE LA CENSE (sfa) et TRUFFE DE BERCE (sfa)
par FOUDRE DE GUERRE (sfa) et DARLING GIRL (sfa)
par MONTIGNY (ps)

- ISO** 113 (02) - Mise à la reproduction en 2005
- 2015 FELINE DE LA VALLEE**, (4 mai), f., alezan - BSO +1 (0,31)
par LAUDATOR (sfa) - Sarthe,
Mme MARYVONNE BOUFFIELIERE

FEE DE L'ERMITAGE (sfa) bai 1993 ÉLEVÉE DANS LE NORD -
M. PAUL BROCARD et G.A.E.C. DE L'ERMITAGE
par NARCOS II (sfa) et BENDERAH (sfa)
par LEOPARD DU CASTEL (sfa) et LATINA (sfa) par DANNY (ps)
ISO 124 (98) **JSO** 6 **BSO** +4 (0,65) - Mise à la reproduction en 2000 -
Morte en 2015

2001 NOBL DE L'ERMITAGE (sfa), h. -
ISO 135 (05) JSO 5 BSO +16 (0,61) par KANNAN (NL) (kwpn)

2009 VOLTAIR DE L'ERMITAGE, m. -
BSO +1 (0,52) ICC 123 (15) BCC +10 (0,31)
par IMPREU DE LA COUR (sfa)

2015 FEERIE DE L'ERMITAGE, (26 juin), f., bai - BSO +10 (0,36)
par QUITE CAPITOL (DE) (holst) - Nord, M. PAUL BROCARD

FEE DES SEVRES (sfa) bai 1993 ÉLEVÉE DANS LES DEUX-SEVRES -
M. MARC BROSSARD

par LEPRINCE DE THURIN (sfa) et QUI VA DE FRIBOIS (sfa)
par EMIR DU MESNIL (sfa) et IBIZA DE FRIBOIS (sfa)
par CANAPVILLE (ps)
ISO 124 (02) - Mise à la reproduction en 1996

2015 FIGALI DE PILORGES, (12 juin), m., bai - BSO +1 (0,31)
par KIGALI (NL) (kwpn) - Deux-Sèvres,
S.A.R.L. LES ECURIES DE PILORGES, Mme AURORE RENEIX

2016 Sans renseignement de KIGALI (NL) (kwpn)

FEE D'HELBY (sfa) alezan 1993 ÉLEVÉE EN ILLE-ET-VILAINE -
Mme JANNIK LAMOTTE

par URBAIN DU MONNAI (sfa) et TANIA D'HELBY (sfa)
par HOSPODAR (sfa) et IRAS TU (sfa) par COLD SLIPPER (IE) (ps)
ISO 165 (03) **ESO BSO** +8 (0,63) - Mise à la reproduction en 2008 -
Morte en 2014

2015 FEE JUNIOR, (3 avril), f., alezan - BSO +14 (0,34)
par GUARANA CHAMPEIX (sfa) - Oise, VERDOSO EQUIDAE

FEE D'ORBEC (sfa) alezan 1993 ÉLEVÉE DANS LE CALVADOS -
Mme MARYSE DARDENNE BOITARD

par LIVAROT (sfa) et BELLE INFANTE (ps) par ANTLER (ps)
et BELLE CARAVELLE (ps) par WORDEN (ps)
ISO 114 (97) **JSO** 4 - Mise à la reproduction en 2008

- 2015 FIGARO DES SEIZE**, (1 juin), m., bai f. -
BSO +11 (0,40) BCC +4 (0,24)
par DIAMANT DE SEMILLY (sfa) - Eure,
S.A.R.L. CLUB HIPPIQUE DU NEUBOURG

FEE MOUSSE (ac) gris 1993 ÉLEVÉE EN LOIRE-ATLANTIQUE -
M. RENE RICOUS et Mme GENEVIEVE RICOUS

par SHARKEN (ps) et STORY (ac) par PAMPONI (ps) et HALADINE (ac)
par PRINCE BALADIN (ps)

ISF 112 (96) **ICO** 104 (97) - Mise à la reproduction en 1998 -
Exportée en 1998

2000 MINNDAR (ac), h. - ISO 106 (12) ICC 131 (13)
par APRIL NIGHT (ps)

2012 CASHMEER DES FEES, (25 mai), f., bai
par READY BOY DES FORETS (sfa) - Maine-et-Loire,
Mme CELINE DUBEAU

FEELING BLUE (sfa) al fon 1993 ÉLEVÉE EN HAUTE-VIENNE -
M. ALAIN PINAUD

par DUNIXI (ar) et VOUEIZ DE CHAMPEIX (sfa) par CALICE II (*aa*)
et HAUTAIN (sfa) par VERROU (sfa)

ISO 134 (09) - Mise à la reproduction en 2004

2015 FOR ME DE LA VOIRE, (26 mai), m., alezan -
BSO +2 (0,40) BCC +8 (0,20) BDR +1 (0,25)
par CALYPSO D'HERBIERS (sfa) - Haute-Marne,
M. FRANCOIS MERIAUX

2016 Sans renseignement de CAP KENNEDY (DE) (holst)

FELINE DE L'ELFE (sfa) bai 1993 ÉLEVÉE EN DORDOGNE -
Mme AGNES LHOMME

par DIGNE ESPOIR (sfa) et ARIANE DE LA BORDE (*aa*)
par COUCA (*aa*) et AURORE DE MAI (ps) par CIRIO (ps)

ISO 110 (98) - Mise à la reproduction en 2001

2005 RYANNE DE L'ELFE (sfa), f. - ISO 123 (15) BSO +7 (0,60)
par ALLEGRETO (sfa)

2015 FOR ME DE VITRAC, (23 mai), m., bai f. - BSO +4 (0,39)
par CANTURO (DE) (holst) - Dordogne, M. DIDIER BOUYSSOU

FELINE DE SEMILLY (sfa) bai 1993 ÉLEVÉE DANS LA MANCHE -
M. RICHARD LEVALLOIS et M. ERIC LEVALLOIS

par REVE D'ELLE (sfa) et ULTIMEE DU CHEMIN (sfa)
par LE TOT DE SEMILLY (sfa) et OPHELIE DU CHEMIN (sfa)
par ST BRENDAN (GB) (ps)

ISO 142 (04) **JSO** 6 **BSO** +7 (0,65) - Mise à la reproduction en 2001

2008 UMOUR NOIR DE CRANN (sfa), h. -
ISO 136 (15) BSO +20 (0,59) par KANNAN (NL) (kwpn) - Etalon

2015 FELINE DE CRANN, (2 juin), f., bai - BSO +12 (0,39)
par CANTURO (DE) (holst) - Finistère,
Mme PATRICIA LARREUR

2016 Sans renseignement de VAGABOND DE LA POMME (BE) (sbs)

FELINE D'EXCALIBUR Z (z) bai 2009 ÉLEVÉE EN HAUTE-MARNE -
Mme CLAUDE SOURISSEAU

par FLORIAN DE LA VIE (BE) (bwp) et GRIVE DU CHAUFOR (sfa)
par VENEUR DE BAUGY (sfa) et NHAIAD (sfa) par FIRECREST (sfa)
BSO +4 (0,48) - Mise à la reproduction en 2012

2014 ENGEL D'EXCALIBUR, (4 août), m., alezan -
BSO +15 (0,37) BCC +13 (0,20) BDR +6 (0,24)
par KANNAN (NL) (kwpn) - Haute-Marne,
M. JEAN SOURISSEAU, Mme CLAUDE SOURISSEAU

FELLONE (sfa) alezan 1993 ÉLEVÉE EN CHARENTE -
M. ANDRE DU VIGNAUD

par PRINCE IG'OR (aa) et IVRESSE (sfa) par PICFORT (ps)
et CASTILLE (sfa) par PINCK (aa)

Mise à la reproduction en 1997

2015 FROU FROU GRAVELOTTE, (29 mai), f., alezan -
BSO +7 (0,24) par UP TO YOU (sfa) - Moselle,
Mme FANNY MAYER

2016 Sans renseignement de CRUSADOR (DE) (holst)

FEN'X DE LA RIVE (sfa) alezan 1993 ÉLEVÉE EN VENDEE -
M. JEAN-ARNAUD VANNEY MULLER

par ARQUEBUSIER (sfa) et HAUTAIN A (sfa) par ARABEL (sfa)
et URGANIA (sfa) par RED STAR II (ps)

ISO 115 (02) - Mise à la reproduction en 2005

2015 FIREMAGIC ROUSSELIERE, (3 juin), m., bai
par MIGHTY MAGIC (DE) (holst) - Loire-Atlantique,
M. SYLVAIN SCHERER

FERIA DES GLACIERE (sfa) bai 1993
ÉLEVÉE EN MEURTHE-ET-MOSELLE - M. JOSE RODRIGUEZ PINTO

par NARCOS II (sfa) et KEITA IV (ac) par MINOU (aa)
et BELLA CLARA (ps) par CLAIRVAL II (ps)

Mise à la reproduction en 1998

2002 ONEILL DE GLACIERE (sfa), h. -
ISO 133 (12) JSO 6 BSO +2 (0,59) par AS DE LA CRASNE (sfa)

- 2003 PABLO DE GLACIERES (sfa), h. -
ISO 130 (09) JSO 5 BSO +7 (0,60) BCC +1 (0,27)
par DAMIRO B (NL) (kwpn)
- 2015 FIGARO DE GLACIERE**, (28 mai), m., alezan
par KANNAN (NL) (kwpn) - Meurthe-et-Moselle,
M. JOSE RODRIGUEZ PINTO

FERIA DU CAUROY (sfa) bai 1993 ÉLEVÉE DANS LA MANCHE -
M. CLAUDE DOUX

par NARCOS II (sfa) et TUTTARA (ps) par CARVIN (ps)
et TUTTA (GB) (ps) par HONEYWAY (GB) (ps)
ISO 102 (98) - Mise à la reproduction en 1999

- 2012 CHAN'ELLE DE LACMAN**, (14 mai), f., bai - BSO +7 (0,29)
par TELSTAR DE LA POMME (sfa) - BELGIQUE,
Mme JOCELYNE ZACCARO, Mme CADHIE DAUNOIS

FERIKA RENACOISE (sfa) bai 1993 ÉLEVÉE DANS LE CANTAL -
Mme CHRISTINE MATUS

par TROUPIER (sfa) et AMUSANTE (ps) par MAD CAPTAIN (IE) (ps)
et ANDAMUSE (ps) par CADMUS (GB) (ps)
Mise à la reproduction en 1997

- 2004 QUILANO DU RIAUJONCS (sfa), m. -
ISO 145 (11) JSO 6 BSO +17 (0,60) par CALVARO (DE) (holst)
- 2005 RENATO DU RIAUJONC (sfa), m. -
ISO 136 (12) BSO +15 (0,58) BCC +7 (0,22) BDR +1 (0,41)
par KANNAN (NL) (kwpn)
- 2010 ALIZEE DE LA GAZO, f. - ISO 123 (14) JSO 4 BSO +13 (0,55)
par CASTRONOM Z (BE) (z)
- 2015 FREESBIE DE LA GAZO**, (5 mai), m., bai f. - BSO +11 (0,32)
par SUPER KRACK (BE) (oes) - Cher, Mme PASCALE TROMPAS

FETICHE PLATIERE (sfa) bai 1993 ÉLEVÉE DANS LA MANCHE -
M. GILBERT LEFORESTIER

par PAPILLON ROUGE (sfa) et STARKIE PLATIERE (sfa)
par LUTINO (sfa) et MAMIE DE THURIN (sfa)
par GRAND VENEUR (sfa)

ISO 120 (97) JSO 4 BSO +11 (0,68) - Mise à la reproduction en 1998

- 1999 LORETTE PLATIERE (sfa), f. -
ISO 131 (13) JSO 4 BSO +12 (0,61)
par BEAU REVE PLATIERE (sfa)
- 2000 MISS PLATIERE (sfa), f. - ISO 147 (13) BSO +14 (0,58)
par VERDI (sfa)
- 2001 NOUGAT PLATIERE (sfa), h. - ISO 120 (08) JSO 4 BSO +9 (0,61)
par VERDI (sfa)
- 2003 PIVOINE PLATIERE (sfa), f. -
ISO 126 (12) JSO 4 BSO +14 (0,61) par VERDI (sfa)
- 2004 QUITUS PLATIERE (sfa), m. -
ISO 125 (09) JSO 5 BSO +12 (0,56)
par GENTLEMAN PLATIERE (sfa)
- 2008 URUS PLATIERE (sfa), m. -
ISO 135 (14) JSO 6 BSO +16 (0,60) BCC +2 (0,27)
par QUIDAM DE REVEL (sfa)
- 2010 ANGLONORMAN PLATIERE, m. -
ISO 124 (15) JSO 5 BSO +22 (0,57) BCC +8 (0,25)
par DIAMANT DE SEMILLY (sfa)
- 2015 FREGATE PLATIERE**, (16 mai), f., alezan -
BSO +14 (0,42) BCC +1 (0,21)
par DOLLAR DELA PIERRE (sfa) - Manche,
M. S.C.E.A. LEFORESTIER

FETICHE VAN'T EIGENLO (BE) (bwp) bai 2005
ÉLEVÉE EN BELGIQUE - BWP numéro 242433 - M. GASTON VAN LOMBERGEN
et M. DANY VAN LOMBERGEN

par QUIDAM DE REVEL (sfa) et AJORKA VH GRAVENHOF (bwp)
par AHORN Z (DE) (han) et SISI VAN HET GRAVENHOF (bwp)
par PACHAT II (sfa)

Mise à la reproduction en 2011

- 2015 FEE D'ANJOU**, (10 juin), f., bai - BSO +15 (0,33) BCC +3 (0,24)
par L'ARC DE TRIOMPHE (DE) (old) - Maine-et-Loire,
M. THIERRY DURAND
- 2016 Sans renseignement de WINDOWS VH COSTERSVELD (BE)
(bwp)

FETUQUE D'ARMONT (sfa) bai 1993 ÉLEVÉE DANS L'AIN -
M. JEAN-JACQUES FRISTOT

par SHEYENNE DE BAUGY (sfa) et LA BARINA (aa) par ABIDJAN (aa)
et LA BARAKA (aa) par AVISO (aa)

ISO 127 (02) - Mise à la reproduction en 2003

- 2004 QUARLA DE LAUZIT (sfa), f. - ISO 123 (13) BSO +3 (0,58)
par GROSSO Z (DE) (han)
- 2015 FUEGO DE ROQUEBERE**, (28 juin), m., baimel - BSO +2 (0,37)
par LEVISTAN (DE) (han) - Gers,
E.A.R.L. LES ECURIES DE ROQUEBERE

FIDJI DU BORDA (sfa) alezan 1993 ÉLEVÉE DANS LA MANCHE -
M. JEAN ROLLET

par SAPHIR D'ELLE (sfa) et HARPE DU CASTEL (sfa)
par QUASTOR (sfa) et TIRAS (sfa) par BRULE TOUT

BSO +4 (0,57) - Mise à la reproduction en 1997

- 1999 LOUSTIC DU BORDA (sfa), h. -
ISO 121 (04) JSO 5 BSO +1 (0,59) par AIGLON ROUGE (sfa)
- 2000 MIDSHIP DU BORDA (sfa), h. -
ISO 171 (15) BSO +16 (0,59) BCC +2 (0,22)
par DRAKKAR DES HUTINS (sfa)
- 2001 NEF DU BORDA (sfa), f. -
ISO 127 (08) JSO 4 BSO +9 (0,56) BCC +6 (0,27)
par FLIPPER D'ELLE (sfa)
- 2004 QOOL DU BORDA (sfa), f. - ISO 125 (10) JSO 5 BSO +13 (0,58)
par GREMAT DE GREZ (sfa)
- 2005 RIVAGE DU BORDA (sfa), m. -
ISO 138 (15) BSO +12 (0,56) BCC +2 (0,22)
par DRAKKAR DES HUTINS (sfa)
- 2015 FIDJI DE LA BLONDERIE**, (20 avril), f., al bru - BSO +14 (0,38)
par OGRION DES CHAMPS (sfa) - Manche,
Dr. Vét. PHILIPPE ALLART

FIDJI DU JAQUET (sfa) alezan 1993 ÉLEVÉE DANS LE CALVADOS -
M. ROGER FRENETTE

par KESSEL II (sfa) et OLIVIA WILLIAMS (sfa) par DIABOLO (sfa)
et ETOILE WILLIAMS (tf) par OSTREVENT (tf)

ISO 131 (08) - Mise à la reproduction en 2008

- 2013 DEFI DES FORETS**, (2 juin), m., bai - BSO +7 (0,37)
par AIR JORDAN (DE) (old) - Manche, M. FABRICE PARIS,
M. GUY PARIS
- 2016 Sans renseignement de UN DIAMANT DES FORETS (sfa)
Sans renseignement de UN DIAMANT DES FORETS (sfa)

FIDJI DU VARTELIER (sfa) bai 1993

ÉLEVÉE EN MEURTHE-ET-MOSELLE - M. CHRISTIAN LETTE

par HIDALGO DE RIOU (sfa) et MASOURIE (ac) par CHABANNES (aa)
et BELLE DINI (ps) par DEDINI (US) (ps)

ISO 118 (97) - Mise à la reproduction en 1998

- 2002 OURAGAN DU FAUBOURG (sfa), h. -
ISO 102 (09) ICC 131 (07) JCC 5 IDR 104 (13) BDR +2 (0,59)
par FABULEUX DE GAMET (sfa)
- 2003 PILULE DU FAUBOURG (sfa), f. -
ISO 130 (08) JSO 5 BSO +7 (0,60)
par AIRBORNE MONTECILLO (US) (fsf)
- 2009 VERSACE DU FAUBOURG, m. - ISO 103 (15) BSO +11 (0,49)
par CALVARO (DE) (holst) - Etalon
- 2011 BISCOTE DU FAUBOURG**, (26 avril), f., alezan - BSO +2 (0,36)
par LEVISTAN (DE) (han) - Meuse, Mme PATRICIA RAPPE

FIDJI PIERREVILLE (sfa) al fon 1993 ÉLEVÉE DANS LA MANCHE -
M. GEORGES BROHIER

par ROSIRE (sfa) et SONATE PIERREVILLE (sfa)
par MUGUET DU MANOIR (sfa) et BAGATELLE IV (sfa)
par RED STAR II (ps)

BSO +12 (0,62) - Mise à la reproduction en 1996

- 1997 JERICHO PIERREVILLE (sfa), m. -
ISO 128 (01) JSO 4 ESO BSO +20 (0,74)
par ECLAIR DES BOIS (sfa) - Etalon
- 2006 SULEIKA D'ARGOUGES (sfb), f. -
ISO 140 (15) JSO 6 BSO +23 (0,60) BCC +4 (0,23)
par QUAPRICE BOIMARGOT QUINCY (DE) (olst)
- 2015 FIDGET D'ARGOUGES**, (19 juillet), m., bai - BSO +14 (0,29)
par UPSILON (aa) - Manche, M. JEAN-LUC DUFOUR
- 2016 Sans renseignement de VALMY DE LA LANDE

FIFI DES FORETS (sfa) bai 1993 ÉLEVÉE DANS LA MANCHE -
M. GUY PARIS et M. FABRICE PARIS

par QUIDAM DE REVEL (sfa) et OCARINA DES FORETS (sfa)
par URIEL (sfa) et KICHENOTTE II (sfa) par TANAEL (sfa)

ISO 123 (99) BSO +3 (0,66) - Mise à la reproduction en 1999

- 2002 OCEAN DES FORETS (sfa), h. -
ISO 139 (11) BSO +13 (0,61) ICC 115 (07) par QUINIOU (sfa)
- 2008 URIKENE DES FORETS (sfa), f. -
ISO 133 (14) JSO 6 BSO +16 (0,59) BCC +7 (0,23)
par MYLORD CARTHAGO (sfa)
- 2012 CATOKI DES FORETS**, (22 juillet), m., bai - BSO +11 (0,39)
par MOZART DES HAYETTES (BE) (sbs) - Manche,
M. FABRICE PARIS, M. GUY PARIS
- 2013 DALIDA DES FORETS**, (20 juillet), f., alezan - BSO +11 (0,39)
par MOZART DES HAYETTES (BE) (sbs) - Manche,
M. FABRICE PARIS
- 2016 Sans renseignement de LAUTERBACH (DE) (old)

FIFI NIGHT bai 1993 ÉLEVÉE DANS L'AIN - M. CLAUDE MAZZOLENI

par IF DE MERZE et TARB NELLE (ps) par TARBES (ps)
et CAMERISTE (ps) par NATIVE GUILLE (US) (ps)

ISO 113 (01) - Mise à la reproduction en 2002

- 2015 FORTUNE DU MIROIR**, (27 juin), f., bai
par CANTURO (DE) (holst) - Rhône, Mme KETTY HODARA

FIFTY D'URY (sfa) bai 1993 ÉLEVÉE EN SEINE-ET-MARNE -
M. CHARLES DEFOSSEZ et Mlle CHRISTELLE RODIER

par VAL DE VILLIER (sfa) et HERMIONE K (sfa) par NICKEL (*aa*)
et DARICOLE (sfa) par PONTECOULANT (sfa)

Mise à la reproduction en 1999 - Morte en 2015

2015 FAYOUM DE KASPHONIA, (10 avril), f., noipan - BSO +1 (0,26) par ULMAR MAIL (sfa) - Orne, Mme MARINE VERNHET

FIFTY FIFTIC (ps) bai 2007 ÉLEVÉE EN MAYENNE -

M. PIERRE MERIENNE et Mlle MARIE BERSON

par CUT QUARTZ (ps) et BERTHEVINE (ps) par SINGASINGA (ps) et VILLA BORGHESE (ps) par MUSCOVITE (US) (ps)

Gagnant en Obstacles - Mise à la reproduction en 2014

2015 FINESSE DE HEUSSE, (22 mai), f., bai f. par FAKIR DE KREISKER (sfa) - Manche, Mme HELEN RHYS

2016 Sans renseignement de FAKIR DE KREISKER (sfa)

FILLE D'SAVA (sfa) al rub 1993 ÉLEVÉE DANS LA MANCHE -

Mme VERONIQUE MESNIL-DOUTRESSOULLES et M. PHILIPPE MESNIL

par PLURIEL (sfa) et SAVA DU CORDIEU (tf) par KERBIRIAU (tf) et JAVA DU CORDIEU (tf) par SAMOTHRACE (tf)

ISO 127 (07) - Mise à la reproduction en 2014

2014 Naissance déclarée (5 juin), f., bai par ECHOGENE LATOUR (sfa) - Meurthe-et-Moselle, Mme SANDY PATE

FILOMENE DU NAN (sfa) bai 1993 ÉLEVÉE DANS LE LOIRET -

M. FREDERIC CHESNEAU

par PERSAN II (sfa) et RIVIERA BELLE (sfa) par LE SAUSSEY (sfa) et RANNIE (ps) par SAINT FLORENT (ps)

Mise à la reproduction en 1999

2000 MAGIE DES CHENES (sfa), f. - ISO 127 (06) BSO +7 (0,60) par BALOUBET DU ROUET (sfa)

2002 OPIUM DES CHENES (sfa), f. - ISO 131 (10) JSO 6 BSO +6 (0,60) BDR +1 (0,25) par PARCO (BE) (bwp)

2005 ROYAL DE CASTEL (sfb), h. - ISO 125 (11) BSO +6 (0,59) BCC +5 (0,20) par QUAPRICE BOIMARGOT QUINCY (DE) (olst)

2009 VERY BERLIN DE CASTEL, m. - ISO 119 (15) BSO +8 (0,56) par EUROCOMMERCE BERLIN (DE) (holst) - Etalon

2015 FIBONACCI DE CASTEL, (18 septembre), m., bai - BSO +2 (0,37) par ARKO (DE) (old) - Loiret, E.A.R.L. DE SAINT MARTIN

FINA D'AUROI (sfa) bai 1993 ÉLEVÉE DANS LE CHER -

M. ALAIN DABERT

par VALLON DU QUESNAY (sfa) et MISS MANCHE (sfa) par ELF III (sfa) et ULTRA BELLE (sfa) par OLIFANT (sfa)

ISO 114 (98) - Mise à la reproduction en 2010

2015 FINOMENA DU BERTHIAND, (3 juillet), f., gris - BSO +5 (0,29) par UPSILON (aa) - Ain, M. CHRISTOPHE TISSERAND

FINE KISS (DE) (holst) noipan 1991 ÉLEVÉE EN ALLEMAGNE -

HV numéro 210060791 - MME GRETA WEILANDT

par CALETTTO (DE) (holst) et LAREEN (se) par LEANDER (holst) et GOFINE (holst) par RAMIRO (DE) (holst)

ISO 125 (01) - Mise à la reproduction en 2010

2013 DARK KISS, (4 juin), f., alezan - BSO +22 (0,34) BCC +13 (0,20) BDR +5 (0,23) par DIAMANT DE SEMILLY (sfa) - Ile-et-Vilaine, TOPS HORSE TRADING

FINESSE DU SEIGNEUR (BE) (sbs) alezan 2011 -

SBS numéro 50754 - S.A. SEIGNEUR

par OGANO SITE (BE) (sbs) et CADIX DU SEIGNEUR Z (sbs) par CHELLANO Z (DE) (holst) et ATLANTA SITTE Z (oes)

par ARAMIS DE LA CENSE (sfa)

BSO +19 (0,42) - Mise à la reproduction en 2013

2015 FRIZETTE DE MAUGRE, (3 juillet), f., alezan - BSO +17 (0,31) par ARKO (DE) (old) - Ardennes, M. NICOLAS NORMAND

FINESSE VAN DE PADENBORRE (BE) (p) noipan 2005

ÉLEVÉE) - BWP numéro 242523 - M. ANDRE LEEMANS

par QUIDAM DE REVEL (sfa) et ISODORE (oes)

par RAMIRO (DE) (holst) et ZARINE (oes) par ORTHOS (se)

ISO 115 (09) JSO 4 BSO +9 (0,55) - Mise à la reproduction en 2012

2013 DIEGO DE GRISY, (17 juin), m., bai - BSO +6 (0,32) par UTAH VAN ERPEKOM (GB) (aes) - Eure, M. MARCEL LOPEZ

2015 FELICIE DE GRISY, (11 juillet), f., bai f. -

BSO +18 (0,38) BCC +15 (0,24) BDR +5 (0,27)

par KANNAN (NL) (kwpn) - Eure, M. MARCEL LOPEZ

2016 Sans renseignement de VAGABOND DE LA POMME (BE) (sbs)

FINETTE DE LORMEL (sfa) bai 1993

ÉLEVÉE DANS LES COTES D'ARMOR - M. BERNARD LETORT

par TALISMAN II (sfa) et URBAIN II (sfa) par ICE LIGHT et PEN AR BED (tf) par DESTINUS (tf)

ISO 133 (05) BSO +2 (0,60) - Mise à la reproduction en 2006

2007 TALIS DE KERHET (sfa), h. - ISO 126 (15) BSO +10 (0,58) par APACHE D'ADRIERS (sfa)

2015 FEELING DE KERHET, (3 août), m., bai - BSO +14 (0,40) BCC +7 (0,21) BDR +3 (0,24) par KANNAN (NL) (kwpn) - Morbihan, Mme CORINNE GOHAUD

FIONA DES GATS (sfa) alezan 1993 ÉLEVÉE EN VENDEE -

E.A.R.L. ELEVAGE DES GATS

par DOUBLE ESPOIR (sfa) et RIALTA DES GATS (sfa)

par LEPRINCE DE THURIN (sfa) et GELINOTTE A (sfa) par GAUR (ps)

ISO 139 (02) BSO +4 (0,66) - Mise à la reproduction en 1996

2015 FISCIANO DU VALDORE, (30 mai), m., gris par GUEPARD D'AUTHIEUX (sfa) - Vendée, M. ROMAIN CHEVALIER

FIRENZE (sfa) bai 1993 ÉLEVÉE EN ILLE-ET-VILAINE -

M. BRUNO CHASSAING

par VOLTAIRE (DE) (han) et AWAY PIERREVILLE (sfa) par ALME (sfa) et SENTINELLE (sfa) par GRAND VENEUR (sfa)

BSO +7 (0,58) - Mise à la reproduction en 1996

1999 LACOSTE MAISON ROUGE (sfa), h. - ISO 148 (07) BSO +12 (0,59) par EPEBE FOR EVER (sfa)

2001 NEW GIRL MAISON ROUGE (sfa), f. - ISO 140 (09) JSO 5 BSO +16 (0,59) BCC +8 (0,23) par DOLLAR DU MURIER (sfa)

2007 TOP JUMP MAISON ROUGE (sfa), h. - ISO 131 (15) BSO +16 (0,56) par NABBUCO (sfa)

2008 UNGARO MAISON ROUGE (sfa), h. - ISO 121 (14) JSO 4 BSO +17 (0,55) par NABBUCO (sfa)

2014 EXEKO CAMARA, (10 juin), m., bai - BSO +13 (0,30) par UCELLO MASSUERE (sfb) - Côtes-d'Armor, Mme JENNIFER BOUYOU

2016 Sans renseignement de USANDRO TILIA DERLENN (wpb)

FIRKA DE BAUGY (sfa) noipan 1993 ÉLEVÉE DANS LE CALVADOS -

Mme Veuve MARGUERITE SAVARY

par JALISCO B (sfa) et VADY DE BAUGY (sfa)

par GRAND VENEUR (sfa) et LADY DE BAUGY (sfa) par ARTHY (sfa)

ISO 123 (99) BSO +1 (0,61) - Mise à la reproduction en 2001

2015 FAIR LADY DU LYS, (20 avril), f., bai f. - BSO +6 (0,40) BCC +4 (0,27) par QUERCUS DU MAURY (aa) - Indre, M. THIERRY RIPOCHE

2016 Sans renseignement de MALOUBET DE PLEVILLE (sfa)

FLAMME DU BOSQC (sfa) bai 1993 ÉLEVÉE DANS LA MANCHE -

M. JOEL BOUCEY

par ROCK DES CHAMPS (sfa) et LAIKA D'AIROU (sfa)

par ECUYER I (sfa) et GALATA (sfa) par VAMBA (ps)

Mise à la reproduction en 1997

2015 FULGURANCE DELOLIVIER, (10 juillet), f., bai - BSO +8 (0,26) par URANO DE CARTIGNY (sfa) - Manche, M. FRANCIS MAUGER

2016 Sans renseignement de ANDIAMO SEMILLY

FLEUR D'AMOUR IV (sfa) bai 1993 ÉLEVÉE EN SAONE-ET-LOIRE -

M. VITAL BESSON et Mme CHRISTIANE VARIOT

par STEW BOY (sfa) et TENDRAMOUR (sfa) par IF DE MERZE

et LUNE D'AMOUR (sfa) par COSMOS (sfa)

Mise à la reproduction en 1997

2015 FAKIR DE CHASSIGNOL, (4 mai), m., bai f. - BDR +3 (0,21) par TRESOR MAIL (sfb) - Saône-et-Loire, M. VITAL BESSON, Mme CHRISTIANE VARIOT

FLEUR D'ANIS (sfa) gr rou 1993 ÉLEVÉE DANS LE CALVADOS -

Mme PATRICK RICARD

par LAUDANUM (ps) et FIDELITE A (fsf) par ARLEQUIN (*aa*) et MADONE (oi)

BSO +16 (0,60) - Mise à la reproduction en 1999

2002 OLALA DE BUISSY (sfa), m. - ISO 165 (13) JSO 6 BSO +20 (0,78) par COOK DU MIDOUR (aa) - Etalon Mme JOSETTE CARADEUC

2007 TASMAN (sfa), h. - ISO 137 (12) JSO 5 BSO +25 (0,57) BCC +15 (0,25) BDR +1 (0,27) par KANNAN (NL) (kwpn)

2009 VENTURE, m. - ISO 126 (14) BSO +19 (0,53) par ADELFO (BR) (fsf)

2015 FLASH BACK, (19 mars), m., bai f. - BSO +16 (0,40) BCC +8 (0,23) par DOLLAR DU MURIER (sfa) - Calvados, E.A.R.L. HARAS DE LA GISLOTTERIE

FLEUR DE BELLEVUE (sfa) alezan 1993 ÉLEVÉE DANS L'ORNE -

M. PHILIPPE JACQUES TRIBLE

par SOCRATE DE CHIVRE (sfa) et SENTA DU HAUL (sfa)

par HISTRION (sfa) et GALEJADE (sfa) par BATACLAN (sfa)

ISO 110 (00) - Mise à la reproduction en 2005 - Morte en 2015

2015 FLEUR PIA, (16 avril), f., gris - BSO +5 (0,30) par UPSILON (aa) - Gironde, M. PIERRE-JEAN ALLARD

FLEUR DE CHOISY (sfa) bai 1993 ÉLEVÉE EN VENDEE -

M. ROBERT BOUSSEAU

par LEPRINCE DE THURIN (sfa) et UGOLINE DE CHOISY (sfa)
par HURLEVENT (sfa) et VIOLETTE O (sfa) par INVINCIBLE (sfa)**ISO** 115 (00) - Mise à la reproduction en 20032008 **ULTRAMONDAINE TREIZE** (sfa), f. -

ISO 141 (14) JSO 6 BSO +17 (0,59) par MR BLUE (NL) (kwpn)

2010 **AFRIKA TREIZE**, f. - ISO 126 (15) JSO 5 BSO +10 (0,57)
par ORLANDO (BE) (bwp)2015 **FLORA DE BORANE**, (2 juin), f., noipan - BSO +6 (0,35)
par MR FLY DE LANDETE (sfa) - Maine-et-Loire,
Mme CHRYSTELE FERRAND, M. YANNICK FERRAND,
M. JULIEN FERRAND**FLEUR DE LA VALLEE** (sfa) alezan 1993

ÉLEVÉE DANS LE CALVADOS - M. JEAN-PIERRE VILAUT

par PALESTRO II (sfa) et VARSOVIE (sfa) par LIEU DE RAMPAN (sfa)
et GERVAISE (sfa) par QUO VADIS (sfa)**ISO** 140 (02) **JSO 6 BSO** +5 (0,68) - Mise à la reproduction en 20032015 **FLEUR DE VANOU**, (7 mai), f., noipan -
BSO +16 (0,42) BCC +11 (0,22) BDR +1 (0,26)
par KANNAN (NL) (kwpn) - Moselle, M. DOMINIQUE FRANCIN
FOR EVER DE VANOU, (6 avril), m., alezan - BSO +10 (0,38)
par HALOUBET DE GORZE (sfa) - Moselle,
M. DOMINIQUE FRANCIN

2016 Sans renseignement de KANNAN (NL) (kwpn)

FLEUR DE SEVES (sfa) bai 1993 ÉLEVÉE DANS LA MANCHE -

M. MARCEL MAUNOURY

par ATTILA III (IT) (sfa) et TOSCANE DU MONT (sfa)
par FORT DE LA COUR (sfa) et IDOLE (sfa) par TANAEL (sfa)

Mise à la reproduction en 1996

1997 **JASMIN DU BOSQ** (sfa), h. - ISO 121 (07)

par VESONTIO DU MESNIL (sfa)

2000 **MILORD DU BOSQ** (sfa), h. - ISO 137 (13) BSO +7 (0,59)

par BRANDY DE LA COUR (sfa)

2015 **FRANQUELIN DU BOSQ**, (15 mai), m., bai - BSO +5 (0,38)
par DANDY DU PLAPE (sfa) - Manche,
M. AUGUSTE LEGOUPILLOT

2016 Sans renseignement de FRINGANT DE LAFAGE (sfa)

FLEUR DES DOMS (sfa) bai f. 1993 ÉLEVÉE DANS LA SOMME -

M. MICHEL DE BEULE

par VELCOME FONTAINE (sfa) et PRINCESSE D'AUMONT (aa)
par HAFIZ D'ESCAGE (aa) et JACEE DE LA BUTTE (*aa*)
par LE ROI (ps)

Mise à la reproduction en 2000

2015 **FIEF DE MARELE**, (28 mai), m., bai - BSO +1 (0,29)par TELSTAR DE LA POMME (sfa) - Seine-Maritime,
Mme BRIGITTE GHESQUIERE, M. HERVE LEFEBVRE**FLEUR DU SCION** (sfa) alezan 1993 ÉLEVÉE DANS LA MANCHE -

M. GUY HALLAIS

par LIEU DE RAMPAN (sfa) et QUERONESE (sfa) par URIEL (sfa)
et TORNESE B (sfa) par RANTZAU (ps)**BSO** +8 (0,56) - Mise à la reproduction en 19972000 **MOZAMBIC** (sfa), h. - ISO 133 (11) BSO +10 (0,59)

par GRAND RIVAGE (sfa)

2006 **SEX APPEAL** (sfa), h. - ISO 135 (14) BSO +16 (0,58)

par GENTLEMAN IV (sfa)

2010 **AMAZONIE**, f. - ISO 122 (15) JSO 5 BSO +12 (0,55)

par HELIOS DE LA COUR II (sfa)

2015 **FEERIC**, (16 mai), m., alezan - BSO +9 (0,39)par HELIOS DE LA COUR II (sfa) - Calvados,
S.N.C. ECURIE HALLAIS JEAN-CLAUDE

2016 Sans renseignement de HELIOS DE LA COUR II (sfa)

FLICKA DU ROC (sfa) alezan 1993 ÉLEVÉE EN VENDEE -

M. ALAIN CHEVALIER et M. THIERRY CHEVALIER

par LEPRINCE DE THURIN (sfa) et BALLERINE DU ROC (sfa)
par DOUBLE ESPOIR (sfa) et COQUETTE (sfa) par IRONSIDE (ps)**BSO** +4 (0,55) - Mise à la reproduction en 19972002 **OPALE DU ROC** (sfa), f. - ISO 131 (11) JSO 4 BSO +7 (0,60)

par PAMPHILE (sfa)

2003 **PLEASURE DU GOLFE** (sfa), h. -

ISO 137 (12) BSO +11 (0,59) ICC 152 (10) JCC 6 BCC +8 (0,35)

par ELF D'OR (sfa)

2004 **QUICK STAR DU GOLFE** (sfa), h. -

ISO 115 (12) BSO +10 (0,56) ICC 125 (10) BCC +3 (0,32) IDR

105 (09) par ELF D'OR (sfa)

2015 **FOG CHAPOTIERE**, (11 mai), m., bai - BSO +9 (0,32)par IMPALA DES FONTAINES (sfa) - Vendée,
M. THIERRY CHEVALIER, Mme CHRISTINE CHEVALIER

2016 Sans renseignement de BOLAT STE HERMELLE

FLO DU TALUS (sfa) bai 1993 ÉLEVÉE DANS LA MANCHE -

M. EMILE GIFFARD, M. JACQUES LE BOEDEC et Mme CATHERINE LE BOEDEC

par QUINIQU (sfa) et POUPEE DE LA LANDE (sfa)
par HEROS DE CAVRON (sfa) et KAITA II (sfa) par ESTAFETTE (sfa)**ISO** 140 (02) **JSO 6 BSO** +3 (0,64) - Mise à la reproduction en 20092013 **DALOAE**, (3 mai), f., bai - BSO +12 (0,39) BDR +1 (0,20)
par NONSTOP (bwp) - Calvados, Haras D' ENGERVILLE**FL'OR II** (sfa) bai 1993 ÉLEVÉE EN ILLE-ET-VILAINE - M. ALBERT LEBRUNpar JALISCO B (sfa) et LICORNE D'OR (sfa) par ELF III (sfa)
et GERBE D'OR (sfa) par STARTER (sfa)**BSO** +6 (0,56) - Mise à la reproduction en 19962001 **NOBEL D'OR** (sfa), h. - ISO 145 (12) JSO 5 BSO +16 (0,59)
par LE TOT DE SEMILLY (sfa)2011 **BEAU RAVAGE D'OR**, m. - BSO +12 (0,43)

par RAVAGE DE MARS (sfa) - Etalon

2014 **EMOTION D'OR**, (27 juin), f., bai - BSO +12 (0,28)par SEABEA SWEET D'OR (sfa) - Ille-et-Vilaine,
S.C.E.A. LEBRUN ECURIE D'OR**FLORE DE LAUNAY** (sfa) alezan 1993

ÉLEVÉE DANS LES COTES D'ARMOR - M. JEAN-LUC THOUENON et

M. YVES THOUENON

par REVE D'ELLE (sfa) et VALY PLATIERE (sfa)

par LE TOT DE SEMILLY (sfa) et JOLIE DE THURIN (sfa)

par QUASTOR (sfa)

BSO +5 (0,61) - Mise à la reproduction en 1997 - Morte en 20161998 **KANA DES YVERS** (sfa), f. -

ISO 148 (04) JSO 6 ESO BSO +12 (0,59)

par DRAKKAR DES HUTINS (sfa)

1999 **LIBELLA DES YVERS** (sfa), f. -

ISO 136 (07) JSO 6 BSO +5 (0,61) ICC 109 (03) JCC 4 BCC +15

(0,40) BDR +2 (0,29) par YARLANDS SUMMER SONG (GB) (fsf)

2003 **PANDORE DE L'ISLE** (sfa), f. -

ISO 128 (13) BSO +7 (0,60) BCC +2 (0,25)

par LORD CALANDO (DE) (holst)

2004 **QOATAO DE L'ISLE** (sfa), f. -

ISO 150 (15) JSO 6 BSO +16 (0,60) BCC +5 (0,23)

par DRAKKAR DES HUTINS (sfa)

2009 **VISION DE L'ISLE**, m. - ISO 134 (15) BSO +17 (0,57)

par DARCO (BE) (bwp)

2015 **FARO DE L'ISLE**, (23 avril), m., bai cl - BSO +10 (0,36)

par QUANTUM (DE) (holst) - Eure, M. FRANCOIS VUNGOC

2016 Sans renseignement de GIOVANI DE LA POMME (BE) (bwp)

FLORE DU MOULIN (sfa) alezan 1993

ÉLEVÉE EN SEINE-ET-MARNE - Mme CLAUDINE PORCHERON

par IGOR DE VAUPTAIN (sfa) et IUNON DU VOULGIS (sfa)

par VICOMTE GRANDIEUX (sfa) et PRINCESSE (aa)

par SEDUCTEUR (aa)

ISO 127 (04) - Mise à la reproduction en 20072015 **FLORABELA LA JONCHERE**, (25 avril), f., al bru -
BSO +8 (0,38) par NORTON D'EOLE (sfa) - Seine-et-Marne,
Mme MAUD LEQUERTIER GROS

2016 Sans renseignement de VAGABOND DE LA POMME (BE) (sbs)

FLORE GRENETTES (sfa) bai 1993 ÉLEVÉE DANS LE RHONE -

M. JEAN BIDARD

par NOTION II (sfa) et NUIT DES GRENETTES (sfa) par ALICANT (sfa)
et QUENOUILLE (sfa) par JOUR DE FETE**ISO** 110 (01) - Mise à la reproduction en 20102015 **FLEUR DE LYS CLARIMOR**, (7 juin), f., bai -
BSO +1 (0,40) BCC +4 (0,21) par QUITE EASY (DE) (holst) -
Drome, Mme MORGANE RIEU, Mme CLAIRE RIEU**FLORILEGGIA** (ps) gris 2005 ÉLEVÉE DANS LE CALVADOS -

E.A.R.L. HARAS DU CAMP BENARD

par WELKIN (CA) (ps) et FRANCES CARA (ps) par KALDOUN (ps)
et FRANCES SERENA (IE) (ps) par JIM FRENCH (US) (ps)

Mise à la reproduction en 2008

2015 **FLOWER DUBOISDELANOUE**, (13 mai), f., bai

par VEGAS DU CHAILLOU - Val-d'Oise,

E.A.R.L. DU BOIS DE LA NOUE

2016 Sans renseignement de VEGAS DU CHAILLOU

FLORIS DE BAULCHE (sfa) bai 1993 ÉLEVÉE DANS LYONNE -

Mlle SABINE LECHEVALLIER

par STEW BOY (sfa) et ILKISS (ac) par SAINT LEONARD (GB) (ps)
et OURSINE (ac) par TRIOLET IV (ps)

Mise à la reproduction en 2009

2015 **FELINE DU DESIR**, (26 mars), f., bai - BSO +5 (0,30)par REGENT DE MONTSEC (sfb) - Yonne,
Mme AURELIE MARTINET

2016 Sans renseignement de KALASKA DE SEMILLY (sfa) et de

ANDIAMO SEMILLY

FLOW DE LAPLEUGERE

(sfa) bai 1993 ÉLEVÉE DANS L'ORNE - M. JEAN-MICHEL BREARD

par NUIT ET JOUR (aa) et URSULE DU MONT SEL (tf) par KAELE (tf) et QUIRENE (tf) par HURGO (tf)

Mise à la reproduction en 1998

2014 EASY DE L'ETHELIERE, (31 mai), f., bai par LULLY ROCIO (sfa) - Vendée, M. EMMANUEL ROBLES

FLUTE DE ST PAIR

(sfa) alezan 1993 ÉLEVÉE DANS LA MANCHE - M. PATRICE THOMAS

par UNAU DU FONTENY (sfa) et DORIA I (sfa) par UKASE (sfa) et PAOLA S (sfa) par BEL AVENIR

BSO +1 (0,58) - Mise à la reproduction en 1998

1999 **LETRADO** (sfa), h. - ISO 125 (03) JSO 4 ESO BSO +1 (0,59) par TROPHEE DU ROZEL (sfa)

2000 **MELIBEA D'AUGE** (sfa), f. - ISO 140 (07) ESO BSO +16 (0,61) par GALOUBET A (sfa)

2009 **VIRGULE D'AUGE**, f. - ISO 122 (15) BSO +15 (0,53) par GUARANA CHAMPEIX (sfa)

2011 BRETZEL D'AUGE, (27 mars), h., bai - BSO +10 (0,34) par HELLO PIERVILLE (sfa) - Calvados, HELLO HOLDINGS 31 SLU

2015 FLIC D'AUGE, (6 juin), m., alezan - BSO +10 (0,34) par HELLO PIERVILLE (sfa) - Calvados, HELLO HOLDINGS 31 SLU

FLUTE ENCHANTEE

(sfa) alezan 1993 ÉLEVÉE DANS LA MANCHE - M. OLIVIER BROHIER

par LIEU DE RAMPAN (sfa) et LADY DE RAMPAN (sfa) par CHANT D'AMOUR (sfa) et ETOILE DE RAMPAN (sfa) par QUO VADIS (sfa)

Mise à la reproduction en 1996

2002 **OTHELLO DU PHARE** (sfa), m. - ISO 158 (12) JSO 6 BSO +23 (0,68) par KANNAN (NL) (kwpn) - Etalon

2007 **TOLEDO DU PHARE** (sfa), h. - ISO 135 (15) BSO +16 (0,57) BCC +9 (0,23) par KANNAN (NL) (kwpn)

2015 FRENCH TOUCH DU PHARE, (28 juin), f., alezan - BSO +9 (0,28) par VIGO BOY DU VERNAY - Manche, M. OLIVIER BROHIER

FOLIE BELLE

(sfa) bai 1993 ÉLEVÉE EN SEINE-ET-MARNE - M. JACQUES BONNET

par PALADIN DES IFS (sfa) et MIRABELLE'JAC (sfa)

par GOELAND (sfa) et QUELLE BLAGUE (aa) par NITHARD (*aa*)

ISO 127 (98) **JSO** 5 **BSO** +8 (0,65) - Mise à la reproduction en 1999

2000 **MASSIMO DU JARDIN** (sfa), h. - ISO 120 (09) BSO +10 (0,61) par APACHE D'ADRIERS (sfa)

2002 **ORIANA DU JARDIN** (sfa), f. - ISO 122 (08) BSO +4 (0,60) BCC +1 (0,22) par QUEL TYPE D'ELLE (sfa)

2003 **PIETRO DU JARDIN** (sfa), h. - BSO +7 (0,48) ICC 121 (08) JCC 5 BCC +6 (0,36) par DAMIRO B (NL) (kwpn)

2005 **RENATO DU JARDIN** (sfa), m. - ISO 152 (15) BSO +14 (0,59) par JEFF D'OR (sfa)

2015 FIONA DU JARDIN, (3 mai), f., bai - BSO +11 (0,40) par ORLANDO (BE) (bwp) - Meurthe-et-Moselle, M. GERARD PARGON

FOLIE DES ROSES

(sfa) bai 1993 ÉLEVÉE DANS LA MANCHE - M. RAYMOND GAUQUELIN et Mme HELENE GAUQUELIN

par DRESS PARADE (IE) (ps) et QUELLE ROSE (sfa) par ELF III (sfa) et JOLIE ROSE B (sfa) par NANKIN (sfa)

Mise à la reproduction en 2010

2015 FALKAN D'ARCARO, (6 juin), m., bai par OPIUM DE TALMA (sfa) - Haute-Loire, Mme CAROLINE PAGANI, M. ARNAUD SANDRIN

FOLIE NORMANDE

(sfa) alezan 1993 ÉLEVÉE DANS LA MANCHE - M. LOUIS GAUMAIN

par TU VIENS DORVAL (sfa) et JOLIE NORMANDE (sfa) par LARGNY (ps) et NORMANDE par HERQUEMOULIN (sfa)

ISO 123 (97) **JSO** 4 **BSO** +1 (0,64) - Mise à la reproduction en 2000

2001 **NORMAND** (sfa), m. - ISO 135 (07) JSO 6 BSO +5 (0,59) par EOLIEEN II (sfa)

2015 FOLFOLLIE NORMANDE, (14 mai), f., bai - BSO +12 (0,38) par BALOU DU ROUET (DE) (old) - Loir-et-Cher, Mme MORGANE JAVET, M. ROMUALD GAUMAIN

2016 Sans renseignement de TOBAGO CHEVRIER

FOLIE PIERREVILLE

(sfa) bai 1993 ÉLEVÉE DANS LA MANCHE - M. ALFRED BROHIER

par QUITO DE BAUSSY (sfa) et ONDE PIERREVILLE (sfa) par ST BRENDAN (GB) (ps) et BONNE FRANCE (sfa)

par OLIFANT (sfa)

ISO 118 (04) **BSO** +3 (0,65) - Mise à la reproduction en 1998

2000 **MARQUIS DE CURZAY** (sfa), m. -

ISO 125 (07) JSO 5 BSO +10 (0,59) par FETICHE DU PAS (sfa)

2015 FIDJI DE RIVERLAND, (18 avril), m., bai - BSO +10 (0,39) par JADIS DE TOSCANE (sfa) - Charente, S.C.E.A. RIVERLAND

2016 Sans renseignement de QUATRO DE RIVERLAND (sfa)

FOLLOW ME OF DREAMS (BE)

(bwp) bai 2005

ÉLEVÉE EN BELGIQUE - BWP numéro 239138 - MME SABINE JACQUES

par PERHAPS VH MOLENVONDEL (bwp)

et RUNAWAY LADY PETIT VIVIER (bwp) par NONSTOP (bwp)

et JENNIFER DE AL HEZ (bwp)

par WENDEKRAUS DE LAUZELLE (bwp)

ISO 110 (11) **BSO** +2 (0,51) - Mise à la reproduction en 2012

2015 FIRST DREAM VILLUIS, (5 avril), m., bai - BSO +10 (0,35) par NUMERO UNO (NL) (kwpn) - Marne, M. OLIVIER AUVRAY

2016 Sans renseignement de OGANO SITTE (BE) (sbs)

FOR FUNNETTY Z (BE)

(z) bai 2001 ÉLEVÉE AUX PAYS-BAS - SBZ numéro 569401 - M. L. HANEBERG VAN DEN

par FOR PLEASURE (DE) (han) et CENETTY Z (z)

par CARTHAGO (DE) (holst) et ECLAIR (kwpn) par RONALD (holst) Mise à la reproduction en 2008

2015 FUNNY GIRL RIVERLAND, (25 mai), f., bai - BSO +19 (0,27) par SUNDAY DE RIVERLAND (sfb) - Charente, S.C.E.A. RIVERLAND

FORSYTHIA

(sfa) alezan 1993 ÉLEVÉE DANS LE CALVADOS - Mme THERESE DE ROUVILLE

par KESSEL II (sfa) et LOUISIANNE III (sfa) par VANDALE (sfa) et BAGATELLE (sfa) par SAID PACHA (sfa)

Mise à la reproduction en 2008

2015 FRIMOUSS DE LONGCHENE, (16 avril), m., bai par HOOLIGAN DE ROSYL (sfa) - Yvelines, M. GERARD TOURON

FORTIE

(sfa) bai 1993 ÉLEVÉE DANS LE PAS-DE-CALAIS - M. MICHEL LEFRANC

par OBLIGEANT (sfa) et QUISKHA D'ISQUES (sfa)

par GRAND D'ESCLA (sfa) et BOUKHA (sfa) par MEXICO (sfa)

Mise à la reproduction en 2008

2015 FORBAN, (26 avril), m., bai cl - BSO +5 (0,34) par ELAN DE LA COUR (sfa) - Pas-de-Calais, M. MICHEL LEFRANC

2016 Sans renseignement de VELSEN CHUQUERIE

FORTUNE DU PAITIS

(sfa) bai 1993 ÉLEVÉE DANS LA MANCHE - M. RENE ANTENOR SANSON

par VIS VERSA (aa) et QUERELLE DU PAITIS (sfa)

par GENET DE BRATAND (sfa) et MATHANE DU PAITIS (sfa)

par FIVIZZANO (sfa)

ISO 116 (99) - Mise à la reproduction en 2002

2003 **PHIPPER DES ROIS** (sfa), h. -

ISO 139 (13) JSO 6 BSO +13 (0,61) par FLIPPER D'ELLE (sfa)

2005 **ROSALIND DES ROIS** (sfa), f. -

ISO 129 (13) BSO +7 (0,59) BDR +3 (0,31)

par QREDO DE PAULSTRA (sfa)

2015 FLAMENCO DES ROIS, (8 avril), m., bai par DIAMANT DE SEMILLY (sfa) - Manche, M. ROGER GREARD, Mme AGNES GREARD-PARIS

FORTUNE DU THEIL

(sfa) bai f. 1993 ÉLEVÉE DANS LA SARTHE - M. CHRISTOPHE ROCHARD

par MONT BLANC (sfa) et MALAWI (ps) par FARAWAY SON (US) (ps) et MALINCHE (IE) (ps) par ASTEC (ps)

Mise à la reproduction en 2005

2015 FLASH DU THEIL, (9 avril), m., bai f. -

BCC +1 (0,22) BDR +1 (0,25)

par L'ARC DE TRIOMPHE (DE) (old) - Sarthe,

Mme CAROLE BRUAND, M. FREDERIC BRUAND

FORTUNE TELLER

(aa) bai 1993 ÉLEVÉE DANS LE LOT - M. GEORGES CASSAGNE

par VANUS D'OLYMPHE (aa) et OPPORTUNISTE (aa)

par VOTEZ BIEN (aa) et CAPUCINE (*aa*) par MASSONDO (*aa*)

ISO 110 (07) - Mise à la reproduction en 2009

2015 FIER DE TOI ENCORE, (5 juin), m., alezan - BSO +4 (0,34)

par HUPPYDAM DES HORTS (sfa) - Ain,

Mme MONIQUE CHARRONDIERE-COMBRE,

M. MARC COMBRE

FOX TROT

(sfa) al rub 1993 ÉLEVÉE DANS LE MORBIHAN - M. DANIEL CADORET

par QUITO DE BAUSSY (sfa) et AGATHE DU LYS (sfa) par URIEL (sfa) et DORINE III (sfa) par NICKEL (*aa*)

ISO 136 (00) **JSO** 6 **BSO** +6 (0,59) - Mise à la reproduction en 2008

2015 FOXY DE CANTRAIE, (1 mai), f., alezan - BSO +13 (0,28)

par QUEL HOMME DE HUS (DE) (holst) - Loire-Atlantique,

M. FRANCOIS POPPE

2016 Sans renseignement de ELDORADO DE HUS (NL) (kwpn)

FOXGLEN FINE QUEEN (GB) (aes) gris 1998

ÉLEVÉE EN GRANDE-BRETAGNE - AES numéro 98009408 - MME P. KELLY

par FEIN G (oes) et FOXGLEN DIAMOND QUEEN (oes)

par FINBARR (oes) et JEISUIR (oes)

ISO 109 (04) - Mise à la reproduction en 2005

2015 FILIPPINA FOXGLEN, (28 avril), f., gris
par UNIONE DE L'ILATTE - Orne, Mme PAULINE KELLY,
E.A.R.L. ECURIE FOXGLEN

FOXGLOVE MAOUCHA (sfa) bai 1993

ÉLEVÉE EN SEINE-MARITIME - Dr. Vét. CATHERINE COUSSEMANT

par HAND IN GLOVE (US) (ps) et VVINDSTAR MAOUCHA (sfa)

par MICKO PLATIERE (sfa) et FOUNDR A (ps) par FIASCO (IE) (ps)

ISO 117 (02) - Mise à la reproduction en 2004

2015 FENOMEN, (8 mars), m., bai f. - BSO +4 (0,39)
par CANTURO (DE) (holst) - Calvados, Mme NELLY MANBY,
Mme COLOMBINE MANBY

FOY D'AMOUR CEPEDA (sfa) alezan 1993 ÉLEVÉE EN DORDOGNE -

M. FRANK ABEL DE SAUVAGE

par TOY DE MAZIERE (sfa) et OKELAMOUR (*aa*) par DJOURAN (ar)

et GALAXIE II (ps) par TREMOLO (ps)

Mise à la reproduction en 2004

2015 FENIX DES JONCS, (4 avril), m., bai - BSO +5 (0,27)
par MONTENDER (NL) (kwpn) - Vendée, S.C.E.A. JONCA

FRAMBOISE CHERIE (sfa) bai 1993 ÉLEVÉE DANS LE CALVADOS -

Mme CATHERINE MALBRANQUE

par JALISCO B (sfa) et NEIBKA (sfa) par DANNY (ps) et CALLISTO (sfa)

par TERCINOL (tf)

ISO 101 (01) - Mise à la reproduction en 2002

2015 FARMER DE L'ABBAYE, (19 mai), m., bai f.
par ARTISTE DE L'ABBAYE - Manche, G.A.E.C. DE L'ABBAYE

2016 Sans renseignement de ADZARO DE L'ABBAYE

FRANCE DE HUS (DE) (old) alezan 2007 ÉLEVÉE EN ALLEMAGNE -

VZOP numéro 331561807 - M. XAVIER MARIE

par FERGAR MAIL (sfa) et BANDA (DE) (old)

par ARGENTINUS (DE) (han) et BLANKONETTE III (old)

par LEFEVRE (se)

BSO +14 (0,44) - Mise à la reproduction en 2009

2014 ELIXIR DE HUS, (18 juin), m., bai -
BSO +16 (0,36) BCC +6 (0,22) BDR +3 (0,24)
par L'ARC DE TRIOMPHE (DE) (old) - Loire-Atlantique,
S.A.R.L. HARAS DE HUS

2015 FLAGSHIP DE HUS, (29 mai), f., bai - BSO +20 (0,33)
par WINDOWS VH COSTERSVELD (BE) (bwp) -
Loire-Atlantique, S.A.R.L. HARAS DE HUS

2016 Sans renseignement de KANNAN (NL) (kwpn)

FREE VOLE (sfa) bai 1993 ÉLEVÉE DANS LE PUY-DE-DOME -

M. FABRICE GRANERO

par POLACK II (sfa) et GRISALDA (sfa) par ALCAZAR (aa)

et ARLESIEENNE (sfa) par PHOENIX (sfa)

ISO 145 (01) - Mise à la reproduction en 2006

2011 BOLERO D'ANBEL, m. - BSO +6 (0,40)
par CASSINI II (DE) (holst) - Etalon

2014 EPOCA D'ANBEL, (17 mai), f., alezan - BSO +10 (0,34)
par SUNDAY DE RIVERLAND (sfb) - Indre-et-Loire,
Mme AURIANE-ANNABEL NOTIN

FRINGANTE DU HAMEL (sfa) alezan 1993

ÉLEVÉE DANS LA MANCHE - M. LOUIS CLEMENT-ROBIN

par FORT DE LA COUR (sfa) et ISTRIDE (sfa)

par CALMAR DU PONCEL (sfa) et TENUE (sfa)

par GALANT DE SARCILLY

ISO 149 (00) **JSO 6 BSO** +6 (0,66) - Mise à la reproduction en 2001

2010 ABY D'ANGE, f. - ISO 130 (15) JSO 5 BSO +15 (0,55)
par MADE IN SEMILLY (sfa)

2015 FRINGANT D'ANGE, (5 mai), m., al bru - BSO +16 (0,40)
par OGANO SITTE (BE) (sbs) - Calvados,
E.A.R.L. ECURIE DE LA SOULEUVRE

2016 Sans renseignement de JAH'S DIAMANT (BE) (sfa)

FRIT DES TEMPLIERS (sfa) bai 1993

ÉLEVÉE DANS LES BOUCHES-DU-RHONE - Mme BRIGITTE BERENHOLE

par QUIDAM DE REVEL (sfa) et OZONE NORMANDE (sfa)

par ECUYER I (sfa) et EMBUCHE (sfa) par DEBUCHÉ

ISO 135 (01) **BSO** +2 (0,65) - Mise à la reproduction en 1996

2007 THEMIS DE MONACO (sfa), f. - ISO 121 (15) BSO +16 (0,57)
par TOULON (BE) (bwp)

2011 BELLA DONA D'ADRIERS, (8 mai), f., bai - BSO +14 (0,41)
par CALVARO (DE) (holst) - Haute-Vienne,
M. HENRY BRUGIER

2015 FREE STYLE D'ADRIERS, (7 juin), m., bai - BSO +12 (0,31)
par TIP TOP ONE (sfa) - Haute-Vienne, M. HENRY BRUGIER,
Mme FRANCOISE NAUDON

FRIVOLE PLATIERE (sfa) alezan 1993 ÉLEVÉE DANS LA MANCHE -

Mme Veuve GUSTAVE LEFORESTIER

par LAUDANUM (ps) et OPALINE PLATIERE (sfa) par QUASTOR (sfa)

et DANY DE L'ERE (sfa) par URANUS DE L'ERE (sfa)

ISO 142 (99) **JSO 6 BSO** +10 (0,69) - Mise à la reproduction en 2000

2001 NOUGATINE GRAVIERE (sfa), f. -
ISO 125 (06) JSO 5 BSO +11 (0,62) par NARCOS II (sfa)

2002 O'BRION GRAVIERE (sfa), m. -
ISO 140 (07) JSO 5 BSO +9 (0,62) par NARCOS II (sfa)

2005 RISLING GRAVIERE (sfa), h. -
ISO 138 (11) JSO 6 BSO +20 (0,61) BCC +14 (0,25) BDR +2
(0,28) par KANNAN (NL) (kwpn)

2006 SANCERRE GRAVIERE (sfa), f. -
ISO 147 (15) JSO 5 BSO +20 (0,61) BCC +2 (0,23)
par CALVARO (DE) (holst)

SYBELLE GRAVIERE (sfa), f. -
ISO 130 (11) JSO 5 BSO +22 (0,57) BCC +2 (0,23)
par CALVARO (DE) (holst)

2015 FELINE PLATIERE, (6 juin), f., al bru -
BSO +20 (0,42) BCC +9 (0,25)
par DIAMANT DE SEMILLY (sfa) - Manche,
M. S.C.E.A. LEFORESTIER

FROUFROU DE LONDE (sfa) alezan 1993 ÉLEVÉE EN VENDEE -

M. PIERRE NOMBALAIS

par HURLEVENT (sfa) et ILE DE PAQUES par POPOF (ps)

et ETOILE DE BOHEME par PRINCE BALADIN (ps)

ISO 144 (04) **JSO 6 BSO** +7 (0,63) - Mise à la reproduction en 2000

2002 OSCAR DE LA LANDE (sfa), h. -
ISO 142 (12) JSO 6 BSO +15 (0,61) par ROSIRE (sfa)

2005 ROYALE DE LA LANDE (sfa), f. - ISO 122 (12) BSO +11 (0,60)
par COL CANTO (sfa)

2014 HERMES DELA LANDE, (24 avril), m., alezan - BSO +11 (0,40)
par NABAB DE REVE (BE) (sbs) - Vendée, E.A.R.L. GUERIN

2015 FURIOSO DE LA LANDE, (30 mai), m., bai - BSO +11 (0,39)
par CANTURO (DE) (holst) - Vendée, E.A.R.L. GUERIN

2016 Sans renseignement de CANTURO (DE) (holst)

FROZETTE (*aa*) bai 2005 ÉLEVÉE DANS LE GARD -

M. THIERRY DAGUET et Dr. Vét. PASCALE-AIMEE SCHOTT

par DONALD DUCK (*aa*) et ZANELDA (ps) par RICHE MARE (ps)

et SALSOLA (US) (ps) par STORM BIRD (CA) (ps)

Mise à la reproduction en 2014

2015 FELINE DE MONTMARCE, (26 juin), f., bai f.
par ULGAR MAIL (sfa) - Orne,
Dr. Vét. PASCALE-AIMEE SCHOTT, M. THIERRY DAGUET

FUJI DU TEMPLE (sfa) bai br 1993 ÉLEVÉE DANS LE PAS-DE-CALAIS -

Mme ANNIE GEORGIN

par ROYAL FEU (sfa) et KISKA III (sfa) par ELF III (sfa) et SORBE (sfa)

par NICKEL (*aa*)

BSO +2 (0,60) - Mise à la reproduction en 1996

1997 JICKY D'YSIEUX (sfa), f. - ISO 138 (04) BSO +8 (0,60)

par IF DE MERZE

1998 KALEXIA DU TEMPLE (sfa), f. -
ISO 143 (06) BSO +9 (0,59) BDR +2 (0,24)

par VERT ET ROUGE (sfa)

2000 MISS TYC DU TEMPLE (sfa), f. - ISO 130 (13) BSO +7 (0,60)
par CABRI DU VAL (sfa)

2001 NO COMMENT DU TEMPLE (sfa), h. -
ISO 123 (06) JSO 5 BSO +5 (0,58) par CABRI DU VAL (sfa)

2007 TENDANCE DU TEMPLE (sfa), f. -
ISO 123 (15) JSO 5 BSO +12 (0,59) BCC +1 (0,22)

par QUAPRICE BOIMARGOT QUINCY (DE) (olst)

2008 UMPREU DU TEMPLE (sfa), h. - ISO 120 (15) BSO +14 (0,57)
par NORTON D'EOLE (sfa)

2015 FEE DELHAUT, (5 juin), f., alezan - BSO +12 (0,30)
par TZIGANO MASSUERE (sfb) - Pas-de-Calais,
M. VINCENT DELOBEL

2016 Sans renseignement de TZIGANO MASSUERE (sfb)

FUNDY BAY (sfa) bai f. 1993 ÉLEVÉE EN SEINE-ET-MARNE -

Mme MARIE-CLAUDE COTTE

par VULCAIN D'HELBY (sfa) et TZIGANELLE (sfa)

par IN CHALA A (sfa) et MAGANELLE (sfa) par ET HOP (aa)

ISO 120 (00) - Mise à la reproduction en 2004

2006 SWING DE BAY (sfa), h. - ISO 126 (11) JSO 5 BSO +15 (0,60)
par CALVARO (DE) (holst)

2008 UPPERCUT DE BAY (sfa), m. -
ISO 136 (14) BSO +17 (0,57) BCC +6 (0,21) BDR +1 (0,24)
par DIAMANT DE SEMILLY (sfa)

2015 FUEGO DE BAY, (7 juin), m., bai f. - BSO +9 (0,29)
par ARMITAGES BOY (DE) (old) - Calvados,
Mme OLIVIA DE KERSAUSON

FUNNY FACE

(sfa) bai 1993 ÉLEVÉE DANS L'EUROPE -
M. BERNARD BOUTEILLER

par GALOUBET A (sfa) et VALKYRIE DU LUC (sfa) par MEISIR (ps)
et INSOUCIANTE D'IFS (sfa) par SANS SOUCI (sfa)

Mise à la reproduction en 2004

2012 CHANNEL DU FONTENIL, (23 mai), f., noipan
par POOR BOY (DE) (rhdl) - Seine-Maritime,
M. BRUNO STALIN, Mme CORINNE STALIN

FUNNY GIRL DU COTY

(sfa) gris 1993
ÉLEVÉE DANS LES YVELINES - Mme BORIANNIA CHAPRON

par QUIDAM DE REVEL (sfa) et OMBELLE DU PONTOT (sfa)
par HAMSTER (aa) et FORET D'OTHE (sfa)
par AS DU BEAUMANOIR (sfa)

ISO 133 (99) **BSO** +4 (0,63) - Mise à la reproduction en 2006

2015 FUNNY BOY DU FRUITIER, (24 avril), m., baimel -
BSO +7 (0,33) par NICK DELAUNAY (sfa) - Allier,
Mme MARIE DECLERCQ

FURANIE

(sfa) alezan 1993 ÉLEVÉE EN INDRE-ET-LOIRE -
M. CHRISTIAN BEAUMONT

par OBERON DU MOULIN et URANIE GARENNE (sfa)
par NOYALO (aa) et KATIA TALMONDAISE (tf) par ARLY (tf)

ISO 107 (98) - Mise à la reproduction en 2006 - Morte en 2013

2010 ASKARA DES MAJURO, (10 juin), f., alezan - BSO +1 (0,39)
par BLEU BLANC ROUGE II (sfa) - Eure-et-Loir,
M. JEAN-JACQUES SEDILLE

FURST ROSE LH

(han) bai 2006 ÉLEVÉE EN MAYENNE -
M. JEAN-CLAUDE FERRAND et Mlle JOANNE TAYLOR

par FUERSTENREICH (old) et HEIDEROSE (DE) (han)
par HOHENSTEIN (DE) (trak) et WALDFEE (han)
par WORLD CUP I (DE) (han)

Mise à la reproduction en 2013

2014 ELMIRA DE LA MURE, (14 mai), f., alezan - BDR +22 (0,25)
par SABLE (NL) (kwpn) - Loire,
Mme BEATRICE DRIGEARD DESGARNIER

2015 FALINE D'ELOISE, (29 mai), f., alezan - BDR +22 (0,25)
par SABLE (NL) (kwpn) - Saône-et-Loire, M. ERIC CHARVE,
Mme PEGGY FAURE-CHARVE

FUSCHIA ROUGE

(sfa) bai 1993 ÉLEVÉE DANS LA MANCHE -
M. FERNAND LEREDDE et Mme FRANCINE LEREDDE

par QUOUGLOF ROUGE (sfa) et JONQUILLE (sfa) par LARGNY (ps)
et URSULE (sfa) par KALABAKA (ps)

Mise à la reproduction en 1996

2002 OSTIMME DE BEROLLES (sfa), f. -
ISO 124 (08) JSO 5 BSO +5 (0,57) par GERMINO D'ELLE (sfa)

2008 UNADORA (sfa), f. - ISO 122 (15) BSO +15 (0,55) BCC +4 (0,23)
par DIAMANT DE SEMILLY (sfa)

2015 FIFTYFIFTY, (2 mai), m., bai - BSO +9 (0,28)

par TIBETIN DES FORETS (sfa) - Seine-Maritime,
E.A.R.L. ECURIES COURZAY

GABILL DE CERISY

(sfa) bai 1994 ÉLEVÉE DANS LA MANCHE -
Mme FRANCOISE VINCENT

par BILL DE BAUGY (sfa) et PACOTILLE II (sfa) par NIGHTSHADE (ps)
et LACEDEMONE II (sfa) par FIVIZZANO (sfa)

ISO 118 (99) - Mise à la reproduction en 2000

2002 OUIOUI DE CERISY (sfa), f. - ISO 137 (10) BSO +16 (0,61)
par QUICK STAR (sfa)

2003 PIN'UPS DE CERISY (sfa), f. - ISO 122 (09) JSO 4 BSO +3 (0,59)
par GALION DE LAUME (sfa)

2006 SALTA DE CERISY (aacr), h. -
BSO +2 (0,56) ICC 130 (15) BCC +15 (0,33) par KING SIZE (aa)

2008 UNESTAR DE CERISY (sfa), f. -
ISO 141 (14) JSO 6 BSO +20 (0,59) par QUICK STAR (sfa)

2015 FERNANDO DE CERISY, (21 mai), m., bai - BSO +8 (0,39)
par CANTURO (DE) (holst) - Manche,
Mme FRANCOISE VINCENT, M. EUGENE VINCENT

2016 Sans renseignement de ASCOT DES IFS

GABRIELLA

(sfa) bai 1994 ÉLEVÉE DANS LE GERS -
M. JEAN-CLAUDE DOAT

par JALIENNY (aa) et UNE DES VORGETS (sfa)
par MAESTRO DU MANOIR (sfa) et JIKA DE DONZY (tf)
par QUE RIO (tf)

ISO 143 (99) **JSO** 5 - Mise à la reproduction en 2001

2003 PIVOINE DE BESSADE (sfa), f. -
ISO 129 (11) JSO 5 BSO +6 (0,60) par SIOUX DE BAUGY (sfa)

2008 UNO DE BESSADE, h. - ISO 126 (14) JSO 5 BSO +16 (0,55)
par PHEBUS DU GRASSET (sfa)

2015 FALCAA DE COCO CI, (23 juin), f., bai - BSO +4 (0,35)
par CANTURANO (DE) (holst) - Haute-Garonne,
Mme CORINNE CIBRAY PAYSSERAN

GABY DU MARAIS

(sfa) bai 1994 ÉLEVÉE DANS LA MANCHE -
M. GERMAIN TOLLEMER

par QUOUGLOF ROUGE (sfa) et VENUTA (sfa)
par MUGUET DU MANOIR (sfa) et DJERBA (sfa) par OLIFANT (sfa)

ISO 128 (99) **JSO** 5 **BSO** +12 (0,66) - Mise à la reproduction en 2001

2002 ORGLANDO DU MARAIS (sfa), h. -
ISO 139 (09) JSO 5 BSO +15 (0,59) par VONDEEN (sfa)

2003 PIN UP DU MARAIS (sfa), f. -
ISO 148 (12) JSO 4 BSO +19 (0,61) BCC +8 (0,26)
par FLIPPER D'ELLE (sfa)

2008 UNE PHOLIE DU MARAIS (sfa), f. -
ISO 135 (13) JSO 5 BSO +24 (0,58) BCC +4 (0,23)
par DIAMANT DE SEMILLY (sfa)

2009 VOLCANO DU MARAIS, h. -
ISO 144 (15) JSO 6 BSO +24 (0,58) BCC +4 (0,23)
par DIAMANT DE SEMILLY (sfa)

2015 FERREIRO DU MARAIS, (20 mars), m., bai - BSO +15 (0,41)
par L'ARC DE TRIOMPHE (DE) (old) - Manche,
M. GERMAIN TOLLEMER, Mme MARIE-CLAIRE TOLLEMER

2016 Sans renseignement de CANTURO (DE) (holst)

GABY SOTTEVASTAISE

(sfa) bai 1994
ÉLEVÉE DANS LA MANCHE - M. AUGUSTE PASQUIER

par MAGISTROS (ps) et AMIE SARTILLAISE (sfa)
par LE SARTILLAIS (sfa) et LIDA II (sfa) par AL MACID (sfa)

Mise à la reproduction en 1999

2015 FIDELE DU FOUQUET, (9 mai), f., bai - BSO +1 (0,37)
par DANDY DU PLAPE (sfa) - Manche, S.C.E.A. PASQUIER

2016 Sans renseignement de FRINGANT DE LAFAGE (sfa)

GADGY DE GRANDRY

(sfa) alezan 1994
ÉLEVÉE DANS LA MANCHE - M. JACK ANGOT

par ROSIRE (sfa) et NATADE (sfa) par COSMOS (sfa)
et TANAGRA B (sfa) par FEU DE PAILLE (ps)

ISO 140 (04) **BSO** +5 (0,61) - Mise à la reproduction en 2011

2015 FINESSE DE L'HONEZ, (20 avril), f., alezan - BSO +12 (0,38)
par CASTRONOM Z (BE) (z) - Nord, M. SYLVAIN FRERE,
Mme SABRINA LIMBOURG

GAEL DE LA RUTOIRE

(sfa) bai 1994 ÉLEVÉE DANS L'OISE -
M. YVES DUCHAUSSEY

par OBLIGEANT (sfa) et LADY DE LA RUTOIRE (sfa)
par COR DE CHASSE (sfa) et GOLDEN AGE (ps)

par SAINT CRESPIN III (GB) (ps)

Mise à la reproduction en 2012

2013 DANELLAH, (31 mars), f., bai f. par LOYALTY (NL) (kwpn) -
Oise, M. BERNARD DUMEIGE

GAELIC DE QUELENEC

(sfa) bai 1994
ÉLEVÉE DANS LE FINISTERE - M. JEAN LE BERRE

par URIEL D'ORVAL (sfa) et UNE FLEUR DE MAI (sfa)
par LE PLANTERO (sfa) et QUINCY LUOTTAISE (sfa)

par IN CHALA A (sfa)

ISO 105 (01) - Mise à la reproduction en 2014

2015 FEZIG DE QUELENEC, (24 août), m., bai - BSO +5 (0,31)
par ONASIXE (sfa) - Finistère, M. DENIS MARLY

GAELE IV

(sfa) bai 1994 ÉLEVÉE EN HAUTE-MARNE -
M. ROGER PICARD et Mlle JEANINE PICARD

par VALFA DE NEUVILLE (sfa) et PRINCESSE NADER (ps)
par VINCENT (GB) (ps) et NATENA (ps) par TAMELO (ps)

ISO 105 (04) **ICC** 141 (07) **IDR** 105 (08) -

Mise à la reproduction en 2009

2015 FLASH D'UZEC, (1 juillet), m., bai - BSO +5 (0,37)
par OGRION DES CHAMPS (sfa) - Côtes-d'Armor,
M. EMMANUEL FELTESSE, Mlle ALIZEE FELTESSE

2016 Sans renseignement de KAPITOL D'ARGONNE (sfa)

GAIA OF ULTAN

(aa) bai 1994 ÉLEVÉE DANS LA MANCHE -
M. LAURENT JAMAULT

par ULTAN (aa) et DIME DU BOST (aa) par LE GREGOL (*aa*)
et AIGLONE DU PIC (aa) par COURLIS (*aa*)

ISO 144 (04) **BSO** +3 (0,67) - Mise à la reproduction en 1997

2003 PUNCH DE L'ESQUES (aa), h. -
ISO 133 (15) JSO 5 BSO +12 (0,59) ICC 151 (12) JCC 6 IDR 114
(14) BDR +4 (0,55) par HERMES D'AUTHIEUX (ac)

2011 BLUES KING DE L'ESQUE (aa), m. -
ISO 110 (15) BSO +9 (0,49) BCC +12 (0,20) par KING SIZE (aa) -
Etalon S.A.R.L. DOMAINE DE LORDAN HARAS D'ESTELYA

2015 FIL DE L'ESQUES, (26 février), m., bai - BSO +12 (0,31)
par VALEUR D'ELLE - Calvados, M. LAURENT JAMAULT

GAIELE DE LA HAYE

(sfa) al fon 1994 ÉLEVÉE DANS LA MANCHE -
Mme LILIANE LETOURNIANT

par FORT DE LA COUR (sfa) et ABEILLE DE LA HAYE (sfa)
par COUNT IVOR (US) (ps) et NUEVA DE LA HAYE (sfa)

par STARTER (sfa)

Mise à la reproduction en 1998

2013 DELICE DE CAUCHIE, (15 mai), m., bai
par IMPREU DE LA COUR (sfa) - Pas-de-Calais,
Mme SOPHIE OLIVIER, M. MARCEL MONSTERLET

GAIETE DE LORMETTE (sfa) rouan 1994

ÉLEVÉE EN HAUTE-GARONNE - Dr. Vét. MARC SEMIROT
par QUERIDO DE BAUSSY (sfa) et SISSI DE BALEN (sfa)
par NANVAL (aa) et GRETA (sfa) par DOMOUAN (*aa*)
ISO 120 (00) - Mise à la reproduction en 1997
2006 SALTO DE PABAN (sfa), h. - ISO 125 (11) JSO 5 BSO +12 (0,59)
par CORRADO (DE) (holst)
2015 FANTASIE DE PEYRE, (15 avril), f., alzmel - BSO +12 (0,41)
par MYLORD CARTHAGO (sfa) - Haute-Garonne,
M. FREDERIC PEYRIGUER
2016 Sans renseignement de CATCHAR MAIL

GALA (GB) (aes) bai 2010 - AES numéro 10022517 - FEYTENS et COMB. HERMANS

par GAME BOY (aes) et MELODY (oes) par MELODY (oes)
et ROSIE ASH (oes) par LEXICON TB (oes)
Mise à la reproduction en 2014
2015 FLAMENCO, (29 mars), m., noipan par NEOFITO DE TUS (sfa) -
Vienne, M. THOMAS MILLET

GALANTE DAVIERE (sfa) alezan 1994 ÉLEVÉE DANS LA MANCHE -

M. ROGER MORIN et Mme GENEVIEVE MORIN
par TALENT PLATIERE (sfa) et VIOLETTE DAVIERE (sfa)
par POT D'OR (ps) et CAPUCINE (sfa) par TRAFALGAR (sfa)
ISO 129 (99) BSO +6 (0,62) - Mise à la reproduction en 2005
2008 UNITED D'ORVILLE (sfa), h. - ISO 147 (15) JSO 6 BSO +8 (0,58)
par RUYBLAS (sfa)
2015 FANTA D'ORVILLE, (25 avril), f., alezan - BSO +12 (0,39)
par NEWTON DE KREISKER (sfa) - Sarthe,
M. LAURENT MARIE
2016 Sans renseignement de LANDOR S (DE) (old)

GALANTE DU PAS (sfa) bai br 1994 ÉLEVÉE DANS LA SOMME -

M. HENRI MOREAU et Mme MARIE-FRANCE MOREAU
par RIVAGE DU PONCEL (sfa) et VODKA DU PAS (sfa)
par NARCOS II (sfa) et LA NATIONALE (sfa) par NYKIO (sfa)
ISO 110 (00) BSO +7 (0,60) - Mise à la reproduction en 2002 -
Morte en 2015
2003 PHENIX ROYAL (sfa), h. - ISO 157 (13) BSO +11 (0,58)
par ECALGRAIN (sfa)
2006 SUNSHINE ROYAL (sfa), h. - ISO 143 (12) JSO 6 BSO +19 (0,60)
par MR BLUE (NL) (kwpn)
2007 TEMPO ROYAL (sfb), m. - ISO 143 (13) JSO 6 BSO +11 (0,57)
par CALEIDOS DC (DE) (han)
2015 FRENCHY DES ARCES, (6 juin), m., bai - BSO +8 (0,37)
par CAESAR VAN DE HELLE (DE) (holst) - Charente-Maritime,
Mme ALINE RYF
2016 Sans renseignement de URANO DE CARTIGNY (sfa)

GALANTE DU PUIS (sfa) alezan 1994 ÉLEVÉE EN HAUTE-MARNE -

M. JACQUES GUENIOT
par THEO DE KEREOL (sfa) et NEVA II (sfa)
par CALEMBOUR FLEURY (sfa) et EVE DES PRES (tf)
par NYAM NYAM (tf)
ISO 110 (00) - Mise à la reproduction en 2008
2013 DZEUS DU MURGER, (10 mai), m., alezan - BSO +2 (0,33)
par VAGABOND DE LA POMME (BE) (sbs) - Savoie,
Mme HELENE MICHELLIER

GALAXIE DE LUMIERE (sfa) alezan 1994

ÉLEVÉE DANS LA MARNE - M. GERARD VARLOT
par NIDOR PLATIERE (sfa) et ONDA III (sfa) par CHICOTIN (sfa)
et CORADJA (*aa*) par DJERBA OUA (ar)
ISO 116 (02) - Mise à la reproduction en 1997
1998 KAYAK DE GRAVETTE (sfa), h. - ISO 152 (05) BSO +7 (0,58)
par BACUS DE NOUVOLIEU (sfa)
2011 BAD BOY JVG, (10 juillet), h., bai - BSO +6 (0,38)
par CANTURO (DE) (holst) - Ardennes, Mme JESSICA HENRY

GALAXIE DU THILL (sfa) alezan 1994

ÉLEVÉE DANS LE PAS-DE-CALAIS - M. DANIEL LATOUR
par OBLIGEANT (sfa) et REBORAH (sfa) par EPI II (sfa)
et JAVELOTTE (sfa) par DARE DARE II (*aa*)
ISO 130 (02) - Mise à la reproduction en 1997
2015 FLORA DU THILL, (6 mai), f., alezan - BSO +9 (0,38)
par NORTON D'EOLE (sfa) - Pas-de-Calais, M. DANIEL LATOUR

GALERNE DES BOIS (sfa) alezan 1994 ÉLEVÉE EN VENDEE -

M. VINCENT PASQUIER
par HURLEVENT (sfa) et TZIGANE DES BOIS (sfa)
par LEPRINCE DE THURIN (sfa) et CITHARDE (aa)
par NITHARD (*aa*)
Mise à la reproduction en 1998

2010 APOLLON D'ESPOIR (oc), m. - ISO 122 (15) JSO 4 BSO +8 (0,53)
par FELTON DU MONT (BE) (bwp)
2015 FIER ESPOIR, (4 mai), m., alezan - BSO +2 (0,35)
par KORTO MALTESE (sfa) - Vendée, M. THOMAS GINDREAU,
M. JAMES GINDREAU
2016 Sans renseignement de KORTO MALTESE (sfa)

GALIANIE CHAMPIEN (sfa) bai 1994 ÉLEVÉE DANS L'YONNE -

M. JEAN-FRANCOIS DELTON
par AMOUR DE MEAUTIS (sfa) et QUATONIE DE BEZE
par BARABAN (GB) (ps) et IRMA DE BEZE (sfa)
par L'AMBASSADEUR (ps)
Mise à la reproduction en 2001
2008 UZKO DE LA MARSANGE (sfa), m. -
ISO 135 (14) JSO 5 BSO +12 (0,57)
par MYLORD CARTHAGO (sfa)
2015 FRISSON DELA MARSANGE, (25 avril), m., bai f. -
BSO +3 (0,37) BDR +2 (0,28)
par L'ARC DE TRIOMPHE (DE) (old) - Seine-et-Marne,
M. MARC MARRION

GALICE MINOTAIS (sfa) bai 1994

ÉLEVÉE DANS LES COTES D'ARMOR - M. CELINE LEMOINE,
M. CHRISTOPHE LEMOINE et M. FRANCOIS LEMOINE
par SULTAN DES TOURS (sfa) et AUREOLE IV (sfa)
par IRIS LANDAI (sfa) et LAMBALLE (sfa) par COSMOS (sfa)
ISO 114 (99) - Mise à la reproduction en 2008
2015 FILOUIC, (18 mai), m., noimel - BSO +8 (0,36)
par PRESIDENT (NL) (kwpn) - Côtes-d'Armor,
M. LOIC LE VAILLANT

GALILEE D'UMBALA (sfa) bai 1994 ÉLEVÉE EN SEINE-ET-MARNE -

M. CHARLES KAISER
par IGOR DE VAUPTAIN (sfa) et UMBALA (sfa) par NARVAL (aa)
et MARTINE D'ESPAGNO (tf) par BARI (tf)
ISO 111 (06) - Mise à la reproduction en 2007
2010 ALOHA D'ILS, (15 avril), f., alezan -
BSO +6 (0,37) BCC +1 (0,22) par ELAN DE LA COUR (sfa) - Ain,
M. PHILIPPE MONNET

GALLEN DE LESQUEN (sfa) alezan 1994

ÉLEVÉE DANS LES COTES D'ARMOR - M. JACQUES MICLO
par PAPHYRUS DE CHIVRE (sfa) et TAQUINE CHARBONNET (sfa)
par MONITEUR DU MANOIR (sfa) et CELLE D'AVENIR (sfa)
par BEL AVENIR
ISO 110 (00) - Mise à la reproduction en 2007
2012 CORVADO SAINT GERMAIN, (4 juin), m., bai - BSO +1 (0,32)
par SALTO DE L'ISLE (sfa) - Côtes-d'Armor,
M. ARNAUD EUDES

GALLIA (aa) bai 1994 ÉLEVÉE DANS LE NORD - Mme SYLVAIN ALARD

par ULTRA CHIC (aa) et SIBERIE (aa) par ALADIN (aa) et RAZIA (aa)
par LE LEVANHOT (GB) (ps)
ISO 111 (06) - Mise à la reproduction en 2008
2015 FARENHEIT DU CHENE, (22 mai), m., bai - BSO +9 (0,35)
par NERVOSO (sfa) - Nord, Mme MARION DESPRES
2016 Avortée de SHAAILAN'AL HFIFA (ar)

GALOPINE II (sfa) alezan 1994 ÉLEVÉE DANS LA MANCHE -

M. PAUL HAMEL (FILS)
par PLEIN D'ESPOIR IV (sfa) et SOURINETTE (sfa) par ILLUSTRÉ (sfa)
et NENETTE II (sfa) par BIENVENU (sfa)
ICC 125 (12) - Mise à la reproduction en 2006
2015 FAIR PLAY STAR, (24 avril), m., bai - BSO +10 (0,37)
par NEGUS DE TALMA (sfa) - Yvelines,
Mme MARIE SCHREVERE

GALOUBIA DU METZ (sfa) alezan 1994 ÉLEVÉE DANS L'ORNE -

M. XAVIER FLEURY
par GALOUBET A (sfa) et BASTET DE LYRE (sfa)
par MISTER SARTILLY (sfa) et JUDITH DE LYRE (sfa)
par NIGHT AND DAY (ps)
ISO 150 (01) JSO 6 BSO +14 (0,59) - Mise à la reproduction en 2010
2015 FIM, (30 juin), m., bai f. - BSO +15 (0,38)
par CANTURO (DE) (holst) - Sarthe,
M. PASCAL MARTIN LALANDE
2016 Sans renseignement de JOHNNY BOY II (sfa)

GALOUÉ DES SALINES (sfa) bai br 1994

ÉLEVÉE DANS LA SOMME - M. PAUL GUERLIN
par GALOUBET A (sfa) et STERNE DES SALINES (sfa)
par JASMIN DES SALINES (sfa) et ROSEBAIE (ps) par TIROS (ps)
ISO 140 (03) BSO +8 (0,66) - Mise à la reproduction en 2006
2007 THANKS DES SALINES (sfa), f. -
ISO 106 (14) BSO +10 (0,59) ICC 134 (15)
par C INDOCTRO (DE) (holst)

- 2008 URANE DES SALINES (sfa), h. -
ISO 128 (14) JSO 5 BSO +19 (0,59) BCC +5 (0,30)
par DIAMANT DE SEMILLY (sfa)
- 2009 VRAISQUAW DES SALINES, f. -
ISO 125 (14) JSO 5 BSO +14 (0,58)
par APACHE D'ADRIERS (sfa)
- 2015 **FILOSOF UN PRINCE**, (20 mai), m., bai - BSO +20 (0,37)
par NUMBER ONE D'ISO (sfa) - Pas-de-Calais,
S.A.R.L. HARAS DES PRINCES, Mme DANIELLE PRINCE
- 2016 Sans renseignement de NUMBER ONE D'ISO (sfa)

GAMBIE DU ROCHER (sfa) bai 1994 ÉLEVÉE DANS L'ORNE -

- Mme LAURENCE PAREY
par AMI DE LA FOSSE (sfa) et QUEEN DU RHEU (tf)
par GAMBRINUS (tf) et IROSIA (tf) par SIRE DE TRACY (tf)
Mise à la reproduction en 2003
- 2015 **FLORILEGE DE JARSAY**, (10 juillet), f., bai - BSO +2 (0,35)
par QUANTUM (DE) (holst) - Deux-Sèvres,
E.A.R.L. LE BELAMOINE
- 2016 Sans renseignement de QUANTUM (DE) (holst)

GAMINE D'ARREST (sfa) bai 1994 ÉLEVÉE DANS LA SOMME -

- M. JERRY LECOMTE
par JOUAN DE FRELY (aa) et MARJORIE II (sfa) par HUSABY (sfa)
et UNE ROUSSE (sfa) par KESBERO (*aa*)
Mise à la reproduction en 2007
- 2015 **FLICK FLACK CLEM**, (5 juin), f., bai - BSO +2 (0,30)
par PRODIGE DES ETIQUES (sfa) - Somme,
Mme CLEMENTINE PERIA

GAMINE DES AURS (sfa) alezan 1994 ÉLEVÉE DANS LA DROME -

- Mme MARIE-FRANCOISE FONDRAZ
par PERSAN II (sfa) et KARELLE DES CHAMPS (sfa)
par BABY GUILLAUME (sfa) et ETOILE (sfa) par MAKALU (ps)
Mise à la reproduction en 1997
- 2001 NATIVE DES AURS (sfa), f. - ISO 121 (09) BSO +4 (0,59)
par ESPOIR DU PRIEURE (sfa)
- 2015 **FOREVER DES AURS**, (26 mars), f., alezan - BSO +3 (0,24)
par REBOZO LA SILLA (MX) (cdm) - Ain, M. YVAN FONDRAZ,
Mme MARIE-FRANCOISE FONDRAZ

GAMINE DU VAL (sfa) alezan 1994 ÉLEVÉE DANS LA MANCHE -

- M. JEAN-PIERRE GAUTIER
par UNAU DU FONTENY (sfa) et RAUDAH DU STER (sfa)
par DUC DE FERCE (ps) et HELIOTROPE (sfa) par TIGRE ROUGE (sfa)
Mise à la reproduction en 2007
- 2015 **FAYROUZ DU MINGLIO**, (9 mai), f., alezan
par GOLD DE BECOURT (sfa) - Morbihan,
Mme FREDERIQUE ZAKHIA, Mme ALICE ZAKHIA

GAMINE GONTARDIERE (sfa) alezan 1994

- ÉLEVÉE DANS LA SARTHE - Mme ANNIE ROUMY
par THURIN (sfa) et UBRICA DES CHENES par BRILLOSO (sfa)
et CIRKA (aa) par PANCHE II (*aa*)
ISO 132 (01) ICC 110 (99) JCC 4 - Mise à la reproduction en 2013
- 2015 **FERERRO DE KERLIVEN**, (24 avril), m., alezan -
BSO +10 (0,28) par ELDORADO DE HUS (NL) (kwpn) -
Morbihan, M. JEROME MORIN, M. ROMUALD MORIN

GAMME D'ERMISSERIE (sfa) bai 1994

- ÉLEVÉE DANS LA MANCHE - M. MAURICE LE BRUN
par COUNT IVOR (US) (ps) et HELA DE SAINTHO (sfa)
par TANAEL (sfa) et DEAD HEAT (sfa) par OLIFANT (sfa)
ISO 129 (99) JSO 5 BSO +3 (0,68) - Mise à la reproduction en 2001
- 2004 QATAR D'ERMISSERIE (sfa), h. -
ISO 135 (11) JSO 6 BSO +16 (0,61)
par DIAMANT DE SEMILLY (sfa)
- 2006 SOHO D'ERMISSERIE (sfa), h. -
ISO 125 (12) BSO +11 (0,60) BCC +3 (0,24)
par CALVARO (DE) (holst)
- 2007 TESS D'ERMISSERIE (sfa), f. -
ISO 140 (13) JSO 6 BSO +23 (0,59) BCC +10 (0,25)
par DIAMANT DE SEMILLY (sfa)
- 2015 **FABLE D'ERMISSERIE**, (8 mai), m., bai -
BSO +16 (0,42) BCC +10 (0,25)
par DIAMANT DE SEMILLY (sfa) - Manche,
M. MAURICE LE BRUN

GANESHA L'ENCHANTE (sfa) bai 1994

- ÉLEVÉE DANS LE FINISTERE - S.C. DU MOULIN DU PONT
par PAPILLON ROUGE (sfa) et MIRANA par JOUVENTUR (ps)
et TIRANA B (sfa) par NABCOR DE FONDELYN (*aa*)
ISO 128 (00) JSO 4 BSO +6 (0,65) - Mise à la reproduction en 2006
- 2008 UP ARC DE SAINT FRAY (sfb), m. - ISO 131 (15) BSO +14 (0,59)
par L'ARC DE TRIOMPHE (DE) (old)
- 2009 VIP ARC DE SAINT FRAY, f. -
ISO 122 (14) JSO 5 BSO +15 (0,58) BCC +3 (0,25)
par L'ARC DE TRIOMPHE (DE) (old)

- 2015 **FLY DE SAINT FRAY**, (4 juin), m., bai -
BSO +16 (0,41) BCC +9 (0,22) par MYLORD CARTHAGO (sfa) -
Sarthe, M. JANICK SAVARE

GARAMANTE (sfa) bai 1994 ÉLEVÉE DANS L'ORNE -

- S.C. ELEVAGE DE BOIS CARROUGES
par I LOVE YOU (sfa) et QUEEN DE LA HURIE (sfa) par STARTER (sfa)
et GALANDE (sfa) par UN PRINCE (ps)
ISO 150 (03) JSO 6 BSO +3 (0,64) - Mise à la reproduction en 2006
- 2015 **FRIVOLLE ROUGE BOIS**, (27 mars), f., al bru - BSO +6 (0,32)
par GOYA CHATELET (sfa) - Indre-et-Loire,
M. GREGORY GRANDJEAN-DELIEGE
- 2016 Sans renseignement de CATAPULT DU VENTEL (DE) (holst)

GARANÇE DE MESILLE (sfa) bai 1994 ÉLEVÉE DANS L'ORNE -

- Mme DOMINIQUE RAISSAC
par I LOVE YOU (sfa) et ODENORE (tf) par ELPENOR (tf)
et HISTOIRE DE VAUX (tf) par SA MAJESTE D (tf)
ISO 117 (03) - Mise à la reproduction en 1997
- 2015 **FINECHAMPAGNE**, (30 mars), f., bai - BSO +7 (0,29)
par UPSILON (aa) - Dordogne, Mme CELINE BEAUGET
- 2016 Sans renseignement de UPSILON (aa)

GARANÇE DU PRIEURE (sfa) noipan 1994

- ÉLEVÉE DANS LE CALVADOS - M. GEORGES LECOMTE et
Mme CATHERINE LECOMTE
par QUATOUBET DU ROUET (sfa) et NOCHE II (fsf)
par DOLMAN (*aa*) et IRIS (cs) par QUETEUR (sfa)
Mise à la reproduction en 2007
- 2015 **FOLIE D'HELANIE**, (27 mai), f., bai - BDR +2 (0,22)
par VALMY IV (sfa) - Eure, Mme HELENE LABBENS
- 2016 Sans renseignement de CONTENDRO (DE) (holst)

GARDENE DU PLESSIS (sfa) bai 1994

- ÉLEVÉE DANS LE MAINE-ET-LOIRE - M. YVES JAROUSSEAU
par SOIR D'AVRIL V (sfa) et FINELLA (tf) par REVIGNY (tf)
et MADICA (tf) par CHARDONNERET (tf)
ISO 145 (03) BSO +4 (0,62) - Mise à la reproduction en 2004
- 2011 BIGOUDEN DU TERTRE, f. - ISO 125 (15) JSO 4 BSO +19 (0,46)
par PUTCH DES ISLES (sfa)
- 2015 **FURIEN DU TERTRE**, (21 juillet), m., al fon -
BSO +10 (0,40) BCC +2 (0,20) par JARNAC (sfa) - Mayenne,
M. ALAIN BOURDON
- 2016 Sans renseignement de VAGABOND DE LA POMME (BE) (sbs)
Sans renseignement de VAGABOND DE LA POMME (BE) (sbs)

GAREDDA V D VIVE LA VIE (BE) (bwp) bai f. 2006

- ÉLEVÉE AUX PAYS-BAS - BWP numéro 253537 - VIVE LA VIE STABLES
par TRIOMPHE DE MUZE (BE) (bwp) et CAREDDA Z (z)
par CARTHAGO (DE) (holst) et EVA (oes) par BEACH BOY (PL) (oes)
ISO 111 (11) BSO +13 (0,49) ICC 133 (11) JCC 5 -
Mise à la reproduction en 2013
- 2015 **FUJIYAMAH DE MAY**, (14 juillet), m., bai - BSO +16 (0,27)
par TSUNAMI DE HUS - Mayenne, M. MATTHIEU SALLA

GARIE DLATUILERIE (sfa) gris 1994 ÉLEVÉE EN L'EURE-ET-LOIR -

- M. JOEL GASSELIN
par TOY DE MAZIERE (sfa) et TACA (sfa) par FOL AVRIL (aa)
et PEROUZE (sfa) par IN CHALA A (sfa)
ISO 131 (06) JSO 4 ICC 153 (08) JCC 6 IDR 107 (00) BDR +1 (0,48) -
Mise à la reproduction en 2010
- 2015 **FUNKY FREDDIE**, (14 mai), f., bai par SECRET SINGER (ps) -
Nièvre, Mme SYLVIE BOUCHANVILLE
- 2016 Sans renseignement de CHER EPOUX

GARISMA VAN ORSHOF (BE) (bwp) baimel 2006

- ÉLEVÉE EN BELGIQUE - BWP numéro 254849 - M. MICHAEL VAN ORSHOVEN
par NONSTOP (bwp) et CAVIAR V ORSHOF Z (z) par CORIAL Z (holst)
et DAROLA (kwpn) par ZEUS EX GORDIOS (sfa)
ISO 123 (11) BSO +18 (0,49) - Mise à la reproduction en 2012
- 2015 **FANTOME**, (22 mai), m., bai f. - BSO +21 (0,31)
par QCLASSIC BOIS MARGOT (sfb) - Ille-et-Vilaine,
M. GREGORY GIBAUT
- 2016 Sans renseignement de VON CHACCO IXE

GASCOTT DE CERISY (sfa) al rub 1994

- ÉLEVÉE DANS LA MANCHE - M. EUGÈNE VINCENT
par ASCOT D'ELLE (sfa) et RIBELLA II (sfa) par NANKIN (sfa)
et HURGANELLE (sfa) par TANAEL (sfa)
ISO 110 (98) - Mise à la reproduction en 2003
- 2015 **FLASH GORDON FDB**, (12 mai), m., alezan - BSO +2 (0,38)
par LIMBO (NL) (kwpn) - Manche, M. FRANK STRAUMANN

GAUDRIOLE D'ISLE (aa) gris 1994 ÉLEVÉE EN HAUTE-VIENNE -

- M. XAVIER FOUCHER
par FOL AVRIL (aa) et ALOUETTE V (aa) par DUNIXI (ar) et OLLA
par VOTEZ BIEN (aa)
Mise à la reproduction en 1997

2015 FROMENT, (15 avril), m., alezan - BSO +2 (0,30)
par LABRADOR DE BREKKA (sfa) - Haute-Vienne,
M. XAVIER FOUCHER

GAUFRETTE CORFEUIL (sfa) al rub 1994

ÉLEVÉE EN SAONE-ET-LOIRE - M. PHILIPPE GYGI

par VAN DEYK (DE) (trak) et DERISION (aa) par FOL AVRIL (aa)
et DIOSALE (aa) par DIONYSOS II (*aa*)

IDR 124 (00) BDR +3 (0,57) - Mise à la reproduction en 2008

2015 FAHRENHEIT DE MIJANDA, (30 avril), f., bai -
BDR +13 (0,37) par JOERIS (NL) (kwpn) - Gard,
Mme MICHELINE ABERLENC MURAT,
Mme ANGELIQUE ABERLENC

GAZEL DES JOUMIERS (sfa) alezan 1994

ÉLEVÉE DANS L'YONNE - M. PIERRE SABATIER

par TABOU DU DEFY (sfa) et JAMAIQUE E (sfa) par POT D'OR (ps)
et ELEGANTE (sfa) par TAQUIN (sfa)

Mise à la reproduction en 2002

2015 FASCOTTE DES GRELES, (5 mai), f., alezan
par JALISCO DU GOLFE (sfa) - Deux-Sèvres,
Mme VALERIE LEROY REVEAU

GAZELLE DE BEAUVAL (sfa) alezan 1994

ÉLEVÉE DANS LA SOMME - M. DANIEL RIQUIEZ et Mme FLORENCE RIQUIEZ

par HENAUD (aa) et QUASSIA DE BEAUVAL (sfa)
par BORIS DE VAUPTIN (sfa) et ETOILE (sfa) par CASOAR (*aa*)

ISO 163 (02) ESO BSO +6 (0,65) - Mise à la reproduction en 1997

2009 VELVET DES BRIMBELLES, f. -
ISO 122 (14) JSO 5 BSO +10 (0,58) par QUITE EASY (DE) (holst)

2013 DIRTYDANCE BRIMBELLES, (10 mars), f., rouan -
BSO +10 (0,39) par UTRILLO VD HEFFINCK (BE) (bwp) - Eure,
HAR. DES BRIMBELLES

GAZELLE DE CANTA (aa) alezan 1994 ÉLEVÉE DANS LE LOT -

M. ALBERT BARRES

par VANUS D'OLYMPÉ (aa) et FLOQUANCE (aa)
par FAYRILAND II (*aa*) et FLOQUAS (aa) par FLOID (*aa*)

Mise à la reproduction en 2008

2015 FEELGOOD DE BORDENAVE, (2 mai), f., alezan
par MIAMI DE SEMILLY (sfa) - Pyrénées-Atlantiques,
M. GILLES PONS

GAZELLE DE CHANAY (sfa) bai 1994 ÉLEVÉE DANS L'AIN -

M. BERNARD RICHE

par OSPIDE (sfa) et SOPHIE DE CHANAY (sfa)
par MAESTRO DU MANOIR (sfa) et OLIVIA DE CHANAY (sfa)
par FRAGILE (sfa)

Mise à la reproduction en 2014

2015 FLOWER DE CHANAY, (15 mars), f., bai
par ADMIRAL DE LEURVEN - Ain, M. FABRICE RICHE

GAZELLE DE HURIE (sfa) alezan 1994 ÉLEVÉE DANS LA MANCHE -

M. PIERRE MANCEL et M. FRANCOIS-XAVIER BOUDANT

par QUIDAM DE REVEL (sfa) et SARAI DE HEQUET (sfa)
par GRAND VENEUR (sfa) et FARA (sfa) par DEBUCHÉ

ISO 101 (01) - Mise à la reproduction en 1999

2015 FUNKY SILVER MOON, (18 juin), m., bai - BSO +9 (0,34)
par CON AIR (DE) (holst) - Ain, Mme HAYA KLEINER

GAZELLE DE LAVIGNE (sfa) alezan 1994 ÉLEVÉE DANS L'ALLIER -

M. DANIEL DENIS

par PERSAN II (sfa) et OVIKO (*ac*) par FLAMINKO (*ac*)
et LITTLE PRINCESS (ps) par TRAC (ps)

ISO 152 (09) JSO 6 ESO BSO +8 (0,62) - Mise à la reproduction en 2003

2015 FAZELLE DUVERIE, (12 mars), f., gris - BSO +17 (0,37)
par PRESIDENT (NL) (kwpn) - Calvados,
S.C.E.A. LEMARCHAND, Mme VERONIQUE LEMARCHAND

FIERZEL DUVERIE, (13 mai), m., bai -
BSO +15 (0,38) BDR +7 (0,23) par CONTENDRO (DE) (holst) -
Calvados, S.C.E.A. LEMARCHAND,
Mme VERONIQUE LEMARCHAND

FOOTZEL DUVERIE, (20 mars), m., alezan - BSO +13 (0,37)
par NARTAGO (sfa) - Calvados, S.C.E.A. LEMARCHAND,
Mme VERONIQUE LEMARCHAND

2016 Suitée de KANNAN (NL) (kwpn)

GAZELLE DE THURIN (sfa) alezan 1994

ÉLEVÉE DANS LA MANCHE - M. JEAN POTTIER

par QUITO DE BAUSSY (sfa) et CABRIOLE DE THURIN (sfa)
par ECHO DE THURIN (sfa) et ESPIEGLE (sfa) par RANTZAU (ps)

ISO 114 (98) JSO 4 BSO +7 (0,63) - Mise à la reproduction en 1999

2004 QUALIF DE THURIN (sfa), h. -
ISO 141 (10) JSO 6 BSO +15 (0,61)
par SOCRATE DE CHIVRE (sfa)

2007 TELULA HOY (sfa), f. - ISO 128 (14) JSO 4 BSO +15 (0,58)
par NARTAGO (sfa)

2008 UTAH HOY (sfb), f. - ISO 138 (14) JSO 6 BSO +17 (0,57)
par LEJANO (DE) (holst)

2015 FONTANA HOY, (20 avril), f., bai - BSO +7 (0,39)
par LITCHI HOY (sfa) - Côte-d'Or, M. FRANCOIS LEVY

2016 Sans renseignement de SMATCH DE BLONDEL (sfa)

GAZELLE DES DESERTS (sfa) alezan 1994

ÉLEVÉE DANS LA MANCHE - M. PAUL LEPASQUIER

par MATADOR DU BOIS (sfa) et VOLEE GAGNANTE (sfa)
par LE SARTILLAIS (sfa) et JALOUSIE D'AVRIL (sfa)
par COLD SLIPPER (IE) (ps)

Mise à la reproduction en 1997

1998 KALINE DES DESERTS (sfa), f. - ISO 138 (11) BSO +7 (0,60)
par SI TU VIENS (sfa)

2003 PRALINE DES DESERTS (sfa), f. -
ISO 129 (11) BSO +4 (0,59) BDR +2 (0,28)
par ECHOGENE LATOUR (sfa)

2007 TESS DES DESERTS (sfa), f. -
ISO 132 (14) JSO 6 BSO +10 (0,58)
par HURLEVENT DE BREKA (sfa)

2015 FAKIR DES DESERTS, (23 avril), m., bai - BSO +3 (0,32)
par SALTO DE L'ISLE (sfa) - Manche,
M. JEAN-PAUL LEPASQUIER

GAZELLE DES GARNES (sfa) alezan 1994

ÉLEVÉE EN SAONE-ET-LOIRE - M. ANDRE CHEMARIN

par TARZAN DE BEAULIEU (sfa) et VIS TA VIE DU PONT (sfa)
par ORIGANT (sfa) et NOISETTE DU PONT (sfa) par ULIN (sfa)

Mise à la reproduction en 1998

1999 LANCELOT DE LA FORET (sfa), h. - ISO 118 (12) ICC 134 (08)
par BALOO DU CAMP

2015 FANNY DE LA FORET, (11 juillet), f., alezan - BSO +3 (0,30)
par NICK DELAUNAY (sfa) - Saône-et-Loire, M. PIERRE BONIN

GAZELLE DES MONTS (sfa) alezan 1994 ÉLEVÉE EN VENDEE -

M. GUY FRADIN

par HURLEVENT (sfa) et QUENOTTE DES MONTS (sfa)
par ATOUT COEUR (sfa) et GRENELLE (sfa) par FUJIYAMA (ps)

BSO +1 (0,56) - Mise à la reproduction en 1997 - Morte en 2015

2001 NOISETTE DES MONTS (sfa), f. -
ISO 145 (10) JSO 6 BSO +12 (0,59)
par ESTEREL DES BOIS (sfa)

2002 OCEANE DES MONTS (sfa), f. -
ISO 137 (10) JSO 5 BSO +7 (0,58) BCC +1 (0,23)
par ESTEREL DES BOIS (sfa)

2004 QUENTIN DU MARAIS (sfa), h. -
ISO 144 (10) JSO 6 BSO +9 (0,59) BCC +1 (0,23)
par ESTEREL DES BOIS (sfa)

2005 ROSEAU DU MARAIS (sfa), m. -
ISO 136 (15) BSO +12 (0,59) BCC +1 (0,23)
par ESTEREL DES BOIS (sfa)

2015 FONTENDER DES MONTS, (21 juillet), m., bai -
BSO +12 (0,29) par MONTENDER (NL) (kwpn) - Côtes-d'Armor,
M. JEAN-GUY FRADIN

GAZELLE D'ESPOIR (sfa) al bru 1994 ÉLEVÉE EN VENDEE -

M. JEAN-LOUIS CHEVALLIER

par VOYOU DE FREVENT (sfa) et SURPRISE D'ESPOIR (fsf)
par WALE (ps) et JOLLETTE K (fsf) par DOUBLE ESPOIR (sfa)

ISO 108 (99) - Mise à la reproduction en 2013

2015 FUTUR DES EVIERES, (12 juillet), m., noipan
par NONPLUSULTRA 33 (DE) (old) - Charente-Maritime,
Mme SOPHIE FENIOUX

GAZELLE DU TAILLAN (sfa) alezan 1994 ÉLEVÉE EN GIRONDE -

Mme GUILLEMETTE CRUSE

par URBAIN DU MONNAI (sfa) et VITESSE DU TAILLAN (sfa)
par ALME (sfa) et CRINIÈRE AU VENT (sfa) par NITHARD (*aa*)

ISO 117 (00) BSO +1 (0,62) - Mise à la reproduction en 2002

2003 PEPITA DE FREVENT (sfa), f. -
ISO 135 (09) JSO 6 BSO +6 (0,60) par QUITO DE BAUSSY (sfa)

2015 FIGARO DU GERY, (20 avril), m., bai -
BSO +6 (0,38) BDR +1 (0,23) par ILVIEN DES MIELLES (sfa) -
Deux-Sèvres, M. GILLES BERNIER

GAZELLE'JAC (sfa) bai 1994 ÉLEVÉE DANS LE CALVADOS -

M. JACQUES GRANDCHAMP DES RAUX et
Mme LAURENCE GRANDCHAMP DES RAUX

par TALENT PLATIERE (sfa) et RUSTY III (sfa) par JABAD (sfa)
et HASNA (ps) par FILIBERTO (US) (ps)

ISO 123 (04) JSO 4 BSO +4 (0,65) - Mise à la reproduction en 2000

2001 NELYS PEGUIGNON (sfa), f. - ISO 131 (14) BSO +8 (0,60)
par FUNCHAL DE SEMILLY (sfa)

2002 OXFORD VIEUX MOULIN (sfa), h. -
ISO 140 (09) JSO 6 BSO +16 (0,59) BDR +1 (0,27)
par CONCORDE (NL) (kwpn)

2015 FARAMIR KLOELIA, (22 mai), m., bai - BSO +7 (0,40)
par CARDERO (DE) (holst) - Haute-Vienne,
Mme GWENNAELLE WITTEVRONGEL

GEICHA BOCHETIERE

(sfa) bai 1994

ÉLEVÉE EN ILLE-ET-VILAINE - Mme FRANCINE ALLAIN

par SUPER DE BOURRIERE (sfa) et AGOUA DU TERTRE (sfa)
 par IRIS LANDAI (sfa) et SABENA DU TERTRE (sfa) par KAPOC (sfa)
ISO 111 (00) - Mise à la reproduction en 2003

2011 BAYERN DES AUCELS, (27 mai), f., bai - BSO +3 (0,36)
 par LEVISTAN (DE) (han) - Puy-de-Dôme, M. PASCAL RIGAUD

GEISHA D'ANNIVAL

(sfa) bai 1994 ÉLEVÉE EN SEINE-MARITIME -

M. PHILIPPE DE MEIRLER

par JOAD (aa) et TATANIA (sfa) par JOLY JUMPER (sfa)
 et BACTRIANE (sfa) par SAID PACHA (sfa)

Mise à la reproduction en 1997

2014 EYE SHADOW, (15 avril), f., bai - BSO +6 (0,36)
 par OGRION DES CHAMPS (sfa) - Manche,
 Mme MARTINE PRETAT

GEEKAS DES FORETS

(sfa) alezan 1994 ÉLEVÉE DANS LA MANCHE -

M. GUY PARIS et M. FABRICE PARIS

par LE TOT DE SEMILLY (sfa) et RAPSDIE II (sfa)
 par JALISCO B (sfa) et MAY FLOWER III (sfa) par URIEL (sfa)

ISO 150 (06) **JSO** 6 **BSO** +17 (0,75) - Mise à la reproduction en 1998
 1999 LIBERTIN DES FORETS (sfa), m. -

ISO 121 (04) JSO 5 BSO +9 (0,63) par VOLTAIRE (DE) (han)

LICORNE DES FORETS (sfa), f. -

ISO 144 (08) JSO 6 BSO +13 (0,77) BCC +3 (0,25) BDR +3 (0,31)
 par VOLTAIRE (DE) (han)

2001 NICOS DE LA CENSE (sfa), h. -

ISO 173 (13) JSO 4 BSO +25 (0,63)

par EYKEN DES FONTENIS (sfa)

NIGHTY BOY (sfa), h. -

ISO 129 (08) JSO 5 BSO +14 (0,61) BDR +2 (0,24)

par AHORN (NL) (kwpm)

2003 P'TIT MEC GEM (sfa), h. - ISO 122 (08) BSO +10 (0,60)

par KEOPS DU VINNEBUS (sfa)

2015 FLORA GEM, (9 mai), f., alezan - BSO +21 (0,38)

par VAGABOND DE LA POMME (BE) (sbs) - Calvados,

Mme GENEVIEVE MEGRET

2016 Sans renseignement de TOPINAMBOUR (NL) (kwpm)

Sans renseignement de TOPINAMBOUR (NL) (kwpm)

GELINOTE DE CLOSET

(sfa) bai 1994 ÉLEVÉE DANS L'ORNE -

M. JOEL MARY

par RISKETOU (sfa) et OPALINE DESMAIRINS (sfa)

par CANAPVILLE (ps) et JESSY DU PONCEL (sfa)

par CALMAR DU PONCEL (sfa)

ISO 140 (01) - Mise à la reproduction en 2009 - Morte en 2015**2015 FAGUO LA FORTINIERE**, (24 juin), m., bai -

BSO +14 (0,40) BCC +3 (0,21)

par DIAMANT DE SEMILLY (sfa) - Eure-et-Loir,

S.C.E.A. DE LA FORTINIERE

GELINOTEDE L'ETANG

(sfa) bai 1994 ÉLEVÉE DANS L'INDRE -

M. JEAN-CLAUDE TREZEVENT

par RIVAGE DU PONCEL (sfa) et CALISCA (sfa) par JALISCO B (sfa)

et L'AUPEZERIE (sfa) par FANTAISISTE (sfa)

ISO 129 (08) **BSO** +4 (0,63) - Mise à la reproduction en 1997

2012 CARDIFF DU SERRE, h. - BSO +11 (0,40)

par L'ARC DE TRIOMPHE (DE) (old) - Etalon

2015 FOREVER DU SERRE, (27 avril), f., bai - BSO +10 (0,38)

par AIR JORDAN (DE) (old) - Isère, S.C.E.A. REBREYEND

GELINOTTE DE VER

(sfa) bai 1994 ÉLEVÉE DANS LA MANCHE -

M. GEORGES CARBONNEL

par VAILLANT DE BRECEY (sfa) et USTRIENNE par NEUSTRIEN (ps)

et MELUSINE IV par RAINY LAKE (ps)

ISO 114 (02) - Mise à la reproduction en 2002**2015 FLAMENCO DES ROMAINS**, (14 avril), m., bai - BSO +9 (0,35)

par ROMANDO DE L'ABBAYE (sfa) - Gers,

Mme OMBELINE BEL

GELISKA DE LA SEE

(sfa) bai 1994 ÉLEVÉE DANS LA MANCHE -

M. JEAN-PIERRE LOUIS COUETIL

par JALISCO B (sfa) et REVANGIKA (sfa) par NIGHT AND DAY (ps)

et COPPELLIA (sfa) par IBRAHIM

Mise à la reproduction en 1998

2000 MAORI DE SEMILLY (sfa), h. - ISO 120 (12) BSO +2 (0,61)

par CALYPSO D'HERBIERS (sfa)

2002 ONE TWO SEMILLY (sfa), m. -

ISO 140 (12) BSO +13 (0,60) BCC +10 (0,20)

par MR BLUE (NL) (kwpm)

2004 QUILIMANE SEMILLY (sfa), f. -

ISO 147 (15) JSO 6 BSO +22 (0,61) BCC +8 (0,25)

par DIAMANT DE SEMILLY (sfa)

2005 RUSKAYA SEMILLY (sfa), f. -

ISO 137 (13) JSO 6 BSO +16 (0,61) BCC +8 (0,25)

par DIAMANT DE SEMILLY (sfa)

2007 TOUNDRA SEMILLY (sfa), f. -
 ISO 126 (15) JSO 5 BSO +15 (0,60)
 par NORMAN PRE NOIR (sfa)**2015 FREE STYLE SEMILLY**, (3 mai), m., alezan - BSO +5 (0,24)
 par TORNESCH (NL) (kwpm) - Manche,
 M. RICHARD LEVALLOIS

2016 Sans renseignement de ANDIAMO SEMILLY

GEM LES TOURELLES

(sfa) bai cl 1994 ÉLEVÉE DANS LE NORD -

M. PIERRE DORCHIES

par MAJOR DE LA COUR (sfa) et UNE DE LA HENNERIE (sfa)

par LAUDANUM (ps) et DAUPHINE IX (sfa) par TANAEI (sfa)

ou OLIFANT (sfa)

ISO 130 (06) **JSO** 5 **BSO** +9 (0,67) - Mise à la reproduction en 20062007 TOM DES TOURELLES (sfa), h. -
 ISO 122 (12) JSO 5 BSO +15 (0,60)
 par C INDOCTRO (DE) (holst)**2015 FURKA DES TOURELLES**, (4 juin), f., bai

par QUANTUM (DE) (holst) - Nord,

E.A.R.L. ECURIE DES TOURELLES

2016 Sans renseignement de QUANTUM (DE) (holst)

GEMINY DU TERRAL

(sfa) bai 1994 ÉLEVÉE DANS L'AVEYRON -

G.A.E.C. DU TERRAL

par I LOVE YOU (sfa) et VODKA DU PLESSIS (sfa)

par LAMA DES LANDES (sfa) et DJERBA A (sfa) par STARTER (sfa)

ISO 134 (03) **BSO** +3 (0,62) - Mise à la reproduction en 2006**2015 FIT TO FLY D'ACHRAM**, (11 juin), f., bai - BSO +6 (0,33)

par SIR SHUTTERFLY (DE) (han) - Aveyron,

Mme JEANNINE LORETZ MALART

2016 Sans renseignement de DIAMANT DE SEMILLY (sfa)

GEMME DU MURIER

(sfa) alezan 1994 ÉLEVÉE EN MAYENNE -

M. PHILIPPE BODINIER

par GALOUBET A (sfa) et TAMOA DU MURIER (sfa) par KISSOVO (sfa)

et KARIELLE (sfa) par URIEL (sfa)

BSO +13 (0,58) - Mise à la reproduction en 1999

2001 NAHIKA DE LOJOU (sfa), f. - ISO 123 (08) BSO +8 (0,59)

par BAYARD D'ELLE (sfa)

2002 OTHELLO DE LOJOU (sfa), m. - ISO 129 (11) BSO +15 (0,59)

par LE TOT DE SEMILLY (sfa)

2004 QUENNDAL DE LOJOU (sfa), h. -

ISO 159 (13) JSO 6 BSO +24 (0,60)

par LE TOT DE SEMILLY (sfa)

2005 RACKAM DE LOJOU (sfa), m. -

ISO 138 (11) JSO 6 BSO +19 (0,64)

par LE TOT DE SEMILLY (sfa) - Etalon

2014 EPHEMERE UNE PRINCE, (20 mai), f., gris - BSO +12 (0,35)

par KAFKA BRUNEMONT (sfa) - Pas-de-Calais,

S.A.R.L. HARAS DES PRINCES, Mme DANIELLE PRINCE

2016 Sans renseignement de REBOZO LA SILLA (MX) (cdm)

GENEPI DES LOGES

(sfa) alezan 1994 ÉLEVÉE DANS L'ALLIER -

Mme ANNIE VANDENDRIESSCHE

par QUARTZ DE FRELY (aa) et ASTRID DES LOGES (sfa)

par ROI VENEUR (sfa) et JOUTE DU FORT VERT (sfa)

par DANSEUR II (sfa)

ISO 133 (05) - Mise à la reproduction en 2010**2015 FALOU WHIZZ**, (17 mai), m., al bru - BSO +10 (0,30)

par MALOUBET DE PLEVILLE (sfa) - Isère,

M. CHRISTIAN BASQUIN, Mme MARINE BASQUIN

GENESE DU PAS

(sfa) bai 1994 ÉLEVÉE DANS LA SOMME -

M. HENRI MOREAU et Mme MARIE-FRANCE MOREAU

par VOLTAIRE (DE) (han) et VOLTIGE DU PAS (sfa) par ALME (sfa)

et ELECTRE V (sfa) par NIGHT AND DAY (ps)

ISO 109 (99) - Mise à la reproduction en 2000

2001 NERANO (sfa), f. - ISO 123 (14) BSO +11 (0,61)

par DARCO (BE) (bwp)

2002 OPTION D'AUGE (sfa), h. -

ISO 151 (13) BSO +18 (0,61) BDR +3 (0,27)

par DARCO (BE) (bwp)

2011 BABYLONE D'AUGE, (4 avril), f., bai - BSO +9 (0,36)

par HELLO PIERVILLE (sfa) - Calvados,

HELLO HOLDINGS 31 SLU

2015 FREELANCE D'AUGE, (13 juin), m., alezan - BSO +9 (0,30)

par ULTRASONIC D'AUGE (sfa) - Calvados,

HELLO HOLDINGS 31 SLU

GENTIANE DU MESNIL

(sfa) alezan 1994

ÉLEVÉE DANS LE CALVADOS - M. MARCEL DUCHEMIN

par SAPHIR D'ELLE (sfa) et ALTESSE IMPERIALE (sfa)

par NEUSTRIEN (ps) et DALIDA (sfa) par TANAEI (sfa)

ISO 111 (10) - Mise à la reproduction en 1998**2015 FLEUR D'AR SPI**, (9 mai), f., al bru - BSO +8 (0,38)

par OGRION DES CHAMPS (sfa) - Côtes-d'Armor,

Mme SOPHIE VEILLARD

GENTIANE KERAVRES (sfa) alezan 1994

ÉLEVÉE DANS LE FINISTÈRE - M. JEAN LUC JACQUE

par TARGAS POULYOUN (sfa) et RHODESIE MIREBEAU (sfa)
par JOACHIM (sfa) et MIGNONE MADELON (sfa)
par CHRISTOBAL (sfa)**ISO** 142 (05) **BSO** +2 (0,60) - Mise à la reproduction en 2010**2015 FACET DU PONT ST ELOI**, (5 juillet), f., bai - BSO +9 (0,32)
par ONASIXE (sfa) - Finistère, M. DIDIER GUERIN**GENTLE SHADOW** (ps) bai 2009 ÉLEVÉE DANS LE CALVADOS -

M. MODEST VAN LOY

par GENTLEWAVE (IE) (ps) et GREEN SHADOW (ps)
par GREEN TUNE (US) (ps) et GREENSHAW (IE) (ps)
par PERSIAN HEIGHTS (GB) (ps)

Mise à la reproduction en 2014

2015 FRESSIN, (28 mai), m., bai f.par WELCOME SYMPATICO (DE) (han) - Pas-de-Calais,
Mme SOPHIE DECOTTIGNIES**GERALDINE DU ROAHR** (sfa) gris 1994

ÉLEVÉE DANS LES YVELINES - Mlle GERALDINE VALLAUD

par URLEVEN PIRONNIERE (sfa) et QUIDA DU BREUIL (sfa)
par HUIT DE COEUR (sfa) et CHAOUEN (sfa) par ROSSIGNOL (sfa)**ICC** 118 (08) - Mise à la reproduction en 2009**2015 FAROS DU MIO**, (15 juin), m., bai
par HOOLIGAN DE ROSYL (sfa) - Yvelines,
Mme CINDY VAUGELADE**GERBOISE DE LAUME** (sfa) bai 1994 ÉLEVÉE DANS LA MANCHE -

M. EUGENE MOREL, M. CHRISTIAN MOREL et M. DENIS MOREL

par REVE D'ELLE (sfa) et IDOLE DU MANOIR (sfa) par IBRAHIM
et CAMERA (sfa) par RANTZAU (ps)**BSO** +4 (0,67) - Mise à la reproduction en 19981999 **LIBELLULE DE LAUME** (sfa), f. -
ISO 135 (05) **BSO** +14 (0,61) par ELAN DE LA COUR (sfa)2001 **NYMPHEA DE LAUME** (sfa), f. -
ISO 147 (11) **JSO** 6 **BSO** +15 (0,61) **BCC** +4 (0,24)
par ELAN DE LA COUR (sfa)2004 **QUICLY DE LAUME** (sfa), f. -
ISO 126 (13) **BSO** +8 (0,61) **BCC** +6 (0,22)
par VAS Y DONC LONGANE (sfa)2005 **RUBENS DE LAUME** (cs), m. - **ISO** 149 (15) **BSO** +12 (0,52)
par TAM TAM (RO) (oes)2009 **VOICI DE LAUME, h.** - **ISO** 125 (15) **JSO** 4 **BSO** +11 (0,58)
par JIVARO DU ROUET (sfa)2010 **ALBANE DE LAUME, f.** -
ISO 129 (15) **JSO** 5 **BSO** +20 (0,54) **BCC** +7 (0,24)
par DIAMANT DE SEMILLY (sfa)**2015 FELINI LONGANE**, (23 mai), m., bai - **BSO** +14 (0,40)
par OGRION DES CHAMPS (sfa) - Manche,
M. CHRISTIAN MOREL

2016 Sans renseignement de ROCK'N ROLL SEMILLY (sfa)

GERYLE (sfa) bai 1994 ÉLEVÉE DANS LA MANCHE -

M. BERNARD LEBRUN

par BERYL DE LA LANDE (sfa) et GERBE D'OR (sfa)
par STARTER (sfa) et QUOULETTE (sfa) par BABOUINO (ps)**BSO** +6 (0,61) - Mise à la reproduction en 19972002 **OCTALIA DE MARS** (sfa), f. - **ISO** 123 (06) **JSO** 4 **BSO** +13 (0,58)
par DARCO (BE) (bwp)2005 **RAVAGE DE MARS** (sfa), m. -
ISO 134 (11) **JSO** 6 **BSO** +21 (0,71) **BCC** +9 (0,21) **BDR** +3 (0,24)
par KANNAN (NL) (kwprn) - Etalon2008 **UREYS DE DENAT** (sfa), m. - **ISO** 141 (14) **JSO** 6 **BSO** +19 (0,58)
par JARNAC (sfa) - Etalon**2015 FUGO DE DENAT**, (18 juin), m., bai - **BSO** +11 (0,40)
par JARNAC (sfa) - Indre, S.C.E.A. L'ABBAYE DE CHENAUD**GHANA DE LESMEN** (sfa) alezan 1994

ÉLEVÉE DANS LES COTES D'ARMOR - M. ANDRE HENRY

par TOLBIAC DES FORETS (sfa) et BELLE D'UN JOUR IV (sfa)
par ODIN DE LA CENSE (sfa) et SOUMISSE (sfa) par HISTRIION (sfa)**ISO** 128 (01) **BSO** +2 (0,60) - Mise à la reproduction en 20042005 **RIGHT PLEASURE** (sfa), h. - **ISO** 153 (15) **BSO** +20 (0,59)
par FOR PLEASURE (DE) (han)**2015 FIDELITE DU CLOS**, (9 mai), f., bai - **BSO** +2 (0,25)
par SCENDIX (DE) (han) - Orne, Dr. JOELLE BLANC

2016 Sans renseignement de TORNESCH (NL) (kwprn)

GHANA DU VAL (sfa) bai 1994 ÉLEVÉE EN HAUTE-MARNE -

S.C.E.A. LA COMBE MARTINET

par UDANUM (sfa) et VIKIE DE PLAISANCE (sfa)
par HURLEVENT (sfa) et CHANTEPIE (ps) par TIEPOLETTTO (ps)**ISO** 125 (99) **BSO** +1 (0,64) - Mise à la reproduction en 19971998 **KANELE VIEUX MOULIN** (sfa), f. -
ISO 128 (06) **JSO** 6 **BSO** +10 (0,61)

par CACAO COURCELLE (sfa)

2001 **NANOU DU VIEUX MOULIN** (sfa), f. -
ISO 123 (08) **BSO** +4 (0,60) par DIAMAN DE L'ABBAYE (sfa)2003 **PASSION VIEUX MOULIN** (sfa), f. - **ISO** 128 (12) **BSO** +6 (0,61)
par VERDI (sfa)2010 **ARSINOE VIEUX MOULIN, f.** -
ISO 124 (15) **BSO** +15 (0,56) **BCC** +1 (0,21)
par CALVARO (DE) (holst)**2015 FA DIESE DE L'HYNE**, (13 juin), f., bai - **BSO** +12 (0,31)
par QUARTZ ROUGE (sfa) - Haute-Marne,
M. SERAPHIN GALDO

2016 Sans renseignement de QUARTZ ROUGE (sfa)

GHOSTIA (sfa) bai 1994 ÉLEVÉE EN GIRONDE -M. YANN LOIZEAU et
M. PHILIPPE CASTILLONpar I LOVE YOU (sfa) et RAINETTE FONTAINE (sfa)
par DARK TIGER (US) (ps) et FETE NATIONALE (sfa)
par FORT NATIONAL (ps)**ISO** 131 (01) - Mise à la reproduction en 20032004 **QUEENDOR D'ENGANDOU** (sfa), f. -
ISO 121 (11) **BSO** +10 (0,60) par ZANDOR Z (DE) (rhdl)**2015 FAN DE PREMOL**, (3 avril), m., bai - **BSO** +8 (0,32)
par OKAVANGO SEMILLY (sfa) - Bouches-du-Rhône,
E.A.R.L. DE PREMOL**GIARA VAN HET HOBOS (BE)** (bwp) alezan 2006

ÉLEVÉE EN BELGIQUE - BWP numéro 248698 - M. FRANK GOOSSENS

par DARCO (BE) (bwp) et QUIRINA VAN HET WOLKENHOF (bwp)
par LANDADEL (holst) et DUCHESSE V HENKESHOF (bwp)
par FLUEGER (se)**ISO** 111 (12) **BSO** +7 (0,51) - Mise à la reproduction en 20132015 Naissance déclarée (8 mai), f., alezan **BSO** +12 (0,27)
par VIGO BOY DU VERNAY - Côte-d'Or, M. LILIAN CROTET

2016 Sans renseignement de CATAPULT DU VENDEL (DE) (holst)

GIBOULEE DU CRE (sfa) gris 1994 ÉLEVÉE EN ILLE-ET-VILAINE -

Mme MARYVONNE CHEVILLON

par TWIST KERELLEC (sfa) et MERCH' GARDEN (*ac*)
par LE GEL (*aa*) et SPRING GARDEN (ps) par BLOCKHAUS (ps)**ISO** 113 (99) - Mise à la reproduction en 2007**2015 FAIR PLAY DU CRE**, (29 mai), m., alezan - **BSO** +6 (0,38)
par OGRION DES CHAMPS (sfa) - Ille-et-Vilaine,
Mme MAGALI CHEVILLON, Mme MARYVONNE CHEVILLON,
M. GERARD CHEVILLON

2016 Sans renseignement de OGRION DES CHAMPS (sfa)

GIBOULEE III (sfa) bai 1994 ÉLEVÉE DANS LES VOSGES -

Mme MARIE-CHRISTINE MOREL

par ROSSIGNOL GRAVERIE (sfa) et QUEEN D'AVRIL (sfb)
par CALEMBOUR FLEURY (sfa) et LILI D'AVRIL (cs)
par FLORISS II (*aa*)

Mise à la reproduction en 2011

2015 FASSAUVENT DE BONJAC, (16 mai), m., bai
par JOYAU DE RAMPAN (sfa) - Vosges,
Mme BRIGITTE LAURENT

2016 Sans renseignement de JOYAU DE RAMPAN (sfa)

GIGI DE BORDENAVE (aa) bai 1994 ÉLEVÉE DANS LE GARD -

M. ROLAND CLERE

par OURAL DE BORDENAVE (aa) et QUARRY (aa)
par IRAM DE CHALEZAC (aa) et MESANGE II par KESHARDIT (*aa*)**ISO** 132 (04) **ICC** 142 (02) - Mise à la reproduction en 2007**2015 FEERI DEMONTJOIE**, (19 mai), f., bai
par HARDI DU MANOIR (sfa) - Puy-de-Dôme,
M. CHRISTIAN STAZIEWSKI

2016 Sans renseignement de HARDI DU MANOIR (sfa)

GIGI DE LA REMISE (sfa) bai 1994 ÉLEVÉE EN L'EURE-ET-LOIR -

M. RAYMOND RENAULT

par TOY DE MAZIERE (sfa) et KER LAOUEN (sfa) par ADAGIO (sfa)
et CLARA (sfa) par NIGHT AND DAY (ps)**ISO** 117 (06) **ICC** 109 (07) - Mise à la reproduction en 2009**2014 ENJOY DE MAJOGE**, (1 juillet), m., rouan -
BSO +12 (0,39) **BCC** +8 (0,22) par MYLORD CARTHAGO (sfa) -
Eure-et-Loir, Mme MARIE GILLES**GIGI IV** (sfa) alezan 1994 ÉLEVÉE DANS LE NORD -M. ERIC PLUVINAGE et
Mlle CHARLINE DUPASpar SURIEL DU MONTOIS (sfa) et BELLAMOUR (sfa)
par LEOPARD DU CASTEL (sfa) et MA JOIE DE VIVRE (sfa)
par DIGNE ESPOIR (sfa)**ISO** 136 (02) **BSO** +4 (0,59) - Mise à la reproduction en 20042011 BELVUE DE PRESAC, f. - **ISO** 122 (15) **JSO** 4 **BSO** +15 (0,52)
par LANDO (DK) (dwb)**2015 FRESNO USA DE PRESAC**, (11 avril), m., alezan -
BSO +2 (0,33) par LAMA DES FORETS (sfa) - Côtes-d'Armor,
S.A.R.L. ECURIE VIRGINIE ROUZAIRE

GILDA DES ORCETS

(sfa) bai 1994 ÉLEVÉE EN HAUTE-SAÛNE - G.A.E.C. LES ORCETS

- par VAINQUER DU BOULAY (sfa) et TANIT DES ORCETS
 par FORT GRANDCHAMP (sfa) et GILDA (aa) par RIO NEGRO (aa)
ISO 142 (99) **JSO** 5 **BSO** +6 (0,61) - Mise à la reproduction en 2000
 2003 **PSYCHE DES ORCETS** (sfa), f. - ISO 137 (13) **BSO** +15 (0,60)
 par ROSIRE (sfa)
 2005 **RIALTO DES ORCETS** (sfa), m. -
 ISO 135 (12) **JSO** 6 **BSO** +15 (0,60) par ROSIRE (sfa)
 2007 **THAIS DES ORCETS** (sfa), f. -
 ISO 125 (12) **JSO** 5 **BSO** +12 (0,58)
 par LE TOT DE SEMILLY (sfa)
2015 **FLASH DES ORCETS**, (10 juin), m., bai - **BSO** +7 (0,30)
 par JEFF PLATIERE (sfa) - Haute-Saône, G.A.E.C. LES ORCETS
 2016 Sans renseignement de BORIS (BE) (bwp)

GIN ORANGE DE MUZE (BE)(bwp) bai 2006 ÉLEVÉE EN BELGIQUE - BWP numéro 254991 - M. PERRY DE WINTER
 par ANDIAMO (NL) (nrps) et DAYTONA DE MUZE (bwp)
 par CENTO (DE) (holst) et WALLOON DE MUZE (BE) (bwp)
 par NABAB DE REVE (BE) (sbs)

- ISO** 130 (15) **BSO** +23 (0,56) - Mise à la reproduction en 2012
2015 **FIRST DE LA FOLIE**, (26 avril), m., bai f. - **BSO** +23 (0,36)
 par CONTENDRO (DE) (holst) - Côte-d'Or, M. DAVID BOURGEOIS
 2016 Sans renseignement de SORNET DE LA FOLIE
 Sans renseignement de SORNET DE LA FOLIE
 Sans renseignement de MALITO DE REVE (BE) (sfa)

GINA DE LA HURIE

(sfa) alezan 1994 ÉLEVÉE DANS LA MANCHE - M. RAYMOND COULON

par AIGLON DE LA LANDE (sfa) et SIANA DE LA HURIE (sfa)
 par MATADOR DU BOIS (sfa) et NATACHA DE LAHURIE (sfa)
 par STARTER (sfa)

- ISO** 121 (02) - Mise à la reproduction en 2004
2015 **FAREYDOR D'ARVERN**, (15 mai), m., baimel - **BSO** +2 (0,39)
 par OPIUM DE TALMA (sfa) - Puy-de-Dôme, Mme CHANTAL BARAGOIN, M. JEAN-MARC LE MEUR
 2016 Sans renseignement de BALKO D'ELLE

GINA VAN ESSENE (BE)

(bwp) gris 2006 ÉLEVÉE EN BELGIQUE - BWP numéro 253833 - M. CARLOS DE COCK

par NONSTOP (bwp) et CHAROTTE VAN ESSENE (BE) (bwp)
 par C INDOCTRO (DE) (holst) et DAGMARA II (han)
 par GODEWIND (DE) (se)

- BSO** +8 (0,40) - Mise à la reproduction en 2009
2015 **FLASH DU MANOIR**, (10 mai), m., noipan
 par HOOLIGAN DE ROSYL (sfa) - Manche, M. LUC PERIER
 2016 Sans renseignement de L'ARC DE TRIOMPHE (DE) (old)

GINETTA DE VAUT

(sfa) bai 1994 ÉLEVÉE DANS LA MEUSE - M. PIERRE REDIGER

par NIDOR PLATIERE (sfa) et SALOME DE VAUT (sfa)
 par KABRIM DU MESNIL (sfa) et VIVANDIERE (sfa)
 par GALOPIN VI (ps)

- Mise à la reproduction en 2011
2015 **FILLIN DU VERLIN**, (27 mars), m., bai - **BSO** +10 (0,29)
 par URANO DE CARTIGNY (sfa) - Moselle, S.A.R.L. ECURIE DU VERLIN
 2016 Sans renseignement de BELUGA DE FOLIE

GIPSY DE CUVRY

(sfa) bai 1994 ÉLEVÉE DANS LA MOSELLE - M. MICHEL LORRAIN

par PRINCE DU LOGIS (aa) et NATH (sfa) par HIDALGO DE RIOU (sfa)
 et GOSSE DU OUCHY (sfa) par ROALTY (aa)
ISO 134 (06) - Mise à la reproduction en 2007

- 2009 **VOLKYA DES EDENES**, f. - ISO 142 (15) **JSO** 6 **BSO** +16 (0,57)
 par CARDENTO (DE) (holst)
2015 **FALKHO DES EDENES**, (24 avril), m., bai f. - **BSO** +12 (0,36)
 par VAGABOND DE LA POMME (BE) (sbs) - Manche, Mme LAURA COLIN
 2016 Sans renseignement de ROYAL FEU (sfa)

GIPSY DE LA COUR II(sfa) alezan 1994 ÉLEVÉE DANS LA MANCHE - M. MICHEL COUETIL et Mme COLETTE COUETIL
 par ROCKY DU CAREL (sfa) et REJANE DE LA COUR (sfa)
 par JALISCO B (sfa) et LADY DE LA COUR (sfa) par STARTER (sfa)

- ISO** 137 (00) **JSO** 6 **ESO BSO** +5 (0,64) - Mise à la reproduction en 2003
2015 **FAUVE FL**, (5 juin), m., alezan - **BSO** +15 (0,39)
 par OGRION DES CHAMPS (sfa) - Manche, M. FABRICE LYON
 2016 Sans renseignement de HELIOS DE LA COUR II (sfa)

GIPSY DES PRES III

(sfb) bai 1994 ÉLEVÉE DANS LE NORD - M. ADELIN HENNEUSE

par GALOUBET A (sfa) et FLEUR DES PRES (sbs)
 par TECK DE LA SELUNE (sfa) et JOYGOUFLINE (cs)
 par BARIGOULE (*aa*)

200

Les informations figurant dans ce volume sont fonction des données enregistrées dans les fichiers du SIRE à la date du 14 mars 2016

Mise à la reproduction en 1997

- 2015** **FIONA DE LERZY**, (1 mars), f., bai f. - **BSO** +2 (0,33)
 par QUINOTO BOIS MARGOT (sfb) - Nord, M. JEAN-JACQUES DELEU
 2016 Sans renseignement de MARLOU DES ETISSES (sfa)

GIRA (DE)

(han) bai f. 1996 ÉLEVÉE EN ALLEMAGNE - VHW numéro 313810696 - M. WILFRIED GLUESING

par GRAND CRU (han) et TAMIRA (han) par TRAJAN (DE) (han)
 et EGALE (han) par EFENDI (han)

- ISO** 134 (05) - Mise à la reproduction en 2010
2015 **FREIZH TAGADA**, (14 février), f., bai cl - **BSO** +7 (0,20)
 par BISQUET BALOU C VD MISPEL (DE) (hdl) - Finistère, Mme ALEXANDRA KLOUYTTEN

GIRANDOLE

(sfa) bai 1994 ÉLEVÉE DANS LA MANCHE - M. JEAN-LUC LEBOURGEOIS

par BILL DE BAUGY (sfa) et VALSERINE II (sfa) par CORRENT (sfa)
 et KERFANY II (sfa) par DIAFOIRUS FLEURY (sfa)

- BSO** +1 (0,60) **BDR** +6 (0,41) - Mise à la reproduction en 1997
 1998 **KYSIA DU MESNIL** (sfa), f. - ISO 147 (07) **JSO** 5 **BSO** +10 (0,60)
 par ARPEGE PIERREVILLE (sfa)
 1999 **LUBY DU MESNIL** (sfa), h. -
 ISO 106 (08) **IDR** 121 (08) **BDR** +11 (0,59)
 par BOUT D'ZAN II (sfa)
 2000 **MEDIA DU MESNIL** (sfa), h. -
 ISO 135 (09) **BSO** +10 (0,59) **IDR** 119 (05) **JDR** 5 **BDR** +9 (0,56)
 par CONCORDE (NL) (kwpn)
 2001 **NEGATINE DU MESNIL** (sfa), f. - ISO 130 (09) **BSO** +5 (0,59)
 par HARLAY L'ECHENAU (sfa)
 2002 **ODEON DU MESNIL** (sfa), h. - ISO 141 (10) **BSO** +12 (0,60)
 par JARNAC (sfa)
 2007 **TEGRISE DU MESNIL** (sfa), f. - ISO 121 (13) **BSO** +5 (0,57)
 par OPIUM DE TALMA (sfa)
 2010 **ARNACQUINE DU MESNIL**, f. -
 ISO 127 (15) **JSO** 5 **BSO** +13 (0,49)
 par QUARNAC DU MESNIL (sfa)
2015 **FAST LARC DU MESNIL**, (25 mai), m., bai -
BSO +10 (0,40) **BDR** +5 (0,30)
 par L'ARC DE TRIOMPHE (DE) (old) - Manche, M. JEAN-LUC LEBOURGEOIS

GIRELLA DE LA HAYE

(sfa) alezan 1994 ÉLEVÉE DANS LE PAS-DE-CALAIS - M. ROBERT DELHAYE

par LIVAROT (sfa) et CERES DE LA HAYE (sfa) par DIABLEUR (sfa)
 et HAIE DE LA COURSE (sfa) par BARIGOULE (*aa*)
 Mise à la reproduction en 1997

- 2015** **FASTOCHE DES SOURCES**, (12 mai), f., alezan -
BSO +9 (0,40) **BCC** +9 (0,25) **BDR** +2 (0,27)
 par KANNAN (NL) (kwpn) - Pas-de-Calais, Mme ISABELLE ANSEL
 2016 Sans renseignement de KANNAN (NL) (kwpn)

GIRL CHABAUDIÈRES

(sfa) alezan 1994 ÉLEVÉE DANS L'AIN - M. JEAN-YVES GERBET, M. RAPHAEL GERBET et M. FRANCK GERBET

par OURAGAN DE BAUSSY (sfa) et ROCQUEPINE II (sfa)
 par IRIS DE SARTILLY (sfa) et ESPERAZA (sfa) par KACOLET (ps)

- Mise à la reproduction en 2003
2015 **FUNNY G DES CHAMBONS**, (3 mai), f., alezan
 par NICK DELAUNAY (sfa) - Loire, Mme ALICE VAN BOXSOM
 2016 Sans renseignement de NICK DELAUNAY (sfa)

GIRL DE COQUERIE

(sfa) bai 1994 ÉLEVÉE DANS LA MANCHE - M. RAPHAEL DULIN et Mme ANNICK DULIN-LEGOUPIL

par PAPILLON ROUGE (sfa) et LUTTEUSE II (sfa) par QUASTOR (sfa)
 et FLAMBEE I (sfa) par TOUT FEU (sfa)

- BSO** +2 (0,69) - Mise à la reproduction en 1997
 2002 **OPIUM DE COQUERIE** (sfa), m. -
 ISO 141 (08) **JSO** 6 **BSO** +21 (0,74)
 par HEARTBREAKER (NL) (kwpn) - Etalon
 2006 **SIR DE COQUERIE** (sfa), m. -
 ISO 114 (10) **JSO** 4 **BSO** +4 (0,59) **ICC** 121 (11) **JCC** 5 **BCC** +6
 (0,38) par QREDO DE PAULSTRA (sfa)
 2007 **TEAM DE COQUERIE** (sfa), m. -
 ISO 135 (15) **JSO** 4 **BSO** +18 (0,60)
 par HEARTBREAKER (NL) (kwpn)
 2008 **UGANO DE COQUERIE** (sfa), m. -
 ISO 133 (14) **JSO** 5 **BSO** +14 (0,60) **BCC** +13 (0,22)
 par C INDOCTRO (DE) (holst)
 2009 **VESTA DE COQUERIE**, f. -
 ISO 127 (15) **JSO** 4 **BSO** +15 (0,59) **BCC** +13 (0,22)
 par C INDOCTRO (DE) (holst)
2015 **FANTASIA DE COQUERIE**, (2 mai), f., bai f. - **BSO** +10 (0,38)
 par CONSUL DL VIE Z (BE) (z) - Manche, M. RAPHAEL DULIN,
 Mme ANNICK DULIN-LEGOUPIL
FLASH DE COQUERIE, (23 avril), m., gris - **BSO** +14 (0,34)
 par MALITO DE REVE (BE) (sfa) - Manche, M. RAPHAEL DULIN, Mme ANNICK DULIN-LEGOUPIL
 2016 Sans renseignement de CANTURANO (DE) (holst)

- GIRL D'ELBE** (sfa) alezan 1994 ÉLEVÉE DANS LE NORD -
M. GEORGES DUFOSEZ
par ALFA D'ELLE (sfa) et CHATELET GIRL (sfa)
par QUABRI DE LALÉU (sfa) et SIGMA II (sfa) par EL TORO (ps)
ISO 140 (99) **JSO 5 BSO** +11 (0,67) - Mise à la reproduction en 2004
2005 **RECTILIGNE UNE PRINCE** (sfa), f. -
ISO 133 (12) JSO 6 BSO +20 (0,60) par KANNAN (NL) (kwpn)
2006 **SYDNEY UNE PRINCE** (sfa), f. -
ISO 162 (15) JSO 6 BSO +26 (0,60)
par BALOUBET DU ROUET (sfa)
2008 **USHUAIA UNE PRINCE** (sfb), f. - ISO 123 (15) BSO +15 (0,58)
par AIR JORDAN (DE) (old)
2009 **VARIANCE UNE PRINCE**, f. -
ISO 138 (15) JSO 6 BSO +21 (0,58) par CROWN Z (BE) (z)
2015 FEE D'ELBE, (21 mars), f., bai - BSO +14 (0,39)
par NUMERO UNO (NL) (kwpn) - Nord,
M. GEORGES DUFOSEZ
2016 Sans renseignement de MALOUBET DE PLEVILLE (sfa)

- GIRL NOIRE** (sfa) bai f. 1994 ÉLEVÉE DANS LES ARDENNES -
M. JEAN LEFEBVRE
par NIDOR PLATIERE (sfa) et ROCHEBRUNE (sfa)
par DELTA DE PAULSTRA (sfa) et CHRISTINE II (tf)
par PIRATE GRANCHAMP (tf)
ISO 140 (05) **BSO** +2 (0,61) - Mise à la reproduction en 2006
2014 EDITH NOIRE, (2 juin), f., bai f. - BSO +9 (0,40)
par TINKA'S BOY (NL) (kwpn) - Indre-et-Loire,
Mme HELENE LAMORLETTE

- GIRONDELLE II** (sfa) bai 1994 ÉLEVÉE DANS LES ARDENNES -
M. LUC DE TASSIGNY
par ULIOR DES ISLES (sfa) et CHALLERANGE (sfa)
par VOLTAIRE (DE) (han) et HAUTE RIVIERE (sfa)
par QUESTEUR (sfa)
ISO 133 (99) **JSO 5 BSO** +5 (0,55) - Mise à la reproduction en 2011
2013 DAGOBERT DE BOISY, (3 avril), m., baimel - BSO +10 (0,36)
par UTRILLO VD HEFFINCK (BE) (bwp) - Haute-Savoie,
M. CHARLES TURRETTINI
2015 FALINE DE BOISY, (3 mars), f., bai - BSO +13 (0,34)
par CON AIR (DE) (holst) - Haute-Savoie,
M. CHARLES TURRETTINI

- GIRONDINE III** (sfa) bai 1994 ÉLEVÉE DANS LA MANCHE -
M. BERNARD LECOQ
par GUILLE ROCK (ps) et JACINTHE (sfa)
par DELTA DE PAULSTRA (sfa) et FUSEE RAPIDE (tf)
par LE MIOCHE (ps)
Mise à la reproduction en 2004
2015 FULL MOON LOVE'S, (2 juin), f., bai - BSO +1 (0,23)
par ADIAMOOD DE L'ABBAYE - Gard,
Mme LAURIE BRAGOUSE

- GIROUETTE D'ELLE** (sfa) bai 1994 ÉLEVÉE DANS LA MANCHE -
M. ALEXIS PIGNOLET
par PAPILLON ROUGE (sfa) et REGATE D'ELLE (sfa)
par GRAND VENEUR (sfa) et JESABELLE D'ELLE (sfa) par URIEL (sfa)
ISO 145 (05) **JSO 6 BSO** +19 (0,68) - Mise à la reproduction en 2000
2001 **NIKYTA D'ELLE** (sfa), f. - ISO 171 (11) JSO 6 BSO +24 (0,64)
par RICHEBOURG (BE) (bwp)
2008 **UDINE D'ELLE** (sfb), f. - ISO 128 (14) JSO 5 BSO +16 (0,59)
par RICHEBOURG (BE) (bwp)
2010 **ATHOS D'ELLE**, m. -
ISO 130 (15) JSO 5 BSO +21 (0,57) BCC +2 (0,26)
par APACHE D'ADRIERS (sfa)
2015 FANTASIA D'ELLE, (15 mai), f., noipan - BSO +23 (0,32)
par URANO DE CARTIGNY (sfa) - Manche,
S.C.E.A. HARAS D'ELLE
2016 Sans renseignement de UPSILLON D'ELLE (sfa)

- GITANE DE FLIGNY** (sfa) alezan 1994 ÉLEVÉE DANS LA MANCHE -
M. CHRISTOPHE GOSSE
par THEO TOP (sfa) et REINE DE FLIGNY (sfa)
par HEROS DE CAVRON (sfa) et FLIKA (sfa)
par SUNNY BOY DU MESNIL (sfa)
ISO 130 (01) - Mise à la reproduction en 2005
2015 FIRSTCLASS DEHOULBRAN, (26 avril), f., alezan -
BSO +6 (0,40) BCC +4 (0,20) BDR +1 (0,24)
par QUAPRICE BOIMARGOT QUINCY (DE) (olst) - Yvelines,
M. JACQUES JANNEZ
2016 Sans renseignement de DIAMANT DE SEMILLY (sfa)

- GITANE D'HONVAULT** (sfa) alezan 1994
ÉLEVÉE DANS LE PAS-DE-CALAIS - M. HENRI-PIERRE DELPLACE
par QUAM DE LA LANDE (sfa) et VENUS DE L'ANGLAIE (sfa)
par GRAND D'ESCLA (sfa) et L'IMPERATRICE (sfa)
par DANSEUR II (sfa)
Mise à la reproduction en 1997

- 1998 **KLAIRE D'HONVAULT** (sfa), f. -
ISO 170 (09) JSO 5 BSO +13 (0,65)
par CLAIR DE B'NEVILLE (sfa)
2000 **MAGIE D'HONVAULT** (sfa), f. -
ISO 134 (06) JSO 6 BSO +8 (0,62) par COOK DU MIDOUR (aa)
2001 **NEWYORK D'HONVAULT** (sfa), m. -
ISO 125 (05) JSO 4 BSO +9 (0,59) par CONCORDE (NL) (kwpn)
2002 **OASIS D'HONVAULT** (sfa), f. - ISO 138 (09) BSO +16 (0,63)
par HEARTBREAKER (NL) (kwpn)
2005 **REPLIQUE D'HONVAULT** (sfa), f. - ISO 123 (15) BSO +9 (0,60)
par LUCCIANNO (sfa)
2007 **TOUSEUL D'HONVAULT** (sfa), h. -
ISO 128 (13) JSO 5 BSO +9 (0,60)
par CABDULA DU TILLARD (sfa)
2014 ENIGME UNE PRINCE, (8 mai), f., gris - BSO +4 (0,37)
par KAFKA BRUNEMONT (sfa) - Pas-de-Calais,
S.A.R.L. HARAS DES PRINCES, Mme DANIELLE PRINCE
2016 Sans renseignement de QUEL HERO DE MUZE (BE) (sbs)

- GITANE PEYREDOULLE** (sfa) alezan 1994 ÉLEVÉE EN GIRONDE -
M. BERNARD GERMAIN
par LIEU DE RAMPAN (sfa) et ASTRID IV par NASHVILLE (ps)
et POSEIDA (sfa) par STARTER (sfa)
ISO 106 (00) - Mise à la reproduction en 2002
2015 FRANCE DE RIVERLAND, (1 juillet), f., bai - BSO +5 (0,32)
par QUATRO DE RIVERLAND (sfa) - Charente,
S.C.E.A. RIVERLAND

- GLADYS BRIQUEDALLE** (sfa) bai 1994
ÉLEVÉE EN SEINE-MARITIME - M. ROGER MORICHON
par THOAS DU THEILLET (sfa) et UDAYANA (sfa)
par LIEU DE RAMPAN (sfa) et IMPERATRICE E (sfa)
par GALOPIN VI (ps)
ISO 119 (98) **JSO 4 BSO** +2 (0,62) - Mise à la reproduction en 2001
2005 **RAMPAN BRIQUEDALLE** (sfa), h. - ISO 135 (13) BSO +8 (0,60)
par QREDO DE PAULSTRA (sfa)
2015 FARCEUR DES MONTAGNES, (11 mai), m., alezan -
BSO +8 (0,29) par VOLODIA D'ARGOUGES - Manche,
M. SEBASTIEN SCHELLES
2016 Sans renseignement de JAH'S DIAMANT (BE) (sfa)

- GLADYS DE MONACO** (sfa) bai 1994 ÉLEVÉE DANS LE VAR -
M. JEAN-CLAUDE GUILLAUME
par LE TOT DE SEMILLY (sfa) et URANIE DE VAUPTAIN (sfa)
par DYNAMIQUE (sfa) et BRUME DE VAUPTAIN (sfa)
par RANTZAU (ps)
Mise à la reproduction en 2004
2015 FIRST LADY CLASS, (11 mai), f., bai - BSO +9 (0,38)
par GRENAT DE GREZ (sfa) - Vendée, Mme MAIA MILLOT
2016 Sans renseignement de IMPALA DES FONTAINES (sfa)

- GLADYS DES PRES** (sfa) alezan 1994 ÉLEVÉE EN VENDEE -
M. ANDRE ARNOUX
par ALMACH DES ISLES (sfa) et UXELLE (sfa)
par LEPRINCE DE THURIN (sfa) et MISS DE LA LOGE (sfa)
par DOUBLE ESPOIR (sfa)
ISO 113 (11) - Mise à la reproduction en 2009
2015 FIDJI DU PERRY, (7 mai), m., bai -
BSO +3 (0,39) BCC +13 (0,22) par QUITE EASY (DE) (holst) -
Maine-et-Loire, ECURIE DU PERRY

- GLARICHE** (ps) rouan 2001 ÉLEVÉE DANS LE CHER - M. ERIC ROUSSET
et M. JEAN-MICHEL BERNEAU
par RICHE MARE (ps) et GLARISSE (ps) par RUSHY (ps)
et HARROGATE (ps) par ANNE LE FOL (ps)
Mise à la reproduction en 2009
2015 FIESTA MOUR, (14 mars), f., bai - BSO +7 (0,20)
par CARINJO (DE) (holst) - Somme, Dr. Vét. MARIE DOMONT,
M. SEBASTIEN HORLAIT
2016 Sans renseignement de VAGABOND DE LA POMME (BE) (sbs)

- GLINSKAIA** (sfa) alezan 1994 ÉLEVÉE DANS LES LANDES -
Mme LOREN GOYENEIX
par TOY DE MAZIERE (sfa) et TOSCANE DE GRUSON (sfa)
par LEOPARD DU CASTEL (sfa) et ELNITZ MONTOIS (sfa)
par ROLNITZ (ps)
ISO 128 (05) - Mise à la reproduction en 2005
2014 EVEA DU CLAIR OBSCUR, (15 juillet), f., bai - BSO +3 (0,34)
par JOHNNY BOY II (sfa) - Hérault, M. SERGE DELSOL
2016 Sans renseignement de KF ROYALLY IMPRESSED (US) (paint)

- GLORIA DE KERSER** (sfa) bai 1994 ÉLEVÉE DANS LA MANCHE -
Mme KERSTIN DREVET
par SAPHIR ROUGE II (sfa) et RAZZIA DE REVEL (sfa)
par JALISCO B (sfa) et DIRKA (sfa) par NANKIN (sfa)
Mise à la reproduction en 2002

2015 FESTIVAL DE RIVERLAND, (9 juin), m., alezan - BSO +9 (0,40) BCC +10 (0,24) BDR +1 (0,28) par KANNAN (NL) (kwpn) - Charente, S.C.E.A. RIVERLAND

GLORIA II (sfa) bai 1994 ÉLEVÉE DANS LA MANCHE - EQUUS S.A.

par VITELLIUS (sfa) et JALNA DU MESNIL A (sfa)
par DYNAMIQUE (sfa) et SULTANE B (sfa) par LE TYROL (ps)
ISO 115 (98) **JSO** 4 **BSO** +9 (0,61) - Mise à la reproduction en 1999
2000 MELUSINE DES ROQUES (sfa), f. - ISO 120 (05) JSO 5 BSO +7 (0,59) par EOLIEN II (sfa)
MUGUET DES ROQUES (sfa), m. - ISO 129 (10) BSO +9 (0,59) par VONDEEN (sfa)
2004 QUENOTTE DES ROQUES (sfa), f. - ISO 133 (11) JSO 5 BSO +21 (0,60) BCC +6 (0,21) par DIAMANT DE SEMILLY (sfa)
2007 TINA DES ROQUES (sfa), f. - ISO 151 (13) JSO 6 BSO +22 (0,59) par CALVARO (DE) (holst)
2010 AGORIA DES ROQUES, f. - ISO 129 (15) JSO 5 BSO +18 (0,56) par DOLLAR DELA PIERRE (sfa)
2011 BORJA DES ROQUES, h. - ISO 122 (15) JSO 4 BSO +22 (0,52) BCC +6 (0,21) par DIAMANT DE SEMILLY (sfa)
2015 FLORIA DES ROQUES, (29 mars), f., bai - BSO +15 (0,37) BDR +6 (0,20) par CONTENDRO (DE) (holst) - Manche, M. MICHEL POULAIN

GLORIA MAIL (sfa) bai 1994 ÉLEVÉE DANS L'ORNE -

M. BERNARD PIERRE LE COURTOIS
par HAND IN GLOVE (US) (ps) et JESSICA D (sfa) par ALME (sfa) et URANIA (aa) par MATADOR (aa)
ISO 135 (04) **BSO** +3 (0,62) - Mise à la reproduction en 2010
2015 FUNKY DU LOIR, (14 avril), m., alezan - BSO +13 (0,38) par BALOU DU ROUET (DE) (old) - Sarthe, M. PIERRE GOUYE
2016 Sans renseignement de NOUMA D'AUZAY (sfa)

GO BELLE FEE (sfa) alezan 1994 ÉLEVÉE DANS LA MANCHE -

M. PHILIPPE RESTOUT
par LE TOT DE SEMILLY (sfa) et FEE DE LA SEE (ps)
par ON MY WAY (US) (ps) et FEE DES ONDES (ps) par EL TORO (ps)
ISO 137 (04) **BSO** +5 (0,62) - Mise à la reproduction en 2007
2009 VERTY GO, f. - ISO 142 (15) JSO 6 BSO +17 (0,58) par QUIDAM DE REVEL (sfa)
2014 END GO, (10 juillet), m., bai - BSO +10 (0,40) par NABAB DE REVE (BE) (sbs) - Gers, Mme ANNE LOURMIERE, Mlle LAURE LOURMIERE

GOLDALPHA (sfa) bai 1994 ÉLEVÉE EN SEINE-MARITIME - S.C.E.A. DE L'OISELIERE

par PAPILLON ROUGE (sfa) et STARALPHA (sfa)
par GRAND VENEUR (sfa) et ALPHA D (sfa) par OLIFANT (sfa)
ISO 122 (02) **BSO** +6 (0,61) - Mise à la reproduction en 2003
2015 FALPHA BELLA HLG., (13 mai), f., alezan par TZIGANO MASSUERE (sfb) - Var, S.C.E.A. HARAS LES GOIRANNES
2016 Sans renseignement de L'ARC DE TRIOMPHE (DE) (old)

GOLDEN PLANCHETTE (sfa) bai f. 1994

ÉLEVÉE DANS LA SARTHE - M. MAURICE HUBERSON et M. PHILIPPE HUBERSON
par GREY DOMINO (GB) (ps) et ARMEL II (sfa) par LE BEAULIEU (sfa) et NATHALIE CROISETES (tf) par FEU DU MARAIS (tf)
ISO 109 (01) - Mise à la reproduction en 2001 - Morte en 2016
2015 FENOUIL DE PLANCHETTE, (28 avril), m., bai par LAUDATOR (sfa) - Sarthe, M. PHILIPPE HUBERSON, M. MAURICE HUBERSON

GOLDY DE BEUCAINE (sfa) alezan 1994

ÉLEVÉE DANS LE PAS-DE-CALAIS - M. DOMINIQUE SOUTIF
par NARCOS II (sfa) et DAVANTAGE (ps) par SAINT CYRIEN (ps) et DAUPHINELLE (ps) par MOURNE (ps)
ISO 123 (99) **JSO** 5 **BSO** +5 (0,60) - Mise à la reproduction en 1997
1998 KENT DU ROSEMONT (sfa), h. - ISO 156 (07) JSO 6 BSO +12 (0,61) par BOLERO DE BRECEY (sfa)
2004 QUESAC DE ROSEMONT (sfa), m. - BSO +12 (0,43) BCC +5 (0,27) par FLIPPER D'ELLE (sfa) - Etalon
2015 FAIS TA VIE D'IVRAIE, (13 avril), m., alezan - BSO +12 (0,29) par VISAVI D'IVRAIE (aa) - Cantal, M. STEPHANE CHALIER
2016 Sans renseignement de NUMBER ONE D'ISO (sfa)

GONDOLE DES BOIS (sfa) bai 1994 ÉLEVÉE DANS LA SARTHE -

M. GERARD CLAISSE
par REVE D'ELLE (sfa) et LAURETTE DE LAUNAY (sfa)
par QUASTOR (sfa) et GRANGEE (sfa) par NOSTRADAMUS (sfa)
ISO 108 (00) - Mise à la reproduction en 2003 - Morte en 2013

202

Les informations figurant dans ce volume sont fonction des données enregistrées dans les fichiers du SIRE à la date du 14 mars 2016

2010 AVRE DES MAJURO, (17 juin), f., bai par DANDY DU PLAPE (sfa) - Eure, Mme EMMANUELLE SEDILLE, M. JEAN-JACQUES SEDILLE

GOOD LUCK BEACH (sfa) bai f. 1994 ÉLEVÉE DANS L'ALLIER -

Mme DOMINIQUE FINET et M. ROBERT MAURY
par POLACK II (sfa) et QUELLEY D'AUROIS (sfa)
par LES TROIS ROIS (ps) et HOTESSE R (sfa) par ALGUAZIL (ps)
Mise à la reproduction en 2002
2008 URANIE DE FONTENILLE (sfa), f. - ISO 121 (12) JSO 4 BSO +3 (0,56) par IDEM DE B'NEVILLE (sfa)
2015 FLEUR DE FONTENILLE, (15 juin), f., bai par QUINTUS LS LA SILLA (MX) (oes) - Puy-de-Dôme, Mme DOMINIQUE FINET

GOODLULU D'AUBIGNY (sfa) alezan 1994

ÉLEVÉE DANS LA LOIRE - Dr. Vét. PIERRE VALETTE
par DOUBLE ESPOIR (sfa) et LUCIOLE DE CONDE (sfa)
par GRAND VENEUR (sfa) et GUITARE DE CONDE (sfa)
par BEAUSEJOUR (sfa)
ISO 123 (99) **JSO** 5 **BSO** +6 (0,66) - Mise à la reproduction en 2000
2007 TATI LULU D'AUBIGNY (sfa), f. - ISO 135 (14) BSO +17 (0,60) par BALOUBET DU ROUET (sfa)
2008 UN LULU D'AUBIGNY (sfa), m. - ISO 121 (15) BSO +11 (0,59) BCC +3 (0,27) par QUIDAM DE REVEL (sfa)
2009 VIVA LULU D'AUBIGNY, f. - ISO 130 (15) BSO +19 (0,57) par KASHMIR VAN'T SCHUTTERSCHO (BE) (bs)
2015 FOLLE AMOUR D'AUBIGNY, (22 juin), f., bai - BSO +11 (0,39) par NUMERO UNO (NL) (kwpn) - Loire, Dr. Vét. PIERRE VALETTE
2016 Sans renseignement de QUINTUS LS LA SILLA (MX) (oes)

GOODY DU MOULIN (sfa) bai 1994 ÉLEVÉE DANS LE CALVADOS -

Mme GENEVIEVE RAYNAUD
par UZELIEN (sfa) et GALICE (sfa) par URBAIN (sfa) et QUELINE (sfa) par VILLAGE (ps)
ISO 125 (03) - Mise à la reproduction en 2006
2015 FIDJI DU MOULIN, (26 avril), f., baipie - BSO +6 (0,38) par LIMBO (NL) (kwpn) - Calvados, Mme GENEVIEVE RAYNAUD
2016 Sans renseignement de LIMBO (NL) (kwpn)

GOUPIL DE BERG (sfa) bai 1994 ÉLEVÉE EN ARDECHE -

M. JEAN-CLAUDE ROTIVAL
par FURIEL DE BAUGY (sfa) et JESSICA N (sfa) par TRIBOUAIS (sfa) et VERONIQUE (sfa) par MEXICO (sfa)
Mise à la reproduction en 2005
2015 FETICHE DE BERG, (30 mars), f., bai par ELAN DE LA COUR (sfa) - Ardèche, M. JEAN-CLAUDE ROTIVAL

GOURGANDINE (sfa) bai 1994 ÉLEVÉE DANS L'ORNE -

Dr. Vét. JACQUES BLANCHARD
par TRISTAN DE QUELEN (sfa) et CARAIBE DU MOULIN (sfa)
par GALOUBET A (sfa) et ORGIE DU TREMBLAY (sfa)
par NANKIN (sfa)
Mise à la reproduction en 1998
2005 REGULUS DE SCELLON (sfb), h. - ISO 127 (14) JSO 5 BSO +15 (0,57) par LUPICOR (NL) (kwpn)
2015 FAKT DE SCELLON, (21 mai), m., baimel - BSO +12 (0,33) par PRESIDENT (NL) (kwpn) - Eure, Mme SABINE LECOURT

GRABUGE DE BREVE (sfa) bai 1994 ÉLEVÉE DANS L'ORNE -

M. XAVIER REMY et Mme MARINE PAYAN
par DARCO (BE) (bwp) et UNE PASSION (sfa) par LAUDANUM (ps) et ODENORE (tf) par ELPENOR (tf)
ISO 130 (02) **BSO** +8 (0,65) - Mise à la reproduction en 1997
1998 KARTOON DE BREVE (sfa), h. - ISO 157 (08) BSO +19 (0,61) par QUIDAM DE REVEL (sfa)
2010 AN APPLE DE BREVE, (26 mai), f., bai f. - BSO +12 (0,51) par LAUXLEY DE BREVE (cs) - Calvados, Mme MARINE PAYAN, M. XAVIER REMY

GRACE DE LA GACHE (sfa) alezan 1994 ÉLEVÉE DANS L'INDRE -

M. JOEL FIRMIN et Mme YOLANDE FIRMIN
par OU VAS TU III (sfa) et TOUPIE (GB) (ps)
par KING'S TROOP (GB) (ps) et PITAPORT (ps)
par PRECIPITATION (GB) (ps)
Mise à la reproduction en 1998
2000 MYLORD DE LA GACHE (sfa), m. - ESO par ATOLL D'ADRIERS (sfa)
2002 OLYMPE DE LA GACHE (sfa), f. - ISO 128 (07) JSO 5 par ROSEAU D'OR (*aa*)
2004 QUELESPOIR DE LAGACHE (sfa), m. - ISO 127 (08) JSO 4 BSO +12 (0,56) BCC +1 (0,22) BDR +2 (0,25) par DIAMANT DE SEMILLY (sfa)

- 2006 **STARTER DE LAGACHE** (sfb), m. - ISO 139 (12) JSO 6 BSO +16 (0,59) BDR +1 (0,23) par QUAPRICE BOIMARGOT QUINCY (DE) (olst)
- 2007 **TOUPIE DE LA GACHE** (sfa), f. - ISO 126 (12) JSO 5 BSO +8 (0,55) par FETICHE DU PAS (sfa)
- 2015 FOUGUEUX DE LAGACHE**, (15 avril), m., al bru - BSO +4 (0,35) par KORTO MALTESE (sfa) - Indre, S.C.E.A. FIRMIN

GRACE DES FORETS (sfa) bai 1994 ÉLEVÉE DANS LA MANCHE - M. GUY PARIS et M. FABRICE PARIS

par PAPILLON ROUGE (sfa) et MAY FLOWER III (sfa) par URIEL (sfa) et DANAIDE (sfa) par IBRAHIM

ISO 115 (00) **BSO** +9 (0,70) - Mise à la reproduction en 1997

- 1999 **LAVANDE DES FORETS** (sfa), f. - ISO 148 (10) JSO 6 BSO +19 (0,68) par LE TOT DE SEMILLY (sfa)
- 2004 **QUAPITOLE DES FORETS** (sfa), h. - ISO 139 (12) BSO +12 (0,60) par BAYARD D'ELLE (sfa)
- 2006 **SOLO DES FORETS** (sfa), h. - ISO 133 (12) JSO 6 BSO +11 (0,59) par ELIXIR DE MADAME (sfa)
- 2008 **UN DIAMANT DES FORETS** (sfa), m. - ISO 146 (14) JSO 6 BSO +24 (0,60) BCC +7 (0,26) par DIAMANT DE SEMILLY (sfa) - Etalon
- 2009 **VIVALDI DES FORETS**, h. - ISO 122 (15) BSO +12 (0,59) BCC +3 (0,20) par ORLANDO (BE) (bwp)
- 2015 FAVORITE DES FORETS**, (8 juin), f., bai - BSO +16 (0,32) par UP TO YOU (sfa) - Manche, M. FABRICE PARIS

GRACIEUSE DE MARS (sfa) bai 1994 ÉLEVÉE DANS LA MANCHE - Mme BERNADETTE FERON

par ULIOR DES ISLES (sfa) et VIOLETTE DE MARS (sfa) par KAYACK (sfa) et LA BELLE DE MARS (sfa) par UKASE (sfa)

Mise à la reproduction en 1997

- 2002 **OKLAHOMA AND CO** (sfa), f. - ISO 123 (15) BSO +6 (0,59) par QUINIOU (sfa)
- 2004 **QUALITY D'ES** (sfb), f. - ISO 128 (10) JSO 6 BSO +6 (0,56) par C INDOCTRO II (DE) (holst)
- 2015 FIONA DE LA FREDIERE**, (8 juin), f., bai - BSO +6 (0,36) par CANTURO (DE) (holst) - Côte-d'Or, S.C.E.A. JOVIGNOT

GRACIEUSE DU FIEF (sfa) bai 1994 ÉLEVÉE EN VENDEE - M. FRANCOIS IMBERT

par BAMBY D'ELLE (sfa) et BELLE DE FOUGERIE (sfa) par RECIF DU GUE (aa) et INES DE CASTRO (sfa) par ARLEQUIN (*aa*)

ISO 111 (98) - Mise à la reproduction en 2010

- 2013 DIVA DU FIEF**, (23 mars), f., bai par FAKIR DE KREISKER (sfa) - Vendée, M. FRANCOIS IMBERT

GRACILLY D'OR (sfa) alezan 1994 ÉLEVÉE DANS LE NORD - M. PATRICK MARCHYLLIE

par VIKING D'ORIA (sfa) et PEPITE D'OR (tf) par UMBRE D'OR (tf) et HORTENSE DU PARC (tf) par QUODSHOU M F (tf)

ISO 119 (06) - Mise à la reproduction en 1999

- 2000 **MAYORCK D'OR** (sfa), m. - ISO 141 (13) JSO 6 BSO +10 (0,58) par COMTE DU STREMBERG (sfa)
- 2015 FALCON D'OR**, (11 juillet), m., noipan - BSO +8 (0,38) par NABAB DE REVE (BE) (sbs) - Nord, M. PATRICK MARCHYLLIE

GRAFIN DER LIEBE (DE) (rhdl) rouan 2000

ÉLEVÉE EN ALLEMAGNE - RS numéro 431496100 - MME PATRICIA BISCHOF par GRATIANUS (DE) (westf) et CA IRA (holst) par CONTAGO (holst) et UNKE III (holst) par LATINO (DE) (holst)

Mise à la reproduction en 2008

- 2015 FLY CLAIRE FONTAINE**, (2 juin), m., bai - BSO +13 (0,29) par NERVOSO (sfa) - Pas-de-Calais, M. GUILLAUME VANDELANNOITTE
- 2016 Sans renseignement de QUINOTO BOIS MARGOT (sfb)

GRAND DAME DE LA POMME (BE) (bwp) al crl 2006

ÉLEVÉE EN BELGIQUE - BWP numéro 260526 - HARAS DE LA POMME

par NABAB DE REVE (BE) (sbs) et SAUTERELLE DE LA POMME (BE) (sbs) par FOR PLEASURE (DE) (han) et NARCOTIQUE DE MUZE II (BE) (sbs) par DARCO (BE) (bwp)

ISO 114 (10) **JSO 4 BSO** +20 (0,56) - Mise à la reproduction en 2011

- 2009 **DOUDIDAM MARGOT** (BE) (sbs), m. - ISO 126 (15) JSO 4 BSO +18 (0,53) par TARAN DE LA POMME (BE) (sbs)
- 2015 FIRSLADY MARGOT**, (30 avril), f., bai - BSO +20 (0,30) par CANABIS Z (DE) (holst) - Loire, M. JEROME JOLY
- 2016 Sans renseignement de CANTURO (DE) (holst)

GRANDE DAME VH DINGESHOF (BE) (wp) bai f. 2006 -

BWP numéro 253524 - M. VERMEULEN et MME LILLIANE VAN ES

par TOULON (BE) (bwp) et CONTESSA VH DINGENSHOF (bwp) par TAKASHI VAN BERKENBROECK (bwp) et NEFERTITI DE LA CHAVANNE (sbs) par BILLY DU LYS (sfa)

Mise à la reproduction en 2008

- 2009 **VIVALDI DE SEMILLY**, m. - ISO 120 (14) BSO +23 (0,52) par DIAMANT DE SEMILLY (sfa)
- 2011 **BOMBAY DE BEAUFOR**, f. - ISO 124 (15) BSO +23 (0,46) par NEWTON DE KREISKER (sfa)
- 2015 FIRST LADY SL**, (1 mai), f., alezan - BSO +18 (0,33) BDR +3 (0,21) par JARNAC (sfa) - Calvados, Mme SYLVIE LEVALLOIS
- 2016 Sans renseignement de VAGABOND DE LA POMME (BE) (sbs)

GRANDE OURSE III (sfa) alezan 1994 ÉLEVÉE DANS LA MANCHE - M. ANDRE SAVARY

par SAINT COME (sfa) et VALSE DE NEUVILLE (sfa) par LIEU DE RAMPAN (sfa) et KREMA DE RAMPAN (sfa) par CHANT D'AMOUR (sfa)

Mise à la reproduction en 2001

- 2008 **URLUT** (sfa), h. - ISO 124 (14) BSO +12 (0,55) par UNTOUCHABLE M (NL) (kwpn)
- 2014 ELU DU LOGIS DULATTAY**, (18 avril), m., alezan - BSO +2 (0,26) par TOP TEN DU GERY (sfa) - Maine-et-Loire, Mme SANDRINE CAILLETON

GRATITUDE DE ROLL (sfa) bai 1994

ÉLEVÉE DANS LE PAS-DE-CALAIS - M. ALFRED LEQUIEN et Mme MARIE-MICHELE LEQUIEN

par QUAM DE LA LANDE (sfa) et TAQUINERIE (ps) par TAPALQUE (ps) et INDIAN TERRITORY (ps)

par COALTOWN (US) (ps)

BSO +1 (0,52) - Mise à la reproduction en 1998

- 2003 **PRINCE DE ROLL** (sfa), m. - ISO 127 (09) BSO +4 (0,59) par VOLTAIRE (DE) (han) - Etalon
- 2009 **VIVALDI HILLE**, m. - ISO 126 (14) JSO 5 BSO +18 (0,55) par CALVARO (DE) (holst)
- 2010 **ATOMIX HILLE**, m. - ISO 122 (14) JSO 4 BSO +10 (0,50) par OPIUM DE SALBRIS (sfa)
- 2015 FANIX DU HILLE**, (7 mai), f., bai - BSO +13 (0,38) BCC +6 (0,20) BDR +2 (0,25) par KANNAN (NL) (kwpn) - Pas-de-Calais, Mme MARIA CLEMENT
- 2016 Sans renseignement de OPIUM DE SALBRIS (sfa)

GRAVURE DE RIVER bai 1994 ÉLEVÉE DANS LES YVELINES -

M. FREDERIC-HENRI MONNERON et Dr. Vét. MARIE-MARTINE FETON

par PRINCE JEFF (ps) et QUERENICE DE BAUGY (sfa) par NIGHT AND DAY (ps) et BERENICE (sfa) par NANKIN (sfa)

Mise à la reproduction en 1997

- 2008 **URFEE D'ILLIAT** (sfa), f. - ISO 147 (15) JSO 6 BSO +13 (0,54) par FEU DU CHATEAU (sfa)
- 2015 FRIPON D'ILLIAT**, (25 mai), m., al bru par OLIMBOS MERZE (sfb) - Ain, Dr. CHRISTOPHE MONGIN

GRAZIELA DE PHAELE (sfa) bai 1994

ÉLEVÉE DANS LES YVELINES - Mme RAPHAËLE CHUDANT et M. PIERRE CHUDANT

par THOAS DU THEILLET (sfa) et TAQUINE PLATIERE (sfa) par MUGUET DU MANOIR (sfa) et M'ETOILEPLATIERE (sfa)

par NANKIN (sfa)

ISO 145 (01) **JSO 6 BSO** +8 (0,66) - Mise à la reproduction en 2004

- 2007 **TOD'S DES CEDRES** (sfa), f. - ISO 122 (15) BSO +14 (0,60) par FLIPPER D'ELLE (sfa)
- 2008 **UMMER DES CEDRES** (sfa), m. - ISO 128 (14) BSO +18 (0,58) par LAMM DE FETAN (sfa)
- 2010 **AUSTIN DES CEDRES**, f. - ISO 124 (15) BSO +22 (0,56) BCC +5 (0,24) par DIAMANT DE SEMILLY (sfa)
- 2014 ETOILE DE L'AUBIER**, (7 juin), f., bai cl - BSO +17 (0,41) BCC +10 (0,24) par KANNAN (NL) (kwpn) - Indre, S.C.E.A. ELEVAGE DE L'AUBIER

GRAZIELLA II (sfa) bai br 1994 ÉLEVÉE EN ILLE-ET-VILAINE -

M. BRUNO CHASSAING

par RIVAGE DU PONCEL (sfa) et AWAY PIERREVILLE (sfa) par ALME (sfa) et SENTINELLE (sfa) par GRAND VENEUR (sfa)

ISO 145 (09) **JSO 6 BSO** +12 (0,62) - Mise à la reproduction en 2010

- 2015 FORZA MASSUERE**, (20 avril), f., bai - BSO +20 (0,37) par NERVOSO (sfa) - Ille-et-Vilaine, M. BRUNO CHASSAING
- 2016 Sans renseignement de NERVOSO (sfa)

GREAFFIN (BE) (bwp) alezan 2006 ÉLEVÉE EN BELGIQUE -

BWP numéro 254300 - M. DIRK VAN LOOVEREN

par QUERLYBET HERO (BE) (sbs) et CABRIOLE D SAIWET (sbs) par KINICHAO (sfa) et FUNNY GIRL (sfa) par IRONSIDE (ps)

ISO 102 (11) **BSO** +2 (0,47) - Mise à la reproduction en 2011

2015 FILANTROPE, (19 juin), m., bai - BSO +7 (0,35)
par ILVIEN DES MIELLES (sfa) - Deux-Sèvres,
M. NICOLAS COUTANT

GREENEYEV (ps) bai 2006 ÉLEVÉE EN MAYENNE -
M. BERNARD LOUIS MARIE DUTERTRE

par GOLDNEYEV (US) (ps) et GREEN SUNRISE (ps)
par GREEN TUNE (US) (ps) et SHARP SUNRISE (US) (ps)
par SHARPEN UP (GB) (ps)
Mise à la reproduction en 2014

2015 FIRST DES BARDINS, (17 mai), m., alezan
par ALLEGRETO (sfa) - Haute-Garonne,
M. PATRICK VIEILLARD

GRENADINE D'HAIES (cs) bai 1994 ÉLEVÉE DANS L'AISNE -
Mme VERONIQUE BRUNET

par JARDANEL (aa) et CANNELLE (oi)
ISO 113 (02) - Mise à la reproduction en 2005 - Morte en 2016
2015 FANILLE DE COUVRON, (28 avril), f., bai - BSO +3 (0,30)
par QUIR ROYAL LINIERE (sfa) - Aisne, M. ALAIN BRUNET

GRETA DE LA DENERY (sfa) bai 1994 ÉLEVÉE DANS LA MANCHE -
Mme NICOLE DURAND

par UMOUR DU FENAUD (sfa) et TOPAZE GRANDRY (sfa)
par MUGUET DU MANOIR (sfa) et CYBELE IV (sfa)
par ROCK N'ROLL (sfa)

ISO 113 (01) - Mise à la reproduction en 2012
2015 FOREVER DES ORCHIDEES, (22 mars), m., alezan -
BSO +11 (0,29) par QUARTZ ROUGE (sfa) - Vosges,
Mme LAURA LARMET
2016 Sans renseignement de QUARTZ ROUGE (sfa)

GRETA IV (sfa) bai f. 1994 ÉLEVÉE EN VENDEE -
M. GABRIEL BLANCHARD

par OURAGAN DU DON (sfa) et STEPHANIE II (sfa) par KARATE (sfa)
et GIBOULEE (sfa) par THELUS (ps)
Mise à la reproduction en 2007

2015 FIDJY DES SIX, (24 avril), f., bai - BSO +1 (0,34)
par LIMBO (NL) (kwpn) - Vendée, M. NATHANIEL GOUPIL

GRIFFE DE BNEVILLE (sfa) alezan 1994
ÉLEVÉE DANS LA MANCHE - M. JEAN-BAPTISTE THIEBOT

par ROSIRE (sfa) et SANTALINE (sfa) par MUGUET DU MANOIR (sfa)
et EMERAUDE (sfa) par HERQUEMOULIN (sfa)

ISO 122 (98) **JSO** 4 **BSO** +7 (0,66) - Mise à la reproduction en 1997
2003 PLUME DE B'NEVILLE (sfa), f. - ISO 134 (12) BSO +13 (0,60)
par DAMIRO B (NL) (kwpn)
2004 QUATUOR DE B'NEVILLE (sfa), h. -
ISO 157 (15) BSO +16 (0,60) par COL CANTO (sfa)
2015 FUTUR DE B'NEVILLE, (10 juin), m., alezan - BSO +14 (0,32)
par RIALTO COURCELLE (sfa) - Manche,
M. JEAN-BAPTISTE THIEBOT
2016 Sans renseignement de NEWTON DE KREISKER (sfa)

GRIFEE DALEX (sfa) bai 1994 ÉLEVÉE DANS LE PAS-DE-CALAIS -
Mme ALEXA EMPIS

par PAPILLON ROUGE (sfa) et PRALINE D'HELBY (sfa)
par ELF III (sfa) et JOIE DU PALIS (sfa) par COLD SLIPPER (IE) (ps)
Mise à la reproduction en 2004

2011 BASTET DE LA SENTE, (15 avril), f., bai - BSO +4 (0,32)
par PACHA DE PREUILLY (sfa) - Seine-et-Marne,
M. STEPHANE KERGOAT

GRILLOTTE II (sfa) alezan 1994 ÉLEVÉE DANS LA MANCHE -
M. NOEL LEMAITRE

par TU VIENS DORVAL (sfa) et ALOUETTE D'ORAILLE (sfa)
par PRINCE D'ELLE (sfa) et KANEPETOUSSE (sfa)
par FIVIZZANO (sfa)

ISO 121 (99) **JSO** 5 - Mise à la reproduction en 2005
2015 FILOU DES ROCHES, (30 juin), m., bai - BSO +8 (0,33)
par ROBIN DU VINEBUS (sfa) - Manche, M. NOEL LEMAITRE
2016 Sans renseignement de ROBIN DU VINEBUS (sfa)

GRIOTTE DE CAROLLE (sfa) bai 1994 ÉLEVÉE DANS LA MANCHE -
M. HENRI BARBET

par IN CHALA A (sfa) et SARAH DE RUILLE (sfa)
par LE VERGLAS (*aa*) et ETOILE CHERIE (tf) par ROCHE II (tf)
Mise à la reproduction en 1999

2008 URION DESCLERMONT (sfa), h. - ISO 122 (15) BSO +4 (0,56)
par LUTIN DU HEQUET (sfa)
2010 AARON DESCLERMONT (sfa), h. - ISO 105 (15) BSO +5 (0,51)
par MAGIC D'ELLE (sfa) - Etalon
2015 FIRST LADY DU VILLARD, (29 mars), f., bai - BSO +3 (0,28)
par MALOUBET DE PLEVILLE (sfa) - Ain,
Mme BEATRICE REY

GRIOTTE DU PARC (sfa) alezan 1994 ÉLEVÉE DANS LE LOIRET -
Mme CORINNE ACCARY

par PALESTRO II (sfa) et QUININE DE LIVOYE (sfa) par UKASE (sfa)
et MANOLA DE LIVOYE (sfa) par ARTICHAUT (sfa)

ISO 119 (99) **JSO** 5 **BSO** +4 (0,65) - Mise à la reproduction en 1997
1998 KISS DU PARC (sfa), h. - ISO 123 (12) BSO +6 (0,61)
par NARCOS II (sfa)

2003 PLAZA DU PARK (sfa), m. -
ISO 121 (15) BSO +11 (0,61) BCC +2 (0,25)
par QUIDAM DE REVEL (sfa)

2015 FLASH DU PARK, (10 avril), m., bai - BSO +10 (0,39)
par CANTURO (DE) (holst) - Morbihan,
Mme CORINNE ACCARY

GRIOTTE RANVILLE bai f. 1994 ÉLEVÉE EN CHARENTE -
M. HUBERT HERVE DE BEAULIEU

par FARITCHOU (aa) et RICARD D'EPONA (sfa) par ARLEQUIN (*aa*)
et BAGUEERA (sfa) par SAUTE RUISSEAU (sfa)

ICC 106 (02) - Mise à la reproduction en 2003
2006 STANLEYVILLE (aa), f. - ICC 130 (14) JCC 6
par JEBELAND PONTADOUR (aa)

2015 FRITKOT NEW WORLD, (20 juin), m., bai
par PEPPERMLL (NL) (kwpn) - Seine-Maritime,
Dr. Vét. GEOFFROY AUTENNE

2016 Sans renseignement de CONTENDRO (DE) (holst)

GRIS BLEU (sfb) bai bf 1994 ÉLEVÉE DANS LE MAINE-ET-LOIRE -
M. PATRICE MILLOT

par VERT ET ROUGE (sfa) et CHANELLE II (sfb)
par GALOUBET A (sfa) et PRISCILLA (DE) (han)
par PRINCE GAYLORD (se)

BSO +9 (0,57) - Mise à la reproduction en 1997
2000 MILLE ET UNE NUIT (sfb), f. - ISO 145 (08) BSO +11 (0,58)
par SHOGOUN II (sfa)
2001 NACRE BLEU DU NIRO (cs), m. -
ISO 128 (08) JSO 5 BSO +11 (0,58) par ADELFO (BR) (fsf) -
Etalon
2003 PHILOSOPHIE DU NIRO (sfb), f. -
ISO 132 (11) JSO 5 BSO +13 (0,58)
par IDEAL DE LA LOGE (sfa)
2004 QATMANDOU DU NIRO (sfb), f. -
ISO 128 (14) BSO +11 (0,60) BCC +9 (0,27) BDR +3 (0,29)
par OBERON DU MOULIN
2006 SHAMROCK DU NIRO (sfb), h. - ISO 151 (15) BSO +14 (0,56)
par WONDERBOY (BE) (bwp)
2007 TRESOR DU NIRO (sfa), f. -
ISO 130 (12) JSO 5 BSO +14 (0,57) BDR +3 (0,24)
par JARNAC (sfa)
2015 FORNET BLUE DU NIRO, (8 avril), f., noimel - BSO +18 (0,36)
par WINDOWS VH COSTERSVELD (BE) (bwp) -
Loire-Atlantique, M. NICOLAS DULION,
Mme NOLWENN ROBIC
2016 Sans renseignement de WINDOWS VH COSTERSVELD (BE)
(bwp)

GRISE MINE VILLERS (sfa) gr rou 1994 ÉLEVÉE DANS L'OISE -
M. OLIVIER JOUANNETEAU et Mme CATHERINE JOUANNETEAU

par NU D'INGREVILLE (sfa) et VINEROSE (sfa) par LYRELON (aa)
et DRYADE (sfa) par NEZ DE CUIR (*aa*)

Mise à la reproduction en 2011 - Morte en 2015

2015 FUSAIN DE VILLERS, (21 mai), m., alezan par R'BUS (sfa) -
Oise, S.N.C. HARAS DE VILLERS
2016 Sans renseignement de VOYAGEUR OF LULU

GRISSELDA (sfa) al bru 1994 ÉLEVÉE DANS LA MANCHE -
M. CHRISTIAN LEFEVRE

par ROSIRE (sfa) et NANTILDE (sfa) par NIGHT AND DAY (ps)
et TUT L'AUMANCE (sfa) par MEDAILLON

ISO 126 (99) **JSO** 5 **BSO** +9 (0,62) - Mise à la reproduction en 2001
2002 OLIDAY D'IRA (sfb), m. - ISO 165 (12) BSO +26 (0,61)
par KANNAN (NL) (kwpn)

2015 FAMILTON, (18 juin), m., bai f.
par HELIOS DE LA COUR II (sfa) - Manche,
M. CHRISTIAN LEFEVRE

FANIDAY, (25 juin), f., al fon par HELIOS DE LA COUR II (sfa) -
Manche, M. CHRISTIAN LEFEVRE

GRIVE DE L'ARREE (sfa) alezan 1994 ÉLEVÉE DANS L'OISE -
Mme JACQUELINE WYTZELL

par NU D'INGREVILLE (sfa) et QUETCHE DE L'ARREE (fsf)
par HAMSTER (aa) et GOELETTE (cs) par TROUPIER (sfa)

ICC 129 (00) **JCC** 5 - Mise à la reproduction en 2010
2015 FOLIEDOUCHE DE L'ARREE, (21 juin), f., bai - BDR +6 (0,20)
par GRAFENSTOLZ (DE) (trak) - Cantal,
Mme JACQUELINE WYTZELL

GRIVE DES VIGNES

(sfa) alezan 1994 ÉLEVÉE DANS LA SOMME - M. GERARD LHERITIER

par ALFA D'ELLE (sfa) et PACOME II (sfa)
par BORIS DE VAUPTIN (sfa) et JOCONDE (sfa)
par PRINCE FLOR II (aa)

ISO 119 (08) - Mise à la reproduction en 2010

2014 ELAY DE LUX, (5 juillet), f., bai - BSO +2 (0,34)
par CANTURANO (DE) (holst) - Seine-et-Marne,
Mlle AMANDINE FREMONDIÈRE

GROUSE DU GALAND

(sfa) alezan 1994 ÉLEVÉE EN DORDOGNE - M. PHILIPPE DUHARD

par SHOGOUN II (sfa) et SYLVIE DU GALAND (sfa)
par LE PLANTERO (sfa) et ALTESSE DU BOIS (sfa)
par CENTAURE DU BOIS

Mise à la reproduction en 2002

2003 PIERROT GALANT (sfa), h. - ISO 125 (11) BSO +6 (0,61)
par DORSAY (sfa)

2004 QUINTUS GALANT (sfa), h. - ISO 132 (12) BSO +7 (0,60)
par DORSAY (sfa)

2005 RUBIS GALANT (sfa), h. - ISO 137 (15) BSO +11 (0,60)
par DORSAY (sfa)

2007 TAMARA GALANTE (sfa), f. - ISO 125 (12) JSO 5 BSO +7 (0,59)
par DORSAY (sfa)

2008 UDERZO GALANT (sfa), h. - ISO 121 (15) BSO +6 (0,59)
par DORSAY (sfa)

2015 FOXY GALANTE, (6 mai), f., alezan - BSO +4 (0,40)
par DORSAY (sfa) - Dordogne, Dr. Vét. LAURENT DUHARD

2016 Sans renseignement de DORSAY (sfa)

GRYSBIE

(sfa) alezan 1994 ÉLEVÉE DANS LE VAL-D'OISE - S.N.C. LECUYER ROMAIN ET J MARIE

par ROYAL FEU (sfa) et ROANA (sfa) par BARIGOULE (*aa*)
et LAFAYETTE III (sfa) par DIABLEUR (sfa)

ISO 114 (99) - Mise à la reproduction en 1997

2015 FLY ROYAL D, (3 juin), m., bai - BSO +8 (0,38)
par NUMERO UNO (NL) (kwpn) - Nord, M. BRUNO DELPORTE

GUENDOLINE DU PARC

(sfa) alezan 1994 ÉLEVÉE DANS LES ARDENNES - M. PIERRE GILLET

par LAUDANUM (ps) et POLKA DE L'ISLE (sfa) par URIEL (sfa)
et FRAMBOISE (sfa) par QUASTOR (sfa)

BSO +12 (0,53) - Mise à la reproduction en 1998

2000 MENTHOL (BE) (sfa), m. - ISO 141 (11) JSO 6 BSO +10 (0,57)
par DRAKKAR D'AMB (sfa)

2006 SWINNY DU PARC (sfa), f. - ISO 150 (15) BSO +22 (0,58)
par EUROCOMMERCE BERLIN (DE) (holst)

2015 FABULEUSE DU PARC, (17 juin), f., bai
par FLIPPER D'ELLE (sfa) - Ardennes,
Mme EMMANUELLE DULIN

GUIMAUVE NICOLAS

(sfa) alezan 1994 ÉLEVÉE DANS LA SOMME - Mme CHRISTINE LHOTELLIER

par UNIVERS D'ELLE (sfa) et TURANDOT DE LYRE (sfa)
par DIABLEUR (sfa) et ECHO D'HERA (sfa) par BARIGOULE (*aa*)

ISO 114 (00) - Mise à la reproduction en 2004

2015 FLY D'ANNAY, (23 mai), f., bai - BSO +6 (0,33)
par PHELIVS STE HERMELLE (BE) (sfa) - Pas-de-Calais,
M. GABRIEL BIDAULT

2016 Sans renseignement de TIP TOP DE LA RONELE (sfa)

GURKHA DU CHAUFOUR

(sfa) bai 1994 ÉLEVÉE DANS LA MEUSE - Mme JEANNINE JACQUINOT

par PRINCE DU LOGIS (aa) et BETTY DU CHAUFOUR (sfa)
par FIRECREST (sfa) et IDEE ROSE (sfa) par DJIBOUTI (sfa)

ISO 101 (98) - Mise à la reproduction en 1998

1999 LUEUR DE L'OTHAIN (sfa), h. - ISO 131 (14) BSO +8 (0,56)
par HAPPY WIND D'HOF TEN BOS (BE) (sbs)

2000 MOON DE L'OTHAIN (sfb), f. -
ISO 103 (08) ICC 124 (07) BCC +1 (0,27)
par CANADIAN RIVER (DE) (holst)

2015 FIESTA DE LA VOIRE, (12 juin), f., bai - BCC +5 (0,22)
par CALYPSO D'HERBIERS (sfa) - Haute-Marne,
M. FRANCOIS MERIAUX

GURRAUN SEAMONA (IE)

(ish) bai 2004 ÉLEVÉE EN IRLANDE - IHB numéro 4282663 - Mme CHANTAL DEON

par RAMON (kwpn) et SEARAIN (ish) par CARRABAWN VIEW (idh)
et SEA GARETT (IE) (ish) par BALLINVELLA BOY (IE) (ps)

ISO 111 (08) BSO +1 (0,43) ICC 141 (11) JCC 5 IDR 116 (11) BDR +13 (0,43) - Mise à la reproduction en 2014

2015 FOSTER WISH, (1 juin), m., bai - BSO +6 (0,27)
par JAH'S DIAMANT (BE) (sfa) - Manche,
Mme ESTELLE CAVALLI

GWENDID DU LAMBERT

(sfa) alezan 1994 ÉLEVÉE DANS L'ISERE - M. GREGORY ARNAUD

par MAESTRO DU MANOIR (sfa) et MELODIQUE (ps)
par TIFFAUGES (ps) et MEDORA (ps) par WILD RISK (ps)
Mise à la reproduction en 1999

2015 FLOCON DE LA FEUILLEE, (7 mai), m., bai
par BROADWAY CONCEPT - Ain, M. MARC DE FRAMOND

GWENN VANNETAISE

(sfa) alezan 1994 ÉLEVÉE DANS LE MORBIHAN - M. MARCEL ROUX

par GALOUBET A (sfa) et ALIZEE DE KERLOURY (sfa)
par J'TADORE (sfa) et LADY DE RHUYS (sfa) par FAIR PLAY III (sfa)

ISO 139 (98) JSO 5 BSO +14 (0,62) - Mise à la reproduction en 2000

2002 OSCAR VANNETAIS (sfa), m. -

ISO 120 (06) JSO 4 BSO +10 (0,53) par VOLTAIRE (DE) (han)

2004 QUALUMA VANNETAISE (sfa), f. - ISO 127 (11) BSO +13 (0,59)
par DAMIRO L (NL) (kwpn)

2006 SAMOURAI VANNETAIS (sfa), m. - ISO 132 (12) BSO +16 (0,59)
par FIRST DE LAUNAY (sfa)

2008 UNDIGO VANNETAIS (cs), h. -
ISO 129 (15) BSO +13 (0,57) BDR +2 (0,23)
par SILVIO (DE) (old)

2015 FOX DE LEZELLE, (11 mai), m., bai - BSO +13 (0,22)
par TORNESCH (NL) (kwpn) - Morbihan, M. PATRICK EVENO

2016 Sans renseignement de WINDOWS VH COSTERSVELD (BE) (bwp)

GWENOLA FONTAINES

(sfa) bai 1994 ÉLEVÉE DANS L'ORNE - M. AART ALBERTS

par RAMIRO (DE) (holst) et DARLENE DE BAUGY (sfa)
par QREDO DE PAULSTRA (sfa) et THETIS DE BAUGY (sfa)
par GRAND VENEUR (sfa)

BSO +3 (0,49) - Mise à la reproduction en 1997

2003 POPOF DES FONTAINES (sfa), m. -
ISO 122 (09) JSO 4 BSO +11 (0,58) par LUX Z (DE) (han) -
Etalon

2015 FLAME DES CABANES, (25 avril), f., bai f. - BSO +15 (0,34)
par WINDOWS VH COSTERSVELD (BE) (bwp) - Deux-Sèvres,
M. JEAN-FRANCOIS COURSAUD

2016 Sans renseignement de CATCHAR MAIL

GYPSIANE DU JALIAN

(sfa) bai 1994 ÉLEVÉE DANS LES DEUX-SEVRES - M. ALAIN JUIN

par ULTAN (aa) et PUISSANCE D'ARGENT (sfa) par TITUS III (*aa*)
et VILLAGEOISE (sfa) par CLUNY

ISO 102 (06) - Mise à la reproduction en 2007

2015 FILAO D'ARA, (5 mai), m., bai - BSO +3 (0,38)
par L'AMOUR DU BOIS (sfa) - Charente-Maritime,
Mme ANCOLIE MIGAULT

H TEANUTS DE SEMILLY (BE)

(bwp) bai 2007 ÉLEVÉE EN BELGIQUE - BWP numéro 292872 - Mme SYLVIE LEVALLOIS

par NONSTOP (bwp) et PEANUT VAN'T SCHORRE (BE) (bwp)
par FEINSCHNITT I V D RICHTER (han) et HETIGNY DE COSSE (sfa)
par MONTIGNY (ps)

BSO +16 (0,40) - Mise à la reproduction en 2010

2011 BRANDO DE BEAUFOR, m. - ISO 121 (15) BSO +25 (0,49)
par DIAMANT DE SEMILLY (sfa)

2015 FALCO SL, (5 avril), m., bai -
BSO +23 (0,35) BCC +11 (0,20) BDR +4 (0,23)
par DIAMANT DE SEMILLY (sfa) - Calvados,
Mme SYLVIE LEVALLOIS

2016 Sans renseignement de DIAMANT DE SEMILLY (sfa)

HABYSS DE CASTILLE

(sfa) alezan 1995 ÉLEVÉE DANS LE VAL-DE-MARNE - M. FRANCK DEL CASTILLO

par URBAIN DU MONNAI (sfa) et CLELIA JOLIE (ps)
par STAY FOR LUNCH (US) (ps) et TCHAKARELLA (ps)
par TOURANGEAU (ps)

ISO 112 (09) ICC 126 (07) - Mise à la reproduction en 2011

2014 EWOKS DE CASTILLE, (8 juin), m., alezan
par GOLDFEVER (DE) (han) - Pyrénées-Orientales,
M. FRANCK DEL CASTILLO

HADENN DU KINO

(sfa) bai br 1995 ÉLEVÉE DANS LES COTES D'ARMOR - Mme ROSELYNE SORBIER

par LAEKEN (sfa) et TARLATATA (ps) par EN CALCAT (ps)
et ENTHOUSIASME (DE) (ps) par ORSINI (DE) (ps)
Mise à la reproduction en 2006

2015 FRODO DE CAMALI, (14 mai), m., bai f. - BSO +1 (0,31)

par OKAVANGO SEMILLY (sfa) - Ille-et-Vilaine,
Mme ELODIE GULBAULT

HADES DE BEUGNER

(sfa) bai 1995 ÉLEVÉE EN VENDEE - M. PHILIPPE MONNEREAU

par HURLEVENT (sfa) et SALICORNE II (sfa) par ARQUEBUSIER (sfa)
et MALICIEUSE V (sfa) par BABY TAINE (ps)

ISO 119 (02) IDR 120 (08) BDR +6 (0,64) -
Mise à la reproduction en 2011

2015 FOL ESPOIR, (7 mai), m., al bru - BSO +8 (0,38)
par L'AMOUR DU BOIS (sfa) - Charente,
Mme MELINE RAFFIER, M. FRANCK RAFFIER

HADES DU POMMERAY

(sfb) bai f. 1995

ÉLEVÉE EN HAUTE-MARNE - E.A.R.L. DU POMMERAY

par BACUS DE NOUVOLIEU (sfa) et TALENTUEUSE IV (sfb)
par URANUS DE L'ERE (sfa) et GINETTA (cs) par BAMBY (sfa)

ISO 110 (00) - Mise à la reproduction en 1998

2014 EDEN DU POMMERAY, (17 juillet), m., bai
par ROMAN SADDLE (IE) (ps) - Haute-Marne,
E.A.R.L. DU POMMERAY

HADOURA DU LIAMONE

(aa) gris 1995

ÉLEVÉE EN HAUTE-VIENNE - Mme YOLAINE MERCURY

par IAGO C (aa) et NONE DES CHABANNES (aa)

par CAMPOAMOR I (aa) et LAVALIERE (aa) par BARAKI (*aa*)

ISO 124 (03) - Mise à la reproduction en 2007

2015 FLORENCIA D'AUROIS, (18 mars), f., noipan - BSO +5 (0,33)
par EN AVANT DU ROUET (sfa) - Allier, S.C.E.A. D'AUROIS

2016 Sans renseignement de UBERGRAAF D (BE) (bwp)

HADVIA D'AUZAY

(sfa) bai 1995 ÉLEVÉE EN LOIRE-ATLANTIQUE -

M. PATRICK BLANCKAERT et Mme LAURENCE BLANCKAERT

par QUIDAM DE REVEL (sfa) et VIA D'AUZAY (sfa)

par LE TOT DE SEMILLY (sfa) et KYSRA D'AUZAY (sfa)

par PHOENIX (sfa)

BSO +13 (0,55) - Mise à la reproduction en 1998

2001 NOUMA D'AUZAY (sfa), m. - ISO 160 (09) JSO 5 BSO +19 (0,87)
par CARTHAGO (DE) (holst) - Etalon

2009 VALKYA D'AUZAY, f. - ISO 124 (14) JSO 5 BSO +19 (0,56)
par LAUTERBACH (DE) (old)

2015 FLEURIERE D'AUZAY, (29 juin), f., alezan - BSO +16 (0,30)
par CANABIS Z (DE) (holst) - Mayenne,
M. EMMANUEL SPINNEWYN, M. PATRICK BLANCKAERT

2016 Sans renseignement de CORMINT (DE) (holst)

Sans renseignement de CORMINT (DE) (holst)

HAFEE DES RONDETS

(sfa) alezan 1995 ÉLEVÉE DANS LE DOUBS -

M. JEAN-PAUL PRITZY

par NERA IV (sfa) et MANILLE (*ac*) par NICOLAS (*aa*)

et PHAMIA (ps) par PHAIUS (IE) (ps)

ISO 109 (02) ICC 113 (06) - Mise à la reproduction en 2007

2013 DURTY DES RONDETS, (1 avril), f., bai -
BSO +6 (0,38) BCC +5 (0,26) par KANNAN (NL) (kwpn) -
Doubs, M. JEAN-PAUL PRITZY

2016 Sans renseignement de TENAREZE (aa)

Haida de Prats

(sfa) bai bf 1995 ÉLEVÉE EN GIRONDE -

M. CHRISTIAN AUDOY

par VLAN DE VERGOIGNAN (aa) et TOOTSY (sfa) par NOBEL V (sfa)
et FALINE B (sfa) par CARBON BLANC (*aa*)

ISO 127 (11) - Mise à la reproduction en 2005

2014 ELLEHAIDA QUATRE VENT, (12 mai), f., noipan -
BSO +6 (0,33) par QUATRO DE RIVERLAND (sfa) - Charente,
Mme MARIE-ANNE DUMAS

Haida d'Olbiche

(sfa) al crl 1995 ÉLEVÉE DANS LA MANCHE -

M. BERNARD CLOUET

par UNAU DU FONTENY (sfa) et COLOMBE D'OLBICHE (sfa)

par LOU FIGUET (ps) et JASMINA (sfa) par ALME (sfa)

Mise à la reproduction en 1998

1999 LUSTIA KERFONTAINE (sfa), f. - ISO 133 (08) BSO +3 (0,59)
par SAPHIR ROUGE II (sfa)

2015 FAIRFAX DU TREFFAUT, (20 juillet), m., alezan
par NID D'AMOUR DE BUISSY (aa) - Côtes-d'Armor,
M. DAVID FROGER, Mme HELENE FROGER

Haidi de Flogny

(sfa) bai 1995 ÉLEVÉE DANS L'YONNE -

M. GILLES FORTINI

par SOUCI PLATIERE (sfa) et LACRIMA (tf) par ALEXIS III (tf)

et TIPILUKE (tf) par GRAND DJERID (tf)

ISO 157 (04) BSO +10 (0,61) - Mise à la reproduction en 2008

2009 VEGAS DE MERE, h. - ISO 122 (13) JSO 4 BSO +13 (0,57)
par CONTROE (DE) (holst)

2011 BELLINE DE MERE, f. - ISO 122 (15) JSO 4 BSO +15 (0,46)
par QUINOVA BLEU (sfa)

2015 FANDJO DE MERE, (12 mai), m., alezan - BSO +12 (0,38)
par MARLOU DES ETISSES (sfa) - Yonne, M. BENOIT BRIANT

2016 Sans renseignement de TYNYMOR GRAND SLAM (GB) (wb)

Haifa des Cresles

(sfa) bai 1995 ÉLEVÉE DANS LA MANCHE -

G.A.E.C. DES CRESLES

par ROSIRE (sfa) et KIVA DES CRELES (sfa) par AMARPOUR (ps)

et URLURETTE (sfa) par FULMINANT

Mise à la reproduction en 1998

2015 FOREVER DU TER, (24 mars), f., bai -
BSO +15 (0,37) BCC +6 (0,24)

par DIAMANT DE SEMILLY (sfa) - Morbihan,
M. CLAUDE BICHET

2016 Sans renseignement de WINDOWS VH COSTERSVELD (BE)
(bwp)

HAKHESA DE FURET

(sfa) alezan 1995

ÉLEVÉE EN LOIRE-ATLANTIQUE - Mme SYLVIE PINDELER

par BAMBY D'ELLE (sfa) et BELETTE DE MONE (tf) par KEMI (tf)
et IDYLLE DES MAUGES (tf) par REZA GRANDCHAMP (tf)

ISO 118 (01) ICC 119 (02) - Mise à la reproduction en 2003

2015 FELINE D'ELBEN, (21 mars), f., alezan - BSO +2 (0,29)
par STENTHOR MORINDA (sfb) - Charente,
Mme ELODIE ROCHET

2016 Sans renseignement de QCLASSIC BOIS MARGOT (sfb)

HALADINE DU BEUVRON

(sfa) bai 1995

ÉLEVÉE EN ILLE-ET-VILAINE - M. OLIVIER MENARD et M. ARMAND MENARD

par PALADIN DES IFS (sfa) et DAPHNE DU BEUVRON (sfa)
par I LOVE YOU (sfa) et UNIC D'OR DU ROUET (sfa) par POT D'OR (ps)

ISO 130 (00) BSO +7 (0,63) - Mise à la reproduction en 2001

2015 FIN'HAL DE NANCRU, (22 juin), m., alezan -
BSO +17 (0,41) BCC +13 (0,25) BDR +3 (0,26)
par KANNAN (NL) (kwpn) - Haute-Savoie,
Mme MARTINE JUNOD

HALADINE DU CHATEAU

(sfa) alezan 1995

ÉLEVÉE DANS L'AISNE - M. PIERRE PILLOT

par PALADIN DES IFS (sfa) et MEDINA DE PINON (sfa)

par BORIS DE VAUPTIN (sfa) et QUARANTAINE C (sfa)

par NICKEL (*aa*)

Mise à la reproduction en 2012

2015 FURIOSA D'ARCANE, (13 mai), f., bai f. - BSO +2 (0,30)
par NONPLUSULTRA 33 (DE) (old) - Nord,
M. DAVID BAUDOUR

HALESIA DU GUILLY

(sfa) alezan 1995

ÉLEVÉE DANS LE FINISTERE - Mme MARIE-CLAIRE LEBRIS

par OBERON DU MOULIN et UNE DE LAUNAY (sfa) par ELF III (sfa)
et NAGAIIKA II (sfa) par FEND L'AIR (sfa)

ISO 140 (03) JSO 4 BSO +4 (0,67) - Mise à la reproduction en 2000

2001 NAIZA DEL CABALERO (sfa), f. -
ISO 136 (07) JSO 6 BSO +15 (0,61)
par LE TOT DE SEMILLY (sfa)
NEPTUNE DEL CABALERO (sfa), h. -
ISO 129 (06) JSO 5 BSO +11 (0,62)
par LE TOT DE SEMILLY (sfa)

2015 FLAMENCO DEL CABALERO, (17 avril), m., bai -
BSO +15 (0,42) BCC +14 (0,25) BDR +3 (0,29)
par KANNAN (NL) (kwpn) - Côtes-d'Armor,
S.C.E.A. ECURIE CABALERO

2016 Sans renseignement de KANNAN (NL) (kwpn)

HALFA DAY

(sfa) bai 1995 ÉLEVÉE DANS L'ORNE -

Mme CHANTAL BOUTOLLEAU

par ALFA D'ELLE (sfa) et ONDEE DE CORDAY (sfa)

par NIGHT AND DAY (ps) et HEROINE DE CORDAY (sfa)

par MEXICO (sfa)

BSO +1 (0,55) - Mise à la reproduction en 1998

1999 LOVEDAY DES FONTAINES (sfa), f. -
ISO 160 (10) JSO 5 BSO +13 (0,60) par DAMIRO B (NL) (kwpn)

2005 ROBIN DE GOSSAL (sfa), h. -
ISO 113 (09) BSO +7 (0,54) ICC 131 (10) JCC 6 BCC +7 (0,36)
par ROBIN II Z (DE) (han)

2008 ULRİK DE GOSSAL (sfa), m. -
ISO 103 (13) BSO +4 (0,43) ICC 130 (13) JCC 5 BCC +6 (0,26)
IDR 141 (15) BDR +12 (0,50) par ELLIOT DU GUE (sfa)

2015 FLORIMON DE GOSSAL, (27 mai), m., alezan - BSO +9 (0,38)
par DANDY DU PLAPE (sfa) - Manche,
Mlle CATHERINE ALLARD

HALFA DE CHANTEPIE

(sfa) alezan 1995

ÉLEVÉE DANS LA MANCHE - M. FERNAND MEIGNE et

Mme ANNE-MARIE MEIGNE

par ARPEGE PIERREVILLE (sfa) et NICAELLA II (sfa) par ELF III (sfa)
et IRYA (sfa) par GALOPIN VI (ps)

ISO 113 (99) BSO +5 (0,58) - Mise à la reproduction en 2000

2002 OSIRIS DE CHANTEPIE (sfa), f. - ISO 121 (09) BSO +9 (0,60)
par VERDI (sfa)

2003 PERLE DE CHANTEPIE (sfa), f. -
ISO 133 (14) BSO +13 (0,60) BCC +5 (0,27)

par FLIPPER D'ELLE (sfa)

2014 EPSILON DE MANHAY (BE), (18 avril), f., bai - BSO +14 (0,29)
par TRESOR DE VIRTON (BE) (sfb) - BELGIQUE,
M. ARNAUD SCHAUSTER

HALFA DE DUCEY

(sfa) alezan 1995 ÉLEVÉE DANS LA MANCHE - M. JOSEPH POIDVIN et Mme JOSEPH POIDVIN
par SUPER DE BOURRIERE (sfa) et ANITA DE LA TOUCHE (sfa)
par POT D'OR (ps) et IRMA (sfa) par CORRENT (sfa)
ISO 132 (99) **JSO** 4 - Mise à la reproduction en 2001
2015 FUELFORLIFE ADDICT, (25 juin), m., alezan - BSO +1 (0,34)
par UTAH VAN ERPEKOM (GB) (aes) - Manche,
Dr. Vét. AURELIE GUENNOC

HALINA VAN'T HAGELAND (BE)

(bwp) bai 2007 - BWP numéro 261384 - MME SONJA SEELS
par CONTACT VD HEFFINCK (DE) (holst) et MIS PACHAT (bwp)
par PACHAT II (sfa) et CINDY (bwp) par TOSKAAN (bwp)
Mise à la reproduction en 2014
2015 FIRST DU MOULIN, (14 juillet), m., bai - BSO +2 (0,31)
par BOLERO DE BRECEY (sfa) - Ariège, M. MICHAEL AVALO

HALIOTIS D'AUNIS

(sfa) al bru 1995 ÉLEVÉE EN VENDEE - Dr. Vét. PASCAL-VICTOR MARCHAND
par DOUBLE ESPOIR (sfa) et MAM'ZELLE (sfa) par FARCEUR (aa)
et ASTREE (sfa) par INVINCIBLE (sfa)
Mise à la reproduction en 2000
2014 ECSTASY D'AUNIS, (6 mai), m., gris - BSO +1 (0,40) BCC +4 (0,21) par OPIUM DE TALMA (sfa) - Vendée, Dr. Vét. PASCAL-VICTOR MARCHAND
2016 Sans renseignement de QUANTUM (DE) (holst)

HALISEE DU NORON

(sfa) bai 1995 ÉLEVÉE DANS LA MANCHE - M. SYLVAIN MONTIGNY
par VENEUR D'ETENCLIN (sfa) et VANOISE DU DONJON (sfa)
par FORT DE LA COUR (sfa) et MUSE DU DONJON (sfa)
par ET HOP (aa)
ISO 104 (99) **BSO** +2 (0,62) - Mise à la reproduction en 2000
2001 NECTAR DU NORON (sfa), h. - ISO 129 (09) BSO +10 (0,61)
par QUIDAM DE REVEL (sfa)
2003 PREMIER DU GRAND PRE (sfa), m. - ISO 131 (09) JSO 5 BSO +13 (0,60)
par QUIDAM DE REVEL (sfa)
2006 SEIGNEUR DU GRAND PRE (sfa), m. - ISO 116 (10) JSO 4 BSO +9 (0,61) par QUIDAM DE REVEL (sfa) - Etalon
2015 FARWEST DU GRAND PRE, (29 mai), m., bai - BSO +3 (0,23)
par LIFESTYLE (DE) (old) - Manche, S.C.E.A. DU GRAND PRE

HALLIGA MAIL

(sfa) alezan 1995 ÉLEVÉE DANS L'ORNE - M. BERNARD PIERRE LE COURTOIS
par ALLIGATOR FONTAINE (sfa) et JESSICA D (sfa) par ALME (sfa)
et URANIA (aa) par MATADOR (aa)
BSO +6 (0,62) - Mise à la reproduction en 2000
2002 OR MAIL (sfa), h. - ISO 134 (09) BSO +15 (0,60)
par CALVARO (DE) (holst)
2004 QUARTO MAIL (sfa), m. - ISO 158 (15) JSO 6 BSO +19 (0,74)
par CARDENTO (DE) (holst) - Etalon
2005 RAMITA MAIL (sfa), f. - ISO 137 (14) BSO +11 (0,60) BCC +17 (0,28) BDR +3 (0,30)
par JAGUAR MAIL (sfa)
2007 TRELIGA MAIL (sfa), f. - ISO 141 (13) JSO 6 BSO +19 (0,58)
par IOWA (NL) (kwprn)
2008 ULIGA MAIL (sfa), f. - ISO 149 (15) JSO 6 BSO +19 (0,58)
par QUALITY TOUCH (DE) (old)
2015 FABIO MAIL, (10 avril), m., alezan - BSO +17 (0,40) BCC +6 (0,24) BDR +1 (0,28)
par DIAMANT DE SEMILLY (sfa) - Orne, M. BERNARD PIERRE LE COURTOIS
2016 Sans renseignement de CATCHAR MAIL

HALLOA

(sfa) bai 1995 ÉLEVÉE EN VENDEE - Mme MARIE-CHRISTINE FORTIN
par HURLEVENT (sfa) et JADE DE L'ERDRE (sfa)
par DOUBLE ESPOIR (sfa) et PICNIK (sfa) par FRA DIAVOLO (ps)
BSO +1 (0,59) - Mise à la reproduction en 2000
2005 RAM'ZZA (sfa), f. - ISO 129 (11) JSO 5 BSO +10 (0,59)
par JAGUAR MAIL (sfa)
2015 FATAL DES CABANES, (30 avril), m., bai
par VIRUS DES CABANES - Deux-Sèvres, M. JEAN-FRANCOIS COURSAUD
2016 Sans renseignement de CATCHAR MAIL

HALLOWEEN DE NATH

(sfa) bai br 1995 ÉLEVÉE DANS LE CALVADOS - Mme NATHALIE JACOB
par KAY EPONA (BE) (sfa) et SIRENE DE THURIN (sfa)
par LE SARTILLAIS (sfa) et CHARGE D'OR (sfa)
par TIGRE ROUGE (sfa)
ISO 138 (02) **BSO** +10 (0,62) - Mise à la reproduction en 1998
2008 UN DIAM'S DE NATH (sfa), h. - ISO 131 (15) BSO +21 (0,59)
par DIAMANT DE SEMILLY (sfa)
2015 FOREVER DE NATH, (2 mai), m., bai cl - BSO +18 (0,37)
par PRESIDENT (NL) (kwprn) - Eure, Mme NATHALIE JACOB

2016 Sans renseignement de PRESIDENT (NL) (kwprn)

HALLOWEEN L'ALEU

(sfa) bai f. 1995 ÉLEVÉE DANS LES YVELINES - Mme MICHELINE ANDALO
par QLONDIKE (aa) et JESSICA A (sfa) par BARIGOULE (*aa*)
et VIENNA (nc) par ARCADIUS (ps)
ICC 134 (03) **JCC** 5 **BCC** +5 (0,41) - Mise à la reproduction en 2005
2015 FONTOMAS DE LABARBAIS, (1 juillet), m., bai f. - BSO +2 (0,24) par UPSILON (aa) - Ille-et-Vilaine, M. GAETAN LAUNAY

HALOWEEN D'ANCHIN

(sfa) bai f. 1995 ÉLEVÉE DANS LE NORD - M. JEAN DESTOMBES
par GALOUBET A (sfa) et RACKWELLE D'ANCHIN (sfa)
par KAYACK (sfa) et DESIREE VI (sfa) par OUEST FRANCE (sfa)
ISO 152 (06) **JSO** 5 **BSO** +10 (0,62) - Mise à la reproduction en 2010
2015 FLORIDA DE LA BRESSE, (20 juin), f., bai - BSO +15 (0,40) BCC +2 (0,25)
par L'ARC DE TRIOMPHE (DE) (old) - Jura, S.A.S. ECURIE FONTANELLE
2016 Sans renseignement de TORNESCH (NL) (kwprn)

HALYPSA

(sfa) bai 1995 ÉLEVÉE DANS LA MANCHE - M. MICHEL COUETIL et Mme COLETTE COUETIL
par CALYPSO DE MOYON (sfa) et QUILLE DES MAZURES (sfa)
par ELF III (sfa) et GAZELLE (sfa) par JURISTE (sfa)
ESO - ~~FERMIAN DES BLES~~ (20092015) m., bai f. - BSO +8 (0,25)
par VON CHACCO IXE - Vosges, Mme LILIANE FROMER
2016 Sans renseignement de SALVADOR V (NL) (kwprn)

HAMINE

(sfa) alezan 1995 ÉLEVÉE DANS LA MANCHE - M. MICHEL ROLLAND
par COUNT IVOR (US) (ps) et ALESIA II (sfa) par LE SARTILLAIS (sfa)
et QUELLE FOLLE (sfa) par HADJ A (aa)
BSO +4 (0,56) - Mise à la reproduction en 1998
2005 REVE D'URVILLE (sfa), h. - ISO 145 (12) JSO 6 BSO +14 (0,59)
par QREDO DE PAULSTRA (sfa)
2007 TAFILA D'URVILLE (sfa), f. - ISO 139 (15) BSO +11 (0,58)
par JENNY DE LA CENNE (sfa)
2008 UNE D'URVILLE (sfa), f. - ISO 120 (13) JSO 5 BSO +13 (0,55)
par NECTAR DES FORETS (sfa)
2015 FATIMA D'URVILLE, (17 avril), f., bai - BSO +12 (0,28)
par VALEUR D'ELLE - Manche, M. MICHEL ROLLAND, Mme MADELEINE ROLLAND

HANAE D'EPARVIS

(sfa) bai 1995 ÉLEVÉE DANS LE MAINE-ET-LOIRE - Mme EVA TRANCHANT
par COUNT IVOR (US) (ps) et KAREEN BURONAY (sfa)
par ERIOSIO (sfa) et ESCAPE BURONAY (sfa)
par TIGRE ROUGE (sfa)
ICC 104 (99) **JCC** 4 - Mise à la reproduction en 2006
2015 FLYINGBLU DES GRILLES, (19 avril), m., bai - BCC +6 (0,22)
par CARDERO (DE) (holst) - Yonne, E.A.R.L. FERME EQUESTRE LES GRILLES
2016 Sans renseignement de CON AIR (DE) (holst)

HANDY LA GRAVELLE

(sfa) bai f. 1995 ÉLEVÉE EN MAYENNE - M. GEORGES PARMENTIER
par NARCOS II (sfa) et BRENDA D'ETENCLIN (sfa)
par GRAND VENEUR (sfa) et ELOISE III (sfa) par OLIFANT (sfa)
ISO 139 (00) **JSO** 5 **BSO** +6 (0,63) - Mise à la reproduction en 2001
2015 FANNY DE COQUERIE, (24 mai), f., al fon - BSO +15 (0,30)
par UP TO YOU (sfa) - Manche, M. RAPHAEL DULIN, Mme ANNICK DULIN-LEGOUPIL
2016 Sans renseignement de MYLORD CARTHAGO (sfa)

HANNAH I (DE)

(holst) bai 1993 ÉLEVÉE EN ALLEMAGNE - HV numéro 210071593 - M. PETER CARL PETERSEN
par CASSINI I (DE) (holst) et DOLLI II (holst)
par CARETINO (DE) (holst) et MAIBIRKE (holst)
par MARLON (GB) (ps)
Mise à la reproduction en 2011
2015 FARENHEIT DE BEAUFOR, (3 avril), m., bai - BSO +21 (0,33) BCC +13 (0,21) BDR +3 (0,24)
par DIAMANT DE SEMILLY (sfa) - Calvados, M. ERIC LEVALLOIS
2016 Sans renseignement de DIAMANT DE SEMILLY (sfa)
Sans renseignement de DIAMANT DE SEMILLY (sfa)
Sans renseignement de DIAMANT DE SEMILLY (sfa)
Sans renseignement de DIAMANT DE SEMILLY (sfa)

HANNAH IV (DE)

(holst) bai f. 1993 ÉLEVÉE EN ALLEMAGNE - HV numéro 210215693 - M. HARTMUT KISEWETTER
par CALYPSO II (DE) (holst) et ANNABELL (se) par LORD (holst)
et FABIOLIS (se) par THUSWIN (DE) (ps)
BSO +7 (0,45) - Mise à la reproduction en 2005

2015 FOXBURY D'EMM, (30 mai), m., bai f. - BSO +18 (0,29)
par QUICKLY DE KREISKER (sfa) - Ain,
Mme MURIEL RANGER

HAPPY NEWS BERENCE (sfa) noipan 1995

ÉLEVÉE DANS LA MANCHE - M. JEAN-CLAUDE BERARD
par QUOUGLOF ROUGE (sfa) et BELLADONA III (sfa)
par WHAT A JOY (ps) et JOIE A (sfa) par AMOUR DU BOIS (sfa)
ISO 106 (00) - Mise à la reproduction en 2001

2015 FRENCHTOUCH MILANAISE, (30 juin), f., alezan -
BSO +9 (0,34) par MALITO DE REVE (BE) (sfa) - Manche,
Mme EMMANUELLE COLIN MARION

HARDIE DE LA LANDE (sfa) alezan 1995

ÉLEVÉE DANS LE CALVADOS - M. ALBERT VILLAIN
par SOCRATE DE CHIVRE (sfa) et URANIE DULIRO (sfa)
par FEU SACRE (sfa) et NENUPHAR DU LIRO (sfa)
par SOLVEDO (IE) (ps)

ISO 143 (02) BSO +2 (0,62) - Mise à la reproduction en 2001
2015 FOU D'AMOUR DE TUS, (17 avril), m., bai - BSO +9 (0,38)
par AIR JORDAN (DE) (old) - Charente-Maritime,
M. PHILIPPE PERTUS

2016 Sans renseignement de AIR JORDAN (DE) (old)

HARDIE DEL RIO (aa) alezan 1995 ÉLEVÉE DANS L'AVEYRON - M. GERARD BOYER

par BATTANT DU BOST (*aa*) et DONASTELLA (aa) par RIAGO (aa)
et NOVASTELLA (aa) par FOU DE LA PIERRE (aa)

ISO 125 (04) - Mise à la reproduction en 2013
2015 FAHRENHEIT DEL RIO, (30 mars), m., bai f.
par NIAGARA D'ELLE (sfa) - Gers,
Mme GERALDINE MIRANDA

HARIANE III (sfa) bai 1995 ÉLEVÉE DANS LE CALVADOS -

Mme NATHALIE PAILLOT
par SCHERIF D'ELLE (sfa) et PYTHASIA (ps) par TIRESIAS (ps)
et PYTHA GORIO (ps) par MISTI (ps)

ISO 122 (99) JSO 4 BSO +5 (0,64) - Mise à la reproduction en 2005
2008 UNE ESPOIR DUPRE (sfa), f. -
ISO 124 (13) JSO 5 BSO +14 (0,57) par NOUBA A BATILLY (sfa)

2015 FANY DUPRE, (13 mars), f., baicer - BSO +17 (0,33)
par OLD CHAP TAME (sfa) - Deux-Sèvres,
M. LAURENT SAVATIER

2016 Sans renseignement de ILVIEN DES MIELLES (sfa)

HARIELLE DES QUARTS (sfa) alezan 1995 ÉLEVÉE EN VENDEE - M. GUY JOUIN

par ARIEL DU BOIS (sfa) et PANTHERE II (sfa) par HURLEVENT (sfa)
et CARESSANTE (sfa) par NAMOUSKY (*aa*)

ISO 108 (00) - Mise à la reproduction en 1998
1999 LADY DES QUARTS (sfa), f. - ISO 120 (07) par ANARCOS (sfa)

2014 ELA DES SOURCES, (10 juin), f., gr fer
par GUEPARD D'AUTHIEUX (sfa) - Vendée,
M. CHRISTOPHE BONNAUD, Mlle CAROLINE RAMPILLON

HARMONIE DE NEUVIL (aa) aubere 1995

ÉLEVÉE EN HAUTE-GARONNE - M. JEAN-PAUL LALA
par QUATAR DE PLAPE (aa) et CALYRENE (aa) par SAMUEL (aa)
et TOULOUSAIN (ps) par ARGEL (ps)

Mise à la reproduction en 2000
2001 NAOMIE DU MOURAU (aa), f. - ISO 124 (12)
par PRIMA D'OR (aa)

2002 ORLANE DU MOURAU (cs), f. -
ISO 152 (11) BSO +16 (0,60) BCC +11 (0,25) BDR +1 (0,27)
par KANNAN (NL) (kwpn)

2015 FILAEE DE PRIEUR, (27 mai), f., alezan - BSO +10 (0,36)
par ROMANDO DE L'ABBAYE (sfa) - Aveyron,
M. PASCAL ROUMAGNAC

HARMONIE DE RIOU (sfa) alezan 1995 ÉLEVÉE DANS LA MANCHE - M. VICTOR DESTRES

par TALENT PLATIERE (sfa) et VOLCANIQUE DE FEU (sfa)
par LE CONDEEN (sfa) et FLEUR DE FEU (sfa) par DIABLE ROUGE
Mise à la reproduction en 2010

2015 FOREVER DU CRES, (13 avril), f., bai - BSO +5 (0,28)
par DOLLAR DE LUX (DE) (westf) - Aude,
Mme JENNIFER DITNER RENNINGER

HARMONIE DU BOSQ (sfa) alezan 1995 ÉLEVÉE DANS L'EURE -

Mme CATHERINE DUVAL
par THURIN (sfa) et BEST DU HAMEL (sfa)
par MOON MOUNTAIN (GB) (ps) et KATYA III (sfa) par ARABEL (sfa)

ISO 112 (03) - Mise à la reproduction en 2013
2015 FILS D'HARMONIE, (22 juin), m., al bru - BSO +5 (0,37)
par JADIS DE TOSCANE (sfa) - Maine-et-Loire,
S.A.R.L. ETRIER CHOLETAIS

HARMONIE DU MANOIR (sfa) alezan 1995

ÉLEVÉE DANS LA MANCHE - Mlle MARTINE PERIER
par SUPER DE BOURRIERE (sfa) et PARIEUSE (sfa)
par CALMAR DU PONCEL (sfa) et DELTA (sfa) par JURISTE (sfa)
Mise à la reproduction en 2000

2015 FAIR PLAY DU LOUET, (18 mai), m., bai - BSO +11 (0,32)
par VAGABOND DE LA POMME (BE) (sbs) - Maine-et-Loire,
S.C.E.A. ELEVAGE ECURIE DU LOUET

HARMONIE RANVILLE (sfb) bai 1995 ÉLEVÉE EN CHARENTE -

Mme EVELYNE TAUREAU et M. ALAIN PARTAUD
par FARITCHOU (aa) et LABELLEROSE (sfb) par ECUSSON (sfa)
et ETOILE D'AZUR (cs) par CARBON BLANC (*aa*)

Mise à la reproduction en 2005
2006 STARLETT (sfb), f. - ISO 127 (12) JSO 6 BSO +3 (0,56)
par LITSAM (sfa)
2007 TWINGS (aacr), m. - ISO 103 (12) par FUSAIN DU DEFHEY (aa) -
Etalon

2009 VITA, f. - ISO 126 (15) JSO 5 BSO +10 (0,55)
par CONTROE (DE) (holst)

2010 AFFINITY RANVILLE, f. - ISO 133 (15) JSO 5 BSO +15 (0,49)
par ROMANDO DE L'ABBAYE (sfa)

2015 FRAGANCE BERANVILLE, (8 juillet), f., bai - BSO +8 (0,27)
par ULHAN DU TEMPLE - Jura, M. OLIVIER DESGOUILLES,
Mme JULIE PARIS

HARMONIE XII (DE) (holst) gr tru 1993 ÉLEVÉE EN ALLEMAGNE -

HV numéro 210880193 - M. KLAUS WILHELM GEHRTS

par CAPITOL I (DE) (holst) et ZUERICH IV (holst)
par LANDGRAF I (DE) (holst) et MAROTTE (holst)
par SACRAMENTO SONG (GB) (ps)

BSO +11 (0,43) - Mise à la reproduction en 2008

2007 CHURCHILL DE HUS (DE) (holst), m. -
ISO 129 (12) JSO 5 BSO +18 (0,53) par CON AIR (DE) (holst) -
Etalon

2015 FOREVER DE HUS, (22 avril), m., bai -
BSO +15 (0,35) BCC +10 (0,23) BDR +2 (0,25)
par L'ARC DE TRIOMPHE (DE) (old) - Loire-Atlantique,
S.A.R.L. HARAS DE HUS

FREEDOM DE HUS, (27 mai), f., bai f. - BSO +17 (0,33)
par BALOU DU ROUET (DE) (old) - Loire-Atlantique,
S.A.R.L. HARAS DE HUS

2016 Sans renseignement de KANNAN (NL) (kwpn)
Sans renseignement de KANNAN (NL) (kwpn)

HARMONY DE FETAN (sfa) bai 1995

ÉLEVÉE DANS LE MORBIHAN - M. ERWAN ROBIN
par LE TOT DE SEMILLY (sfa) et SIRENE D'ESPOIR (sfa)
par UKASE (sfa) et ETOLE (sfa) par QUASTOR (sfa)

BSO +7 (0,65) - Mise à la reproduction en 1998
1999 LAMM DE FETAN (sfa), m. - ISO 180 (10) JSO 6 BSO +24 (0,95)
par FERGAR MAIL (sfa) - Etalon
S.C.DE L'ECURIE DE MEAUTRY (☛ +332.31.88.04.07)

2005 RELAMM DE FETAN (sfa), m. -
ISO 121 (12) BSO +9 (0,60) BCC +2 (0,21)
par DOLLAR DELA PIERRE (sfa)

2006 SULIMAN DE FETAN (sfa), m. -
ISO 139 (13) JSO 5 BSO +17 (0,62) BCC +2 (0,21)
par DOLLAR DELA PIERRE (sfa) - Etalon

2015 FOUDRE DE HUS, (25 mars), f., bai - BSO +13 (0,36)
par CON AIR (DE) (holst) - Loire-Atlantique,
S.A.R.L. HARAS DE HUS

2016 Sans renseignement de SINGULAR LS LA SILLA (MX) (oes) et
de CANTURO (DE) (holst)

HARMONY DES GENETS (sfa) bai 1995 ÉLEVÉE EN VENDEE -

M. LOUIS-MARIE MAINDRON
par BALKAN DU ROC (sfa) et OLIVA DES RACLES (sfa)
par GAVERDI (ac) et ISA BELLE (sfa) par HOKKAIDO (ps)

ICC 133 (01) JCC 6 - Mise à la reproduction en 2007
2008 UNESCO DE TAEI (sfa), h. - BSO +1 (0,40) ICC 136 (13) JCC 6
par CARDERO (DE) (holst)

2009 VIDOCQ DE TAEI, h. -
BSO +2 (0,44) ICC 125 (14) JCC 6 BCC +16 (0,38)
par L'ARC DE TRIOMPHE (DE) (old)

2011 BOEKELO DE TAEI, h. - ICC 122 (15) JCC 4 BCC +12 (0,27)
par EPSOM GESMERAY (sfa)

2015 FLAMENCKO DE TAEI, (22 avril), m., bai - BSO +6 (0,25)
par MONTENDER (NL) (kwpn) - Oise,
Mme GWENAELLE LE BRETON

HARNAC DE BETAIGNE (sfa) alezan 1995

ÉLEVÉE EN MEURTHE-ET-MOSELLE - M. HERVE BERTRAND
par TRESOR DE CHEUX (sfa) et DA II (aa) par SAGITTAIRE (aa)
et DAMALIS (*aa*) par MICIPSA (ps)

Mise à la reproduction en 2000
2001 NIGARA DE NANTILLOIS (sfa), f. - ISO 121 (11) BSO +5 (0,59)
par DOUBLE D'ELLE (sfa)

- 2003 PANACHE DE NANTILLOIS (sfa), h. - ISO 149 (12) BSO +8 (0,60) par NIDOR PLATIERE (sfa)
- 2008 UTOPIE DES FONTAINES (sfa), f. - ISO 127 (14) JSO 5 BSO +13 (0,57) par CONTERNO GRANDE (DE) (old)
- 2015 **FAHRENHEIT THE ONE**, (18 mai), m., alezan par GOLDFEVER (DE) (han) - Ardennes, Mme THECIE LOCOGE
- 2016 Sans renseignement de TOULON (BE) (bwp)

HARPE DU PRIEURE (sfa) bai f. 1995 ÉLEVÉE DANS LA MANCHE - M. ALPHONSE DELAROCQUE

par KING'S ROAD (ps) et RECAPEE DU PRIEURE (sfa) par LE PLANTERO (sfa) et PEUTONETTE (sfa) par BRUCHEVILLAIS ou POINT BLEU (ps)

Mise à la reproduction en 2000

- 2002 OSCAR DU PRIEURE (sfa), h. - ISO 124 (10) BSO +6 (0,59) par SOCRATE DE CHIVRE (sfa)
- 2015 **FELINE DU RIOU**, (18 mai), f., bai - BSO +9 (0,29) par OTHELLO DU PHARE (sfa) - Manche, M. STEPHANE CHAULIEU

HARPEGE DE CURAINE (sfa) alezan 1995

ÉLEVÉE EN SAONE-ET-LOIRE - M. BRUNO GAREZ

par VAL DE MERZE (sfa) et DIVA DU DOUBS (sfa) par SINGROU (sfa) et JOLIE FRANCE par MERCURE (ps)

ISO 134 (02) - Mise à la reproduction en 2008

- 2015 **FORMY**, (9 mai), m., bai - BSO +4 (0,39) par COL CANTO (sfa) - Marne, Mme CLARA PELISSERO

HARPETTE DU MESNIL (sfa) bai 1995

ÉLEVÉE DANS LE CALVADOS - M. ALBERT LEFRANCOIS et Mme ELISABETH LEFRANCOIS

par ATTILA III (IT) (sfa) et OPALE DU RIOU (sfa) par FORT DE LA COUR (sfa) et GAZELLE DE BRAY (sfa) par PONT DOUVE (sfa)

ISO 102 (02) - Mise à la reproduction en 2014

- 2015 **FANFAN DE LA FONTAINE**, (22 mai), m., bai par CASALL DE FUYSSIEUX Z (BE) (z) - Hauts-de-Seine, Mme MARTINE BOUYER

HASE DE BOURGOGNE (tf) bai f. 1995

ÉLEVÉE EN SAONE-ET-LOIRE - Mme LOUISE CALLIER et M. FRANCOIS DUCAROUGE

par JOACHIM (tf) et TIRADE CLAYETTOISE (tf) par HESPOLY (tf) et MA CLAYETTOISE (tf) par SAINT RAPHAEL D III (tf)

Mise à la reproduction en 2011

- 2015 **FITSY**, (2 juin), m., alezan - BSO +1 (0,31) par LUCCIANNANO (sfa) - Ain, M. JEAN DELORME

HATEMPO (sfa) bai 1995 ÉLEVÉE EN SAONE-ET-LOIRE - M. FERNAND VUILLET

par LIBERO H (DE) (holst) et CHARME DU PRIOLET (sfa)

par IF DE MERZE et LATEMPO (sfa) par A TEMPO (ps)

ISO 160 (04) JSO 5 BSO +12 (0,60) - Mise à la reproduction en 2001

- 2015 **FLAUBERT DES VARENNES**, (23 mai), m., bai f. - BSO +12 (0,37) par NIGHTHAWK (sfa) - Saône-et-Loire, E.A.R.L. DES VARENNES

- 2016 Sans renseignement de NIGHTHAWK (sfa)

HATIMA (PL) (oes) bai 2003 - PZHK numéro 590024103 - SKAUOMIR PRZEPIORA

par IMEQUYL (oes) et HAMARA (oes) par HALIFAX (oes)

et DAGNA I (oes) par DUNAY (oes)

Mise à la reproduction en 2014

- 2015 **FLASH BACK DELA CENSE**, (3 mars), m., bai - BSO +6 (0,25) par MYLORD CARTHAGO (sfa) - Manche, Mme ISABELLE VASCO

HAURA DE THUMES (sfa) bai 1995 ÉLEVÉE DANS LE NORD - Mme VALERIE CHEVALIER

par SUBIS (NL) (sfa) et US DES PRES (sfa) par IRIS LANDAI (sfa)

et IDA (sfa) par CORRENT (sfa)

Mise à la reproduction en 2006

- 2015 **FIGARO DE TRIEUX**, (4 juin), m., bai - BSO +6 (0,36) par NERVOSO (sfa) - Nord, M. MICHEL TAISNE

HAUTE MOINERIE (sfa) gr rou 1995 ÉLEVÉE DANS LA MANCHE - M. PIERRE POSLOUX

par VERDI (sfa) et INES DES LANDES (sfa) par TURNER (ps)

et CORYNTHE (sfa) par DIABLE ROUGE

ISO 138 (01) JSO 6 BSO +8 (0,64) - Mise à la reproduction en 2004

- 2008 UNE AUTRE MOINERIE (sfa), f. - ISO 127 (14) JSO 5 BSO +16 (0,58)

par NEWTON DE KREISKER (sfa)

- 2009 VIOGUETE DLA MOINERIE, f. - ISO 125 (14) JSO 5 BSO +20 (0,58)

par DIAMANT DE SEMILLY (sfa)

- 2015 **FOLLE DEHAUTEMOINERIE**, (12 mai), f., gris - BSO +16 (0,39) par OGRION DES CHAMPS (sfa) - Manche, M. PIERRE POSLOUX

HAVANA DU TILLARD (sfa) alezan 1995

ÉLEVÉE DANS LE CALVADOS - Mme BERNADETTE LEJEUNE

par NARCOS II (sfa) et QUANAGRA (sfa) par GALOUBET A (sfa)

et TANAGRA (sfa) par FURIOSO (GB) (ps)

BSO +2 (0,58) - Mise à la reproduction en 2000

- 2015 **FIREFLY DE LA ROSE**, (22 mai), f., bai - BSO +3 (0,22) par PEPPERMILL (NL) (kwpn) - Mayenne, Mme SARAH WILLIAMS

HAVANE DE LA CAVEE (sfa) bai 1995 ÉLEVÉE DANS LA MANCHE - M. ALBERT LAUNAY et Mme YVETTE LAUNAY

par COUNT IVOR (US) (ps) et GAIE LANDAISE (sfa) par UKASE (sfa)

et TIPASA (sfa) par BEL AVENIR

Mise à la reproduction en 2000

- 2004 QUES TU DE LA VANRIE (sfa), f. - ISO 127 (10) JSO 6 BSO +10 (0,59) par GRENAT DE GREZ (sfa)

- 2015 **FIDELE DE LA VANRIE**, (5 juin), f., alezan - BSO +11 (0,38) par OGRION DES CHAMPS (sfa) - Manche, M. PHILIPPE BIDET

- 2016 Sans renseignement de GRIM ST CLAIR

HAVANE DE LA LUCE (sfa) bai 1995 ÉLEVÉE DANS LA SOMME - M. GERARD BOUCQUEZ

par BAYARD D'ELLE (sfa) et DIANE DE LA LUCE (sfa)

par QUITO DE BAUSSY (sfa) et JACEE DE LA BUTTE (*aa*)

par LE ROI (ps)

Mise à la reproduction en 2008

- 2015 **FARFARAWAY**, (30 juin), m., bai par KIGALI (NL) (kwpn) - Isère, Mme AUDREY GERARD

- 2016 Sans renseignement de CALIDOS (DE) (nrps)

HAVANE DE LA SALUD (aa) al bru 1995

ÉLEVÉE DANS LES PYRENEES-ORIENTALES - Mme FRANCOISE LABEDE

par ORITCHOU DE ROCHE (aa) et VANDA DE GREZES (aa)

par DESITG DE PAU (ES) (ar) et CIBELLE D'ESPIENS (aa)

par EL JENAB (ar)

Mise à la reproduction en 2012

- 2015 **FEELING DE MAI**, (8 mai), m., alzmel

par MERCREDI DE MARS (sfa) - Tarn-et-Garonne,

Mme LAURENCE LACOMBE

HAVANE D'HELBY (sfa) bai 1995 ÉLEVÉE EN ILLE-ET-VILAINE - Mme JANNIK LAMOTTE, M. ALBERT LAMOTTE et Mme MARIE TRIHAN

par NAOS D'HELBY (sfa) et SAVANE D'HELBY (sfa)

par MUGUET DU MANOIR (sfa) et DIBRAHIM GRIMEUX (sfa)

par IBRAHIM

ISO 113 (03) - Mise à la reproduction en 2001

- 2015 **FEELING DE PEHOU**, (20 juin), m., alezan - BSO +8 (0,31)

par ULPIEN D'ELLE (sfa) - Côtes-d'Armor,

S.A.R.L. LES ECURIES DE PEHOU

HAVANE SAINT MAMET (sfa) al fon 1995

ÉLEVÉE EN DORDOGNE - Mme ANNE GAUCHEROT

par UN AMOUR IV (sfa) et NINON DU MEDOC (sfa)

par GRAND ESPoir (sfa) et AQUARELLE DE L'ILE (tf) par RAMON (tf)

ICC 107 (02) - Mise à la reproduction en 2006

- 2015 **FERRARI DES GUERNES**, (2 mai), f., al fon

par GUNTER D'HERBAGE (sfa) - Saône-et-Loire,

Mme MARIE-LAURE AULAS

HAVANTI (sfa) bai 1995 ÉLEVÉE EN ILLE-ET-VILAINE - M. BRUNO CHASSAING

par GALOUBET A (sfa) et QUILANE D'OR (sfa) par IMAM D'OR (sfa)

et H D'OR (sfa) par NANKIN (sfa)

ISO 138 (02) BSO +12 (0,65) - Mise à la reproduction en 1999

- 2000 MODENA (sfa), f. - ISO 161 (12) JSO 6 BSO +21 (0,61)

par DOLLAR DU MURIER (sfa)

- 2006 SALTTO (sfa), h. - ISO 122 (13) BSO +18 (0,60)

par CALVARO (DE) (holst)

- 2008 URLO MASSUERE (sfb), h. - ISO 120 (14) BSO +15 (0,59) BCC +2 (0,25)

par L'ARC DE TRIOMPHE (DE) (old)

- 2014 **EAGLE EYE MARGOT**, (28 avril), m., bai - BSO +14 (0,39)

par CANTURO (DE) (holst) - Loire, M. JEROME JOLY

- 2016 Sans renseignement de VAGABOND DE LA POMME (BE) (sbs)

Sans renseignement de VAGABOND DE LA POMME (BE) (sbs)

HAVLANE DE TRESSERVE (sfa) bai 1995 ÉLEVÉE EN SAVOIE - Mme CATHERINE GUILLOUX

par MAESTRO DU MANOIR (sfa) et VOILE DE MISS (tf)

par OPIMIUS (tf) et MISS DE RANVILLE (tf) par BELFONT (tf)

ISO 101 (99) - Mise à la reproduction en 2008

- 2015 **FRISBI DU SOULTZBACH**, (25 juin), m., gris - BSO +4 (0,30)

par REVE DU PARADIS (sfb) - Haut-Rhin, Mme LEA PIEQUET

HAVRILE DU BOCAGE

(sfa) alezan 1995

ÉLEVÉE DANS LES COTES D'ARMOR - M. JEAN-CLAUDE ALLO

par SAPHIR ROUGE II (sfa) et QUININE DES PARTS (sfa)

par FEND L'AIR (sfa) et LÉGERE III (sfa) par ET HOP (aa)

ISO 144 (10) **BSO** +2 (0,60) - Mise à la reproduction en 2013**2015 FLORENCIA DU BOCAGE**, (11 juin), f., noipan - BSO +9 (0,38)
par CANTURO (DE) (holst) - Côtes-d'Armor,
ELEVAGE DU LEON**HAWAI DE THEYSSAMY**(sfa) bai 1995 ÉLEVÉE DANS L'ORNE -
M. MARC DELAROCQUEpar QUATOUBET DU ROUET (sfa) et IBERICA (sfa) par MEXICO (sfa)
et QUERIDITA (*aa*) par COURLIS (*aa*)**ISO** 117 (01) **BSO** +1 (0,66) - Mise à la reproduction en 2003

2008 UNE STAR DE THEYSSAMY (sfb), f. -

ISO 147 (14) JSO 6 BSO +14 (0,59) par QUITE EASY (DE) (holst)

2013 Naissance déclarée (10 avril), m., bai BSO +9 (0,30)

par URLEVENT DU BARY (sfb) - Orne,
M. MARC DELAROCQUE, Mme KARINE MARCEL

2016 Sans renseignement de TALIAN DE LA HACTIERE (sfa)

HAWAI DES PESQUIES

(aa) bai 1995 ÉLEVÉE DANS LE TARN -

Mme ELIETTE LACASSAGNE

par GAVERLYS DU CERCLE (aa) et TANNY (*aa*) par ENNY (*aa*)

et BOTTINE (*aa*) par FLOID (*aa*)

ISO 109 (01) - Mise à la reproduction en 2002

2007 LA TRAVATIA Z (z), f. - ICC 124 (15) par LE BARON'D Z (BE) (z)

2015 FEELING TONICK, (2 avril), f., bai -
BSO +3 (0,38) BCC +14 (0,27) par JAGUAR MAIL (sfa) - Vienne,
M. SIMON ROBICHON

2016 Sans renseignement de CANTURO (DE) (holst)

HAZAMA

(aa) bai 1995 ÉLEVÉE EN HAUTE-GARONNE - M. SERGE PUGET

par RIAGO (aa) et TANIA DE RAYNES par SHIKAFORM (ps)

et OLYMPE DE RAYNES (sfa) par ARBOR (PL) (ar)

ISO 130 (04) - Mise à la reproduction en 2008**2015 FASHION DHAZ**, (21 mars), f., bai - BSO +10 (0,29)par VINCY DU GUE - Ain,
Mme CHRISTIANE MAURE MOISSONNIER,
M. BERNARD MOISSONNIER

2016 Sans renseignement de MARLOU DES ETISSES (sfa)

HEART BEAT (IT)

(fsf) bai 1996 ÉLEVÉE EN ITALIE - ENCI tome 3 -

BREMBILLA AMEDEO

par RAMIRO (DE) (holst) et NUIT D'ETE par PORTO RAFTI (ps)

et FEMINA par POPOF (ps)

BSO +6 (0,54) - Mise à la reproduction en 1999

2008 UPWIND DES ISLES (sfb), m. - ISO 125 (15) BSO +13 (0,58)

par APACHE D'ADRIERS (sfa)

2015 FLASHY DES ISLES, (20 mai), f., bai f. - BSO +17 (0,31)par QUICKLY DE KREISKER (sfa) - Loire-Atlantique,
ELEVAGE CHICHE-HUBERT HELENE CHICHE-HUBERT**HEARTY DU REVERDY**

(sfa) bai 1995 ÉLEVÉE DANS LA MANCHE -

ELEVAGE DU REVERDY

par QUIDAM DE REVEL (sfa) et TULIPE DE LA LANDE (sfa)

par GRAND VENEUR (sfa) et PERLE DE LA LANDE (sfa)

par ST BRENDAN (GB) (ps)

BSO +7 (0,54) - Mise à la reproduction en 2001

2002 OCTAVIA DU REVERDY (sfa), f. -

ISO 138 (08) JSO 6 BSO +13 (0,59)

par CACAO COURCELLE (sfa)

2015 FREE RIDER MB, (14 avril), m., bai f. - BSO +12 (0,36)par NUMERO UNO (NL) (kwpn) - Mayenne,
Mme MIRJANA BOERSMA

2016 Sans renseignement de WINDOWS VH COSTERSVELD (BE)

(bwp) et de CONTENDRO (DE) (holst)

HECLIPSE DU PUY

(sfa) alezan 1995 ÉLEVÉE EN HAUTE-VIENNE -

M. BRUNO TRUCHASSOU

par TWIST DES NOUES (sfa) et DAME DE THURIN (sfa)

par LEPRINCE DE THURIN (sfa) et PEGGY DE THURIN (sfa)

par GRAND VENEUR (sfa)

ISO 132 (02) **BSO** +4 (0,57) - Mise à la reproduction en 1999**2015 FAIR PLAY LOVER**, (8 mai), f., bai - BSO +12 (0,34)

par CON AIR (DE) (holst) - Isère, Mlle SYLVIE LACHENAL

2016 Sans renseignement de EPSOM GESMERAY (sfa) et de ACAN-

TUS GK (DE) (bywbl)

HEDDY (DE)

(oes) bai 2004 ÉLEVÉE EN ALLEMAGNE -

PZVBW numéro 730623204 - M. FRANZ SEMLER

par HERALDIK (CZ) (ps) et LADY (bawue) par LE CHAMPION (holst)

et GALATEE (bawue) par GANYMED (han)

Mise à la reproduction en 2012

2015 FEE DE L'OCEAN, (20 mai), f., bai par ESTEBAN (DK) (ps) -

Loire-Atlantique, EQUI SPACE

HEKLA DU LORET

(sfa) alezan 1995

ÉLEVÉE EN LOIRE-ATLANTIQUE - M. ANDRE ROBERT

par BAMBY D'ELLE (sfa) et TINJA DE BOUILLE (sfa)

par MERIDIEN DU MANOIR (sfa) et KIRGHIZE (sfa)

par BEAU FIXE (ps)

ISO 137 (07) - Mise à la reproduction en 1999**2011 BABY DOLL AR TRIENN**, (20 avril), f., gris - BSO +2 (0,36)par LEVISTAN (DE) (han) - Morbihan,
S.C.E.A. LA CAVALE BLEUE**2015 FINVADENN AR TRIENN**, (22 avril), f., alezan -

BSO +4 (0,39) BCC +5 (0,21) par GOLD DE BECOURT (sfa) -

Morbihan, S.C.E.A. LA CAVALE BLEUE

2016 Sans renseignement de GOLD DE BECOURT (sfa)

HELENA DU GALANT

(sfa) bai 1995 ÉLEVÉE EN DOROGNE -

M. PHILIPPE DUHARD

par SHOGOUN II (sfa) et BULLE DU GALANT (sfa) par NARCOS II (sfa)

et FARIZELLE (aa) par FARITCHOU (aa)

Mise à la reproduction en 1998

1999 LE GALANT (sfa), h. - ISO 165 (08) JSO 6 BSO +12 (0,62)

par DORSAY (sfa) - Etalon

2015 FURIOSA GALANTE, (2 mai), f., bai - BSO +3 (0,39)

par DORSAY (sfa) - Dordogne, Dr. Vét. LAURENT DUHARD

2016 Sans renseignement de DORSAY (sfa)

HELIATHE

(sfa) alezan 1995 ÉLEVÉE DANS LA MANCHE -

Mme DENISE MOUTON et M. ROLAND MOUTON

par UMOUR DU FENAUD (sfa) et RIVANOE (sfa) par ARTICHAUT (sfa)

et DREADNOUGHT (sfa) par TIGRE ROUGE (sfa)

ISO 122 (10) - Mise à la reproduction en 2011**2015 FOR'TENDER CYTHARISTA**, (12 mars), f., bai -

BSO +10 (0,30) par MONTENDER (NL) (kwpn) -

Bouches-du-Rhône, Mme MARIE-HELENE LÉCLAIRE

HELICE DES CHEMINS

(sfa) bai 1995 ÉLEVÉE DANS LA MANCHE -

M. DANIEL DOGUET, M. ERNEST DOGUET et M. JOSEPH DOGUET

par TIMORAK DES ISLES (sfa) et BELLE DES CHEMINS (sfa)

par MATADOR DU BOIS (sfa) et MUGUETTE V (sfa) par ARABEL (sfa)

ISO 133 (05) - Mise à la reproduction en 2007

2013 Naissance déclarée (16 mai), f., alezan BSO +12 (0,39)

par OGRION DES CHAMPS (sfa) - Ain, Mme BRIGITTE STERN

HELISA DE LARRUE

(sfa) gris 1995 ÉLEVÉE EN SEINE-ET-MARNE -

M. GERARD PHILIPPE

par IRKOUST (ps) et QUIDA DU BREUIL (sfa)

par HUIT DE COEUR (sfa) et CHAOUEN (sfa) par ROSSIGNOL (sfa)

ICC 119 (08) - Mise à la reproduction en 2010**2014 EDELWEIS DE BARBEREAU**, (26 mai), f., alzmel

par FOLAMOUR DU BOIS (sfa) - Loiret, M. PIERRE DEFRANCE

2016 Sans renseignement de FOLAMOUR DU BOIS (sfa)

HELJA SKY

(sfa) bai 1995 ÉLEVÉE EN HAUTE-SAONE -

M. BENOIT RICHARD

par TARANIS II (sfa) et JAHEL B (sfa) par DERBRUL FLEURY (sfa)

et THAIS (sfa) par CONCERTO (*aa*)

ISO 141 (08) **BSO** +5 (0,63) - Mise à la reproduction en 2002

2003 POP SKY (sfa), h. - ISO 133 (14) BSO +15 (0,61) ICC 101 (07)

par ELAN DE LA COUR (sfa)

2015 FIFTY TWO DREAM, (10 août), f., baipar TOBAGO CHEVRIER - Cher,
Mme AUDREY LEHMANN-FRIESS,
M. JEAN-JACQUES FRIESS, M. ELIOTT FLESCHE,
M. JULES FRIESS**HELLIE DU JONQUET**

(sfa) bai 1995 ÉLEVÉE DANS LA MANCHE -

M. PHILIPPE TARDIF

par LE CONDEEN (sfa) et NUIT DE CHINE V (sfa) par PHOENIX (sfa)

et CASANIERE (BE) (ps) par NORDISTE (ps)

ISO 120 (03) - Mise à la reproduction en 2008**2014 ELEKTRA DU CASTEL**, (6 juin), f., bai - BSO +6 (0,28)par URLEVENT DU BARY (sfb) - Manche,
Mme MARIANNE TAP**HELLO DJOLIE**

(sfa) bai 1995 ÉLEVÉE EN SAONE-ET-LOIRE -

M. FERNAND VUILLET

par LIBERO H (DE) (holst) et DJOLIE DU PRIOLET (sfa)

par QUINIOU (sfa) et JOLIE ROSE (sfa) par JOUE TES ATOUTS (sfa)

Mise à la reproduction en 2000

2015 FOLIZE DE LOANN, (10 avril), f., bai - BSO +9 (0,37)par LUX Z (DE) (han) - Mayenne,
Mme FRANCOISE BLAQUIERE

2016 Sans renseignement de DIAMANT DE SEMILLY (sfa)

HELODEE

(sfa) alezan 1995 ÉLEVÉE EN LOIRE-ATLANTIQUE -

M. PIERRE JARRY et Mme EMMANUELLE BECAM

par QUINIOU (sfa) et RIALTA DES GATS (sfa)

par LEPRINCE DE THURIN (sfa) et GELINOTTE A (sfa) par GAUR (ps)

ISO 130 (05) **BSO** +8 (0,62) - Mise à la reproduction en 1998

- 2010 ADDA CAESAR (BE), h. - ISO 125 (15) JSO 5 BSO +12 (0,52)
par CAESAR VAN DE HELLE (DE) (holst)
- 2015 **FOCHTEPARLE**, (15 avril), f., baimel - BSO +9 (0,37)
par CAESAR VAN DE HELLE (DE) (holst) - Maine-et-Loire,
M. PIERRE JARRY

HELVETIE DU LUC

(sfa) alezan 1995

- ÉLEVÉE DANS LES DEUX-SEVRES - Mme JEANNE MARIE BIZARD
par DOUBLE ESPOIR (sfa) et JUPILLE (sfa) par ARQUEBUSIER (sfa)
et EL TAILLEE (sfa) par POPOF (ps)
- ISO 131 (00) **JSO 5 BSO +1** (0,64) - Mise à la reproduction en 2002
- 2003 POPOF DU LUC (sfa), m. - ISO 162 (13) JSO 6 BSO +19 (0,61)
par ELAN DE LA COUR (sfa) - Etalon
- 2014 **ELDORADO DU LUC**, (12 mai), m., bai cl - BSO +10 (0,35)
par OLALA DE BUISSY (sfa) - Deux-Sèvres, S.C.E.A. LE LUC

HELVETIE III

(sfa) alezan 1995 ÉLEVÉE DANS LA MANCHE -
M. JEAN-LUC BLANDIN

- par SOCRATE DE CHIVRE (sfa) et JARRE (sfa) par UN PRINCE (ps)
et DIANE (sfa) par PONT DOUVE (sfa)
- ISO 107 (00) - Mise à la reproduction en 2014
- 2015 **FENIX DE MOSLES**, (2 mai), m., al bru - BSO +7 (0,35)
par GERFAUT D'HELBY (sfa) - Manche,
M. JEAN-LUC BLANDIN

HENAI

(sfa) alezan 1995 ÉLEVÉE EN COTE-D'OR - M. FRANCOIS LEVY

- par APACHE D'ADRIERS (sfa) et OCARINA DU PONCEL (sfa)
par ELF III (sfa) et FRONDE DU PONCEL (sfa) par RANTZAU (ps)
- ISO 131 (00) **JSO 5 BSO +8** (0,66) - Mise à la reproduction en 2002
- 2003 PREMIERE DE COEUR (sfa), f. -
ISO 148 (10) JSO 5 BSO +18 (0,61) par EASY BOY (sfa)
- 2004 QIA DE COEUR (sfa), f. - ISO 139 (13) JSO 5 BSO +18 (0,60)
par CLINTON (DE) (holst)
- 2015 **FANTOME DU MONTCEAU**, (3 mai), m., al fon - BSO +4 (0,39)
par KEOPS DU VINNEBUS (sfa) - Saône-et-Loire,
E.A.R.L. ECURIE DU MONTCEAU, S.A.R.L. DU RIED
- 2016 Sans renseignement de UN CAPRICE DECHALUSSE (sfa)

HENDY DES ETANGS

(sfa) alezan 1995

- ÉLEVÉE DANS LA MANCHE - Mme JOELLE LAIGNEL
par ARPEGE PIERREVILLE (sfa) et QUI VA AUX RUETTES (sfa)
par IRAK E (sfa) et LADY DES RUETTES (sfa)
par GORGECHATUM (IE) (ps)
- ISO 121 (02) **JSO 4 BSO +5** (0,65) - Mise à la reproduction en 2004
- 2005 ROULETABILLE DE CARRI (sfa), m. -
ISO 121 (14) BSO +5 (0,58) par LIVE DU THEIL (sfa)
- 2007 T'CHIC DOUCETTE (sfa), m. -
ISO 128 (13) JSO 5 BSO +17 (0,60) BCC +3 (0,21)
par MYLORD CARTHAGO (sfa)
- 2008 UNE LADY DOUCETTE (sfa), f. -
ISO 120 (13) JSO 4 BSO +16 (0,58) BCC +3 (0,21)
par MYLORD CARTHAGO (sfa)
- 2015 **FRIPON DU ROCHER**, (27 mai), m., bai - BSO +7 (0,39)
par QUINOTO BOIS MARGOT (sfb) - Manche,
M. SEBASTIEN LECOURTOIS
- 2016 Sans renseignement de QUINOTO BOIS MARGOT (sfb)

HENIRE GARRIGUES

(sfa) alezan 1995 ÉLEVÉE DANS LE TARN -
M. JEAN-FRANCOIS CROS

- par IMPULSIF A (aa) et JEANHIRE (sfa) par DANDY DU VERGER (aa)
et QUIVALA III (tf) par ABNER (tf)
- Mise à la reproduction en 2000
- 2014 **EXCEL DE GARRIGUES**, (15 mai), m., bai - BSO +2 (0,32)
par ROMANDO DE L'ABBAYE (sfa) - Tarn,
M. JEAN-FRANCOIS CROS, Mme MARLENE CROS
- 2015 **FEERIE II GARRIGUE**, (25 mai), f., bai - BSO +2 (0,32)
par ROMANDO DE L'ABBAYE (sfa) - Tarn,
Mme MARLENE CROS, M. JEAN-FRANCOIS CROS

HENRIETE FONTAINES

(sfb) bai bf 1995 ÉLEVÉE DANS L'ORNE -

- M. AART ALBERTS
par LAEKEN (sfa) et JAPPELOUPINE (NL) (kwpn)
par REX MAGNA (ps) et BAMBOLA (NL) (kwpn)
par RAMIRO (DE) (holst)
- Mise à la reproduction en 2001 - Morte en 2015
- 2002 ODYSSEE DE ROYER (sfb), f. - ISO 128 (09) BSO +5 (0,59)
par SIOUX DE BAUGY (sfa)
- 2004 QUINHAGAK DE ROYER (sfb), m. - ISO 125 (12) BSO +8 (0,54)
par PADINUS (NL) (kwpn)
- 2015 **FETICHE DE GLANE**, (13 avril), f., al bru - BSO +2 (0,34)
par GUEPARD DE BREKKA (sfa) - Haute-Vienne,
M. JEAN MARIE THIBAUD

HERIETTE DE BONJAC

(sfa) bai 1995 ÉLEVÉE DANS LES VOSGES - Mme BRIGITTE LAURENT

- par ROSSIGNOL GRAVERIE (sfa) et PIERRE'TTE III (sfb)
par HYLENE (sfa) et GHISLAINE (cs) par VAINQUEUR (sfa)
- Mise à la reproduction en 2003

- 2015 **FISSA DE BONJAC**, (20 juin), m., baipie
par JOYAU DE RAMPAN (sfa) - Vosges,
Mme BRIGITTE LAURENT
- 2016 Sans renseignement de JOYAU DE RAMPAN (sfa)

HENSSIE DU BEL AIR

(sfa) bai 1995

- ÉLEVÉE DANS LE MAINE-ET-LOIRE - Mme JACQUELINE CHABOT LECOMTE
par REVE D'ELLE (sfa) et USTELLE DU TERTRE (sfa) par ELF III (sfa)
et LOVE LOVE (sfa) par NANKIN (sfa)
- ISO 149 (02) **JSO 6 BSO +7** (0,65) - Mise à la reproduction en 2004
- 2015 **FLASH DES ESSARTS**, (13 juin), m., alezan - BSO +12 (0,38)
par NARTAGO (sfa) - Pas-de-Calais, M. PHILIPPE FOUCOURT

HEOLE DE CHEVREL

(sfa) alezan 1995 ÉLEVÉE DANS LA MANCHE -
M. XAVIER DEBOCK

- par IRAK E (sfa) et VIRGO DU THEIL par HALTEA II
et CHOUANE DES MOTTES (ps) par LE CHOUAN (ps)
- Mise à la reproduction en 2001
- 2013 **DJAZZ DE YOU**, (3 avril), h., alezan - BSO +3 (0,26)
par ULTRACHIC DU TEMPLE (sfa) - Rhône,
Mme YAELE FARGE
- 2015 **FIGALI DE YOU**, (1 juin), m., bai f. par KIGALI (NL) (kwpn) -
Rhône, Mme YAELE FARGE

HERA DU LOGIS

(sfa) alezan 1995 ÉLEVÉE DANS LA MANCHE -
M. SERGE AMELINE

- par SUPER DE BOURRIERE (sfa) et LINA DU LOGIS (sfa)
par FAIR PLAY III (sfa) et FEE DU LOGIS (sfa) par IBRAHIM
- ISO 107 (00) **BSO +4** (0,61) - Mise à la reproduction en 2001
- 2002 ONDINE DU LOGIS (sfa), f. - ISO 162 (12) BSO +16 (0,60)
par HURLEVENT DE BREKA (sfa)
- 2006 SPEED DE LA CROIX (sfa), h. - ISO 127 (13) BSO +11 (0,59)
par HURLEVENT DE BREKA (sfa)
- 2015 **FLEUR DU LOGIS**, (5 juin), f., bai -
BSO +12 (0,40) BCC +1 (0,23)
par L'ARC DE TRIOMPHE (DE) (old) - Manche,
M. SERGE AMELINE, Mme INES AMELINE,
Mme LOUISE AMELINE
- 2016 Sans renseignement de MONTENDER (NL) (kwpn)

HERBE BLEUE

(ac) alezan 1995 ÉLEVÉE DANS LA SARTHE -
M. HERVE SOTTEAU

- par ART BLEU (GB) (ps) et LA FLAMME (aa)
par OXYS DU VOULGIS (aa) et BELLADONE II (*aa*)
par COURLIS (*aa*)
- Mise à la reproduction en 2001 - Morte en 2015
- 2009 **VICTOIRE DE VILLIERS**, (5 mai), f., bai
par PARFUM DAMOUR DU BOIS (sfb) - Indre,
M. DOMINIQUE DAUBORD

HERBE VERTE

(sfa) bai f. 1995 ÉLEVÉE EN SEINE-ET-MARNE -
M. PHILIPPE MAUBAN

- par WINDSOR (NL) (kwpn) et MA POMME VERTE (sfa)
par FAIR PLAY III (sfa) et DOUCHKA II (sfa) par NIGHT AND DAY (ps)
- ISO 140 (05) **BSO +1** (0,59) - Mise à la reproduction en 2008
- 2015 **FASHION PREVOTEE**, (30 juin), f., baimel - BSO +13 (0,36)
par PRESIDENT (NL) (kwpn) - Calvados,
M. CHRISTOPHE GRANGIER
- 2016 Sans renseignement de VAGABOND DE LA POMME (BE) (sbs)

HERE DU HOUX

(ac) bai 1995 ÉLEVÉE DANS LE CALVADOS -
M. JEAN-PIERRE DESFEUX

- par GUILLE ROCK (ps) et URANIE DU HOUX (ac) par KABILENE (aa)
ou JOAD (aa) et MISSE CANCEL (ac) par NANDOU (ps)
- Mise à la reproduction en 2012
- 2014 **ETHIOS DE LA LOHIÈRE**, (7 juin), m., bai
par HELIOS DE LA COUR II (sfa) - Calvados,
Mme CAROLE MAZURE

HERIA DE CHEVERY

(sfa) alezan 1995

- ÉLEVÉE EN CHARENTE-MARITIME - M. FRANCIS FORGEARD-GRIGNON et
M. JEAN-CHRISTOPHE GRILLON
par LE TOT DE SEMILLY (sfa) et QUARTINE DE ARADO (sfa)
par DUC DE FERCE (ps) et EGLANTINE XV (sfa)
par MACIP DU MESNIL
- ISO 108 (99) - Mise à la reproduction en 2001
- 2009 VANCOUVER DE ST FRAY, m. - BSO +3 (0,51) BDR +2 (0,42)
par PARCO (BE) (bwp) - Etalon
- 2015 **FIDJI DE SAINT FRAY**, (26 mars), f., alezan - BSO +9 (0,40)
par GRENAT DE GREZ (sfa) - Sarthe,
Mme CATHERINE SAVARE
- 2016 Sans renseignement de DARAMSAR (ps)

HERITIÈRE D'ADRIERS

(sfa) bai 1995 ÉLEVÉE DANS LA VIENNE -

- Mme ANNY BRUGIER
par APACHE D'ADRIERS (sfa) et ROSY DU DINAN (sfa)
par LAUDANUM (ps) et DAITA DU GARENE (sfa) par VERDI (ps)
- ISO 169 (05) **JSO 6 BSO +18** (0,63) - Mise à la reproduction en 2009

- 2015** **FOXTROTT**, (11 mars), m., bai - BSO +17 (0,38)
par JADIS DE TOSCANE (sfa) - Eure, Mme DENYSE BAILLET
- 2016 Sans renseignement de WINDOWS VH COSTERSVELD (BE) (bwp) et de CONTENDRO (DE) (holst)

HERITIÈRE D'ESPOIR (sfa) bai 1995 ÉLEVÉE EN VENDEE - M. JAMES GINDREAU

- par BEAUSEJOUR IV (sfa) et ISLANDE D (sfa)
par DOUBLE ESPOIR (sfa) et TULIPE (sfa) par INVINCIBLE (sfa)
ISO 121 (01) - Mise à la reproduction en 2002
- 2009 **VULCANA DE LAPLEURRE**, f. - ISO 126 (15) BSO +12 (0,56)
par QUID DE TALMA (sfa)
- 2015** **FLORALY DE LAPLEURRE**, (4 avril), f., bai
par FANDZI DE ST PAUL (aa) - Marne, S.C.E.A. SCEAV DE LAPLEURRE

HERLINDA DU PUIITS (sfa) alezan 1995

- ÉLEVÉE DANS LA MANCHE - M. PATRICK MORIN
par THURIN (sfa) et VALONIA DU PUIITS (sfa)
par LE SARTILLAIS (sfa) et QUINOLA DU PUIITS (sfa)
par ST BRENDAN (GB) (ps)
ISO 139 (01) **BSO** +1 (0,60) - Mise à la reproduction en 2012
- 2015** **FRISBEE DE L'AUTROT**, (29 juin), m., alezan - BSO +9 (0,39) BCC +7 (0,20) BDR +1 (0,20)
par TINKA'S BOY (NL) (kwpn) - Côte-d'Or, Mme STEPHANIE DAGAS

HERMELYNE bai 1995 ÉLEVÉE EN ILLE-ET-VILAINE - M. RENE DUGARDIN

- par LE RIVERAIN (ps) et AYRWIN par POT D'OR (ps) et MERWIN par EL TORO (ps)
Mise à la reproduction en 2003
- 2014** **EASTER DU MARAIS**, (20 avril), f., bai cl
par TSUNAMI DE HUS - Loire-Atlantique, M. THIERRY GOUZERH

HERMES DE LA CROIX (sfa) alezan 1995

- ÉLEVÉE DANS LES VOSGES - M. PATRICK FIALEX
par UDANUM (sfa) et UNIQUE DE LA CROIX (sfa)
par GRAND VENEUR (sfa) et JAVA DE LA CROIX (sfa)
par MERSEBOURG (sfa)
ISO 127 (01) **BSO** +3 (0,57) - Mise à la reproduction en 2004
- 2009** **VOTRE HONNEUR D'OGHES**, (31 mai), m., bai - BSO +14 (0,39) par CALVARO (DE) (holst) - Ardennes, M. CHRISTOPHE RAILLOT, Mme SANDRINE RAILLOT
- 2016 Sans renseignement de NORMAN PRE NOIR (sfa)

HERMES DU LEOU (sfa) bai 1995 ÉLEVÉE DANS LE TARN - ELEVAGE DU LEOU et M. PASCAL LEROY

- par VENEUR DE BAUGY (sfa) et NORTIA (sfa) par GARITCHOU (aa) et GIPSY B (sfa) par ALFIJO (BE) (ps)
ISO 117 (06) - Mise à la reproduction en 2011
- 2013** **DIOR DU LEOU**, (24 juin), m., bai par HERALD (DE) (holst) - Loire-Atlantique, Mme LAURIE LEROY, M. PASCAL LEROY

HERMESSE (sfa) alezan 1995 ÉLEVÉE EN CORREZE - M. JEAN-CLAUDE GAURIEAU et Mme MONIQUE GAURIEAU

- par ALCYON DU DEFEY (sfa) et MERRY NICE (ps)
par NICE HAVRAIS (US) (ps) et MERIDIENNE (ps) par FRONTIN (ps)
ISO 137 (09) **ICC** 143 (04) **JCC** 6 **IDR** 110 (06) - Mise à la reproduction en 2008
- 2009 **VERONE DU LERCHENBERG**, f. - ISO 126 (14) JSO 5 BSO +16 (0,57)
par DIAMANT DE SEMILLY (sfa)
- 2015** **FRENCHY LERCHENBERG**, (30 mars), f., noir - BSO +14 (0,39) BCC +9 (0,25)
par DIAMANT DE SEMILLY (sfa) - Bas-Rhin, S.C.E.A. HARAS DU LERCHENBERG

HERMINE BRIOVERE (sfa) alezan 1995

- ÉLEVÉE EN SEINE-MARITIME - Mme BENEDICTE DIACRE
par CALYPSO DE MOYON (sfa) et RAVISANTE ARDENTE (sfa)
par GRAND VENEUR (sfa) et NOUVELLE ARDENTE (sfa)
par URIEL (sfa)
ISO 121 (99) **JSO** 4 **BSO** +7 (0,61) - Mise à la reproduction en 2001
- 2007 **TAMARIS BRIOVERE** (sfa), h. - ISO 122 (15) BSO +8 (0,59)
par NARCOS II (sfa)
- 2015** **FANDOR BRIOVERE**, (5 avril), m., alezan - BSO +15 (0,30)
par QUARTZ ROUGE (sfa) - Seine-Maritime, Mme BENEDICTE DIACRE

HERMINE D'ADRIERS (sfa) alezan 1995

- ÉLEVÉE DANS LA VIENNE - Mme ANNY BRUGIER
par TIC TAC D'ELLE (sfa) et JOYEUSE DE CHOISY (sfa) par FELIX (ps) et VIOLETTE O (sfa) par INVINCIBLE (sfa)
Mise à la reproduction en 1999
- 2003 **PHAROS D'ADRIERS** (sfa), h. - ISO 126 (07) JSO 4 BSO +7 (0,59) par BURGGRAAF (DE) (holst)

- 2008 **UKAR DU PEU** (sfb), h. - ISO 146 (14) JSO 6 BSO +12 (0,54)
par LOYALTY (NL) (kwpn)

- 2015** **FINALINE DU PEU**, (20 avril), f., bai - BSO +7 (0,37)
par CANTURO (DE) (holst) - Charente, Mme VALERIE GAILDRAUD, M. ANTOINE GAILDRAUD

HERMINE DE GRES (sfb) al crl 1995 ÉLEVÉE DANS LA VIENNE - M. PATRICE BRILLAULT

- par ATHOS ST SIMEON (sfa) et TOURTERELLE JOLIE (cs)
par JUMBO DU PONCEL (sfa) et GRACIEUSE (oi)
Mise à la reproduction en 2006

- 2015** **FOLLY DE CHEZELET**, (27 avril), f., bai - BSO +10 (0,22)
par URANO DE CARTIGNY (sfa) - Indre-et-Loire, E.A.R.L. DEMOIS

HERMINE DE VERY (aa) bai 1995 ÉLEVÉE EN DOROGNE - M. THIERRY LABORIE

- par ALBAN A (aa) et DISTARA DU MAURY (aa) par PANCHO II (*aa*) et IPOMEE E (aa) par DEMON DISSIPE II (*aa*)
ISO 140 (05) - Mise à la reproduction en 2012

- 2015** **FELINE DE LA ROOME**, (28 février), f., bai f. - BSO +10 (0,40) BCC +12 (0,25) BDR +2 (0,27)
par KANNAN (NL) (kwpn) - Nord, S.C.E.A. EQUIPOLE

HERMINE D'ELGI (sfa) alezan 1995 ÉLEVÉE DANS LE CHER - Mme ELISE AUCLERC

- par TARZAN DE BEAULIEU (sfa) et TIFFANY DE GUILLY (sfa)
par FURY DE LA CENSE (sfa) et HERMELINE par CHARLEMAGNE (ps)
Mise à la reproduction en 1998

- 2015** **FURY DE L'ISLE**, (3 mai), m., bai - BSO +8 (0,28)
par TOBAGO CHEVRIER - Cher, M. ERWAN LE MINTIER

HERMINE DU BOIS (sfa) alezan 1995 ÉLEVÉE DANS LA MANCHE - M. ADRIEN GOFFINET et Mme MARIE-THERESE GOFFINET

- par TRICOLEUR II (sfa) et NORMANDIE JOLIE (sfa)
par FEND L'AIR (sfa) et VALESIEENNE (sfa) par IBRAHIM
ISO 116 (00) - Mise à la reproduction en 2002

- 2008 **UTAC DU BOIS** (sfa), h. - BSO +10 (0,53) ICC 130 (13) JCC 5
par FLIPPER D'ELLE (sfa)
- 2015** **FIGARO DE ST HILAIRE**, (29 mai), m., bai - BSO +12 (0,32)
par PUTCH DES ISLES (sfa) - Ile-et-Vilaine, Mme INGRID BLANCHARD BOUVIER

HERMINE DU CHATEAU (sfa) bai f. 1995

- ÉLEVÉE DANS LA MARNE - M. JEAN GRANDJEAN
par BACUS DE NOUVOLIEU (sfa) et SOPHIE DU CHATEAU (sfa)
par GALOUBET A (sfa) et JAVOTTE D (sfa) par COR DE CHASSE (sfa)
ISO 127 (00) **JSO** 5 **BSO** +9 (0,71) - Mise à la reproduction en 1999
- 2000 **MANUELA DU VILPION** (sfa), f. - ISO 137 (06) JSO 6 BSO +17 (0,61) par CONCORDE (NL) (kwpn)

- 2004 **QUITO DU VILPION** (sfa), h. - ISO 152 (12) JSO 6 BSO +24 (0,68) BCC +7 (0,23)
par DIAMANT DE SEMILLY (sfa) - Etalon

- 2005 **RETINA DU VILPION** (sfa), f. - ISO 134 (15) JSO 4 BSO +19 (0,62) BDR +3 (0,23)
par CONTENDRO (DE) (holst)

- 2007 **TORNADO DU VILPION** (sfa), m. - ISO 126 (12) JSO 5 BSO +16 (0,60) BCC +10 (0,20)
par C INDOCTRO (DE) (holst)

- 2015** **FLAME DE RANCE**, (14 mai), f., bai - BSO +15 (0,35)
par QUPPYDAM DES HORTS (sfa) - Manche, M. ROLAND LE FUSTEC

- FORTUNE DE RANCE**, (2 avril), f., alezan - BSO +3 (0,26)
par HERITAGE FORTUNUS (DE) (han) - Manche, M. ROLAND LE FUSTEC

- FUN DE RANCE**, (18 avril), f., bai - BSO +7 (0,42)
par OPIUM DE TALMA (sfa) - Manche, M. ROLAND LE FUSTEC, Mme CLAUDINE CLEMENT

- 2016 Sans renseignement de ALDO DU PLESSIS
Sans renseignement de ALDO DU PLESSIS
Sans renseignement de WINDOWS VH COSTERSVELD (BE) (bwp)
Sans renseignement de ROCK'N ROLL SEMILLY (sfa)
Sans renseignement de ROCK'N ROLL SEMILLY (sfa)

HERMIONE DU GOLFE (sfa) bai 1995

- ÉLEVÉE DANS LE MORBIHAN - M. PHILIPPE SPITZ
par UGO DU MIDOUR (sfa) et DIAMANTE DU GOLFE (sfa)
par KACHOU (sfa) et LINKA II (sfa) par FURMAN (ps)
ISO 111 (06) - Mise à la reproduction en 2008 - Morte en 2014
- 2012** **CRIC CRAC DE ST CLAIR**, (12 août), m., noipan - BSO +6 (0,39) par L'ARC DE TRIOMPHE (DE) (old) - Morbihan, M. JEAN-PIERRE LE BOT, Mme ISABELLE DUBAND

HERODIADE SAUVAGE

(sfa) alezan 1995

ÉLEVÉE EN SAONE-ET-LOIRE - Mme HENRIETTE DESBROSSE

par APACHE D'ADRIERS (sfa) et PIVOINE DE BREKKA (sfa)
par KAYACK (sfa) et JANITA (sfa) par STARTER (sfa)**BSO** +7 (0,61) - Mise à la reproduction en 19992002 **OPHELIA SAUVAGE** (sfa), f. -
ISO 129 (08) JSO 6 BSO +12 (0,60)
par EYKEN DES FONTENIS (sfa)2003 **PLUTARQUE SAUVAGE** (sfa), h. -
ISO 139 (10) JSO 6 BSO +18 (0,59)
par HERMES DE REVE (BE) (sfa)2008 **URGANDE SAUVAGE** (sfa), f. -
ISO 126 (14) JSO 5 BSO +18 (0,59) BCC +11 (0,24) BDR +2
(0,27) par KANNAN (NL) (kwpn)2009 **VOLGA SAUVAGE**, f. - ISO 120 (15) BSO +12 (0,57)
par CASTRONOM Z (BE) (z)**2015 FADETTE SAUVAGE**, (7 juin), f., bai -
BSO +16 (0,40) BCC +11 (0,24) BDR +2 (0,27)
par KANNAN (NL) (kwpn) - Saône-et-Loire,
Mme HENRIETTE DESBROSSE

2016 Sans renseignement de MONTENDER (NL) (kwpn)

HEROINE DE LAUME

(sfa) alezan 1995 ÉLEVÉE DANS LA MANCHE -

M. EUGENE MOREL, M. DENIS MOREL et M. CHRISTIAN MOREL

par VERDI (sfa) et LAVANDIERE JOYEUSE (sfa) par FEND L'AIR (sfa)
et FANTAISIE (sfa) par UKASE (sfa)**ISO** 124 (01) **JSO** 4 **BSO** +5 (0,67) - Mise à la reproduction en 20022006 **STARLETTE DE LAUME** (sfa), f. - ISO 125 (14) BSO +12 (0,60)
par JIVARO DU ROUET (sfa)**2015 FILING DE LAUME**, (5 juillet), m., alezan - BSO +14 (0,39)
par PANAMA TAME (sfa) - Manche, M. DENIS MOREL

2016 Sans renseignement de CONTENDRO (DE) (holst)

HEROINE DE MONT

(sfa) bai 1995 ÉLEVÉE DANS LA NIEVRE -

Mlle LAURENCE MINGHETTI

par TANCARVILLE (sfa) et SUZANNA DE HOTOT (sfa)

par IN CHALA A (sfa) et NINA DES BUTTIERES (sfb)

par TOUT FEU (sfa)

Mise à la reproduction en 2013

2015 FLY AWAY, (27 avril), f., alezan - BSO +7 (0,33)par ROMANDO DE L'ABBAYE (sfa) - Aveyron,
Mme FANNY DELON**HEROTICA BOBOIS**

(sfa) bai 1995 ÉLEVÉE DANS LE BAS-RHIN -

M. DOMINIQUE VIX

par NARCOS II (sfa) et DAISY DU BOBOIS (sfa) par PHOSPH'OR (aa)
et VAHINEE DU BOBOIS (sfa) par LE TOT DE SEMILLY (sfa)**ISO** 119 (03) **BSO** +1 (0,62) - Mise à la reproduction en 2009**2015 FRIMOUSSE DU BOBOIS**, (8 mai), f., bai - BSO +13 (0,37)
par PRESIDENT (NL) (kwpn) - Bas-Rhin, M. DOMINIQUE VIX,
Mme AURELIE GARRET VIX**HESPERIS D'ARIEL**

(sfa) alezan 1995 ÉLEVÉE DANS LA MANCHE -

Mme ARIANE FRANCOIS

par VERDI (sfa) et VOGUE DU MANOIR (sfa) par LE PLANTERO (sfa)
et APOLOGIE (sfa) par JURISTE (sfa)**ISO** 150 (02) **JSO** 6 **BSO** +8 (0,65) - Mise à la reproduction en 2002**2014 ESKANN D'ARIEL**, (9 mai), m., alezan -
BSO +17 (0,41) BCC +5 (0,24) BDR +4 (0,27)
par KANNAN (NL) (kwpn) - Seine-Maritime, M. LUC DEHAENE**2015 FATUM D'ARIEL**, (30 mai), f., bai - BSO +11 (0,37)par QUANTUM (DE) (holst) - Seine-Maritime,
M. LUC DEHAENE**HEVE DU CHALLOIS**

(sfa) alezan 1995 ÉLEVÉE EN L'EURE-ET-LOIR -

M. GUY BRU et Mme FRANCOISE BRU

par ADAM IV (sfa) et PHILO (sfa) par ERIOSO (sfa) et EPINETTE (sfa)
par TAQUIN (sfa)

Mise à la reproduction en 1998

2004 **QUALMINE DU CHALLOIS** (sfa), f. - ISO 122 (14) BSO +4 (0,58)
par DOLLAR DELA PIERRE (sfa)2006 **SAM DU CHALLOIS** (sfb), m. -
ISO 154 (15) JSO 5 BSO +15 (0,58)
par QUAPRICE BOIMARGOT QUINCY (DE) (olst) - Etalon**2015 FAMAS DU CHALOIS**, (29 mai), m., bai -
BSO +9 (0,37) BCC +6 (0,21) BDR +4 (0,25)
par KANNAN (NL) (kwpn) - Orne, Mme SYLVIE BIGET**FLOWER DE LA SOURCE**, (28 mars), f., alezan - BSO +6 (0,37)
par QUAPRICE BOIMARGOT QUINCY (DE) (olst) - Manche,
M. JEAN-CLAUDE JOBIN, Mme MARIE-CLAUDE JOBIN**HHS FUN PARK (IE)**

(ish) bai 2005 ÉLEVÉE EN IRLANDE -

IHB numéro 4356560 - M. THOMAS A. HUGHES

par HERITAGE FORTUNUS (DE) (han) et CHINA HENRY (ish)

par JOHN HENRY (ish)

ISO 106 (10) - Mise à la reproduction en 2011**2015 FLO JO DU MEIX**, (21 mai), f., alezan - BSO +8 (0,33)par IOLISCO DE QUINHON (sfa) - Saône-et-Loire,
M. DAVID KONCZEWSKI

2016 Sans renseignement de HURLEVENT DE BREKA (sfa)

HIGH TECH

(ps) bai 2000 ÉLEVÉE DANS L'ORNE -

M. JEAN-PIERRE COSNUAU

par GLAIEUL (US) (ps) et INESPERADA (GB) (ps) par CARIELLOR (ps)
et FARACHA (ps) par KENMARE (ps)

Mise à la reproduction en 2005

2015 FAREO D'ASTREE, (3 avril), m., alezan
par URANO DE CARTIGNY (sfa) - Marne,
Mme MARIE-PIERRE PIENNE**HILARY DE LA ROQUE**

(sfa) alezan 1995

ÉLEVÉE DANS LA MANCHE - M. ALBERT MELLETT, M. PHILIPPE MELLETT et

M. SAMUEL MELLETT

par PLEIN D'ESPOIR IV (sfa) et ORANGE DE NORVILLE (sfa)

par ET HOP (aa) et FLEOLE (sfa) par ARABEL (sfa)

BDR +10 (0,42) - Mise à la reproduction en 1998**2015 FLEOLE DE LA ROQUE**, (30 juin), f., bai -
BSO +9 (0,35) BDR +13 (0,27) par CONTENDRO (DE) (holst) -
Manche, Mme DENISE MELLETT, M. PHILIPPE MELLETT,
M. SAMUEL MELLETT, M. ALBERT MELLETT**HILDA D'AUTHIEUX**

(sfa) gris 1995 ÉLEVÉE DANS L'EURE -

Mme MARIA GERALDES

par ITHURIEL (*ac*) et UJADE DU THEILLET (sfa) par NYKIAS (sfa)
et ILLIADÉ (sfa) par PHOENIX (sfa)**ISO** 136 (06) **JSO** 4 **BSO** +2 (0,60) - Mise à la reproduction en 2010**2015 FIDGIE D'AUTHIEUX**, (29 avril), f., bai f. - BSO +7 (0,22)
par TORNESCH (NL) (kwpn) - Nord, Mme ANDREE DELSAUT

2016 Sans renseignement de KANNAN (NL) (kwpn)

HILDA DES SERVIÈRES

(sfa) bai 1995

ÉLEVÉE DANS LE PUY-DE-DÔME - M. GERARD BEAUDONNAT

par LUBUMBASHI (sfa) et FEREE BELLE (ps) par FEREEED (ps)

et BELA BELA (ps) par PROMINER (IE) (ps)

Mise à la reproduction en 1998

2015 FERIBELE DE SERVIÈRES, (30 mai), f., baipar BROADWAY CONCEPT - Puy-de-Dôme,
M. GERARD BEAUDONNAT

2016 Sans renseignement de QUINOTO BOIS MARGOT (sfb)

HILDA DES BRUYERES

(sfa) bai f. 1995 ÉLEVÉE EN GIRONDE -

Mme CLAUDINE DAUGIERAS

par GALOUBET A (sfa) et ALTESSE ROYALE IV (sfa)

par ROYAL ARDENT (sfa) et HILDA III par CHATEAU DU DIABLE (ps)

ISO 138 (02) **BSO** +7 (0,65) - Mise à la reproduction en 19981999 **LURON DES BRUYERES** (sfa), m. -
ISO 125 (03) JSO 5 BSO +9 (0,61) par LE TOT DE SEMILLY (sfa)2008 **ULTRA DU PASTOUREAU** (sfb), h. -
ISO 123 (15) BSO +17 (0,58) BCC +4 (0,25) BDR +2 (0,27)
par L'ARC DE TRIOMPHE (DE) (old)**2015 FULENN DU CHATILLON**, (21 mai), f., alezan - BSO +3 (0,25)
par GOLDFEVER (DE) (han) - Eure-et-Loir,
Mme CAROLINE MERCIER**HILDA DU BOULAY**

(sfa) alezan 1995 ÉLEVÉE DANS LA MANCHE -

M. ARSENE AUBRY et Mme DESIREE AUBRY

par TU VIENS DORVAL (sfa) et LUTINEUSE (sfa) par TAQUIN (sfa)

et UNIQUE (sfa) par KHEREDDINE

ISO 115 (99) **JSO** 4 - Mise à la reproduction en 2005 - Morte en 20152009 **VEGAS DU BRIOT**, h. - ISO 123 (15) BSO +8 (0,53)

par EN AVANT DU ROUET (sfa)

2015 FORZACORSICA DU BRIOT, (30 juin), f., bai f. - BSO +3 (0,34)
par EN AVANT DU ROUET (sfa) - Creuse,
Mme PATRICIA BARDON PLANCHAT,
M. PATRICE PLANCHAT**HIPPIE DE SEMILLY**

(sfa) bai 1995 ÉLEVÉE DANS LA MANCHE -

M. RICHARD LEVALLOIS et M. GERMAIN LEVALLOIS

par LE TOT DE SEMILLY (sfa) et NELITA (ps) par KILIAN (IE) (ps)

et LA NESTE (ps) par NET (ps)

ISO 103 (99) - Mise à la reproduction en 2001**2015 FLINT DE TOSAS**, (17 avril), m., bai - BSO +5 (0,36)par MIAMI DE SEMILLY (sfa) - Eure, Mme STEPHANIE BLOT,
M. OLIVIER BLOT

2016 Sans renseignement de ADZARO DE L'ABBAYE

HIRONDEL DU MARAIS

(sfa) bai 1995

ÉLEVÉE DANS LA MANCHE - Mme ALICE MESNIL et M. JEAN MESNIL

par PAPIILLON ROUGE (sfa) et NADIENNE DU MARAIS (sfa)

par URIEL (sfa) et QUOTIDIENNE DU FIEF (sfa)

par LAURIER ROSE (sfa)

ISO 150 (08) **JSO** 6 **BSO** +15 (0,70) - Mise à la reproduction en 20012003 **PERLE DU MARAIS** (sfa), f. - ISO 165 (14) JSO 6 BSO +29 (0,65)
par DIAMANT DE SEMILLY (sfa)

- 2005 ROBIN DU MARAIS (sfa), m. - ISO 120 (09) JSO 4 BSO +10 (0,60) BCC +4 (0,25) par ROBIN II Z (DE) (han)
- 2010 AMIRAL BAERENRAIN, h. - ISO 123 (15) BSO +24 (0,56) BCC +8 (0,25) par DIAMANT DE SEMILLY (sfa)
- 2015 **FILOU DE BAERENRAIN**, (5 mai), m., alezan - BSO +18 (0,33) par KAPITOL D'ARGONNE (sfa) - Manche, S.A.R.L. ECURIE HELMLINGER

HISATIS DE FLEURY (sfa) alezan 1995 ÉLEVÉE DANS L'OISE - Mlle HELENE ECHALIER

- par UNIVERS D'ELLE (sfa) et BELOSKA (tf) par KINO PILE (tf) et NELLY DE RIORGES (tf) par FLAMENCO (tf)
- ISO 121 (02) - Mise à la reproduction en 2014
- 2015 **FURTIVE**, (30 juin), f., alezan - BSO +1 (0,39) par ARPEGE PIERREVILLE (sfa) - Dordogne, Mme NICOLE NYHOLM
- 2016 Sans renseignement de ARPEGE PIERREVILLE (sfa)

HISATYS DELATRIADE (sfa) bai f. 1995

- ÉLEVÉE EN SEINE-ET-MARNE - S.N.C. HARAS DE LA TRIADE
- par OLEANDRE (sfa) et TIPAZA DU LIRAC (aa) par TITUS E (*aa*) et VIVE DE FONDELYN (aa) par FEDOR II (*aa*)
- Mise à la reproduction en 2002
- 2005 RENOMMEE DU BOIS ROND (sfa), f. - ISO 124 (12) BSO +1 (0,55) par CHANGHAI D'OR (sfa)
- 2011 **BOIS ROND**, (10 mai), h., alezan - BSO +1 (0,35) par SISLEY DE LA TOUR VIDAL (BE) (sbs) - Seine-et-Marne, M. VINCENT ROUX, Mme CORINNE ROUX-MOLERE

HISNA DE NOUVOLIEU (sfa) bai 1995 ÉLEVÉE DANS L'AIN - M. MICHEL GASPARD

- par SUBIS (NL) (sfa) et IMPALA A (sfa) par AMARPOUR (ps) et COPPELLIA (sfa) par IBRAHIM
- Mise à la reproduction en 2003
- 2012 **CHOUPIDAM DE BOURBON**, (15 mai), h., bai par FRENCH CANCAN (sfa) - Ain, M. ARNAUD PASINI
- 2016 Sans renseignement de FRENCH CANCAN (sfa)

HISTAMINE DES IBIS (sfa) alezan 1995

- ÉLEVÉE DANS LE CALVADOS - Mme MARIE-CHRISTINE DJINDJIAN
- par NARCOS II (sfa) et DANAE DES IBIS (sfa) par QUIDAM DE REVEL (sfa) et NID D'OIE (sfa) par KALABAKA (ps)
- ISO 133 (01) **JSO 6 BSO +10** (0,67) - Mise à la reproduction en 1998
- 2004 QASHMIR DES IBIS (sfa), h. - ISO 136 (10) JSO 5 BSO +16 (0,61) par DOLLAR DU MURIER (sfa)
- 2008 UCHKA DES IBIS (sfb), f. - ISO 121 (13) JSO 5 BSO +13 (0,58) par LIMBO (NL) (kwpn)
- 2015 **FELINE DES IBIS**, (23 mai), f., bai - BSO +18 (0,38) par PRESIDENT (NL) (kwpn) - Manche, Mme MARIE-CHRISTINE DJINDJIAN

HISTOIR DES CHAMPS (sfa) bai f. 1995 ÉLEVÉE DANS L'INDRE - Mme FLORENCE VAN HOENACKER

- par PERSAN II (sfa) et DARBRINKA (ps) par BRINKMANSHIP (US) (ps) et DARK FOR EVER (ps) par GREYHOUND (ps)
- ISO 131 (06) - Mise à la reproduction en 2008
- 2013 **DARIO STORIA**, (16 juin), m., noipan - BSO +5 (0,38) BDR +4 (0,27) par ARGENTINUS (DE) (han) - Isère, M. ARNAUD THOMAS, M. HERVE THOMAS

HISTOIRE BENETIERE (sfa) bai 1995

- ÉLEVÉE DANS LE MAINE-ET-LOIRE - Mme ANNIE TOUZAIN
- par UGOLIN NORMAND (sfa) et SOURIRE D'IMAM (sfa) par IMAM D'OR (sfa) et TYROLIENNE H (sfa) par MAROC (*aa*)
- ISO 112 (00) **ICC 144 (00) JCC 5 IDR 102 (06)** - Mise à la reproduction en 2010
- 2015 **FULL SIZE DU LOIR**, (4 juin), m., bai - BSO +3 (0,36) BCC +15 (0,22) par KING SIZE (aa) - Sarthe, M. PIERRE GOUYE
- 2016 Sans renseignement de BALOU DU ROUET (DE) (old)

HISTOIRE D'ELLE (sfa) bai 1995 ÉLEVÉE DANS LA MANCHE - M. ALEXIS PIGNOLET

- par JALISCO B (sfa) et GAZELLE D'ELLE (sfa) par URIEL (sfa) et GAZELLE par L'ALCAZAR (ps)
- ISO 129 (03) **JSO 6 BSO +7** (0,73) - Mise à la reproduction en 1998
- 1999 LOOPING D'ELLE (sfa), m. - ISO 172 (12) JSO 6 BSO +19 (0,86) par CARTHAGO (DE) (holst) - Etalon
- LORD'ELLE (sfa), h. - ISO 127 (07) BSO +7 (0,61) par CAPRICE D'ELLE II (sfa)
- 2004 QUAFKA D'ELLE (sfa), m. - ISO 121 (09) JSO 5 BSO +13 (0,62) par QUICK STAR (sfa)
- 2007 TIC TAC D'ELLE (sfa), m. - ISO 120 (13) BSO +7 (0,60) BDR +1 (0,26) par LAURIER DE HERE (aa)

- 2008 ULPIEN D'ELLE (sfa), m. - ISO 140 (14) JSO 6 BSO +21 (0,61) par QUICK STAR (sfa) - Etalon
- 2015 **FLANBEAU D'ELLE**, (16 juin), m., bai - BSO +17 (0,33) par URANO DE CARTIGNY (sfa) - Manche, S.C.E.A. HARAS D'ELLE

HISTOIRE D'EN RIRE (aa) bai 1995 ÉLEVÉE EN GIRONDE - M. ALAIN MERCIER

- par RICHARD (aa) et POUPETTE DE TINA (*ac*) par TILOK (*aa*) et PROMPTINA (ps) par PROMPT (ps)
- ISO 144 (04) - Mise à la reproduction en 2010
- 2015 **FOLISTOIRE DE LABARDE**, (7 mai), f., bai par CANTURO (DE) (holst) - Lot-et-Garonne, M. XAVIER TROUILHET

HISTOIRE DU LANDEY (sfa) bai 1995

- ÉLEVÉE DANS LE CALVADOS - Mme GENEVIEVE RAULINE
- par SOCRATE DE CHIVRE (sfa) et VIENNOISE III (sfa) par ARTHY (sfa) et OLGA DE FONTENAY (sfa) par QUASTOR (sfa)
- BSO +6 (0,58) - Mise à la reproduction en 1998
- 2000 MAESTRO DU LANDEY (sfa), h. - ISO 131 (12) BSO +8 (0,58) par TU VIENS DORVAL (sfa)
- 2001 NAIADE DU LANDEY (sfa), f. - ISO 126 (10) BSO +7 (0,59) par QUOUGLOF ROUGE (sfa)
- 2004 QUARTZ DU LANDEY (sfa), h. - ISO 149 (14) JSO 5 BSO +12 (0,59) BDR +1 (0,36) par QREDO DE PAULSTRA (sfa)
- 2005 RADIEUSE DU LANDEY (sfa), f. - ISO 162 (13) BSO +18 (0,59) BCC +9 (0,22) par ALLEGRETO (sfa)
- 2015 **FLAMME DU LANDEY**, (8 juin), f., alezan - BSO +13 (0,31) par TRESOR (BE) (bwp) - Calvados, S.C.E.A. LE LANDEY

HISTOIRE DU PRIEURE (sfa) bai 1995

- ÉLEVÉE DANS LA MANCHE - M. AUGUSTE LEPETIT
- par QUITO DE BAUSSY (sfa) et BELLE DU PRIEURE (sfa) par QUELMEK (sfa) et URANIE (sfa) par MIKADO
- ISO 120 (99) **JSO 4** - Mise à la reproduction en 2000
- 2004 QUEEN DU PRIEURE (sfa), f. - ISO 123 (09) JSO 5 BSO +12 (0,60) par FLIPPER D'ELLE (sfa)
- 2015 **FAST STORY**, (6 juin), m., bai f. par CLAPTON (DE) (holst) - Calvados, Mme LUCIE FOUCHARD
- 2016 Sans renseignement de GOOD BOY (BE) (sbs)

HISTOIRE SIMPLE (fsf) pialz 1995 ÉLEVÉE EN CORREZE - M. GUY ORLIANGES

- par TAMPA DU MIDOUR (aa) et KLOVIS (fsf) par UNIC D'ORGE (tf) et COCAINE (cs) par RESQUILLEUR (tf)
- Mise à la reproduction en 1999
- 2007 TAHITIA DE FAVARD, f. - ISO 122 (13) JSO 4 BSO +4 (0,56) par LIMBO (NL) (kwpn)
- 2015 **FUNKY DE FAVARD**, (12 mai), m., alzpie par ARPEGE PIERREVILLE (sfa) - Dordogne, Mme KARINE BATAILLON

HISTORIETTE (sfa) bai f. 1995 ÉLEVÉE DANS LE MORBIHAN - M. DANIEL CADORET

- par VERDI (sfa) et CAMEE II (sfa) par LE CONDEEN (sfa) et RELCO (sfa) par ELF III (sfa)
- ISO 106 (06) - Mise à la reproduction en 2000
- 2015 **FEEL SO GOOD**, (6 juin), m., bai - BSO +9 (0,40) BDR +1 (0,27) par L'ARC DE TRIOMPHE (DE) (old) - Loiret, Mme LUCIE BOUQUET

HIVRESSE DE BOETIE (sfa) bai 1995 ÉLEVÉE EN CORREZE - M. MICHEL PORTE

- par AMPHITRION (aa) et DANKA DE BOETIE (sfa) par VOTEZ BIEN (aa) et PENELOPE DE NOVY (sfa) par FIRECREST (sfa)
- ISO 109 (08) - Mise à la reproduction en 2002
- 2015 **FORTUNE D'AC**, (2 juin), f., bai par ON IRA (sfa) - Corrèze, M. ALEXANDRE CAUQUOT, M. GERMAIN MARIN

HOCITA DES BOIS (sfa) alezan 1995 ÉLEVÉE DANS LA SARTHE - M. GERARD CLAISSE

- par BAYARD D'ELLE (sfa) et KINETTE DE LAUNAY (sfa) par QUASTOR (sfa) et GRANGEE (sfa) par NOSTRADAMUS (sfa)
- ISO 136 (02) **BSO +11** (0,64) - Mise à la reproduction en 2003
- 2006 SOUPCON DE RIVERLAND (sfa), h. - ISO 141 (14) JSO 6 BSO +18 (0,60) par DOLLAR DU MURIER (sfa)
- 2015 **FILANTE DE RIVERLAND**, (25 mars), f., bai - BSO +17 (0,32) par MONTENDER (NL) (kwpn) - Charente, S.C.E.A. RIVERLAND
- 2016 Sans renseignement de QUATRO DE RIVERLAND (sfa)

HOKAN DU COURTIL (CH)

(ch) alezan 1995 ÉLEVÉE EN SUISSE - ZVCH numéro 134227695 - M. ERNEST SCHERZ et MME MONYA SCHERZ par ULYSSE DE THURIN (sfa) et PERLE DES GERBAUX (sfa) par ST BRENDAN (GB) (ps) et HARMONIE (sfa) par CORRENT (sfa) Mise à la reproduction en 2002
 2002 OREGON VERT (CH) (ch), h. - ISO 132 (08) JSO 5 BSO +9 (0,53) par ROYAL Z (DE) (han)
 2014 **ERAKLES**, (7 mai), m., alezan - BSO +10 (0,25) par TYCOON D'ARGENCES (sfa) - Orne, E.A.R.L. ECURIE LA FRENEE
 2016 Sans renseignement de VANHOUTEN COURCELLE

HOLGA DES BIGNONS

(sfa) bai 1995 ÉLEVÉE DANS LES COTES D'ARMOR - M. FRANCOIS FRERE par SAPHIR ROUGE II (sfa) et SEVE DES PIERRES (sfa) par NIGHTSHADE (ps) et FRAMBOISE (sfa) par QUASTOR (sfa) ISO 156 (05) **ESO BSO** +5 (0,61) - Mise à la reproduction en 2009
 2015 **FURY DE SEILLE**, (1 juin), m., bai - BSO +12 (0,40) BCC +1 (0,24) par L'ARC DE TRIOMPHE (DE) (old) - Meurthe-et-Moselle, M. BERTRAND LAFLEUR
 2016 Sans renseignement de CANTURO (DE) (holst)

HOLLYWOOD

(sfa) alezan 1995 ÉLEVÉE DANS L'EUROPE - M. JEAN TELLIER par NARCOS II (sfa) et QUASTOURELLE (sfa) par LAUDANUM (ps) et GUASTOURELLE (sfa) par QUASTOR (sfa) ISO 118 (99) **BSO** +2 (0,66) - Mise à la reproduction en 2001
 2006 SOAN DU LANDIN (cs), h. - ISO 150 (15) BSO +17 (0,59) par BALOU DU ROUET (DE) (old)
 2015 **FURIOUS DU LANDIN**, (1 mai), f., alezan - BSO +12 (0,32) par POMAR DU MESNIL (sfa) - Eure, S.A.R.L. HARAS DU LANDIN
 2016 Sans renseignement de POMAR DU MESNIL (sfa)

HOLY HOCKY

(aa) bai 1995 ÉLEVÉE EN DORDOGNE - Mlle ANNE SOPHIE LEBRUN par VOLTIGEUR LE MALIN (aa) et SAGA DE FONDELYN (aa) par FOL VENT (aa) et GAM DE FONDELYN (aa) par AIGLOVAN (aa) ISO 123 (99) - Mise à la reproduction en 2008
 2015 **FEELING STAR**, (9 avril), f., alezan - BSO +10 (0,34) par VAGABOND DE LA POMME (BE) (sbs) - Isère, Mme LAURIE DUBOIS

HOOKER DE LAUME

(sfa) bai 1995 ÉLEVÉE DANS LA MANCHE - M. EUGENE MOREL, M. DENIS MOREL et M. CHRISTIAN MOREL par VAS Y DONC LONGANE (sfa) et AUBEPINE FLEURIE (sfa) par PRINCE OLIVIER (sfa) et PASSIFLORE IV (sfa) par IVEDAY ISO 110 (03) - Mise à la reproduction en 2007
 2015 **FIDJI LONGANE**, (10 mai), m., gris - BSO +10 (0,39) par PADOCK DU PLESSIS (sfa) - Manche, M. CHRISTIAN MOREL
 2016 Sans renseignement de CANTURO (DE) (holst)

HOPELA

(sfa) bai 1995 ÉLEVÉE DANS LE CALVADOS - Mme HENRIETTE EVAIN par PAPILLON ROUGE (sfa) et CRISTALE (sfa) par I LOVE YOU (sfa) et EMERAUDE VI (sfa) par MEXICO (sfa) ISO 125 (04) **BSO** +5 (0,60) - Mise à la reproduction en 2000
 2015 **FALCONE D'AZUR**, (10 mai), m., gris - BSO +11 (0,32) par PRINCE BLUE (sfa) - Loire-Atlantique, M. SERGE ROZZONELLI

HORTANCE DU VILMER

(sfa) bai 1995 ÉLEVÉE DANS LE CALVADOS - M. VICTOR LECONTE par ATTILA III (IT) (sfa) et KALABAKA II (sfa) par NIGHTSHADE (ps) et GIGLIOLA (sfa) par SUNNY BOY DU MESNIL (sfa) Mise à la reproduction en 2006
 2010 **ANAIDE D'ORS**, (5 mars), f., bai par DANDY DU PLAPE (sfa) - Yvelines, M. OLIVIER RABAIN

HOTESSE DU MURIER

(sfa) bai 1995 ÉLEVÉE EN LOIRE-ATLANTIQUE - M. JEAN BRAULD par NARCOS II (sfa) et NUITD'AVRIL (sfa) par URIEL (sfa) et DRINA (sfa) par OFERISTA (ps) ISO 118 (99) **JSO 4 BSO** +3 (0,64) - Mise à la reproduction en 2000
 2010 AICUYER DEUX FOLIE, h. - ISO 122 (15) BSO +15 (0,56) par MR BLUE (NL) (kwpn)
 2015 **FALONNE DE PRELAVAUX**, (20 septembre), f., alezan - BSO +5 (0,33) par OLYMPIC DE SAVIGNY (sfa) - Haute-Marne, Mme NATHALIE GIRARDOT

HOTESSE DU VALON

(sfa) bai 1995 ÉLEVÉE DANS LA MANCHE - M. JEAN-PIERRE HERPIN par SCHERIF D'ELLE (sfa) et ALUMINE DU VALON (sfa) par ORGUEIL DU DONJON (sfa) et GENTILLESSE (sfa) par STARTER (sfa) ISO 124 (99) **JSO 5 BSO** +7 (0,66) - Mise à la reproduction en 2001

2002 OKLAHOMA D'AUBIGNY (sfa), f. - ISO 122 (07) JSO 5 BSO +12 (0,61) IDR 119 (12) BDR +10 (0,55) par KANNAN (NL) (kwpn)
 2004 QUETZAL D'AUBIGNY (sfa), h. - ISO 140 (12) BSO +14 (0,60) par ARTOS (DE) (han)
 2009 VERACRUZ D'AUBIGNY, f. - ISO 126 (15) BSO +16 (0,57) par KASHMIR VAN'T SCHUTTERSCHO (BE) (bs)
 2014 **ENTROPIE D'AUBIGNY**, (1 mai), f., bai - BSO +12 (0,26) par ADAGIO DE TALMA - Loire, Dr. Vét. PIERRE VALETTE
 2015 **FAHRENHEIT D'AUBIGNY**, (18 juin), m., bai - BSO +14 (0,38) par VIGO D'ARSOUILLES (BE) (bwp) - Loire, Dr. Vét. PIERRE VALETTE
 2016 Sans renseignement de VIGO D'ARSOUILLES (BE) (bwp)

HOTESSE FONTAINE

(sfa) alezan 1995 ÉLEVÉE DANS L'ESSONNE - M. SERGE SELVA par APACHE D'ADRIERS (sfa) et OIE SAUVAGEONNE (ac) par DIARAN (aa) et BELLE VEGAS (ps) par KANSAS (ps) Mise à la reproduction en 1999
 2003 PARADIS FONTAINE (sfa), h. - ISO 133 (14) JSO 5 BSO +8 (0,59) par QUARTZ DU VALLON (sfa)
 2009 VIF DE LA FONTAINE, m. - ISO 134 (15) BSO +12 (0,57) BCC +1 (0,22) par DOLLAR DU MURIER (sfa)
 2015 **FESTIVE SINE**, (24 avril), f., alezan - BSO +11 (0,28) par QUARTZ ROUGE (sfa) - Yvelines, M. JEAN-LOUIS HUREL
 2016 Sans renseignement de OHM DE PONTHUAL (sfa) et de NERVOSO (sfa)

HOUKA DE TOURNIOLE

(sfa) bai 1995 ÉLEVÉE DANS LE CALVADOS - M. GUY HERVIEU par URBAIN MINOTIERE (sfa) et BOUMGA (ps) par SANS DEFENSE (ps) et ALAUDA (ps) par ARMOS (IE) (ps) ISO 134 (07) - Mise à la reproduction en 2008
 2015 **FIGARO DES RHODOS**, (21 avril), m., bai - BSO +9 (0,27) par ELDORADO DE HUS (NL) (kwpn) - Loire-Atlantique, M. RODOLPHE DA ROLD
 2016 Sans renseignement de ELDORADO DE HUS (NL) (kwpn)

HOURI D'HARMONIE

(sfa) bai 1995 ÉLEVÉE EN SAONE-ET-LOIRE - S.C.E.A. HARMONIE V par VAL DE MERZE (sfa) et NIKYROSE (sfa) par NYKIO (sfa) et JOLIE ROSE (sfa) par JOUE TES ATOUTS (sfa) ISO 137 (07) **BSO** +3 (0,63) - Mise à la reproduction en 1998
 2014 **EXCEL DE CONTANCE**, (27 juillet), m., bai - BSO +2 (0,40) par CAP DE B'NEVILLE (sfa) - Haute-Marne, S.A.R.L. CENTRE EQUESTRE DE LA CONTANCE
 2016 Sans renseignement de KANNAN (NL) (kwpn)

HULIE

(sfa) gris 1995 ÉLEVÉE DANS LE PAS-DE-CALAIS - M. DOMINIQUE MARTEL par QUITO DE BIDACHE (ar) et MACREUSE (sfa) par HUSABY (sfa) et ESPIEGLE (sfa) par TAQUIN (sfa) ISO 113 (09) - Mise à la reproduction en 1999
 2015 **FOR ME MAD**, (9 juillet), f., alezan - BSO +3 (0,37) par FAKIR DE KREISKER (sfa) - Finistère, M. DAVID JOSSE, Mme CHLOE PELLEN
 2016 Sans renseignement de QUEST DU BUHOT (pfs)

HULIERE DES FOSSES

(sfa) bai br 1995 ÉLEVÉE DANS LES COTES D'ARMOR - M. DOMINIQUE JOUFFE et Mme ANNIE JAN par ULPIEN DU SAPIN (sfa) et LA BINDELLIERE (tf) par ATATURK L (tf) et GRANDELLIERE (tf) par OBERVI (tf) Mise à la reproduction en 2008
 2015 **FLICKA DU CLOSBAUDRAN**, (10 mars), f., alezan - BSO +7 (0,33) par OGRION DES CHAMPS (sfa) - Côtes-d'Armor, M. CLAUDE VILLEMONT, Mme ANNIE VILLEMONT

HULIORE DU RABUTIN

(sfa) bai 1995 ÉLEVÉE EN COTE-D'OR - E.A.R.L. PHILIPPE COLLAUD par ULIOR DES ISLES (sfa) et REVERIE D'HONNEUR II (sfa) par FEND L'AIR (sfa) et BONNE PART (sfa) par PRINCE DU CY (sfa) Mise à la reproduction en 1999
 2001 NIKITA DU RABUTIN (sfa), f. - ISO 139 (14) JSO 5 BSO +11 (0,59) par FIDELIO DU DONJON
 2003 PHENIX DU RABUTIN (sfa), h. - ISO 142 (09) JSO 6 BSO +3 (0,58) par JOLY FLY DES FORETS (sfa)
 2005 REVERIE DU RABUTIN (sfa), f. - ISO 136 (11) JSO 6 BSO +6 (0,56) par FEELING DU MORTIER (sfa)
 2015 **FIRST FANTASY**, (18 mai), f., bai - BSO +4 (0,38) BCC +3 (0,20) BDR +1 (0,26) par CALYPSO D'HERBIERS (sfa) - Côte-d'Or, Dr. Vét. JEROME BRUNAULT

HUMEUR DES ROCHES

(sfa) alezan 1995 ÉLEVÉE EN COTE-D'OR - Mme ISABELLE ROBERT et M. STEPHANE FINOT
par TOLBIAC DES HALLES (sfa) et ORATA (tf) par CARNAVAL (tf) et ECHARPE AU VENT (tf) par OLIVIER B (tf)

ISO 102 (00) ICC 107 (11) - Mise à la reproduction en 2013

2015 **FOLKA DES ROCHES**, (4 juin), f., alezan
par IGOR DES FONTENIS (sfa) - Côte-d'Or,
M. MICHEL ROBERT, Mme ISABELLE ROBERT

2016 Sans renseignement de HARDY DU GUE (sfa)

HURAN DE MARLEMONT

(sfa) alezan 1995 ÉLEVÉE DANS LES ARDENNES - M. JEAN-MICHEL SERENT

par QUAND VIENS TU (sfa) et URANIE DE LA CRETE (sfa)
par ILLICO J (sfa) et KALINE DE HYAME (sfa)
par CAPRICE D'HERCLAT (sfa)

ISO 103 (00) - Mise à la reproduction en 2004 - Morte en 2016

2007 TARA KING (sfa), f. - ISO 127 (13) BSO +9 (0,59)
par CARDERO (DE) (holst)

2008 UNION EUROPEENNE (sfa), f. -
ISO 132 (13) JSO 5 BSO +13 (0,59) par LUCCIANNO (sfa)

2015 **FESTIVAL DE CANNES**, (10 juin), f., bai -
BSO +7 (0,41) BDR +1 (0,26)
par L'ARC DE TRIOMPHE (DE) (old) - Ardennes,
E.A.R.L. LEFEVRE ET FILS

2016 Sans renseignement de TODT UN PRINCE (sfa)

HURBANE BIOLAY

(sfa) bai 1995 ÉLEVÉE DANS L'AIN - M. DIDIER MOISSONNIER

par VAL DE SAIRE (sfa) et QUETSCHÉ DU BIOLAY (sfa)
par MOON MOUNTAIN (GB) (ps) et MA FILLE DU BIOLAY (sfa)
par MERSEBOURG (sfa)

Mise à la reproduction en 2001

2002 OMEYADE DU BIOLAY (sfa), f. -
ISO 139 (12) JSO 6 BSO +13 (0,60) par BON AMI (BE) (sbs)

2010 ALPINA DU BIOLAY, f. - ISO 131 (15) JSO 5 BSO +8 (0,52)
par GALOPIN DU BIOLAY (sfa)

2015 **FALOUBET DU BIOLAY**, (2 mai), m., alezan - BSO +9 (0,31)
par MALOUBET DE PLEVILLE (sfa) - Ain,
M. BERTRAND MOISSONNIER

2016 Sans renseignement de UTRILLO VD HEFFINCK (BE) (bwp)

HURIOCA

(sfa) bai 1995 ÉLEVÉE DANS L'ORNE - Mme ALIETTE FORIEN
par NARCOS II (sfa) et URIOSA par FRANC RYK (ps) et FURIOSA (sfa)
par NIGHT AND DAY (ps)

ISO 159 (09) JSO 5 BSO +11 (0,61) - Mise à la reproduction en 2000

2015 **FLAMME DE PELEY**, (23 avril), f., gris - BSO +15 (0,39)
par PADOCK DU PLESSIS (sfa) - Orne, Mme ALIETTE FORIEN

2016 Sans renseignement de TELSTAR DE LA POMME (sfa)

HYACINTH DU MURIER

(sfa) bai 1995 ÉLEVÉE EN MAYENNE - M. PHILIPPE BODINIER

par LE TOT DE SEMILLY (sfa) et BRIZE DU MURIER (sfa)
par GALOUBET A (sfa) et TAMOA DU MURIER (sfa) par KISSOVO (sfa)
BSO +10 (0,59) - Mise à la reproduction en 1999

2002 OTOTGRAAF DES CONTES (sfa), f. -
ISO 123 (09) BSO +14 (0,60) par BURGGRAAF (DE) (holst)

2003 PALMA DES CONTES (sfa), f. - ISO 134 (12) BSO +17 (0,62)
par BALOUBET DU ROUET (sfa)

2007 TITOUAN DES CONTES (sfa), m. -
ISO 136 (15) BSO +14 (0,59) BDR +3 (0,27)

par ARGENTINUS (DE) (han)

2008 ULLIOR DES CONTES (sfa), h. -
ISO 126 (15) JSO 5 BSO +17 (0,57) BCC +3 (0,21)

par TINKA'S BOY (NL) (kwpn)

2012 CLIP DES CONTES, m. - BSO +13 (0,39) BCC +3 (0,21)
par TINKA'S BOY (NL) (kwpn) - Etalon

2015 **FEE DE MAZIN**, (9 juin), f., bai f. - BSO +12 (0,36)

par ARKO (DE) (old) - Deux-Sèvres,
M. DOMINIQUE PERRAULT

FEELING DES CONTES, (15 juillet), m., bai - BSO +12 (0,36)
par ARKO (DE) (old) - Ile-et-Vilaine, M. JEAN RENE BOHEAS

2016 Sans renseignement de KANNAN (NL) (kwpn)

HYMENE DE MAGNE

(sfb) bai 1995 ÉLEVÉE DANS LES DEUX-SEVRES - M. MICHEL BOUROLLEAU

par ARIEL DU BOIS (sfa) et JULIE (cs) par AMIRAL (aa) et FLIKA (oi)

ISO 117 (01) - Mise à la reproduction en 2008

2015 **FRENCH KISS THOM**, (18 avril), f., bai - BSO +7 (0,38)
par CANTURO (DE) (holst) - Dordogne, Mme ANAIS BOUYSSOU

2016 Sans renseignement de UP TO YOU (sfa)

HYMETTE

(sfa) bai f. 1995 ÉLEVÉE DANS LA MOSELLE - M. FERNAND GORRA

par REMUS DES ISLES et VALLIERES (sfa) par NARCOS II (sfa)
et GENEVEUSE (sfa) par ARQUEBUSIER (sfa)

ISO 148 (05) BSO +3 (0,61) - Mise à la reproduction en 1998

216

Les informations figurant dans ce volume sont fonction des données enregistrées dans les fichiers du SIRE à la date du 14 mars 2016

2015 **FLIBUSTIER DES ISLES**, (10 mai), m., bai f. - BSO +10 (0,29)
par UPSILON (aa) - Loire-Atlantique,
ELEVAGE CHICHE-HUBERT HELENE CHICHE-HUBERT

HYRIS DU MONTOIS

(sfa) bai 1995 ÉLEVÉE DANS LE NORD - Mme BERNADETTE LEBRUN

par LEOPARD DU CASTEL (sfa) et VITI DU MONTOIS (sfa)
par MELKIOR DU MONTOIS (sfa) et REBECCA DU MONTOIS (sfa)
par ALME (sfa)

ISO 106 (02) - Mise à la reproduction en 2004

2009 VANDAM DE TUSKER, m. - ISO 121 (14) JSO 4 BSO +11 (0,57)
par QUIDAM DE REVEL (sfa)

2015 **FENOMENE DE GOUEY**, (14 avril), m., bai - BSO +9 (0,37)
par CONSUL DL VIE Z (BE) (z) - Manche,
Mme CHANTAL GUILBERT, M. DENIS GUILBERT

HYZA D'EPINETTE

(sfa) bai 1995 ÉLEVÉE DANS LES ARDENNES - M. GILBERT ADAMS et Mme MADELEINE ADAMS

par BALADIN D'AMOUR (sfa) et KAHENA DE CYRUS (sfa)
par CYRUS (sfa) et DARMINA (tf) par DOMINO D (tf)
Mise à la reproduction en 2004 - Morte en 2015

2009 VIRTUEL D'ANTINEA, m. - ISO 122 (15) BSO +14 (0,55)
par TOULON (BE) (bwp)

2015 **FALLING STAR DANTINEA**, (7 avril), f., bai -
BSO +9 (0,39) BCC +5 (0,22) BDR +1 (0,26)

par KANNAN (NL) (kwpn) - Haute-Saône,
Mme CHARLINE SIMONIN, M. LORY CHEVALLIER

HYZOPE DE CERAN

(aa) gr rou 1995 ÉLEVÉE DANS LE GERS - Dr. Vét. JACQUES BOUCHARD-DOAT

par JALIENNY (aa) et SAPRISTI IV (aa)
par NOUREDINE DU LIRAC (aa) et EBENE I (aa)
par LONG COURRIER (aa)

ISO 124 (01) - Mise à la reproduction en 2007

2015 **FINE CHAMPAGNE'B**, (17 mars), m., gris -
BSO +3 (0,40) BCC +9 (0,24)

par DRAKKAR DES HUTINS (sfa) - Vienne,
S.A.R.L. GIRAUD ERIC

I LOVE CHAMPENOTTE (BE)

(bwp) bai f. 2008 ÉLEVÉE EN BELGIQUE - BWP numéro 271547 - M. PIERRE BOULANGER

par JOERIS (NL) (kwpn) et QUASSIA DE CHAMPENOTTE (BE) (sbs)
par CRUISING (IE) (ish) et AMARYLLIS D'HEX (BE) (sfa)
par JOYAU (sfa)

Mise à la reproduction en 2013

2015 **FOXPITT DUBOISDELANOUE**, (20 avril), m., alezan -
BSO +5 (0,22) par TENAREZE (aa) - Val-d'Oise,
Mme ISABELLE GONZALEZ

2016 Sans renseignement de VEGAS DU CHAILLOU

I LOVE YOU DES SAUGES

(sfa) bai 1996 ÉLEVÉE DANS L'AIN - Mme NATHALIE PASINI

par NURIEL (sfa) et DLA MALICE (sfa) par SUBIS (NL) (sfa)
et PARCE QUE (sfa) par CALIN DU MANOIR (sfa)
Mise à la reproduction en 2004

2010 **AMOUR DE BOURBON**, (14 août), f., bai f.
par FRENCH CANCAN (sfa) - Ain, M. ARNAUD PASINI

2016 Sans renseignement de FRENCH CANCAN (sfa)

IAGOUNA DES BOIS

(sfa) bai 1996 ÉLEVÉE DANS LA SARTHE - M. GERARD CLAISSE

par QREDO DE PAULSTRA (sfa) et KINETTE DE LAUNAY (sfa)
par QUASTOR (sfa) et GRANGEE (sfa) par NOSTRADAMUS (sfa)
BSO +4 (0,58) - Mise à la reproduction en 2002

2004 QUISHNA DES BOIS (sfa), f. - ISO 138 (15) BSO +16 (0,61)

par DOLLAR DU MURIER (sfa)

2005 RINGO DES BOIS (sfa), h. -
ISO 139 (11) JSO 6 BSO +16 (0,59) BCC +3 (0,23)

par DOLLAR DU MURIER (sfa)

2015 **FARCEUR DE LA BRIDE**, (10 juin), m., bai - BSO +14 (0,30)

par MONTENDER (NL) (kwpn) - Maine-et-Loire,
M. BERNARD VILAIN, Mme NELLY VILAIN

2016 Sans renseignement de CANTURO (DE) (holst)

IALTA DE MOYON

(sfa) bai 1996 ÉLEVÉE DANS LA MANCHE - M. ALAIN JANVIER

par LE TOT DE SEMILLY (sfa) et DAME DE MOYON (sfa)
par LAUDANUM (ps) et SHIVA DE MOYON (sfa) par JALISCO B (sfa)
BSO +14 (0,61) - Mise à la reproduction en 1999

2000 MEDIUM DE MOYON (sfa), h. -
ISO 127 (09) JSO 5 BSO +10 (0,61) par NARCOS II (sfa)

2002 ORLOFF DE MOYON (sfa), h. -
ISO 122 (07) JSO 4 BSO +12 (0,57)

par DIAMS DU GRASSET (sfa)

2004 QUOLINE DE MOYON (sfa), f. -
ISO 137 (10) JSO 6 BSO +15 (0,59)

par DIAMS DU GRASSET (sfa)

2006 STYX DE MOYON (sfa), m. - ISO 124 (12) BSO +14 (0,58)

par GLADIUS (sfa)

- 2008 UKRAINE DE MOYON (sfa), f. - ISO 135 (14) BSO +15 (0,58)
par DIAMS DU GRASSET (sfa)
- 2015 **FEDEROVNA DE MOYON**, (7 mai), f., bai - BSO +13 (0,39)
par DIAMS DU GRASSET (sfa) - Manche,
E.A.R.L. HARAS DE MOYON, M. ALAIN JANVIER

IAMBE (sfa) bai 1996 ÉLEVÉE EN HAUTE-SAVOIE - M. MARCEL BOUVIER
par BUTIN D'ELLE (sfa) et TERRE DU MILLY (sfa) par BONIFACE (sfa)
et ORELLE (sfa) par SUPERBE (ps)
Mise à la reproduction en 2005

- 2015 **FAIR PLAY D'AUGEL**, (5 juin), m., alezan - BSO +3 (0,24)
par QUARTZ ROUGE (sfa) - Gard,
Dr. Vét. PHILIPPE ROGER HALLEZ

IARA DU METRAL (sfa) bai 1996 ÉLEVÉE DANS L'OISE -
Mme AURELIE CAPERAN FORESTIER

par AYDIN DES MALAIS (sfa) et RIGHT PRINCESS (aa)
par GARITCHOU (aa) et HUELVA (aa) par URTOIS (aa)
ICC 123 (10) **JCC** 5 **IDR** 103 (01) - Mise à la reproduction en 2005

- 2007 TIT*LAGUNE MONT ROYAL (sfb), f. -
ISO 103 (15) ICC 130 (13) BDR +3 (0,45)
par QUITE EASY (DE) (holst)

- 2015 **FAENA DE MONTROYAL**, (26 juillet), f., bai - BSO +4 (0,38)
par NEWTON DE KREISKER (sfa) - Yvelines,
Mme MARION LAFONTAN

IASMINE (sfa) alezan 1996 ÉLEVÉE DANS LA MANCHE -

M. PIERRE MOUCHEL et Mme JEANNE MOUCHEL
par ARIOSO DU THEILLET (sfa) et JASMINE A (sfa) par URIEL (sfa)
et ONDINE B (sfa) par FOUUDROYANT II (ps)

ISO 109 (00) **JSO** 4 **BSO** +6 (0,60) - Mise à la reproduction en 2001

- 2002 OCEAN D'ETE (sfa), h. - ISO 127 (15) BSO +9 (0,60)
par CACAO COURCELLE (sfa)

- 2006 SON ALTESSE DU HEQUET (sfa), f. -
ISO 120 (10) JSO 4 BSO +10 (0,57)
par JUS DES FONTAINES (sfa)

- 2007 TITANIA DU HEQUET (sfa), f. -
ISO 138 (13) JSO 6 BSO +14 (0,57)
par JUS DES FONTAINES (sfa)

- 2015 **FIELDS DU RICHEMONT**, (8 juin), m., alezan - BSO +13 (0,29)
par VIGO CECE - Manche, M. PIERRE COUPEPY,
Mme ANNE-LAURE COUPEPY

- 2016 Sans renseignement de LAUTERBACH (DE) (old)

IASO DE SERIPHEE (sfa) bai 1996 ÉLEVÉE DANS LA LOIRE -

M. BENOIT MALANDAIN et Mme CLAIRE MATHEVET

par BALDER DE SERIPHE (sfa) et COREE DE SERIPHEE (aa)
par ROMEO DE LA CERRE (aa) et BRIGANDINE (aa) par BANG (*aa*)

IDR 111 (00) **JDR** 4 **BDR** +7 (0,54) - Mise à la reproduction en 2003

- 2015 **FIDJI DE NYIRANG**, (11 mars), m., alezan
par MASTER VAN DE HELLE (BE) (sbs) - Indre,
Mme ISABELLE BARADEAU

- 2016 Sans renseignement de MASTER VAN DE HELLE (BE) (sbs)

IATIANA DU ROI (ps) gris 1997 ÉLEVÉE DANS LE CALVADOS -

Mme NICOLE LACAVE et M. JEAN-CLAUDE LACAVE

par ADIEU AU ROI (IE) (ps) et TARIANA (ps) par RANAN (US) (ps)
et RAISITA (ps) par RAISINGELLE (US) (ps)

Mise à la reproduction en 2014

- 2015 **FOVEA DES ROQUES**, (16 avril), f., noir
par HOOLIGAN DE ROSYL (sfa) - Seine-Maritime,
Mme GAELLE REGNIER

IBERIA DE TIVOLI (sfa) alezan 1996 ÉLEVÉE DANS LA MANCHE -

M. JEAN-PAUL CHAUVIN et Mlle ELODIE CHAUVIN

par VERDI (sfa) et URANIE DE TIVOLI (sfa)
par PANDORE DU THOT (sfa) et PENSEE DE LA MARE (sfa)
par ET HOP (aa)

BSO +7 (0,56) - Mise à la reproduction en 1999

- 2000 MAESTRO DE TIVOLI (sfa), h. - ISO 158 (11) BSO +11 (0,59)
par AVEC ESPOIR (sfa)

- 2002 OCEANO DE TIVOLI (sfa), m. -
ISO 123 (06) JSO 4 BSO +10 (0,50)
par DESIR DU CHATEAU (sfa)

- 2004 QUASSIOPEE DE TIVOLI (sfa), f. -
ISO 156 (13) JSO 6 BSO +18 (0,61)
par HELIOS DE LA COUR II (sfa)

- 2007 TIYANO DE TIVOLI (sfb), h. - ISO 123 (12) BSO +12 (0,56)
par ARS VIVENDI (DE) (holst)

- 2014 **ERASMUS DE TIVOLI**, (28 mai), m., alezan - BSO +13 (0,36)
par MOZART DES HAYETTES (BE) (sbs) - Manche,
M. JEAN-PAUL CHAUVIN, Mme AZELIE LE BEDEL,
Mme MARCELINE LE BEDEL

- 2016 Sans renseignement de CANTURO (DE) (holst)

IBERIADE D'HUBLAIS (sfa) alezan 1996

ÉLEVÉE EN ILLE-ET-VILAINE - M. JOSEPH LE VOT et Mme SIMONE LE VOT
par VALESPOIR MALABRY (sfa) et QUENOTTE DU TERTRE II (sfa)
par QUINQUET (ps) et LAMBALLE (sfa) par COSMOS (sfa)

Mise à la reproduction en 2002

- 2006 SHAKIRA FONTAINE D'O (sfb), f. -
ISO 131 (12) JSO 5 BSO +12 (0,59) par CROWN Z (BE) (z)

- 2007 TIBERIADE FONTAINE (sfa), m. - ISO 132 (15) BSO +15 (0,60)
par QUICK STAR (sfa)

- 2014 **ERO DE CANTRAIE**, (22 mai), m., bai - BSO +8 (0,39)
par QUERLYBET HERO (BE) (sbs) - Manche,
M. FRANCOIS POPPE, M. FRANCOIS-XAVIER BOUDANT

- 2015 **FLICKA DECANTRAIE**, (8 juillet), f., alezan - BSO +7 (0,37)
par VIGO D'ARSOUILLES (BE) (bwp) - Manche,
M. FRANCOIS-XAVIER BOUDANT, M. FRANCOIS POPPE

IBIS D'OR II (sfa) alezan 1996 ÉLEVÉE DANS LA MANCHE -

M. MAURICE LESERVOISIER et Mme MARIE-THERESE LESERVOISIER

par SOCRATE DE CHIVRE (sfa) et ROSE D'OR IV (sfa) par ELF III (sfa)
et LEDEA (sfa) par SURIOSO DE VER (sfa)

BSO +3 (0,58) - Mise à la reproduction en 1999

- 2000 MEDEA D'OR (sfa), f. - ISO 126 (07) BSO +6 (0,57)
par AS DU ROUET (sfa)

- 2011 CARAT D'OR Z (z), h. - ICC 120 (15) BCC +1 (0,20)
par COSINHUS (DE) (han)

- 2015 **FRIPON D'OR**, (10 mai), m., alezan - BSO +8 (0,35)
par KLOTAIRE DU MOULIN (sfa) - Manche,
M. ROLAND DUGUE

IBITA VAN NIEUWENDALE (BE) (bwp) bai 2008

ÉLEVÉE EN BELGIQUE - BWP numéro 270979 - M. BART DEVRIESE

par QUIDAM DE REVEL (sfa) et BABITA VAN D'ABDIJHOEVE (oes)
par HEARTBREAKER (NL) (kwpn)
et SILHOUETTE VD HEFFINCK (bwp) par QUITO DE BAUSSY (sfa)

ISO 112 (13) **BSO** +18 (0,44) - Mise à la reproduction en 2013

- 2015 **FALONE D'ARROUAISE**, (25 mai), f., alezan - BSO +18 (0,26)
par TYPE TOP DU MONTEIL (sfa) - Somme,
Mme JOCELYNE WIART, M. THOMAS PONTHEU

- 2016 Sans renseignement de NUMBER ONE D'ISO (sfa)

ICANKA DU BREUIL (sfa) bai 1996 ÉLEVÉE EN HAUTE-SAONE -

M. THIERRY GUILBERT

par VERI GOOD (aa) et BORGIA DU BREUIL (sfa)
par NU D'INGREVILLE (sfa) et SABRINA DE JUSSEY (sfa)
par CESAR DE LA COTE (sfa)

Mise à la reproduction en 2007

- 2012 **CARLOS DE BELMONT**, (25 mai), h., alezan
par JEFF PLATIERE (sfa) - Haute-Marne, M. MICHEL DONNOT

ICARIA (sfa) bai 1996 ÉLEVÉE DANS LA MANCHE - M. S.N.C. BROHIER

par CONTENDER (DE) (holst) et URANIA II (sfa) par URIEL (sfa)
et GEMINI (sfa) par TANAEI (sfa)

ISO 123 (03) **BSO** +8 (0,64) - Mise à la reproduction en 1999

- 2015 **FILOMENE DU SART**, (6 mars), f., al cui -
BSO +17 (0,41) BCC +14 (0,23) BDR +6 (0,27)
par KANNAN (NL) (kwpn) - Nord, Mme CAROLE FONTAINE

ICECREAM DUVERIE (sfa) bai bf 1996

ÉLEVÉE DANS LE CALVADOS - Mme HELENE MATHIEU

par CALYPSO D'HERBIERS (sfa) et ROSE PREMIERE (ps)
par LELY (ps) et REGULIERE (ps) par PHILEMON (ps)

ISO 129 (01) **JSO** 5 **ESO BSO** +1 (0,64) - Mise à la reproduction en 2001

- 2003 PIN UP BERENCE (sfa), f. - ISO 124 (08) JSO 5 BSO +18 (0,60)
par DIAMANT DE SEMILLY (sfa)
P'TITECREM BERENCE (sfa), f. -
ISO 114 (10) JSO 4 BSO +14 (0,58) ICC 126 (09) JCC 6 BCC +16
(0,36) BDR +2 (0,25) par DIAMANT DE SEMILLY (sfa)

- 2014 **EVITA BERENCE**, (4 juin), f., bai -
BSO +15 (0,41) BCC +12 (0,24) BDR +2 (0,25)
par DIAMANT DE SEMILLY (sfa) - Manche,
Mme FRANCESCA ACCORDI

ICETY DE L'HALLALI (sfa) bai 1996 ÉLEVÉE DANS L'AIN -

Mme AUDREY REVEL

par NOTION II (sfa) et NICETY (sfa) par PONTOUX (ps)
et BONNE ET BELLE (sfa) par ODON (sfa)

ISO 114 (00) **JSO** 4 - Mise à la reproduction en 2003

- 2007 TELLY DE L'HALLALI (sfa), f. -
ISO 132 (13) JSO 6 BSO +9 (0,58)
par IGOR DES FONTENIS (sfa)

- 2015 **FANGY DE L'HALLALI**, (24 février), m., bai f. - BSO +5 (0,25)
par REBOZO LA SILLA (MX) (cdm) - Ain,
Mme AUDREY REVEL

- 2016 Sans renseignement de QUINOTO BOIS MARGOT (sfb)

ICI LE THEIL (sfa) bai f. 1996 ÉLEVÉE DANS LA MANCHE -

M. GUSTAVE RIVIERE

par SOCRATE DE CHIVRE (sfa) et UNITE DU HEUP (sfa)
par KING'S ROAD (ps) et EMBUCHE (sfa) par DEBUCHE
Mise à la reproduction en 2010

- 2014 **ELEKTRA KILDARE**, (4 mai), f., bai - BSO +9 (0,25)
par TSUNAMI DE HUS - Vaucluse, Mme JUDITH CUINIER

IDALIE DE LORMAY (sfa) bai f. 1996 ÉLEVÉE EN ILLE-ET-VILAINE - M. PIERRE KOTOV

par NARCOS II (sfa) et VALISCA (sfa) par JALISCO B (sfa) et FISSA FISSA (sfa) par RAA (sfa)

ISO 108 (00) **BSO** +1 (0,58) - Mise à la reproduction en 2001

2015 FAUVE DU VIMAGE, (8 juin), m., bai - BSO +8 (0,35) par CAMPO FLAMINGO Z (BE) (z) - Mayenne, Mme EMMANUELLE SEMENENKO, Mme VIRGINIE SEMENENKO

IDANE DE LA COUR (sfa) alezan 1996 ÉLEVÉE DANS LA MANCHE - M. MICHEL COUETIL et Mme COLETTE COUETIL

par CALYPSO D'HERBIERS (sfa) et LADY DE LA COUR (sfa) par STARTER (sfa) et UP LADY (sfa) par ASCOT

ISO 152 (04) **JSO** 6 **BSO** +10 (0,68) - Mise à la reproduction en 2002

2005 ROYAL DE LA COUR (sfb), h. - ISO 120 (13) BSO +9 (0,59) par CALETTO III (DE) (holst)

2006 SULTANE DE LA COUR (sfb), f. - ISO 131 (12) BSO +8 (0,58) par CALETTO III (DE) (holst)

2013 DANDY DE LA COUR, (4 juillet), m., bai f. - BSO +9 (0,38) par LEVISTAN (DE) (han) - Manche, M. JEAN-FRANCOIS COUETIL

2016 Sans renseignement de HELIOS DE LA COUR II (sfa)

IDEA DU RY (sfa) alezan 1996 ÉLEVÉE DANS LA MANCHE - M. FRANCIS RENARD

par PALADIN DES IFS (sfa) et SOUTHAM GIRL (sfa) par JASMIN (sfa) et LA GALOPADE (ps) par MAROUN (GB) (ps)

Mise à la reproduction en 1999

2001 NORWAY DE BREVE (sfa), m. - ISO 128 (07) BSO +7 (0,59) ICC 108 (14)

par CONCORDE (NL) (kwpn)

2015 FOLLOW ME D'OURAGAN, (24 avril), m., alezan - BSO +3 (0,37) par JEFF D'OR (sfa) - Aube, Mme STEPHANIE SUSS, M. MATTHIEU VAUTHIERS

2016 Sans renseignement de READY BOY DES FORETS (sfa)

IDEALE DE LA POMME (sfa) bai br 1996 ÉLEVÉE DANS LE CALVADOS - M. DOMINIQUE ROLLAND

par SUPER DE BOURRIERE (sfa) et IDEALE A (sfa) par NEZ DE CUIR (*aa*) et AKOLA (sfa) par GAMIN

Mise à la reproduction en 2006

2015 FAN D'IDEALE, (12 mai), f., alezan - BSO +14 (0,39) BCC +4 (0,22) BDR +1 (0,25)

par DIAMANT DE SEMILLY (sfa) - Eure, M. DOMINIQUE ROLLAND

IDEALE DU LAVOIR (sfa) alezan 1996 ÉLEVÉE DANS LE HAUT-RHIN - M. GEORGES CHEVALLOT

par PIRATE PLATIERE (sfa) et INCHALA (sfb) par ABELIEN (sfa) et BELLE LURETTE (cs) par SPORTSMAN (sfa)

ISO 107 (13) - Mise à la reproduction en 2003

2015 FARO DU LAVOIR, (27 mars), m., alezan - BSO +7 (0,28) par TOPINAMBOUR (NL) (kwpn) - Territoire-de-Belfort, M. GEORGES CHEVALLOT

2016 Sans renseignement de TIP TOP DE LA RONELLE (sfa)

IDEALE NORMANDE (sfa) al bru 1996 ÉLEVÉE DANS LA MANCHE - M. MICHEL LEROYER

par ROSIRE (sfa) et QUINSY NORMANDE (sfa) par DIAGHILEV (GB) (ps) et EMBUCHE (sfa) par DEBUCHE

ISO 113 (01) **BSO** +2 (0,60) - Mise à la reproduction en 2003

2015 FALCO D'ARROUAISE, (5 avril), m., alezan - BSO +5 (0,36) par CAPTAIN PAUL (DE) (han) - Somme, Mme JOCELYNE WIART

2016 Sans renseignement de TIP TOP DE LA RONELLE (sfa)

IDEE DE CHAMPLOUE (sfa) bai 1996 ÉLEVÉE EN HAUTE-MARNE - M. JEAN-MARIE CHARLOT

par NIDOR PLATIERE (sfa) et JACARANDA C (sfa) par BOUTON D'OR (aa) et THERESA (sfa) par SEDUCTEUR (aa)

Mise à la reproduction en 1999

2005 RAADJA DE L'ORGERE (sfa), h. - ISO 131 (14) BSO +8 (0,58) par SOCRATE DE CHIVRE (sfa)

2013 DAVIDSON DE MELVILLE, (28 mai), m., bai - BSO +2 (0,32) par HARDY DU GUE (sfa) - Haute-Marne, S.A.R.L. ECURIE DE MELVILLE

2016 Sans renseignement de TIP TOP DE LA RONELLE (sfa)

IDEE DES RUETTES (sfa) alezan 1996 ÉLEVÉE DANS LA MANCHE - M. JEAN-LOUIS LENOURY

par SOCRATE DE CHIVRE (sfa) et PENSE AUX RUETTES (sfa) par TIGRE ROUGE (sfa) et DAME DE LA COUR (sfa)

par GORGECHATUM (IE) (ps)

ISO 113 (00) **JSO** 4 **BSO** +4 (0,62) - Mise à la reproduction en 2001

2002 OMBRELLE DES RUETTES (sfa), f. - ISO 143 (09) BSO +16 (0,59) par FLIPPER D'ELLE (sfa)

2015 FAROD DE PALLUEL, (25 mai), m., bai - BSO +12 (0,29) par ADZARO DE L'ABBAYE - Manche, M. JACQUES ROUX FOUILLET, Mme MARIE-FRANCE ROUX-FOUILLET

2016 Sans renseignement de TIP TOP DE LA RONELLE (sfa)

IDEE DU CASTEL (sfa) bai f. 1996 ÉLEVÉE DANS LA MANCHE - M. JEAN AUGUSTE MANCEL

par LAEKEN (sfa) et STRATEGIE II (sfa) par GRAND VENEUR (sfa) et TIRAS (sfa) par BRULE TOUT

ISO 119 (07) **BSO** +2 (0,62) - Mise à la reproduction en 2009

2015 FOLIE DOUCE BELLOU, (5 mai), f., al bru - BSO +14 (0,33) par MALITO DE REVE (BE) (sfa) - Paris, Mme LAUREN SIGLER, Mme CAROLE L'AMANT

2016 Sans renseignement de TIP TOP DE LA RONELLE (sfa)

IDEELLE DE BRASSY (sfa) gr rou 1996 ÉLEVÉE DANS L'YONNE - Mme CATHERINE PERARD

par SIOUX DE BAUGY (sfa) et SANDRA DU PRIEURE (sfa) par HERODIAS (ps) et OUCHKA DU PRIEURE (sfa)

par JOLY JUMPER (sfa)

ISO 119 (01) - Mise à la reproduction en 2012

2015 FUSION DES GRELES, (28 avril), f., bai - BSO +1 (0,31) par JALISCO DU GOLFE (sfa) - Deux-Sèvres, Mme VALERIE LEROY REVEAU, Mlle MORGANE SIMONEAU

2016 Sans renseignement de TIP TOP DE LA RONELLE (sfa)

IDEFIXE DE WANGUT (sfa) bai 1996 ÉLEVÉE DANS LE HAUT-RHIN - Mme PATTY WANDRES GUTZWILLER

par BEY DES SEVRES (sfa) et PRINCESSE HURIE (sfa) par IN CHALA A (sfa) et HARDIE PETITE (sfa) par STARTER (sfa)

ISO 110 (00) - Mise à la reproduction en 2011

2015 FANTASTIX FARANI, (14 juillet), m., alezan - BSO +9 (0,30) par ULPIEN D'ELLE (sfa) - Mayenne, Mme GLADYS HORVAT

2016 Sans renseignement de TIP TOP DE LA RONELLE (sfa)

IDEM DE GRESIGNAC (sfb) alezan 1996 ÉLEVÉE EN DORDOGNE - M. GERARD DURIEUX

par ULYSSE II (sfa) et MARGOTTE IV (cs) par ORACLE (aa) et BICHETTE (oi)

Mise à la reproduction en 2012

2015 FOXTROT DE GRESIGNAC, (9 mai), m., alezan par DORSAY (sfa) - Dordogne, Mme JULIETTE POULON, Mme EUGENIE POULON

2016 Sans renseignement de TIP TOP DE LA RONELLE (sfa)

IDERIQUE DU JAS (sfa) alezan 1996 ÉLEVÉE EN MEURTHE-ET-MOSELLE - Mme GERALDE PAQUOT

par TRESOR DE CHEUX (sfa) et MA DOUCE (sfa) par EMIR DE LA FOT (aa) et ENOC (sfa) par IBRAHIM

ISO 106 (04) - Mise à la reproduction en 2008

2012 COGANE DU JAS, (26 mai), f., alezan - BSO +7 (0,39) par L'AMOUR DU BOIS (sfa) - Meurthe-et-Moselle, Mme GERALDE PAQUOT

2013 DJANGO DU JAS, (20 juillet), m., alzpie - BSO +7 (0,39) par L'AMOUR DU BOIS (sfa) - Meurthe-et-Moselle, Mme GERALDE PAQUOT

2016 Sans renseignement de TIP TOP DE LA RONELLE (sfa)

IDOLE D'ARGONNE (sfa) bai 1996 ÉLEVÉE DANS LES ARDENNES - M. MICHEL MICHAUX

par VALFA DE NEUVILLE (sfa) et ULLYA D'ARGONNE (sfa) par NIDOR PLATIERE (sfa) et POLKA D'ARGONNE (sfa)

par URANUS DE L'ERE (sfa)

BSO +1 (0,57) - Mise à la reproduction en 1999

2001 NARCOTINE DE LA POLKA (sfa), f. - ISO 139 (12) JSO 4 BSO +14 (0,60) par DOUBLE D'ELLE (sfa)

2003 PALEO DE LA POLKA (sfa), h. - ISO 146 (14) JSO 4 BSO +13 (0,59) par FOLAMOUR DU BOIS (sfa)

2006 SIX JUIN DE LA POLKA (sfa), h. - ISO 146 (14) JSO 6 BSO +15 (0,57) par KING DE BNEVILLE (sfa)

2015 FLASH DE LA POLKA, (20 juin), m., bai - BSO +11 (0,29) par KAPITOL D'ARGONNE (sfa) - Ardennes, M. MICHEL MICHAUX

2016 Sans renseignement de TIP TOP DE LA RONELLE (sfa)

IDOLE DE LA FERME (sfa) alezan 1996 ÉLEVÉE DANS LA MANCHE - M. ANDRE DIGEON et M. PASCAL DIGEON

par BOUT D'ZAN II (sfa) et CELIA DE LA FERME (sfa) par SHALIMAN DU THOT (sfa) et REINE DU HAMEAU (sfa)

par KALIFE DES PARCS (sfa)

Mise à la reproduction en 2000

2016 Sans renseignement de TIP TOP DE LA RONELLE (sfa)

- 2003 PIRATE DE LA FERME (sfa), h. -
IDR 132 (12) JDR 6 BDR +17 (0,62)
par QREDO DE PAULSTRA (sfa)
- 2004 QUARTZ DE LA FERME (sfa), h. -
ISO 112 (08) BSO +5 (0,53) ICC 130 (15) BCC +6 (0,38) BDR +3
(0,29) par FLIPPER D'ELLE (sfa)
- 2006 SOIREE DE LA FERME (sfa), f. -
ISO 122 (11) JSO 5 BSO +8 (0,58) BCC +9 (0,27) BDR +3 (0,29)
par FLIPPER D'ELLE (sfa)
- 2008 UNO DE LA FERME (sfa), h. -
BSO +2 (0,51) ICC 138 (14) JCC 6 BCC +18 (0,38) BDR +3 (0,29)
par FLIPPER D'ELLE (sfa)
- 2015 FLEUR DE LA FERME**, (31 mai), f., alezan - BSO +7 (0,36)
par NINIO DE ROX (sfa) - Manche, E.A.R.L. DE LA RUE
- 2016 Sans renseignement de VAGABOND DE LA POMME (BE) (sbs)

IDOLE DE LAUTURE

(sfa) alezan 1996 ÉLEVÉE DANS LES YVELINES -
Mme MARIE-HELENE GOSSELIN

- par VOLTAIRE (DE) (han) et JULISKA (BE) (bwp)
par DONBITO VAN DE HELLE (se) et BRISKA (se) par SUDAN (han)
IDR 137 (00) JDR 6 BDR +19 (0,66) - Mise à la reproduction en 2006
- 2015 FIRENZE DU PRESARD**, (9 juin), f., alezan - BDR +26 (0,37)
par SOLIMAN (DE) (han) - Val-d'Oise, Mme NATHALIE VILAIN

IDOLE DE MOENS

(sfa) al rub 1996 ÉLEVÉE DANS LE CALVADOS -
M. MARC BAYET

- par BEAU REVE PLATIERE (sfa) et CLEOPATRE DE MOENS (sfa)
par ELF III (sfa) et NAYA D'ISIGNY (sfa) par FAIR PLAY III (sfa)
ISO 121 (01) JSO 5 BSO +8 (0,63) - Mise à la reproduction en 2003
- 2004 QUITO DE MOENS (sfa), h. - ISO 135 (14) JSO 6 BSO +16 (0,60)
par PAPILLON ROUGE (sfa)
- 2006 STELLA DE MOENS (sfa), f. - ISO 145 (14) BSO +17 (0,60)
par LUX Z (DE) (han)
- 2015 FRIVOLE DE MOENS**, (16 mai), f., alezan - BSO +10 (0,40)
par CARDERO (DE) (holst) - Manche, M. CAMILLE MERCIER
- 2016 Sans renseignement de CARDERO (DE) (holst)

IDOLE D'ELLE

(sfa) bai 1996 ÉLEVÉE DANS LA MANCHE -
M. ALEXIS PIGNOLET

- par REVE D'ELLE (sfa) et OPALINE D'ELLE (sfa) par URIEL (sfa)
et DEESSE D'IRA (sfa) par JURISTE (sfa)
ISO 114 (05) BSO +3 (0,63) - Mise à la reproduction en 2006
- 2007 TI AMO COURCELLE (sfa), h. - ISO 126 (13) BSO +13 (0,58)
par JAZZ BAND COURCELLE (sfa)
- 2015 FAENA COURCELLE**, (2 mai), f., alezan - BSO +9 (0,40)
par NABAB DE REVE (BE) (sbs) - Saône-et-Loire,
Mme DOMINIQUE CUYER

IDOLE DES PLANQUES

(sfa) alezan 1996

- ÉLEVÉE DANS LA MANCHE - M. JEROME LEROUX
par BOUT D'ZAN II (sfa) et UNE FEE DES BOIS (sfa)
par ARTICHAUT (sfa) et FARAH DU CLOS (tf) par NUREMBERG (tf)
Mise à la reproduction en 2008
- 2015 FUSCHIA DES LOUPS**, (4 juin), m., bai
par CARDERO (DE) (holst) - Cher, Mme ALIX PENLOUP
- 2016 Sans renseignement de L'ARC DE TRIOMPHE (DE) (old)

IDOLE DU BASSIN

(sfa) alezan 1996 ÉLEVÉE EN SAONE-ET-LOIRE -
Mme YVONNE POTIGNON

- par VENEUR D'ETENCLIN (sfa) et BASTILLE D'AMIGNY (sfa)
par PYPYRUS DE CHIVRE (sfa) et OPERETTE JOYEUSE (sfa)
par GRAND VENEUR (sfa)
ISO 127 (00) JSO 4 BSO +6 (0,62) - Mise à la reproduction en 2002 -
Morte en 2015
- 2003 PIN UP DU BASSIN (sfa), f. - ISO 134 (15) BSO +14 (0,59)
par HERMES DE REVE (BE) (sfa)
- 2005 REA DU BASSIN (sfa), f. -
ISO 138 (12) JSO 6 BSO +18 (0,60) BCC +6 (0,20)
par LUCCIANO (sfa)
- 2015 FANTASMIC DE LA MURE**, (1 mai), f., bai - BSO +11 (0,36)
par QUITE CAPITOL (DE) (holst) - Loire,
Mme BEATRICE DRIGEARD DESGARNIER

IDOLE DU BOSSUET

(sfa) bai 1996 ÉLEVÉE EN MAYENNE -
E.A.R.L. L'HIRONDELLE

- par BUXOM DU MURIER (sfa) et AMAZONE DE NUIT (tf)
par HARPAGE (tf) et NUBIE (tf) par UTAH III (tf)
Mise à la reproduction en 2001
- 2005 RUBANE DES MEULIERES (sfa), h.
par URBAIN DU MONNAI (sfa) - Etalon
- 2015 FIFTY FIFTY DE MESLAY**, (11 mai), m., bai - BSO +2 (0,36)
par CARDERO (DE) (holst) - Sarthe, M. AURELIEN LAFOSSE
- 2016 Vide de CATCHAR MAIL

IDOLE DU HUTREL

(sfa) bai 1996 ÉLEVÉE DANS LA MANCHE -

- M. CLAUDE GOSSELIN et Mme THERESE GOSSELIN
par THURIN (sfa) et VENISE DU HUTREL (sfa)
par MUGUET DU MANOIR (sfa) et ESCA DU HUTREL (sfa)
par LAURIER ROSE (sfa)
ISO 114 (00) JSO 4 - Mise à la reproduction en 2003
- 2015 FILOU DE HUTREL**, (1 juin), m., bai -
BSO +7 (0,39) BCC +2 (0,20) par DANDY DU PLAPE (sfa) -
Manche, M. CLAUDE GOSSELIN, Mme THERESE GOSSELIN

IDOLE DU PEPIN

(sfa) alezan 1996 ÉLEVÉE DANS LA MANCHE -
M. HUBERT ANGOT

- par CALOUBET DU BOIS (sfa) et VAL PEPINE (sfa)
par MATADOR DU BOIS (sfa) et QUELLE SAURA (sfa)
par BIBELLOT (sfa)
ISO 120 (04) ICC 120 (04) IDR 105 (00) -
Mise à la reproduction en 2010
- 2015 FINE IDOL DU FELIBRE**, (20 juillet), f., bai - BSO +4 (0,38)
par CANTURO (DE) (holst) - Hérault, Mme MARINE JANIN

IDOLE DU TALUS

(sfa) alezan 1996 ÉLEVÉE DANS LA MANCHE -

- M. JACQUES LE BOEDEC et Mme CATHERINE LE BOEDEC
par NARCOS II (sfa) et CARLA D'INCOVILLE (sfa) par QUINIOU (sfa)
et KETEL (sfa) par ESPOIR DU SCION (sfa)
BSO +4 (0,56) - Mise à la reproduction en 1999
- 2002 OLYMPIC DU TALUS (sfa), h. -
ISO 139 (11) JSO 6 BSO +14 (0,60)
par QUIDAM DE REVEL (sfa)
- 2003 PALOMA DU TALUS (sfa), f. -
ISO 121 (07) JSO 4 BSO +14 (0,55)
par QUIDAM DE REVEL (sfa)
- 2015 FORTUNEO DU TALUS**, (10 mai), m., gr fer
par HERITAGE FORTUNUS (DE) (han) - Manche,
M. JACQUES LE BOEDEC
- 2016 Sans renseignement de MR BLUE (NL) (kwpn)

IDOLE DU TEILLEUL

(sfa) alezan 1996 ÉLEVÉE DANS LA MANCHE -
M. HERVE DESEVEDAVY

- par UMOUR DU FENAUD (sfa) et BULBE DE LA BASLE (sfa)
par KING'S ROAD (ps) et ORFEE DE LA BASLE (sfa)
par AMOUR DU BOIS (sfa)
Mise à la reproduction en 2004
- 2007 TAWNY DOLL MAOUCHA (sfa), f. -
ISO 125 (12) JSO 5 BSO +4 (0,56)
par EL DORADO MAOUCHA (sfa)
- 2015 FAN D'IDOLE MAOUCHA**, (29 mars), m., bai
par EMIR D'HELBY (sfa) - Seine-Maritime,
Dr. Vét. CATHERINE COUSSEMANT

IDOLE DU VALON

(sfa) bai 1996 ÉLEVÉE DANS LA MANCHE -

- M. JEAN-PIERRE HERPIN
par NARCOS II (sfa) et QUALMA DU MATZ (sfa) par ELF III (sfa)
et HALMA (sfa) par UN PRINCE (ps)
ISO 115 (01) JSO 5 BSO +2 (0,60) - Mise à la reproduction en 2006
- 2015 FLY DE BREHAT**, (7 mai), f., bai - BSO +5 (0,39)
par AIRBORNE MONTECILLO (US) (fsf) - Côtes-d'Armor,
M. JEAN-FRANCIS SIMON
- 2016 Sans renseignement de CANTURO (DE) (holst)

IDOLE LANDAISE

(sfa) bai 1996 ÉLEVÉE DANS LA MANCHE -

- Mme ANNICK DULIN ROGER
par QUOUGLOF ROUGE (sfa) et ABEILLE LANDAISE (sfa)
par STARTER (sfa) et OLIVETTE LANDAISE (sfa)
par ST BRENDAN (GB) (ps)
ISO 143 (07) JSO 5 ESO BSO +7 (0,61) - Mise à la reproduction en 2007
- 2015 FIGARO D AUVOURS**, (6 mai), m., caflai - BSO +15 (0,39)
par NORMAN PRE NOIR (sfa) - Charente,
Mme MARIE HERVE DE BEAULIEU,
M. HUBERT HERVE DE BEAULIEU
- 2016 Sans renseignement de KANNAN (NL) (kwpn)

IDOLE TROUZILIT

(sfa) alezan 1996 ÉLEVÉE DANS LE FINISTERE -
G.A.E.C. D'ENEZ ROUZ

- par SAPHIR ROUGE II (sfa) et L'ARPEGE TROUZILIT (sfa)
par ARPEGE (sfa) et GRIVE (sfa) par VIN D'HONNEUR (sfa)
ISO 107 (05) - Mise à la reproduction en 2006
- 2015 FANTAISIE TROUZILIT**, (18 mai), f., alezan - BSO +1 (0,38)
par JIVARO DU ROUET (sfa) - Finistère,
G.A.E.C. D'ENEZ ROUZ

IDROMELLE

(sfa) alezan 1996 ÉLEVÉE EN SEINE-ET-MARNE -

- Mme ALINE FIOCRE
par APACHE D'ADRIERS (sfa) et ONITSHA II (sfa)
par IGOR DE VAUPTAIN (sfa) et SANTOLINE (sfa)
par CENTAURE DU BOIS
ISO 147 (06) BSO +14 (0,61) - Mise à la reproduction en 2012

2015 FIDELIO DE PRINTEMPS, (20 mars), m., alezan - BSO +20 (0,37) par PRESIDENT (NL) (kwpn) - Seine-et-Marne, M. EDOUARD FIOCRE

IDYLE DE VAULAVILLE (sfa) alezan 1996

ÉLEVÉE DANS LA MANCHE - M. PIERRE MARIE et M. FLORENT MARIE par LE PLANTERO (sfa) et QUERMESSE (sfa) par HADJ A (aa) et INAMELA (tf) par ONYX (tf)

ISO 118 (01) - Mise à la reproduction en 2000

2015 FALCO DE VAULAVILLE, (17 avril), m., bai - BSO +4 (0,39) BCC +7 (0,23) BDR +3 (0,26) par CHEF ROUGE (DE) (holst) - Yvelines, Mme VERONIQUE MINGOIA

IDYLE DU PARC (sfa) alezan 1996 ÉLEVÉE DANS LE LOIR-ET-CHER - Mme CORINNE ACCARY

par PALESTRO II (sfa) et ETINCELLE DU PARC (sfa) par TALOUBET DE GEMME (sfa) et QUININE DE LIVOYE (sfa) par UKASE (sfa)

ISO 149 (04) JSO 6 BSO +10 (0,66) - Mise à la reproduction en 1999
2000 MANOLA DU PARK (sfa), f. - ISO 134 (06) JSO 6 BSO +8 (0,62) par EMIR PLATIERE (sfa)

2015 FAST DU LANDIN, (28 avril), f., alezan - BSO +16 (0,32) par POMAR DU MESNIL (sfa) - Eure, S.A.R.L. HARAS DU LANDIN

2016 Sans renseignement de POMAR DU MESNIL (sfa)

IDYLLE DE FEU (sfa) bai 1996 ÉLEVÉE DANS LE NORD - M. HERVE COCKENPOT

par ARPAD DES SIX CENSES (BE) (sbs) et MAGICIENNE DU CAMP (sfa) par FORUM (ps) et ANN-SPARK (sfa) par JORAM (*aa*)

ISO 109 (02) - Mise à la reproduction en 2004

2015 FARENHET DES CHARMES, (27 juin), f., noipan - BSO +12 (0,38) BCC +8 (0,20) BDR +2 (0,23) par KANNAN (NL) (kwpn) - Seine-Maritime, Mme KARINE DECLERCQ

IDYLLE DE MONLIOUX (sfa) alezan 1996

ÉLEVÉE DANS LA SARTHE - M. FERNAND BEYER

par PACHA DES SEVRES (sfa) et SOIREE DU DESIR (sfa) par HALTEA II et LUNE D'UN SOIR (sfa) par DIRHAM UTOPIQUE (sfa)

ISO 112 (03) BSO +4 (0,53) - Mise à la reproduction en 2004

2008 UDSON DE JAUZIF (sfa), m. - ISO 158 (14) JSO 6 BSO +20 (0,57) par EUROCOMMERCE BERLIN (DE) (holst) - Etalon

2009 VISMAY DE JAUZIF, f. - ISO 142 (15) JSO 6 BSO +20 (0,54) par LUPICOR (NL) (kwpn)

2015 FAOZ DE JAUZIF, (1 avril), f., bai - BSO +10 (0,36) par NUMERO UNO (NL) (kwpn) - Sarthe, Mme JOELLE BOUMRAR, Mme AXELLE BOUMRAR, Mlle MAUDE BOUMRAR

2016 Sans renseignement de UNTOUCHABLE (NL) (kwpn)

IDYLLE DE NERON (sfa) bai 1996 ÉLEVÉE EN L'EURE-ET-LOIR - M. FRANCOIS LHOPITEAU

par BE BOP DE COQUERIE (sfa) et KEMIRETTE (sfa)

par EMIR DE LA FOT (aa) et FAN FAN (sfa)

par AS DU BEAUMANOIR (sfa)

ISO 136 (11) BSO +1 (0,59) - Mise à la reproduction en 2014

2015 FIRST SAINT LEGER, (20 mars), m., alezan - BSO +12 (0,29) par TYCOON D'ARGENCES (sfa) - Oise, E.A.R.L. SAINT LEGER

2016 Sans renseignement de NORMAN PRE NOIR (sfa)

IDYLLE DU BREIL (sfa) alezan 1996 ÉLEVÉE DANS LA MANCHE - M. ANDRE LEBOURGEOIS

par CHENU DU PLESSIS (sfa) et CORRIDA DU BREIL (sfa)

par GUILLE ROCK (ps) et TOMBOLA (sfa)

par MONITEUR DU MANOIR (sfa)

ISO 107 (00) - Mise à la reproduction en 2005

2009 VEGAS DE L'AUBERE, f. - ISO 123 (14) JSO 4 BSO +13 (0,57) par KASHMIR VANT SCHUTTERSHO (BE) (bs)

2015 FOREVER DE L'AUBERE, (28 juin), f., gris - BSO +10 (0,37) par WINDOWS VH COSTERSVELD (BE) (bwp) - Loire, Mme DOMINIQUE GUICHARD, M. PIERRE GUICHARD

IDYLLE DU PARC (sfa) bai 1996 ÉLEVÉE DANS LE LOIRET - M. DANIEL ETIENNE

par VETO DE VAUPTAIN (sfa) et RIXDORF (tf) par COQ SOURDIN (tf) et HIRONDELLE NOIRE (tf) par RANISHKA (tf)

ISO 108 (07) ICC 129 (04) - Mise à la reproduction en 2010

2015 FEELING MASTER, (10 avril), m., bai f. - BSO +5 (0,30) par MASTER VAN DE HELLE (BE) (sbs) - Loiret, Mme PATRICIA LEGRAS

IEMEN DE LAUME (sfa) bai 1996 ÉLEVÉE DANS LA MANCHE - G.A.E.C. DE L'AUMERAIE

par QREDO DE PAULSTRA (sfa) et SOUMISE DU MANOIR (sfa)

par IVEDAY et IDOLE DU MANOIR (sfa) par IBRAHIM

220

Les informations figurant dans ce volume sont fonction des données enregistrées dans les fichiers du SIRE à la date du 14 mars 2016

ISO 119 (01) JSO 5 BSO +2 (0,66) - Mise à la reproduction en 2003

2015 FAUVE DE VIZY, (5 mai), f., bai - BSO +14 (0,41) BCC +11 (0,25) BDR +4 (0,28) par KANNAN (NL) (kwpn) - Corrèze, Mme JOCELYNE LEVY

IENA GESMERAY (sfa) alezan 1996 ÉLEVÉE EN ILLE-ET-VILAINE - Mme NICOLE POLLET et M. CLAUDE POLLET

par KARNAK (aa) et ROSETTE DU MARAIS (sfa) par TAQUIN (sfa) et CHRISTINA (sfa) par VALESCO (ps)

ISO 123 (04) - Mise à la reproduction en 2005

2010 ACHILLE LEB, h. - ISO 124 (15) BSO +13 (0,55) par NIPPON D'ELLE (sfa)

2015 FOREMAN LEB, (16 avril), m., bai - BSO +12 (0,41) BCC +5 (0,22) BDR +1 (0,25) par KANNAN (NL) (kwpn) - Ile-et-Vilaine, M. LUC LEBRETON

IFRANE DE CHALUSSE (sfa) alezan 1996 ÉLEVÉE DANS LE CHER - Mme SOLANGE PLANSON, Mlle VALERIE PLANSON et M. JEAN-FRANCOIS PLANSON

par APACHE D'ADRIERS (sfa) et NIFRANE (sfa)

par FURY DE LA CENSE (sfa) et IFRANE (*ac*)

par CHATEAU DU DIABLE (ps)

ISO 112 (02) BSO +6 (0,65) - Mise à la reproduction en 2005

2008 UN CAPRICE DECHALUSSE (sfa), m. -

ISO 103 (13) BSO +11 (0,54)

par QUAPRICE BOIMARGOT QUINCY (DE) (olst) - Etalon

2009 VULCAIN DE CHALUSSE, h. -

ISO 127 (15) JSO 4 BSO +15 (0,58) BCC +2 (0,21)

par LANDO (DK) (dwb)

2010 ANTIGUA DE NANTUEL, f. - ISO 130 (15) JSO 5 BSO +18 (0,56) par UNTOUCHABLE M (NL) (kwpn)

2015 FOLIE DE CHALUSSE, (15 avril), f., bai - BSO +10 (0,37) par QUANTUM (DE) (holst) - Cher, Mme SOLANGE PLANSON

2016 Sans renseignement de NUMBER ONE D'ISO (sfa)

IFRANE DU SALIN (sfa) alezan 1996 ÉLEVÉE EN VENDEE - M. THIERRY GIRAudeau

par MELKIOR DU MONTOIS (sfa) et DAMORY (ps) par ORY (ps) et WORDAMIA (ps) par WORDIVE (ps)

ISO 138 (05) JSO 5 - Mise à la reproduction en 2007

2009 VALROMANCE SAFAROME, f. -

ISO 126 (14) JSO 5 BSO +9 (0,55) par LULLY ROCIO (sfa)

2015 FULL METAL SAFAROME, (6 juin), m., alezan - BSO +9 (0,28) par ELDORADO DE HUS (NL) (kwpn) - Vendée, M. JEROME PROUX

IFYOUPLEASE DE RAVEL (sfa) alezan 1996

ÉLEVÉE DANS LE CALVADOS - Mme PRISCILLA POTTIER GLASER et M. JEAN-NOEL POTTIER

par BRAHMANN ST SIMEON (sfa) et UT DE RAVEL (sfa)

par JOYAU D'OR A (sfa) et INCONNUE DE SIRE (sfa) par SIRE (ps)

Mise à la reproduction en 1999

2003 PRETTYWOMAN DE RAVEL (sfa), f. -

ISO 142 (12) JSO 6 BSO +16 (0,62) par ROSIRE (sfa)

2006 SYMPHONIE DE RAVEL (sfa), f. -

ISO 133 (11) JSO 5 BSO +15 (0,59) par CALVARO (DE) (holst)

2014 EVEREST DE RAVEL, (1 juillet), m., bai f. -

BSO +6 (0,39) BCC +2 (0,21) BDR +1 (0,23)

par L'ARC DE TRIOMPHE (DE) (old) - Calvados, Mme PRISCILLA POTTIER GLASER, M. JEAN-NOEL POTTIER

2015 FOXTROT DE RAVEL, (3 juin), m., bai -

BSO +6 (0,39) BCC +2 (0,21) BDR +1 (0,23)

par L'ARC DE TRIOMPHE (DE) (old) - Calvados, Mme PRISCILLA POTTIER GLASER, M. JEAN-NOEL POTTIER

2016 Sans renseignement de VAGABOND DE LA POMME (BE) (sbs)

IGHARKA DE VILLIERS (sfa) bai 1996 ÉLEVÉE EN HAUTE-MARNE - M. PIERRE-LUC STOEHR et M. JEAN-CHARLES STOEHR

par RUBIS ROUGE (sfa) et TOSKA DE VILLIER (sfa)

par NIAGHILEV II (sfa) et ELITE (sfa) par PONT DOUVE (sfa)

ISO 135 (09) JSO 6 BSO +5 (0,59) - Mise à la reproduction en 2012

2014 EUROSTOCK (BE), (11 juin), m., bai - BSO +9 (0,37)

par VERDI (NL) (kwpn) - Nord, S.A.S. H.D.B.B.

IGNATIA (sfa) bai br 1996 ÉLEVÉE DANS LE CALVADOS - Mme COLETTE MARTIN

par LAEKEN (sfa) et EQUINA II (sfa) par PALESTRO II (sfa)

et QUINA DES BRUYERES (sfa) par NIGHT AND DAY (ps)

Mise à la reproduction en 2001

2003 PAPRIKA DU CORDEL (sfa), f. - ISO 122 (10) BSO +10 (0,60)

par GIPSY DE ST MARTIN (sfa)

2008 USSARD DU CORDEL (sfa), h. - ISO 137 (15) BSO +17 (0,58)

par LAMM DE FETAN (sfa)

2015 FIFTY FIFTY DU CORDEL, (24 juillet), m., bai -

BSO +10 (0,31) par KAPITOL D'ARGONNE (sfa) - Ardennes, M. DIDIER TURPIN

2016 Sans renseignement de LAMM DE FETAN (sfa)

IGOLINE DE LANDETTE

(sfa) alezan 1996 ÉLEVÉE EN MAYENNE - M. JEAN-PIERRE JUMELLE

par PACHA DES SEVRES (sfa) et QUETTY CHARENTAISE (sfa) par JUMBO DU PONCEL (sfa) et ESSAULE (tf) par PHLOX (tf)

ISO 131 (08) **BSO** +2 (0,59) - Mise à la reproduction en 2010

2014 ENJOY THE DREAM, (10 juin), m., bai - BSO +9 (0,31) par MASTER VAN DE HELLE (BE) (sbs) - Dordogne, M. FLORIAN PAOLI

IKEBANA DE SAFRAY

(sfa) bai 1996 ÉLEVÉE DANS LE CALVADOS - Mme DOMINIQUE MALANDAIN SOISSONS

par NARCOS II (sfa) et DAMOISELLE III (sfa) par KING'S ROAD (ps) et ROSE DES SABLES V (sfa) par ESPOIR DU SCION (sfa)

ISO 134 (05) **JSO** 5 - Mise à la reproduction en 2006

2015 FIAMMA LA BUISSONE, (20 mai), f., bai - BSO +10 (0,38) par IOWA (NL) (kwpn) - Orne, Mme CAROLINE FAGGIANELLI

IKEBANA DES GARENNES

(sfa) bai 1996

ÉLEVÉE DANS LES COTES D'ARMOR - Mme SOPHIE STEPHAN

par RIVAGE DU PONCEL (sfa) et VOLNIA DU DEFEY (sfa) par LAUDANUM (ps) et JOIE D'HATOIS (sfa) par QUESTEUR (sfa)

ISO 147 (02) **JSO** 6 **BSO** +7 (0,61) - Mise à la reproduction en 2011

2015 FRAGANCE DES SEIGNERE, (30 avril), f., alezan - BSO +16 (0,40) BCC +8 (0,23) par KANNAN (NL) (kwpn) - Var, Mme CORALIE GENIN

2016 Sans renseignement de VAGABOND DE LA POMME (BE) (sbs)

ILANA DE LICHECOURT

(sfa) bai 1996

ÉLEVÉE DANS LES VOSGES - Mme ELISABETH LABAT

par ADAM IV (sfa) et NYXIA II (sfa) par FAIR PLAY III (sfa) et BERENICE I (ac) par POPOF (ps)

Mise à la reproduction en 1999

2015 FERIA DES HERBUES, (12 mai), f., bai par TARZAN DE BEAULIEU (sfa) - Haute-Saône, M. JEAN-MARIE JACQUINOT

ILDA DE DUCEY

(sfa) alezan 1996 ÉLEVÉE DANS LA MANCHE -

M. JOSEPH POIDVIN

par MUGUET DU MANOIR (sfa) et BELLA DE LA TOUCHE (sfa) par KING'S ROAD (ps) et QUITTE LA TOUCHE (sfa) par IVEDAY

ISO 120 (00) **JSO** 4 **BSO** +5 (0,64) - Mise à la reproduction en 2002

2004 QUARTZ DES IVERNONS (sfa), m. - ISO 127 (14) BSO +11 (0,60) par AIRBORNE MONTECILLO (US) (fsf)

2005 RAYON DU SOLEIL (sfa), h. - ISO 136 (12) JSO 6 BSO +14 (0,60) BCC +4 (0,26) par QUIDAM DE REVEL (sfa)

2006 SAHARA DU SOLEIL (sfa), f. - ISO 126 (11) JSO 5 BSO +15 (0,56) BCC +4 (0,26) par QUIDAM DE REVEL (sfa)

2015 FAIR PLAY DU SOLEIL, (25 avril), m., bai - BDR +5 (0,26) par SAN AMOUR (DE) (old) - Nièvre, Mme LAURENCE COMMEAU

2016 Sans renseignement de WINDOWS VH COSTERSVELD (BE) (bwp)

ILE CHAPELLE

(sfa) alezan 1996 ÉLEVÉE EN ILLE-ET-VILAINE -

M. BERTRAND LABARRERE

par CAMEE DE LISLE (sfa) et ASTUCE D'AVRIL (sfa) par LE CONDEEN (sfa) et PALOMA DU HAMEAU (sfa) par GUILLAUME TELL (sfa)

Mise à la reproduction en 2014

2015 FATAL DE BELLEVUE, (21 mai), m., bai - BSO +6 (0,37) BCC +3 (0,22) par L'ARC DE TRIOMPHE (DE) (old) - Meurthe-et-Moselle, Mme AURELIE BERTRAND

ILE DE BONCE

(sfa) bai 1996 ÉLEVÉE DANS L'ISERE -

M. MARC SATTLER

par QUAT'SOUS (sfa) et AQUARELLE D'AILLON (sfa) par JOYAU D'OR A (sfa) et LADY DE ROMEMONT (sfa) par GEXICO (sfa)

ISO 103 (05) - Mise à la reproduction en 2009

2015 FOLAMOUR D'EPEYSSOLES, (5 mai), f., bai par L'ARC DE TRIOMPHE (DE) (old) - Ain, Mme ANNE DE CHIFFREVILLE

ILE DE RAMPAN

(sfa) noipan 1996 ÉLEVÉE DANS LA MANCHE -

S.N.C. SAVARY

par LIEU DE RAMPAN (sfa) et ILE D'AMOUR C (sfa) par QUO VADIS (sfa) et FLEUR D'AMOUR par FRA DIAVOLO (ps)

BSO +3 (0,54) - Mise à la reproduction en 2001

2002 OMBRELLE DE RAMPAN (sfa), f. - ISO 131 (14) JSO 4 BSO +10 (0,59) par DESIR DU CHATEAU (sfa)

2007 TAMISE DE RAMPAN (sfa), f. - ISO 129 (15) BSO +17 (0,57) par NINIO DE ROX (sfa)

2015 FELIN DE RAMPAN, (4 juin), m., bai f.

par OTHELLO DU PHARE (sfa) - Manche, S.N.C. SAVARY

2016 Sans renseignement de OTHELLO DU PHARE (sfa)

ILE DE SEE MILLY

(sfa) bai f. 1996 ÉLEVÉE DANS LA MANCHE - M. GERMAIN LEVALLOIS et M. RICHARD LEVALLOIS

par LE TOT DE SEMILLY (sfa) et REVANGIKA (sfa) par NIGHT AND DAY (ps) et COPPELIA (sfa) par IBRAHIM

BSO +6 (0,57) - Mise à la reproduction en 2000

2002 OCEANE DE SEMILLY (sfa), f. - ISO 146 (11) JSO 6 BSO +21 (0,60) par QUICK STAR (sfa)

2003 PEPPERMINT SEMILLY (sfa), f. - ISO 138 (09) JSO 6 BSO +10 (0,59) BCC +5 (0,22) BDR +4 (0,28) par CALYPSO D'HERBIERS (sfa)

2006 SARAWAK SEMILLY (sfa), m. - ISO 136 (12) JSO 6 BSO +16 (0,59) par DOLLAR DELA PIERRE (sfa) - Etalon

2007 TOMAHAWK SEMILLY (sfa), h. - ISO 124 (15) BSO +10 (0,57) BCC +8 (0,28) par FLIPPER D'ELLE (sfa)

2015 FLOREANA SEMILLY, (26 avril), f., bai - BSO +9 (0,21) par TORNESCH (NL) (kwpn) - Manche, M. RICHARD LEVALLOIS

FUNNY STAR SEMILLY, (27 mai), m., bai f. - BSO +17 (0,39)

par QUICK STAR (sfa) - Manche, M. RICHARD LEVALLOIS

2016 Sans renseignement de QUICK STAR (sfa)

ILIA DE GOUVILLE

(sfa) alezan 1996 ÉLEVÉE DANS LA MANCHE -

Mme MONIQUE DEBRAY et M. PHILIPPE MERIMEE

par PAPHYRUS DE CHIVRE (sfa) et REGENCE DE PLANTRO (sfa) par FEU SACRE (sfa) et L'OPS DE PIRIDIS (sfa)

par BEAU MANOIR (sfa)

Mise à la reproduction en 2005

2012 CRAPULE DES ESTRADES, (10 juillet), f., bai - BSO +1 (0,38) par ONCLE POL (sfa) - Ardèche, Mme CECILE FOURNERIE

ILIOUCHA'S GIRL

(sfa) bai 1996 ÉLEVÉE DANS LA MANCHE -

M. PAUL DUBOS

par SUPER DE BOURRIERE (sfa) et ILIOUCHA (sfa) par NOSTRADAMUS (sfa) et DOMINANTE (sfa) par TRIBOUAIS (sfa)

ISO 130 (03) **BSO** +2 (0,63) - Mise à la reproduction en 2011

2015 FIFTY DU MOULIN, (24 mai), f., bai - BSO +16 (0,41) BCC +5 (0,23) par DIAMANT DE SEMILLY (sfa) - Seine-Maritime, M. MARC ROBERT

ILLIADE D'ELLE

(sfa) bai 1996 ÉLEVÉE DANS LA MANCHE -

M. ALEXIS PIGNOLET

par CABRI D'ELLE (sfa) et MANCIAISE (sfa) par NYKIO (sfa) et VANETTE (sfa) par CENTAURE DU BOIS

ISO 125 (01) - Mise à la reproduction en 2010 - Morte en 2016

2015 FARCO DE L'ENCLOS, (8 mai), m., bai f. - BSO +6 (0,39) par PARCO (BE) (bwp) - Haute-Garonne, M. DANIEL LAZARE

2016 Sans renseignement de MOVIE STAR TILIA (pfs)

ILLONKA DE L'IF

(sfa) bai f. 1996 ÉLEVÉE DANS LA MANCHE -

Mme CHANTAL BERGMANN

par IN CHALA A (sfa) et LIBIDO DE L'IF (sfa) par LARGNY (ps) et BERGAMOTTE (sfa) par CENTAURE DU BOIS

Mise à la reproduction en 2002

2009 VERT BOIS DE L'IF, m. - ISO 130 (14) JSO 5 BSO +12 (0,55) par NEWTON DE KREISKER (sfa)

2015 FURIOSA DE L'IF, (7 juin), f., bai f. - BSO +11 (0,37) BCC +4 (0,24) par DIAMANT DE SEMILLY (sfa) - Manche, M. FRANCOIS BOURDIER

ILLUSION DU FIEF

(sfa) alezan 1996 ÉLEVÉE EN VENDEE -

Mme FRANCOISE IMBERT

par ATOLL D'ADRIERS (sfa) et SERIEUSE DU FIEF (sfa) par GRAND SERIEUX (ps) et HISTOIRE DU MARAIS (sfa)

par ARQUEBUSIER (sfa)

ISO 102 (02) - Mise à la reproduction en 2004

2005 ROYAL BRILLOUARD (sfa), h. - ISO 122 (15) BSO +3 (0,58) par IMPERIAL D'HERBIERS (sfa)

2015 FARA DU FIEF, (11 mai), f., bai - BSO +5 (0,29) par UPSILON (aa) - Vendée, M. JACQUES IMBERT

2016 Sans renseignement de UPSILON (aa)

ILONA DES ROGERIES

(sfa) bai 1996

ÉLEVÉE DANS LE MAINE-ET-LOIRE - M. EUGENE BIDET et

M. AUGUSTE DEFOIS

par SOIR D'AVRIL V (sfa) et TOPE LA (sfa) par L'ENSORCELEUR (ps) et HEGIRE (sfa) par QUIRINAL (sfa) ou VALET D'HERCLAT (sfa)

ISO 114 (04) **ICC** 133 (04) **BCC** +7 (0,41) -

Mise à la reproduction en 2007

2010 QATIL DU BAILLY Z (z), h. - ICC 131 (15) JCC 5 par QUALITY BOIS MARGOT (sfb)

- 2015 **FLY DU BAILLY**, (10 mai), f., al bru -
BCC +6 (0,20) BDR +2 (0,22) par ESPRIT DE CONQUETE (sfa) -
Maine-et-Loire, Mme SYNDIE BRETECHER,
M. BENJAMIN BRETECHER
- 2016 Sans renseignement de CAP KENNEDY (DE) (holst)

ILOSTRA DARK (sfa) bai 1996 ÉLEVÉE EN INDRE-ET-LOIRE -
M. CLAUDE GRANDJEAN

- par PALESTRO II (sfa) et BELLUNE II (sfa)
par NEMROD DE BAUSSY (sfa) et SIAMIBELLE (sfa)
par LE SARTILLAIS (sfa)
- ISO 175 (06) **JSO 6 BSO** +18 (0,59) - Mise à la reproduction en 2010
- 2014 **ENVIE DE FOLIE**, (30 avril), f., alezan -
BSO +24 (0,40) BCC +5 (0,22)
par DIAMANT DE SEMILLY (sfa) - Indre-et-Loire,
E.A.R.L. EQUI FOLIE
- 2016 Sans renseignement de CANTURO (DE) (holst)
Sans renseignement de QCLASSIC BOIS MARGOT (sfb)
Sans renseignement de VAGABOND DE LA POMME (BE) (sbs)
Sans renseignement de VAGABOND DE LA POMME (BE) (sbs)
Sans renseignement de VAGABOND DE LA POMME (BE) (sbs)

ILOVIA DE FONTENEL (sfa) alezan 1996
ÉLEVÉE DANS LA MANCHE - M. DANIEL DELARUE et
Mme LUCIENNE DELARUE

- par SOCRATE DE CHIVRE (sfa) et MAGANELLE (sfa) par ET HOP (aa)
et DIGTANE (sfa) par TOUT BRULE (sfa)
- ISO 112 (02) - Mise à la reproduction en 2004
- 2014 **ELSA DE PRUNAY**, (18 mai), f., bai f. -
BSO +13 (0,39) BCC +11 (0,24) BDR +4 (0,28)
par KANNAN (NL) (kwpn) - Aisne,
M. LAURENT MALOISEAUX

IMADGIN'E (sfa) bai 1996 ÉLEVÉE EN VENDEE -
Mme MARIE-CHRISTINE FORTIN

- par HURLEVENT (sfa) et JADE DE L'ERDRE (sfa)
par DOUBLE ESPOIR (sfa) et PICNIK (sfa) par FRA DIAVOLO (ps)
- Mise à la reproduction en 1999
- 2004 QUINOTO BOIS MARGOT (sfb), m. -
ISO 120 (08) JSO 4 BSO +9 (0,91) BCC +2 (0,48) BDR +4 (0,57)
par L'ARC DE TRIOMPHE (DE) (old) - Etalon
- 2008 UNCOGNITO BOIS MARGOT (sfb), m. -
ISO 134 (14) JSO 5 BSO +14 (0,58) BCC +5 (0,27) BDR +3 (0,29)
par L'ARC DE TRIOMPHE (DE) (old) - Etalon
- 2015 Naissance déclarée (30 juillet), m., bai BSO +1 (0,23)
par PEPPERMILL (NL) (kwpn) - Calvados,
M. CHRISTOPHE GROSJEAN
- 2016 Sans renseignement de GOOD BOY (BE) (sbs)

IMAGE D'AMOUR (sfa) al bru 1996 ÉLEVÉE EN GIRONDE -
M. HENRI EXPOSITO

- par CARTIER D'OR (sfa) et LEIDIDI (*aa*) par FAYRILAND II (*aa*)
et LADY BELLE ROSE (ps) par ROSE LAUREL (IE) (ps)
- ISO 134 (10) - Mise à la reproduction en 2003
- 2015 **FOLAMOUR DU BOS**, (15 juin), f., alezan - BSO +4 (0,36)
par VESUVIUS VAN HET MOESHOF (BE) (bwp) - Dordogne,
Mme MAEVA POILLION, M. LOIC PHILIPPE
- 2016 Sans renseignement de MELFIK D'ALAUZE (ar)

IMAGE D'AUZAY (sfa) alezan 1996 ÉLEVÉE EN LOIRE-ATLANTIQUE -
Vicomtesse CHRISTINA DE MAUPEOU et M. ALAIN CLAVIER

- par HURLEVENT (sfa) et LA COUR D'AUZAY (sfa)
par DOUBLE ESPOIR (sfa) et KISTARA (ps) par STAR (ps)
- ISO 112 (01) **BSO** +4 (0,62) - Mise à la reproduction en 2001
- 2003 PROCENTO (sfa), m. - ISO 132 (14) JSO 5 BSO +17 (0,60)
par CENTO (DE) (holst)
- 2006 SEATTLE DAVIER (sfb), f. - ISO 123 (14) BSO +10 (0,57)
par JUMPY DES FONTAINES (fsf)
- 2008 USHUAIA DU MILON (sfa), f. -
ISO 120 (14) BSO +13 (0,56) BCC +13 (0,20)
par MR BLUE (NL) (kwpn)
- 2010 ACROBATE DU MILON, h. - ISO 123 (15) BSO +13 (0,56)
par NABAB DE REVE (BE) (sbs)
- 2015 **FIRST LADY DU MILON**, (30 mai), f., al bru -
BSO +15 (0,40) BCC +15 (0,25) BDR +4 (0,28)
par KANNAN (NL) (kwpn) - Eure, E.A.R.L. DU MILON
- 2016 Sans renseignement de ALDO DU PLESSIS

IMAGE DE LA FERME (sfa) al bru 1996 ÉLEVÉE DANS LA MANCHE -
M. ANDRE DIGEON et M. PASCAL DIGEON

- par BILL DE BAUGY (sfa) et REINE DU HAMEAU (sfa)
par KALIFE DES PARCS (sfa) et NINA DU HAMEAU (sfa)
par GENET DE BRATAND (sfa)
- Mise à la reproduction en 2000
- 2001 NICKEL DE LA FERME (sfa), h. - ISO 128 (06)
par GOLDEN BOY (aa)

- 2005 RUDY DE LA FERME (sfa), h. -
ISO 123 (14) JSO 4 BSO +8 (0,60) BDR +5 (0,25)
par CHEF ROUGE (DE) (holst)
- 2015 **FEE DE LA FERME**, (15 mai), f., alezan - BSO +3 (0,32)
par JAH'S DIAMANT (BE) (sfa) - Manche, M. ANDRE DIGEON,
Mme MIREILLE DIGEON
- 2016 Sans renseignement de ASCOT DES IFS

IMAGE DE LA VELLE (sfb) bai f. 1996 ÉLEVÉE EN COTE-D'OR -
M. JEAN-LOUIS MOISSENET et Mlle AMANDINE-MARIE MOISSENET

- par AMOUR DE MEAUTIS (sfa) et BRICOL DE LA VELLE (cs)
par MIRANDA HILL (ps) et FOUGERE (cs) par CHANSONNIER (*aa*)
- ISO 116 (02) - Mise à la reproduction en 2009
- 2015 **FENIX DE LA VELLE**, (8 avril), m., alezan - BSO +6 (0,37)
par IOLISCO DE QUINHON (sfa) - Côte-d'Or,
E.A.R.L. DOMAINE DE MOISSENET BONNARD
- 2016 Sans renseignement de TZIGANO MASSUERE (sfb)

IMAGE DE MARILLET (sfa) bai 1996

- ÉLEVÉE DANS LE PAS-DE-CALAIS - M. YVES JAROUSSEAU
- par HURLEVENT (sfa) et KETRE DE MARILLET (sfa)
par BEAU FIXE (ps) et GUETRES BLANCHES (sfa)
par ARQUEBUSIER (sfa)
- Mise à la reproduction en 2002 - Morte en 2016
- 2003 PHENOL DE MARILLET (sfa), m. - ISO 122 (08) JSO 5
par IMPERATOR DE GAMET (sfa) - Etalon
- 2004 QUINOA DE MARILLET (sfa), f. -
ISO 133 (13) JSO 6 BSO +9 (0,59) BCC +6 (0,28)
par QUIDAM DE REVEL (sfa)
- 2015 **FLOYD DES SORBIERS**, (28 juin), m., bai
par EPSOM GESMERAY (sfa) - Pas-de-Calais,
M. DIDIER GOBERT

IMAGE DES VIGNES (sfa) gris 1996 ÉLEVÉE DANS LE TARN -
M. LOUIS VIDAL

- par TANCARVILLE (sfa) et PEARL DE LA ROQUE (sfa)
par IRAK E (sfa) et JOLIE DU MESLIER (sfa) par LARGNY (ps)
- ISO 104 (02) - Mise à la reproduction en 2004
- 2008 URIEL DES VIGNES (sfa), h. -
ISO 125 (14) JSO 4 BSO +11 (0,59)
par QUIDAM DE REVEL (sfa)
- 2015 **FLASH DES VIGNES**, (14 juin), m., gris - BSO +10 (0,38)
par WINDOWS VH COSTERSVELD (BE) (bwp) - Tarn,
M. LOUIS VIDAL, M. JEROME CHRISTIAN VIDAL

IMAGE DU MADON (sfa) bai 1996 ÉLEVÉE DANS LES VOSGES -
Mme JEANNE GASPARD-PUREUR

- par OTHELO D'AUBRY (sfa) et TRUFFE DU MADON (sfa)
par MATINAL (sfa) et OLIVA DU MADON (sfa) par DEMOSTHEME (sfa)
- Mise à la reproduction en 1999
- 2000 MEADOW DE L'OTHAIN (sfb), f. - ISO 165 (10) BSO +19 (0,61)
par KASHMIR VAN'T SCHUTTERSCHO (BE) (bs)
- 2003 PYRHOS DE VIRTON (sfb), m. - BSO +8 (0,54)
par KASHMIR VAN'T SCHUTTERSCHO (BE) (bs) - Etalon
- 2015 **FAVORI DE VIRTON (BE)**, (10 juin), m., bai - BSO +7 (0,27)
par TRESOR DE VIRTON (BE) (sfb) - BELGIQUE,
Mme FRANCOISE HANUS

IMAGE DU VALON alezan 1996 ÉLEVÉE DANS LA MANCHE -
M. JEAN-PIERRE HERPIN

- par THE WONDER (ps) et GENTILE (sfa) par LE MIOCHE (ps)
et SARTILLAISE (sfa) par RANTZAU (ps)
- Mise à la reproduction en 2002
- 2015 **FESTIVAL DU VALON**, (20 avril), m., al fon - BSO +2 (0,32)
par OGRION DES CHAMPS (sfa) - Manche,
M. JEAN-PIERRE HERPIN, Mme LILLIANE HERPIN
- 2016 Sans renseignement de KHEOPS ST LOIS (sfa)

IMPALA DARTESIE (sfa) alezan 1996 ÉLEVÉE DANS LE LOIRET -
M. REGIS BINET

- par PERSAN II (sfa) et BAZA DE LONGVAUT (sfa) par JABAD (sfa)
et CARMINE (sfa) par KALMISTE (sfa)
- ISO 111 (05) - Mise à la reproduction en 2007
- 2015 **FEE D'OR D'ORPHEE**, (15 juillet), f., alezan - BSO +7 (0,38)
par LIMBO (NL) (kwpn) - Calvados, Mme MAEVA GOSNAVE

IMPALA DE ROUHET (sfa) alezan 1996

- ÉLEVÉE DANS LE MAINE-ET-LOIRE - Comte FRANCOIS DE LA BERAUDIÈRE
- par ALLIGATOR FONTAINE (sfa) et CALINE DE ROUHET (sfa)
par MELKIOR DU MONTAIS (sfa) et KALINKA DE ROUHET (sfa)
par LE PONTET (ps)
- Mise à la reproduction en 2001
- 2005 RUBIS DE ROUHET (sfb), h. - ISO 149 (13) BSO +14 (0,58)
par QUITE EASY (DE) (holst)
- 2015 **FAVORIT DE ROUHET**, (28 avril), m., alezan - BSO +5 (0,37)
par CARDERO (DE) (holst) - Maine-et-Loire,
M. EMMANUEL BERNIER
- 2016 Sans renseignement de CONTENDRO (DE) (holst)

IMPERATRICE DU MARAIS

(sfa) bai br 1996

ÉLEVÉE DANS LA MANCHE - M. JACQUES NAVET

par LAEKEN (sfa) et CARINA DU MARAIS (sfa) par HADJ A (aa) et OTAWAN III (sfa) par INCITATUS (sfa)

Mise à la reproduction en 1999

2006 **SISSI DU MARAIS** (sfa), f. - ISO 127 (13) BSO +14 (0,58) par ALLEGRETO (sfa)2015 **FORTUNA DU MARAIS**, (11 mai), f., bai - BSO +10 (0,28) par ADZARO DE L'ABBAYE - Manche, M. JACQUES NAVET

2016 Sans renseignement de ANDIAMO SEMILLY

IMPERATRICE DU VAL

(sfa) bai br 1996

ÉLEVÉE DANS LE CALVADOS - M. JEAN-LOUIS POITEVIN

par KAY EPONA (BE) (sfa) et VICOMTESSE DU VAL (sfa) par QUITO DE BAUSSY (sfa) et BILLITIS (sfa) par POPOF (ps)

ISO 119 (08) **JSO** 4 - Mise à la reproduction en 20112015 **FANCY GIRL D'AMOUR**, (8 août), f., bai par RUBIS DU RUSTICK (sfa) - Morbihan, S.C.E.A. VEGA**IMPERIALE D'O**

(sfa) bai 1996 ÉLEVÉE DANS LA MOSELLE -

Mme BEATRICE GAUFFRETEAU

par KAYACK (sfa) et NUNNYRETTE (sfa)

par SUNNY BOY DU MESNIL (sfa) et FLEURETTE (sfa)

par VAMBA DU MESNIL (sfa)

Mise à la reproduction en 2000

2003 **PADOVA DES ALLOIS** (sfa), f. - ISO 123 (07) JSO 4 par VERSAILLES II (sfa)2015 **FEEL GOOD D'O**, (30 avril), m., bai par UPSILON (aa) - Gard, Mme BEATRICE GAUFFRETEAU**IMPERIALE D'OR**

(sfa) alezan 1996 ÉLEVÉE EN GIRONDE -

M. FRANCK ALLARD

par CARTIER D'OR (sfa) et VIVA REYBRAC (sfa)

par MYLOR D'ISIGNY (sfa) et KERVINE DE JAMA (sfa)

par OR DE CHINE (ps)

ISO 110 (02) **ICC** 107 (03) - Mise à la reproduction en 20032015 **FEERIE DES CYCLADES**, (1 avril), f., bai - BSO +6 (0,38) par CANTURO (DE) (holst) - Isère, Mme MARIANNE PERRIAT**IMPERIALE DU LOZON**

(sfa) alezan 1996

ÉLEVÉE DANS LA MANCHE - M. LAURENT VIGNAUD

par CABDULA DU TILLARD (sfa) et AVIT (sfa)

par PLEIN D'ESPOIR IV (sfa) et FLEOLE (sfa) par ARABEL (sfa)

ISO 139 (05) **BSO** +6 (0,64) - Mise à la reproduction en 19992011 **BALLANTINES DU ROC**, (9 juin), m., alezan - BSO +10 (0,41) BCC +1 (0,24) par APACHE D'ADRIERS (sfa) - Moselle, S.A.R.L. EQU-ROC

2016 Sans renseignement de BAZOOKA SEMILLY

IMPRESSION BLEUE

(sfa) bai 1996 ÉLEVÉE DANS LE CALVADOS -

M. GUY AUDES

par TARZAN MOUSSURE (sfa) et SWEET BLUE (ps)

par BLUE COURTIER (GB) (ps) et DULCINA (ps) par FINE TOP (ps)

ISO 157 (09) **JSO** 5 **BSO** +6 (0,57) - Mise à la reproduction en 20022014 **EMBITION BRUNES**, (18 avril), f., gris - BSO +15 (0,31)

par MALITO DE REVE (BE) (sfa) - Manche,

M. BRUNO ROCUET, S.C.E.A. ECURIE D'OUTREMER

2016 Sans renseignement de QUALITY TOUCH (DE) (old)

INA D'AUVERS

(sfa) bai 1996 ÉLEVÉE DANS LA MANCHE -

M. ALAIN HINARD

par BILL DE BAUGY (sfa) et TONQUINA (sfa) par OLVIC (*aa*)

et PRINTANIERE II (sfa) par ET HOP (aa)

ISO 102 (01) - Mise à la reproduction en 20022003 **PUNCH D'AUVERS** (sfa), h. - ISO 122 (08) BSO +4 (0,58) par GAI DEBLANCHELANDE (sfa)2015 **FASHION DE LA COLLINE**, (25 mai), f., baimel - BSO +4 (0,39)

par UTRILLO VD HEFFINCK (BE) (bwp) - Orne,

Mme CATHERINE NEBOUT, Mme ANNE LEBOULANGER

2016 Sans renseignement de ENTEBBE DE HUS (DE) (han) et de ORLANDO (BE) (bwp)

INA DE LAUNAY

(sfa) alezan 1996 ÉLEVÉE DANS LA MANCHE -

M. BERNARD GEFFROY

par VAL DE SAONE II (sfa) et DONNA DE LAUNAY (sfa)

par KING'S ROAD (ps) et URSULE DE LAUNAY (sfa)

par ARTICHAUT (sfa)

ISO 110 (02) - Mise à la reproduction en 2010 - Morte en 20162015 **FALCO DES CHENAUX**, (3 juin), m., alezan - BSO +8 (0,29)

par QUARTZ ROUGE (sfa) - Drome, Mme KELLY BRETEAU

INA DE ROCHEREAU

al rub 1996 ÉLEVÉE EN VENDEE -

S.A.R.L. LES ELEVAGES DE LA FRONTIERE

par COUNT IVOR (US) (ps) et LATINA (sfa) par DANNY (ps)

et TADINA (sfa) par MONCEAUX (ps)

ISO 106 (02) - Mise à la reproduction en 20042011 **BY NIGHT DE LA TOUCHE**, (14 juin), h., gr fon - BSO +1 (0,36)

par LEVISTAN (DE) (han) - Maine-et-Loire,

M. CLEMENT BOUCHEREAU, M. THIBAUT MURZEAU

INAELE DU TERRIER

(sfa) alezan 1996 ÉLEVÉE DANS L'INDRE -

M. JEAN-BERNARD ZINCK

par TANCARVILLE (sfa) et PERNELLE IV (sfa) par FRANC RYK (ps) et TYROLIENNE (sfa) par PRES DU FEU (ps)

ISO 112 (01) - Mise à la reproduction en 20032009 **VERY LOVED DU BUIS**, h. - ISO 123 (14) BSO +11 (0,56) par QUARTZ DU CHANU (sfb)2015 **FASTOCHE ST VINCENT**, (7 juin), m., bai - BSO +9 (0,38)

par QUARTZ DU CHANU (sfb) - Eure,

M. JEAN-BERNARD ZINCK

INASCOTTE MINOTIERE

(sfa) bai 1996

ÉLEVÉE DANS LE CALVADOS - M. PHILIPPE ALLAIN

par CABRI D'ELLE (sfa) et HALFA MINOTIERE (sfa) par UKASE (sfa) et UNITE (sfa) par SIEGMUND (ps)

ISO 118 (00) **JSO** 4 **BSO** +4 (0,64) - Mise à la reproduction en 20032005 **RICHELIEU MINOTIERE** (sfa), h. -

ISO 120 (09) JSO 5 BSO +5 (0,59)

par QREDO DE PAULSTRA (sfa)

2006 **SPEAKER MINOTIERE** (sfa), m. -

ISO 141 (12) JSO 5 BSO +15 (0,60) BCC +15 (0,25) BDR +3

(0,25) par JAGUAR MAIL (sfa)

2009 **VALMINA MINOTIERE**, f. - ISO 120 (14) BSO +15 (0,56)

par LAUTERBACH (DE) (old)

2015 **FALCO MINOTIERE**, (1 mai), m., bai - BSO +13 (0,31)

par MONTENDER (NL) (kwpn) - Calvados,

G.A.E.C. DE LA MINOTIERE

2016 Sans renseignement de MONTENDER (NL) (kwpn)

INATTENDUE DU PARC

(sfa) bai 1996

ÉLEVÉE DANS LE LOIR-ET-CHER - Mme CORINNE ACCARY

par NIDOR PLATIERE (sfa) et BAKALA (sfa) par ROSIRE (sfa)

et DESDEMONE B (sfa) par MONTIGNY (ps)

ISO 122 (10) **BSO** +2 (0,61) - Mise à la reproduction en 19992015 **FASHION DU PARK**, (5 avril), f., al bru - BSO +5 (0,39)

par LANDOR S (DE) (old) - Morbihan, Mme CORINNE ACCARY,

Mlle MARLEN LEYGUE

INCENDIAIRE

(sfa) bai 1996 ÉLEVÉE DANS LE CALVADOS -

M. PATRICE BOUREAU

par LAUDANUM (ps) et EUREKA ROUGE (sfa)

par PAPILLON ROUGE (sfa) et TOSCA ARDENTE (sfa)

par KOUGLOF II (sfa)

BSO +10 (0,50) - Mise à la reproduction en 20002001 **NOVILLADA DU TOT** (sfa), f. -

ISO 133 (06) JSO 5 BSO +14 (0,58)

par LE TOT DE SEMILLY (sfa)

2015 **FUNNY GIRL OF SWISS**, (10 mai), f., bai - BSO +13 (0,34)

par MESSIRE ARDENT (sfa) - Loire-Atlantique,

Mme MARINA STUDER

2016 Sans renseignement de NERVOSO (sfa)

INDECISE DE MIZOUARD

(sfa) al fon 1996

ÉLEVÉE DANS LA MANCHE - M. LOIC LAMBERT

par SOCRATE DE CHIVRE (sfa) et VOLTIGE DE PERIERS (sfa)

par GUILLAUME TELL (sfa) et JOVIALE (sfa) par CORRENT (sfa)

ISO 113 (04) - Mise à la reproduction en 20122015 **FANTAISIE GOLLERIE**, (21 juin), f., alezan - BSO +8 (0,37)

par NIPPON D'ELLE (sfa) - Manche, E.A.R.L. LA GOLLERIE

2016 Sans renseignement de BALKO D'ELLE

INDIANA D'ARGONNE

(sfa) bai 1996 ÉLEVÉE DANS LA MEUSE -

M. PASCAL TRASSART

par APACHE D'ADRIERS (sfa) et ARIZONA DE CADENCE (sfa)

par LAUDANUM (ps) et CADENCE (sfa) par IBRAHIM

ISO 126 (05) **JSO** 5 **BSO** +8 (0,61) - Mise à la reproduction en 1999 - Morte en 2015

2013 Naissance déclarée (16 mars), f., bai BSO +13 (0,29)

par CHURCHILL DE HUS (DE) (holst) - Meurthe-et-Moselle,

S.C.E.A. DU GUE

INDIANA DES FORGES

(sfa) bai 1996 ÉLEVÉE DANS LA MEUSE -

M. ALBERT CHEVALIER

par PRINCE DU LOGIS (aa) et ETOILE DES FORGES (sfa)

par NIDOR PLATIERE (sfa) et MELODIE DES FORGES (sfa)

par VERSALLES (AR) (ps)

ISO 112 (03) - Mise à la reproduction en 20142015 **FIRST DU RALLY**, (22 juin), m., bai - BSO +9 (0,29)

par TRESOR DE VIRTON (BE) (sfb) - Meuse,

Mlle SYLVIE FRANCEQUIN

INDIANA DU BRUMANS

(sfa) alezan 1996 ÉLEVÉE DANS L'ORNE - M. FRANCIS STAUFFER

par AMI DE LA FOSSE (sfa) et SIBELE DU BIGOT (sfa)
par STARTER (sfa) et IRIOSO DU BIGOT (sfa) par SURIOSO (sfa)
Mise à la reproduction en 2003

2009 VANITY TOUCH, f. - ISO 131 (14) JSO 5 BSO +12 (0,56)
par QUALITY TOUCH (DE) (old)

2015 **FLORALIE TG**, (1 mai), f., bai par NERVOSO (sfa) - Loire,
M. THOMAS GOUTILLE

2016 Sans renseignement de DIAMANT DE SEMILLY (sfa)

INDID ST CLAIR

(sfa) bai f. 1996 ÉLEVÉE DANS LA MANCHE - M. CLAUDE CHARNAVY

par SCHERIF D'ELLE (sfa) et THIRA DE MOYON (sfa)
par NARCOS II (sfa) et CAMERA (sfa) par RANTZAU (ps)

BSO +2 (0,66) - Mise à la reproduction en 2002

2004 **QLASSIK SAINT CLAIR** (sfa), m. -
ISO 153 (15) JSO 4 BSO +6 (0,73) par ROBIN II Z (DE) (han) -
Etalon

2005 **RADIO SAINT CLAIR** (sfa), f. -
ISO 147 (14) JSO 6 BSO +11 (0,61) BCC +5 (0,23)
par ROBIN II Z (DE) (han)

2007 **TIP TOP DE LA VIOLLE** (sfa), f. - ISO 126 (15) BSO +15 (0,60)
par BALOUBET DU ROUET (sfa)

2015 **FLOWER DE LA PEROUSE**, (18 mai), f., bai - BSO +13 (0,31)
par UNIK D'ICK (sfb) - Doubs, M. JACQUES MAIREY

INDIE D'HONNEUR

(sfa) bai 1996 ÉLEVÉE DANS LA MANCHE -

Mme MARIE-CHRISTINE JOURDAM BESNARD et M. JEAN JOURDAM

par BILL DE BAUGY (sfa) et BETTY D'HONNEUR (sfa)

par POT D'OR (ps) et REVERIE D'HONNEUR II (sfa)

par FEND L'AIR (sfa)

ISO 113 (05) **ICC** 109 (05) - Mise à la reproduction en 2005

2013 **DIAMANT DE NEUSSEGE**, (23 juin), h., bai - BDR +7 (0,26)
par GRAFENSTOLZ (DE) (trak) - Corrèze,
Mme NATHALIE BAUDRY

2016 Sans renseignement de CANTURO (DE) (holst)

INDIENNE DE LUSSE

(sfa) alezan 1996 ÉLEVÉE DANS LES VOSGES -

M. GUY MORTIN

par VERDI (sfa) et MASCOTTE DU GRIMEU (sfa) par ELF III (sfa)
et ESMERALDA (sfa) par NICKEL (*aa*)

ISO 123 (08) **BSO** +3 (0,61) - Mise à la reproduction en 2009

2015 **FIDJI DU CLOCHER**, (28 avril), f., bai -
BSO +12 (0,38) BDR +7 (0,24) par CONTENDRO (DE) (holst) -
Bas-Rhin, M. YVES DEBES

2016 Sans renseignement de CONTENDRO (DE) (holst)

INDIENNE DU THEIL

(sfa) al crl 1996 ÉLEVÉE DANS LE CALVADOS -

M. BERNARD LEMEE

par ALADIN DU CHESNAY (sfa) et MAJORETTE DU THEIL (sfa)

par QUINQUET (ps) et ECHASSE (sfa) par TER SOYER (sfa)

ISO 104 (02) - Mise à la reproduction en 2005

2015 **FAR AON DES ETOILES**, (10 juillet), m., bai f. - BSO +4 (0,35)
par CONSUL DL VIE Z (BE) (z) - Ille-et-Vilaine,
M. JONATHAN WAUTERS, Mme CHARLOTTE WAUTERS

INDIRA DU ROBSAM

(sfa) bai 1996 ÉLEVÉE DANS LA MANCHE -

Mme MARIE-CHRISTINE SAMSON et M. PHILIPPE SAMSON

par PAGE DE PAULSTRA (sfa) et SIMPHONIE DU CY (sfa)

par COUNT IVOR (US) (ps) et NUIT DU CY (sfa)

par HEROS DE CAVRON (sfa)

ISO 116 (00) **JSO** 4 - Mise à la reproduction en 2003

2015 **FASHION INDIE SUPREME**, (22 mai), f., bai - BSO +4 (0,35)
par ORPHEE DE NANTUEL (sfa) - Seine-Maritime,
M. JEAN-PIERRE GOSSET

INDOCHINE D'ES

(sfa) bai 1996 ÉLEVÉE DANS LA SARTHE -

M. STEPHANE DE SALIGNY

par UGOLIN NORMAND (sfa) et CALEDONIE (aa)

par MITTAINVILLIERS (ps) et CAPSULE (aa)

par COQ DE BRUYERE (*aa*)

Mise à la reproduction en 2000

2001 NELSON D'ES (sfb), m. - ISO 128 (07) JSO 6 ICC 111 (05) JCC 4
par C INDOCTRO II (DE) (holst)

2003 PETRO DOLLAR D'ES (sfb), h. - ISO 124 (13) BSO +1 (0,59)
par C INDOCTRO II (DE) (holst)

2004 QUIRITUS D'ES (sfb), f. - ISO 130 (10) JSO 6 BSO +4 (0,58)
par C INDOCTRO II (DE) (holst)

2012 **CLASS ACTION D'ES**, (8 mars), f., bai
par C INDOCTRO II (DE) (holst) - Sarthe,
M. STEPHANE DE SALIGNY

INDONESIE DU LANDEY

(sfa) alezan 1996

ÉLEVÉE DANS LE CALVADOS - Mme GENEVIEVE RAULINE

par COUNT IVOR (US) (ps) et QUALONNIERE (sfa)

par TIGRE ROUGE (sfa) et CAPRICIEUSE (sfa)

par CENTAURE DU BOIS

ISO 119 (03) - Mise à la reproduction en 2009

2015 **FILAO DE WINTER**, (6 mai), m., bai f. -

BSO +3 (0,38) BDR +1 (0,22)

par QUINOTO BOIS MARGOT (sfb) - Aisne,

Mlle VIRGINIE WINTERSTEIN

INDRA DE FLAVIGNY

(sfa) bai 1996 ÉLEVÉE DANS LA MEUSE -

M. JEAN-CLAUDE OURY

par QUEL TYPE D'ELLE (sfa) et EOLE DE FLAVIGNY (sfa)

par QUAND VIENS TU (sfa) et REINE D'ECLY (sfa)

par VERSALLESCO (AR) (ps)

ISO 117 (01) - Mise à la reproduction en 2003

2015 **FUNKY BOY DU LOUVIER**, (24 avril), m., noipan

par L'ARC DE TRIOMPHE (DE) (old) - Isère,

Mlle SUZETTE AILLOUD

INDULINE VILLERS

(sfa) bai f. 1996 ÉLEVÉE DANS L'OISE -

M. OLIVIER JOUANNETEAU

par QUALISCO III (sfa) et UVELINE III (sfa) par J'T'ADORE (sfa)

et NOIX DE CAJOU II (sfa) par FEU SACRE (sfa)

ISO 109 (03) - Mise à la reproduction en 2001

2006 SACREE SOPHIE (sfb), f. - ISO 122 (14) BSO +7 (0,60)

par CARDERO (DE) (holst)

2011 BENEDICTINE VILLERS, f. - ISO 122 (15) JSO 4 BSO +14 (0,52)

par NORMAN PRE NOIR (sfa)

2015 **FLORINO VILLERS**, (18 mai), m., bai - BSO +4 (0,32)

par R'BUS (sfa) - Oise, S.N.C. HARAS DE VILLERS

2016 Sans renseignement de IDEAL DE LA LOGE (sfa)

INDUVIA DES MALAIS

(sfa) bai 1996 ÉLEVÉE DANS LA MANCHE -

M. TANCREDE DUMONT

par PAPILLON ROUGE (sfa) et SAPHIRA DES MALAIS (sfa)

par URIEL (sfa) et FLAMINSISCA (sfa) par RANTZAU (ps)

BSO +5 (0,53) - Mise à la reproduction en 2001

2015 **FALKO DE RIVERLAND**, (5 mai), m., bai - BSO +11 (0,36)

par JADIS DE TOSCANE (sfa) - Charente, S.C.E.A. RIVERLAND

2016 Sans renseignement de MONTENDER (NL) (kwpn)

INDY DE BILLY

(sfa) bai 1996 ÉLEVÉE DANS LE RHONE -

M. YVES FAUSSURIER

par STEW BOY (sfa) et NIJELA DE KERSCAO (sfa)

par FANDJO DU MANOIR (sfa) et HABIBELLE (sfa)

par LIGHT BUTTERFLY (ps)

Mise à la reproduction en 2001

2007 TOLEDA DE FARJONNIERE (sfa), f. -

ISO 131 (13) JSO 4 BSO +11 (0,61) par CALVARO (DE) (holst)

2015 **FIRST DE FARJONNIERE**, (11 mai), m., bai - BSO +5 (0,35)

par CON AIR (DE) (holst) - Ain, M. YVES FAUSSURIER

2016 Sans renseignement de ANDIAMO SEMILLY

INDY JONES

(sfa) bai 1996 ÉLEVÉE DANS L'AIN -

Mme ANNICK DESCHAMPS

par BIRDY DU GISORS (sfa) et SYBELE DE VALETTE (sfa)

par KAYACK (sfa) et HARPALE (sfa) par BENGALI (sfa)

Mise à la reproduction en 2005

2015 **FIONA JONES**, (17 juin), f., bai - BSO +6 (0,40)

par LANDO (DK) (dwb) - Ain, Mme ANNICK DESCHAMPS

INEASCOTTE

(sfa) bai 1996 ÉLEVÉE DANS LE RHONE -

M. PHILIPPE GABRIEL

par VALESPOIR MALABRY (sfa) et JOURNE DE VICTOIRE (sfa)

par MERSEBOURG (sfa) et COINCIDENCE (sfa) par HERBIER (ps)

ISO 138 (06) **JSO** 5 **BSO** +4 (0,61) - Mise à la reproduction en 2012

2015 **FOX TROT DE L'AMOUR**, (26 avril), f., bai - BSO +12 (0,30)

par UDSON DE JAUZIF (sfa) - Orne, Mme EUGENIE TROCHU,

M. NICOLAS TROCHU

INERA DE MENJO

(sfa) bai 1996 ÉLEVÉE EN VENDEE -

E.A.R.L. ELEVAGE DE MENJO

par ULIOR DES ISLES (sfa) et ORA DE KELENN (sfa)

par IMAM D'OR (sfa) et BILLITIS (sfa) par POPOF (ps)

ISO 113 (02) - Mise à la reproduction en 2010

2015 **FALCO DE METAIRIE**, (29 avril), m., bai - BSO +1 (0,39)

par ARPEGE PIERREVILLE (sfa) - Dordogne,

S.A.R.L. BABETTE ET PHILIPPE

2016 Sans renseignement de PAPHYRUS DE CHIVRE (sfa)

INES DE COMBORD

(sfa) alezan 1996 ÉLEVÉE DANS LA CREUSE -

Mlle HELENE BALLEE et Mme BEATRICE SADOINE

par SEMOUR DE SAVINIA (sfa) et EAU DE PECHAURIOLE (sfa)

par NARCOS II (sfa) et GARCE DU FORT VERT (sfa)

par BARIGOULE (*aa*)

ISO 133 (06) **BSO** +1 (0,59) - Mise à la reproduction en 2010

2015 **FESTINA MONDETTES**, (16 mai), f., alezan - BSO +10 (0,29)

par SHAMAN DU YAM'S (aacr) - Tarn-et-Garonne,

Mme EVELYNE DURADE

INES DE LA GAILLESTE

(aa) gris 1996

ÉLEVÉE DANS LES HAUTES-PYRENEES - Mlle FRANCOISE FERRAUD

par RUSH (aa) et VENUS DE GIRONDE par PARNAS (aa)
et JONGLEUSE F (sfa) par KING'S SON (IE) (ps)**ISO** 108 (00) - Mise à la reproduction en 2004**2014 ELTON DU BOUTEAU**, (12 juin), m., gr tru - BSO +4 (0,29)
par SUSPENS FLOREVAL (sfa) - Gironde,
M. ROMAIN BARUSSAUD, Mme ADELINÉ RONCON**INES DE LA HAYE II**

(sfa) alezan 1996 ÉLEVÉE DANS LA MANCHE -

Mme SOLANGE OLIVE et M. MICHEL OLIVE

par SOCRATE DE CHIVRE (sfa) et VENISE DE LA HAYE (sfa)
par ELF III (sfa) et KALINE BEAU LIEU (sfa) par ARABEL (sfa)**ISO** 148 (05) **JSO** 6 **BSO** +13 (0,64) - Mise à la reproduction en 20082009 VEGAS DU MADRAS, f. - ISO 125 (15) BSO +20 (0,56)
par LAUTERBACH (DE) (old)2010 APPLE DU MADRAS, f. - ISO 126 (15) JSO 5 BSO +20 (0,55)
par NORTON D'EOLE (sfa)**2015 FAUVE DU MADRAS**, (1 mai), f., alezan - BSO +18 (0,31)
par TZIGANO MASSUERE (sfb) - Nord, M. ERIC LEFEBVRE

2016 Sans renseignement de QUERCUS DU MAURY (aa)

INES DE PRISSEY

(sfa) alezan 1996 ÉLEVÉE EN COTE-D'OR -

Mme MARIE-THERESE LOICHET

par CALYPSO D'HERBIERS (sfa) et QUENOTE DU BOURG (sfa)
par ST BRENDAN (GB) (ps) et GROSELLLE (sfa) par TOUT BRULE (sfa)**ISO** 125 (06) **BSO** +3 (0,58) - Mise à la reproduction en 2009**2015 FULL OPTION CHAPELLE**, (2 mai), m., alezan - BSO +12 (0,29)
par QUARTZ ROUGE (sfa) - Val-d'Oise,
Mme PASCALE BUSSEREAU, M. JEAN-LOUIS BUSSEREAU2016 Sans renseignement de QUARTZ ROUGE (sfa) et de VAILLANT
DE GRISY**INES DE PUIITS**

(sfa) bai 1996 ÉLEVÉE EN COTE-D'OR -

M. JEAN-CLAUDE DE VALOUS

par JALIENNY (aa) et CALYPSO DE PUIITS (sfa) par STEW BOY (sfa)
et LIVERPOOL/JAC (ac) par EVAINQUEUR

Mise à la reproduction en 1999

2005 RADJAH DE PUIITS (sfa), h. - ISO 120 (14) BSO +3 (0,60)
par URBAIN DU MONNAI (sfa)**2015 FARAON GUICHARDAYE**, (28 avril), m., bai - BSO +3 (0,39)
par CANTURO (DE) (holst) - Morbihan,
Mme ALICE PRINCELLE**INES DE SAND**

(sfa) alezan 1996 ÉLEVÉE DANS LES VOSGES -

M. PHILIPPE BELLOT et Mme CLAUDINE BELLOT

par CALIN DU MANOIR (sfa) et AH LAVOILA DE SAND (sfa)
par HIDALGO DE RIOU (sfa) et CLEO DELCO (sfa)

par UKASE DE LA COLLINE (sfa)

ISO 120 (05) **JSO** 4 - Mise à la reproduction en 20062008 UMBRELLA MESSIPIERRE (sfa), f. -
ISO 128 (15) BSO +11 (0,58) par LANDO (DK) (dw)**2015 FEELING D'HALEIX**, (18 avril), m., bai - BSO +6 (0,31)
par TOP GUN SEMILLY (sfa) - Haute-Vienne,
M. DOMINIQUE BIGAS, Mme SYLVIE BIGAS

2016 Sans renseignement de VAGABOND DE LA POMME (BE) (sbs)

INES DU TER

(sfa) alezan 1996 ÉLEVÉE DANS LE MORBIHAN -

M. CLAUDE BICHET

par BARABBAS DU TER (sfa) et MANOLA V (sfa) par ET HOP (aa)
et FRAICHEUR (sfa) par ARABEL (sfa)**ISO** 135 (04) **JSO** 6 **BSO** +3 (0,60) - Mise à la reproduction en 2009 -
Morte en 2015**2015 FANTAISIE DU TER**, (18 mai), f., bai - BSO +10 (0,37)
par NUMERO UNO (NL) (kwpn) - Morbihan,
M. CLAUDE BICHET

2016 Sans renseignement de CONTERNO GRANDE (DE) (old)

INESE DE MARQUIGNY

(sfa) alezan 1996

ÉLEVÉE DANS LES ARDENNES - M. PHILIPPE BRION

par QUERCY DES SARTHES (sfa) et UNE DE HERE (sfa)
par BENROY (GB) (ps) et MAISE (sfa) par DIABLEUR (sfa)**ISO** 108 (01) - Mise à la reproduction en 2005**2015 FAUVE DES SARTHES**, (18 mai), f., al crl - BSO +9 (0,38)
par NORMAN PRE NOIR (sfa) - Ardennes,
M. DANIEL LECOMTE**INESSE**

(sfa) alezan 1996 ÉLEVÉE DANS LE CALVADOS -

M. VINCENT BROHIER et M. JACQUES BROHIER

par ARPEGE PIERREVILLE (sfa) et ALTESSE DES MONTS (sfa)
par LIEU DE RAMPAN (sfa) et CALINE DE MONTS (tf)

par MONTCALM D (tf)

ISO 141 (01) **JSO** 6 **BSO** +10 (0,63) - Mise à la reproduction en 2003**2015 FITNESS DES TESS**, (15 mai), m., bai - BSO +15 (0,29)
par ADZARO DE L'ABBAYE - Calvados, M. VINCENT BROHIER**INESSE DU QUESNAY**

(sfa) alezan 1996

ÉLEVÉE DANS LA MANCHE - M. LOUIS LEPETIT

par MUGUET DU MANOIR (sfa) et TOINETTE DU QUENAY (sfa)
par BENROY (GB) (ps) et NATANAEL II (sfa) par TANAEL (sfa)**ISO** 132 (01) **BSO** +4 (0,63) - Mise à la reproduction en 20052009 VERTU MENILJEAN, f. - ISO 136 (14) JSO 5 BSO +21 (0,58)
par DIAMANT DE SEMILLY (sfa)**2015 FRENCHY MENILJEAN**, (3 juin), m., bai -BSO +17 (0,41) BCC +7 (0,24)
par DIAMANT DE SEMILLY (sfa) - Orne, S.A.R.L. EQUIDIS

2016 Sans renseignement de FERGAR MAIL (sfa)

INFANTE D'AS

(sfa) gr rou 1996

ÉLEVÉE DANS LES PYRENEES-ORIENTALES - M. FREDERIC BENOIT

par VENEUR D'ETENCLIN (sfa) et KRISSETTE II (sfa) par LARGNY (ps)
et GAILLARDE (sfa) par JURISTE (sfa)

Mise à la reproduction en 2012 - Morte en 2014

2014 ENDIAMO DES HOUCHES, (4 avril), f., bai - BSO +7 (0,25)par DOLLAR DE LUX (DE) (westf) - Hérault,
M. PIERRE MICHEL BOUTILLIER**INFANTE DES CHENES**

(sfa) alezan 1996

ÉLEVÉE DANS LA MANCHE - M. RENE GENSER

par PAPIILLON ROUGE (sfa) et PEGGY DE MAINFERME (sfa)
par BARIGOULE (*aa*) et ILLITE (sfa)

par ENFANT TERRIBLE (GB) (ps)

ISO 158 (08) **JSO** 5 **ESO** **BSO** +19 (0,65) -

Mise à la reproduction en 2008

2015 FLEUR DE LA CENSE, (11 mai), f., alezan - BSO +19 (0,30)
par ARMITAGES BOY (DE) (old) - Manche, M. MAX HAURI

2016 Sans renseignement de TORNESCH (NL) (kwpn)

INFANTE DES FORETS

(sfa) alezan 1996

ÉLEVÉE DANS LA MANCHE - M. FABRICE PARIS et M. GUY PARIS

par SUPER DE BOURRIERE (sfa) et RAFALE D'ORBEC (sfa)
par JALME DES MESNULS (sfa) et BELLE INFANTE (ps)

par ANTLER (ps)

ISO 133 (06) **JSO** 5 **BSO** +7 (0,66) - Mise à la reproduction en 19992002 ODE DES FORETS (sfa), f. - ISO 121 (11) BSO +4 (0,61)
par ECHO DES FORETS II (sfa)**2015 FRENCH BOY D'ERMAC**, (1 juin), m., alezan - BSO +18 (0,31)
par SAFARI D'AUGE (sfa) - Sarthe,
Mme MARIE-CLAUDE LE GREL

2016 Sans renseignement de QLASSIC BOIS MARGOT (sfb)

INFANTE DU HEQUET

(sfa) alezan 1996

ÉLEVÉE DANS LA MANCHE - M. PIERRE MOUCHEL et Mme JEANNE MOUCHEL

par NARCOS II (sfa) et ATALANTE V (sfa)

par MUGUET DU MANOIR (sfa) et JASMINE A (sfa) par URIEL (sfa)

ISO 139 (01) **JSO** 6 **BSO** +8 (0,66) - Mise à la reproduction en 2004 -
Morte en 2015**2015 FUN LADY DE LA CENSE**, (16 juillet), f., al bru

par DJALISCO DU GUET (sfa) - Manche, S.C.E.A. DU NORON

2016 Sans renseignement de KING SIZE (aa)

INFO MATIN

(sfa) bai 1996 ÉLEVÉE DANS LA MANCHE -

M. JEAN-FRANCOIS JOSSERAND

par URLEVEN PIRONNIERE (sfa) et ENZA DES HUTINS (sfa)
par NARCOS II (sfa) et VALKYRIE DU MANOIR (sfa)

par PLURIEL (sfa)

Mise à la reproduction en 2002

2007 TAYLOR DU LASNIER (sfa), h. - ISO 134 (15) BSO +7 (0,58)
par LAURIER DE HERE (aa)2008 ULYSSE DU LASNIER (sfa), h. -
ISO 124 (15) BSO +13 (0,58) BCC +8 (0,21)
par MYLORD CARTHAGO (sfa)**2015 FLY DU RIOU**, (15 juin), m., bai - BSO +3 (0,30)par JAH'S DIAMANT (BE) (sfa) - Manche,
M. STEPHANE CHAULIEU

2016 Sans renseignement de OGRIN DES CHAMPS (sfa)

INGA DE LA SOURCE

(sfa) alezan 1996

ÉLEVÉE DANS LA MANCHE - Mme LILIANE YONNET et M. JACKY LE COZ

par PYPYRUS DE CHIVRE (sfa) et CIRCE DE LA SOURCE (sfa)
par ODIN DE LA CENSE (sfa) et HAVANE A C (sfa) par SIRE (ps)**ISO** 127 (10) **BSO** +2 (0,61) - Mise à la reproduction en 2014**2015 FLORE AR MEZ**, (27 juin), f., alezan - BSO +12 (0,35)par HUPPYDAM DES HORTS (sfa) - Finistère,
M. GUY LORGEUX**INGENU DE LA TOUR**

(sfb) bai br 1996 ÉLEVÉE DANS L'AIN -

M. HENRI BARDET

par CINQ SOUS II (sfa) et UNE D'AMBERIEUX (tf) par GARDE TOI (tf)
et QUARANTAINE VAURE (tf) par JOUBOV (tf)**ISO** 111 (05) **ICC** 101 (05) - Mise à la reproduction en 2009**2015 FOREVER TRIOMPHE OAK**, (9 avril), m., bai - BSO +4 (0,39)par L'ARC DE TRIOMPHE (DE) (old) - Corse,
Mme SABRINA STATARI

INGENUE DE ROCHE

(sfa) alezan 1996

ÉLEVÉE DANS LES ARDENNES - M. CHRISTIAN MAMELIN
par ULAK DU CHATEAU (sfa) et PROUESSE IV (sfa)
par MAXI PECH (aa) et GAMBETTE (sfa) par BIRIBI (sfa)
Mise à la reproduction en 2014

2015 FILAKIA DES SYLPHIDES, (11 juin), f., bai
par HOOLIGAN DE ROSYL (sfa) - Yvelines,
Mme CECILE PHILIPPE, M. ETIENNE DUSART

INGENUE DE TERLONG(sfa) bai 1996 ÉLEVÉE DANS LA SOMME -
Mme EDITH MANTEN

par ROYAL FEU (sfa) et VANDA DE TERLONG (sfa)
par JALISCO B (sfa) et ROMANCE D'ELLE (sfa) par FEU SACRE (sfa)
ICC 104 (00) **JCC** 4 - Mise à la reproduction en 1999

2003 PRELUDE DE LATHUS (sfa), h. -
ISO 103 (08) BSO +2 (0,50) **ICC** 122 (09) **JCC** 6
par VAS Y DONC LONGANE (sfa)

2015 FIGARO DE LATHUS, (7 mai), m., bai -
BSO +2 (0,38) BCC +11 (0,28) BDR +1 (0,26)
par QUITE EASY (DE) (holst) - Vienne, C.P.A. LATHUS

2016 Sans renseignement de GRAFENSTOLZ (DE) (trak)

INGENUE DE VERbai f. 1996 ÉLEVÉE DANS LA MANCHE -
M. BERNARD DE VAINS

par SHAFOUN (ps) et QUELSTAR DE VER par FANTOMAS (ps)
et ETOILE DE VER (sfa) par FRANCIUS (ps)
Mise à la reproduction en 2005

2015 FAJAL DE GET, (15 avril), m., bai - BSO +7 (0,31)
par ROMANDO DE L'ABBAYE (sfa) - Aude,
Mme BERNADETTE MOLINIER

2016 Sans renseignement de IDALGO DES BOIS (sfa)

INGENUE DU PAS(sfa) bai 1996 ÉLEVÉE DANS LA SOMME -
M. HENRI MOREAU et Mme MARIE-FRANCE MOREAU

par RIVAGE DU PONCEL (sfa) et VOLTIGE DU PAS (sfa)
par ALME (sfa) et ELECTRE V (sfa) par NIGHT AND DAY (ps)
ISO 113 (01) - Mise à la reproduction en 1999

2004 QUIROS DU PAS (sfb), m. - ISO 133 (12) JSO 5 BSO +16 (0,61)
par L'ARC DE TRIOMPHE (DE) (old) - Etalon

2015 FANTAISIE DU PAS, (22 mai), f., bai f.
par CHARLESTON DU CAP (sfa) - Somme, M. HENRI MOREAU,
Mme MARIE-FRANCE MOREAU

INITIALE DE PANIEVRE

(sfa) alezan 1996

ÉLEVÉE DANS LA VIENNE - M. PATRICE GAULLIER
par BAMBY D'ELLE (sfa) et DYLANE III (sfa) par DUC DE FERCE (ps)
et KOMOE (sfa) par ARTHY (sfa)

ISO 125 (05) - Mise à la reproduction en 2007

2014 EOLE DE TOUT Y FAULT, (3 juin), m., alezan - BSO +14 (0,33)
par QUEBRACHO SEMILLY (sfa) - Allier,
S.C.E.A. DE TOUT Y FAULT

2015 FIRSLADY TOUTYFAULT, (9 juin), f., bai - BSO +6 (0,22)
par TORNESCH (NL) (kwpn) - Allier,
S.C.E.A. DE TOUT Y FAULT

2016 Sans renseignement de KANNAN (NL) (kwpn)

INKA DU MANOIR(sfa) noipan 1996 ÉLEVÉE DANS LA MANCHE -
E.A.R.L. LETABLIER

par LAEKEN (sfa) et AURORE DU MANOIR (sfa)
par GRAND VENEUR (sfa) et JOCONDE DU MANOIR (sfa)
par CUBA (sfa)

ISO 123 (08) **BSO** +3 (0,63) - Mise à la reproduction en 1999

2015 FALCO DU MANOIR, (25 avril), m., noipan - BSO +11 (0,38)
par NIPPON D'ELLE (sfa) - Manche, M. GERARD PROTAIS

INNEE D'ARCY(sfa) bai 1996 ÉLEVÉE DANS LE MAINE-ET-LOIRE -
M. THIERRY TOUZAIN

par COUNT IVOR (US) (ps) et ULLYSSA (sfa) par ELF III (sfa)
et ETOILE DE MAI B (sfa) par PREMIER MAI (sfa)

ISO 117 (00) **JSO** 4 **BSO** +2 (0,60) - Mise à la reproduction en 2001 -
Morte en 2015

2008 ULTIMATE DE LA VALLEE (sfa), f. -
ISO 106 (13) BSO +5 (0,55) **ICC** 132 (14)
par EPHEBE FOR EVER (sfa)

2014 ELITE DE LA VALLEE, (10 juin), f., al bru -
BSO +4 (0,39) BCC +8 (0,21) par PALESTRO II (sfa) - Calvados,
M. JEAN-PIERRE VILAULT

INOUE DE REVE (BE)(sfa) bai 1996 ÉLEVÉE EN BELGIQUE -
SBSF tome 17 - M. STEPHANE DE BRUYN

par ARPEGE PIERREVILLE (sfa) et DANCING BRIDE (sfa)
par ALME (sfa) et KALINKA L B (sfa) par SANS SOUCI (sfa)

ISO 113 (03) **BSO** +8 (0,69) - Mise à la reproduction en 1999

2000 MURAT DE REVE (BE) (sfa), h. - ISO 171 (11) BSO +25 (0,62)
par BALOUBET DU ROUET (sfa)

2010 ARISTO COURCELLE, (5 mai), h., alezan - BSO +10 (0,41)
par COROFINO (DE) (holst) - Saône-et-Loire,
M. YVES CHAUVIN

2016 Sans renseignement de ARLEM ANDALOU

INSOUMISE DES LANDES

(sfa) alezan 1996

ÉLEVÉE DANS LA MANCHE - M. JEAN-PIERRE ADAM
par VERDI (sfa) et ODYSSEE DES LANDES II (sfa)
par IN CHALA A (sfa) et INSOUMISE (sfa)
par CALMAR DU PONCEL (sfa)

Mise à la reproduction en 2003

2015 FAIR PLAY DE ROMA, (18 mai), m., alezan - BSO +11 (0,37)
par OGANO SITTE (BE) (sbs) - Finistère, M. ROMAIN FIORITO

2016 Sans renseignement de CHAMPAGNE D'AR CUS (pfs)

INTREPIDE DE PAM(sfa) bai 1996 ÉLEVÉE DANS L'AIN -
Mme CHRISTEL CHRETIEN

par ARTHY DU CHENE (sfa) et JAVA DE GRANDCHAMP (sfa)
par ACROBATE (sfa) et KIRITTE par QUERELLEUR

ISO 136 (05) - Mise à la reproduction en 2010

2015 FOLLOW ME DE PAM, (14 mai), m., al bru - BSO +1 (0,29)
par KIGALI (NL) (kwpn) - Ain, Mme CHRISTEL CHRETIEN

INTRIGUE DE PRIVAGE(sfa) alezan 1996 ÉLEVÉE DANS L'AIN -
M. PIERRE-EMILE BRUDON

par BUTIN D'ELLE (sfa) et VICKI IV par OAKLAND (ps) et NOETA
par PAMPONI (ps)

ISO 109 (11) - Mise à la reproduction en 2011

2015 FIRST DES PLANS, (3 juin), m., bai cl
par HURLEVENT DE BREKA (sfa) - Loire,
Mme CHARLOTTE CHERPI, M. MATHIAS CHERPI

INVA DES VENTS(sfa) bai f. 1996 ÉLEVÉE EN VENDEE -
M. YANNICK FERSANCOURT

par HURLEVENT (sfa) et QUEBRADA DELABARRE (sfa)
par EL CONDOR (ps) et IDA P (sfa) par PREMIER MAI (sfa)

ISO 111 (02) **ICC** 132 (01) **JCC** 5 **BCC** +28 (0,47) -
Mise à la reproduction en 2003

2004 QUARTZ DES JIS (sfa), h. -
ISO 106 (12) **ICC** 131 (09) **JCC** 4 BCC +24 (0,41) BDR +2 (0,41)
par JEFF DE L'ETANG (sfa)

2005 RAMSES DES JIS (sfa), h. -
ICC 127 (11) BCC +16 (0,37) BDR +2 (0,43)
par PARCO (BE) (bwp)

2007 TURQUOISE DES JIS (sfa), f. -
ISO 101 (14) BSO +5 (0,58) **ICC** 128 (11) BCC +28 (0,42) BDR +1
(0,30) par FLIPPER D'ELLE (sfa)

2008 UVEA DES JIS (sfb), f. -
BSO +5 (0,54) **ICC** 133 (14) **JCC** 6 BCC +17 (0,36)
par LIMBO (NL) (kwpn)

2015 FRIMOUSSE DES JIS, (6 mai), f., bai f. - BSO +6 (0,39)
par CANTURO (DE) (holst) - Yvelines,
M. FREDERIC JOSENHANS

IO DE LA GRANGE(sfa) bai 1996 ÉLEVÉE DANS L'ORNE -
Mlle PASCALE CONSTANS

par CALYPSO D'HERBIERS (sfa) et ECLAT DE RIRE II (sfa)
par QUIDAM DE REVEL (sfa) et POM DU NORMANVILLE (sfa)
par KAYACK (sfa)

BSO +8 (0,58) - Mise à la reproduction en 1999

2002 OHM DE PONTHUAL (sfa), m. -
ISO 175 (12) JSO 5 BSO +19 (0,60) par VOLTAIRE (DE) (han) -
Etalon

2005 ROBIN DE PONTHUAL (sfa), m. - ISO 160 (15) BSO +14 (0,59)
par ELF D'OR (sfa)

2006 SHANN DE PONTHUAL (sfa), f. - ISO 128 (14) BSO +15 (0,59)
par MR BLUE (NL) (kwpn)

2010 AMALFI DE PONTHUAL, m. - BSO +8 (0,50) BDR +2 (0,21)
par KALASKA DE SEMILLY (sfa) - Etalon

2015 FAHRENHEIT PONTHUAL, (20 juillet), f., bai f. -
BSO +13 (0,38) par LUX Z (DE) (han) - Ille-et-Vilaine,
E.A.R.L. PONTHUAL PUISSET

2016 Sans renseignement de ARMITAGES BOY (DE) (old)

IODE DE LA ROSE(sfa) bai bf 1996 ÉLEVÉE DANS LE CALVADOS -
M. GILLES RENE

par NARCOS II (sfa) et ODE A GARDE (sfa) par NIGHT AND DAY (ps)
et GARDE D'HONNEUR (sfa) par QUO VADIS (sfa)

Mise à la reproduction en 1999

2002 OSCAR DE LA ROSE (sfa), m. - ISO 127 (08) BSO +8 (0,55)
par SKIPPY II (sfa)

2006 SIR DE LE ROSE (sfb), m. - ISO 137 (15) BSO +13 (0,57)
par KASHMIR VAN'T SCHUTTERSHO (BE) (bs)

2014 ELLA DE LA ROSE, (12 juillet), f., noipan - BSO +3 (0,27)
par VEGAS DU THOT - Calvados, M. GILLES RENE

2016 Sans renseignement de GOOD BOY (BE) (sbs)

IOLA DES CHAINES(sfa) bai 1996 ÉLEVÉE EN COTE-D'OR -
Mme CHRISTIANE GRIES et Mme BRIGITTE GRIES

par IF DE MERZE et JASMINE DU LYS (sfa) par LE MIOCHE (ps)
et DARLING DU LYS (sfa) par UN REVE (sfa)

- ISO** 145 (01) **JSO** 5 **BSO** +8 (0,66) - Mise à la reproduction en 2003
 2004 **QUIO DES CHAINES** (sfa), f. -
 ISO 149 (12) **JSO** 6 **BSO** +26 (0,63) par **CENTO** (DE) (holst)
 2006 **SHIROCCO DES CHAINES** (sfb), m. -
 ISO 128 (11) **JSO** 5 **BSO** +16 (0,54) par **CASSINI II** (DE) (holst)
2015 FYNNE DES CHAINES, (18 mai), f., alezan - **BSO** +10 (0,23)
 par **TORNESCH** (NL) (kwpn) - Côte-d'Or, Mme **BRIGITTE GRIES**
 2016 Sans renseignement de **WINDOWS VH COSTERSVELD** (BE) (bwp)

- IOLE DU BEUVRON** (sfa) bai 1996 ÉLEVÉE EN ILLE-ET-VILAINE -
 M. **OLIVIER MENARD**
 par **TALENT PLATIERE** (sfa) et **UNIC D'OR DU ROUET** (sfa)
 par **POT D'OR** (ps) et **MILADY DU ROUET** (sfa) par **QUASTOR** (sfa)
ISO 112 (01) - Mise à la reproduction en 2004
2015 FANTOCHE DE LA LIE, (20 mai), m., bai - **BSO** +8 (0,36)
 par **CONSUL DL VIE Z** (BE) (z) - Saône-et-Loire,
 M. **JEAN-YVES ERMANN**
 2016 Sans renseignement de **CONSUL DL VIE Z** (BE) (z)

- IONA LEVENT DU ROC** (sfa) bai 1996 ÉLEVÉE EN VENDEE -
 Mme **CATHERINE JEAN**
 par **HURLEVENT** (sfa) et **QUERRIE DES GATS** (sfa)
 par **DOUBLE ESPOIR** (sfa) et **GELINOTTE A** (sfa) par **GAUR** (ps)
ISO 126 (09) **BSO** +5 (0,63) - Mise à la reproduction en 2010
2015 FEELING DE ROC O CERF, (10 juillet), f., gris - **BSO** +10 (0,29)
 par **UPSILON** (aa) - Vendée, Mme **CATHERINE JEAN**,
 Mme **AURELIE GOMEZ**

- IONYSE DIABLE** (sfa) alezan 1996 ÉLEVÉE DANS LES YVELINES -
 Mlle **DENYSE PERINET-MARQUET**
 par **ROX DE LA TOUCHE** (sfa) et **ALOUETTE DIABLE** (sfa)
 par **GRAND D'ESCLA** (sfa) et **PIROUETTE DIABLE** (sfa)
 par **EMIR DE LA FOT** (aa)
ICC 129 (02) **JCC** 6 - Mise à la reproduction en 2009
2015 FREEDOM DUCLOMARCAIS, (9 mai), m., alezan
 par **EFLE DE B'NEVILLE** (sfa) - Maine-et-Loire,
 M. **JEAN PIERRE ASCHARD**
 2016 Sans renseignement de **EFLE DE B'NEVILLE** (sfa)

- IORCA DU MONCEY** (sfa) bai f. 1996 ÉLEVÉE DANS LA MEUSE -
 M. **CHRISTIAN PARENTIN**
 par **PRINCE DU LOGIS** (aa) et **QUETEUSE DU COL** (sfa)
 par **JOUE DU METZ** (sfa) et **DAME DE COEUR** (sfa)
 par **TOUT BRULE** (sfa)
ISO 122 (02) - Mise à la reproduction en 2005
 2007 **TZIGANE DE PASCRE** (sfa), f. - **ISO** 138 (15) **BSO** +11 (0,58)
 par **SABLE ROSE** (sfa)
2010 ANTINEA DE PASCRE, (18 mars), f., alezan - **BSO** +5 (0,41)
 par **APACHE D'ADRIERS** (sfa) - Meuse,
 Mme **DELPHINE PASQUELIN**, Mme **PATRICIA RAPPE**
 2016 Sans renseignement de **AIRBORNE MONTECILLO** (US) (fsf)

- IPOMAEA ROCIO** (sfb) bai 1996 ÉLEVÉE EN HAUTE-MARNE -
 Dr. Vét. **PATRICK COLLARD**
 par **RAPPORT 2** (DE) (westf) et **CALATHEA** (sfb)
 par **LE FOKKER DU LAC** (ac) et **RITA DU BRAUMONT** (sfb)
 par **CALEMBOUR FLEURY** (sfa)
IDR 101 (05) - Mise à la reproduction en 2014
2015 FUTUR DU BOIS PERDU, (26 avril), m., bai f. - **BDR** +13 (0,36)
 par **OLIVI** (NL) (kwpn) - Côte-d'Or, Mme **ANNE-LISE LEBAUT**

- IPONE** (sfa) bai f. 1996 ÉLEVÉE DANS LE GARD - M. **BERTRAND OLLIVIER**
 par **KAYACK** (sfa) et **MANUELA II** (sfa) par **PIRATOS** (ps)
 et **ROXANE S** (sfa) par **FEU DU DIABLE** (ps)
 Mise à la reproduction en 2001
2012 CHEWBACCA DES AS, (28 avril), m., bai
 par **ELAN DE LA COUR** (sfa) - Ariège, M. **ALAIN BALANCA**,
 M. **STEPHANE GRAS**

- IPPONNE** (cs) alezan 1996 ÉLEVÉE DANS LE VAUCLUSE -
 M. **JACKY GUYON**
 par **PICK POKET** (aa) et **FULL GAZ** (oi)
ISO 108 (04) **ICC** 131 (04) - Mise à la reproduction en 2011
2015 FIDGY DE GO, (8 juin), m., bai - **BSO** +3 (0,26)
 par **ADZARO DE L'ABBAYE** - Vaucluse, M. **JACKY GUYON**

- IRA DE CLAIREFONTAINE** (sfa) alezan 1996
 ÉLEVÉE DANS LE CALVADOS - Mme **HERTA DAUZIER**
 par **ALLEGRETO** (sfa) et **TIRE D'AILE II** (sfa) par **LUTINO** (sfa)
 et **NINA ROSA** (sfa) par **ET HOP** (aa)
ISO 133 (05) **BSO** +6 (0,60) - Mise à la reproduction en 2009
2015 FALSTAFF DE GLANVILLE, (21 avril), m., bai - **BSO** +8 (0,38)
 par **QUINOTO BOIS MARGOT** (sfb) - Calvados,
 M. **GASTON HEBERT**
 2016 Sans renseignement de **VAGABOND DE LA POMME** (BE) (sbs)

- IRA DES SAUGES** (sfa) bai 1996 ÉLEVÉE DANS L'AIN -
 Mme **NATHALIE PASINI**
 par **NURIEL** (sfa) et **VOLINCA** (sfa) par **PRELUDE DE CHEUX** (sfa)
 et **FIRST LADY** (sfa) par **INVINCIBLE** (sfa)
 Mise à la reproduction en 2006
2012 CAMINA DE BOURBON, (19 mai), f., bai
 par **FRENCH CANCAN** (sfa) - Ain, M. **ARNAUD PASINI**
 2016 Sans renseignement de **GLANEUR** (DE) (old)

- IRA QUATRE VENTS** (sfa) alezan 1996 ÉLEVÉE DANS LE NORD -
 M. **JOSEPH PIAT** et Mme **GHISLAINE PIAT CATTEAU**
 par **CABRI D'ELLE** (sfa) et **ERLANIE DU MONTOIS** (sfa)
 par **LEOPARD DU CASTEL** (sfa) et **GERONIMA** (sfa)
 par **BORIS DE VAUPTIN** (sfa)
ISO 123 (02) - Mise à la reproduction en 2009
2015 FOVERSIDE, (24 avril), m., bai - **BSO** +9 (0,29)
 par **ROCCO SOCCO** (sfa) - Oise, S.A.R.L. **BOLEVIN FREDERIC**
 2016 Sans renseignement de **VAGABOND DE LA POMME** (BE) (sbs)

- IRCHNUM DE LA FONT** (sfa) alezan 1996
 ÉLEVÉE EN HAUTE-VIENNE - M. **ALBERT VIROULET**
 par **VEGANUM** (ac) et **URCHNNA** (sfa) par **LORD ROUSSETIERE** (sfa)
 et **PIRANHA II** (sfa) par **MISTIGRI** (IE) (ps)
 Mise à la reproduction en 1999
 2001 **NORDY DE LA FONT** (sfa), f. - **ISO** 120 (08) par **THURIN** (sfa)
2015 FLYER DU PEYNAC, (16 juillet), m., bai f. - **BDR** +3 (0,21)
 par **GRAFENSTOLZ** (DE) (trak) - Aveyron, M. **CLAUDE BASSET**

- IRIANE L'AMANDOUR** (sfa) alezan 1996
 ÉLEVÉE DANS LE CALVADOS - M. **GERARD DUFIT**
 par **CAMEE D'OR** (sfa) et **KAMICIA II** (sfa) par **FAIR PLAY III** (sfa)
 et **ELODIE** (sfa) par **FRANCILIUS** (ps)
ISO 150 (07) **BSO** +7 (0,61) - Mise à la reproduction en 2008
2015 FLASHDANCE GEM, (6 juin), f., alezan - **BSO** +11 (0,36)
 par **QUANTUM** (DE) (holst) - Calvados,
 Mme **GENEVIEVE MEGRET**

- IRINE DES SAULES** (sfa) bai 1996 ÉLEVÉE DANS L'AISNE -
 M. **ERIC REMY**
 par **CYRANO DU MARAIS** (sfa) et **QUINCY QUEEN** (sfa)
 par **EX VOTO** (sfa) et **ERINE DE PRIEL** (tf) par **SPICCATO** (tf)
 Mise à la reproduction en 2004
2015 FIRST LOVE DES SAULES, (2 avril), m., bai - **BSO** +4 (0,33)
 par **CON AIR** (DE) (holst) - Aisne, M. **ERIC REMY**

- IRIS AR PARK** (sfa) alezan 1996 ÉLEVÉE DANS LE FINISTERE -
 S.C.E.A. **HARAS DE DOUR AR PARK**
 par **ARPEGE PIERREVILLE** (sfa) et **SPONTANEE** (sfa)
 par **MUGUET DU MANOIR** (sfa) et **VENI PIRIDIS** (sfa)
 par **PONT DOUVE** (sfa)
BSO +12 (0,57) - Mise à la reproduction en 2002
 2005 **RAPHIA MANATHIS** (sfa), f. -
ISO 135 (11) **JSO** 6 **BSO** +21 (0,59) par **CALVARO** (DE) (holst)
 2006 **SOFTE MANATHIS** (sfa), f. - **ISO** 142 (12) **JSO** 6 **BSO** +23 (0,59)
 par **CALVARO** (DE) (holst)
 2008 **UPICOR MANATHIS** (sfb), h. -
ISO 139 (14) **JSO** 6 **BSO** +23 (0,57) par **LUPICOR** (NL) (kwpn)
 2010 **AZALEE MANATHIS**, f. - **ISO** 122 (15) **JSO** 5 **BSO** +16 (0,54)
 par **QUOOL DU BOIS MARGOT** (sfb)
2015 FUTURE DU MAIZERET, (26 avril), f., alezan
 par **VIGO D'ARSOUILLES** (BE) (bwp) - Calvados,
 S.C.E.A. **DU MAIZERET**, E.A.R.L. **COULON**
 2016 Sans renseignement de **CONTENDRO** (DE) (holst)

- IRIS DE BOIS GUAIS** (sfb) alezan 1996
 ÉLEVÉE DANS LE MAINE-ET-LOIRE - M. **BENOIT DUCRET**
 par **VENEUR DE BAUGY** (sfa) et **DYLANE II** (sfb) par **NOMADE III** (sfa)
 et **TUNE** (cs) par **DON JUAN** (sfa)
 Mise à la reproduction en 2001
 2002 **OPIUM DU VARAT** (sfb), h. - **ISO** 109 (10) **ICC** 130 (08)
 par **FIDELIO DU THOT** (sfa)
 2010 **AINHOA DES LAVIERES**, f. -
ISO 112 (14) **ICC** 129 (15) **JCC** 5 **BCC** +19 (0,35) **BDR** +4 (0,28)
 par **HAND IN GLOVE** (US) (ps)
2015 FIGARI DE L'ARTA, (7 avril), f., bai
 par **MIGHTY MAGIC** (DE) (holst) - Côte-d'Or,
 M. **BENOIT DUCRET**
 2016 Sans renseignement de **UPSILON** (aa)

- IRIS DU BEAULABE** (sfa) alezan 1996 ÉLEVÉE DANS LE CALVADOS -
 Mme **VALERIE MAISON**
 par **RENATO II** (sfa) et **ROSEE DE LA HURIE** (sfa)
 par **FEND L'AIR** (sfa) et **TRIPETTE** (sfa) par **JOLI COEUR**
 Mise à la reproduction en 2002
2015 FLORIDE DES ROUGES, (1 mai), f., bai - **BSO** +4 (0,40)
 par **LUCCIANO** (sfa) - Yonne, M. **FRANCIS CAMPAS**

IRIS DU BOIS

(sfb) bai br 1996 ÉLEVÉE DANS LES DEUX-SEVRES -
M. BERNARD AYRAULT

par ULTIMATE DU HUTREL (sfa) et DANY DU BOIS (tf) par NOZAY (tf)
et OLGA DU BOIS (tf) par TEOLO (tf)

Mise à la reproduction en 2003

2014 EVANESCENCE DES GOATS, (20 mai), f., bai
par OPIUM DE TALMA (sfa) - Charente, M. KEVIN AYRAULT

IRIS DU BREUIL

(sfa) bai f. 1996 ÉLEVÉE EN HAUTE-MARNE -
M. DENIS ROUSSEL et M. REMI ROUSSEL

par THEO DE KEREOL (sfa) et DUCHESSE DU BREUIL (sfa)
par ILLICO J (sfa) et ROYANE (tf) par IALTO (tf)

ISO 108 (01) - Mise à la reproduction en 2002

2008 UP'S DES VIGNES (sfb), h. - ISO 122 (14) BSO +6 (0,58)
par L'ARC DE TRIOMPHE (DE) (old)

2015 FANTASY DES VIGNES, (27 juin), f., bai - BSO +2 (0,28)
par BROADWAY CONCEPT - Jura, M. DAVID NICOLAS

2016 Sans renseignement de L'ARC DE TRIOMPHE (DE) (old)

IRIS DU GOLFE

(sfa) alezan 1996 ÉLEVÉE DANS LE MORBIHAN -
M. PHILIPPE SPITZ

par URI DU LONGBOST (sfa) et DIAMANTE DU GOLFE (sfa)
par KACHOU (sfa) et LINKA II (sfa) par FURMAN (ps)

Mise à la reproduction en 2010

2015 FUN DES AS, (10 août), f., al fon - BSO +2 (0,33)
par IMPERIAL D'HERBIERS (sfa) - Loire-Atlantique,
Mme SOPHIE BOURDELAS, M. ADRIEN CHOBLET

IRIS DU SAUSSEY

(sfa) bai 1996 ÉLEVÉE DANS LA MANCHE -
M. DANIEL MAHIEU

par TU VIENS DORVAL (sfa) et DARLING DE ROLONDE (sfa)
par LE PLANTERO (sfa) et TESS DE ROLONDE (sfa) par KAYACK (sfa)

ISO 120 (02) **BSO** +1 (0,57) - Mise à la reproduction en 1999

2015 FAUST DES LOJE, (5 juin), m., bai f. - BSO +2 (0,34)
par WELCOME SYMPATICO (DE) (han) - Meurthe-et-Moselle,
Mme FREDERIQUE PAYAN

IRIS DU TERRIER

(sfa) alezan 1996 ÉLEVÉE DANS LA VIENNE -
M. GILBERT BAUDINIÈRE

par PAMPHILE (sfa) et USTRIA DE SUBLIGNY (sfa) par POT D'OR (ps)
et HARPETTE (sfa) par QUASTOR (sfa)

Mise à la reproduction en 2000

2006 SORKA DE TUS (sfa), f. - ISO 123 (12) BSO +8 (0,59)
par NARCOS II (sfa)

2007 TAIGA DE TUS (sfb), f. -
ISO 135 (15) BSO +9 (0,58) BCC +5 (0,24) BDR +1 (0,25)
par ROBIN II Z (DE) (han)

2015 FLEUR DE TUS, (22 mars), f., bai - BSO +11 (0,29)
par UP TO YOU (sfa) - Charente-Maritime,
M. PHILIPPE PERTUS

2016 Sans renseignement de KANNAN (NL) (kwpn)

IRIS DE LOISY

(sfa) bai 1996 ÉLEVÉE DANS L'ORNE -
M. ALAIN DHOMPS

par BOLERO DE BRECEY (sfa) et RISE DE MOURLAN
par GARDE COEUR (ps) et EXQUISE (sfa) par PESANT D'OR (aa)

Mise à la reproduction en 2005

2014 ECLYPSE DE SOULAC, (1 août), f., bai f.
par DARLON VAN DIJKERSHOF (BE) (bwp) - Gironde,
M. JEAN-PHILIPPE MARIN, Mme CECILE MARIN

2015 FILDOR DE SOULAC, (23 juillet), m., bai
par DARLON VAN DIJKERSHOF (BE) (bwp) - Gironde,
M. JEAN-PHILIPPE MARIN, Mme CECILE MARIN

2016 Sans renseignement de DARLON VAN DIJKERSHOF (BE)
(bwp)

IRISSE DU BREUIL

bai f. 1996 ÉLEVÉE DANS LE CHER -
M. JACKY LARUE et Mme JEANNINE LARUE

par MISSOLONGHI (US) (ps) et CARLA DU BREUIL par RUSHY (ps)
et SOLOGNE III (sfa) par IF DE MERZE

Mise à la reproduction en 2008

2009 VALROSE DE MARGAUX, (20 avril), f., bai -
BSO +5 (0,38) BCC +2 (0,20) par MYLORD CARTHAGO (sfa) -
Loir-et-Cher, Mme MARGAUX BEAUDIER

IRISSE DU PARC

(sfa) alezan 1996 ÉLEVÉE DANS LA MANCHE -
M. JEAN-PAUL LEPETIT

par SUPER DE BOURRIERE (sfa) et IRISSE A (sfa) par URIEL (sfa)
et BLONDINE (sfa) par ROI DE LA VESQUERIE (sfa)

ISO 149 (04) **JSO** 6 **BSO** +9 (0,64) - Mise à la reproduction en 2006

2015 FEELING AU HEUP, (12 avril), m., alezan - BSO +18 (0,31)
par URANO DE CARTIGNY (sfa) - Manche,
M. JEAN-PAUL LEPETIT

2016 Sans renseignement de URANO DE CARTIGNY (sfa)

IRKA DE BAUGY

(sfa) bai 1996 ÉLEVÉE DANS LE CALVADOS -
Mme Veuve MARGUERITE SAVARY

par LAEKEN (sfa) et URENICE DE BAUGY (sfa)
par GRAND VENEUR (sfa) et BERENICE (sfa) par NANKIN (sfa)

ISO 131 (03) **JSO** 6 **BSO** +1 (0,65) - Mise à la reproduction en 2006

2015 FLAQUE, (13 juin), f., alezan - BSO +8 (0,38)
par SISLEY DE LA TOUR VIDAL (BE) (sbs) - Calvados,
Mme LEILA PEAN, M. TOMAS COUVE

2016 Sans renseignement de KANNAN (NL) (kwpn)

IRLANDAISE II

(sfa) al fon 1996 ÉLEVÉE DANS LA MANCHE -
Mme FRANCOISE FERON

par VESONTIO DU MESNIL (sfa) et UNE AMERICAINE (sfa)
par PANDORE DU THOT (sfa) et HISPANA (sfa) par URIEL (sfa)

BSO +5 (0,51) - Mise à la reproduction en 2000

2001 NAUTILUS DE FRANCE (sfa), h. - ISO 152 (10) BSO +15 (0,59)
par FLIPPER D'ELLE (sfa)

2015 FELIN DE FRANCE, (10 mai), m., bai - BSO +13 (0,29)
par TRESOR (BE) (bwp) - Manche, M. REMI FERON

IRLANDE DES FOUGERES

(ac) gris 1996
ÉLEVÉE EN SAONE-ET-LOIRE - M. JEAN-LUC FRESARD

par COSTE GARDE (ps) et POULE DE LUXE (ac) par CHIMISTGRIS (ps)
et TANVARDA (aa) par FLOR II (aa)

Mise à la reproduction en 2002

2003 POURQUOIPAS LONGCHAMP (sfa), h. -
ISO 106 (09) BSO +1 (0,43) ICC 131 (08) JCC 5
par TARZAN DE BEAULIEU (sfa)

2006 SEPIA SODH (sfb), f. -
ISO 128 (12) BSO +4 (0,57) BCC +8 (0,27) BDR +3 (0,28)
par DAMIRO B (NL) (kwpn)

2015 FOXROCK SODH, (17 avril), m., al bru - BSO +1 (0,34)
par MIAMI DE SEMILLY (sfa) - Côte-d'Or,
E.A.R.L. HARAS DE LA CHARME

2016 Sans renseignement de ROCK'N ROLL SEMILLY (sfa)

IRMA LA DOUCE DU LOUP

(ac) gris 1996 ÉLEVÉE DANS L'OISE -
M. JEAN WEIL

par OBERON DU MOULIN et AIDA DE BEARN (aa)
par DIONYSOS II (*aa*) et GALANTERIE B (aa) par NITHARD (*aa*)

ISO 122 (04) **BSO** +3 (0,61) **ICC** 113 (00) **JCC** 4 -
Mise à la reproduction en 2012

2015 FIRST DIAMOND AG, (22 mars), f., gris
par DIAMANT DE SEMILLY (sfa) - Eure,
M. ARNAUD GUILLERMO

2016 Suitée de DIAMANT DE SEMILLY (sfa)

IROISE DES DEVINS

(sfa) bai 1996 ÉLEVÉE DANS LES YVELINES -
M. JEAN-CLAUDE LINGET

par CALYPSO D'HERBIERS (sfa) et EXTASE DES DEVINS (sfa)
par PALADIN DES IFS (sfa) et MYRIADE V (sfa) par SANS SOUCI (sfa)

ISO 114 (08) **BSO** +1 (0,60) - Mise à la reproduction en 2011

2015 FETYCHE DE PREJEUX, (21 avril), m., bai - BSO +8 (0,29)
par SAM DU CHALLOIS (sfb) - Loir-et-Cher,
Mme MAGALI ROJDA

IROISE DU ROCHER

(sfa) bai 1996 ÉLEVÉE DANS L'ORNE -
M. GILLES BLARD

par CALYPSO DE MOYON (sfa) et QUEEN DU RHEU (tf)
par GAMBRINUS (tf) et IROSIA (tf) par SIRE DE TRACY (tf)

ISO 154 (10) **BSO** +14 (0,61) - Mise à la reproduction en 2002

2015 FEELING DU TREMPLIN, (26 mars), f., bai - BSO +17 (0,35)
par CON AIR (DE) (holst) - Ile-et-Vilaine,
Mme LAURE COROLLER, M. THIBAUT BLANCHARD

IRONIE DE RAVALET

(sfa) bai 1996 ÉLEVÉE DANS LA MANCHE -
G.A.E.C. DE RAVALET

par BEXOL (sfa) et INDIENNE A (sfa) par TANAEL (sfa) et JONQUILLE
par QUENTIN DURWARD

ISO 123 (02) - Mise à la reproduction en 2008

2015 FRAGGLE ROCK IRONBOY, (30 mai), m., bai - BSO +6 (0,36)
par QUARTZ ADELHEID Z (BE) (z) - Jura,
M. THIERRY MOUCHET

IRONIE DU REVERDY

(sfa) alezan 1996
ÉLEVÉE DANS LA MANCHE - ELEVAGE DU REVERDY

par PAPILLON ROUGE (sfa) et ADEA (sfa) par GRAND VENEUR (sfa)
et LEDEA (sfa) par SURIOSO DE VER (sfa)

BSO +12 (0,57) - Mise à la reproduction en 2000

2002 OLIVER DE VAINS (sfa), h. - ISO 146 (15) JSO 6 BSO +23 (0,60)
par KANNAN (NL) (kwpn)

2008 UPSALA VILLA ROSE (sfb), m. - ISO 135 (14) BSO +21 (0,57)
par KASHMIR VAN'T SCHUTTERSCHO (BE) (bs)

2015 FRANCISCA DU TER, (10 juin), f., bai - BSO +17 (0,30)
par MONTENDER (NL) (kwpn) - Morbihan,
M. CLAUDE BICHET

IRRESISTIBLE DU CHANU (sfa) bai 1996

ÉLEVÉE DANS LA MANCHE - M. RENE BEDOUIN

par QUITO DE BAUSSY (sfa) et QUEVEN DU HEQUET (sfa)

par NANKIN (sfa) et IRRESISTIBLE (sfa) par TANAEEL (sfa)

ISO 124 (00) **JSO** 4 **BSO** +11 (0,64) - Mise à la reproduction en 20032004 **QUINAI DES CHAYOTTES** (sfa), h. -
ISO 172 (13) **BSO** +21 (0,60) par ZANDOR Z (DE) (rhd1)2005 **RIC RAC DES CHAYOTTES** (sfa), m. -
ISO 133 (10) **JSO** 5 **BSO** +17 (0,56) par MODESTO (NL) (kwpn)2006 **SAPHIR DES CHAYOTTES** (sfa), h. -
ISO 149 (13) **JSO** 5 **BSO** +25 (0,60) **BCC** +4 (0,24)
par DIAMANT DE SEMILLY (sfa)2015 **FAIR PLAY CHAYOTTES**, (20 mai), m., gris - **BSO** +19 (0,38)
par WINDOWS VH COSTERSVELD (BE) (bwp) - Lot,
Mme CELINE BONAL, M. AURELIEN LEROY

2016 Sans renseignement de MISTER CHAYOTTES Z (BE) (z)

IS OSSELLE (sfa) bai f. 1996 ÉLEVÉE DANS LE DOUBS -

M. DANIEL LARTOT

par PITCHOUNET (ps) et URGANDE D'OSSELLE (sfa)

par CESAR DE LA COTE (sfa) et FARIBOLE (sfa) par DIABLE ROUGE

Mise à la reproduction en 2003

2015 **FOREVER EN VERBONNE**, (25 mai), f., bai

par QUARTZ ADELHEID Z (BE) (z) - Jura,

M. PIERRE LAURENT

ISA BELL (DK) (dwb) bai 2000 ÉLEVÉE AU DANEMARK -

DWB numéro 962 - M. FREDERIK LYKKE MOLLER

par SOLOS LANDTINUS (dwb) et LANDLYST S IBITSA (oes)

par MIDT WEST (oes) et LAILA (oes) par LOCARNO (DK) (se)

Mise à la reproduction en 2006

2015 **FENOMENE DE VILLERS**, (10 juillet), m., bai f. -

BDR +10 (0,31) par SANDREO (NL) (kwpn) - Orne,

S.A.R.L. LE MANOIR

ISA DE DALHUET (sfa) bai 1996 ÉLEVÉE DANS L'INDRE -

M. PATRICK ROUSSET

par PERSAN II (sfa) et MAZURKA IV (sfa) par ARQUEBUSIER (sfa)

et GIRALDA (sfa) par GAUR (ps)

ISO 112 (00) - Mise à la reproduction en 2001 - Morte en 20152015 **FERRERO DE TIEL**, (28 avril), m., bai - **BSO** +9 (0,34)

par CON AIR (DE) (holst) - Loir-et-Cher,

Mme TIPHAINE DOMENET

ISA D'INES (sfa) bai 1996 ÉLEVÉE EN VENDEE - M. THIERRY SALLAUD

par HURLEVENT (sfa) et CANELLE D'INES (sfa)

par LEPRINCE DE THURIN (sfa) et INES DE LA TOUR (aa)

par RIO NEGRO (aa)

ISO 142 (02) **JSO** 6 **BSO** +4 (0,61) - Mise à la reproduction en 20102015 **FIONA D'INES**, (31 mai), f., alezan - **BSO** +10 (0,29)

par UPSILON (aa) - Vendée, M. THIERRY SALLAUD,

M. WILFRIED JOFFRIN

2016 Sans renseignement de KANNAN (NL) (kwpn)

ISABELLE D'OR (sfa) al rub 1996 ÉLEVÉE DANS LA MANCHE -

M. REMY LEBASCLE

par LE TOT DE SEMILLY (sfa) et VENUS D'OR III (sfa)

par POT D'OR (ps) et KAROLINE (sfa) par FLYING FLAG (ps)

ISO 102 (06) - Mise à la reproduction en 20092012 **CALINA DE COMBAS**, (25 avril), f., alezan

par BAIE DE VILLECLARE (sfa) - Calvados,

M. JEAN-PIERRE AUBERT

2013 **DIVINE DE LA META**, (10 avril), f., al fon - **BSO** +8 (0,29)

par VIGO CECE - Calvados, M. JEAN-PIERRE AUBERT

ISADORA DU CHARME (sfa) bai 1996 ÉLEVÉE DANS L'ESSONNE -

M. MICHEL LOURY

par SI TU VIENS (sfa) et VOLODIA DU CHARME par IRKOUST (ps)

et JAMAIQUE H (sfa) par GUICHE (ps)

ISO 107 (11) **ICC** 125 (12) - Mise à la reproduction en 20142015 **FILAE DE GROE**, (19 juin), f., bai

par HOOLIGAN DE ROSYL (sfa) - Essonne,

M. KEVIN DESCHAMPS

ISADORA LA BORDE (sfa) bai 1996

ÉLEVÉE DANS LE LOIR-ET-CHER - Comtesse RENEE DE LA FERTE SENECHERE

par ALMACH DES ISLES (sfa) et GIMBLETTE (sfa) par AQUILON (sfa)

et BETINA (sfa) par PAS DE QUATRE (ps)

ISO 110 (12) - Mise à la reproduction en 20132014 **EARLY BLOOM DE BELAIR**, (8 mai), f., bai - **BSO** +1 (0,38)

par ORLANDO (BE) (bwp) - Meurthe-et-Moselle,

M. CHRISTIAN SIEST

ISARA DE BADON (sfa) bai 1996 ÉLEVÉE DANS LA MEUSE -

M. MICHEL PIERRE

par NIDOR PLATIERE (sfa) et VESTALE FOR EVER (sfa)

par ALME (sfa) et NAGALI (sfa) par DIAGHILEV (GB) (ps)

ISO 134 (03) **JSO** 5 **BSO** +7 (0,62) - Mise à la reproduction en 20092015 **FOLLY DE LA PIENNE**, (9 mai), m., alezan - **BSO** +16 (0,34)

par QCLASSIC BOIS MARGOT (sfb) - Meurthe-et-Moselle,

M. JEAN-MICHEL GASPARD, M. JEAN-LUC TAUREL

ISATIS D'HERBAGE (sfa) bai 1996 ÉLEVÉE DANS LA MANCHE -

M. NOEL LETABLIER

par NIDOR PLATIERE (sfa) et TERRE D'AMOUR (sfa) par JASMIN (sfa)

et SOURCE D'AMOUR (sfa) par TRES ORANGE

ISO 160 (03) **JSO** 6 **BSO** +12 (0,67) - Mise à la reproduction en 20022015 **FAUCON DE L'HERBAGE**, (20 juin), m., bai - **BSO** +14 (0,41)

par DANDY DU PLAPE (sfa) - Manche,

Mme BEATRICE LETABLIER, M. VALENTIN LETABLIER

ISATYS (sfa) bai 1996 ÉLEVÉE DANS LE CALVADOS -

Mme NATHALIE PAILLOT

par VOLTAIRE (DE) (han) et URANE V (sfa) par DOUBLE ESPOIR (sfa)

et DELFLY (tf) par REVIGNY (tf)

ISO 139 (06) **BSO** +7 (0,62) - Mise à la reproduction en 20082015 **FANTAISIE DE BOISY**, (30 mars), f., alezan - **BSO** +11 (0,30)

par ULGAR MAIL (sfa) - Haute-Savoie,

M. GERARD TURRETTINI

ISATYS D'ISKY (sfa) bai 1996 ÉLEVÉE DANS L'ORNE -

M. DIDIER DUCHEMIN BUSSON et Mme ANNE-MARIE DUCHEMIN

par AMI DE LA FOSSE (sfa) et TOCATA II (sfa) par LAPIN DORE (sfa)

et CASTALIE (tf) par KALFOG (tf)

Mise à la reproduction en 2004

2014 **ECLIPSE D'ISKY**, (22 juin), f., bai - **BSO** +2 (0,31)

par LABRADOR DE BREKKA (sfa) - Orne,

Mme ANNE-MARIE DUCHEMIN

2016 Sans renseignement de JENNY DE LA CENSE (sfa)

ISATYS DU MONT (sfa) bai 1996 ÉLEVÉE DANS L'AIN -

M. ANDRE MICHON

par VAL DE SAIRE (sfa) et QUASSIA DU MONT (sfa)

par JONGLEUR (sfa) et POTINIERE (sfa) par QUERELLEUR

ISO 129 (02) **JSO** 6 **BSO** +3 (0,62) **ICC** 102 (06) -

Mise à la reproduction en 2007

2015 **FEELING'AIR DU MONT**, (19 mai), m., bai - **BSO** +11 (0,35)

par CON AIR (DE) (holst) - Ain, M. ANDRE MICHON,

Mme HELENE MICHON, Mme CORALIE BARBET

2016 Sans renseignement de CON AIR (DE) (holst) et de ACANTUS

GK (DE) (bywbl)

ISBA D'AZIF (sfa) bai 1996 ÉLEVÉE DANS L'ORNE -

M. LAURENT NACCACHE et M. ERIC NACCACHE

par AMI DE LA FOSSE (sfa) et MANON DES SOURCES III (sfa)

par FEND L'AIR (sfa) et GIPSYE ANDALOUSE (sfa) par JURISTE (sfa)

Mise à la reproduction en 2007

2015 **FUNNYGIRL D'AZIF**, (30 juin), f., bai - **BSO** +12 (0,32)

par PRESIDENT (NL) (kwpn) - Calvados,

M. LAURENT NACCACHE, M. ERIC NACCACHE

ISBA DE BAD'HUIT (sfa) alezan 1996

ÉLEVÉE DANS LE PAS-DE-CALAIS - M. LUC DACHICOURT

par RIF DU CROCC (aa) et TULIPE DU NOCQUET (sfa)

par JETON DE THURIN (sfa) et DAMOISELLE III (sfa)

par KALMISTE (sfa)

ISO 127 (09) - Mise à la reproduction en 20112015 **FLY WITH ME CLEM**, (29 mai), f., alezan - **BSO** +7 (0,39)

par JARNAC (sfa) - Somme, Mme CLEMENTINE PERIA

2016 Sans renseignement de CATCHAR MAIL

ISBA DE B'NEVILLE (sfa) alezan 1996 ÉLEVÉE DANS LA MANCHE -

M. JEAN-BAPTISTE THIEBOT

par ARPEGE PIERREVILLE (sfa) et NABUCO II (sfa) par ERIOSO (sfa)

et TCHERNAIA par THELUS (ps)

ISO 125 (01) - Mise à la reproduction en 20052015 **FLEUR DE B'NEVILLE**, (18 juillet), f., bai - **BSO** +11 (0,30)

par VIRUS DES CABANES - Manche,

M. JEAN-BAPTISTE THIEBOT

2016 Sans renseignement de ELAN DE LA COUR (sfa)

ISBA DE ST REMY (sfa) bai 1996 ÉLEVÉE DANS L'AINES -

M. FRANCOIS MOQUET

par ALFA D'ELLE (sfa) et NOUBA DE ST REMY (sfa)

par COR DE CHASSE (sfa) et FINE LAME (sfa)

par TENDRE AMOUR (sfa)

ISO 118 (10) - Mise à la reproduction en 20142015 **FLASH DE LA TOUR**, (8 juin), m., bai - **BSO** +8 (0,39)

par ELAN DE LA COUR (sfa) - Aisne, E.A.R.L. DE LA TOUR

IS'BIZ DU VAL (sfa) alezan 1996 ÉLEVÉE DANS LA MANCHE -

Mme JACQUELINE POUILLAIN

par BRUGNON (ps) et O'BOZO DU MANOIR (sfa) par BAS BLANC (sfa)

et BORA (sfa) par FULMINANT

ISO 114 (02) - Mise à la reproduction en 2011

- 2015 FLOWER DES EYGAUDS**, (24 avril), f., bai - BSO +7 (0,35)
par NERVOSO (sfa) - Haute-Loire,
E.A.R.L. JUMENTERIE DES EYGAUDS
- 2016 Sans renseignement de ON IRA (sfa)

ISEULT DE LA TRIBALLE (sfa) bai 1996

- ÉLEVÉE DANS LE LOIRET - Mme MARY KLING
- par BE BOP DE COQUERIE (sfa) et LATINE II (fsf)
par UNIVERSEL DU MADON et VICTORIEUSE (nc) par SAMBO (ps)
Mise à la reproduction en 2001
- 2002 ONLY YOU DE LATRIBALE (sfa), h. -
ISO 107 (09) BSO +5 (0,55) ICC 155 (09) JCC 6
par BE BOP III (sfa)
- 2003 PETRUS DE LA TRIBALLE (sfa), h. -
ISO 106 (15) BSO +2 (0,56) ICC 176 (10) JCC 6 BCC +30 (0,40)
par SARASTRO (ac)
- 2008 UNIQUE DE LA TRIBALLE (sfb), h. -
ISO 114 (12) BSO +1 (0,51) ICC 133 (13) JCC 5 BCC +19 (0,33)
par MARCO DU FOT (sfa)
- 2009 VOLNAY DE LA TRIBALLE, h. -
ISO 103 (13) ICC 148 (15) JCC 6 BCC +24 (0,33)
par MARCO DU FOT (sfa)
- 2015 FLORIDE DE BARBEREAU**, (9 mai), f., alezan - BSO +3 (0,36)
par FOLAMOUR DU BOIS (sfa) - Loiret, M. PIERRE DEFRENCE

ISIDORA DE LA CRUE (sfa) al bru 1996

- ÉLEVÉE DANS LA MANCHE - M. JEAN-PIERRE NAIS
- par ROSIRE (sfa) et PIROGUE II (sfa) par HOSPODAR (sfa)
et HOTESSE (sfa) par NIGHTSHADE (ps)
- BSO** +2 (0,54) - Mise à la reproduction en 2003
- 2015 FANFARONE LATINO**, (22 avril), m., bai - BSO +14 (0,35)
par WINDOWS VH COSTERSVELD (BE) (bwp) - Aube,
M. CHRISTOPHE ANESA
- 2016 Sans renseignement de WINDOWS VH COSTERSVELD (BE)
(bwp)

ISIS BATILLOTS (sfa) bai 1996 ÉLEVÉE EN SAONE-ET-LOIRE -

- M. PIERRE ROUSSE
- par STEW BOY (sfa) et DRESSY BATILLOTS (sfa) par IF DE MERZE
et LASTRAGALE (sfa) par DON JUAN (sfa)
- BSO** +5 (0,52) - Mise à la reproduction en 2000
- 2001 NASTIE BATILLOTS (sfa), f. - ISO 130 (15) BSO +6 (0,59)
par TARZAN DE BEAULIEU (sfa)
- 2002 OMBRINE BATILLOTS (sfa), f. -
ISO 132 (08) JSO 6 BSO +7 (0,59) par PEGASE GERBAUX (sfa)
- 2005 RISSETTE BATILLOTS (sfa), f. -
ISO 140 (12) BSO +12 (0,58) BCC +3 (0,26)
par URBAIN DU MONNAI (sfa)
- 2015 FELINE BATILLOTS**, (23 mai), f., bai -
BSO +8 (0,37) BCC +3 (0,21) par FIDELIO DU DONJON -
Saône-et-Loire, M. PIERRE ROUSSE

ISIS DE LA CHESNEE (sfa) gris 1996

- ÉLEVÉE DANS LE PAS-DE-CALAIS - M. GUY NOTTEAU
- par VOLCAN ROUGE (sfa) et SERAPHINE (aa) par HAMSTER (aa)
et LISE DE LA VALLEE (ac) par ENCHANTEUR (aa)
- ISO** 127 (04) - Mise à la reproduction en 2005
- 2009 VIKI DE LA CHESNEE, f. - ISO 134 (15) JSO 5 BSO +13 (0,57)
par CASTRONOM Z (BE) (z)
- 2015 FLORE DE LA CHESNEE**, (20 mai), f., gris - BSO +9 (0,38)
par NARTAGO (sfa) - Manche, M. GUY NOTTEAU

ISIS DE LIERE (sfa) bai 1996 ÉLEVÉE DANS LE PAS-DE-CALAIS -

- Dr. Vét. PIERRE DELOZIERE et Mme PASCALE DELOZIERE
- par SHOOGOUN II (sfa) et API GOMERY (sfa) par NARCOS II (sfa)
et SIRENE DE LA TOUR II (sfa) par NELFO DU MESSNIL (sfa)
- ISO** 108 (01) **BSO** +1 (0,63) - Mise à la reproduction en 2003
- 2004 QU'EN DITES VOUS (sfa), h. - ISO 120 (09) BSO +13 (0,60)
par C INDOCTRO (DE) (holst)
- 2015 FALOU DE LA TOUR**, (13 juillet), m., bai - BSO +12 (0,38)
par BALOU DU ROUET (DE) (old) - Pas-de-Calais,
M. ALAIN CALAIS

ISIS DES ANTES (sfa) bai 1996 ÉLEVÉE EN HAUTE-MARNE -

- M. GERARD GALBRUN
- par SASSANIAN (US) (ps) et LARA DE LOUPPY (sfa)
par CALIN DU MANOIR (sfa) et TOURTERELLE (sfa) par LAMARFA
- Mise à la reproduction en 2010
- 2015 FANTASIA DE TAN**, (20 avril), f., al bru
par LEVISTAN (DE) (han) - Haute-Marne,
M. JONATHAN LESPINASSE

ISIS DES BOURSONS (sfa) bai 1996 ÉLEVÉE EN SAONE-ET-LOIRE -

- M. CHARLES FOREST
- par QLONDIKE (aa) et PERVENCHE V (sfa) par ROYBET (ps)
et CAPUCINE (sfa) par QUERELLEUR (sfa)
- Mise à la reproduction en 2005

- 2015 FILEMON DES BOURSONS**, (22 juin), m., bai f.
par SUPER KRACK (BE) (oes) - Saône-et-Loire,
Mme CLAUDE FOREST

ISIS DU PLESSIS (sfa) bai 1996 ÉLEVÉE DANS LE MAINE-ET-LOIRE -

- Comte GERALD DE BEJARRY et Comte MICHEL DE BEJARRY
- par VICOMTE MANCIAIS (sfa) et QUININE DES LANDES (sfa)
par IN CHALA A (sfa) et INSOUMISE (sfa)
par CALMAR DU PONCEL (sfa)
- ISO** 120 (03) - Mise à la reproduction en 2006
- 2007 TAMPICO DU MOULIN (sfa), m. - ISO 122 (13) BSO +9 (0,59)
par L'AMOUR DU BOIS (sfa)
- 2015 FLAMENCO DU MOULIN**, (15 mai), m., gris - BSO +3 (0,40)
par QUERCUS DU MAURY (aa) - Haute-Vienne,
M. PATRICK MARQUEBIEILLE,
Mlle CLAIRE MARQUEBIEILLE
- 2016 Sans renseignement de TOBAGO CHEVRIER

ISIS ROUGE (sfa) alezan 1996 ÉLEVÉE DANS LA MANCHE -

- M. FERNAND LEREDDE
- par BLEU BLANC ROUGE II (sfa) et TOSCA DE REVEL (sfa)
par KISSOVO (sfa) et DIRKA (sfa) par NANKIN (sfa)
- ISO** 125 (01) **BSO** +7 (0,63) - Mise à la reproduction en 2002
- 2003 PRESENCE DE RIVERLAND (sfa), f. -
ISO 123 (09) BSO +15 (0,60) par KANNAN (NL) (kwpn)
- 2009 VOLCAN DE RIVERLAND, h. -
ISO 134 (15) JSO 6 BSO +22 (0,58) BCC +2 (0,22)
par DIAMANT DE SEMILLY (sfa)
- 2015 FESTINA DE RIVERLAND**, (28 mai), f., bai -
BSO +16 (0,41) BCC +7 (0,22) BDR +2 (0,26)
par KANNAN (NL) (kwpn) - Charente, S.C.E.A. RIVERLAND
- 2016 Sans renseignement de VAGABOND DE LA POMME (BE) (sbs)

ISKA D'OLBICHE (sfa) alezan 1996 ÉLEVÉE DANS LA MANCHE -

- M. BERNARD CLOUET
- par LE TOT DE SEMILLY (sfa) et ASTA D'OLBICHE (sfa)
par PALADIN DES IFS (sfa) et JASMINA (sfa) par ALME (sfa)
- BSO** +10 (0,54) - Mise à la reproduction en 1999
- 2001 NINIO D'OLBICHE (sfa), h. - ISO 125 (14) BSO +10 (0,59)
par CALYPSO D'HERBIERS (sfa)
- 2007 TOM D'OLBICHE (sfb), h. - ISO 121 (15) BSO +10 (0,58)
par ROBIN II Z (DE) (han)
- 2015 FLEUR D'OLBICHE**, (18 avril), f., al bru - BSO +18 (0,37)
par OGRION DES CHAMPS (sfa) - Manche,
M. BERNARD CLOUET
- 2016 Sans renseignement de QUALITY TOUCH (DE) (old)

ISKENIDZA D'HANTA YO (sfa) alezan 1996

- ÉLEVÉE EN HAUTE-VIENNE - Mme SIBYLLE DUVAL
- par GALOUBET A (sfa) et MINNIE (sfa) par XAARNIZ (ps)
et BICHETTE I (sfa) par QUEL ESPOIR (sfa)
- Mise à la reproduction en 2004
- 2005 ROLLING REPAIRE (sfa), h. - ICC 125 (12)
par DANDY DU MARAIS II (sfa)
- 2015 FIRST ONE D'YLHANTA**, (11 juin), f., bai - BSO +8 (0,32)
par LABRADOR DE BREKKA (sfa) - Haute-Vienne,
Mme SIBYLLE DUVAL, M. AZIZ EZZAHIR,
Mlle CATHERINE COURALLY
- 2016 Sans renseignement de LABRADOR DE BREKKA (sfa)

ISLANDE DU BAS (sfa) bai 1996 ÉLEVÉE DANS LA MANCHE -

- M. CLAUDE HARDY
- par SOCRATE DE CHIVRE (sfa) et CITADELLE III (sfa)
par PLURIEL (sfa) et BERCEUSE (sfa) par IBRAHIM
- Mise à la reproduction en 2003
- 2004 QUAZAR DU LOIR (sfa), h. - ISO 120 (12) BSO +8 (0,58)
par CONCORDE (NL) (kwpn)
- 2015 FINLANDE DU LOIR**, (25 mars), f., bai - BSO +4 (0,35)
par QUINOTO BOIS MARGOT (sfb) - Sarthe, M. PIERRE GOUYE

ISLENE DE MONTIEGE (sfa) alezan 1996 ÉLEVÉE EN MAYENNE -

- G.A.E.C. DE MONTIEGE
- par PERSAN II (sfa) et ORLENE DE MONTIEGE (*ac*) par URF (*aa*)
et TIRELAINE (ps) par TYRONE (ps)
- ISO** 120 (03) **BSO** +2 (0,61) - Mise à la reproduction en 2013
- 2014 EMERAUDE MONTIEGE**, (5 juin), f., alezan -
BSO +7 (0,40) BCC +18 (0,28) BDR +2 (0,28)
par JAGUAR MAIL (sfa) - Mayenne, E.A.R.L. DE MONTIEGE

ISMALIA (sfa) bai 1996 ÉLEVÉE EN GIRONDE - Mme MAITE LENORMAND

- par ALCYON DU DEFY (sfa) et FABULEUSE AFFAIRE (ps)
par RIVERKING (ps) et BELLE AFFAIRE (ps)
par FARAWAY SON (US) (ps)
- ISO** 123 (02) - Mise à la reproduction en 2006
- 2008 UMBERTO BOREAL, h. - ISO 133 (14) JSO 5 BSO +13 (0,57)
par ARMITAGE (DE) (old)

- 2015 FAUSTINE BOREAL**, (19 avril), f., bai - BSO +5 (0,34)
par QUINTERO (DE) (holst) - Seine-et-Marne,
Mme MARIE-JEANNE BRUSCHINI
- 2016 Sans renseignement de QUINTERO (DE) (holst)

ISMENE (DE) (old) bai 1998 ÉLEVÉE EN ALLEMAGNE -
VZOP numéro 330108998 - MME ANNEGRET BUEUESKER
par SILVIO (DE) (old) et INULA (DE) (ps) par NAVARINO (DE) (ps)
et INVERNA (ps) par LOMBARD (DE) (ps)
Mise à la reproduction en 2008

- 2015 FRENCH KISS LANGWATER**, (16 mai), m., bai -
BSO +4 (0,31) BCC +18 (0,23) BDR +7 (0,26)
par JAGUAR MAIL (sfa) - Seine-Maritime,
Dr. Vét. GEOFFROY AUTENNE
- 2016 Sans renseignement de JAGUAR MAIL (sfa)

ISMENE DE SEMILLY (sfa) alezan 1996
ÉLEVÉE DANS LA MANCHE - M. GERMAIN LEVALLOIS et
M. RICHARD LEVALLOIS

- par SUPER DE BOURRIERE (sfa) et MARJOLAINE IV (sfa)
par HURLEVENT (sfa) et BELLE D'ICI (tf) par HOARO (tf)
ISO 159 (08) **BSO** +14 (0,61) - Mise à la reproduction en 2009
- 2015 FORTITUDE DU YAM'S**, (1 juillet), f., bai - BSO +15 (0,38)
par CANTURO (DE) (holst) - Nord, M. NICOLAS SIDLAREWICZ,
Mme ANNE-MARIE SIDLAREWICZ, M. YVES SIDLAREWICZ

ISMENE DU THOT (sfa) bai 1996 ÉLEVÉE DANS LA MANCHE -
M. JEAN-FRANCOIS NOEL

- par QREDO DE PAULSTRA (sfa) et EDEN DU THOT (sfa)
par ROSIRE (sfa) et KELFIE (sfa) par ELF III (sfa)
ISO 152 (05) **JSO** 6 **BSO** +16 (0,67) - Mise à la reproduction en 2001
- 2002 OBLIGEE DE VAINS (sfa), f. -
ISO 149 (11) JSO 5 BSO +22 (0,61) par ALLEGRETO (sfa)
- 2004 QUIZZ DE VAINS (sfa), h. -
ISO 137 (13) JSO 6 BSO +17 (0,61) BCC +5 (0,25)
par ROBIN II Z (DE) (han)
- 2009 VIVACCIO DE VAINS, h. -
ISO 125 (15) BSO +15 (0,59) BCC +11 (0,23)
par ALLEGRETO (sfa)
- 2015 FAHRENHEIT DE VAINS**, (22 avril), m., noimel -
BSO +21 (0,38) par WINDOWS VH COSTERSVELD (BE) (bwp) -
Manche, M. CHRISTIAN BIHL
- 2016 Sans renseignement de VIGO D'ARSOUILLES (BE) (bwp)

ISO RIVOLTA (sfa) alezan 1996 ÉLEVÉE EN INDRE-ET-LOIRE -
Mme VANESSA MARGOTTIN
par PALESTRO II (sfa) et LOURIE (fsf) par DORANTE (aa) et FADA (cs)
par PESANT D'OR (aa)
Mise à la reproduction en 2003

- 2015 FENCE STAR**, (8 juin), f., bai - BSO +5 (0,32)
par QUOOL DU BOIS MARGOT (sfb) - Aude,
Mme JENNY JAVOUREZ

ISOLINE III (sfa) alezan 1996 ÉLEVÉE DANS LA MANCHE -
M. BERNARD LEBRUN
par DAMOISEAU D'OR (sfa) et GERBE D'OR (sfa) par STARTER (sfa)
et QUOULETTE (sfa) par BABOUINO (ps)
BSO +9 (0,58) - Mise à la reproduction en 1999

2003 PERLE DE VAINS (sfa), f. - ISO 150 (15) BSO +14 (0,59)
par ROBIN II Z (DE) (han)

2006 SIXTINE DE VAINS (sfa), f. - ISO 168 (15) JSO 5 BSO +23 (0,60)
par CALVARO (DE) (holst)

2007 TITAN DE VAINS (sfb), h. - ISO 137 (13) JSO 6 BSO +12 (0,58)
par CANALETTO (DE) (holst)

2015 FLORENTINE DE VAINS, (24 mai), f., bai - BSO +12 (0,39)
par NABAB DE REVE (BE) (sbs) - Manche, M. CHRISTIAN BIHL

2016 Sans renseignement de QUERLYBET HERO (BE) (sbs)

ISONACCIA (sfa) alezan 1996 ÉLEVÉE EN GIRONDE - M. ERIC NOBILI
par CABDULA DU TILLARD (sfa) et TARAKANOWA (sfa)
par IL CORSO (sfa) et DAIGNY (ac) par TIFFAUGES (ps)
Mise à la reproduction en 2007

2012 CARLITO PERIGUEYS, (17 mai), m., alezan - BSO +4 (0,32)
par ONCLE POL (sfa) - Gironde, M. ERIC NOBILI

ISSICA D'OR (sfa) bai 1996 ÉLEVÉE DANS LA MANCHE -
M. BERNARD VIMONT
par DUC DE LA COUR II (sfa) et MIRALDA II (sfa) par CORRENT (sfa)
et FRAMBOISE (sfa) par VITA (sfa)
BSO +1 (0,57) - Mise à la reproduction en 1999

2000 MIRABELLE D'OR (sfa), f. - ISO 161 (09) BSO +14 (0,57)
par SI TU VIENS (sfa)

2001 NATIF D'OR (sfa), m. -
ISO 130 (09) JSO 5 BSO +12 (0,59) BCC +11 (0,26)
par FLIPPER D'ELLE (sfa)

2003 PETER D'OR (sfa), m. - ISO 120 (07) JSO 4 BSO +3 (0,60)
par LE TOT DE SEMILLY (sfa)

- 2009 VIKLANDA D'OR, f. - ISO 138 (15) JSO 6 BSO +15 (0,57)
par LANDO (DK) (dwb)
- 2015 FALKO D'OR**, (16 mai), m., bai - BSO +12 (0,37)
par BALOU DU ROUET (DE) (old) - Manche,
M. PATRICE NEHOU
- 2016 Sans renseignement de BALOU DU ROUET (DE) (old)

ISTRIA DE LISI (sfa) bai 1996 ÉLEVÉE DANS LE NORD -
Mme FABIENNE MORET GALAND

- par BOLERO DE BRECEY (sfa) et VENEZIANA (sfa)
par MILOU DE SUBLIGNY (sfa) et JOUTE (sfa) par TANAEL (sfa)
ISO 130 (03) **BSO** +2 (0,61) - Mise à la reproduction en 2007
- 2015 FIDJI DU CHENE**, (31 mars), f., bai - BSO +8 (0,38)
par UTRILLO VD HEFFINCK (BE) (bwp) - Sarthe,
M. CHRISTIAN GASNIER
- 2016 Sans renseignement de QUANTUM (DE) (holst)

ISYLIA DU LAUZAIN (sfa) bai br 1996 ÉLEVÉE EN HAUTE-SAONE -
M. JEAN-CLAUDE HOUDOUX

- par IN CHALA A (sfa) et LISETTE DU DOUBS (fsf) par SUPERBE (ps)
et HELOISE (cs) par ORAN

Mise à la reproduction en 2001

- 2014 ELICE DE SENNA**, (10 avril), f., bai - BSO +6 (0,34)
par QUARTZ ADELHEID Z (BE) (z) - Doubs,
Mme CHANTAL PHILIPPE

ISYS DU RELAIS (sfa) al bru 1996 ÉLEVÉE DANS LE CANTAL -
M. JEAN-MARC GUIBERT

- par APPLE DE RIVER (sfa) et POMME D'API (sfa)
par IGHTSHADE (sfa) et BELLADONE (sfa) par LAMARFA
ISO 105 (02) - Mise à la reproduction en 1999
- 2015 FEU DU RELAIS**, (20 mai), m., alezan - BSO +10 (0,36)
par NUMBER ONE D'ISO (sfa) - Cantal,
M. JEAN-MARC GUIBERT, Mlle SYLVIE PRAT
- 2016 Sans renseignement de UN DIAMANT DES FORETS (sfa)

ITALIA DU JARDIN (sfa) bai 1996
ÉLEVÉE EN MEURTHE-ET-MOSELLE - M. GERARD PARGON

- par UGO DE NEUVILLE (sfa) et BRISE DU JARDIN (sfa)
par HIDALGO DE RIOU (sfa) et STAR DU JARDIN (sfa)
par JOUE DU METZ (sfa)
ISO 132 (09) **BSO** +3 (0,58) - Mise à la reproduction en 2010
- 2015 FILAO DU JARDIN**, (1 juin), m., bai - BSO +11 (0,34)
par CON AIR (DE) (holst) - Meurthe-et-Moselle,
M. NICOLAS PARGON, Mme MAUD BOUVERET

ITALIKE DES SOURCE (sfa) bai 1996 ÉLEVÉE DANS LE LOIRET -
M. ANDRE FURET

- par THURIN (sfa) et THAIS DE LONGVAUT (sfa)
par AIR DU NORD (US) (ps) et EPINE DES IFS (sfa) par MEXICO (sfa)
ISO 122 (03) - Mise à la reproduction en 2011
- 2015 FIRST D'AGATLOU**, (19 avril), m., bai f. - BDR +17 (0,23)
par DON CRUSADOR (DE) (han) - Meurthe-et-Moselle,
Mme CORALIE VOSGIEN
- 2016 Sans renseignement de REBOZO LA SILLA (MX) (cdm)

ITHAQUE D'ORANGE (aa) bai 1996 ÉLEVÉE DANS LE VAUCLUSE -
M. JOEL DENIS

- par OURAL DE BORDENAVE (aa) et ON A HIGH (IE) (ps)
par MONTEKIN (IE) (ps) et NUIT DE VIN (IE) (ps)
par NEBBIOLO (GB) (ps)
Mise à la reproduction en 2008

- 2015 FEERIE DU LOZARD**, (15 juin), f., bai
par QUOOL DU BOIS MARGOT (sfb) - Gard,
Mme VERONIQUE TRIVEZ

IT'S OKAY (sfa) alezan 1996 ÉLEVÉE DANS LA MANCHE -
M. ROMAIN BOURDONCLE

- par SI TU VIENS (sfa) et QADOLA (aa) par MASSONDO (*aa*)
et ALASKA C (aa) par TEHERAN (aa)
ISO 113 (00) **JSO** 4 **BSO** +2 (0,65) - Mise à la reproduction en 2001 -
Morte en 2015
- 2006 SENORITA TOP (sfa), f. - ISO 137 (14) BSO +12 (0,60)
par HURLEVENT DE BREKA (sfa)
- 2007 TIP TOP QADO (cs), f. - ISO 134 (14) BSO +17 (0,58)
par UNTOUCHABLE M (NL) (kwppn)
- 2015 FEELING DU PLANCEY**, (18 juin), m., bai - BSO +13 (0,36)
par VAGABOND DE LA POMME (BE) (sbs) - Manche,
E.A.R.L. TIP TOP CHEVAL
- 2016 Sans renseignement de VAGABOND DE LA POMME (BE) (sbs)

IVA DES LANDES (sfa) bai f. 1996 ÉLEVÉE EN DORDOGNE -
Mme BETTINA TRAUTH

- par ULYSSE II (sfa) et TESSY IV par TIN SOLDIER (ps)
et LAURA DE LA GUICHE (sfa) par FARABI (ps)
Mise à la reproduction en 2011

2015 FINALE DE CREMPS, (18 mai), f., bai - BSO +1 (0,38)
par LUCCIANNANO (sfa) - Dordogne,
E.A.R.L. ELEVAGE DE CREMPS

IVILLA (sfa) bai f. 1996 ÉLEVÉE DANS LE MORBIHAN -

Mme KATHERINE DOWNEY FRANCOIS, M. DANIEL FRANCOIS et
M. MICHEL LE FUR

par DJARVIS (ps) et SISSI DU BOIS (sfa) par LE PONTET (ps)
et UVILLA (sfa) par KARIMANT

Mise à la reproduction en 2001

2008 URIUS DU GUERNY (cs), h. - ICC 121 (14)
par CAP KENNEDY (DE) (holst)

2015 FIDJI DU GUERNY, (28 juillet), f., bai -
BSO +1 (0,34) BCC +11 (0,24) BDR +3 (0,25)
par KANNAN (NL) (kwpn) - Morbihan, M. NICOLAS JEZO

2016 Sans renseignement de KANNAN (NL) (kwpn)

IVIRA DES QUARTS (sfa) bai 1996 ÉLEVÉE EN VENDEE -

M. GUY JOUIN

par HURLEVENT (sfa) et VALSE D'OR (sfa)
par OR DU CARBONEL (sfa) et DUDUCHE I (sfa) par HYLENE (*aa*)

ISO 118 (02) - Mise à la reproduction en 2000

2001 NAMOUR DES QUARTS (sfa), h. - ISO 104 (13) ICC 126 (15)
par KRAC DU BEZIAT (*aa*)

2014 ELITE DU MAZEAU, (6 mai), f., alezan -
BSO +6 (0,40) BCC +7 (0,21) par CARDERO (DE) (holst) -
Vendée, M. CHRISTIAN RISTOR

IVOIRE DES ESSARTS gris 1996 ÉLEVÉE DANS LA MARNE -

Mme FRANCOISE COLLAS

par BACUS DE NOUVOLIEU (sfa) et NARTUBY (co)
par FUNNY OF RAVARY (co) et GAVOTTE (GB) (co)
par ATLANTIC HERO (IE) (co)

Mise à la reproduction en 2004

2015 FENIX DES ESSARTS, (17 juin), m., bai - BSO +7 (0,35)
par MYLORD CARTHAGO (sfa) - Marne,
Mme GENEVIEVE COLLAS

2016 Sans renseignement de HOGGAR MAIL (sfa)

IVRESSE DE COQUERIE (sfa) bai 1996

ÉLEVÉE DANS LA MANCHE - M. RAPHAEL DULIN et

Mme ANNICK DULIN-LEGOUPIL

par QUINIOU (sfa) et DIRKA DE COQUERIE (sfa)
par QUIDAM DE REVEL (sfa) et LUTTEUSE II (sfa) par QUASTOR (sfa)

ISO 135 (03) **JSO** 5 **BSO** +7 (0,66) - Mise à la reproduction en 2002

2003 PAMELA DE COQUERIE (sfa), f. -
ISO 126 (09) JSO 5 BSO +20 (0,61)
par HEARTBREAKER (NL) (kwpn)

2004 QUABRI DE COQUERIE (sfa), m. -
ISO 121 (11) BSO +7 (0,59) BCC +3 (0,24) par PAMPHILE (sfa)

2015 FELICIE DE COQUERIE, (18 mai), f., gris - BSO +16 (0,34)
par MALITO DE REVE (BE) (sfa) - Manche,
M. RAPHAEL DULIN, Mme ANNICK DULIN-LEGOUPIL

2016 Sans renseignement de CONSUL DL VIE Z (BE) (z)

IVRESSE DE MAZURE (sfa) bai f. 1996 ÉLEVÉE DANS L'OISE -

M. PATRICK DELARCHE

par UNIVERS D'ELLE (sfa) et QUANCERIE par KALLIPHLOX (ps)
et LA CANCRERIE (sfa) par ERIOSO (sfa)

Mise à la reproduction en 1999 - Morte en 2015

2002 OZALID (sfa), m. - ISO 131 (12) BSO +5 (0,60)
par PAPILLON ROUGE (sfa)

2009 VOYOU DES NOVALLES, h. -
ISO 128 (14) JSO 5 BSO +12 (0,57) BCC +5 (0,20)
par MYLORD CARTHAGO (sfa)

2015 FREEDOM DES TRUFFIERS, (8 mai), f., noipan -
BSO +5 (0,32) par SUNDAY DE RIVERLAND (sfb) - Moselle,
Mme SANDRINE GERSCHHEIMER,
M. BRICE GERSCHHEIMER, ELEVAGE DES TRUFFIERS

IVRESSE DE RAVEL (sfa) bai f. 1996 ÉLEVÉE DANS LE CALVADOS -

Mme PRISCILLA POTTIER GLASER et M. JEAN-NOEL POTTIER

par BRAHMANN ST SIMEON (sfa) et LADY ROSE (sfa)
par BRILLOSO (sfa) et NOBLESS par CANONNIER (ps)

Mise à la reproduction en 1999

2015 FIDDLERSONG DE RAVEL, (13 juin), m., noipan -
BSO +7 (0,29) par MONTENDER (NL) (kwpn) - Calvados,
Mme PRISCILLA POTTIER GLASER, M. JEAN-NOEL POTTIER

2016 Sans renseignement de QUARNAC DU MESNIL (sfa)

IVRESSE DU MURIER (sfa) gr rou 1996 ÉLEVÉE EN MAYENNE -

Mme CHRISTINE BAUDRILLARD

par NARCOS II (sfa) et SYRIELLE II (sfa) par URIEL (sfa)
et CAMARADE RAPIDE (sfa) par IBRAHIM

Mise à la reproduction en 2001

2015 FELINE POM'N GREY, (1 juin), f., bai - BSO +12 (0,27)
par MONTENDER (NL) (kwpn) - Mayenne,
Mme CHRISTINE BAUDRILLARD

IVY DU CLOU (sfa) gr rou 1996 ÉLEVÉE EN DORDOGNE -

M. ROBERT ANDRIEU

par ALMAYACK (sfa) et BELLEKISSMY (ps)
par CROWNED MUSIC (US) (ps) et SOMMITE (ps)
par PERIWINKEL (ps)

ICC 127 (02) **JCC** 6 - Mise à la reproduction en 2003

2004 QUMRAN DE LA LOU (sfa), h. - ICC 124 (13) JCC 5
par CALYPSO D'HERBIERS (sfa)

2006 SAMBA DE LOULA (sfa), f. -
ICC 136 (12) JCC 6 BCC +21 (0,36) BDR +1 (0,26)
par CALYPSO D'HERBIERS (sfa)

2015 FEE DU BOULAT, (7 juillet), f., al bru -
BSO +7 (0,34) BCC +14 (0,24) par MYLORD CARTHAGO (sfa) -
Charente-Maritime, M. DIDIER COLOMBEL

2016 Sans renseignement de FOR PLEASURE (DE) (han)

IXA TREMIERES (sfa) alezan 1996

ÉLEVÉE DANS LE MAINE-ET-LOIRE - Mme BRIGITTE BUTET

par RIVTOR DE LANDETTE (ps) et NAIADE DE LA NOUE (sfa)
par CIEL DE PAULSTRA (aa) et IDOLE DES FRETILS (tf)
par TWIST B II (tf)

Mise à la reproduction en 2003

2015 FLIP UP DE GLAIN, (31 mai), m., bai - BCC +4 (0,25)
par FLIPPER D'ELLE (sfa) - Loire-Atlantique,
M. PHILIPPE HILLEREAU

2016 Sans renseignement de FLIPPER D'ELLE (sfa)

IXELLE DE LACRIQUE (sfa) bai f. 1996 ÉLEVÉE DANS LA MANCHE -

Mme LILLIANE LEGARDINIER

par TU VIENS DORVAL (sfa) et TOURTEL DES VENTS (sfa)
par CORRENT (sfa) et MANILLE III (sfa) par HEROS DE CAVRON (sfa)

ISO 136 (04) **BSO** +2 (0,60) - Mise à la reproduction en 2011

2015 FANTASIA DU CHICO, (15 mai), f., noipan -
BSO +10 (0,40) BDR +1 (0,27)
par L'ARC DE TRIOMPHE (DE) (old) - Drome,
Mme CHRISTELLE PETIT

IYE POMMEREAU (sfa) alezan 1996 ÉLEVÉE DANS L'AUBE -

M. ALEXANDRE BOUREL

par NIDOR PLATIERE (sfa) et SISKIA DE POMMEREAU (sfb)
par ILLICO J (sfa) et CASSIA (sfb) par FRAPPE DEVANT (ps)

ISO 111 (03) - Mise à la reproduction en 2003

2007 TAJ HOY (sfa), h. - ISO 121 (12) JSO 4 BSO +6 (0,59)
par LITCHI HOY (sfa)

2015 FIDJA HOY, (27 février), f., bai - BSO +3 (0,30)
par SAIGON ROUGE (sfb) - Côte-d'Or, M. FRANCOIS LEVY

2016 Sans renseignement de LITCHI HOY (sfa)

IZARA DES MONCEAUX (sfa) alezan 1996

ÉLEVÉE DANS LA MANCHE - M. ANDRE MAGDELAINE

par SOCRATE DE CHIVRE (sfa) et ULINE DES MONCEAUX (sfa)
par MUGUET DU MANOIR (sfa) et QUINA DES MONCEAUX (sfa)
par JASMIN (sfa)

BSO +4 (0,58) - Mise à la reproduction en 2001

2002 OBLESIA DES MONCEAUX (sfa), f. - ISO 123 (08) BSO +9 (0,60)
par COL CANTO (sfa)

2004 QUINOLA DES MONCEAUX (sfa), f. -
ISO 130 (10) JSO 6 BSO +10 (0,59) BCC +2 (0,29)
par QREDO DE PAULSTRA (sfa)

2005 REGATE DES MONCEAUX (sfb), f. -
ISO 132 (11) JSO 6 BSO +11 (0,59)
par C INDOCTRO II (DE) (holst)

2009 VAGUE DES MONCEAUX, f. - ISO 126 (15) BSO +16 (0,55)
par NORWAY DE LA LANDE (sfa)

2015 FUCHIA DES MONCEAUX, (5 juin), f., bai - BSO +10 (0,35)
par READY BOY DES FORETS (sfa) - Manche,
Mme CHANTAL MAGDELAINE

IZARRA DU BOULY (sfa) alezan 1996 ÉLEVÉE DANS LE NORD -

Mlle SHIRLEY PIERARD

par GALOUBET A (sfa) et QUIRVANA (sfa) par TANAEEL (sfa)
et ANEMONE (sfa) par RED STAR II (ps)

ISO 105 (05) **BSO** +5 (0,49) - Mise à la reproduction en 2011

2015 FITOU DU BOULY, (21 juillet), m., gris - BSO +11 (0,32)
par QUITE CAPITOL (DE) (holst) - Ardennes,
Mlle SHIRLEY PIERARD

FOSBURY DU BOULY, (28 juillet), m., bai - BSO +10 (0,32)
par READY BOY DES FORETS (sfa) - Ardennes,
Mlle SHIRLEY PIERARD

2016 Sans renseignement de OGRION DES CHAMPS (sfa)

Sans renseignement de OGRION DES CHAMPS (sfa)

Sans renseignement de OGRION DES CHAMPS (sfa)

Sans renseignement de MYLORD CARTHAGO (sfa)

Sans renseignement de MYLORD CARTHAGO (sfa)

Sans renseignement de OGRION DES CHAMPS (sfa)

IZIE DE QUERCIZE

(sfa) bai 1996 ÉLEVÉE DANS LA MARNE -

M. JEAN-MARC CHAUVEAU

par FLIRT I (sfa) et SUZIE DU PATIS (sfa) par GEAI DE LA CENSE (sfa) et LONG WAY (ps) par SPEEDWAY (ps)

ISO 105 (02) - Mise à la reproduction en 2010**2015 FAVORITE D'IZIE**, (5 avril), f., bai - BSO +6 (0,33)
par QCLASSIC BOIS MARGOT (sfb) - Cher,
Mme NOEMIE FRERARD**JACANA DE SAFRAY**

(sfa) bai br 1997

ÉLEVÉE DANS LE CALVADOS - Mme DOMINIQUE MALANDAIN SOISSONS

par LE TOT DE SEMILLY (sfa) et ERMINETTE III (sfa)

par JALISCO B (sfa) et MIDINETTE DEUX (sfa) par ELF III (sfa)

ISO 122 (01) **BSO** +10 (0,66) - Mise à la reproduction en 2000

2002 OTOMNE DES LUTHIERS (sfa), m. -

ISO 123 (11) JSO 4 BSO +11 (0,61)

par QUIDAM DE REVEL (sfa)

2004 QUEEN DES LUTHIERS (sfa), f. -

ISO 123 (13) JSO 4 BSO +18 (0,60) par QUICK STAR (sfa)

2007 TYPE TOP DES LUTHIERS (sfa), m. -

ISO 135 (15) JSO 4 BSO +23 (0,59)

par HEARTBREAKER (NL) (kwpn)

2008 URFEE DES LUTHIERS (sfa), f. -

ISO 143 (14) JSO 6 BSO +23 (0,59)

par HEARTBREAKER (NL) (kwpn)

2014 EUREKA DES LUTHIERS, (13 juillet), f., bai - BSO +7 (0,24)

par LIFESTYLE (DE) (old) - Vosges,

M. JEAN-FRANCOIS MORIZOT

2016 Sans renseignement de ATOMIC D'ICK

JACARANDA DE SIVA

(sfa) alezan 1997

ÉLEVÉE DANS LA MANCHE - M. PHILIPPE EPAILLARD et

Mme LILLANE YONNET

par BOUT D'ZAN II (sfa) et CIRCE DE LA SOURCE (sfa)

par ODIN DE LA CENSE (sfa) et HAVANE A C (sfa) par SIRE (ps)

ISO 102 (11) - Mise à la reproduction en 2004

2005 RIVEUR DES ALL (sfa), h. -

ISO 108 (12) ICC 126 (10) JCC 5 IDR 102 (14) par I AM BOY (sfa)

2015 FILOU DES ALL, (30 avril), m., alezan - BSO +9 (0,34)

par QUEBRACHO SEMILLY (sfa) - Manche,

Mme ESTHER ALLAIN

JACARILLA VERTE

(sfa) bai 1997 ÉLEVÉE EN SEINE-ET-MARNE -

E.A.R.L. MAUBAN

par APACHE D'ADRIERS (sfa) et MA POMME VERTE (sfa)

par FAIR PLAY III (sfa) et DOUCHKA II (sfa) par NIGHT AND DAY (ps)

ISO 112 (04) - Mise à la reproduction en 2006**2015 FAVORITE JAL**, (19 mai), f., alezan - BSO +11 (0,33)

par LABRADOR DE BREKKA (sfa) - Corrèze,

E.A.R.L. ELEVAGE PEUCH

2016 Sans renseignement de CONTROE (DE) (holst)

JACASSE

(sfa) alezan 1997 ÉLEVÉE DANS LA MANCHE -

M. ANDRE LE GOUPL

par SAPHIR D'ELLE (sfa) et URAEUS II (sfa)

par NOBLE CAKE (US) (ps) et PREMIER DE MAI (sfa)

par TAQUIN (sfa)

ISO 125 (10) **ICC** 118 (05) - Mise à la reproduction en 2012**2015 FAHRENHEIT BAUQUERIE**, (20 avril), m., bai -

BSO +14 (0,38) par ROCK'N ROLL SEMILLY (sfa) - Manche,

M. YANN LE LUHERNE

2016 Sans renseignement de ROCK'N ROLL SEMILLY (sfa)

JACEE D'HA

(sfa) bai br 1997 ÉLEVÉE DANS LA MANCHE -

M. EUGENE DOUBLET

par SOCRATE DE CHIVRE (sfa) et MEDESLEW (sfa)

par ESPOIR DU SCION (sfa) et COQUETTE (sfa) par MORZINE (tf)

ISO 160 (04) **JSO** 4 **BSO** +6 (0,60) - Mise à la reproduction en 2011**2014 EXACTION**, (2 mai), f., bai f. - BSO +11 (0,29)

par UN DOLLAR DE BLONDEL (sfb) - Orne,

M. ROMUALD GLOWACKI,

M. JEAN-CHRISTOPHE LECORNEUR

2016 Sans renseignement de VAGABOND DE LA POMME (BE) (sbs)

JACINTHE BRAO

alezan 1997 ÉLEVÉE EN VENDEE -

M. ALFRED GALERNEAU

par MILL POND (ps) et BRAO KERNEVEZ par ON MY WAY (US) (ps)

et IDOL CREIOMIN par FAO GLAZ (ps)

Mise à la reproduction en 2001

2013 DANSE AVEC MOI, (10 mai), f., bai f.

par FAKIR DE KREISKER (sfa) - Vendée, M. PAUL RETAIL

JACINTHE D'ARNOULT

(sfa) alezan 1997 ÉLEVÉE DANS L'ORNE -

Mme LARISSA KNEIP

par SUPER DE BOURRIERE (sfa) et UKASE DU FRENE (sfa)

par GRAND VENEUR (sfa) et KEROLE DU FRENE (sfa)

par POPOF (ps)

BDR +2 (0,43) - Mise à la reproduction en 2000

2002 ORPHEO DE MONS (sfa), h. -

ISO 106 (11) ICC 125 (11) IDR 106 (14) BDR +2 (0,59)

par FEDOR DE SEVES (sfa)

2004 QUAT Z'ART DE MONS (sfa), h. -

ISO 114 (14) BSO +2 (0,57) ICC 132 (13) BCC +16 (0,37) IDR

109 (09) BDR +3 (0,54) par FEDOR DE SEVES (sfa)

2006 SESAME DE MONS (sfa), f. -

ISO 121 (11) BSO +4 (0,58) BCC +1 (0,31) BDR +2 (0,31)

par EMIR PLATIERE (sfa)

2015 FOX TROT DE MONS, (29 avril), m., bai -

BSO +9 (0,39) BCC +13 (0,29) BDR +1 (0,32)

par FLIPPER D'ELLE (sfa) - Lot,

M. JACQUES MURAT DE MONTAI

JACINTHE DE LAMARONDE

(sfa) bai 1997

ÉLEVÉE DANS LA SOMME - M. XAVIER DESPREAUX

par UNIVERS D'ELLE (sfa) et DIABELLE (sfa) par OBLIGEANT (sfa)

et ILLUSION (sfa) par LE FRIMAS (*aa*)

Mise à la reproduction en 2008

2013 DOPALE DU MARQUELOIS, (28 juin), f., bai - BSO +5 (0,29)

par HUPPYDAM DES HORTS (sfa) - Somme,

M. PHILIPPE BOSREDON

2015 FIDJI DU MARQUELOY, (12 juin), f., alezan

par KIGALI (NL) (kwpn) - Somme,

S.C.E.A. BOSREDON PHILIPPE

2016 Sans renseignement de GOLDFEVER (DE) (han)

JACINTHE DE RAMPAN

(sfa) bai 1997

ÉLEVÉE DANS LA MANCHE - S.N.C. SAVARY

par NARCOS II (sfa) et AIRE DE LA MANCHE (sfa)

par LIEU DE RAMPAN (sfa) et OUTRE MANCHE (sfa) par URIEL (sfa)

BSO +3 (0,51) - Mise à la reproduction en 2001**2015 FLEUR DE RAMPAN**, (1 juin), f., bai

par OTHELLO DU PHARE (sfa) - Manche, S.N.C. SAVARY

2016 Sans renseignement de OTHELLO DU PHARE (sfa)

JACINTHE DE RIBON

(sfa) alezan 1997

ÉLEVÉE DANS LA MANCHE - M. HYACINTHE GOSSELIN et

Mme LUCILE GOSSELIN

par SI TU VIENS (sfa) et SALEDEMONE (sfa)

par COUNT IVOR (US) (ps) et LACEDEMONE II (sfa)

par FIVIZZANO (sfa)

Mise à la reproduction en 2001

2014 EUROSTAR DE RIBON, (3 juin), m., alezan

par HERITAGE FORTUNUS (DE) (han) - Manche,

M. HYACINTHE GOSSELIN, Mme LUCILE GOSSELIN

JACINTHE DU REVERSEY

(sfa) alezan 1997

ÉLEVÉE EN SAONE-ET-LOIRE - M. DIDIER BOUJON

par DOLLAR DE LA LANDE (sfa) et BAKER'S DAUGHTER (ps)

par COUNT PAHLEN (GB) (ps) et MA BAKER (ps)

par DANCER'S IMAGE (US) (ps)

Mise à la reproduction en 2000

2015 FIRST DU REVERSEY, (22 avril), m., bai - BSO +10 (0,36)

par NERVOSO (sfa) - Saône-et-Loire, M. DIDIER BOUJON,

M. JONATHAN BOUJON

2016 Sans renseignement de NEWTON DE KREISKER (sfa)

JACKADIE DE SAND

(sfa) bai 1997 ÉLEVÉE DANS LES VOSGES -

M. ROBERT BELLOT

par BAIKAL (sfa) et TENDRESSE DE SAND (sfa)

par KAID DE BRATAND (sfa) et HIVAVITE DE SAND (sfa)

par BERYL DELCO (sfa)

ISO 114 (08) **ICC** 143 (09) - Mise à la reproduction en 2012**2014 ERNEST DE COQUERIE**, (2 juin), m., gris - BSO +8 (0,31)

par MALITO DE REVE (BE) (sfa) - Manche, M. HUGO GERVAL

JACOLINE

(ac) alezan 1997 ÉLEVÉE DANS LE MAINE-ET-LOIRE -

Mme JANINE CADOT

par GRAND TRESOR (ps) et VENDEENNE (ac) par LE PONTET (ps)

et LACARELLE (ac) par PATRICK (ac)

ICO 106 (02) - Mise à la reproduction en 2003**2015 FIRST D'AURICALE**, (10 mai), m., bai

par CONTROE (DE) (holst) - Vendée, Mme AUDREY ITURRIOZ

JACOMINA SAUVAGE

(sfa) bai 1997 ÉLEVÉE EN SAONE-ET-LOIRE -

Mme HENRIETTE DESBROSSE

par STEW BOY (sfa) et BETTINA SAUVAGE (sfa) par FLAMINKO (*ac*)

et JACOMINA (sfa) par BABY GUILLAUME (sfa)

ISO 122 (02) **JSO** 5 **BSO** +1 (0,63) - Mise à la reproduction en 2003**2015 FELICIA SAUVAGE**, (22 juin), f., bai - BSO +9 (0,33)

par OH GALANT SAUVAGE (sfa) - Saône-et-Loire,

Mme HENRIETTE DESBROSSE

2016 Sans renseignement de QUANTUM (DE) (holst)

JACQUARD CHAMPLOUE bai 1997 ÉLEVÉE EN HAUTE-MARNE -

M. JEAN-MARIE CHARLOT

par HAND IN GLOVE (US) (ps) et JACARANDA C (sfa)
par BOUTON D'OR (aa) et THERESA (sfa) par SEDUCTEUR (aa)**ICC** 151 (11) **JCC** 6 - Mise à la reproduction en 2014**2014 EBOLI DE CHAMPLOUE**, (30 juin), m., bai -
BSO +5 (0,39) BCC +22 (0,23) BDR +6 (0,24)
par CORLAND (DE) (holst) - Haute-Marne,
M. JEAN-MARIE CHARLOT**JADE D'AIMEY** (sfa) alezan 1997 ÉLEVÉE DANS LA MEUSE -

M. JEAN-PAUL MENEU

par TRESOR DE CHEUX (sfa) et NORMA DE LOUPPY (sfa)

par CALIN DU MANOIR (sfa) et EVA DE LOUPPY (sfa)

par HAMBOURG (ps)

ISO 107 (03) - Mise à la reproduction en 20042007 **TEMPETE D'AMY** (sfa), f. - ISO 131 (14) BSO +15 (0,59)
par MR BLUE (NL) (kwpn)2011 **BLUES D'AMY**, m. - ISO 129 (15) JSO 4 BSO +14 (0,50)
par SISLEY DE LA TOUR VIDAL (BE) (sbs)**2015 FARANDOLE D'AMY**, (22 juin), f., alezan - BSO +7 (0,38)
par MARLOU DES ETISSES (sfa) - Ardennes, M. ARNAUD PEZE

2016 Sans renseignement de MYLORD CARTHAGO (sfa)

JADE D'ARGONNE (sfa) alezan 1997 ÉLEVÉE DANS LA MEUSE -

M. PASCAL TRASSART

par TRESOR DE CHEUX (sfa) et TALARA D'ARGONNE (ps)

par BONIFACE (ps) et QUEEN SOUND (ps) par KING SOUND (ps)

Mise à la reproduction en 2007

2015 FARCEUR DU DOGY, (13 juin), m., aubere - BSO +10 (0,33)
par PRESIDENT (NL) (kwpn) - Moselle,
M. DOMINIQUE SCHUMACHER

2016 Sans renseignement de NEWTON DE KREISKER (sfa)

JADE DE BALMON (sfb) bai f. 1997 ÉLEVÉE DANS LE RHONE -

M. JEAN-CLAUDE ROLLET

par ALME DU THEIL (sfa) et TIPHENNE DE BALMON (sfb)

par DIAMANT (sfa) et FLEURETTE V (dsa) par NADJI (ar)

Mise à la reproduction en 2008

2015 FAN DE TOI, (26 février), m., bai par DAMIRO B (NL) (kwpn) -
Ain, Mme SARA SANTOS**JADE DE CARNEVILLE** (sfa) alezan 1997

ÉLEVÉE DANS LA MANCHE - M. FRANCIS BESSELEUVRE

par FLORISSANT (sfa) et PANADE II (sfa) par TANAEL (sfa)

et KEITELLE (sfa) par FEND L'AIR (sfa)

ISO 122 (01) **JSO** 4 **BSO** +3 (0,65) - Mise à la reproduction en 20022004 **QUELLE DE CARNEVILLE** (sfa), f. -
ISO 131 (12) JSO 4 BSO +11 (0,60) par I AM BOY (sfa)2010 **ANIS DE CARNEVILLE**, f. - ISO 122 (15) BSO +10 (0,55)
par HORNET ROSE (NL) (sfa)**2015 FRANCOU DE CARNEVILLE**, (23 avril), m., bai - BSO +9 (0,30)
par VOLODIA D'ARGOUGES - Manche,
M. FRANCIS BESSELEUVRE

2016 Sans renseignement de URANO DE CARTIGNY (sfa)

JADE DE LA LANDE (sfa) bai 1997 ÉLEVÉE DANS LA MANCHE -

M. NORBERT LEGUAY

par CALYPSO DE MOYON (sfa) et FLEUR DE L'AVALLON (sfa)

par FLORISSANT (sfa) et VALLONAISE (sfa) par LE SARTILLAIS (sfa)

ISO 109 (06) **ICC** 117 (10) - Mise à la reproduction en 2014**2015 FIDJI DU WAL**, (12 mai), f., bai - BSO +10 (0,39) BCC +8 (0,22)
par LUCCIANNI (sfa) - Loiret, Mme MAUD BOURDERIOUX,
M. DAVID BASTIERE**JADE DE LA ROSE** (sfa) bai 1997 ÉLEVÉE DANS LE CALVADOS -

M. GILLES RENE

par DIAMANT DE SEMILLY (sfa) et KERZINETTE (sfa)

par VERROU (sfa) et ZOUNETTE (ps) par GUARD'S TIE (ps)

ISO 102 (01) **BSO** +8 (0,63) - Mise à la reproduction en 20022003 **PEACHDEZO DES DOUITS** (sfa), h. - ISO 126 (09) BSO +8 (0,58)
par JOLY FLY DES FORETS (sfa)2005 **RUCCIANNE DES DOUITS** (sfa), f. -
ISO 124 (11) JSO 4 BSO +15 (0,60) BCC +6 (0,20)
par LUCCIANNI (sfa)2008 **UGO DES DOUITS** (sfa), h. - ISO 128 (14) BSO +12 (0,57)
par PEZETAS DU ROUET (sfa)**2015 FOOTLOZE DES DOUITS**, (25 avril), m., bai - BSO +14 (0,30)
par QUADRIO TAME (sfa) - Manche,
S.C.E.A. ELEVAGE DES DOUITS

2016 Sans renseignement de TRESOR (BE) (bwp)

JADE DE LA SAMBRE (sfa) bai 1997 ÉLEVÉE DANS LE NORD -

Mlle FREDERIQUE DUQUESNE

par OBJET D'ART (sfa) et QUEEN OF CAMPAGNE (sfa)

par CYRUS (sfa) et IPHIGENIE (sfa) par VAGABOND (sfa)

Mise à la reproduction en 2008

2009 VERONE DE SAMBA, (25 avril), f., baipar NATHAN DE LA TOUR (aa) - Nord,
M. ANTHONY COPPENS**JADE DE PONTLIERE** (sfa) alezan 1997

ÉLEVÉE DANS LE PUY-DE-DOME - M. VINCENZO GOTTARDO

par ALLEGRETO (sfa) et ASTUCE DU BANNEY (sfa)

par QUAT'SOUS (sfa) et ETOILE DE JUIN (sfa) par URIEL (sfa)

ISO 105 (01) **BSO** +5 (0,63) - Mise à la reproduction en 20002007 **TITAN PAVIERE** (sfa), h. - ISO 149 (14) JSO 4 BSO +21 (0,58)
par COULEUR RUBIN (DE) (old)**2015 FLORIDA PAVIERE**, (10 septembre), f., alezan

par QCLASSIC BOIS MARGOT (sfb) - Rhône,

M. PATRICE BERAUDIAT, M. JORDANE BERAUDIAT

2016 Sans renseignement de L'ARC DE TRIOMPHE (DE) (old)

JADE DES ETISSES (sfa) alezan 1997 ÉLEVÉE DANS LA MANCHE -

M. JEAN-FRANCOIS BATILLAT et Mme CORINNE BATILLAT

par LE TOT DE SEMILLY (sfa) et FLUSHE DES ETISSES (sfa)

par JALISCO B (sfa) et VALETTE D'OR (sfa) par POT D'OR (ps)

ISO 101 (01) **BSO** +1 (0,63) - Mise à la reproduction en 20002007 **TESSY DU BESSIN** (sfa), f. - ISO 136 (13) JSO 6 BSO +13 (0,58)
par NARTAGO (sfa)2011 **BRIO DU BESSIN**, m. - BSO +7 (0,38) par OK DU ROZEL (sfa) -
Etalon**2015 FIRST LADY DU BESSIN**, (2 juin), f., alezan - BSO +15 (0,33)

par OLD CHAP TAME (sfa) - Calvados,

Mme LAURENCE CAROF, M. ALAIN CAROF

2016 Sans renseignement de QUARNAC DU MESNIL (sfa)

JADE DES FORGES (sfa) alezan 1997 ÉLEVÉE DANS LA MANCHE -

M. BERNARD SAVARY

par TRICOLERE II (sfa) et CRAKOVIE DES FORGE (sfa)

par INCITATUS (sfa) et FRENESIE (sfa) par URIEL (sfa)

BSO +5 (0,56) - Mise à la reproduction en 20012004 **QUIBELLE DES HURETTES** (sfa), f. -
ISO 142 (11) BSO +17 (0,59) par MR BLUE (NL) (kwpn)2007 **TRINITY DES HURETTES** (sfa), f. -

ISO 139 (13) JSO 6 BSO +15 (0,56)

par JUMPY DES FONTAINES (fsf)

2015 FALCAO DES HURETTES, (20 mai), m., alezan -
BSO +14 (0,39)

par KASHMIR VAN'T SCHUTTERSCHO (BE) (bs) - Manche,

M. GUILLAUME GAUMAIN

JADE DU BOURG DE LANS (sfa) alezan 1997

ÉLEVÉE EN SAONE-ET-LOIRE - M. BAPTISTE TERRET

par APPLE DE RIVER (sfa) et PALMA (sfa) par FENNEC (aa)

et HARPE DE MARE (sfa) par CAVALCADOUR (*aa*)

Mise à la reproduction en 2002

2004 **QUOE DU BOURG DE LANS** (sfa), h. - ISO 125 (14)
par CAP DE B'NEVILLE (sfa)**2015 FINGIE BLUE**, (22 avril), f., bai f. - BSO +5 (0,28)

par UP TO YOU (sfa) - Ain, M. JEAN-PHILIPPE GURLIAT

JADE DU FOUGERET (sfa) bai 1997 ÉLEVÉE EN INDRE-ET-LOIRE -

Mme PIERRETTE POIRIER

par HAND IN GLOVE (US) (ps) et ELISE DU FOUGERET (sfa)

par QUAT'SOUS (sfa) et ALIZEE DE BRUNEL (sfa) par JABAD (sfa)

ISO 107 (04) - Mise à la reproduction en 2009**2015 FOLLE AMOUR MOTINERIE**, (2 mai), f., bai f. - BSO +9 (0,30)

par MONTENDER (NL) (kwpn) - Manche,

Mme CORALIE LECHEVALIER, M. BENJAMIN LALOS

2016 Sans renseignement de L'ARC DE TRIOMPHE (DE) (old)

JADE DU FRAIGNEAU (sfa) bai 1997

ÉLEVÉE EN CHARENTE-MARITIME - JUMENTERIE DU FRAIGNEAU

par ALCYON DU DEFY (sfa) et BLUE BELL GIRL II (sfa)

par KISSOVO (sfa) et JOLIE DE BAIMONT (sfa) par QUESTEUR (sfa)

ISO 125 (09) **BSO** +1 (0,61) - Mise à la reproduction en 2000**2015 FLEUR DE LYS C**, (29 mars), f., noipan - BSO +8 (0,30)

par DOLLAR DE LUX (DE) (westf) - Aude,

Mme DOMINIQUE CURIE

2016 Sans renseignement de CIMEON DE QUETTEVILLE

JADE DU GARUN (sfa) bai 1997 ÉLEVÉE EN ILLE-ET-VILAINE -

M. AUGUSTE LEHUGER et M. HENRI DUVAL

par DISSIDENT D'ELLE (sfa) et VANINA D'AUBRY (sfa)

par HOSPODAR (sfa) et NINA DU COCHET (sfa) par EMIR IV (aa)

ISO 135 (11) **BSO** +4 (0,59) - Mise à la reproduction en 2013**2015 FANTURO**, (20 juin), m., bai - BSO +10 (0,38)

par CANTURO (DE) (holst) - Allier, Mme MARILYNE COURTOT

2016 Sans renseignement de UTAH VAN DE ROCK (sfb)

JADE DU GONGE (sfa) bai 1997 ÉLEVÉE DANS L'ALLIER -

Mme ODETTE SEMTIERE

par BLEU DE RIVER (sfa) et LHUVINE (cs) par RAA (sfa)

et VENUS (oi)

- ISO 151 (10) BSO +7 (0,61)** - Mise à la reproduction en 2006
2007 **TOPMODEL DU GONGE** (sfa), f. - ISO 131 (14) BSO +14 (0,59)
par JEFF D'OR (sfa)
- 2015 FENOMENAL DU GONGE**, (19 mai), m., bai f. - BSO +14 (0,38)
par NONSTOP (bwp) - Allier, Mme FLORIE ETIEN
- 2016 Sans renseignement de NUMERO UNO (NL) (kwpn) et de LUX Z (DE) (han)

JADE DU LOUP (sfa) bai 1997 ÉLEVÉE EN SEINE-MARITIME -
M. FRANCOIS GRANDJACQUES et M. CEDRIC DEVAULX DE CHAMBORD
par LE TOT DE SEMILLY (sfa) et EUROPE IBARRA (sfa)
par UGO DU MIDOUR (sfa) et SHERKAN DU CASTEL (aa)
par KALLIPHLOX (ps)

- ISO 113 (03)** - Mise à la reproduction en 2006
2008 **UNE ETOILE DE NATH** (sfa), f. - ISO 131 (15) BSO +13 (0,57)
par VESUVIUS VAN HET MOESHOF (BE) (bwp)
- 2015 FLANELLE DE NATH**, (25 mars), f., baimel - BSO +13 (0,37)
par PRESIDENT (NL) (kwpn) - Eure, Mme NATHALIE JACOB
- 2016 Sans renseignement de CANTURO (DE) (holst) et de UPSILON (aa)

JADE DU QUESNAY (sfa) bai 1997 ÉLEVÉE DANS LA MANCHE -
M. BRUNO TRAVERT, Mlle PAULINE TRAVERT et M. AUGUSTIN TRAVERT
par LAEKEN (sfa) et STELLA DU QUESNAY (sfa)
par LE PLANTERO (sfa) et NEDJD DU DONJON (sfa) par ET HOP (aa)
Mise à la reproduction en 2001

- 2015 FILOU DU QUESNAY**, (14 mai), m., bai -
BSO +4 (0,37) BCC +2 (0,24) par ELAN DE LA COUR (sfa) -
Manche, M. PATRICE NEHOÛ, Mme PAULINE TRAVERS

JADE FONROY (sfa) bai br 1997 ÉLEVÉE DANS L'INDRE -
Mme FLORENCE VAN HOENACKER

- par CLOWN DU CHESNAY (sfa) et KELLINE CHAINES (sfa)
par ULIN (sfa) et ACTRICE (sfa) par SWEET HOME (ps)
- BSO +2 (0,56)** - Mise à la reproduction en 2000
2003 **PIERRE DE LUNE FONROY** (sfa), f. -
ISO 140 (12) BSO +11 (0,58) par SIRANO DE FONTAINE (sfa)
- 2009 **VITAMINE DE BOISSY**, f. - ISO 120 (15) BSO +8 (0,53)
par AMADEHUS (DE) (holst)
- 2015 FIRST LADY FONROY**, (23 avril), f., noipan -
BSO +11 (0,38) BCC +9 (0,23)
par QUAPRICE BOIMARGOT QUINCY (DE) (old) - Indre,
Mme FLORENCE VAN HOENACKER,
M. MATHIEU DUROSIER, M. DIDIER PAVARD,
Mlle INES PAVARD
- 2016 Sans renseignement de CANTURO (DE) (holst)

JADE SILVER (sfa) gr rou 1997 ÉLEVÉE EN COTE-D'OR -
Mme MELANIE BARGE

- par APACHE D'ADRIERS (sfa) et NAVARRINE (sfa)
par BRIGHT CUPID (ps) et WATERFORD (IE) (fsf)
- ISO 128 (10) JSO 4 BSO +6 (0,61)** - Mise à la reproduction en 2011
- 2015 FEELING DES FOYES**, (4 juin), f., gr fon -
BSO +12 (0,40) BCC +3 (0,24) BDR +1 (0,26)
par L'ARC DE TRIOMPHE (DE) (old) - Saône-et-Loire,
M. FRANCOIS LOGNON

JADINE DE CHALUSSE (aa) alezan 1997 ÉLEVÉE DANS LE CHER -
Mme SOLANGE PLANSON, M. JEAN-LUC PLANSON et Mlle VALERIE PLANSON
par FAST (*aa*) et CYTISE DE CHALUSSE (aa) par LE RIVERAIN (ps)
et INFIDELE CRUB (aa) par THALIAN (*aa*)
Mise à la reproduction en 2000

- 2015 FIZZY FOEHN**, (17 juin), f., alezan par ULGAR MAIL (sfa) -
Loir-et-Cher, M. ROMAIN BORTY

JAEKENE MARGEOTIERE (sfa) alezan 1997
ÉLEVÉE DANS LA MANCHE - Mme CHANTAL RAUX
par LAEKEN (sfa) et OBADE DE L'AUGERON (sfa) par DIABOLO (sfa)
et ISOTTA (tf) par URVICK (tf)
Mise à la reproduction en 2000

- 2007 **TSAATAN MARGEOTIERE** (sfa), m. -
ISO 127 (12) JSO 5 BSO +12 (0,59)
par DIAMANT DE SEMILLY (sfa)
- 2015 FILLYPINE MARGEOTIERE**, (18 juin), f., alezan -
BSO +10 (0,40) BCC +2 (0,21) par MYLORD CARTHAGO (sfa) -
Manche, Mme CHANTAL RAUX

JAENA (*ac*) bai 1997 ÉLEVÉE DANS LES COTES D'ARMOR -
M. JEAN-CLAUDE BLOSSIER

- par OUR ACCOUNT (US) (ps) et DICHROMIE (*ac*)
par SYLVERSEY (ps) et OJEIRAM (*ac*) par FLAMINKO (*ac*)
- ISO 105 (06)** - Mise à la reproduction en 2007
- 2014 ENIGMA DE COAT LOCH**, (15 mai), f., bai - BSO +4 (0,32)
par QUID DE TALMA (sfa) - Finistère, Mme GAELLE MALINI
- 2016 Sans renseignement de IDEAL DE LA LOGE (sfa)

JAFFNA DE SEMILLY (sfa) bai 1997 ÉLEVÉE DANS LA MANCHE -
M. RICHARD LEVALLOIS et M. GERMAIN LEVALLOIS

- par DOLLAR DU MURIER (sfa) et TATI DU PALIS (sfa)
par MUGUET DU MANOIR (sfa) et LONGITUDE (sfa) par UKASE (sfa)
- ISO 165 (08) JSO 6 BSO +16 (0,68)** - Mise à la reproduction en 2002
- 2005 **RIGHT NOW SEMILLY** (sfa), m. -
ISO 154 (15) JSO 4 BSO +25 (0,60)
par DIAMANT DE SEMILLY (sfa)
- 2009 **VIBRATO SEMILLY**, m. -
ISO 136 (15) JSO 6 BSO +26 (0,58) BCC +9 (0,24)
par DIAMANT DE SEMILLY (sfa)
- 2014 ESQUISSE SEMILLY**, (2 juin), f., bai -
BSO +23 (0,42) BCC +9 (0,24)
par DIAMANT DE SEMILLY (sfa) - Manche,
M. RICHARD LEVALLOIS
- 2016 Sans renseignement de DIAMANT DE SEMILLY (sfa)
Sans renseignement de DIAMANT DE SEMILLY (sfa)
Sans renseignement de DIAMANT DE SEMILLY (sfa)

JAGUAR DE MOYON (sfa) bai f. 1997 ÉLEVÉE DANS LA MANCHE -
M. ALAIN JANVIER

- par DOMINO DE MOYON (sfa) et FERRARI DE MOYON (sfa)
par ALCAMERA DE MOYON (sfa) et BATYPHOLE (sfa)
par LAUDANUM (ps)
- BSO +1 (0,51)** - Mise à la reproduction en 2000
- 2001 **NISSANE DE MOYON** (sfa), f. - ISO 121 (14) BSO +9 (0,59)
par DIAMS DU GRASSET (sfa)
- 2015 FIESTA DE MOYON**, (27 mai), f., bai - BSO +6 (0,37)
par DIAMS DU GRASSET (sfa) - Manche,
E.A.R.L. HARAS DE MOYON, M. ALAIN JANVIER

JAGUAR DE SAIRE (sfa) bai 1997 ÉLEVÉE DANS LA MANCHE -
M. GILBERT FERON

- par TU VIENS DORVAL (sfa) et DIANE DE SAIRE (sfa)
par PAGE DE PAULSTRA (sfa) et CERISE DU MONT (sfa)
par OLIFANT (sfa)
Mise à la reproduction en 2002
- 2015 FIGARO DE SAIRE**, (25 avril), m., bai - BSO +2 (0,35)
par QUINOTO BOIS MARGOT (sfb) - Manche,
M. GILBERT FERON, Mme FRANCOISE FERON
- 2016 Sans renseignement de ROBIN DU VINEBUS (sfa)

JAIDA LA BARRIERE (sfa) alezan 1997 ÉLEVÉE EN CHARENTE -
M. GILBERT GANTEILLE

- par THIBO (sfa) et POLIENNE (sfa) par KAMI (aa)
et ISRAELIENNE (sfa) par PICFORT (ps)
- ISO 125 (12)** - Mise à la reproduction en 2013
- 2015 FINNKO DU PETIT CHAMP**, (31 mai), m., alezan -
BSO +8 (0,38) par PADOCK DU PLESSIS (sfa) - Deux-Sèvres,
M. PHILIPPE GUICHET

J'AIME BELCOUR (sfa) alezan 1997 ÉLEVÉE DANS LE HAUT-RHIN -
M. JEAN-CLAUDE LEHMULLER

- par REX D'ARMANVILLE (sfa) et MACRE DES EPIS (sfa)
par FETICHEUR (sfa) et HEVA DU RUX (fsf) par FLORISS II (*aa*)
- ISO 135 (04) JSO 6** - Mise à la reproduction en 2000
- 2015 FLY AWAY D'AMOUR**, (24 avril), m., bai
par L'ARC DE TRIOMPHE (DE) (old) - Vosges,
S.A.R.L. WERLY HORSE TEAM
- 2016 Sans renseignement de QUINOTO BOIS MARGOT (sfb)

JAINA DES ETISSES (sfa) bai 1997 ÉLEVÉE DANS LA MANCHE -
M. JEAN-FRANCOIS BATILLAT et Mme CORINNE BATILLAT

- par LE TOT DE SEMILLY (sfa) et EVE DES ETISSES (sfa)
par QUIDAM DE REVEL (sfa) et VICKY DES ETISSES (sfa)
par POT D'OR (ps)
- ISO 135 (08) JSO 6 BSO +15 (0,65)** - Mise à la reproduction en 2000
- 2015 FORBAN DES ETISSES**, (14 avril), m., bai - BSO +16 (0,38)
par NUMERO UNO (NL) (kwpn) - Manche,
M. JEAN-FRANCOIS BATILLAT
- 2016 Sans renseignement de VAGABOND DE LA POMME (BE) (sbs)

JAITY DE CHATEAUDIN (sfa) bai 1997 ÉLEVÉE DANS LE CHER -
Mme MARIE-FRANCE FILHOS

- par BELLINO (sfa) et SONATE D'AUTOMNE (aa) par EL AID (aa)
et VIOLETTA (aa) par ANICO (*aa*)
Mise à la reproduction en 2009
- 2015 FLYAWAY DE CHATEAUDIN**, (20 avril), m., alezan -
BSO +5 (0,26) par QUARTZ ROUGE (sfa) - Côte-d'Or,
Mme CAROLINE JOVIGNOT, Mme LUTETIA JOVIGNOT
- 2016 Sans renseignement de CAP KENNEDY (DE) (holst)

JALAMASCA DE BIERCY (sfa) alezan 1997
ÉLEVÉE EN SEINE-ET-MARNE - Haras DE ST CYR

- par BALISIER DU FAYEL (sfa) et BRIDGET DE LA VIE (sfa)
par IVEDAY et SERIEUSE DU MESNIL (sfa) par LE SARTILLAIS (sfa)
Mise à la reproduction en 2010

2015 FAHRENHEIT DE MASCA, (22 avril), m., alezan par CARDERO (DE) (holst) - Orne, M. UGO KESSLER
 2016 Sans renseignement de MERCREDI DE MARS (sfa)

JALINA DE LA LANDE (sfa) bai 1997 ÉLEVÉE DANS LA MANCHE - M. JEROME LECONTE

par QUITO DE BAUSSY (sfa) et URILE IV (sfa)
 par MATADOR DU BOIS (sfa) et MUGUETTE V (sfa) par ARABEL (sfa)
 Mise à la reproduction en 2002

2015 FLORA DE LA LANDE, (30 septembre), f., gris - BSO +7 (0,36) par NARTAGO (sfa) - Manche, M. JEROME LECONTE
 2016 Sans renseignement de OGRION DES CHAMPS (sfa)

JALISCA (sfa) bai 1997 ÉLEVÉE DANS LE RHONE - M. STEPHANE CRIVELLI

par REVE D'ELLE (sfa) et BRISE DU MONTOIS (sfa)
 par QU'ALME DU MONTOIS (sfa) et MANELLA DU MONTOIS (sfa)
 par DEMON DU CAMP (sfa)

Mise à la reproduction en 2011

2013 D'ELLE DE CANDOR, (14 mai), f., bai - BSO +2 (0,37) par CONTROE (DE) (holst) - Haute-Savoie, Mme NIKITA BERTHELOT

JALISKA DE L'ETIVANT (sfa) alezan 1997

ÉLEVÉE DANS LA LOIRE - Mme CHRISTIANE VERCASSON

par QUALISCO III (sfa) et DAMINA DU PUY (sfa) par IAGO C (aa) et ROIKA (sfa) par URIEL (sfa)

Mise à la reproduction en 2000

2004 QUAPRICE DE L'ETIVANT (sfb), h. - ISO 160 (14) BSO +13 (0,56) par CARPACCIO (DE) (holst)
 2008 UBIQUITA MAJUSCULE (sfa), f. - ISO 122 (13) BSO +16 (0,46) par OGRION DES CHAMPS (sfa)

2014 ELLIOT MAJUSCULE, (28 mars), m., bai - BSO +8 (0,22) par ADAGIO DE TALMA - Loire, M. MARC MILANI

2015 FORTUNE DE LA ROCHE, (1 mai), f., bai - BSO +10 (0,34) BDR +5 (0,23) par CONTENDRO (DE) (holst) - Loire, S.A.R.L. CENTRE EQUESTRE DE LA ROCHE

2016 Sans renseignement de ARLEM ANDALOU

JALMEE DE NEUILLY (sfa) bai 1997 ÉLEVÉE EN SAONE-ET-LOIRE -

G.A.E.C. BATY, M. VINCENT BATY, Mme PASCALE DEMORTIERE-GELIN et Mlle CHARLENE DEMORTIERE

par VENEUR D'ETENCLIN (sfa) et NUIT DE CHINE II par PAMAL (ps) et IRLANDAISE (sfa) par LE ROI (ps)

ISO 112 (05) - Mise à la reproduction en 2008

2009 VANDA CLASS, f. - ISO 134 (15) JSO 6 BSO +17 (0,57) par CALVARO (DE) (holst)

2015 FALCO DU MONT CALOON, (22 juillet), m., bai f. - BSO +7 (0,39) par NABAB DE REVE (BE) (sbs) - Nord, M. GUY MASSEBEUF, Mlle FRANCOISE PIROT

JALNA DE BEAUJOUR (sfa) alezan 1997

ÉLEVÉE DANS LA MANCHE - M. DIDIER SOUDEE et

Mme ANNE-MARIE SOUDEE

par DOLLAR DU MURIER (sfa) et COPPELIA D'AUFRAY (sfa)
 par ROCK DES CHAMPS (sfa) et ORPHEE DU BOULAIS (sfa)
 par DIAGHILEV (GB) (ps)

Mise à la reproduction en 2002

2004 QUINOA DE BEAUJOUR (sfa), h. - ISO 124 (11) BSO +6 (0,59) par NIDOR PLATIERE (sfa)

2009 VIKING DE BEAUJOUR, h. - ISO 129 (15) BSO +18 (0,52) ICC 132 (14) JCC 5 BCC +14 (0,29) par QUARTZ DU CHANU (sfb)

2015 FIRST DE BEAUJOUR, (15 juillet), m., al bru - BSO +12 (0,37) par OGRION DES CHAMPS (sfa) - Manche, M. DIDIER SOUDEE, Mme ANNE-MARIE SOUDEE

JALNA DE L'ABBAYE (sfa) alezan 1997

ÉLEVÉE DANS LA MANCHE - M. LOUIS LECONTE et

M. JEAN-JACQUES LECONTE

par CALYPSO D'HERBIERS (sfa) et QUETTA DE LA ROQUE (sfa)
 par TANAEL (sfa) et JOLIE DU MESLIER (sfa) par LARGNY (ps)

BSO +5 (0,55) - Mise à la reproduction en 2000

2001 NADJA DE L'ABBAYE (sfa), f. - ISO 139 (10) JSO 4 BSO +21 (0,60) par DIAMANT DE SEMILLY (sfa)

2003 PARCO DE L'ABBAYE (sfa), m. - ISO 122 (07) JSO 4 BSO +5 (0,58) BDR +2 (0,24) par PARCO (BE) (bwp)

2006 SKIPPY DE L'ABBAYE (sfa), h. - ISO 123 (15) BSO +8 (0,58) BDR +2 (0,21) par KALASKA DE SEMILLY (sfa)

2008 UTWIN DE L'ABBAYE (cs), h. - ISO 132 (15) BSO +13 (0,53) par TJUNGSKKE (NL) (kwpr)

2015 FALOU DE L'ABBAYE, (12 juillet), m., bai par ADZARO DE L'ABBAYE - Manche, G.A.E.C. DE L'ABBAYE
 2016 Sans renseignement de ADZARO DE L'ABBAYE

JALNA DE L'ETOILE (sfa) alezan 1997 ÉLEVÉE DANS L'AISNE -

Mme FLORENCE WILLAUME

par ROYAL FEU (sfa) et TARA DU VALLET (sfa) par NARCOS II (sfa) et CAMELIA I (sfa) par ENFANT TERRIBLE (GB) (ps)

ISO 109 (04) - Mise à la reproduction en 2009

2015 FUN TASTIK DES MOIES, (18 juillet), m., alezan - BSO +8 (0,39) par DOLLAR DELA PIERRE (sfa) - Marne, S.C.E.A. DE LA FERME RAULIN

JALNA DES RAMEAUX (sfa) bai 1997 ÉLEVÉE DANS L'AUBE -

M. BERTRAND COLLARD

par APACHE D'ADRIERS (sfa) et QUEENY DE LA COTE (sfa)

par FRAGILE (sfa) et BRISE DE LA COTE (sfa)

par FORT NATIONAL (ps)

ISO 125 (02) JSO 5 BSO +1 (0,60) - Mise à la reproduction en 2014

2015 FAHRENHEIT DES ILES, (11 mars), m., alezan - BSO +8 (0,36) par MERCREDI DE MARS (sfa) - Ain, S.A.R.L. ESCADRON DU GRAND PARC

2016 Sans renseignement de FLANAGAN DUFF (co)

JALNA DES SARRES (sfa) bai 1997 ÉLEVÉE DANS LE JURA -

Mme LYDIA MORVAN

par VAL DE SAIRE (sfa) et UNIFLORE II (sfa)

par FORT DE LA COUR (sfa) et ETOUPE (sfa)

par COLD SLIPPER (IE) (ps)

Mise à la reproduction en 2002

2015 FARANDOLE DE MEUSSIA, (30 avril), f., bai - BSO +6 (0,29) par MALOUBET DE PLEVILLE (sfa) - Jura, M. JOSEPH GUYETANT, Mme CLAUDE GUYETANT

2016 Sans renseignement de OLIMBOS MERZE (sfb)

JALNA DU DEFEY (sfa) bai f. 1997 ÉLEVÉE EN DORDOGNE -

Mme CHRISTINE ABADIE-GIEN

par VOLTAIRE (DE) (han) et DURANDAL DU DEFEY (sfa)

par LE TOT DE SEMILLY (sfa) et INULA (sfa) par AMARPOUR (ps)

ISO 127 (05) BSO +7 (0,65) - Mise à la reproduction en 2000

2014 EDELWEISS BESTY, (25 juin), m., noipan - BSO +12 (0,26) par ADAGIO DE TALMA - Loire, M. EMMANUEL BESNARDEAU, M. DAVID LITTY

JALNA DU HAMEAU (sfa) bai f. 1997

ÉLEVÉE DANS LE PAS-DE-CALAIS - M. MAXIME Poyer

par DIAMANT DE SEMILLY (sfa) et AUTHIE DU DONJON (sfa)

par LEOPARD DU CASTEL (sfa) et JAVA BLEUE C (sfa)

par DIGNE ESPOIR (sfa)

ISO 114 (03) BSO +6 (0,57) - Mise à la reproduction en 2014

2015 FERRARI DE JALDIS, (8 juin), m., bai par TODT UN PRINCE (sfa) - BELGIQUE, M. SEBASTIEN DELECLUSE, Mme VANESSA DELECLUSE-RAYNAL

JALNA ROUGE (sfa) bai 1997 ÉLEVÉE DANS LA MANCHE -

M. FERNAND LEREDDE

par VERT ET ROUGE (sfa) et ALASCO ROUGE (sfa)

par KOUGLOF II (sfa) et OLIVIA ROUGE (sfa) par JALISCO B (sfa)

BSO +3 (0,48) - Mise à la reproduction en 2000

2015 FOR EVER DE FEINN, (15 juin), m., bai f. - BSO +12 (0,34) BDR +8 (0,22) par CONTENDRO (DE) (holst) - Essonne, Mme BLANDINE PRONOST

2016 Sans renseignement de CONTENDRO (DE) (holst)

JALOUSIE DE LA ROSAY (sfb) bai f. 1997

ÉLEVÉE DANS LES YVELINES - E.A.R.L. BOSCHUNG

par ASCOT D'ELLE (sfa) et GEMINIE (cs) par ULTRA (sfa)

et NOUCHKA (oitp)

ISO 118 (10) - Mise à la reproduction en 2014

2015 FLORALINE DE LANJOHA, (23 mai), f., bai f. - BSO +3 (0,37) par QUOOL DU BOIS MARGOT (sfb) - Seine-Maritime, Mme MADDY LABBE

JALOUSIE DES FORETS (sfa) bai 1997

ÉLEVÉE DANS LA MANCHE - M. GUY PARIS et M. FABRICE PARIS

par ECHO DES FORETS II (sfa) et ORABELLE D'OR (ac)

par FLAMBARD II (aa) et BABISSONNE (ps) par COUSIN PONS (ps)

ICC 108 (04) - Mise à la reproduction en 2006 - Morte en 2015

2014 EPINE DE MEUSSIA, (3 juin), f., bai - BSO +5 (0,35) BCC +5 (0,21) par IOLISCO DE QUINHON (sfa) - Jura, Mme CLAUDE GUYETANT, M. JOSEPH GUYETANT

JALOUSIE DU SIRE (sfa) alezan 1997 ÉLEVÉE DANS LE CALVADOS -

Mme MARTINE MAGNIER

par ROSIRE (sfa) et TROMPETTE ARDENTE (sfa)

par GRAND VENEUR (sfa) et EUREKA (sfa) par RED STAR II (ps)

ISO 120 (01) JSO 4 BSO +9 (0,61) - Mise à la reproduction en 2009

2015 FALCO DE DURETIERE, (21 mai), m., al bru - BSO +11 (0,36) par OSIRIS D'ORION (sfa) - Manche, M. DANIEL BOUCAUD

2016 Sans renseignement de OSIRIS D'ORION (sfa)

JALSERINE (sfa) bai 1997 ÉLEVÉE DANS LA MANCHE -

M. JEAN-LUC LEBOURGEOIS

par ECHOGENE LATOUR (sfa) et VALSERINE II (sfa)
par CORRENT (sfa) et KERFANY II (sfa) par DIAFOIRUS FLEURY (sfa)**ISO** 116 (01) **BSO** +1 (0,60) - Mise à la reproduction en 2002

2007 TOUR EIFFEL DU MESNIL (sfb), m. -

ISO 133 (13) **JSO** 6 **BSO** +12 (0,58)

par L'ARC DE TRIOMPHE (DE) (old)

2009 VISTA DU MESNIL, f. - ISO 141 (15) **JSO** 6 **BSO** +15 (0,53)

par QUARNAC DU MESNIL (sfa)

2010 ALZARA DU MESNIL, f. - ISO 120 (14) **JSO** 4 **BSO** +13 (0,54)

par UNTOUCHABLE M (NL) (kwpn)

2015 FACEBOOK DU MESNIL, (22 avril), m., bai -
BSO +11 (0,37) **BDR** +9 (0,23) par CONTENDRO (DE) (holst) -
Manche, M. JEAN-LUC LEBOURGEOIS

2016 Sans renseignement de OGRION DES CHAMPS (sfa)

JAMAIC DE BEAULIEU (sfa) alezan 1997

ÉLEVÉE EN LOIRE-ATLANTIQUE - Mlle EMMANUELLE BARON

par DORMANE DU PUY (sfa) et ROCKFELLA II (sfa) par EL TORO (ps)
et URUGUAY F (sfa) par OURVARI**ISO** 103 (03) - Mise à la reproduction en 2010**2015 FERIA DU TENU**, (15 mai), f., bai f. - **BSO** +9 (0,26)

par ARISTIDE DE HUS - Loire-Atlantique, M. PATRICK DOUET

JAMAIC DE CHOLVING (sfa) bai br 1997

ÉLEVÉE DANS LE CALVADOS - M. ROLAND HUE

par SUPER DE BOURRIERE (sfa) et ASTRONAUTE (sfa)

par INCITATUS (sfa) et INSOUCIANTE (sfb) par RESEDA (sfa)

ISO 141 (06) **BSO** +6 (0,61) - Mise à la reproduction en 2009**2015 FLORIDA DE CHOLVING**, (11 juin), f., alezan - **BSO** +8 (0,39)

par DIAMS DU GRASSET (sfa) - Calvados,

Mlle ISABELLE YVON

JAMAIC DU RONDEAU (sfa) alezan 1997 ÉLEVÉE DANS LE JURA -

M. JEAN-FRANCOIS JEUNET

par QUIDAM DE REVEL (sfa) et SOUCHOUTE DES IFS (sfa)

par COUNT IVOR (US) (ps) et GAMINE DES IFS (sfa)

par QUASTOR (sfa)

ISO 109 (11) **BSO** +5 (0,63) - Mise à la reproduction en 20002001 NAIADE DU RONDEAU (sfb), f. - ISO 154 (11) **BSO** +19 (0,60)

par CORLAND (DE) (holst)

2015 FUTURO DU RONDEAU, (21 avril), m., bai - **BSO** +11 (0,39)

par CANTURO (DE) (holst) - Ain, M. JEAN-FRANCOIS JEUNET,

M. DENIS GAUTHIER

JAMAIQUE DES LYS (sfb) alezan 1997

ÉLEVÉE EN SAONE-ET-LOIRE - M. GILBERT ROSSIGNOL et

Mme ANNIE-CHRISTINE ROSSIGNOL

par ROI DES JONCHERETS (sfa) et CLIO DE CORCELLE (tf)

par SAVILOR (tf) et MAMIE DE CORCELLE (tf) par TOY (tf)

ISO 101 (08) - Mise à la reproduction en 2009**2015 FIFOU DE LA PERELLE**, (30 mai), m., alezan

par FIDELIO DU THOT (sfa) - Saône-et-Loire,

Mme VIRGINIE PLAT, M. PHILIPPE BARBIER

JAMAIQUE DES SABLES (sfa) bai 1997

ÉLEVÉE DANS LE MORBIHAN - Mme CAROLE LEMAITRE

par CACAO COURCELLE (sfa) et L'EAU VIVE II (sfa) par OCEAN (aa)

et TOMBELAINE (sfa) par MONCEAUX (ps)

ISO 127 (08) **BSO** +6 (0,62) - Mise à la reproduction en 2010**2015 FLEX ON THE BEACH**, (4 juin), m., bai - **BSO** +14 (0,30)

par QUARTZ ROUGE (sfa) - Morbihan, M. EDDY LEMAITRE,

Mme CAROLE LEMAITRE

JAMAIQUE D'OR (sfa) bai 1997 ÉLEVÉE EN ILLE-ET-VILAINE -

M. ALBERT LEBRUN

par ELF D'OR (sfa) et SELIMAN D'OR (sfa) par IMAM D'OR (sfa)

et MANE D'OR (sfa) par QUASTOR (sfa)

BSO +4 (0,52) - Mise à la reproduction en 20012002 OPIUM D'OR (sfa), m. - ISO 133 (09) **JSO** 5 **BSO** +14 (0,59)

par DOLLAR DU MURIER (sfa) - Etalon

2008 UNIVERS D'OR, m. - ISO 140 (14) **JSO** 6 **BSO** +18 (0,54)

par MANILLON ROUGE (sfb) - Etalon

2011 BEETHOVEN D'OR, h. - **BSO** +8 (0,47)

par CACAO COURCELLE (sfa) - Etalon

2012 CHIQUITA D'OR, (20 septembre), f., bai - **BSO** +12 (0,31)

par RAVAGE DE MARS (sfa) - Ile-et-Vilaine,

S.C.E.A. LEBRUN ECURIE D'OR

2016 Sans renseignement de HELIOS DE LA COUR II (sfa)

JAMAIQUE PALUELLE (sfa) bai f. 1997

ÉLEVÉE DANS LA MANCHE - Mme MICHELE CLOUARD

par QUARTZ DU VALLON (sfa) et RAPSODIE PALUELLE (sfa)

par LIVAROT (sfa) et GODWIN (sfa) par STARTER (sfa)

ISO 110 (03) - Mise à la reproduction en 2004**2015 FALAURE PALUELLE**, (28 juin), f., alezan - **BSO** +11 (0,39)

par OGRION DES CHAMPS (sfa) - Manche,

M. MICHEL CLOUARD

JAMAIS PLUS (sfa) al bru 1997 ÉLEVÉE EN L'EURE-ET-LOIR -

M. CHARLES DE SAINT LAUMER

par ARRA D'AUZAY (sfa) et SAW LONG (sfa) par NIGHTKO

et VENUS D (sfa) par FURIOSO (GB) (ps)

ISO 120 (08) - Mise à la reproduction en 2006**2015 FINISH BRECCOURT**, (2 juillet), m., bai - **BSO** +14 (0,30)

par URANO DE CARTIGNY (sfa) - Manche,

G.A.E.C. DE BRECCOURT

JAMESGIRL NOUVOLIEU (sfa) bai 1997

ÉLEVÉE EN MEURTHE-ET-MOSELLE - M. JEAN-MICHEL GASPARD

par QUEL TYPE D'ELLE (sfa) et LADY DE LA HART (sfa)

par DUC DE THURIN (sfa) et BABOULA (*ac*)

par NIGHT AND DAY (ps)

Mise à la reproduction en 2014

2015 FURIOSO DE BEY, (16 mars), m., alezan - **BSO** +10 (0,37)

par NERVOSO (sfa) - Côte-d'Or, Mme AMELIE BONLARON

JAMILA DU BEUVRON (sfa) bai 1997 ÉLEVÉE DANS LA MANCHE -

M. FRANCOIS DUFOUR

par JASMIN (sfa) et EVA DU BEUVRON (sfa) par GUILLE ROCK (ps)

et VIOLENE DU BEUVRON (sfa) par ESPOIR DU SCION (sfa)

ISO 106 (12) **ICC** 112 (06) - Mise à la reproduction en 2008**2015 FALKO MALPAS**, (18 avril), m., bai

par SALTO DE L'ISLE (sfa) - Lot-et-Garonne,

M. BERNARD JODET, M. REMI JODET

JAMMIE DES NATIONS (sfa) bai 1997

ÉLEVÉE DANS LE CALVADOS - M. ANDRE MARROT

par AMI DE LA FOSSE (sfa) et CLOCHETTE LANDAISE (sfa)

par PLEIN D'ESPOIR IV (sfa) et TERMINAL LANDAISE (sfa)

par URIEL (sfa)

ISO 119 (07) **BSO** +1 (0,56) - Mise à la reproduction en 2009**2015 FEERIE DES AIGLES**, (13 avril), f., gr fon - **BSO** +5 (0,29)

par LUC DES BRUYERES (sfa) - Calvados,

M. CHRISTIAN BRESSON

JAMYA AR PARK (sfa) alezan 1997 ÉLEVÉE DANS LE FINISTERE -

S.C.E.A. HARAS DE DOUR AR PARK

par TYPE D'ELLE (sfa) et SWEENY (sfa) par ELF III (sfa)

et DAPHNE X (sfa) par UN PRINCE (ps)

ISO 137 (08) **JSO** 6 **BSO** +7 (0,61) - Mise à la reproduction en 2014**2015 FAMYA DE CRANN**, (15 juillet), f., bai - **BSO** +11 (0,38)

par CANTURO (DE) (holst) - Finistère,

Mme PATRICIA LARREUR

2016 Sans renseignement de OHM DE PONTHUAL (sfa) et de CAN-

TURO (DE) (holst)

JAMYLA DES BOULTATS (sfb) bai 1997

ÉLEVÉE DANS LA MARNE - M. GUILLAUME BOURBONNEUX

par PERLE DE PLANTRO (sfa) et FELINE D'ECUBLEI (tf)

par OLIBER (tf) et PEPITE DE BRENARD (tf)

par REZA GRANDCHAMP (tf)

Mise à la reproduction en 2006

2015 FAUVE MDVP, (1 avril), f., alezan par HURRY UP (aa) - Corrèze,

M. DAVID MOUTTE

JANA DE BLANCHEVILLE (sfa) bai 1997 ÉLEVÉE DANS L'AIN -

S.A.S. DELACQUIS

par MILOU DE SUBLIGNY (sfa) et REFERENCE (sfa)

par FAKIR DU LINON (sfa) et GLANEUSE (sfa)

par MERSEBOURG (sfa)

ISO 128 (02) **JSO** 5 - Mise à la reproduction en 20032005 REVA DE BLANCHEVILLE (sfb), f. - ISO 134 (13) **BSO** +7 (0,60)

par CARDERO (DE) (holst)

2006 SALTO DE BLANCHEVILLE (sfa), h. -

ISO 122 (10) **JSO** 4 **BSO** +8 (0,57)

par JAZZ BAND COURCELLE (sfa)

2015 FANA DE BLANCHEVILLE, (30 avril), f., bai - **BSO** +6 (0,39)

par CARDERO (DE) (holst) - Ain, S.A.S. DELACQUIS

JANEIRA (sfa) bai br 1997 ÉLEVÉE DANS LE CALVADOS -

Mme HENRIETTE EVAIN

par CABDULA DU TILLARD (sfa) et MILAYDY II (sfa)

par SURIOSO DE VER (sfa) et OSYRIS (sfa) par ULTIMATE (IE) (ps)

BSO +3 (0,56) - Mise à la reproduction en 20012002 OKIRA DU MESNIL (sfa), f. - ISO 140 (11) **JSO** 6 **BSO** +16 (0,59)

par CONCORDE (NL) (kwpn)

2004 QASIDA DU MESNIL (sfa), f. -

ISO 120 (10) **JSO** 4 **BSO** +10 (0,59) par MR BLUE (NL) (kwpn)

2005 RHEA DU MESNIL (sfa), f. -

ISO 125 (11) **BSO** +11 (0,57) **BDR** +3 (0,23)

par CORLAND (DE) (holst)

- 2008 UTOT DU MESNIL (sfa), h. - ISO 121 (13) BSO +10 (0,57)
par LE TOT DE SEMILLY (sfa)
- 2015 **FORTUNA DU MESNIL**, (30 mai), f., bai f. - BSO +14 (0,37)
par OGRION DES CHAMPS (sfa) - Manche,
M. DANIEL AUMONT

JANIC DE MOENS

- (sfa) al rub 1997 ÉLEVÉE DANS LE CALVADOS -
M. MARC BAYET et Mme MICHELE WALD
par BEAU REVE PLATIERE (sfa) et OCEANIDES II (sfa)
par URIEL (sfa) et GLANEUSE (sfa) par NIGHTSHADE (ps)
Mise à la reproduction en 2001 - Morte en 2015
- 2013 **DARIOS DE RAVEL**, (8 juin), m., alezan - BSO +9 (0,28)
par VIGO CECE - Calvados,
Mme PRISCILLA POTTIER GLASER, M. JEAN-NOEL POTTIER

JANICULA (DE)

- (old) alezan 2004 ÉLEVÉE EN ALLEMAGNE -
VZOP numéro 180485204 - EUROPEAN HORSES
par HEARTBREAKER (NL) (kwpn) et JANICEE (sfa)
par PAPILLON ROUGE (sfa) et VANICE KERELLE (sfa)
par NARCOS II (sfa)
- ISO 101 (10) BSO +18 (0,49) - Mise à la reproduction en 2010
- 2015 **FEELGOOD DE LA ROQUE**, (14 août), m., bai - BSO +21 (0,32)
par VAGABOND DE LA POMME (BE) (sbs) - Calvados,
E.U.R.L. TOP STALLIONS COMPANY
- 2016 Sans renseignement de KANNAN (NL) (kwpn)

JANINA D'ORGERES

- (sfa) bai 1997 ÉLEVÉE DANS L'ORNE -
M. JEAN-JACQUES GRANGIER et Mme JANINE GRANGIER
par FLYER (NL) (kwpn) et VANINA DU RUERE (sfa)
par LAUDANUM (ps) et NINA DE CHEUX (sfa) par ECUYER I (sfa)
- ISO 131 (06) BSO +6 (0,61) - Mise à la reproduction en 2007
- 2008 UNSER DE COURTENAIN (sfa), f. -
ISO 140 (14) JSO 6 BSO +17 (0,56) par SANDRO BOY (DE) (old)
- 2015 **FRAU DE COURTENAIN**, (4 avril), f., noipan -
BSO +18 (0,40) BCC +8 (0,23)
par DIAMANT DE SEMILLY (sfa) - Seine-et-Marne,
Mme ANNE RASZTAR
- 2016 Sans renseignement de TORNESCH (NL) (kwpn)

JANOU

- (sfa) bai 1997 ÉLEVÉE DANS LE CALVADOS -
Mme HENRIETTE EVAÏN
par CACAO COURCELLE (sfa) et ELENA DE FALAISE (sfa)
par MAZARIN V (sfa) et QUINTENSE (sfa) par JALISCO B (sfa)
- ISO 147 (08) BSO +7 (0,60) - Mise à la reproduction en 2002
- 2015 **FIREFOX BOY**, (9 juillet), m., alezan - BSO +14 (0,29)
par ARMITAGES BOY (DE) (old) - Savoie,
Mme MYRIAM MARIN

JANS DES FONTAINES

- (sfa) alezan 1997 ÉLEVÉE DANS L'ORNE -
M. AART ALBERTS
par JUS DE POMME (BE) (bwp) et FIDJIE DU BIGOT (sfa)
par GALOUBET A (sfa) et UGOLINE DU BIGOT (sfa)
par GRAND VENEUR (sfa)
- BSO +1 (0,60) - Mise à la reproduction en 2000
- 2004 QUICKY DES FONTAINES (sfa), m. -
ISO 141 (13) BSO +15 (0,60) par LANDO (DK) (dwb)
- 2015 **FINGER DES CABANES**, (25 avril), m., alezan - BSO +11 (0,29)
par VIRUS DES CABANES - Deux-Sèvres,
M. JEAN-FRANCOIS COURSAUD
- 2016 Sans renseignement de QUERLYBET HERO (BE) (sbs)

JAPONAISE DU MOULIN

- (sfa) alezan 1997
ÉLEVÉE DANS LA MANCHE - M. JEAN-LUC SAILLARD
par TYPE D'ELLE (sfa) et REBECCA DU MOULIN (sfa) par ELF III (sfa)
et CACAHOUETTE (sfa) par JOLI COEUR
Mise à la reproduction en 2000
- 2012 **CHIPPENDALE DU BEC**, (15 mai), h., bai - BSO +11 (0,27)
par HEROS DE PAPIGNIES Z (BE) (z) - Eure,
M. BENJAMIN BARBOT

JARNIE DU HEUP

- (sfa) alezan 1997 ÉLEVÉE DANS LA MANCHE -
M. HUBERT GROUALLE
par THURIN (sfa) et COOL DU HEUP (sfa) par NATIF DE CORDAY (sfa)
et QUALISCA III (sfa) par JALISCO B (sfa)
- BSO +11 (0,60) - Mise à la reproduction en 2001
- 2002 ORIANE DU HEUP (sfa), f. - ISO 147 (15) JSO 6 BSO +20 (0,60)
par ELAN DE LA COUR (sfa)
- 2003 POMMEAU DU HEUP (sfa), m. -
ISO 172 (15) BSO +17 (0,72) BCC +1 (0,27)
par HELIOS DE LA COUR II (sfa) - Etalon
- 2004 QADILLAC DU HEUP (sfa), f. -
ISO 164 (15) JSO 6 BSO +19 (0,63)
par HELIOS DE LA COUR II (sfa)
- 2005 REAGANN SUNHEUP (sfa), m. -
ISO 119 (13) BSO +1 (0,57) BDR +15 (0,28)
par KARAMEL DE LAUTURE (sfb) - Etalon
- 2008 CARRERA SUNHEUP Z (BE) (z), f. -
ISO 137 (14) JSO 6 BSO +15 (0,55) par CAMPIONE (DE) (holst)

- 2012 CAMARO SUNHEUP, m. - BSO +13 (0,38)
par UTRILLO VD HEFFINCK (BE) (bwp) - Etalon
- 2015 **FERRARI SUNHEUP**, (4 juillet), m., bai f. - BSO +17 (0,31)
par MONTENDER (NL) (kwpn) - Manche,
Mme CARINE GROUALLE
- 2016 Sans renseignement de HELIOS DE LA COUR II (sfa)

JARNIGOLE

- (*aa*) bai f. 1997 ÉLEVÉE EN HAUTE-VIENNE -
M. FRANCOIS GUIBERT
par FAUCON NOIR (*aa*) et LA GREGOLE (*aa*)
par LE GREGOL (*aa*) et ELAMIS (*aa*) par DJERBA OUA (ar)
Mise à la reproduction en 2013
- 2015 **FETICHE DES M**, (8 mai), f., bai
par VANHOUTEN COURCELLE - Creuse, M. FLORENT MEHL

JARRIVE DE LA LONDE

- (sfa) alezan 1997 ÉLEVÉE DANS L'ORNE -
M. ANDRE AUNAY
par CALYPSO D'ADRIERS (sfa) et CHARIDIANE (ps)
par VIRIDIAN (ps) et CHARVENCE (ps) par BORAN (GB) (ps)
Mise à la reproduction en 2006
- 2014 **ECLAIRE DE L'EMPERI**, (28 juin), f., alezan - BSO +2 (0,27)
par TAQUIN DE L'EXTASE (sfa) - Alpes de Haute-Provence,
S.A.R.L. L'EMPERI
- 2016 Sans renseignement de TAQUIN DE L'EXTASE (sfa)

JARTELLE DE BRIAL

- (aa) gr tru 1997
ÉLEVÉE DANS LE TARN-ET-GARONNE - Mme SYLVIE FERRANDI
par DIONYLIGHT (*aa*) et COMETE DE DUN (aa)
par QUATAR DE PLAPE (aa) et FIONA (aa) par YAWOL (aa)
Mise à la reproduction en 2002
- 2015 **FESTIVE DE LA DOUIX**, (3 mai), f., bai - BSO +2 (0,35)
par QUINOTO BOIS MARGOT (sfb) - Côte-d'Or,
Mme CORALIE CAILLOUX

JASMIN 175 (DE)

- (holst) bai f. 1994 ÉLEVÉE EN ALLEMAGNE -
HV numéro 210237294 - ZG STADEMAN LAMKE
par CALANDO I (DE) (holst) et ESCAPADE (oes) par LORD INCIPIT (se)
Mise à la reproduction en 2006
- 2006 CARLO HOY Z (BE) (z), h. - ISO 139 (13) JSO 6 BSO +16 (0,55)
par CALATO (DE) (holst)
- 2015 **FALBALA HOY**, (3 mai), f., bai - BSO +11 (0,24)
par BEL REINHART Z (BE) (z) - Côte-d'Or, M. FRANCOIS LEVY
- 2016 Sans renseignement de SAIGON ROUGE (sfb) et de TENSON
VAN HET LINDENHOF (BE) (bwp)

JASMINA DU FRESNE

- (sfa) bai 1997 ÉLEVÉE DANS LA MANCHE -
M. ROGER LEBRETON
par SOCRATE DE CHIVRE (sfa) et AMELIA DU FRESNE (sfa)
par MOON MOUNTAIN (GB) (ps) et JALNA DU FRESNE (sfa)
par UKASE (sfa)
Mise à la reproduction en 2000
- 2005 ROYAL DES PRES (sfa), m. - ISO 107 (13) BSO +6 (0,58)
par PAPILLON ROUGE (sfa) - Etalon
- 2015 **FICELLE DU HERON**, (14 mai), f., alezan - BSO +6 (0,38)
par HELIOS DE LA COUR II (sfa) - Manche,
M. JEROME ALLAIN
- 2016 Sans renseignement de HELIOS DE LA COUR II (sfa)

JASMINE DE RAJAT

- (sfa) al fon 1997 ÉLEVÉE EN SAONE-ET-LOIRE -
M. GERARD DE CHAVANES
par ROX DE LA TOUCHE (sfa) et POLISTE (sfa) par SIMOUN C (sfa)
et ESCADRILLE (sfa) par FANDANGO VII (aa)
ISO 132 (06) - Mise à la reproduction en 2006
- 2015 **FIDJI LA NOBLE**, (4 avril), f., bai par HERALD (DE) (holst) -
Saône-et-Loire, M. FREDERIC JACQUEMOND,
M. BERNARD BARBERY

JASMINE D'ELLE

- (sfa) bai 1997 ÉLEVÉE DANS LA MANCHE -
M. ALEXIS PIGNOLET
par CAPRICE D'ELLE II (sfa) et FANTASIA D'ELLE (sfa)
par TENOR DE LA COUR (sfa) et GAZELLE D'ELLE (sfa)
par URIEL (sfa)
- ISO 116 (03) - Mise à la reproduction en 2006
- 2015 **FLYER D'ELLE**, (16 juin), m., bai - BSO +9 (0,37)
par NIPPON D'ELLE (sfa) - Manche, S.C.E.A. HARAS D'ELLE
- 2016 Sans renseignement de URANO DE CARTIGNY (sfa)

JASMINE DES FONTENIS

- (sfa) alezan 1997
ÉLEVÉE EN SAONE-ET-LOIRE - S.C.E.A. LES FONTENIS
par VENEUR D'ETENCLIN (sfa) et PEPITA DU PONCEL (sfa)
par GRAND VENEUR (sfa) et KAMPANULE III (sfa)
par TIGRE ROUGE (sfa)
- ISO 114 (01) JSO 4 BSO +7 (0,65) - Mise à la reproduction en 2002
- 2004 QUERIF HOY (sfa), h. - ISO 139 (15) BSO +17 (0,61)
par DOLLAR DELA PIERRE (sfa)
- 2005 RIVA HOY (sfa), f. - ISO 134 (11) JSO 6 BSO +11 (0,59)
par FOR DE LA HARDIERE (sfa)

- 2009 VALINE HOY, f. - ISO 127 (15) BSO +10 (0,53)
par MACK HOY (sfa)
- 2015 FOSCA HOY**, (28 mars), f., alezan - BSO +10 (0,30)
par SAIGON ROUGE (sfb) - Côte-d'Or, M. FRANCOIS LEVY
- 2016 Sans renseignement de BEL REINHART Z (BE) (z)

JASMINE DU CHALET (sfa) al fon 1997 ÉLEVÉE DANS LE DOUBS - M. ROLAND SAGE

- par UN ATOUT III (sfa) et AMANDE FLEURIE (sfa)
par QAIM DE LA FORET (sfa) et LOLA FLEURIE (sfa)
par DERBRUL FLEURY (sfa)
Mise à la reproduction en 2002
- 2015 FOREST DE PAGNY**, (11 avril), m., bai - BSO +6 (0,35)
par IOLISCO DE QUINHON (sfa) - Côte-d'Or, M. DIDIER HENRY

JASMINE DU COTENTIN (sfb) bai bf 1997

- ÉLEVÉE DANS LA MANCHE - Mlle SEVERINE LERICHE
par BAXTE DE QUETTEHOU (sfa) et OTOOLE (cs) par TOUT FEU (sfa) et FINETTE (oitp)
- ISO 106 (03) ICC 104 (03)** - Mise à la reproduction en 2006
- 2015 FANTASIA DE FONTENAY**, (8 août), f., noir - BSO +4 (0,38)
par L'ARC DE TRIOMPHE (DE) (old) - Loire-Atlantique,
Mme ISABELLE HA KAWANISHI,
Mlle MITSUKO HA KAWANISHI

JASMINE DU MARAIS (sfa) bai bf 1997

- ÉLEVÉE DANS LA MANCHE - M. JACQUES NAVET
par QUATOUBET DU ROUET (sfa) et CARINA DU MARAIS (sfa)
par HADJ A (aa) et OTAWAN III (sfa) par INCITATUS (sfa)
- BSO +2 (0,54)** - Mise à la reproduction en 2000
- 2003 PRESTIGE DU MARAIS (sfa), m. -
ISO 127 (15) JSO 5 BSO +10 (0,58) par VERDI (sfa)
- 2004 QUITA DU MARAIS (sfa), f. - ISO 120 (13) JSO 6 BSO +13 (0,59)
par ROSIRE (sfa)
- 2015 FRANCESCA DU MARAIS**, (12 mai), f., bai f. - BSO +11 (0,27)
par ADZARO DE L'ABBAYE - Manche, M. JACQUES NAVET
- 2016 Sans renseignement de ADZARO DE L'ABBAYE

JASMINE DU TYL (sfa) alezan 1997 ÉLEVÉE DANS LA MANCHE - M. YVES LEGENDRE

- par CALYPSO D'HERBIERS (sfa) et MIJORETTE (sfa)
par VIN D'HONNEUR (sfa) et GWANAELE (sfa) par QUASTOR (sfa)
- ISO 106 (01) JSO 4 BSO +1 (0,61)** - Mise à la reproduction en 2002
- 2005 RIO DU TYL (sfa), h. - ISO 124 (12) BSO +12 (0,60)
par FOR PLEASURE (DE) (han)
- 2015 FUEGO DU TYL**, (19 juin), m., alezan - BSO +13 (0,39)
par OGRION DES CHAMPS (sfa) - Manche,
M. YVES LEGENDRE
- 2016 Sans renseignement de LAUTERBACH (DE) (old)

JASPE DES OLIVIERS (sfa) alezan 1997

- ÉLEVÉE DANS LE CALVADOS - M. ROLAND GOSSELIN
par ECHO DE LA HURIE (sfa) et SAFIR DES OLIVIERS (sfa)
par JASMIN DE GRUCHY (sfa) et INSULINE par TOR (IE) (ps)
- Mise à la reproduction en 2001
- 2006 SHOGUN DES OLIVIERS (sfa), h. - ISO 143 (15) BSO +5 (0,58)
par QREDO DE PAULSTRA (sfa)
- 2015 FIERY DU CARPE DIEM**, (4 juillet), m., bai
par QUINOTO BOIS MARGOT (sfb) - Côtes-d'Armor,
Mme HELENE BRUNET

JASPEE DU CHANOIS (sfa) alezan 1997 ÉLEVÉE DANS LA MEUSE - Mme MARTINE LEBEE-LEGENDRE

- par FREMIR (*aa*) et MILADY DU CHANOIS (sfa)
par CALIN DU MANOIR (sfa) et VALKYRIE DE LA COLLINE (sfa)
par QUELTIMATE (sfa)
- Mise à la reproduction en 2008
- 2015 FICAIRE DU CHANOIS**, (20 avril), f., bai - BSO +3 (0,28)
par TSUNAMI DE HUS - Meuse,
Mme MARTINE LEBEE-LEGENDRE
- 2016 Sans renseignement de FANGO IN BLUE (aa)

JATTICA D'ALLEAUME (sfa) alezan 1997

- ÉLEVÉE DANS LA MANCHE - M. FRANCIS COTTEBRUNE (PERE) et
Mme COLETTE COTTEBRUNE
- par QREDO DE PAULSTRA (sfa) et BEA DE NANTEUIL (sfa)
par ELF III (sfa) et MISS GAZELLE (sfa) par FORT DE LA COUR (sfa)
- ISO 112 (01) JSO 4** - Mise à la reproduction en 2010
- 2015 FEZZANO MSG**, (5 mars), m., bai
par CANTURANO (DE) (holst) - Essonne, S.A.R.L. MGCO
- 2016 Sans renseignement de QUARTZ ROUGE (sfa)

JAVA BELLE (sfa) bai 1997 ÉLEVÉE DANS LE LOT-ET-GARONNE - Mme BERNADETTE SNOECK et M. PHILIPPE DE LAPOYADE

- par KACHOU (aa) et ROXANE DE BAUSSY (sfa) par LIVAROT (sfa)
et CHIMENE (sfa) par PRINCE DU CY (sfa)
- Mise à la reproduction en 2001

- 2004 QUALISTENS DE BEL (sfa), h. -
ICC 136 (09) JCC 6 IDR 121 (15) BDR +14 (0,53)
par EHRENTUSCH (DE) (fsf)

- 2015 FALBALA DE BELLE**, (10 mai), f., noir
par ARPEGE PIERREVILLE (sfa) - Lot-et-Garonne,
Mme BERNADETTE SNOECK

- 2016 Sans renseignement de ARPEGE PIERREVILLE (sfa)

JAVA BLEU (sfa) bai 1997 ÉLEVÉE DANS LA MANCHE - M. JEAN-FRANCOIS JOSSERAND

- par BLEU BLANC ROUGE II (sfa) et DIM UP DES HUTINS (sfa)
par QUINIOU (sfa) et MIAGE (ps) par VIEUX MANOIR (ps)
- ISO 137 (05) BSO +7 (0,60)** - Mise à la reproduction en 2012
- 2015 FENWAY DU JOYAU**, (24 avril), m., bai f. - BSO +18 (0,38)
par ROCK'N ROLL SEMILLY (sfa) - Bouches-du-Rhône,
M. VINCENT GOUIRAN

JAVA BLEUE (sfa) bai 1997 ÉLEVÉE DANS L'OISE - S.N.C. HARAS DE VILLERS

- par CRYSTAL ST CLAIR (sfa) et FEE BLEUE (aa) par FLOX (aa)
et BELLE ETOILE (*aa*) par THALIAN (*aa*)
- Mise à la reproduction en 2003
- 2008 ULA HOOP VILLERS (sfa), h. -
ISO 123 (14) JSO 4 BSO +10 (0,58)
par NORMAN PRE NOIR (sfa)
- 2015 FOX TROT VILLERS**, (18 mai), m., alezan - BSO +3 (0,31)
par R'BUS (sfa) - Oise, S.N.C. HARAS DE VILLERS
- 2016 Sans renseignement de IDEAL DE LA LOGE (sfa)

JAVA D'AZEVILLE (sfa) bai br 1997 ÉLEVÉE DANS LA MANCHE - Mme SUZANNE POISSON

- par BEGUIN DE MOENS (sfa) et DEESSE D'AZEVILLE (sfa)
par LAEKEN (sfa) et ODELETTE III (sfa) par FAIR PLAY III (sfa)
- ISO 126 (07) BSO +4 (0,61)** - Mise à la reproduction en 2007
- 2015 FERVEZ DE CORBOVIL**, (25 avril), m., bai - BSO +12 (0,29)
par QUADRIO TAME (sfa) - Manche, Mme ALINE LAHAYE,
M. GREGORY LAHAYE

JAVA DE BLANY (sfa) bai 1997 ÉLEVÉE DANS LE CALVADOS - M. JEAN SERGE BERTONCINI

- par LE TOT DE SEMILLY (sfa) et ETEL DU HAUT BOURG (sfa)
par LAUDANUM (ps) et REGALADE DU MANOIR (sfa)
par BILL DE VARFEUIL (sfa)
- ISO 134 (06) JSO 5 BSO +8 (0,63)** - Mise à la reproduction en 2007
- 2015 FRAGGLE ROCK DE MAIV**, (7 mai), m., bai - BSO +7 (0,34)
par QUINTUS D'09 (BE) (bwp) - Seine-et-Marne,
Mme VIRGINIE DESBORDES
- 2016 Sans renseignement de VALEUR D'ELLE

JAVA DE CHANTEPIE (sfa) bai 1997 ÉLEVÉE DANS LA MANCHE - M. FERNAND MEIGNE

- par DANDY DU PLAPE (sfa) et REINE DE CHANTEPIE (sfa)
par URIEL (sfa) et NICAELLA II (sfa) par ELF III (sfa)
- BSO +9 (0,54)** - Mise à la reproduction en 2001
- 2004 QUEMISTER GARETTE (sfa), m. -
ISO 142 (12) JSO 5 BSO +17 (0,58)
par TENSON VAN HET LINDENHOF (BE) (bwp)
- 2005 ROSE ROUGE GARETTE (GB) (aes), f. -
ISO 129 (10) JSO 5 BSO +17 (0,52)
par MANILLON ROUGE (sfb)
- 2015 FIORENTINA GARETTE**, (6 mai), f., bai - BSO +14 (0,22)
par BELLA BALOUBET (DE) (holst) - Manche,
M. PIERRE COULLLOUD
- 2016 Sans renseignement de CATCHAR MAIL

JAVA DE SIVRY (sfa) bai 1997 ÉLEVÉE DANS LES ARDENNES - M. ROBERT NIVOIX et Mme GENEVIEVE NIVOIX

- par ELF D'OR (sfa) et BALLERINE DE SIVRY (sfa)
par NIDOR PLATIERE (sfa) et ESPIONNE (sfa)
par ROMEO DU FIEF (sfa)
- BSO +1 (0,53)** - Mise à la reproduction en 2001
- 2004 QUILT DU LOING (sfa), h. - ISO 131 (12) BSO +10 (0,59)
par JAGUAR MAIL (sfa)
- 2005 ROSE BLUE DU LOING (sfa), f. - ISO 126 (15) BSO +14 (0,59)
par MR BLUE (NL) (kwpn)
- 2007 TULIPE ROSE (sfa), f. - ISO 120 (15) BSO +15 (0,58)
par MR BLUE (NL) (kwpn)
- 2011 BOSTON DU LOING**, (11 juin), h., bai -
BSO +2 (0,36) BDR +1 (0,21) par JOKUS LATOUR (sfa) -
Seine-et-Marne, Mme PETRA NAVRATILOVA
- 2016 Sans renseignement de LAMM DE FETAN (sfa)

JAVA DE VIVENS (sfa) bai f. 1997 ÉLEVÉE DANS LES LANDES - Mme FLORENCE MASSOL

- par ROX DE LA TOUCHE (sfa) et BRASLIA DES PINS (sfa)
par SIRE DU MAYNE (sfa) et GENETTE par MONCEAUX (ps)
- Mise à la reproduction en 2005

2015 FLOYD DE VIVENS, (1 juin), m., bai - BSO +1 (0,38)
par NIDOR PLATIERE (sfa) - Isère, Mme FLORENCE MASSOL,
M. PATRICK GHODBANE

JAVA DES BRUYERES (sfa) alezan 1997 ÉLEVÉE DANS LE NORD -
M. HERVE BOGAERD

par BOUTON D'OR IV (sfa) et BAIKA DES BRUYERES (sfa)
par QU'ALME DU MONTOIS (sfa) et NOIKA (ac) par QUINQUET (ps)
ISO 108 (06) - Mise à la reproduction en 2008

2015 FOREVER DE BUIRE, (2 mai), m., alezan -
BSO +3 (0,39) BCC +1 (0,24) par QUERCUS DU MAURY (aa) -
Nord, M. PHILIPPE BUIRETTE, Mme MARIE BUIRETTE

2016 Sans renseignement de BELUGA DE FOLIE

JAVA DES BUIS (sfa) bai 1997 ÉLEVÉE DANS LE DOUBS -
Mme ROLANDE BOUVOT

par HAND IN GLOVE (US) (ps) et CARAIBES (sfa) par PAMPHILE (sfa)
et CORINNE (sfa) par POPOF (ps)

ISO 122 (04) **JSO 4** - Mise à la reproduction en 2007

2015 FIDGET VIA GAVOT, (2 juin), m., alezan - BSO +12 (0,30)
par UP TO YOU (sfa) - Haute-Savoie, Mme INGRID LALANDE

JAVA DU BOIS (sfa) bai 1997 ÉLEVÉE DANS LA MANCHE -

M. FRANCOIS LETABLIER et Mme MARIE-THERESE LETABLIER
par QUOUGLOF ROUGE (sfa) et SENORITA DU BOIS (sfa)
par MUGUET DU MANOIR (sfa) et MADONE IV (sfa)
par QUASTOR (sfa)

ISO 127 (02) **JSO 5 BSO +7** (0,62) - Mise à la reproduction en 2008

2015 FUSION D'ORCHIS, (21 avril), f., bai - BSO +9 (0,22)
par TORNESCH (NL) (kwpn) - Indre,
Mme MONIQUE PHILIPPE GATESOUBE,
M. JEAN-MARC SIRAUX

JAVA DU MESLIER (sfa) bai 1997 ÉLEVÉE DANS LA MANCHE -
M. JOSEPH PERIER

par BEAU REVE PLATIERE (sfa) et ROSE DU MESLIER (sfa)
par UKASE (sfa) et CAMBERNONAISE (sfa) par RED STAR II (ps)
Mise à la reproduction en 2003

2015 FRAULEIN DE KENS, (21 mai), f., bai - BSO +6 (0,32)
par QUANTUM (DE) (holst) - Morbihan,
Mme NOLWENN LE GOFF LEQUILLIEC, M. GILLES LE GOFF

JAVA DU VAL (sfa) bai 1997 ÉLEVÉE DANS LA MANCHE -
M. JEAN-PIERRE GAUTIER

par ECHO DES FORETS II (sfa) et REBECCA DES VAULX (sfa)
par URF (*aa*) et UP LADY (sfa) par BEL AVENIR

ISO 134 (08) - Mise à la reproduction en 2012

2014 EGO DU AMO, (15 juillet), m., alezan - BSO +4 (0,32)
par OLYMPIC DE SAVIGNY (sfa) - Côte-d'Or,
M. YANNICK AUBIN

JAVA VOLVESTRE (sfa) bai 1997 ÉLEVÉE EN HAUTE-GARONNE -
M. ALAIN DE NAILLY

par JALIENNY (aa) et QUASSINE (sfa) par NIGHTSHADE (ps)
et INCARNATION (sfa) par TAQUIN (sfa)

Mise à la reproduction en 2002

2015 FLASH BACK DE MAI, (3 juin), m., baimel - BSO +2 (0,26)
par UPSILON (aa) - Tarn-et-Garonne,
Mme LAURENCE LACOMBE

JAVABLEU DE BONJAC (sfa) alezan 1997

ÉLEVÉE DANS LES VOSGES - Mme BRIGITTE LAURENT

par ROSSIGNOL GRAVERIE (sfa) et QUATHIA DU VAIR (sfa)
par JEROBOAM et JONQUILLE (sfa) par ECHEC (sfa)

Mise à la reproduction en 2007

2015 FLAMENCO DE BONJAC, (10 mai), f., alezan
par JOYAU DE RAMPAN (sfa) - Vosges,
Mme BRIGITTE LAURENT

2016 Sans renseignement de JOYAU DE RAMPAN (sfa)

JAVELINE DE BONJAC (sfa) baipie 1997

ÉLEVÉE DANS LES VOSGES - Mme BRIGITTE LAURENT

par ROSSIGNOL GRAVERIE (sfa) et BABINNE (sfa)
par ARAMIS DU PAON (aa) et PIERRETTE III (sfb) par HYLENE (sfa)

Mise à la reproduction en 2002

2015 FANTINE DE BONJAC, (14 mai), f., alezan
par JOYAU DE RAMPAN (sfa) - Vosges,
Mme BRIGITTE LAURENT

2016 Sans renseignement de JOYAU DE RAMPAN (sfa)

JAVISTA DU BOIS (sfa) alezan 1997 ÉLEVÉE EN VENDEE -
Mlle MARIE MENANTEAU

par LEPRINCE DE THURIN (sfa) et TROIKA DES BOIS (sfa)
par HURLEVENT (sfa) et NYMPHE DES BOIS (sfa)
par RADETZKY MARSCH (US) (ps)

ISO 139 (05) **BSO +3** (0,63) - Mise à la reproduction en 2010

240

Les informations figurant dans ce volume sont fonction des données enregistrées dans les fichiers du SIRE à la date du 14 mars 2016

2015 FROH ZARATHUSTRA EOZ, (20 mai), m., al bru -
BSO +17 (0,36) par NUMBER ONE D'ISO (sfa) - Pas-de-Calais,
Mme ANNABEL MOREAUX, Mme ZOE TALMA

2016 Sans renseignement de CATAPULT DU VENTEL (DE) (holst)

JAVOTTE DES TILLES (sfa) alezan 1997 ÉLEVÉE DANS LE DOUBS -
Mme BRIGITTE THIEULENT

par DIABLE DU BANNEY (sfa) et RUSTINE IV (sfa)
et BEAU DIABLE I (aa) et NOUBALINA (fsf) par MY LORD IV (*aa*)
Mise à la reproduction en 2000

2015 FOBOURG DE CAMPAGNOLE, (12 mai), m., alezan
par CARDERO (DE) (holst) - Saône-et-Loire,
M. MARC-ANTOINE BOUVIER

JAVOTTE D'HELBY (sfa) al bru 1997 ÉLEVÉE EN ILLE-ET-VILAINE -
Mme JANNIK LAMOTTE, M. ALBERT LAMOTTE et Mme MARIE TRIHAN

par BAYARD D'ELLE (sfa) et PERLE D'HELBY (sfa)
par ST BRENDAN (GB) (ps) et GINA DU GRIPPOIS (sfa)
par SURIOSO (sfa)

ISO 120 (01) **JSO 4 BSO +2** (0,65) - Mise à la reproduction en 2004

2005 ROMAN D'HELBY (sfb), h. - ISO 122 (15) BSO +10 (0,60)

par CASSINI II (DE) (holst)

2015 FLICOSO, (31 mai), m., bai - BSO +16 (0,38)
par NERVOSO (sfa) - Moselle, Mlle DANIELLE SCHUMACHER

2016 Sans renseignement de CAP KENNEDY (DE) (holst)

JAVOTTE DU CHATEAU (sfa) bai 1997 ÉLEVÉE DANS LA MARNE -
M. JEAN GRANDJEAN

par ROYAL FEU (sfa) et JAVOTTE D (sfa) par COR DE CHASSE (sfa)
et BALLERINE III (ac) par RANTZAU (ps)

ISO 109 (01) **BSO +7** (0,69) - Mise à la reproduction en 2000

2001 NERON DU CHATEAU (sfa), m. - ISO 136 (09) BSO +13 (0,61)
par SABLE ROSE (sfa)

NIQUITO DU CHATEAU (sfa), h. -
ISO 137 (09) JSO 6 BSO +14 (0,60) par FIRST DE LAUNAY (sfa)

2005 ROCCO DU CHATEAU (sfa), h. -
ISO 144 (13) JSO 5 BSO +20 (0,61) BCC +8 (0,25) BDR +2 (0,28)
par KANNAN (NL) (kwpn)

2006 SIRE DU CHATEAU (sfa), h. -
ISO 135 (12) JSO 6 BSO +18 (0,61) BCC +5 (0,20)
par MR BLUE (NL) (kwpn)

2007 TIKANNAN DU CHATEAU (sfa), m. -
ISO 127 (12) JSO 5 BSO +17 (0,59) BCC +8 (0,25) BDR +2 (0,28)
par KANNAN (NL) (kwpn)

2010 ANABELLE DU CHATEAU, f. -
ISO 121 (15) BSO +20 (0,56) BCC +3 (0,25)
par DIAMANT DE SEMILLY (sfa)

2015 FAVORITE DU CHATEAU, (5 juin), f., bai -
BSO +17 (0,42) BCC +8 (0,25) BDR +2 (0,28)
par KANNAN (NL) (kwpn) - Marne, M. JEAN GRANDJEAN

2016 Sans renseignement de DIAMANT DE SEMILLY (sfa)

JAVOTTE III (sfa) bai 1997 ÉLEVÉE DANS LA MANCHE -
M. JACQUES FERON

par ARR A D'AUZAY (sfa) et FADETTE II (sfa) par OLISCO (sfa)
et VARENTA (sfa) par NARCOS II (sfa)

ISO 115 (03) - Mise à la reproduction en 2014

2015 FENIX DE LA HAMELLE, (30 juin), m., gris - BSO +10 (0,30)
par DOREMI (BE) (bwp) - Ardennes, M. REMI NIHOTTE

JAZELLE CHOISIE (sfa) alezan 1997

ÉLEVÉE DANS LE PAS-DE-CALAIS - M. MICHEL HAVET

par CALIN D'ESPOIR (sfa) et BONJOUR LA CHANCE (sfa)
par DIABLEUR (sfa) et LINDA DU PERCHE (sfa)
par ROI DE PERSE (IE) (ps)

ISO 124 (05) - Mise à la reproduction en 2014

2015 FIRST LADY D'AUVOURS, (8 juin), f., alezan - BSO +10 (0,38)
par L'AMOUR DU BOIS (sfa) - Charente,
Mme MARIE HERVE DE BEAULIEU

2016 Sans renseignement de ELAN DE LA COUR (sfa)

JAZZ GIRL DE LABESACE (sfa) bai 1997

ÉLEVÉE DANS LES ARDENNES - Mme VERONIQUE SULFOURT

par VOLTAIRE DE FRELY (sfa) et QUEEN GIRL (sfa)
par DIABLEUR (sfa) et GIRL DU TREFLE (tf) par QUITOUPYL (tf)

Mise à la reproduction en 2003

2005 RAGTIME DE LA BESACE (sfa), h. - ISO 124 (10) BSO +2 (0,56)
par LORD CALANDO (DE) (holst)

2014 ESTORIL DE LA BESACE, (9 juillet), m., bai -
BSO +9 (0,39) BCC +7 (0,21) BDR +2 (0,23)
par KANNAN (NL) (kwpn) - Nord,
Mme VERONIQUE SULFOURT

2016 Sans renseignement de BAYARD D'ELLE (sfa)

JAZZ GIRL DU PENLET (cs) bai br 1997 ÉLEVÉE EN DORDOGNE -
M. PHILIPPE SKAWINSKI

par RICHARD (aa) et VICKY DU PENLET (tf) par JAIS DE LOUDAT (tf)
et PAQUITA (tf) par DETOS (tf)

- ISO** 121 (06) - Mise à la reproduction en 2006
 2009 VIKTOR DU PENLET, m. - ISO 136 (15) JSO 6 BSO +11 (0,57)
 par IDEAL DE LA LOGE (sfa)
2014 ELISCA, (5 juin), f., bai - BSO +4 (0,37)
 par DAUPHIN DE SAVINIA (sfa) - Dordogne,
 M. FLORIAN PAOLI
 2016 Sans renseignement de MARLOU DES ETISSES (sfa)

- JAZZIE DU PARC** (sfa) alezan 1997 ÉLEVÉE DANS LE LOIR-ET-CHEV -
 Mme CORINNE ACCARY
 par APACHE D'ADRIERS (sfa) et QUININE DE LIVOYE (sfa)
 par UKASE (sfa) et MANOLA DE LIVOYE (sfa) par ARTICHAUT (sfa)
BSO +10 (0,66) - Mise à la reproduction en 2000
 2001 NIKITA DU PARK (sfa), f. - ISO 144 (11) JSO 6 BSO +18 (0,63)
 par QUIDAM DE REVEL (sfa)
 2004 QUARTZIE DU PARK (sfa), f. - ISO 126 (11) BSO +9 (0,59)
 par HAPPY VILLERS (sfa)
 2007 TOP STAR DU PARK (sfa), h. -
 ISO 134 (15) BSO +16 (0,59) BCC +1 (0,21)
 par LANDO (DK) (dwb)
 2008 UTESIA DU PARK (sfa), f. -
 ISO 134 (14) JSO 6 BSO +15 (0,59) BCC +2 (0,26)
 par QUIDAM DE REVEL (sfa)
 2009 VIABOLO DU PARK, m. -
 ISO 139 (15) JSO 6 BSO +18 (0,59) BCC +2 (0,26)
 par QUIDAM DE REVEL (sfa)
2014 EDEN DU PARK, (24 avril), f., bai -
 BSO +13 (0,41) BCC +2 (0,26) par QUIDAM DE REVEL (sfa) -
 Morbihan, Mme CORINNE ACCARY
2015 FLAMME DU PARK, (12 avril), f., alezan -
 BSO +13 (0,41) BCC +2 (0,26) par QUIDAM DE REVEL (sfa) -
 Morbihan, Mme CORINNE ACCARY
 2016 Sans renseignement de WINDOWS VH COSTERSVELD (BE)
 (bwp) et de LANDOR S (DE) (old)

- JAZZY DES ROIS** (sfa) bai 1997 ÉLEVÉE DANS LA MANCHE -
 M. ROGER GREARD, M. LUDOVIC GREARD et Mlle SOPHIE LEMOIGNE
 par QUIDAM DE REVEL (sfa) et BALERINE DE GRUCHY (sfa)
 par ARTICHAUT (sfa) et MELODIE DE GRUCHY (sfa)
 par POT D'OR (ps)
ISO 126 (08) **BSO** +4 (0,60) - Mise à la reproduction en 2013
2015 FIERTE DES DALENNES, (21 mai), m., al bru -
 BSO +14 (0,40) BCC +8 (0,22) par MYLORD CARTHAGO (sfa) -
 Bouches-du-Rhône, E.A.R.L. LES ECURIES DES DALENNES
 2016 Sans renseignement de CANTURO (DE) (holst)

- JE SUIS D'ELLE** (sfa) bai 1997 ÉLEVÉE DANS LA MANCHE -
 M. ALEXIS PIGNOLET
 par SCHERIF D'ELLE (sfa) et FAUVETTE D'ELLE (sfa)
 par QUIDAM DE REVEL (sfa) et TOSCANE D'ELLE (sfa)
 par GRAND VENEUR (sfa)
ISO 102 (01) **BSO** +3 (0,66) - Mise à la reproduction en 2000
 2001 NATIVE D'ELLE (sfa), f. - ISO 144 (09) JSO 6 BSO +13 (0,61)
 par COOK DU MIDOUR (aa)
2015 FLASH D'ELLE, (16 juin), m., bai f. - BSO +15 (0,31)
 par RACKHAM'JO (sfb) - Manche, S.C.E.A. HARAS D'ELLE
 2016 Sans renseignement de URANO DE CARTIGNY (sfa)

- JE T'AIME (BE)** (bwp) bai 2009 ÉLEVÉE EN BELGIQUE -
 BWP numéro 293684 - MME CARINE MEIRESONNE
 par DIAMANT DE SEMILLY (sfa)
 et ROMANCE VAN DE PADENBORRE (bwp)
 par QUIDAM DE REVEL (sfa) et HIMALAYA VD PADENBORRE (bwp)
 par FLEURI DU MANOIR (sfa)
 Mise à la reproduction en 2013
2015 FANTASTIQUE D'ASSHAUT, (20 avril), m., bai
 par ADAGIO DE TALMA - Ardennes, Dr. Vét. MICHEL GUIOT,
 Mme ANNE MUYS
 2016 Sans renseignement de ADAGIO DE TALMA

- JEANNE DE KERGUE** (sfa) bai 1997 ÉLEVÉE DANS LE FINISTÈRE -
 M. LUCIEN BOUDEHEN
 par KISSOVO (sfa) et SOIE D'AZUR (sfa) par IOB DE FONDELYN (aa)
 et LANDIAZUR (sfa) par PREMIER ESPOIR (sfa)
 Mise à la reproduction en 2007
2015 FIRST DE KERGUE, (3 juin), m., alezan
 par IDOLE DE QUELENEC (sfa) - Finistère,
 Mme FRANCOISE BOUDEHEN
 2016 Sans renseignement de IDOLE DE QUELENEC (sfa)

- JECIKA DE ST PAIR** (sfa) alezan 1997 ÉLEVÉE DANS LA MANCHE -
 M. PATRICE THOMAS
 par THURIN (sfa) et URANNIE (sfa) par IVEDAY
 et LIBELLULE DE MER (sfa) par ESTAFETTE (sfa)
ISO 117 (05) - Mise à la reproduction en 2009
2015 FOREVER DE LANGLES, (23 juin), m., alezan - BSO +4 (0,38)
 par ARPEGE PIERREVILLE (sfa) - Lot-et-Garonne,
 M. GUY DELSOL

- 2016 Sans renseignement de ARPEGE PIERREVILLE (sfa)

- JEHOU DU BIEF** (sfa) bai f. 1997 ÉLEVÉE DANS LE CALVADOS -
 Mme JEANINE GALLAIS
 par BEGUIN DE MOENS (sfa) et UNE QUERQUEVILLE (tf)
 par GRAPE FRUIT (tf) et NOISE DU TREFLE (tf) par ECHOVARIO (tf)
ISO 132 (04) **JSO** 5 **BSO** +2 (0,59) - Mise à la reproduction en 2012
2015 FRIPON DU BIEF, (10 mai), m., bai - BSO +8 (0,36)
 par ARKO (DE) (old) - Calvados, Mme JEANINE GALLAIS,
 M. PASCAL GALLAIS, M. MANUEL GALLAIS,
 M. VINCENT GALLAIS
 2016 Sans renseignement de ASCOT DES IFS

- JELATI** (sfa) bai 1997 ÉLEVÉE DANS LES PYRENEES-ATLANTIQUES -
 M. LOUIS SANTEL et Mme ANTJE SANTEL
 par CARTIER D'OR (sfa) et KENNY STAR (ps) par GARDE COEUR (ps)
 et MYKETTE (ps) par CIRIO (ps)
ISO 129 (02) **BSO** +3 (0,62) - Mise à la reproduction en 2006
 2008 ULTIMMO (sfa), m. - ISO 134 (14) JSO 6 BSO +15 (0,57)
 par MURIESCO DU COTENTIN (sfa)
2015 FIDJI DU POUÉY, (1 avril), f., bai
 par MERLINO MAGO (GB) (ps) - Hautes-Pyrénées,
 M. ERIC POUÉY
 2016 Sans renseignement de QUALITY BOIS MARGOT (sfb)

- JELENIA DAN** (sfb) al rub 1997 ÉLEVÉE DANS LE CALVADOS -
 M. PIERRE FENAUX
 par EPSOM DAN (sfa) et ROMANEE II (sfa) par LIVAROT (sfa)
 et DANAIDE V (sfa) par OUEST FRANCE (sfa)
 Mise à la reproduction en 2001
 2004 QARO DAN (sfb), h. - ISO 135 (14) BSO +8 (0,53)
 par MANHATTAN (NL) (kwppn)
2009 VOLONIA DAN, (20 juin), f., bai par QUAT'SOUS (sfa) - Manche,
 M. PIERRE FENAUX
 2016 Sans renseignement de JAH'S DIAMANT (BE) (sfa)

- JELENIA DE MARS** (sfa) bai 1997 ÉLEVÉE DANS L'ORNE -
 S.A.R.L. MARS C.
 par ADADGIO DU HIL (sfa) et BELLE LITTLE (sfa)
 par QUIDAM DE REVEL (sfa) et ELECTRE II (sfa) par MONCEAUX (ps)
ISO 116 (03) **BSO** +2 (0,64) - Mise à la reproduction en 2005
2015 FENOMENE DE CAPUCINE, (31 mars), m., bai f. -
 BSO +14 (0,33) par ENSOR VAN DE HEFFINCK (BE) (bwp) -
 Oise, S.A.R.L. HARAS DE CAPUCINE,
 M. MAXIMILIEN MICROPOULOS

- JELONIE DE LA DIGUE** (sfa) alezan 1997
 ÉLEVÉE DANS LA MANCHE - M. LEON LEMARINEL
 par ROSIRE (sfa) et URSULA PALUELLE (sfa)
 par MOON MOUNTAIN (GB) (ps) et NOTION (sfa)
 par GUILLAUME TELL (sfa)
ISO 124 (02) **JSO** 5 **BSO** +5 (0,63) - Mise à la reproduction en 2008
 2011 BRENNUS DE RIMA, h. - ISO 120 (15) JSO 4 BSO +10 (0,50)
 par JOHNNY BOY II (sfa)
2015 FAUX REVEUR DE LUNA, (15 juin), m., bai
 par JOHNNY BOY II (sfa) - Sarthe, Mme AMANDINE MARTIN

- JENA DE BOUKINCAMP** (sfa) bai 1997 ÉLEVÉE DANS L'AISNE -
 Mlle CELINE GUYOT
 par CYRANO DU MARAIS (sfa) et ISIS DU NORD (sfa)
 par BONHEUR D'HYLENE (*aa*) et ASTREE (sfa)
 par LE GOTHIQUE (*aa*)
 Mise à la reproduction en 2014
2015 FIRENZE D'AUMALE, (20 avril), f., bai - BSO +1 (0,30)
 par MARLOU DES ETISSES (sfa) - Aisne,
 M. SAMUEL POLLART

- JENA DE LA COTE** (sfa) alezan 1997 ÉLEVÉE DANS LES VOSGES -
 M. BERNARD DISPOT
 par BAIKAL (sfa) et DENISE (sfa) par NOCTAMBUL (sfa)
 et MAGALIE III (sfa) par CARTEL (aa)
BDR +1 (0,43) - Mise à la reproduction en 2010
2015 FLIPPER DE LA COTE, (8 avril), m., alezan
 par JEFF PLATIERE (sfa) - Vosges,
 M. JEAN-FRANCOIS DISPOT, Mme MARIE-JOSE BLATT

- JENA DE LONGPRE** (tf) bai 1997 ÉLEVÉE DANS LA SOMME -
 Mme Veuve MONIQUE CARON et M. GERARD CARON
 par VIBILO D'EGERNEST (tf) et ETOILE DE LONGPRE (tf)
 par RIVAGE (tf) et KETINA (tf) par CAMARIO (tf)
 Mise à la reproduction en 2001
2014 ELITE D'ELINCOURT, (17 mai), f., al bru
 par FIDELIO DU THOT (sfa) - Somme, Mme MICHELE HEDIN

- JENAI DE PETRA** (sfa) gris 1997 ÉLEVÉE EN HAUTE-VIENNE -
 Mlle MARTINE CHIAVASSA
 par ABDULLAH (CA) (trak) et BARONIE DES ISLES (sfa)
 par JOYAU D'OR A (sfa) et BELLE DE JOUR (sfa) par FUJIYAMA (ps)

BSO +1 (0,56) **ICC** 119 (03) **JCC** 6 - Mise à la reproduction en 2005
2015 **FABIZA ONE**, (14 mars), f., bai - BSO +8 (0,29)
 par TOP GUN SEMILLY (sfa) - Côte-d'Or,
 Mme MICHELE DAURELLE
2016 Sans renseignement de QUINOTO BOIS MARGOT (sfb)

JENLAH DES YVERS (sfa) alezan 1997 ÉLEVÉE DANS LA MANCHE -
 M. HUBERT MAZEAUD

par ARPEGE PIERREVILLE (sfa) et VIEJA (sfa)
 par LIEU DE RAMPAN (sfa) et NEDJA (sfa) par URIEL (sfa)
BSO +5 (0,50) - Mise à la reproduction en 2000
2001 NUIT DIVINE (sfa), f. - ISO 120 (12) BSO +9 (0,59)
 par DANDY DU PLAPE (sfa)
2004 QUI VA LOIN (sfa), h. - ICC 121 (09) JCC 5
 par CINCABA ROUGE (sfa)
2015 **FOLFURIEUSE HELENJA**, (31 mars), f., bai f. - BSO +8 (0,37)
 par CARDERO (DE) (holst) - Jura, M. SYLVAIN LASCAUX

JENNA DE TRAVERSAY (tf) bai 1997 ÉLEVÉE DANS LA VIENNE -
 Mme BRIGITTE MENETEAU

par VIKING DE BELLOUET (tf) et OJAKVALE DU BOIS (tf)
 par EJAKVAL (tf) et DUCHESSA DU BOIS (tf) par MALBROUGH (tf)
ISO 141 (04) - Mise à la reproduction en 2014
2015 **FOREVER EVER D'HOSSO**, (9 mai), m., bai - BSO +10 (0,37)
 par OGRION DES CHAMPS (sfa) - Ile-et-Vilaine,
 Mme DOMINIQUE BOSCHER

JENNY D'ECRY (sfa) alezan 1997 ÉLEVÉE DANS LES ARDENNES -
 M. EMMANUEL BROCHET

par NIDOR PLATIERE (sfa) et KARTOUME (sfa) par EDEN (sfa)
 et BRIDELLE (sfa) par FRAPPE DEVANT (ps)
ISO 131 (06) **BSO** +1 (0,60) - Mise à la reproduction en 2011
2015 **FEELING DE LACLARENCE**, (17 juin), m., alezan -
 BSO +5 (0,36) BDR +2 (0,24) par SILVIO (DE) (old) -
 Pas-de-Calais, M. PIERRE TAFFIN

JEOLE DES MONTS (sfa) alezan 1997 ÉLEVÉE DANS LA MANCHE -
 M. HILAIRE LEMASLE et M. JEAN-LOUIS LEMASLE

par VESONTIO DU MESNIL (sfa) et MADURA (sfa)
 par AMARPOUR (ps) et BETONICA (sfa) par FULMINANT
ISO 111 (08) **ICC** 135 (06) - Mise à la reproduction en 2010
2015 **FICRINE DE LOUME**, (17 avril), m., alezan -
 BSO +4 (0,39) BCC +13 (0,23) BDR +2 (0,25)
 par CHEF ROUGE (DE) (holst) - Charente,
 S.C.E.A. ECURIE DE LA BONNIEURE
2016 Sans renseignement de UPSILON (aa)

JEREMIADE (sfa) bai 1997 ÉLEVÉE DANS LA MANCHE -
 M. ALEXIS PIGNOLET

par BAYARD D'ELLE (sfa) et DAHLIA MANCIAISE (sfa)
 par SCHERIF D'ELLE (sfa) et UVÉE MANCIAISE (sfa) par URIEL (sfa)
ISO 135 (06) **JSO** 4 **BSO** +11 (0,63) - Mise à la reproduction en 2002
2015 **FELIPE D'ANADE**, (5 juin), m., bai par CANTURO (DE) (holst) -
 Sarthe, M. CHRISTOPHE BERTHIER
2016 Sans renseignement de CANTURO (DE) (holst)

JERMINNIE (tf) bai 1997 ÉLEVÉE EN LOIRE-ATLANTIQUE -
 M. CLAUDE LEBASTARD

par RUBIS DE LA NOE (tf) et ORMINNIE (tf) par VERNET (tf)
 et GERMINNIE (tf) par URVICK (tf)
 Mise à la reproduction en 2006
2015 **FLY AIRGE**, (31 juillet), m., al bru
 par KAFKA BRUNEMONT (sfa) - Loire-Atlantique,
 M. FABRICE GUINE, Mme REGINE GUINE

JERONIMA DE VIMA (sfa) alezan 1997
 ÉLEVÉE DANS LES COTES D'ARMOR - S.C.E.A. FERCHAL JEAN-LUC

par BAYARD D'ELLE (sfa) et DELICATE DE VIMA (sfa)
 par SANS SOUCI D'ELLE (sfa) et VITALE DE VIMA (sfa)
 par SUN BONNET (ps)
 Mise à la reproduction en 2009
2010 ANDIAMO DU DONEL, h. - ISO 127 (15) BSO +12 (0,54)
 par LANDO (DK) (dwb)
2015 **FOGGIA DU DONEL**, (11 juin), f., baicer - BSO +4 (0,21)
 par BISQUET BALOU C VD MISPEL (DE) (hdl) - Finistère,
 M. JEROME HARDY
2016 Sans renseignement de CONTENDRO (DE) (holst)

JERSEY DE SEILLE (sfa) alezan 1997 ÉLEVÉE DANS LA MOSELLE -
 M. RENE CHATEL

par LE FOKKER DU LAC (ac) et DUNE DE NEIGE (sfa)
 par MAGICIEN (sfa) et MACEDONIA (sfa) par ROI DU TILLEUL (sfa)
 Mise à la reproduction en 2003
2008 UFANIA DE KALO (sfa), f. - ISO 130 (14) BSO +7 (0,54)
 par NORTON D'EOLE (sfa)
2015 **FRIDA DE KALO**, (18 juin), f., alezan - BSO +3 (0,33)
 par NORTON D'EOLE (sfa) - Moselle, M. ANTOINE DEMMERLE

JESABELLE CAUDARD (sfa) bai 1997 ÉLEVÉE DANS LA MANCHE -
 M. RENE COTTEBRUNE

par SOUVIENS TOI III (sfa) et BELLE SAINT MARTIN (sfa)
 par QUITO DE BAUSSY (sfa) et RAFALITA II (sfa) par POT D'OR (ps)
ISO 121 (01) **JSO** 4 **BSO** +11 (0,66) - Mise à la reproduction en 2000
2001 NANGUE DE BLONDEL (sfa), f. -
 ISO 129 (06) JSO 5 BSO +8 (0,60) par EOLIEN II (sfa)
 NOBLESSE DE CAUDARD (sfa), f. -
 ISO 132 (10) JSO 4 BSO +14 (0,62)
 par GALOPIN DU BOELE (sfa)
2008 ULTRA BLUE DE JAURAND (sfa), h. -
 ISO 141 (14) JSO 6 BSO +20 (0,60) par MR BLUE (NL) (kwpn)
2009 VIGO DE JAURAND, m. -
 ISO 133 (15) JSO 6 BSO +19 (0,58) BCC +1 (0,22)
 par L'ARC DE TRIOMPHE (DE) (old)
2010 ALONSO DE JAURAND, m. - ISO 128 (15) JSO 5 BSO +22 (0,55)
 par NERVOSO (sfa)
2015 **FALCO DE JAURAND**, (6 mai), m., bai - BSO +18 (0,36)
 par VAGABOND DE LA POMME (BE) (sbs) - Loire,
 M. VINCENT DELLINGER, S.C.E.A. ELEVAGE DE JAURAND
2016 Sans renseignement de CALIDOS (DE) (nrps)
 Sans renseignement de CALIDOS (DE) (nrps)
 Sans renseignement de MONTENDER (NL) (kwpn)
 Sans renseignement de L'ARC DE TRIOMPHE (DE) (old)
 Sans renseignement de L'ARC DE TRIOMPHE (DE) (old)

JESABELLE D'ELLE (sfa) al bru 1997 ÉLEVÉE DANS LA MANCHE -
 M. ALEXIS PIGNOLET

par RYON D'ANZEX (aa) et REGATE D'ELLE (sfa)
 par GRAND VENEUR (sfa) et JESABELLE D'ELLE (sfa) par URIEL (sfa)
ISO 113 (01) **JSO** 4 **BSO** +4 (0,64) - Mise à la reproduction en 2000
2005 REDBUTERFLY DE JARSAY (sfa), f. -
 ISO 127 (11) BSO +11 (0,60) par PAPILLON ROUGE (sfa)
2006 STERLING DE JARSAY (sfa), m. -
 ISO 119 (10) JSO 4 BSO +11 (0,60) BCC +4 (0,22)
 par DOLLAR DU MURIER (sfa) - Etalon
2015 **FIFTYSHADES OF JARSAY**, (15 avril), m., bai -
 BSO +13 (0,31) par MONTENDER (NL) (kwpn) - Deux-Sèvres,
 E.A.R.L. LE BELAMOINE
2016 Sans renseignement de QUAMIKASE DES FORETS (sfa)

JESABELLE DU FEU (sfa) alezan 1997 ÉLEVÉE DANS L'AISNE -
 M. FRANCK ANCELIN

par ALFA D'ELLE (sfa) et MUSETTE (sfb) par BORIS DE VAUPTIN (sfa)
 et CLARA (cs) par LEO DE BOURGOGNE (tf)
ISO 134 (04) **BSO** +2 (0,63) - Mise à la reproduction en 2007
2009 VELOURS DU FEU, h. - ISO 133 (15) JSO 4 BSO +14 (0,58)
 par CONTROE (DE) (holst)
2013 DIABOLO DU FEU, m. - BSO +5 (0,20) par ROBLE Z (BE) (z) -
 Etalon
2015 **FOLIE DOUCE DU FEU**, (24 mars), f., alezan - BSO +13 (0,31)
 par UNESCO DU FEU (sfa) - Saône-et-Loire,
 M. FRANCK ANCELIN, Mme SOPHIE ANCELIN

JESS PIERREVILLE (sfa) bai 1997 ÉLEVÉE DANS LE CALVADOS -
 M. GEORGES BROHIER, M. JACQUES BROHIER et Mme GEORGES BROHIER

par ARPEGE PIERREVILLE (sfa) et FLORE PIERREVILLE (sfa)
 par JALISCO B (sfa) et QUIVA DE LA CENSE (sfa)
 par HIDALGO DE RIOU (sfa)
ISO 108 (01) **BSO** +1 (0,61) - Mise à la reproduction en 2003
2015 **FISTON XAV**, (11 mai), m., bai f. - BSO +3 (0,22)
 par LIFESTYLE (DE) (old) - Manche, M. XAVIER GOSSELIN

JESSICA DU THEIL (sfa) alezan 1997 ÉLEVÉE DANS LA MANCHE -
 Mme FRANCOISE RIVIERE et M. GUSTAVE RIVIERE

par CALYPSO D'HERBIERS (sfa) et REELLE STAR (sfa)
 par STARTER (sfa) et FLOTTILLE (sfa) par TIGRE ROUGE (sfa)
ISO 120 (01) **JSO** 4 **BSO** +5 (0,63) - Mise à la reproduction en 2001
2003 PITCHOUNE DU HOMET (sfa), f. -
 ISO 144 (12) JSO 6 BSO +17 (0,60) par ROSIRE (sfa)
2005 REBECCA DU HOMET (sfb), f. -
 ISO 138 (14) BSO +12 (0,58) BDR +2 (0,21)
 par C INDOCTRO II (DE) (holst)
2015 **FELICITY ALMADIES**, (8 août), f., gris - BSO +10 (0,29)
 par UPSILON (aa) - Manche, S.C.E.A. DES ALMADIES

JESSICA III (sfa) alezan 1997 ÉLEVÉE DANS LE CALVADOS -
 Mme ANNE DE CREPY

par BHAKTI DE BEAUPRE (sfa) et POMONE (sfa)
 par BELPHEGOR IV (sfa) et MJAUREE (ps) par PRUDENT (US) (ps)
 Mise à la reproduction en 2010
2014 **EDGARD DES MEULIERES**, (26 mai), m., alezan -
 BSO +1 (0,38) par APACHE D'ADRIERS (sfa) - Yvelines,
 M. WILLIAM GEVRESSE
2015 **FAVEL DES MEULIERES**, (21 juin), f., alezan - BDR +2 (0,25)
 par CALYPSO D'HERBIERS (sfa) - Yvelines,
 M. WILLIAM GEVRESSE, Mme SOLEN GEVRESSE
2016 Sans renseignement de SUMMUM D'ESTEL (co)

JESSICA PALUELLE (sfa) alezan 1997 ÉLEVÉE DANS LA MANCHE -
M. MICHEL CLOUARD

par ARPEGE PIERREVILLE (sfa) et FLORA PALUELLE (sfa)
par QUARTZ DU VALLON (sfa) et GODWIN (sfa) par STARTER (sfa)
ISO 114 (03) **BSO** +1 (0,60) - Mise à la reproduction en 2012 -
Morte en 2016

2015 FRAXI DE LA CENSE, (24 avril), f., bai - BSO +9 (0,38)
par CANTURO (DE) (holst) - Manche, S.C.E.A. DU NORON

JESSIE DU CHENE (sfb) alezan 1997 ÉLEVÉE DANS L'INDRE -
M. JACQUES BOURGOGNON

par TURIN DE CERISY (sfa) et PHILINOME (tf)
par COMTE D'ARBOIS (GB) (ps) et HEM LA DOUCE (tf)
par UMBRE D'OR (tf)
Mise à la reproduction en 2009

2015 FOREVER DU PIGNAT, (4 mai), m., alezan
par GOLDFEVER (DE) (han) - Puy-de-Dôme,
Mme NICOLE ORTIGER

JESSIKA DES ORCETS (sfa) bai 1997 ÉLEVÉE EN HAUTE-SAONE -
M. PHILIPPE GACON

par STEW BOY (sfa) et VENUSSE DES ORCETS (sfa)
par HIDALGO DE RIOU (sfa) et HABLEUSE A (aa) par MATADOR (aa)
BSO +1 (0,52) - Mise à la reproduction en 2001

2006 SPIRIT DES ORCETS (sfa), m. -
ISO 128 (13) JSO 5 BSO +14 (0,58) par ELAN DE LA COUR (sfa)
2009 VIZIR DES ORCETS, h. - ISO 133 (15) JSO 4 BSO +16 (0,55)
par WATCH ME (BE) (bwp)

2015 FLORA DES ORCETS, (16 avril), f., bai - BSO +10 (0,29)
par BORIS (BE) (bwp) - Haute-Saône, G.A.E.C. LES ORCETS
2016 Sans renseignement de BORIS (BE) (bwp)

JESSY DU DONJON (sfa) bai 1997 ÉLEVÉE DANS LA MANCHE -
M. BERNARD PIEDAGNEL

par ECLAIR DES BOIS (sfa) et CABRIOLE DES FORGE (sfa)
par LAEKEN (sfa) et GESSE (sfa) par URIEL (sfa)

ISO 120 (04) **BSO** +9 (0,62) - Mise à la reproduction en 2006

2008 UNESCO DU FEU (sfa), m. - ISO 146 (14) JSO 6 BSO +24 (0,59)
par DIAMANT DE SEMILLY (sfa) - Etalon

2015 FLAMME DU FEU, (10 avril), f., souris -
BSO +19 (0,40) BCC +6 (0,22)
par DIAMANT DE SEMILLY (sfa) - Saône-et-Loire,
M. FRANCK ANCELIN, Mme SOPHIE ANCELIN

2016 Sans renseignement de VIGO D'ARSOUILLES (BE) (bwp) et de
MALITO DE REVE (BE) (sfa)

JESSY LANDAISE (sfa) bai 1997 ÉLEVÉE DANS LA MANCHE -
Mme ANNICK DULIN ROGER

par QUOUGLOF ROUGE (sfa) et ABEILLE LANDAISE (sfa)
par STARTER (sfa) et OLIVETTE LANDAISE (sfa)
par ST BRENDAN (GB) (ps)

BSO +10 (0,57) - Mise à la reproduction en 2000

2001 NOUBA DE BRECEY (sfa), f. -
ISO 133 (06) JSO 5 BSO +13 (0,59)
par CALYPSO D'HERBIERS (sfa)

2002 OLYMPE DE BRECEY (sfa), f. -
ISO 134 (11) JSO 5 BSO +14 (0,58)
par LE TOT DE SEMILLY (sfa)

2006 SHAMROCK DE BRECEY (sfa), h. - ISO 126 (13) BSO +11 (0,58)
par PARCO (BE) (bwp)

2007 TOTEM DE BRECEY (sfa), h. -
ISO 111 (15) BSO +16 (0,57) ICC 140 (13) JCC 6 BCC +19 (0,34)
par MYLORD CARTHAGO (sfa)

2008 UT MAJEUR DE BRECEY (sfa), m. -
ISO 134 (15) BSO +21 (0,54) BCC +9 (0,24)
par DIAMANT DE SEMILLY (sfa)

2015 FIDGI DE BRECEY, (15 mars), f., bai - BSO +18 (0,39)
par BALOUBET DU ROUET (sfa) - Manche, M. JEAN MURIS
2016 Sans renseignement de WINDOWS VH COSTERSVELD (BE)
(bwp)

JET COEUR (sfa) bai 1997 ÉLEVÉE EN VENDEE - Mlle JULIE LATINAUD
par QUICK STAR (sfa) et QUELEM DU THIL (aa) par HENAUD (aa)
et GALIOTH DU THIL (aa) par CRESSON (*aa*)

ISO 141 (10) **BSO** +15 (0,61) - Mise à la reproduction en 2005

2015 FANATIC JET, (2 juin), m., bai - BSO +21 (0,37)
par WINDOWS VH COSTERSVELD (BE) (bwp) - Indre,
M. ANTOINE GAURY

2016 Sans renseignement de WINDOWS VH COSTERSVELD (BE)
(bwp)

JET STREAM (sfa) alezan 1997 ÉLEVÉE DANS LE CALVADOS -
Mme SYLVIE TOURTOULOU

par ADAM IV (sfa) et ALLUMETTE VERTE (sfa)
par FURY DE LA CENSE (sfa) et DOUCHKA II (sfa)
par NIGHT AND DAY (ps)

Mise à la reproduction en 2005

2014 ELECTRA DE BARBOUTI, (15 juin), f., baicera
par HOOLIGAN DE ROSYL (sfa) - Eure-et-Loir,
M. FABRICE MACHET

JETEE DE L'AIROU (sfa) alezan 1997 ÉLEVÉE DANS LA MANCHE -
M. DENIS MASSUE

par SI TU VIENS (sfa) et TINIE DE ROSE (sfa)
par HEROS DE CAVRON (sfa) et BADIANE (sfa)
par MONSEIGNEUR (sfa)

BSO +1 (0,60) - Mise à la reproduction en 2002

2005 ROXANE DE L'AIROU (sfa), f. -
ISO 134 (15) JSO 5 BSO +9 (0,60)
par QREDO DE PAULSTRA (sfa)

2007 TOM DE L'AIROU (sfa), h. - ISO 127 (15) BSO +11 (0,59)
par APACHE D'ADRIERS (sfa)

2009 VEINE DE L'AIROU, f. - ISO 125 (14) JSO 5 BSO +9 (0,53)
par NORTON DU GRAVANT (sfa)

2015 FLASH DE L'AIROU, (8 avril), m., alezan - BSO +13 (0,38)
par OGRION DES CHAMPS (sfa) - Manche, M. DENIS MASSUE

2016 Sans renseignement de VICTORHUGO BOISMARGOT

JETEE DU RIVAGE (sfa) alezan 1997 ÉLEVÉE DANS LA MANCHE -
M. ROGER LEBOURG

par THURIN (sfa) et CATHIE (sfa) par QUINQUIN DU VALON (sfa)
et HIRSUITE (sfa) par ROLNITZ (ps)

ISO 122 (01) **JSO** 4 **BSO** +3 (0,51) - Mise à la reproduction en 2004

2005 ROYAL D'AJOL (sfa), m. par EPHEBE FOR EVER (sfa) - Etalon
2009 Naissance déclarée (30 mars), h., alezan BSO +8 (0,37)
par IDEAL DE LA LOGE (sfa) - Haute-Marne,
REFUGE DE L'ARCHE DE NOE

2016 Sans renseignement de DANDY DU MARAIS II (sfa)

JEWEL DU REVERDY (sfa) alezan 1997

ÉLEVÉE DANS LA MANCHE - ELEVAGE DU REVERDY

par PALADIN DES IFS (sfa) et DIVA DU REVERDY (sfa)
par QUITO DE BAUSSY (sfa) et TRAVIATA (sfa) par ELF III (sfa)

BSO +7 (0,59) - Mise à la reproduction en 2002

2004 QUIRIO D'ALTENBACH (sfa), h. -
ISO 123 (09) JSO 5 BSO +14 (0,59) par CONCORDE (NL) (kwprn)

2006 SYTA D'ALTENBACH (sfb), f. - ISO 121 (11) BSO +14 (0,63)
par CROWN Z (BE) (z)

2007 TZARA D'ALTENBACH (sfb), f. -
ISO 120 (15) BSO +18 (0,53) BDR +1 (0,21)
par CHELLANO Z (DE) (holst)

2013 DEREK D'ALTENBACH, (2 mai), m., bai - BSO +11 (0,38)
par UTRILLO VD HEFFINCK (BE) (bwp) - Manche,
M. ALPHONSE WANNER, Mme SIMONE WANNER

2015 FRIMEUR D'ALTENBACH, (3 avril), m., bai -
BSO +15 (0,37) BDR +5 (0,23) par CONTENDRO (DE) (holst) -
Manche, M. ALPHONSE WANNER, Mme SIMONE WANNER
2016 Sans renseignement de TOBAGO CHEVRIER

JEZA BELLI (sfa) bai 1997 ÉLEVÉE EN COTE-D'OR -
M. RAYMOND GOUSTIAUX

par VALIANT HEART (ps) et PHEDRE DE PRONAY (sfa)
par DIABLEUR (sfa) et ELIVERA (sfa) par GULLIVER (ps)

ISO 106 (01) - Mise à la reproduction en 2007

2015 FUTUNA DES VATYS, (10 juillet), f., noipan - BSO +6 (0,30)
par UNESCO DU FEU (sfa) - Saône-et-Loire,
M. ROBERT SARNECKI

JEZABEL DE SANCOURT (sfa) bai 1997

ÉLEVÉE DANS LE PAS-DE-CALAIS - M. NICOLAS LHOMME

par CALIN D'ESPOIR (sfa) et VICTOIRE D'ARGENT (sfa)
par HUSABY (sfa) et OREILLE D'ARGENT (tf) par UMBRE D'OR (tf)

ISO 134 (04) **JSO** 4 - Mise à la reproduction en 2007

2015 FITFORSUN'CHEMIN NOIR, (30 juin), f., bai - BSO +8 (0,39)
par CANTURO (DE) (holst) - Nord,
Mme ISABELLE GRESSIER BOULLET

JEZABEL DE THURIN (sfa) alezan 1997

ÉLEVÉE DANS LA MANCHE - M. JEAN POTTIER

par SI TU VIENS (sfa) et PEGGY DE THURIN (sfa)
par GRAND VENEUR (sfa) et HARMONIE DE THURIN (sfa)
par QUASTOR (sfa)

BSO +4 (0,53) - Mise à la reproduction en 2000

2003 POESIE DE THURIN (sfa), f. - ISO 130 (09) BSO +8 (0,58)
par DESIR DU CHATEAU (sfa)

2015 FANNY DE VIOLAINE, (2 mai), f., alezan - BSO +10 (0,38)
par NABAB DE REVE (BE) (sbs) - Pas-de-Calais,
M. DANIEL SINGER

2016 Sans renseignement de LOOPING D'ELLE (sfa)

JEZABELLE DE GINEAU (sfa) alezan 1997

ÉLEVÉE DANS LES ARDENNES - M. JEAN-MARC ROMEDENNE

par BACUS DE NOUVOLIEU (sfa) et PIVOINE DE GINEAU (sfa)
par URANUS DE L'ERE (sfa) et GITANE (fsf) par DJENERIS (aa)

ISO 106 (03) - Mise à la reproduction en 2008

2015 FANCY DE F'REVILLE, (18 mai), m., bai - BSO +8 (0,29)
par VINCY DU GUE - Meuse, M. CLAUDE BOURCIER

JHAIPOUR DE FLOUS (sfa) alezan 1997 ÉLEVÉE EN GIRONDE -
Mme CHRISTINE DUZAN-BEGUERIE et Dr. Vét. OLIVIER DUZAN
par DESIR DU FRAIGNEAU (sfa) et REGA DE FONDELYN (aa)
par THAILAND (*aa*) et GAM DE FONDELYN (aa) par AIGLOVAN (aa)
ISO 125 (10) **BSO** +2 (0,58) - Mise à la reproduction en 2012
2015 FILAE DE FLOUS, (17 juin), f., bai - BSO +10 (0,38)
par NEWTON DE KREISKER (sfa) - Gironde,
Dr. Vét. OLIVIER DUZAN,
Mme CHRISTINE DUZAN-BEGUERIE

JIBLOTTE DES LONES (sfa) alezan 1997 ÉLEVÉE DANS L'ISERE -
M. PIERRE BIALKOWSKI et Dr. ALIETTE DESSAIX
par TOTOCHÉ DU BANNEY (sfa) et SIRETTE (sfa)
par MATADOR DU BOIS (sfa) et IRLANDE (sfa) par SIRE (ps)
BSO +2 (0,54) - Mise à la reproduction en 2000
2002 OBLIQUE DES LONES (sfa), f. -
ISO 135 (10) JSO 4 BSO +14 (0,58)
par FAKIR DE KREISKER (sfa)
2007 TRABOULE DES LONES (sfb), f. -
ISO 132 (13) JSO 6 BSO +18 (0,58) par LUPICOR (NL) (kwpn)
2015 FALL SKY DES LONES, (21 avril), m., bai - BSO +8 (0,24)
par REBOZO LA SILLA (MX) (cdm) - Isère,
M. BERNARD PEREZ
2016 Sans renseignement de NEWTON DE KREISKER (sfa)

JICKIE D'AMAURY (sfa) alezan 1997 ÉLEVÉE DANS LE FINISTERE -
Mme SOPHIE TROMEUR
par QUIDAM DE REVEL (sfa) et ROSE CHAISERONNE (sfa)
par DIAGHILEV (GB) (ps) et CELLE D'AVENIR (sfa) par BEL AVENIR
Mise à la reproduction en 2000
2001 NIAK D'AMAURY (sfa), h. - ISO 128 (13) BSO +10 (0,59)
par HOCKEY BLEUS (sfa)
2015 FILE DU FIGUIER, (19 mai), f., alezan -
BSO +12 (0,39) BCC +8 (0,24) BDR +1 (0,27)
par KANNAN (NL) (kwpn) - Vendée, M. THIERRY FRUCHET
2016 Sans renseignement de UPSILON (aa)

JICKIE HOGUE (sfa) alezan 1997 ÉLEVÉE DANS LES YVELINES -
M. GENNY SANCAEU
par BIBRAHIM DU MOULIN (sfa) et NANA COMMELLE (sfa)
par PEEPING TOM A (aa) et DOCILE I (sfa) par STARTER (sfa)
Mise à la reproduction en 2001
2008 UYOUCOUNCOUN HOGUE (sfa), h. -
ISO 151 (14) JSO 6 BSO +22 (0,57)
par DIAMANT DE SEMILLY (sfa)
2015 FOLSOM, (2 avril), m., bai - BSO +8 (0,36)
par CANTURO (DE) (holst) - Ain,
M. JEAN SEBASTIEN GARNIER
2016 Sans renseignement de CANTURO (DE) (holst)

JIFFIE DES PALLIERES (sfa) bai 1997 ÉLEVÉE DANS LA MANCHE -
Mme GEORGETTE LEFEVRE
par THURIN (sfa) et OPALINE SACREE (sfa) par FEU SACRE (sfa)
et HERMINETTE (sfa) par CORRENT (sfa) ou VITA (sfa)
ISO 113 (01) **JSO** 4 - Mise à la reproduction en 2011
2015 FIRST LADY DES EPIS, (22 mai), f., bai - BSO +6 (0,37)
par UTRILLO VD HEFFINCK (BE) (bwp) - Calvados,
Mme CHRISTINE NOUVEL, M. OLIVIER NOUVEL
2016 Sans renseignement de TOPINAMBOUR (NL) (kwpn)

JIFFY DU VARTELLIER (sfa) alezan 1997
ÉLEVÉE EN MEURTHE-ET-MOSELLE - M. CHRISTIAN LETTE
par PRINCE IG'OR (aa) et SISSI DE GEVILLE (sfa)
par HIDALGO DE RIOU (sfa) et HOULE DU SAULCY (sfa)
par ROI DU TILLEUL (sfa)
ISO 126 (08) - Mise à la reproduction en 2010
2015 FOREVER DU VARTELLIER, (2 mai), f., bai - BSO +6 (0,38)
par UTRILLO VD HEFFINCK (BE) (bwp) - Meurthe-et-Moselle,
M. CHRISTIAN LETTE
2016 Sans renseignement de MYLORD CARTHAGO (sfa)

JIJONA DES MALAIS (sfa) bai 1997 ÉLEVÉE DANS LA MANCHE -
M. TANCREDE DUMONT
par PAPIILLON ROUGE (sfa) et SAPHIRA DES MALAIS (sfa)
par URIEL (sfa) et FLAMINSISCA (sfa) par RANTZAU (ps)
BSO +7 (0,53) - Mise à la reproduction en 2001
2002 OTANDO D'ADRIERS (sfb), h. -
ISO 133 (10) JSO 4 BSO +9 (0,54) IDR 121 (14) BDR +9 (0,54)
par CONTANDO (DE) (holst)
2006 SIR APACHE D'ADRIERS (sfa), h. - ISO 120 (12) BSO +11 (0,59)
par APACHE D'ADRIERS (sfa)
2015 FELIBRE D'ADRIERS, (30 mai), m., bai cl - BSO +14 (0,28)
par ULHAN DU TEMPLE - Haute-Vienne, M. HENRY BRUGIER,
Mme FRANCOISE NAUDON
2016 Sans renseignement de UP TO YOU (sfa)

JIKIE DE LA DAGUE (sfa) bai 1997 ÉLEVÉE DANS LA MANCHE -
M. DAMIEN CAPELLE et M. GUILLAUME CAPELLE
par KING'S ROAD (ps) et MAGESTUEUSE (sfa) par FEND L'AIR (sfa)
et BALSAMINE (sfa) par IBRAHIM
ISO 123 (01) **JSO** 4 - Mise à la reproduction en 2003
2008 UNIVER DE LA DAGUE (sfa), h. -
ISO 125 (14) JSO 4 BSO +14 (0,58)
par NECTAR DES FORETS (sfa)
2015 FOLLE ENVIE DE POM', (20 mai), f., bai - BSO +12 (0,38)
par WINDOWS VH COSTERSVELD (BE) (bwp) - Calvados,
M. GUILLAUME CAPELLE

JIKITA DU GALETAY (sfa) alezan 1997
ÉLEVÉE DANS LE CALVADOS - Mme ANTOINETTE JEANNE
par DIAMANT DE SEMILLY (sfa) et QUELLE AMOUR (sfa)
par JASMIN DE GRUCHY (sfa) et REINE D'INGREVILLE (sfa)
par DEBUCHE
BSO +6 (0,50) - Mise à la reproduction en 2004
2006 SULINE DU GALETAY (sfa), f. -
ISO 125 (11) JSO 5 BSO +8 (0,56)
par KEOPS DU VINNEBUS (sfa)
2007 TULIPE DU GALESTE (sfa), f. - ISO 127 (13) BSO +15 (0,55)
par MANHATTAN DE SEMILLY (sfa)
2015 FLEUR DU GALETAY, (9 avril), f., alezan - BSO +13 (0,29)
par TRESOR (BE) (bwp) - Calvados, M. PHILIPPE JEANNE
2016 Sans renseignement de OGRION DES CHAMPS (sfa)

JILAVY DEU BOSC CLAR (sfa) alezan 1997
ÉLEVÉE DANS LES HAUTES-PYRENEES - M. JEAN-PHILIPPE MATHIE
par CARTIER D'OR (sfa) et NIGHT III (sfb) par FLEURY III (*aa*)
et DARLING (sfa) par TANTIEME II (aa)
ISO 132 (11) **JSO** 4 **BSO** +3 (0,60) **ICC** 102 (11) -
Mise à la reproduction en 2013
2015 FILAVY DU FOURQUET, (14 avril), f., bai - BSO +12 (0,35)
par CON AIR (DE) (holst) - Hautes-Pyrénées,
Mme CECILE RENAUDIN, M. YOHAN PERE
2016 Sans renseignement de ULRIK DE VESQUERIE (sfa)

JILLING DES LOGES (sfa) bai 1997 ÉLEVÉE EN CHARENTE -
M. JEAN-PIERRE BENDINELLI
par HURLEVENT (sfa) et BELLE DU GRANDBOIS (sfa)
par DOUBLE ESPOIR (sfa) et CORREZINA (aa)
par LE CORREZIEN (*aa*)
ISO 116 (01) **JSO** 4 - Mise à la reproduction en 2005
2015 FLY DE MORNAY, (31 mai), f., bai - BSO +10 (0,28)
par ELDORADO DE HUS (NL) (kwpn) - Vienne,
Mme ALEXANDRA METAIS

JILLY DE RIVERLAND (sfa) bai 1997 ÉLEVÉE EN CHARENTE -
M. JEAN-MARIE VARLIAUD
par LE TOT DE SEMILLY (sfa) et J'VINS MARS (sfa)
par RAKOSI (GB) (ps) et TAHITIENNE (sfa) par IBRAHIM
Mise à la reproduction en 2001
2005 REGGAE DE RIVERLAND (sfa), h. -
ISO 129 (12) BSO +10 (0,59) par DOLLAR DELA PIERRE (sfa)
2015 FLECHE DE RIVERLAND, (20 mai), f., bai - BSO +9 (0,32)
par SUNDAY DE RIVERLAND (sfb) - Charente,
S.C.E.A. RIVERLAND
2016 Sans renseignement de L'ARC DE TRIOMPHE (DE) (old)

JIMINY DU GISORS (sfa) gris 1997 ÉLEVÉE DANS LA MANCHE -
M. MICHEL CHILLET
par COME ON (DE) (holst) et FINE CUP DU GISORS (sfa)
par JALISCO B (sfa) et PERLE DE THURIN (sfa) par NANKIN (sfa)
BSO +4 (0,45) - Mise à la reproduction en 2000
2004 QUALIX DU GISORS (sfa), h. - ISO 125 (10) BSO +11 (0,58)
par LE TOT DE SEMILLY (sfa)
2015 FLASH DANCE SEMILLY, (3 mai), f., alezan -
BSO +17 (0,36) BCC +9 (0,21) BDR +2 (0,24)
par DIAMANT DE SEMILLY (sfa) - Manche,
M. RICHARD LEVALLOIS
2016 Sans renseignement de ANDIAMO SEMILLY
Sans renseignement de TORNESCH (NL) (kwpn)
Sans renseignement de TORNESCH (NL) (kwpn)
Sans renseignement de TORNESCH (NL) (kwpn)

JINDIANE DU BOBOIS (sfa) bai 1997 ÉLEVÉE DANS LE BAS-RHIN -
M. DOMINIQUE VIX
par TOTOCHÉ DU BANNEY (sfa) et IN HELLERING (sfa)
par ROALTY (aa) et AMARANTE (sfa) par QUELTIMATE (sfa)
ISO 109 (05) **BSO** +2 (0,62) - Mise à la reproduction en 2000
2001 NO LIMIT DU BOBOIS (sfa), m. - ISO 122 (10) BSO +10 (0,61)
par QUIDAM DE REVEL (sfa)
2007 TITANE DU BOBOIS (sfa), f. - ISO 125 (15) BSO +10 (0,59)
par HELIOS DE LA COUR II (sfa)
2009 VIVALDI DU BOBOIS, h. - ISO 121 (15) BSO +16 (0,57)
par TOULON (BE) (bwp) - Etalon

2015 FANGIO DE LA ROSE, (3 juillet), m., gris - BSO +11 (0,39)
par PADOCK DU PLESSIS (sfa) - Moselle,
M. JEAN-MARC SCHAEFFER

JINGXI (sfa) alezan 1997 ÉLEVÉE DANS L'ALLIER - M. PHILIPPE DUNAUD
par DANTON DE COSNIERE (sfa) et RUNAWAY II (sfa)
par FUCHSIA DU LAYON (tf) et FANY DES SACCART
par LANISTE (ps)

ISO 130 (04) BSO +1 (0,59) - Mise à la reproduction en 2006

2015 FITOU DIMAVI, (10 août), m., bai - BSO +10 (0,34)
par QUILVARO DE LYR (sfa) - Allier, M. PHILIPPE DUNAUD
2016 Sans renseignement de NORWAY DE LA LANDE (sfa)

JINY DE VILLIERS (sfa) bai f. 1997 ÉLEVÉE EN HAUTE-MARNE -
M. PIERRE-LUC STOEHR et M. JEAN-CHARLES STOEHR
par VAL DE VILLIER (sfa) et QUINY DE LA TOUCHE (sfa)
par I LOVE YOU (sfa) et L'AUPEZERIE (sfa) par FANTAISISTE (sfa)
ISO 107 (09) - Mise à la reproduction en 2013

2015 FABULEUX DE BELGY, (10 juin), m., bai
par NESTEA DE COURCEL (sfa) - Marne,
Mme BERENICE BELGRAND-ARONDEL

JISPY DES ISLES (sfa) al bru 1997 ÉLEVÉE EN LOIRE-ATLANTIQUE -
ELEVAGE CHICHE-HUBERT HELENE CHICHE-HUBERT

par CONCORDE (NL) (kwpn) et FANTASIA VI (IT) (fsf)
par NARCOS II (sfa) et NUIT D'ETE par PORTO RAFTI (ps)

ISO 130 (05) JSO 5 BSO +11 (0,60) - Mise à la reproduction en 2013

2014 ESTHER DES ISLES, (18 juin), f., bai - BSO +15 (0,38)
par NEWTON DE KREISKER (sfa) - Loire-Atlantique,
ELEVAGE CHICHE-HUBERT HELENE CHICHE-HUBERT

JITANE DU VOYEUX (sfa) bai 1997

ÉLEVÉE DANS LE PAS-DE-CALAIS - M. LOUIS REGNAULT

par CABRI DU VAL (sfa) et RAFFALE (sfa) par GRAND D'ESCLA (sfa)
et TRAMONTANE (sfa) par LICTEUR (*aa*)

BSO +7 (0,53) - Mise à la reproduction en 2000

2003 PERLA DU VOYEUX (sfa), f. -
ISO 137 (10) JSO 4 BSO +11 (0,59) par QUITO DE BAUSSY (sfa)

2006 SOLEIL DU VOYEUX (sfa), h. - ISO 126 (14) BSO +12 (0,56)
par MAJOR D'OLBICHE (sfa)

2010 ACTRICE LA MARSA, f. - ISO 120 (15) BSO +17 (0,54)
par CALVARO (DE) (holst)

2015 FLEUR D'AVRIL LA MARSA, (11 avril), f., bai -
BSO +16 (0,38) BCC +11 (0,21) BDR +3 (0,25)
par KANNAN (NL) (kwpn) - Pas-de-Calais, S.A.S. TRAM

2016 Sans renseignement de CATAPULT DU VENDEL (DE) (holst)

JIVA CHAMBERTIN (sfa) bai 1997 ÉLEVÉE EN SAONE-ET-LOIRE -
M. ALAIN LAMOUR

par VAL DE SAIRE (sfa) et ODESSA DU PONCEL (sfa)
par AMARPOUR (ps) et GLANEUSE C (sfa) par QUASTOR (sfa)

Mise à la reproduction en 2002

2003 PALOMA DES SAULES (sfa), f. - ISO 121 (09) BSO +8 (0,57)
par ADELFO (BR) (fsf)

2014 EURASY DE ROMALI, (10 juillet), m., bai
par HAPPY VILLERS (sfa) - Nord, M. THIERRY DUREUX

JIVA D'ALIMAT (sfa) bai 1997 ÉLEVÉE DANS LES YVELINES -
M. MATHIEU PENEL

par ECALGRAIN (sfa) et RACHELLE DES BOIS (sfa)

par EMIR DE LA FOT (aa) et IAKAMARY (sfa)

par AS DU BEAUMANOIR (sfa)

ISO 110 (01) - Mise à la reproduction en 2006

2007 TACOTAC VIZSLAVAL (sfa), f. -
ISO 124 (13) JSO 4 BSO +14 (0,58) par LUCCIANNO (sfa)

2015 FOLIO DU PRE D'AVELU, (17 mars), m., bai - BSO +12 (0,37)
par OGANNO SITTE (BE) (sbs) - Nord, Mme ISABELLE BECU

2016 Sans renseignement de QUIR ROYAL LINIERE (sfa)

JIVA DE LA FOSSE (sfa) bai 1997 ÉLEVÉE DANS LA MANCHE -
M. MARC GUILLARD

par ECHOGENE LATOUR (sfa) et AUDE DE LA FOSSE (sfa)
par URIEL (sfa) et GERBOISE (sfa) par AMOUR DU BOIS (sfa)

ISO 145 (04) BSO +9 (0,61) - Mise à la reproduction en 2013

2015 FOREST DE KER GAS, (7 mars), m., bai - BSO +16 (0,31)
par MONTENDER (NL) (kwpn) - Côtes-d'Armor,
M. YVES COLAS

JIVA DE L'EYRE (sfa) bai f. 1997 ÉLEVÉE EN GIRONDE -

Mlle ISABELLE DEGALLE et M. JEAN-PAUL DEGALLE

par VLAN DE VERGOIGNAN (aa) et AUTRUCHE (sfa)

par ARQUEBUSIER (sfa) et QUERIDA DU LUC (sfa)

par HURLEVENT (sfa)

ISO 120 (04) - Mise à la reproduction en 2014

2015 FANDANGO DU BOS, (13 juin), m., alezan - BSO +1 (0,40)
par ARPEGE PIERREVILLE (sfa) - Dordogne,
Mme MAEVA POILLION

JIVA DE L'OTHAIN (sfa) bai 1997 ÉLEVÉE DANS LA MEUSE -
S.C.E.A. ELEVAGE DE L'OTHAIN

par NIDOR PLATIERE (sfa) et DIANE DE CHAUFOUR
par PRINCE DU LOGIS (aa) et EOLE DE LOUPPY (sfa)
par HAMBourg (ps)

Mise à la reproduction en 2006

2000 QUERIDA RELAIS PACHIS (BE) (sbs), f. -
ISO 155 (11) BSO +18 (0,59)

par KASHMIR VAN'T SCHUTTERSCHO (BE) (bs)

2015 FLORALINE DU LOISON, (3 mai), f., bai - BSO +7 (0,33)
par READY BOY DES FORETS (sfa) - Meurthe-et-Moselle,
M. LAURENT PAILLET

JIVA DU TERTRE (sfa) bai br 1997 ÉLEVÉE EN MAYENNE -
Mme BENEDICTE BOURDON

par VAS Y DONC LONGANE (sfa) et TIPHENE DU HAMEL (sfa)
par FEND L'AIR (sfa) et LONGUE VUE (tf) par TONY M (tf)

BSO +1 (0,53) - Mise à la reproduction en 2005

2014 EVERGLADE DE BARBOUTI, (4 juin), m., alezan -
BSO +15 (0,30) par OLD CHAP TAME (sfa) - Eure-et-Loir,
M. FABRICE MACHET

JIVATY DE LAUNAY (sfa) bai 1997

ÉLEVÉE DANS LES COTES D'ARMOR - M. JEAN-LUC THOUENON et

M. YVES THOUENON

par CAMEE DE LISLE (sfa) et VALY PLATIERE (sfa)

par LE TOT DE SEMILLY (sfa) et JOLIE DE THURIN (sfa)

par QUASTOR (sfa)

BSO +5 (0,53) - Mise à la reproduction en 2000

2004 QUAKER DE LAUNAY (sfa), h. -

ISO 138 (12) JSO 5 BSO +21 (0,59) par KANNAN (NL) (kwpn)

2005 REINE DE LAUNAY (sfa), f. -

ISO 137 (15) BSO +19 (0,58) BCC +9 (0,21) BDR +1 (0,25)
par KANNAN (NL) (kwpn)

2015 FREE GIRL D'ARJO, (10 juin), f., baicer -
BSO +15 (0,38) BCC +9 (0,21) BDR +1 (0,25)

par KANNAN (NL) (kwpn) - Côtes-d'Armor,
M. ARNAUD MORIN, M. JOHANN LE CHANU

2016 Sans renseignement de VIGO D'ARSOUILLES (BE) (bwp)

JIXI DES FLOTS (sfa) alezan 1997 ÉLEVÉE DANS LA MANCHE -
M. JEAN-MARIE MESNIL

par DANDY DU PLAPE (sfa) et AGATE DU MARAIS (sfa)

par ELF III (sfa) et NADIENNE DU MARAIS (sfa) par URIEL (sfa)

ISO 109 (02) BSO +8 (0,64) - Mise à la reproduction en 2002

2005 RAPSODIE DE GRANDRY (sfa), f. -

ISO 127 (10) JSO 5 BSO +15 (0,60) par GREMAT DE GREZ (sfa)

2006 SOLFEGE DE GRANDRY (sfa), h. - ISO 122 (15) BSO +12 (0,60)
par JEFF D'OR (sfa)

2015 FARGO D'AUSTRAL, (27 mars), m., alezan - BSO +18 (0,31)
par URANO DE CARTIGNY (sfa) - Manche,
S.C.E.A. HARAS D'AUSTRAL

JOAIDA SAINT LOISE (sfa) alezan 1997

ÉLEVÉE DANS LA MANCHE - Mme ODILE PARIS

par PAPILLON ROUGE (sfa) et ROXELANE III (sfa)

par GRAND VENEUR (sfa) et ETOILE NANTAISE (sfa)

par FUJIYAMA (ps)

BSO +10 (0,66) - Mise à la reproduction en 2000

2001 NAIADÉ ST LOISE (sfa), f. - ISO 132 (10) BSO +12 (0,60)
par EYKEN DES FONTENIS (sfa)

2003 PALESE ST LOISE (sfa), f. -

ISO 161 (14) JSO 6 BSO +24 (0,61) BCC +4 (0,27)
par QUIDAM DE REVEL (sfa)

2007 THALIE ST LOISE (sfa), f. -

ISO 142 (15) JSO 6 BSO +17 (0,60) BCC +5 (0,20)
par CARDERO (DE) (holst)

2015 FLEUR D'ELLE, (15 mai), f., bai f. - BSO +19 (0,31)
par URANO DE CARTIGNY (sfa) - Manche,
S.C.E.A. HARAS D'ELLE

2016 Sans renseignement de URANO DE CARTIGNY (sfa)

JOANA DU TAILLIS (sfa) bai f. 1997 ÉLEVÉE DANS LES ARDENNES -
M. ALAIN COMPANT

par BACUS DE NOUVOLIEU (sfa) et TURKANA LADY (sfa)

par GRAND D'ESCLA (sfa) et MAY FAIR LADY (sfa)

par VAGABOND (sfa)

Mise à la reproduction en 2000

2005 RUSTIC DU TAILLIS (sfa), h. -

ISO 143 (14) JSO 5 BSO +16 (0,60) par LUCCIANNO (sfa)

2007 TENDRESSE DU TAILLIS (sfa), f. -

ISO 124 (12) JSO 5 BSO +14 (0,59) par LUCCIANNO (sfa)

2014 ESPELETTE DU TAILLIS, (23 mai), f., bai - BSO +8 (0,38)

par NOUMA D'AUZAY (sfa) - Ardennes, M. ALAIN COMPANT,
Mme DANIELLE COMPANT

2015 FATAL DU TAILLIS, (27 juin), m., bai - BSO +9 (0,36)

par CON AIR (DE) (holst) - Ardennes, M. ALAIN COMPANT,
Mme DANIELLE COMPANT

JOANNE DE NERO (sfa) bai 1997 ÉLEVÉE DANS LE LOIR-ET-CHER - M. PIERRE PILOT

par ATOLL D'ADRIERS (sfa) et CELLOU DE BRUNEL (sfa)
par FURY DE LA CENSE (sfa) et QUELLOU (sfa) par FARITCHOU (aa)
Mise à la reproduction en 2003

2015 FILLE DU RIBL, (10 mai), f., alezan - BSO +9 (0,38) BCC +8 (0,24) par KANNAN (NL) (kwpn) - Haute-Vienne, Mme FREDERIQUE LABBAT

2016 Sans renseignement de KANNAN (NL) (kwpn)

JOCONDE DE MOYON (sfa) bai f. 1997

ÉLEVÉE DANS LA MANCHE - M. ALAIN JANVIER

par NARCOS II (sfa) et DAME DE MOYON (sfa) par LAUDANUM (ps) et SHIVA DE MOYON (sfa) par JALISCO B (sfa)

BSO +8 (0,58) - Mise à la reproduction en 2000

2003 PIVOINE DE MOYON (sfa), f. - ISO 128 (11) BSO +13 (0,61) par DIAMS DU GRASSET (sfa)

2004 QUAMELIA DE MOYON (sfa), f. - ISO 125 (10) BSO +10 (0,57) par DIAMS DU GRASSET (sfa)

2008 UTRILLO DE MOYON (sfa), m. - ISO 132 (14) JSO 4 BSO +17 (0,58) par DIAMS DU GRASSET (sfa)

2013 DJEDAI DE MOYON, (7 juillet), m., bai f. - BSO +16 (0,38) par OGRION DES CHAMPS (sfa) - Manche, E.A.R.L. HARAS DE MOYON, M. ALAIN JANVIER, Mme LUCIE JANVIER

2016 Sans renseignement de PADOCK DU PLESSIS (sfa)

JOCONDE DE RAVALET (sfa) gris 1997

ÉLEVÉE DANS LA MANCHE - G.A.E.C. DE RAVALET

par MAGISTROS (ps) et VEDETTE DE RAVALET (sfa)

par LE PLANTERO (sfa) et HERMINE N (sfa) par LARGNY (ps)
Mise à la reproduction en 2007

2012 CALINCKA DE ROCHEGUDE, (10 mai), f., alezan - BSO +3 (0,34) par GRENAT DE GREZ (sfa) - Vaucluse, M. JEAN-PIERRE NICOLAS

JOCONDE DE SEMILLY (sfa) alezan 1997

ÉLEVÉE DANS LA MANCHE - M. JULES MESNILDREY

par BLEU BLANC ROUGE II (sfa) et SIRENE DE PLANTRO (sfa)
par WHAT A JOY (ps) et GEOLE (sfa) par NANKIN (sfa)

ISO 126 (02) **JSO** 5 **BSO** +6 (0,65) - Mise à la reproduction en 2003

2008 USTICA DES LUTHIERS (sfb), f. - ISO 138 (14) JSO 6 BSO +20 (0,59) par KASHMIR VANT SCHUTTERSCHO (BE) (b)

2009 VIOLON DES LUTHIERS, m. - ISO 126 (14) JSO 5 BSO +16 (0,58) par DOLLAR DELA PIERRE (sfa)

2010 ATOMIC DES LUTHIERS, m. - ISO 125 (14) JSO 4 BSO +17 (0,56) BCC +2 (0,20) par QUAPRICE BOIMARGOT QUINCY (DE) (olst)

2011 BLONDIE DES LUTHIERS, (17 juillet), f., al crl - BSO +11 (0,52) par QUIDAM DE REVEL (sfa) - Vosges, M. JEAN-FRANCOIS MORIZOT

JODIE DE PAIL (sfa) bai 1997 ÉLEVÉE EN MAYENNE -

M. MAXIME RAMOND

par SIR BRINK (ps) et UTOPIE DE PAIL (sfa) par GALIFOL (sfa) et JUNIA (sfa) par ALMAZIG (*aa*)

ICC 122 (03) **JCC** 6 **IDR** 125 (08) **BDR** +7 (0,57) - Mise à la reproduction en 2013

2015 FEE DES LOGES, (3 juin), f., al bru - BDR +20 (0,35) par SOLIMAN (DE) (han) - Loiret, M. BRUNO THOMAS

JODY DE FORCIL (sfa) alezan 1997 ÉLEVÉE DANS LA SARTHE -

M. PATRICE KOENIG

par ARPEGE PIERREVILLE (sfa) et BALLE DE FORCILLES (sfa)
par I LOVE YOU (sfa) et DAGUETTE (sfa) par CRANFAST (ps)

ISO 125 (10) **BSO** +6 (0,61) - Mise à la reproduction en 2014

2015 FACELYNA DES BOICLERS, (31 janvier), f., alezan - BSO +6 (0,33) par QUINTUS D'09 (BE) (bwp) - Vendée, Mme FRANCOISE ANNE RENAUDAT

JOQUETTE (sfa) bai 1997 ÉLEVÉE DANS LES ARDENNES -

M. LUC DE TASSIGNY, Mlle ANNE DE TASSIGNY et

M. EMMANUEL DE TASSIGNY

par ULIOR DES ISLES (sfa) et RENNEVILLE (sfa)

par GERONIMO D (sfa) et MAISONCELLE (sfa) par FANFARON (sfa)

ISO 112 (05) **ICC** 103 (02) - Mise à la reproduction en 2008

2015 FENIX PORT ROYAL, (10 mai), m., bai - BSO +13 (0,40) BCC +7 (0,25) BDR +1 (0,28) par KANNAN (NL) (kwpn) - Yvelines, Mme CHRISTINE HAXAIRE

JOIE D'AIGUILLY (sfa) alezan 1997 ÉLEVÉE DANS LA LOIRE -

M. CLAUDE PERREAU

par PALADIN DES IFS (sfa) et SYRIE DE THURIN (sfa)

par MATADOR DU BOIS (sfa) et SYRIE (sfa) par GALOPIN VI (ps)

246

Les informations figurant dans ce volume sont fonction des données enregistrées dans les fichiers du SIRE à la date du 14 mars 2016

ISO 122 (12) **JSO** 4 **BSO** +7 (0,64) **ICC** 137 (12) **BCC** +5 (0,40) **IDR** 113 (12) BDR +7 (0,61) - Mise à la reproduction en 2000

2008 UNETOILE DE LA SERRE (sfa), f. - ISO 109 (14) BSO +13 (0,57) ICC 128 (15) JCC 6 IDR 112 (15) BDR +8 (0,59)

par QUAPRICE BOIMARGOT QUINCY (DE) (olst)

2009 VOL'OVENT DE LA SERRE, h. - ISO 127 (15) BSO +19 (0,58) BCC +10 (0,34) BDR +4 (0,35) par DIAMANT DE SEMILLY (sfa)

2015 FREE VOL DE MAI, (10 mai), f., bai - BSO +18 (0,41) BCC +11 (0,28) BDR +4 (0,35)

par DIAMANT DE SEMILLY (sfa) - Tarn-et-Garonne, Mme LAURENCE LACOMBE, M. NICOLAS DEFLESELLES

JOIE D'ANCTEVILLE (sfa) alezan 1997 ÉLEVÉE DANS LA MANCHE -

M. FRANCOIS GAUTIER

par LE CONDEEN (sfa) et POLKA DU LYS (sfa) par FEU SACRE (sfa) et HARZELLE DU LYS (sfa) par LARGNY (ps)

Mise à la reproduction en 2009

2015 FIRST DES JOULAIRES, (7 avril), m., bai - BSO +3 (0,31) par KORO D'OR (sfa) - Loire-Atlantique, Mme ISABELLE D'AVIAU DE TERNAY

JOIE DE B'NEVILLE (sfa) alezan 1997 ÉLEVÉE DANS LA MANCHE -

M. JEAN-BAPTISTE THIEBOT

par SABLE ROSE (sfa) et FLEUR DE BNEVILLE (sfa)

par TIMORRAK DES ISLES (sfa) et EMERAUDE (sfa)

par HERQUEMOULIN (sfa)

ISO 119 (01) **JSO** 5 **BSO** +3 (0,65) - Mise à la reproduction en 2002

2005 REINE DE B'NEVILLE (sfa), f. - ISO 124 (11) BSO +11 (0,59) par KAOLIN D'ELLE (sfa)

2015 FRIMEUR DE B'NEVILLE, (9 juin), m., alezan - BSO +14 (0,31) par SMATCH DE BLONDEL (sfa) - Manche, M. JEAN-BAPTISTE THIEBOT

JOIE DE LA COUR (sfa) bai f. 1997 ÉLEVÉE DANS LA MANCHE -

M. MICHEL COUETIL et M. JEAN-FRANCOIS COUETIL

par VAS Y DONC LONGANE (sfa) et REJANE DE LA COUR (sfa)

par JALISCO B (sfa) et LADY DE LA COUR (sfa) par STARTER (sfa)

ISO 105 (01) **BSO** +7 (0,65) - Mise à la reproduction en 2000

2004 QUEEN DE LA COUR (sfa), f. - ISO 151 (12) JSO 6 BSO +16 (0,59) par ATHLET (DE) (han)

2005 RAFALE DE LA COUR (sfb), f. - ISO 123 (14) BSO +5 (0,59) par CALETTTO III (DE) (holst)

2009 VICOMTE DE LA COUR, m. - ISO 136 (15) JSO 6 BSO +17 (0,57) par NORWAY DE LA LANDE (sfa)

2010 AQUARELLE DE LA COUR, f. - ISO 127 (15) JSO 5 BSO +19 (0,55) par NERVOSO (sfa)

2015 FALCO DE LA COUR, (25 mai), m., gris - BSO +13 (0,40) par PADOCK DU PLESSIS (sfa) - Manche, E.A.R.L. DE LA COUR

2016 Sans renseignement de VAGABOND DE LA POMME (BE) (sbs)

JOIE DE LA LONDE (sfa) alezan 1997 ÉLEVÉE DANS L'ORNE -

M. ANDRE AUNAY

par SOCRATE DE CHIVRE (sfa) et EDANUM DE LA LONDE (sfa)

par LAUDANUM (ps) et NEVA DU MOULIN (sfa) par ESTAFETTE (sfa)

ISO 136 (07) **JSO** 5 **BSO** +10 (0,58) - Mise à la reproduction en 2011

2015 FANNY DE DEHARDIE, (30 avril), f., bai - BSO +15 (0,34) par CON AIR (DE) (holst) - Dordogne,

M. JEAN-CLAUDE DELMAS, Mme FRANCOISE DELMAS

2016 Sans renseignement de KIGALI (NL) (kwpn)

JOIE DE L'ETAPE (sfa) alezan 1997 ÉLEVÉE DANS L'INDRE -

Dr. Vét. JEROME SEILLER

par RANDCHO (sfa) et EVE DE L'ETAPE (sfa)

par FURY DE LA CENSE (sfa) et GERBEE (sfa) par COUSIN PONS (ps)

ISO 118 (04) - Mise à la reproduction en 2006

2015 FIWITT DE LA MAILLE, (5 mai), f., bai - BSO +6 (0,39) BCC +1 (0,23) par L'ARC DE TRIOMPHE (DE) (old) - Indre, M. JEAN-CLAUDE RENAULT

2016 Sans renseignement de MASTER VAN DE HELLE (BE) (sbs)

JOIE D'HELBY (sfa) bai 1997 ÉLEVÉE EN ILLE-ET-VILAINE -

Mme JANNIK LAMOTTE, M. ALBERT LAMOTTE et Mme MARIE TRIHAN

par NAOS D'HELBY (sfa) et LADY DU MARAIS (sfa)

par NIGHTSHADE (ps) et HISPIDE (sfa) par BEAUSEJOUR (sfa)

ISO 110 (11) **ICC** 156 (06) **JCC** 6 - Mise à la reproduction en 2012

2015 FEELING DE GLAIN, (29 juin), f., noipan - BSO +2 (0,39) BCC +26 (0,30) par JAGUAR MAIL (sfa) - Loire-Atlantique, M. PHILIPPE HILLEREAU

JOIE DU FUSAIN (sfa) bai 1997 ÉLEVÉE DANS LE LOIRET -

M. CHRISTOPHE CHARNET

par ANARCOS (sfa) et RASTAHORSE (sfa) par HUIT DE COEUR (sfa) et LUTECLIA (sfa) par PHOENIX (sfa)

ISO 117 (03) - Mise à la reproduction en 2006

2015 FERRERO DU JARDIN, (18 juin), m., bai f. - BSO +6 (0,30)
par VINCY DU GUE - Meurthe-et-Moselle,
M. NICOLAS PARGON

2016 Sans renseignement de UP TO YOU (sfa)

JOIIDHIVI DE LA RIVE (sfa) alezan 1997 ÉLEVÉE EN VENDEE -
M. JEAN-ARNAUD VANNEY MULLER
par LEPRINCE DE THURIN (sfa) et TILSAM (sfa)
par KAOLIN DE LYRE (sfa) et HAUTAINE A (sfa) par ARABEL (sfa)
ISO 105 (05) - Mise à la reproduction en 2012

2015 FELIX DE BAYSSAN, (22 avril), m., bai - BSO +5 (0,37)
par CANTURO (DE) (holst) - Haute-Vienne,
Mme CHRISTIANE PALMIE

2016 Sans renseignement de DIAMANT DE SEMILLY (sfa)

JOLIE BELLE (sfa) bai 1997 ÉLEVÉE EN HAUTE-SAONE -
M. FRANCK SAGE
par ULTRA DE ROUHET (aa) et BELLE DE LAVIGNEY (sfa)
par BOOKMAN (IE) (ps) et OLTIS (sfb) par DJIBOUTI (sfa)
ISO 104 (03) - Mise à la reproduction en 2005

2015 FARFADET GRAND BUCLAT, (15 juin), m., alezan -
BSO +4 (0,30) par MALOUBET DE PLEVILLE (sfa) - Ain,
S.A.R.L. ECURIE DU GRAND BUCLAT

2016 Sans renseignement de KANNAN (NL) (kwpn)

JOLIE COMME ELLE (sfa) bai f. 1997 ÉLEVÉE DANS LA MANCHE -
M. ALEXIS PIGNOLET
par ARPEGE PIERREVILLE (sfa) et CAPUCINE D'ELLE (sfa)
par JALISCO B (sfa) et TOSCANO D'ELLE (sfa)
par GRAND VENEUR (sfa)
BSO +7 (0,56) - Mise à la reproduction en 2000

2015 FARINO DU GUINEFORT, (26 avril), m., bai - BSO +11 (0,27)
par UPSILON (aa) - Côtes-d'Armor, M. DAMIEN MASSARDIER,
Mme ADELINÉ MASSARDIER

2016 Sans renseignement de LANDO (DK) (dwb) et de RUBIS DU
RUSTICK (sfa)

JOLIE DE BLANCHEVILLE (sfa) alezan 1997
ÉLEVÉE DANS L'AIN - S.A.S. DELACQUIS
par CLYDE DE LA COMBE (sfa) et CELDE BLANCHEVILLE (aa)
par QU'EMIR (aa) et KEITH BLANCHEVILL (aa) par DANTON (aa)
Mise à la reproduction en 2005

2014 ECLAT DE BLANCHEVILLE, (1 mai), m., bai -
BSO +3 (0,39) BCC +6 (0,25) par FLIPPER D'ELLE (sfa) - Ain,
S.A.S. DELACQUIS

2016 Sans renseignement de QUINOTO BOIS MARGOT (sfb)

JOLIE DE GOUEY (sfa) aubere 1997 ÉLEVÉE DANS LA MANCHE -
M. DENIS GUILBERT
par VERSAILLES II (sfa) et NOSTRA NADIA (sfa)
par FORT DE LA COUR (sfa) et IDEE NOIRE (sfa) par NANKIN (sfa)
ISO 136 (06) **BSO** +3 (0,60) - Mise à la reproduction en 2011

2015 FANTAISIE FINALE, (5 avril), f., bai -
BSO +6 (0,39) BCC +7 (0,23) par QUITE EASY (DE) (holst) -
Manche, Mme CHRISTINE BLESTEL,
Mme ANNE-MARIE BLESTEL

JOLIE DU HEQUET (sfa) alezan 1997 ÉLEVÉE DANS LA MANCHE -
M. PIERRE MOUCHEL
par VERDI (sfa) et RAPSDIE DU HEQUET (sfa)
par NIGHT AND DAY (ps) et HEQUETTE (sfa) par QUASTOR (sfa)
ISO 126 (07) **BSO** +5 (0,61) - Mise à la reproduction en 2002

2015 FUEGO DE NEMA, (27 mars), m., bai - BSO +13 (0,35)
par CON AIR (DE) (holst) - Manche, M. ALAIN BEUCHER

JOLIE FILLE RANVILLE bai 1997 ÉLEVÉE EN CHARENTE -
M. OLIVIER SUPIOT et Mme GAELLE SUPIOT
par PRINCE DU LOGIS (aa) et FILLE DE RANVILLE (cs)
par FARITCHOU (aa) et O DE VIE II (cs) par FIBRAHIM GRIMEU (sfa)
ISO 105 (08) - Mise à la reproduction en 2000

2015 FAHRENHEIT DE LAFORGE, (2 mars), f., al bru -
BSO +5 (0,30) par QARAT DE LA LOGE (sfa) - Loire-Atlantique,
Mme JULIE LEZOT, M. JOSSELIN LEZOT

JOLIE GERVAISERIE (sfa) bai 1997 ÉLEVÉE DANS LA MANCHE -
M. ALAIN TRAVERT
par QREDO DE PAULSTRA (sfa) et VENISE DU THOT (sfa)
par LE SARTILLAIS (sfa) et MILADY DU THOT (sfa)
par QUO VADIS (sfa)
ISO 118 (01) **JSO** 4 **BSO** +3 (0,62) - Mise à la reproduction en 2005

2007 TAMARINE DE L'ECUSSON (sfa), f. -
ISO 123 (12) BSO +6 (0,58) BDR +2 (0,47)
par CABRI DU VAL (sfa)

2008 UNICO DE L'ECUSSON (sfb), h. - ISO 133 (15) BSO +18 (0,58)
par KASHMIR VANT' SCHUTTERSHO (BE) (bs)

2015 FHENIX DE GESSIVA, (16 avril), m., bai -
BSO +9 (0,36) BDR +2 (0,20) par QUANTUM (DE) (holst) -
Pas-de-Calais, M. SIMON POURE, M. FRANCOIS GRARE

2016 Avortée de CATCHAR MAIL

JOLIE LADY DU VALLAGE (sfa) alezan 1997
ÉLEVÉE EN HAUTE-MARNE - M. CLAUDE JACOT
par NIDOR PLATIERE (sfa) et LARA D'ARMANVILLE (sfa)
par FRANCILIUS (ps) et FLEUR DE LYS (sfa) par QUASTOR (sfa)
ISO 102 (06) - Mise à la reproduction en 2000

2015 FANTASIO DE LA VAURE, (21 juin), m., alezan -
BSO +5 (0,40) BCC +3 (0,23) par ALLEGRETO (sfa) - Marne,
M. MATHIEU JANER, Mme ANNE-CHARLOTTE JANER

JOLIE MEUNIERE (sfa) bai 1997 ÉLEVÉE DANS LA MANCHE -
Mme RENEE PLAINE
par CHENU DU PLESSIS (sfa) et VALESIIENNE II (sfa) par UKASE (sfa)
et MEUNIERE (sfa) par POT D'OR (ps)
ISO 119 (11) **JSO** 5 - Mise à la reproduction en 2000

2015 FENIX, (27 avril), m., bai - BSO +8 (0,35)
par QUITE CAPITOL (DE) (holst) - Ardennes,
M. JEAN-CHRISTOPHE ADDED

2016 Sans renseignement de MYLORD CARTHAGO (sfa)

JOLIE MOME DE LAVALLE (sfa) gris 1997
ÉLEVÉE DANS LA MANCHE - M. MARC DEBRIX
par TIMORRAK DES ISLES (sfa) et BRAVE VARIE (ps)
par BRAVE JOHNNY (ps) et VARIDANE (ps) par ZEDDAAN (GB) (ps)
ICC 106 (02) - Mise à la reproduction en 2005

2015 FIRST REPUBLICAINE, (24 mai), f., bai -
BSO +6 (0,38) BCC +8 (0,25) par DIAMANT DE SEMILLY (sfa) -
Manche, Mme SOPHIE DEBRIX

JOLIE NADINE (ps) bai 1997 ÉLEVÉE DANS L'ORNE -
Mme JACQUELINE ALLAIRE
par MARGNAN (US) (ps) et PETITE NADINE (ps)
par GARDE ROYALE (IE) (ps) et PETITE LORAINNE (ps)
par CARMARTHEN (ps)
ISO 125 (06) - Mise à la reproduction en 2009

2014 EDGAR ONLY, (30 mai), h., alezan - BSO +4 (0,32)
par HORTENSIA D'ELLE (sfa) - Puy-de-Dôme,
Mme MARIE MACRI

JOLIE PINCEAU (sfa) bai f. 1997 ÉLEVÉE DANS L'EURE -
M. JACQUES BLEZOT
par HAND IN GLOVE (US) (ps) et VAGANOVA DES IFS (sfa)
par MICKO PLATIERE (sfa) et ORIGINE D'ECAJEUL (sfa)
par GALIFOL (sfa)
Mise à la reproduction en 2009

2015 FIRST PINCEAU D'ORHA, (13 juin), f., bai - BSO +5 (0,34)
par IOLISCO DE QUINHON (sfa) - Vendée,
Mme MARION JAMES

JOLIE PIQUERON (sfa) alezan 1997
ÉLEVÉE DANS LE MAINE-ET-LOIRE - M. BERTRAND SAINT MARTIN
par AMI DE LA FOSSE (sfa) et ETOILE LA FEUILLE (sfa)
par COUNT IVOR (US) (ps) et OTTES (sfa) par STARTER (sfa)
Mise à la reproduction en 2005

2015 FORTY D'AGENAIS, (27 mars), m., alzel - BSO +7 (0,22)
par UPSILON (aa) - Lot-et-Garonne,
M. BERTRAND SAINT MARTIN

JOLIE P'OM LAVAUD bai f. 1997 ÉLEVÉE EN HAUTE-VIENNE -
M. DANIEL BOYER
par DUMP'OM (ac) et GEMINI (sfa) par FLOR II (aa)
et HARDIE DU BOIS par KALMIA (ps)
ISO 133 (08) **BSO** +3 (0,60) - Mise à la reproduction en 2011

2015 FIRSLADY DES PONTONS, (28 mars), f., bai -
BSO +14 (0,40) BCC +11 (0,22) BDR +2 (0,25)
par KANNAN (NL) (kwpn) - Gironde,
M. GUILLAUME BERMEJO

JOLIE ROSE II (sfa) al rub 1997 ÉLEVÉE DANS LA MANCHE -
Mme JOSIANE ESNAULT et M. GERARD ESNAULT
par SOCRATE DE CHIVRE (sfa) et URGANTE MORICIERE (sfa)
par FEU SACRE (sfa) et BADIANE (sfa) par MONSEIGNEUR (sfa)
Mise à la reproduction en 2002

2015 FLEUROSE DES CHAUMES, (8 mai), f., bai - BSO +7 (0,38)
par CANTURO (DE) (holst) - Finistère, M. REGIS QUINTON

2016 Sans renseignement de SUNDAY DE RIVERLAND (sfb)

JOLIE ROYALE (sfa) alezan 1997 ÉLEVÉE DANS LA MANCHE -
M. DANIEL BLIARD
par UMOUR DU FÉNAUD (sfa) et BIJOU ROYALE (sfa)
par GUILLAUME TELL (sfa) et GONDOLE ROYALE (sfa)
par TIGRE ROUGE (sfa)
Mise à la reproduction en 2000 - Morte en 2015

2001 NUPSY ROYALE (sfa), f. - ISO 128 (08) **JSO** 5 BSO +7 (0,59)
par HELIOS DE LA COUR II (sfa)

2009 VESPOIR ROYAL, h. - ISO 124 (14) BSO +13 (0,53)
par CASTRONOM Z (BE) (z)

- 2010 AMOUR ROYAL, h. - ISO 129 (15) JSO 5 BSO +14 (0,53)
par UNTOUCHABLE M (NL) (kwpn)
- 2014 **ETHIE ROYALE**, (20 juin), f., bai f. - BSO +12 (0,27)
par UP TO YOU (sfa) - Manche,
Mme MARIE-CATHERINE BLIARD, M. DANIEL BLIARD

JOLIE STAR DU COTY (sfa) bai 1997

- ÉLEVÉE DANS LES YVELINES - Mme BORIANN CHAPRON
par QUICK STAR (sfa) et DAIKIRI DES FORETS (sfa)
par MUGUET DU MANOIR (sfa) et NUANCE BRUNE (sfa)
par UKASE (sfa)
- BSO +6 (0,61) - Mise à la reproduction en 2000
- 2015 **FOCUS DE MALVES**, (15 juin), m., bai - BSO +11 (0,38)
par CANTURO (DE) (holst) - Loire-Atlantique, M. ALAIN DOR

JOLIE VICTOIRE (ps) bai 2007

- ÉLEVÉE DANS LES PYRENEES-ATLANTIQUES - M. JEAN-PIERRE DARTENUCQ
par INDIAN KEAN (IE) (ps) et AMAL JOLIE (ps)
par COMTE DU BOURG (ps) et KILLA LAUREL (ps)
par ROSE LAUREL (IE) (ps)
- Mise à la reproduction en 2013
- 2015 **FIGARO SALETTES**, (26 mars), m., bai - BSO +2 (0,23)
par QCLASSIC BOIS MARGOT (sfb) - Haute-Loire,
M. GERARD SOUVIGNET
- 2016 Sans renseignement de KANNAN (NL) (kwpn)

JOLIETA DU VAL (sfa) bai 1997 ÉLEVÉE DANS LE DOUBS -
M. MARCEL MARESCHAL

- par PITCHOUNET (ps) et URIELLE DU MOULIN II (sfa)
par MAXI PECH (aa) et NATCHA II (sfa) par GOBE MOUCHES (sfa)
- Mise à la reproduction en 2003
- 2014 **EASY BOY DU BOIS AILE**, (22 avril), m., bai
par QUARTZ ADELHEID Z (BE) (z) - Jura, M. SAMUEL VENNE,
Mlle FLORENCE MARESCHAL

JOLIETTA D'AUZAY (sfa) bai br 1997

- ÉLEVÉE EN LOIRE-ATLANTIQUE - M. PATRICK BLANCKAERT et
Mme LAURENCE BLANCKAERT
- par ALLEGRETO (sfa) et GINETTI (ps) par WEAVERS' HALL (GB) (ps)
et MINAUDIERE DOREE (ps) par MINCIO (ps)
- Mise à la reproduction en 2001 - Morte en 2016
- 2002 ORPHEO D'AUZAY (sfa), h. - ISO 130 (08) JSO 5
par INACHOS D'OUILLY (sfa)
- 2004 QENTOLETO D'AUZAY (sfa), h. - ISO 125 (13) BSO +11 (0,59)
par CENTO (DE) (holst)
- 2007 TOPLA D'AUZAY (sfa), h. -
ISO 106 (13) BSO +2 (0,56) ICC 124 (14) BCC +18 (0,31)
par HYBSRA D'AUZAY (sfa)
- 2008 ULOA D'AUZAY (sfa), f. - ISO 138 (14) JSO 5 BSO +14 (0,57)
par NOUMA D'AUZAY (sfa)
- 2015 **FANA D'AUZAY**, (29 mars), m., bai - BSO +8 (0,37)
par NOUMA D'AUZAY (sfa) - Loire-Atlantique,
M. PATRICK BLANCKAERT, Mme LAURENCE BLANCKAERT

JOLISCA DES MURETS (sfa) bai br 1997 ÉLEVÉE DANS L'OISE -
M. GILLES CROGUENNEC

- par QUALISCO III (sfa) et CIRCE DE MOENS (sfa)
par QUOUGLOF ROUGE (sfa) et OCEANIDES II (sfa) par URIEL (sfa)
- ICC 136 (10) - Mise à la reproduction en 2007
- 2015 **FAST PETITE FOLIE**, (20 juin), m., bai f. - BCC +13 (0,20)
par PROPRIANO DE L'EBAT (sfa) - Eure, M. ALAIN KERAVAL

JOLLY GIRL DE KERVEC (sfa) al bru 1997

- ÉLEVÉE DANS LES COTES D'ARMOR - M. CHRISTIAN PLANCHON et
M. PHILIPPE BERTHO
- par DARCO (BE) (bwpp) et FRAGANCE DE CHALUS (sfa)
par JALISCO B (sfa) et NIFRANE (sfa) par FURY DE LA CENSE (sfa)
- ISO 153 (04) JSO 6 BSO +23 (0,71) - Mise à la reproduction en 2001
- 2003 PACTOLE KERVEC (sfa), m. -
ISO 135 (15) JSO 5 BSO +23 (0,62) par KANNAN (NL) (kwpn)
- 2004 QUEEN GIRL KERVEC (sfa), f. -
ISO 162 (14) JSO 6 BSO +34 (0,64) BCC +14 (0,23) BDR +1
(0,27) par DIAMANT DE SEMILLY (sfa)
- 2007 TAMMOUZ KERVEC (sfa), m. -
ISO 138 (14) JSO 5 BSO +27 (0,60) BCC +19 (0,23) BDR +4
(0,27) par KANNAN (NL) (kwpn)
- TOY KERVEC (sfa), h. -
ISO 132 (15) BSO +22 (0,61) BCC +12 (0,21)
par QUAPRICE BOIMARGOT QUINCY (DE) (olst)
- TRIOMPHE KERVEC (sfa), m. -
ISO 133 (15) BSO +24 (0,57) BCC +19 (0,23) BDR +4 (0,27)
par KANNAN (NL) (kwpn)
- 2008 UPERCUT KERVEC (sfa), m. -
ISO 131 (13) JSO 5 BSO +27 (0,59) BCC +14 (0,23) BDR +1
(0,27) par DIAMANT DE SEMILLY (sfa) - Etalon
- UTO KERVEC (sfa), m. -
ISO 127 (13) JSO 5 BSO +26 (0,60) BCC +14 (0,23) BDR +1
(0,27) par DIAMANT DE SEMILLY (sfa) - Etalon

- 2009 VITOT KERVEC, m. -
ISO 133 (14) JSO 5 BSO +27 (0,59) BCC +14 (0,23) BDR +1
(0,27) par DIAMANT DE SEMILLY (sfa) - Etalon
- 2015 **FATAL KERVEC**, (16 mai), m., gris
par PRESIDENT (NL) (kwpn) - Côtes-d'Armor,
M. ROGER HUON
- FRAGANCE GIRL KERVEC**, (30 avril), f., bai
par L'ARC DE TRIOMPHE (DE) (old) - Côtes-d'Armor,
M. ROGER HUON
- Naissance déclarée (16 juin), f., bai BSO +26 (0,43)
par DIAMANT DE SEMILLY (sfa) - Côtes-d'Armor,
M. ROGER HUON
- 2016 Suitée de GOLDFEVER (DE) (han)
Suitée de GOLDFEVER (DE) (han)

JOLYFLEUR DU MEDOC (sfa) alezan 1997 ÉLEVÉE EN GIRONDE -
M. JEAN-CLAUDE TILLIER

- par ALIK DE CHABOT (aa) et TAGHEERA (sfa) par LUCKY BOY II (sfa)
et FLEUR D'ANERES (ps) par VIRIDIAN (ps)
- Mise à la reproduction en 2011
- 2012 **CANEL DE LA PEYRETTE**, (24 avril), f., bai
par FARO DE MOYON (sfa) - Gironde, Mlle CECILE BLAIN

JOLYGOLD DU NOE (sfa) alezan 1997 ÉLEVÉE DANS LA MANCHE -
Mme ANNICK COTE LEGOUBIN et M. GILBERT COTE LEGOUBIN

- par SOCRATE DE CHIVRE (sfa) et SURETE DU BOILUCA (sfa)
par JOKRIS (sfa) et DRAGEUSE (sfa) par QUELQU'UN (sfa)
- BSO +8 (0,55) - Mise à la reproduction en 2000
- 2002 OSBORNE HAS (sfa), m. - ISO 121 (11) BSO +6 (0,59)
par EMIR PLATIERE (sfa)
- 2007 TOSCANO HAS (sfa), m. -
ISO 134 (15) JSO 5 BSO +21 (0,58) BCC +6 (0,24)
par DIAMANT DE SEMILLY (sfa)
- 2008 URENZA HAS (sfa), f. -
ISO 145 (14) JSO 6 BSO +23 (0,58) BCC +6 (0,24)
par DIAMANT DE SEMILLY (sfa)
- 2010 AFKO HAS, m. - ISO 130 (15) JSO 5 BSO +21 (0,54)
par LAMM DE FETAN (sfa) - Etalon
- 2015 **FEUNOYR HAS**, (15 mai), m., bai - BSO +11 (0,21)
par BISQUET BALOU C VD MISPÈL (DE) (hd) - Sarthe,
Mme ANNIE HASLE, S.C.E.A. ELEVAGE DE CHEVAUX

JOLYJO SEROSAH (sfa) bai 1997 ÉLEVÉE EN SAONE-ET-LOIRE -
Mme FLORENCE DUPASQUIER

- par SASSANIAN (US) (ps) et SIRENZE DU BOIS (sfa)
par COSTE GARDE (ps) et IDOLE DE CABALE (tf)
par VAL DE LOIRE III (tf)
- Mise à la reproduction en 2002
- 2010 ARMANJO SEROSAH, h. - BSO +4 (0,42) ICC 137 (15) JCC 5
par ROMANDO DE L'ABBAYE (sfa)
- 2015 **FINJO SEROSAH**, (25 avril), m., bai
par NICK DELAUNAY (sfa) - Saône-et-Loire,
Mme SARAH DUPASQUIER

JONQUE DE LA COURREGE (sfa) bai 1997

- ÉLEVÉE EN HAUTE-GARONNE - Mme MADELEINE SAUNE, M. GILBERT SAUNE
et M. PHILIPPE LACAZE
- par DASH DES IFS (sfa) et KERATINE (sfa) par ROLNITZ (ps)
et TERVILLE (sfa) par OEIL BLEU
- ICC 114 (06) - Mise à la reproduction en 2012
- 2015 **FETGES**, (23 avril), m., alezan par UPSILON (aa) - Calvados,
Dr. Vét. CYRIL TRICAUD, M. VINCENT TRICAUD

JONQUILLE DE NEEL (sfa) alezan 1997

- ÉLEVÉE DANS LA MANCHE - Mme BERNADETTE VASSELIN
- par ROX DE LA TOUCHE (sfa) et NATY (sfa) par ET HOP (aa)
et DE L'AMPLIERE (sfa) par URIEL (sfa)
- ISO 149 (08) JSO 6 BSO +6 (0,61) - Mise à la reproduction en 2011
- 2015 **FLEURON DE LOISNE**, (18 avril), m., alezan
par KAPITOL D'ARGONNE (sfa) - Pas-de-Calais,
Mme MONIQUE LESAGE

JONQUILLE D'ELLE (sfa) bai 1997 ÉLEVÉE DANS LA MANCHE -
M. ALEXIS PIGNOLET

- par TYPE D'ELLE (sfa) et CAPUCINE D'ELLE (sfa) par JALISCO B (sfa)
et TOSCANE D'ELLE (sfa) par GRAND VENEUR (sfa)
- ISO 133 (02) JSO 6 BSO +8 (0,70) - Mise à la reproduction en 2002
- 2004 QUALITE VAL DE MAI (sfa), f. -
ISO 125 (15) BSO +11 (0,61) ICC 103 (10) IDR 104 (12) BDR +1
(0,53) par HELIOS DE LA COUR II (sfa)
- 2005 RYAN VAL DE MAI (sfa), m. - ISO 142 (12) BSO +18 (0,61)
par LE TOT DE SEMILLY (sfa)
- RYE VAL DE MAI (sfa), m. - ISO 146 (15) JSO 6 BSO +16 (0,61)
par HELIOS DE LA COUR II (sfa)
- 2007 TONICK VAL DE MAI (sfa), m. -
ISO 128 (12) JSO 5 BSO +22 (0,61) par QUICK STAR (sfa)

- 2014 ENYA VAL DE MAI**, (4 juin), f., bai - BSO +9 (0,31)
par BELITYS DE LA DEMI LUNE (BE) (bwp) - Somme,
Mme JENNIFER DECAMP
- 2016 Sans renseignement de QUEL HOMME DE HUS (DE) (holst)

JORMEN BREYCOURT

(sfa) alezan 1997
ÉLEVÉE DANS LA MANCHE - S.C.A. DE BREYCOURT

- par ARPEGE PIERREVILLE (sfa) et UNE ORMEN (sfa)
par JASMIN DE GRUCHY (sfa) et ORMEN (sfa) par ET HOP (aa)
ISO 130 (04) **BSO** +3 (0,58) - Mise à la reproduction en 2005
- 2015 FIDEL CASTRO MALO**, (24 juin), m., alezan - BSO +6 (0,35)
par GUEPARD DE BREKKA (sfa) - Allier,
Mme SOPHIE JUGNET-MAYMAT

JORPHEE DE CENE

(sfa) bai f. 1997 ÉLEVÉE EN VENDEE -
M. MAXIME BAUD

- par HURLEVENT (sfa) et NIKITA D'ELLE (sfa) par CORAIL V (sfa)
et VATE (sfa) par NANKIN (sfa)
ISO 130 (03) **BSO** +5 (0,65) - Mise à la reproduction en 2005
- 2006 SOHO DE CENE (sfa), h. - ISO 126 (11) JSO 5 BSO +7 (0,60)
par EPHEBE FOR EVER (sfa)
- 2008 URFEE DE CENE (sfa), f. -
ISO 145 (14) JSO 6 BSO +19 (0,59) BCC +6 (0,23) BDR +1 (0,26)
par QUAPRICE BOIMARGOT QUINCY (DE) (olst)
- 2015 FERIA DE CENE**, (25 avril), f., gris - BSO +12 (0,40)
par PADOCK DU PLESSIS (sfa) - Vendée, S.C.E.A. DE CENE

JOSUA DU GEVAUDAN

(aa) gris 1997 ÉLEVÉE EN LOZERE -
Dr. Vét. SYLVIE BONNAN et Dr. Vét. STEPHANE DAQUIN

- par IAGO C (aa) et VICI DU GUE (aa) par FOL AVRIL (aa)
et UNIFLORE (aa) par AVISO (aa)
ISO 129 (02) **JSO** 6 **BSO** +6 (0,66) - Mise à la reproduction en 2004
- 2006 SHERAZADE DU GEVAUDAN (aacr), f. -
ISO 157 (15) JSO 6 BSO +19 (0,60)
par TINKA'S BOY (NL) (kwpn)
- 2009 VERYWELL GEVAUDAN (aacr), f. -
ISO 120 (14) BSO +15 (0,57) BCC +4 (0,23)
par UNTOUCHABLE M (NL) (kwpn)
- 2010 ARTEMIS DU GEVAUDAN (aacr), f. -
ISO 130 (15) JSO 5 BSO +16 (0,56) BCC +8 (0,22)
par TINKA'S BOY (NL) (kwpn)
- 2015 FEERIE DU GEVAUDAN**, (2 avril), f., bai - BSO +11 (0,40)
par CANTURO (DE) (holst) - Loire-Atlantique,
S.C.E.A. LES HUNIERES
- 2016 Sans renseignement de CANTURO (DE) (holst)

JOUJOUVIL DU BARON

(sfa) alezan 1997
ÉLEVÉE DANS LE LOIR-ET-CHER - Mme GENEVIEVE HEIL DANGER
par CLOWN DU CHESNAY (sfa) et PENELOPE DU LAC (sfa)
par JEROBOAM et FIESTA DE MEZAN (sfa) par RIDAMOUR (aa)
Mise à la reproduction en 2010

- 2015 FANTASIA DE JOU**, (7 juillet), f., bai
par GERMINO D'ELLE (sfa) - Indre, M. PHILIPPE MAILLET

JOUKY DE LA CENSE

(sfa) alezan 1997
ÉLEVÉE DANS LA MANCHE - M. JACQUES MISTELI
par ROSIRE (sfa) et TOUKI DE LA CENSE (sfa)
par HIDALGO DE RIOU (sfa) et GINI DE LA CENSE (sfa)
par QUESTEUR (sfa)

- ISO** 130 (03) **JSO** 5 **BSO** +15 (0,66) - Mise à la reproduction en 2003
- 2004 QOUKY DE LA CENSE (sfa), f. - ISO 126 (14) BSO +19 (0,61)
par MR BLUE (NL) (kwpn)
- 2006 SISSI DE LA CENSE (sfa), f. - ISO 122 (12) BSO +9 (0,60)
par NARCOS II (sfa)
- 2009 VAILLANT DELACENSE, h. - ISO 120 (15) BSO +18 (0,57)
par NORWAY DE LA LANDE (sfa)
- 2015 FURY DE LA CENSE**, (3 juin), m., al bru - BSO +20 (0,38)
par PRESIDENT (NL) (kwpn) - Manche, M. JACQUES MISTELI,
Mme FLORENCE ZARB
- 2016 Sans renseignement de QUITE CAPITOL (DE) (holst)

JOUSTA

(sfa) al rub 1997 ÉLEVÉE EN ILLE-ET-VILAINE -
M. BRUNO CHASSAING

par DOLLAR DU MURIER (sfa) et ESTRELLA DEL DIA (sfa)
par GALOUBET A (sfa) et QUILANE D'OR (sfa) par IMAM D'OR (sfa)
ISO 133 (03) **JSO** 6 **BSO** +15 (0,64) - Mise à la reproduction en 2006

2009 VATTERFLY DES PHAEOS, h. -
ISO 136 (15) JSO 6 BSO +17 (0,54)
par SIR SHUTTERFLY (DE) (han)

2015 FAN DE LAURE, (27 mai), m., alezan - BSO +22 (0,33)
par QUICKLY DE KREISKER (sfa) - Lot-et-Garonne,
Mme LAURENE MILLET, Mme MAUD MARIE

JOUVENCE D'ADRIERS

(sfa) bai 1997 ÉLEVÉE DANS LA VIENNE -
Mme ANNY BRUGIER

par ULIOR DES ISLES (sfa) et LODESSA (sfa)
par DOUBLE ESPOIR (sfa) et ODESSA Z (sfa) par FRA DIAVOLO (ps)
ISO 134 (08) **BSO** +5 (0,62) - Mise à la reproduction en 2013

- 2015 FAIR BOY ORATOIRE**, (26 mai), m., bai - BSO +11 (0,38)
par AIR JORDAN (DE) (old) - Allier,
Mme JANINE DERAYMAEKER
- 2016 Sans renseignement de CONTROE (DE) (holst)

JOUVENCE DE GOURJAN

(sfa) al bru 1997
ÉLEVÉE DANS L'AVEYRON - M. JEAN-MARIE LACOMBE et
Mme FRANCINE LACOMBE

par IMPULSIF A (aa) et QUALITY LOT (sfa) par ETOILE (aa)
et SAINTONGE (sfa) par JURISTE (sfa)
ISO 115 (01) **JSO** 4 **ICC** 124 (05) **JCC** 5 - Mise à la reproduction en 2007

2015 FAIR PLAY DE GOURJAN, (10 mai), m., bai -
BCC +3 (0,20) BDR +4 (0,22) par GRAFENSTOLZ (DE) (trak) -
Aveyron, Mme FRANCINE LACOMBE,
M. JEAN-MARIE LACOMBE

JOUVENCELLE DES PEUX

(sfa) alezan 1997
ÉLEVÉE EN VENDEE - M. STEPHANE GODARD

par QUINIOU (sfa) et QUETTY ST PIERRE (sfa) par BRENNEKE (ps)
et CAMELIA III (sfa) par IBRAHIM

ISO 129 (03) **JSO** 6 **BSO** +9 (0,62) - Mise à la reproduction en 2005

2015 FANFARON DES PEUX, (24 avril), m., bai - BSO +10 (0,39)
par ILVION DES MIELLES (sfa) - Vendée,
M. MARCEL GODARD

FAVORITE DES PEUX, (6 mai), f., bai - BSO +7 (0,22)
par LIFESTYLE (DE) (old) - Vendée, M. MARCEL GODARD

2016 Sans renseignement de L'AMOUR DU BOIS (sfa)

JOY BIRMANE

(sfa) bai 1997 ÉLEVÉE EN LOIRE-ATLANTIQUE -
Dr. MARIE-NOELLE CHARRAYRE

par QUAT'SOUS (sfa) et DJINN BIRMANE (sfa) par KISSOVO (sfa)
et VERSION DU DEFY (sfa) par IRMINO (sfa)
ISO 101 (03) - Mise à la reproduction en 2000

2015 FELIX DE LA FRESNAY, (22 juin), m., bai - BSO +2 (0,36)
par HOOLIGAN DE ROSYL (sfa) - Yvelines,
M. DIDIER PRADALIE, Mlle VALERIE HARINCK

2016 Sans renseignement de ULTRA Z (BE) (z)

JOY DE JAIPUR

(sfa) bai 1997 ÉLEVÉE EN GIRONDE -
M. BERNARD FRANCISCO

par PAPIILLON ROUGE (sfa) et ONYVA DU VAL (sfa)
par DYNAMIQUE (sfa) et VESTA (sfa) par PANURGE (ps)
BSO +11 (0,59) - Mise à la reproduction en 2000

2001 NEOFITO DE TUS (sfa), h. - ISO 151 (10) JSO 5 BSO +17 (0,60)
par DUC DU MURIER (sfa) - Etalon

2002 OK JOY DE TUS (sfa), m. - ISO 137 (11) BSO +13 (0,60)
par NARCOS II (sfa)

2005 R'CO JOY DE TUS (sfa), m. - ISO 140 (13) JSO 6 BSO +16 (0,59)
par PARCO (BE) (bwp) - Etalon

2007 T'JOY DE TUS (sfa), m. - ISO 129 (15) BSO +15 (0,59)
par CALVARO (DE) (holst)

2010 AVEC JOY DE TUS, f. - ISO 125 (15) JSO 5 BSO +13 (0,54)
par DUC DU MURIER (sfa)

2011 BE JOY DE TUS, f. - ISO 120 (15) JSO 4 BSO +19 (0,52)
par CALVARO (DE) (holst)

2015 FOREVER JOY DE TUS, (22 mai), m., alezan -
BSO +18 (0,39) BCC +12 (0,24) BDR +2 (0,27)
par KANNAN (NL) (kwpn) - Charente-Maritime,
M. PHILIPPE PERTUS

2016 Sans renseignement de KANNAN (NL) (kwpn)

JOY DE PLATINE

(sfa) alezan 1997 ÉLEVÉE DANS LE PUY-DE-DOME -
M. ALAIN GASNIER

par SHOOGOUN II (sfa) et PLATINE IV (sfa)
par FURIEL DE BAUGY (sfa) et EMERAUDE I (sfa) par URIEL (sfa)
ISO 103 (01) - Mise à la reproduction en 2003

2014 EROS DES CELTILLES, (7 juillet), m., alezan
par UBERGRAAF D (BE) (bwp) - Puy-de-Dôme,
Mme SARAH MARTEAU

2016 Sans renseignement de HARDI DU MANOIR (sfa)

JOY DU BEC

(sfa) alezan 1997 ÉLEVÉE DANS L'EURE -
Mme FRANCOISE BARBOT et M. CHARLES BARBOT

par MUGUET DU MANOIR (sfa) et UPSALA EN FRANCE (sfa)
par NOEMY (sfa) et BELLE PALMYRE (ps) par PERIWINKEL (ps)
ISO 106 (03) - Mise à la reproduction en 2005

2006 SATURNE DU BEC (sfa), h. - ISO 132 (13) BSO +12 (0,57)
par IBIS DE COURCEL (sfa)

2014 ELISEE DU BEC, (11 avril), f., gris - BSO +10 (0,38)
par PADOCK DU PLESSIS (sfa) - Eure,
M. FRANCESCO LOREDAN

2016 Sans renseignement de VAGABOND DE LA POMME (BE) (sbs)

JOYCE DU MESNIL

(sfa) bai f. 1997 ÉLEVÉE EN L'EURE-ET-LOIR -
Mme JOCELYNE VILTROUVE

par ECHOGENE LATOUR (sfa) et TIPHAINE D'ECUBLE (sfa)
par IGOR DE VAUPTAIN (sfa) et GIRL DE TETRAS (tf)
par TETRAS II (tf)

- ISO 117 (01) BSO +3 (0,63)** - Mise à la reproduction en 2004
 2008 URANUS CARTHAGOMESNIL (sfa), h. - ISO 124 (13) JSO 5 BSO +17 (0,59)
 par MYLORD CARTHAGO (sfa)
 2009 VICTORIA DU MESNIL, f. - ISO 142 (15) JSO 6 BSO +20 (0,58) BCC +5 (0,21)
 par MYLORD CARTHAGO (sfa)
 2015 **FLORA DU MESNIL**, (19 mars), f., bai - BSO +9 (0,29)
 par COPIN VAN DE BROY (BE) (bwp) - Eure-et-Loir,
 Mme JOCELYNE VILTROUVE
 2016 Sans renseignement de KANNAN (NL) (kwpn)

JOYCE DU PLAN (aa) alezan 1997

ÉLEVÉE DANS LES ALPES DE HAUTE PROVENCE -

M. PATRICK VAN DE VELDE

- par CALIN DE MELS (aa) et DULCINEE DU PLAN (aa)
 par VA LONGTEMPS (aa) et FLEUR DE CRUISSAU (ac) par VERDI (ps)
 Mise à la reproduction en 2004
 2005 RAMSES DU PETITBREUIL (aa), h. - ISO 101 (10) ICC 121 (10) JCC 4 par EXOCET DE CERAN (aa)
 2007 TRISKEL DU BREUIL (sfb), m. - ISO 105 (15) BSO +2 (0,55)
 par NECTAR DES FORETS (sfa) - Etalon
 2015 **FAKIR DE LOCQUILLET**, (25 mai), m., bai f.
 par BOLERO DE BRECEY (sfa) - Finistère,
 M. THIERRY MAREC

JOYEUSE DE ROCHE (sfa) bai 1997

ÉLEVÉE DANS LES ARDENNES - M. CHRISTIAN MAMELIN

par DOUBLE D'ELLE (sfa) et PROUESSE IV (sfa) par MAXI PECH (aa)
 et GAMBETTE (sfa) par BIRIBI (sfa)

ISO 120 (05) - Mise à la reproduction en 2013

- 2015 **FANFAN D'URBINO**, (1 juin), m., bai - BSO +9 (0,35)
 par CON AIR (DE) (holst) - Rhône, M. CLAUDE LOPEZ

JOYEUSE DES CHEMIN (sfa) alezan 1997

ÉLEVÉE DANS LA MANCHE - ASSOCIATION DOGUET

par TALENT PLATIERE (sfa) et MUGUETTE V (sfa) par ARABEL (sfa)
 et EMERAUDE (sfa) par PREMIER ESPOIR (sfa)

ISO 113 (03) - Mise à la reproduction en 2012

- 2014 **EQUIVOQ DES BOIS**, (1 juin), m., alezan - BSO +3 (0,32)
 par QUETAM DES ETISSES (sfa) - Saône-et-Loire,
 Mme LORINE DELONGUY

JOYEUSE DES ETISSE (sfa) alezan 1997

ÉLEVÉE DANS LA MANCHE - M. JEAN-FRANCOIS BATILLAT et

Mme CORINNE BATILLAT

par NARCOS II (sfa) et VALETTE D'OR (sfa) par POT D'OR (ps)
 et GALILEE (sfa) par AMOUR DU BOIS (sfa)

ISO 112 (04) - Mise à la reproduction en 2006

- 2015 **FERRARI M'AUREA**, (21 juin), f., bai - BSO +8 (0,39)
 par CANTURO (DE) (holst) - Finistère, E.A.R.L. MORE,
 Mme AUDE HEDOUIS

2016 Sans renseignement de CARTOON M'AUREA Z (z)

JOYEUSE DU ROC (sfa) alezan 1997 ÉLEVÉE EN VENDEE -

M. ALAIN CHEVALIER, M. THIERRY CHEVALIER et M. FRANCOIS CHEVALIER

par ALLEGRETO (sfa) et SOURCE D'ESPOIR (sfa)
 par DOUBLE ESPOIR (sfa) et COQUETTE (sfa) par IRONSIDE (ps)

ISO 112 (02) BSO +7 (0,61) - Mise à la reproduction en 2000

2005 ROCK STAR DE BOISY (sfa), f. - ISO 134 (14) BSO +21 (0,60)
 par CALVARO (DE) (holst)

- 2015 **FIGALI DE BOISY**, (27 mars), m., alezan - BSO +5 (0,30)
 par KIGALI (NL) (kwpn) - Haute-Savoie,
 M. GERARD TURRETTINI

2016 Sans renseignement de CATCHAR MAIL

J'REVE MARGOT (sfa) bai 1997 ÉLEVÉE EN HAUTE-LOIRE -

M. JEROME JOLY

par REVE D'ELLE (sfa) et MEILLANT (sfa) par ESPOIR EN TOI (sfa)
 et TIOUPETTE (sfa) par FURIOSO (GB) (ps) ou VERDI (ps)

Mise à la reproduction en 2007

- 2015 **FA DIESE CYCLAMEN**, (15 juin), m., bai - BSO +5 (0,35)
 par VAGABOND DE LA POMME (BE) (sbs) - Haute-Savoie,
 E.A.R.L. LES CYCLAMENS

JUANITA DE VILLIERS (sfa) bai 1997 ÉLEVÉE EN HAUTE-MARNE -

M. JEAN-CHARLES STOEHR et M. PIERRE-LUC STOEHR

par VAL DE VILLIER (sfa) et PERLE D'AMAURY (sfa)
 par STARTER (sfa) et VENOISE (sfa) par FULMINANT

Mise à la reproduction en 2001

2009 VILKANO DE FETAN, m. - ISO 152 (15) JSO 6 BSO +14 (0,56)
 par LAMM DE FETAN (sfa)

- 2015 **FUEGO DE FETAN**, (27 juin), m., bai - BSO +9 (0,32)
 par QCLASSIC BOIS MARGOT (sfb) - Morbihan,
 M. GERARD ROBIN

2016 Sans renseignement de PRIAM D'ISIGNY (sfb)

JUANITA VON STERN (sfa) bai f. 1997 ÉLEVÉE EN HAUTE-SAVOIE -

S.C.E.A. STERN

par KISSOVO (sfa) et UNIQUE D'EVIRE (sfa)

par FAKIR DU LINON (sfa) et NADIA D'EVIRE (sfb)

par ALLO CAEN (sfa)

Mise à la reproduction en 2008

- 2015 **FOLLE DE VOUS LOUBE**, (5 juin), f., bai f. - BSO +5 (0,23)
 par UP TO YOU (sfa) - Haute-Loire, M. CHRISTOPHE LEBLANC

JUBILEE D'OUILLY (sfa) bai 1997 ÉLEVÉE DANS LE CALVADOS -

Dr. Vét. ALEXANDRA LEBON et M. FRANCOIS XAVIER LEBON

par PALESTRO II (sfa) et GARDENIA (DE) (han) par GRAPHIT (han)
 et SILBERSAJE (se) par SERMON (se)

ISO 185 (12) JSO 6 BSO +18 (0,62) - Mise à la reproduction en 2005

- 2015 **FAST D'OUILLY**, (23 avril), f., bai - BSO +16 (0,37)
 par ARKO (DE) (old) - Calvados, Dr. Vét. ALEXANDRA LEBON,
 M. FRANCOIS XAVIER LEBON

FURIOUS D'OUILLY, (3 mai), m., bai cl - BSO +16 (0,37)
 par ARKO (DE) (old) - Calvados, Dr. Vét. ALEXANDRA LEBON,
 M. FRANCOIS XAVIER LEBON

2016 Sans renseignement de KANNAN (NL) (kwpn)

Sans renseignement de KANNAN (NL) (kwpn)

Sans renseignement de DIAMANT DE SEMILLY (sfa)

Sans renseignement de DIAMANT DE SEMILLY (sfa)

JUDEE DES ORES (sfa) alezan 1997 ÉLEVÉE EN VENDEE -

M. CHRISTIAN PEAU

par SEMOUR DE SAVINIA (sfa) et SURPRISE DES ORES (sfa)

par LEPRINCE DE THURIN (sfa) et CORINNE (sfa) par POPOF (ps)

BSO +3 (0,55) - Mise à la reproduction en 2002

2004 QUIKOU DES ORES (sfa), h. - ISO 133 (15) BSO +7 (0,58)
 par PAMPHILE (sfa)

2005 ROYAL DES ORES (sfa), h. - ISO 124 (11) BSO +9 (0,59)
 par PAMPHILE (sfa)

2006 SOLITAIRE DES ORES (sfa), h. - ISO 121 (13) BSO +6 (0,59)
 par PAMPHILE (sfa)

- 2015 **FEE DE TUS**, (9 juin), f., alezan - BSO +7 (0,30)

par SUBLIM DES GREZILS (sfb) - Charente-Maritime,
 M. PHILIPPE PERTUS

2016 Sans renseignement de EROTICBLUS MONTOIS (sfa)

JUELLE FONTAINE (sfa) bai 1997 ÉLEVÉE DANS L'ORNE -

M. MICHEL PELISSIER

par QUICKLOVE FONTAINE (sfa) et MOUSSE (sfa) par ERIOSIO (sfa)
 et INSOLITE (sfa) par BALANSON (ps)

ISO 127 (07) JSO 5 BSO +7 (0,61) - Mise à la reproduction en 2012

- 2015 **FLICKA SOHM**, (29 mars), f., alezan -
 BSO +18 (0,40) BCC +3 (0,22)
 par DIAMANT DE SEMILLY (sfa) - Calvados,
 Mme SOPHIE HABIB MEYER

JUDITH DU LUC (sfa) alezan 1997 ÉLEVÉE DANS LES DEUX-SEVRES -

Mme JEANNE MARIE BIZARD

par VOYOU DE FREVENT (sfa) et QUELLE TAILLEE

par DAMMAR (IT) (ps) et EL TAILLEE (sfa) par POPOF (ps)

Mise à la reproduction en 2001 - Morte en 2015

2006 SULTANE DU LUC (sfa), f. - ISO 123 (12) BSO +1 (0,57)

par APACHE D'ADRIERS (sfa)

- 2014 **ETOILE DU LUC**, (28 avril), f., bai par OLALA DE BUISSY (sfa) -
 Deux-Sèvres, S.C.E.A. LE LUC

JUDOR DE ST CLAIR (sfa) bai 1997 ÉLEVÉE DANS LE MORBIHAN -

M. JEAN-PIERRE LE BOT et Mme PASCALE LE BOT

par DAMOISEAU D'OR (sfa) et POLKA DE LA HURIE (sfa)

par STARTER (sfa) et TRIPETTE (sfa) par JOLI COEUR

ISO 119 (02) - Mise à la reproduction en 2006 - Morte en 2013

- 2012 **CARLSON DE LA TINE**, (8 juin), h., bai f. - BSO +13 (0,29)
 par SAFARI D'AUGE (sfa) - Manche, Mme NICOLE THIEBAUD

JUDY DE LA CENSE (sfa) alezan 1997 ÉLEVÉE DANS LA MANCHE -

M. JACQUES MISTELI

par LE TOT DE SEMILLY (sfa) et TOUKI DE LA CENSE (sfa)

par HIDALGO DE RIOU (sfa) et GINI DE LA CENSE (sfa)

par QUESTEUR (sfa)

BSO +10 (0,55) - Mise à la reproduction en 2001

2008 URIEL DE LA CENSE (sfb), h. -

ISO 130 (14) JSO 5 BSO +20 (0,58)

par KASHMIR VAN'T SCHUTTERSHO (BE) (bs)

- 2015 **FRISBEE DE LA CENSE**, (15 juin), m., bai - BSO +19 (0,28)

par URANO DE CARTIGNY (sfa) - Manche,

M. JACQUES MISTELI, Mme FLORENCE ZARB

2016 Sans renseignement de HELIOS DE LA COUR II (sfa)

JUDY DU QUESNOY (sfa) alezan 1997 ÉLEVÉE DANS LA MANCHE -

M. JACQUES MORIN

par DOLLAR DU MURIER (sfa) et QUINETTE D'ISIGNY (sfa)

par ST BRENDAN (GB) (ps) et VIOLETTE (sfa) par KALABAKA (ps)

ISO 123 (04) JSO 5 BSO +8 (0,62) - Mise à la reproduction en 2000

- 2015 FUNNY GIRL MAD'HOPE**, (22 mai), f., bai - BSO +11 (0,30)
par USADOR DU ROUET - Seine-Maritime, E.A.R.L. GUESDON
- 2016 Sans renseignement de ACANTUS GK (DE) (bywbl)

JUDY MAIL

(sfa) bai 1997 ÉLEVÉE DANS L'ORNE -

M. BERNARD PIERRE LE COURTOIS

par RUBLOFF (US) (ps) et BARGEMONE (sfa)

par GAYSSIRE FLEURY NOREN (sfa) et NOAILLES V (sfa)

par ALME (sfa)

Mise à la reproduction en 2012

- 2015 FLOCON DU DAME**, (1 mai), m., bai - BSO +4 (0,35)

par MERCREDI DE MARS (sfa) - Oise,

M. JEAN-DENIS CORROENNE, Mme SYLVIE CORROENNE

JUGOLINE ROUGE

(sfa) bai 1997 ÉLEVÉE DANS LA MANCHE -

M. FERNAND LEREDDE

par OLISCO (sfa) et UTOPIE ROUGE II (sfa) par KISSOVO (sfa)

et DEVISE (sfa) par JURISTE (sfa)

Mise à la reproduction en 2003

- 2007 TYROL ROUGE (sfa), m. - ISO 117 (14) JSO 4 BSO +9 (0,60)

par PAPILLON ROUGE (sfa) - Etalon

- 2015 FORNELLO**, (21 mars), m., bai - BSO +8 (0,37)

par ULTIMO VAN TER MOUDE (BE) (bwp) - Manche,

M. XAVIER LEREDDE, M. DANIEL DESFORGES

- 2016 Sans renseignement de ULTIMO VAN TER MOUDE (BE) (bwp)

JUJUBE DU MIDI

(sfa) bai 1997

ÉLEVÉE DANS LES BOUCHES-DU-RHONE - M. FREDERIC SAURIN

par KAYACK (sfa) et JUJUBE B (sfa) par DANTON (aa)

et URGANDE D'AVRIL (tf) par CAPRICE D'AVRIL (tf)

ISO 115 (02) - Mise à la reproduction en 2009

- 2015 FOU RIRE MARCIAC**, (12 juin), f., noir -

BSO +7 (0,37) BDR +6 (0,23) par CONTENDRO (DE) (holst) -

Ain, Dr. FREDERIC VOLAND

JULIA DE LA SAPAIE

(sfa) alezan 1997 ÉLEVÉE DANS L'ORNE -

M. BERTRAND CASSOU

par GALOUBET A (sfa) et VOLODIA III (sfa) par NARCOS II (sfa)

et MOUSSIERS (sfa) par NIGHT AND DAY (ps)

BSO +3 (0,47) - Mise à la reproduction en 2004

- 2015 FAIR PLAY SEMILLY**, (3 août), m., alezan -

BSO +16 (0,37) BCC +7 (0,25)

par DIAMANT DE SEMILLY (sfa) - Manche,

M. RICHARD LEVALLOIS

JULIA DES HAYETTES

(sfa) al rub 1997 ÉLEVÉE DANS L'EURE -

S.A. HARAS DES HAYETTES

par SABLE ROSE (sfa) et NERVA (ac) par GARITCHOU (aa)

et PREMIERE SEANCE (ps) par PREMIER VIOLON (ps)

BSO +5 (0,54) - Mise à la reproduction en 2002

- 2004 QRUNCH DE LA ROQUE (sfa), m. - ISO 149 (15) BSO +21 (0,56)

par KANNAN (NL) (kwpn)

- 2006 SPIRIT DE LA ROQUE (sfa), h. -

ISO 127 (12) BSO +19 (0,58) BCC +17 (0,22) BDR +1 (0,26)

par KANNAN (NL) (kwpn)

- 2015 FAUVE DU TEMPLE**, (30 mars), m., alezan - BSO +12 (0,31)

par RADIEUX (BE) (bwp) - Ain, M. GUY MARTIN

JULIA DU REVERDY

(sfa) bai 1997 ÉLEVÉE DANS LA MANCHE -

ELEVAGE DU REVERDY

par QUITO DE BAUSSY (sfa) et TRAVIATA (sfa) par ELF III (sfa)

et GERBE D'OR (sfa) par STARTER (sfa)

BSO +5 (0,54) - Mise à la reproduction en 2000

- 2010 ARC EN CIEL DU CORDEL, h. - ISO 122 (15) BSO +12 (0,55)

par QUITE EASY (DE) (holst)

- 2015 FASHION DU CORDEL**, (13 juin), f., bai - BSO +13 (0,29)

par KAPITOL D'ARGONNE (sfa) - Seine-Maritime,

M. DIDIER TURPIN

JULIANA

(sfa) alezan 1997 ÉLEVÉE DANS LA MANCHE -

M. CLAUDE RENAULT

par CAMEE D'OR (sfa) et ARABELLA II (sfa) par BENROY (GB) (ps)

et QUALMIA II (sfa) par UKASE (sfa)

IDR 133 (03) JDR 6 BDR +12 (0,56) - Mise à la reproduction en 2008

- 2014 ELECTRON DU PARADIS**, (9 juin), m., bai -

BSO +1 (0,32) BDR +1 (0,26) par HAPPY VILLERS (sfa) - Nord,

S.A.R.L. ECURIES DESCAMPS

JULIE D'OPAL

(sfa) alezan 1997 ÉLEVÉE DANS LE PAS-DE-CALAIS -

M. CHRISTIAN MASSON, M. GAUTHIER MASSON et M. MAXENCE MASSON

par JUS DE POMME (BE) (bwp) et FANNY D'OPAL (sfa)

par DOUBLE ESPOIR (sfa) et NATHALIE NORMANDE (sfa)

par AMARPOUR (ps)

BSO +7 (0,55) - Mise à la reproduction en 2000

- 2001 NEW GALOU D'OPAL (sfa), m. - ISO 130 (14) BSO +13 (0,58)

par GALOUBET A (sfa)

- 2007 TOYTOW UNE PRINCE (sfa), f. - ISO 130 (15) BSO +17 (0,58)

par CHIN CHIN (DE) (holst)

TRESEMIEK UNE PRINCE (sfa), f. -

ISO 121 (12) JSO 4 BSO +17 (0,57) par CHIN CHIN (DE) (holst)

- 2015 FANTASTICO RIVERLAND**, (7 juillet), m., bai - BSO +10 (0,31)

par QUATRO DE RIVERLAND (sfa) - Charente,

S.C.E.A. RIVERLAND

- 2016 Sans renseignement de L'ARC DE TRIOMPHE (DE) (old)

JULIE DU BORDA

(sfa) bai 1997 ÉLEVÉE DANS LA MANCHE -

M. JEAN ROLLET

par SI TU VIENS (sfa) et AMERICAN PRINCESSE (ps)

par AMERICAN PRINCE (IE) (ps) et BEST CHILD (US) (ps)

par LE FABULEUX (ps)

ISO 114 (12) - Mise à la reproduction en 2004 - Morte en 2015

- 2015 FARCEUR DES PARTAGES**, (10 juillet), m., baimel -

BSO +9 (0,36) par PRESIDENT (NL) (kwpn) - Seine-Maritime,

M. DANIEL PETIT, Mlle MARINE PETIT,

Mme CLOTHILDE PETIT

- 2016 Sans renseignement de UP TO YOU (sfa)

JULIETTE

(sfa) bai f. 1997 ÉLEVÉE DANS LE CALVADOS -

Mme NATHALIE PAILLOT

par NARCOS II (sfa) et PYTHASIA (ps) par TIRESIAS (ps)

et PYTHA GORIO (ps) par MISTI (ps)

BSO +5 (0,43) - Mise à la reproduction en 2003

- 2015 FELINE DU CRIEU**, (5 juin), f., alezan - BSO +2 (0,35)

par CAP DE B'NEVILLE (sfa) - Ariège,

Mlle CHRISTELLE DELATTRE

JULISKA DE SEMILLY

(sfa) alezan 1997

ÉLEVÉE DANS LA MANCHE - M. RICHARD LEVALLOIS et

M. GERMAIN LEVALLOIS

par ULIOR DES ISLES (sfa) et SOIERIE DE BOHEME (sfa)

par MY LORD FONTAINE (sfa) et ILE DE LA SEE (sfa)

par DUC DE LA SEE (sfa)

ISO 128 (11) BSO +1 (0,62) - Mise à la reproduction en 2001

- 2002 ORLANE DU MENEZ LUZ (sfa), f. - ISO 134 (12) BSO +12 (0,61)

par LE TOT DE SEMILLY (sfa)

- 2015 FARAON J PAC**, (10 mai), m., aubere - BSO +9 (0,38)

par JADIS DE TOSCANE (sfa) - Maine-et-Loire,

Mlle ANNE-CELINE TENDRON, M. JEAN PASCAL PITAUD

JUMBA

(sfa) bai 1997 ÉLEVÉE DANS LE CALVADOS - M. XAVIER RIBARD

et Mme AGNES RIBARD

par CHAMP LIBRE (ps) et RUMBA III (sfa) par BRILLOSO (sfa)

et CORINA I (sfa) par RANTZAU (ps)

ISO 116 (06) - Mise à la reproduction en 2007

- 2015 FURAX LES VILLAS**, (12 mars), m., bai -

BSO +10 (0,40) BCC +8 (0,21) BDR +4 (0,24)

par KANNAN (NL) (kwpn) - Aube, Mme MARION MASSELIN

JUMP DE CARTIGNY

(sfa) bai 1997 ÉLEVÉE DANS LE CALVADOS -

M. BERTRAND PIGNOLET

par CAPRICE D'ELLE II (sfa) et OPALE D'ELLE (sfa) par URIEL (sfa)

et TOUTE ESPOIR B (sfa) par PLEIN D'ESPOIRS

ISO 141 (04) JSO 6 BSO +12 (0,65) - Mise à la reproduction en 2004

- 2006 SALTA DE CARTIGNY (sfa), f. -

ISO 140 (12) JSO 6 BSO +19 (0,60) par ZANDOR Z (DE) (rhdl)

- 2007 TANGO DE CARTIGNY (sfa), m. -

ISO 127 (12) JSO 5 BSO +12 (0,59) par OPIUM DE TALMA (sfa)

- 2008 UPSALA DE CARTIGNY (sfa), f. - ISO 132 (14) BSO +19 (0,59)

par QUAPRICE BOIMARGOT QUINCY (DE) (olst)

- 2015 FALCO D'ELLE**, (16 juin), m., alezan - BSO +13 (0,37)

par QUANTUM (DE) (holst) - Calvados,

M. BERTRAND PIGNOLET

JUMPIE DU BOIS

(sfa) alezan 1997 ÉLEVÉE EN CHARENTE -

M. RICHARD FORT

par CAP DE B'NEVILLE (sfa) et PRALINE DU CAREME (sfa)

par HOSPODAR (sfa) et CAJOLEUSE I (sfa) par SURIOSO (sfa)

ISO 116 (10) - Mise à la reproduction en 2005

- 2015 FELINE DE METAIRIE**, (27 avril), f., bai - BSO +4 (0,39)

par DOUBLE D'ELLE (sfa) - Dordogne,

S.A.R.L. BABETTE ET PHILIPPE

- 2016 Sans renseignement de PAPYRUS DE CHIVRE (sfa)

JUNAS DU PERCHIS

(sfa) bai 1997 ÉLEVÉE DANS LA MARNE -

E.A.R.L. DE LA FORGERIE, M. MAURICE MOY, M. RENE DAGONET et

Mme LOUISE DAGONET

par NIDOR PLATIERE (sfa) et DEESSE DU PERCHIS (sfa)

par DANSEUR II (sfa) et QUINTONINE (sfa) par LOUP DE MER (sfa)

ISO 128 (08) JSO 5 BSO +3 (0,61) - Mise à la reproduction en 2006

- 2015 FINGER FLASH POINTCOM**, (7 avril), m., bai - BSO +10 (0,38)

par CANTURO (DE) (holst) - Marne, M. JEAN-MARC DERRIEN,

Mme MARTINE DERRIEN

- 2016 Sans renseignement de DIAMANT DE SEMILLY (sfa)

JUNE DU MIRAL (sfa) bai f. 1997 ÉLEVÉE DANS LE PUY-DE-DOME - M. CHARLES THELLIER

par VOLTAIRE (DE) (han) et UNEMIRAL DE BAUSSY (sfa)
par KAYACK (sfa) et ANDALOUSE (sfa) par NANKIN (sfa)

ISO 107 (03) - Mise à la reproduction en 2004

2009 VENUS DU MIRAL, f. - ISO 139 (15) JSO 6 BSO +21 (0,58)
par DIAMANT DE SEMILLY (sfa)

2015 Naissance déclarée (11 mai), m., bai f. BSO +14 (0,40)
par DIAMANT DE SEMILLY (sfa) - Allier,
M. CHARLES THELLIER

JUNGFRAU PIERREVILLE (sfa) bai 1997

ÉLEVÉE DANS LA MANCHE - M. GEORGES BROHIER et

Mme GEORGES BROHIER

par SABLE ROSE (sfa) et PSYCHE (sfa) par JASMIN (sfa)
et BAGATELLE IV (sfa) par RED STAR II (ps)

ISO 113 (01) **BSO** +10 (0,62) - Mise à la reproduction en 2000

2003 PASSION PIERREVILLE (sfa), f. -
ISO 129 (09) JSO 5 BSO +12 (0,55) par GIN FIZZ IV (sfa)

2008 UDIAM'S D'ARGOUGES (sfa), m. -
ISO 123 (15) BSO +21 (0,59) BCC +10 (0,23)
par DIAMANT DE SEMILLY (sfa)

2009 VENEZIA D'ARGOUGES, f. - ISO 120 (14) JSO 5 BSO +13 (0,57)
par CASSINI II (DE) (holst)

2015 FELIX D'ARGOUGES, (16 juin), m., bai - BSO +13 (0,22)
par BISQUET BALOU C VD MISPEL (DE) (hdl) - Manche,
M. JEAN-LUC DUFOUR

2016 Sans renseignement de BELLA BALOUBET (DE) (holst)

JUNO VH SPARENHOF (BE) (bwp) bai f. 2009

ÉLEVÉE EN BELGIQUE - BWP numéro 290791 - M. JACQUES VANNESTE

par CLINTON (DE) (holst) et ZITTA (kwpn)

par GOODTIMES (NL) (kwpn) et KITTA (kwpn)

par RAMIRO (DE) (holst)

Mise à la reproduction en 2014

2015 FINO VILLERS, (28 février), m., bai f. - BSO +16 (0,25)
par GUARANA CHAMPEIX (sfa) - Oise,
S.N.C. HARAS DE VILLERS

JUNON DE MERE (sfa) gr rou 1997 ÉLEVÉE DANS L'YONNE -

M. BERNARD BRIANT

par REFRAIN (aa) et CIRCE DE MERE (sfa)

par LUNDI DE PAQUES (sfa) et REINE DE MERE (sfa) par ULIN (sfa)

Mise à la reproduction en 2000

2006 SWING DE SANCY (sfb), h. -
ISO 112 (14) BSO +3 (0,57) ICC 125 (15)
par DAMIRO L (NL) (kwpn)

2015 FAROUEST DE SANCY, (21 juin), m., rouan - BSO +3 (0,37)
par CANTURO (DE) (holst) - Finistère,
Mme ALEXANDRINE DIFKO

2016 Sans renseignement de CANTURO (DE) (holst)

JUNON DE QUINCY (sfa) bai 1997 ÉLEVÉE EN VENDEE -

M. ANDRE PENAUD, M. JEAN-MARIE CANTETEAU,

M. JEAN-FRANCOIS DUPERAT et M. JEAN-MAURICE BONNEAU

par VERT ET ROUGE (sfa) et QUINCY PIRONNIERE (sfa)

par HURLEVENT (sfa) et GOURMANDE (sfa) par ARQUEBUSIER (sfa)

ISO 118 (03) **JSO** 4 **BSO** +7 (0,63) - Mise à la reproduction en 2004

2009 VARECH PIRONNIERE, m. - ISO 139 (15) JSO 4 BSO +18 (0,58)
par L'ARC DE TRIOMPHE (DE) (old)

2015 FAMOUSE PIRONNIERE, (6 avril), f., bai - BSO +9 (0,32)
par LAVALETTE LEAMAX (sfa) - Vendée,
Mme MARTINE CANTETEAU, M. JEAN-MARIE CANTETEAU

2016 Sans renseignement de LAVALETTE LEAMAX (sfa)

JUNON DES JOUMIERS (sfa) bai 1997 ÉLEVÉE DANS L'YONNE -

E.A.R.L. SABATIER PIERRE

par OBERON DU MOULIN et TAHIS DE JALESNES (sfa)

par POT D'OR (ps) et CADENCE (sfa) par IBRAHIM

ISO 104 (10) **ICC** 143 (08) **JCC** 6 **BCC** +18 (0,42) -

Mise à la reproduction en 2011

2015 FEELYBUSTER, (3 juin), m., al fon -
BSO +4 (0,38) BDR +6 (0,28) par ARGENTINUS (DE) (han) -
Eure-et-Loir, Mme MANON FOURNIER

2016 Sans renseignement de DIAMANT DE SEMILLY (sfa)

JUNON DU PAUTE (sfa) al rub 1997 ÉLEVÉE DANS LA MANCHE -

M. MAURICE BEUVE

par SI TU VIENS (sfa) et QUEBECOISE V (sfa)

par GRAND VENEUR (sfa) et KAREN III (sfa) par TANAEL (sfa)

ISO 118 (02) **JSO** 5 **BSO** +7 (0,63) - Mise à la reproduction en 2006

2008 URBAIN DU PAUTE (sfa), h. - ISO 122 (14) BSO +14 (0,57)
par OPEN UP SEMILLY (sfa)

2015 FAVORITE DU PAUTE, (4 mai), f., bai f. - BSO +13 (0,30)
par ADZARO DE L'ABBAYE - Manche, M. MAURICE BEUVE,
Mme BERNADETTE BEUVE

2016 Sans renseignement de ANDIAMO SEMILLY

JUNON DU VALGRENTE (sfa) al fon 1997

ÉLEVÉE DANS LA MANCHE - M. MICHEL FAUCON et Mme EDITH FAUCON

par JASMIN (sfa) et SONATINE DE MARS (sfa) par LIVAROT (sfa)
et JEZABEL (sfa) par LARGNY (ps)

IDR 129 (01) **JDR** 4 - Mise à la reproduction en 2012

2015 FLEURON D'ESTELLOU, (27 avril), m., bai -
BSO +2 (0,23) BDR +6 (0,27) par TRESOR MAIL (sfb) -
Pyrénées-Atlantiques, M. JEAN LAFARGUE

2016 Sans renseignement de IOWA (NL) (kwpn)

JUNTE DES FORETS (sfa) alezan 1997 ÉLEVÉE DANS LA MANCHE -

M. GUY PARIS et M. FABRICE PARIS

par SUPER DE BOURRIERE (sfa) et MAY FLOWER III (sfa)

par URIEL (sfa) et DANAIDE (sfa) par IBRAHIM

ISO 138 (04) **JSO** 6 **BSO** +6 (0,77) - Mise à la reproduction en 2000

2001 NAZUR DES FORETS (sfa), h. -

ISO 123 (06) JSO 5 BSO +7 (0,79)

par DIAMANT DE SEMILLY (sfa) - Etalon

NECTAR DES FORETS (sfa), m. -

ISO 163 (10) JSO 6 BSO +21 (0,89) BCC +5 (0,38) BDR +2 (0,48)

par DIAMANT DE SEMILLY (sfa) - Etalon

2002 OLYMPIQUE DES FORETS (sfa), f. -

ISO 143 (09) JSO 5 BSO +17 (0,68) par ROSIRE (sfa)

2003 PREMIER DES FORETS (sfb), m. -

ISO 130 (14) BSO +14 (0,63) BCC +9 (0,25) BDR +2 (0,30)

par KANNAN (NL) (kwpn)

2006 SAFRAN DES FORETS (sfa), m. -

ISO 123 (12) BSO +10 (0,62) BCC +5 (0,20) BDR +1 (0,26)

par CORLAND (DE) (holst) - Etalon

2008 UNTE DES FORETS (sfa), f. -

ISO 147 (14) JSO 6 BSO +22 (0,61) BCC +5 (0,25)

par DIAMANT DE SEMILLY (sfa)

2015 FAVELA DES FORETS, (14 juin), f., bai -
BSO +14 (0,41) BDR +6 (0,26) par CONTENDRO (DE) (holst) -
Manche, M. FABRICE PARIS

2016 Sans renseignement de UN DIAMANT DES FORETS (sfa)

Sans renseignement de UN DIAMANT DES FORETS (sfa)

JUPA (aa) alezan 1997 ÉLEVÉE DANS LES PYRENEES-ATLANTIQUES -

M. CHRISTIAN DU BOUZET

par SARDANA PIERRE (aa) et REINE (aa) par FLORESTAN II (*aa*)

et ESPOIR (aa) par ISRAEL (*aa*)

Mise à la reproduction en 2013

2014 ELLIOT DU SARCOU, (13 mai), m., alezan
par KEOPS DU VINNEBUS (sfa) - Pyrénées-Atlantiques,
Mme EVA LEINSTER

JUPITERIENNE bai 1997 ÉLEVÉE DANS LE LOT - M. GUY LEHOUC

par JOUAN DE FRELY (aa) et VELLA (sfa) par CHUPA CHUPS (aa)

et OURSINE III (sfa) par EMIR IV (aa)

ISO 123 (04) - Mise à la reproduction en 2014

2015 FAIKA DU BOIBOLIEU, (19 avril), f., bai - BSO +2 (0,38)
par ONCLE POL (sfa) - Lot, Mme ELODIE LEHOUC

2016 Sans renseignement de IDEAL DE LA LOGE (sfa)

JURANTE (NL) (kwpn) bai f. 1991 ÉLEVÉE AUX PAYS-BAS -

NHS numéro 1916200 - ST. PROEFBR. PAARDENHOUDERY

par CONCORDE (NL) (kwpn) et ELEGANTE (kwpn) par SALUUT (se)

et WURANTE (oes) par PILATUS (DE) (westf)

Mise à la reproduction en 2007

2015 FIVE STARS DE CIRCEE, (12 juin), f., bai - BSO +12 (0,31)

par GENTLEMAN IV (sfa) - Calvados,

Mme CAROLINE JOUAN DE FAUCIGNY

JURIELLE DES SAUGES (sfa) alezan 1997 ÉLEVÉE DANS L'AIN -

Mme NATHALIE PASINI

par NURIEL (sfa) et BRINELL (sfa) par QUEIROS DU RIOU (sfa)

et HERA DE LA CENSE (sfa) par QUESTEUR (sfa)

Mise à la reproduction en 2006 - Morte en 2015

2009 VOLNAY DE BOURBON, (4 mai), h., bai

par FRENCH CANCAN (sfa) - Ain, M. ARNAUD PASINI

2016 Sans renseignement de GLANEUR (DE) (old)

JUSQU'ANNE DE ROUMENS (aa) bai 1997

ÉLEVÉE EN HAUTE-GARONNE - M. SERGE PUGET

par NIKAD'OR (aa) et TANIA DE RAYNES par SHIKAFORM (ps)

et OLYMPE DE RAYNES (sfa) par ARBOR (PL) (ar)

ISO 126 (03) - Mise à la reproduction en 2010

2015 FLYGIRL DU CRIEU, (4 avril), f., bai - BSO +5 (0,38)

par NEWTON DE KREISKER (sfa) - Ariège,

M. FABIEN FLEURISSON

JUST A STAR (sfa) bai 1997 ÉLEVÉE EN HAUTE-SAVOIE -

Mme EVA LUNDIN

par QUICK STAR (sfa) et ALBA LA TUILLIERE (sfa) par J'T'ADORE (sfa)

et JAVA DES CHAZEAX (sfa) par EZO DE LA COUR (sfa)

ISO 109 (02) **BSO** +11 (0,65) - Mise à la reproduction en 2003

- 2005 ROMANTICA LA TUILIERE (sfa), f. - ISO 141 (14) BSO +19 (0,61) par MR BLUE (NL) (kwpn)
- 2006 STAR LA TUILIERE (sfa), f. - ISO 152 (15) BSO +19 (0,60) par DOLLAR DELA PIERRE (sfa)
- 2008 UNIVERS LA TUILIERE (sfa), h. - ISO 122 (15) BSO +15 (0,59) par LE TOT DE SEMILLY (sfa)
- 2009 VEGAS TUILIERE, f. - ISO 129 (15) BSO +18 (0,58) BCC +11 (0,23) BDR +1 (0,25) par KANNAN (NL) (kwpn)
- 2015 **FIONA TUILIERE**, (21 mars), f., bai - BSO +16 (0,36) par CON AIR (DE) (holst) - Haute-Savoie, S.C.E.A. KALIMBA

JUST IN LOVE (DE) (old) alezan 1998 ÉLEVÉE EN ALLEMAGNE - VZOP numéro 331324698 - SCEA STERN par ARGENTINUS (DE) (han) et JOLIE MOME D (sfa) par ALME (sfa) et CIRKA (aa) par PANCHO II (*aa*)
BSO +6 (0,47) - Mise à la reproduction en 2009
 2015 **FIGARO DE BOISY**, (6 juin), m., alezan - BSO +5 (0,27) par KIGALI (NL) (kwpn) - Haute-Savoie, M. GERARD TURRETTINI

JUSTE UNE DU RU (sfa) alezan 1997 ÉLEVÉE DANS LA MARNE - M. PHILIPPE DE LA BROUSSE par ULAK DU CHATEAU (sfa) et LAOUDA DE GIVROUX (sfa) par SKYBOLT (ps) et LEVRETTE par GENET D'OR
ISO 122 (06) - Mise à la reproduction en 2012
 2015 **FIL D'OR DU RU**, (6 mai), m., bai par OLIMBOS MERZE (sfb) - Saône-et-Loire, E.A.R.L. DU RU

JUSTESSE DE LAUME (sfa) bai br 1997 ÉLEVÉE DANS LA MANCHE - G.A.E.C. DE L AUMERAIE par BOCAGE DE LONGANE (sfa) et TORPILLE IV (sfa) par KING'S ROAD (ps) et LUMA (sfa) par QUOLIBET II (sfa)
ISO 142 (04) **JSO** 4 **BSO** +7 (0,61) - Mise à la reproduction en 2006
 2015 **FANA DES IRIS**, (9 avril), f., alezan - BSO +16 (0,39) par OGRION DES CHAMPS (sfa) - Manche, Mme STEPHANIE LEMOINE, M. CHRISTOPHE LEMOINE
 2016 Sans renseignement de QUEST DU BUHOT (pfs)

JUSTI DU STREMBERG (sfa) bai br 1997 ÉLEVÉE DANS LE PAS-DE-CALAIS - M. PHILIPPE LAMBERT par DIAMANT DE SEMILLY (sfa) et FEERI DU STREMBERG (sfa) par URCOS DU DEFEY (sfa) et BRISE DU STREMBERG (ac) par HAFIZ D'ESCAGE (aa)
ISO 123 (05) **BSO** +10 (0,63) - Mise à la reproduction en 2000
 2015 **FRIMOUSE DU BAI**, (2 juin), f., noipan - BSO +18 (0,41) BCC +15 (0,23) BDR +3 (0,26) par KANNAN (NL) (kwpn) - Nord, Mme MARTINE DARDENNE COGET, Mme AUDE BRULIN

JUSTINE D'AURSAYE (sfa) bai f. 1997 ÉLEVÉE DANS LE CALVADOS - M. FILIPPO MILANESI par ROSIRE (sfa) et MERINGUE II (sfa) par GRAND VENEUR (sfa) et IRISSE (sfa) par CALMAR DU PONCEL (sfa)
ISO 125 (03) **BSO** +9 (0,65) - Mise à la reproduction en 2004
 2009 VERITE UNE PRINCE, f. - ISO 140 (15) JSO 6 BSO +24 (0,56) par NUMBER ONE D'ISO (sfa)
 2014 **EBONY DES RONDETS**, (17 juin), f., bai - BSO +13 (0,39) par AIR JORDAN (DE) (old) - Doubs, M. JEAN-PAUL PRITZY
 2015 **FALCO DES RONDETS**, (7 juin), m., bai - BSO +17 (0,41) BCC +12 (0,25) BDR +1 (0,29) par KANNAN (NL) (kwpn) - Doubs, M. JEAN-PAUL PRITZY

JUSTINE DU TERROIR (sfa) bai 1997 ÉLEVÉE DANS L'ORNE - M. FRANCOIS ROEMER par SARASTRO (ac) et KATIA DE RHODES (sfa) par PANCHO II (*aa*) et CATTY DU MANOIR (sfa) par IBRAHIM
ICC 135 (02) **JCC** 6 **BCC** +19 (0,43) - Mise à la reproduction en 2004 - Morte en 2015
 2015 **FANTINE DU TERROIR**, (14 mai), f., bai par MIGHTY MAGIC (DE) (holst) - Orne, M. FRANCOIS ROEMER

JUSTYNE DU ABNAU (sfa) alezan 1997 ÉLEVÉE EN INDRE-ET-LOIRE - M. PATRICK ABOT et Mme MARTINE ABOT par VRAITOT (sfa) et VEGA DU BOIS (fsf) par ALBERT DE VONGY (GB) (ps) et FLEUR A (fsf) par SONDRIO (sfa)
 Mise à la reproduction en 2008
 2015 **FINE BULLE MADEMOISEL**, (24 mai), f., bai - BCC +6 (0,22) BDR +2 (0,24) par QUITE EASY (DE) (holst) - Mayenne, Mme AUDE DESSERRE, M. JOHANNES DESSERRE
 2016 Sans renseignement de PRESIDENT (NL) (kwpn)

JUTURNE DE PLEVILLE (sfa) alezan 1997 ÉLEVÉE EN SEINE-MARITIME - S.A.R.L. ELEVAGE DE PLEVILLE par UNIVERS D'ELLE (sfa) et ANTILLA DE BRINON (sfa) par CRIN NOIR II (sfa) et GIPSY (sfa) par ROI D'AUGE II (ps)
ISO 114 (04) - Mise à la reproduction en 2009

2015 **FIDJI DU TAILLIS**, (18 avril), m., bai - BSO +10 (0,39) BCC +6 (0,22) par DIAMANT DE SEMILLY (sfa) - Somme, Mme ELODIE LEBEURRE

JUVARA DES BRUMES (sfa) bai 1997 ÉLEVÉE DANS LA MANCHE - Mlle SANDRINE FOURRIERE

par QUIDAM DE REVEL (sfa) et QUATY SARTILLAISE (sfa) par LE SARTILLAIS (sfa) et LIDA II (sfa) par AL MACID (sfa)
BSO +4 (0,53) - Mise à la reproduction en 2000
 2004 QELSTAR DES ETISSES (sfa), f. - ISO 131 (11) JSO 5 BSO +17 (0,59) par QUICK STAR (sfa)
 2005 ROXANE DES ETISSES (sfa), f. - ISO 138 (15) BSO +20 (0,59) par QUICK STAR (sfa)
 2015 **FOREVER DU PONT**, (10 avril), m., al bru - BSO +10 (0,36) par CANTURO (DE) (holst) - Manche, M. ALEXANDRE THOURY
 2016 Sans renseignement de L'ARC DE TRIOMPHE (DE) (old)

JUXIE DE L'ILL (sfa) bai 1997 ÉLEVÉE DANS LE HAUT-RHIN - M. HUBERT GUTLEBEN

par DOUBLE D'ELLE (sfa) et ALTESSE LUCERNAISE (sfa) par MOON MOUNTAIN (GB) (ps) et QUINOLA DE BACILLY (sfa) par ELF III (sfa)
ISO 108 (05) - Mise à la reproduction en 2011
 2015 **FIERE D'ELLE**, (10 juin), f., baipie par ROCCOSSIFRED - Cher, M. EMMANUEL BELLANGER

JYBELE MESSIPIERRE (sfa) alezan 1997 ÉLEVÉE EN SAONE-ET-LOIRE - M. RENE PEULTIER, Mme KATRIN PORTMANN et Mme LAURA PEULTIER par CONYERS (US) (ps) et UGANSA MESSIPIERRE (sfa) par CALIN DU MANOIR (sfa) et LISSA D'UVRY (sfa) par ST BRENDAN (GB) (ps)
ISO 115 (08) **ICC** 103 (02) - Mise à la reproduction en 2009
 2015 **FOU D'ELLE MESIPIERRE**, (10 juin), m., alezan - BSO +3 (0,33) par HARDI DU MANOIR (sfa) - Saône-et-Loire, Mme LAURA PEULTIER, Mme KATRIN PORTMANN

JYSBIRD DE VILLIERS (sfa) alezan 1997 ÉLEVÉE EN HAUTE-MARNE - M. JEAN-CHARLES STOEHR et M. PIERRE-LUC STOEHR par AS DE VILLIERS (sfa) et NATIVE DU BREAU (aa) par BARIGOULE (*aa*) et URSULINE (ac) par SAIPAN II (ps)
 Mise à la reproduction en 2002
 2015 **FAVORI DU LAC**, (10 juillet), m., alezan - BSO +3 (0,36) BCC +18 (0,26) BDR +1 (0,26) par JAGUAR MAIL (sfa) - Vosges, M. NICOLAS KOWALIK

K NOSTRA (DE) (holst) noipan 1995 ÉLEVÉE EN ALLEMAGNE - HV numéro 210153095 - M. HAIDKOPPEL PFERDEHOF par COR DE LA BRYERE (sfa) et COSA NOSTRA (holst) par CAPITOL I (DE) (holst) et VALESKA III (holst) par CALETTO II (DE) (holst)
 Mise à la reproduction en 2013

2005 AMBER M (NL) (kwpn), f. - ISO 123 (13) BSO +17 (0,53) par CONTENDER (DE) (holst)
 2015 **FANCY BOY DE BEAUFOR**, (14 mai), m., bai - BSO +22 (0,34) BCC +14 (0,22) BDR +3 (0,25) par DIAMANT DE SEMILLY (sfa) - Calvados, M. ERIC LEVALLOIS
 2016 Sans renseignement de DIAMANT DE SEMILLY (sfa)

KABERNOTE D'IRLEAU (sfa) bai 1998 ÉLEVÉE DANS LES DEUX-SEVRES - M. PASCAL CADIOU par SHOGOUN II (sfa) et TERAÏL D'IRLEAU (sfa) par HURLEVENT (sfa) et JOUR DE VEINE A (sfa) par ECLAT (ps)
ISO 104 (04) - Mise à la reproduction en 2008
 2015 **FADOREE MARINE**, (12 juin), f., baicer - BSO +2 (0,32) par NONPLUSULTRA 33 (DE) (old) - Charente-Maritime, M. DANIEL DINAND
 2016 Sans renseignement de PEZETAS DU ROUET (sfa)

KABLOUNA DE BLOYE (sfa) bai 1998 ÉLEVÉE DANS LE PAS-DE-CALAIS - Mme ELISABETH POITAU par QUAM DE LA LANDE (sfa) et VALLADOLID (sfa) par BENROY (GB) (ps) et KATEL (sfa) par STARTER (sfa)
BSO +2 (0,50) - Mise à la reproduction en 2001
 2002 OPIUM DU TILLEUL (sfa), f. - ISO 126 (11) BSO +9 (0,61) par QUITO DE BAUSSY (sfa)
 2015 **FELICIE DU VIMAGE**, (27 avril), f., bai - BSO +9 (0,33) par CAMPO FLAMINGO Z (BE) (z) - Mayenne, Mme EMMANUELLE SEMENENKO, Mme VIRGINIE SEMENENKO

KABOTINE DE L'AUTROT

(sfa) alezan 1998

ÉLEVÉE EN COTE-D'OR - M. DANIEL DAGAS et Mlle LUCIE DAGAS

par VENEUR D'ETENCLIN (sfa) et OREOLE D'AURE (sfa)

par ARTHY (sfa) et T'AMISE (sfa) par NANKIN (sfa)

ISO 132 (04) **JSO** 6 **BSO** +8 (0,64) - Mise à la reproduction en 20062007 **THAIS DE L'AUTROT** (sfa), f. -ISO 132 (13) **JSO** 6 **BSO** +16 (0,60)

par QUIDAM DE REVEL (sfa)

2008 **UZBEK DE L'AUTROT** (sfa), m. -ISO 129 (14) **BSO** +18 (0,59) **BCC** +4 (0,23)

par DIAMANT DE SEMILLY (sfa)

2010 **ASIA DE L'AUTROT**, f. -ISO 123 (15) **JSO** 5 **BSO** +15 (0,56) **BCC** +2 (0,21)

par QUAPRICE BOIMARGOT QUINCY (DE) (olst)

2015 FOREVER DE L'AUTROT, (15 mai), m., alezan -**BSO** +12 (0,40) **BCC** +1 (0,20) par TINKA'S BOY (NL) (kwpn) -

Côte-d'Or, Mme STEPHANIE DAGAS

KABRI'L

(sfa) bai 1998 ÉLEVÉE EN SEINE-MARITIME -

S.C.E.A. DE L'OISELIERE et M. PATRICE BOUREAU

par RYON D'ANZEX (aa) et PALME DE REVEL (sfa)

par JALISCO B (sfa) et DORIS I (sfa) par NYKIO (sfa)

ISO 108 (03) **BSO** +5 (0,62) - Mise à la reproduction en 20052008 **UNE DE L'OISELIERE**, f. - ISO 121 (13) **JSO** 5 **BSO** +9 (0,58)

par CAPITAL (DE) (holst)

2015 FUN DE L'OISELIERE, (9 avril), f., bai -**BSO** +13 (0,38) **BDR** +6 (0,23) par CONTENDRO (DE) (holst) -

Seine-Maritime, S.C.E.A. DE L'OISELIERE,

M. PIERRE TACONET

2016 Sans renseignement de QUARTZ DU CHANU (sfb)

KABRIOLE DES MESNILS

(sfa) alezan 1998

ÉLEVÉE EN SEINE-MARITIME - Mme MARIE-HELENE GIRAUDOU

par ROSIRE (sfa) et UCY (sfa) par GRAND VENEUR (sfa)

et ALTEA (sfa) par KALMISTE (sfa)

ISO 111 (02) **BSO** +8 (0,62) - Mise à la reproduction en 20052006 **SANSOUCI DEL CABALERO** (sfa), f. -ISO 137 (13) **JSO** 5 **BSO** +14 (0,59)

par GOLD DE BECOURT (sfa)

2015 FLASHBOY DEL CABALERO, (10 juin), m., bai -**BSO** +12 (0,38) par AIR JORDAN (DE) (old) - Côtes-d'Armor,

S.C.E.A. ECURIE CABALERO

2016 Sans renseignement de KANNAN (NL) (kwpn)

KACHOU DES PRES

(sfa) bai 1998 ÉLEVÉE EN VENDEE -

M. STEPHANE VELLA, Mme BRIGITTE VELLA et M. CHRISTIAN TRILLON

par ESTEREL DES BOIS (sfa) et NANA DU ROI (sfa) par GAUR (ps)

et GORIANE (sfa) par ORIENT (sfa)

ISO 148 (06) **JSO** 5 **BSO** +7 (0,60) - Mise à la reproduction en 2013**2014 ELTON DU SAUVOY**, (6 juin), m., alezan - **BSO** +10 (0,31)

par R'BUS (sfa) - Seine-et-Marne,

Mme CORINNE DUSEIGNEUR,

M. JEAN-CLAUDE DUSEIGNEUR

KACHOU DU LOC'H

(sfa) bai 1998 ÉLEVÉE DANS LE FINISTERE -

M. JEAN LUC JACQUE

par UGO DU MIDOUR (sfa) et RHODESIE MIREBEAU (sfa)

par JOACHIM (sfa) et MIGNONE MADELON (sfa)

par CHRISTOBAL (sfa)

ISO 125 (06) - Mise à la reproduction en 2014**2015 FILOC'H**, (6 mai), m., bai - **BSO** +5 (0,39)

par CARDERO (DE) (holst) - Finistère, Mme NATHALIE SIMON

2016 Sans renseignement de MONTENDER (NL) (kwpn) et de CAP

KENNEDY (DE) (holst)

KACIA DE LA CHATRE

(aa) alezan 1998

ÉLEVÉE DANS LA CREUSE - M. STEPHANE DEVILLETTE

par JALIENNY (aa) et ALICIA DE LA TOUR (aa) par PRINCE IG'OR (aa)

et OMBRIE DU CHATEAU (aa) par RIO NEGRO (aa)

Mise à la reproduction en 2001

2002 **OMBRIE DU FIGUIER** (aa), f. - ISO 122 (07) **JSO** 5 **BSO** +6 (0,57)

par QUATAR DE PLAPE (aa)

2008 **UPPSALA DU FIGUIER** (aacr), f. -ISO 142 (15) **JSO** 6 **BSO** +17 (0,57)

par EUROCOMMERCE BERLIN (DE) (holst)

2015 FELINE DU FIGUIER, (4 mai), f., al bru -**BSO** +12 (0,39) **BCC** +14 (0,25) **BDR** +1 (0,27)

par KANNAN (NL) (kwpn) - Vendée, M. THIERRY FRUCHET

KACIOPEE ES AVALON

(sfa) bai 1998 ÉLEVÉE DANS LA CREUSE -

Dr. Vét. CHARLES-ARNAUD DE BROUCKER

par ERNEST (sfa) et DISI AR MOOR (sfa) par ANGLO DEUX MILLE (aa)

et QUELINDA II (sfa) par TURENNE (sfa)

ISO 127 (07) **BSO** +5 (0,56) - Mise à la reproduction en 2012**2015 FOSBURY DU SOUTRAIT**, (10 avril), f., bai - **BSO** +9 (0,38)

par ORLANDO (BE) (bwp) - Meurthe-et-Moselle,

M. ALAIN MAIRE

2016 Sans renseignement de CONTENDRO (DE) (holst)

KADENCE DE RHETORIE

(sfa) alezan 1998

ÉLEVÉE DANS LA MANCHE - M. HUBERT OSMOND et Mme CECILE OSMOND

par ULIOR DES ISLES (sfa) et PRALINETTE (sfa)

par FORT DE LA COUR (sfa) et BALLINA (ps) par WARINGIN (ps)

ISO 125 (03) **JSO** 6 - Mise à la reproduction en 2014**2015 FIGARO DE LA ROSE**, (9 avril), m., bai - **BSO** +9 (0,34)

par CON AIR (DE) (holst) - Yvelines,

Mme VERONIQUE FLAMAND

2016 Sans renseignement de KANNAN (NL) (kwpn)

KADENCE D'HELEM

(sfa) bai 1998 ÉLEVÉE DANS LE NORD -

M. ERIC COLLIEZ

par CARAT DE SUBLIGNY (sfa) et PALOMA DU MOULIN II (sfb)

par DANSEUR II (sfa) et IMPERATRICE (cs) par SON GAMIN (tf)

ISO 133 (08) - Mise à la reproduction en 2010**2015 FARA DU TRIEU MADAME**, (3 avril), f., bai - **BSO** +9 (0,39)

par QUAPRICE BOIMARGOT QUINCY (DE) (olst) - Nord,

Mme CATHERINE BAUDSON

KADENCE DU BOSC

(sfa) gris 1998 ÉLEVÉE DANS LE NORD -

Mlle CAROLINE VANDEVOORDE

par CALIN D'ESPOIR (sfa) et ROXANE DU BOSC (sfa)

par JOLY JUMPER (sfa) et NADIA DES PINS (sfa)

par SURIOSO DE VER (sfa)

ISO 101 (07) - Mise à la reproduction en 2014**2015 FURIOSO D'EFFAN**, (8 juin), m., gris - **BSO** +1 (0,28)

par VIRTUOSE DE L'ETRE - Sarthe, Mme AUDREY DAMIEN

KADENCE DU DROT

(sfa) bai 1998 ÉLEVÉE EN GIRONDE -

M. JEAN-GUY ISSARD

par DOLLAR DU MESNIL (sfa) et RADJA V par MONDAIN (ps)

et ISTAMINE par BRASERO (sfa)

ISO 130 (07) **BSO** +1 (0,60) - Mise à la reproduction en 2010**2015 FIDJI DE GREZES**, (28 mars), f., al bru -**BSO** +14 (0,40) **BCC** +9 (0,23) par KANNAN (NL) (kwpn) - Tarn,

M. ALAIN BAYLAC

KADIDJA DE TOURTEL

(sfa) alezan 1998 ÉLEVÉE DANS L'AUDE -

M. RENE RUBERTELLI

par CAMARGUE DU LUC (sfa) et TANA II (sfa) par IL CORSO (sfa)

et KERNIGHT par NIGHT AND DAY (ps)

Mise à la reproduction en 2011

2015 FOLLOWING ELDORADO, (19 juin), m., bai f. - **BSO** +3 (0,25)

par ELDORADO DE HUS (NL) (kwpn) - Lot,

Mme MELUSINE CHAGNAUD

KADLAVIE

(sfa) bai 1998 ÉLEVÉE EN HAUTE-VIENNE -

M. FRANCOIS MONMARSON

par KAYACK (sfa) et YASMINA (aa) par VENTOUX (aa) et YOUKA (aa)

par COQ DE BRUYERE (*aa*)

ISO 108 (04) - Mise à la reproduction en 2001**2015 FLASHBACK D'IRIAC**, (18 mai), m., alezan - **BDR** +14 (0,21)

par DON JUAN DE HUS (NL) (kwpn) - Bouches-du-Rhône,

Mme FANNY POUSSIER

KADRILLE DE LA POMME

(sfa) alezan 1998

ÉLEVÉE DANS LE CALVADOS - M. DOMINIQUE ROLLAND

par LE TOT DE SEMILLY (sfa) et VALAMBREUSE DU DEB (sfa)

par LAUDANUM (ps) et FARANDOLE VII (sfa) par TANAEL (sfa)

BSO +7 (0,51) - Mise à la reproduction en 20032007 **TONNERRE DE LA FOLIE** (sfa), h. -ISO 143 (13) **JSO** 6 **BSO** +18 (0,58) par LUCCIANNO (sfa)**2014 EDWINA DE LA FOLIE**, (15 août), f., alezan - **BSO** +15 (0,33)

par HUPPYDAM DES HORTS (sfa) - Oise,

M. PASCAL VANHESTE

KAELE DE LA LANDE

(sfa) alezan 1998

ÉLEVÉE DANS LA MANCHE - M. LEON RENAULT (FILS)

par TYPE D'ELLE (sfa) et CROKET DE LA LANDE (sfa)

par STARTER (sfa) et SIBEL DE LA LANDE (sfa) par POT D'OR (ps)

ISO 118 (08) **JSO** 4 **BSO** +2 (0,60) - Mise à la reproduction en 20022003 **PREMIUM LANDE** (sfa), h. - ISO 130 (14) **BSO** +8 (0,60)

par CALYPSO D'HERBIERS (sfa)

2015 FOLIE LANDE, (14 mai), f., bai - **BSO** +9 (0,39)

par DANDY DU PLAPE (sfa) - Manche, M. VINCENT RENAULT

KAELIA DE PEN AR WERN

(sfa) alezan 1998

ÉLEVÉE DANS LE FINISTERE - M. ALAIN INIZAN

par VALESPOIR MALABRY (sfa) et ELVIRA DES ISLES

par REMUS DES ISLES et LOLITA V par POPOF (ps)

BSO +4 (0,43) - Mise à la reproduction en 20012003 **POLINSKA DES ISLES** (sfa), f. - ISO 178 (13) **BSO** +27 (0,58)

par DIAMANT DE SEMILLY (sfa)

2015 FRASQUITA DES ISLES, (8 juin), f., bai -**BSO** +17 (0,36) **BCC** +7 (0,23)

par DIAMANT DE SEMILLY (sfa) - Loire-Atlantique,

ELEVAGE CHICHE-HUBERT HELENE CHICHE-HUBERT

KALIA DE ROUMARD (sfa) alezan 1998

ÉLEVÉE DANS LA MANCHE - M. JEAN-NOEL NOURY

par VESONTIO DU MESNIL (sfa) et DIANE DE COIMBOT (sfa)
par ROYAL ARDENT (sfa) et KSARINE DE COIMBOT (sfa)
par SILVER MATAL (GB) (ps)**ISO** 113 (03) - Mise à la reproduction en 20052006 STAR DE ROUMARD (sfa), h. - ISO 122 (12) BSO +10 (0,58)
par JAZZ BAND COURCELLE (sfa)**2015 FEERIE DE ROUMARD**, (9 mars), f., bai - BSO +6 (0,38)
par CANTURO (DE) (holst) - Vendée, S.A.R.L. ALEJO,
M. JEAN-MAURICE GILBERT**KAFFA DE RAMPAN** (sfa) al fon 1998 ÉLEVÉE DANS LA MANCHE -

S.N.C. SAVARY

par DOMINO DE MOYON (sfa) et A LA UNE (sfa)
par LIEU DE RAMPAN (sfa) et HARPE D'HONNEUR (sfa)
par QUO VADIS (sfa)**BSO** +1 (0,53) - Mise à la reproduction en 20012006 STARDUST MAOUCHA (sfa), f. - ISO 120 (12) BSO +6 (0,54)
par EL DORADO MAOUCHA (sfa)**2015 FATSHEDERA MAOUCHA**, (1 mai), f., bai - BSO +2 (0,28)
par EMIR D'HELBY (sfa) - Seine-Maritime,
Dr. Vét. CATHERINE COUSSEMANT**KAFKA FLEURY** (sfa) alezan 1998 ÉLEVÉE DANS L'EUROPE -

M. PIERRE CAFFIN

par TYPE D'ELLE (sfa) et ODYSSEE D'AIRAIN (sfa)
par BENROY (GB) (ps) et KETMIE DU VIVIER (sfa)
par SOLVEDO (IE) (ps)**ISO** 105 (09) - Mise à la reproduction en 2014**2015 FATBOY**, (2 juillet), m., alezan - BSO +2 (0,38)
par EPSOM GESMERAY (sfa) - Oise, Mme NOEMIE CHOPIN**KAGERA II** (sfa) bai 1998 ÉLEVÉE DANS LA SOMME - M. MARC PLAIDEUXpar ECLAIR DU BELIN (sfa) et UNLIKELY (sfa) par INCITATUS (sfa)
et NICOMANIE (sfa) par TANAEL (sfa)

Mise à la reproduction en 2010

2015 FORGET ME NOT BCN, (1 mai), m., bai - BSO +2 (0,36)
par EPSOM GESMERAY (sfa) - Seine-Maritime,
Mme CAMILLE CLAIR**KAIMA D'ARGOGES** (sfa) bai br 1998 ÉLEVÉE DANS LA MANCHE -

M. JEAN-LUC DUFOUR et M. PAUL BERTOT

par VOLTAIRE (DE) (han) et CIRCE L'ECHENAU (sfa)
par NARCOS II (sfa) et SUMMER STAR (sfa) par JALISCO B (sfa)
Mise à la reproduction en 2002**2015 FEELING DU LIE**, (5 mai), m., bai f. - BSO +10 (0,28)
par KRAQUE BOOM (sfa) - Sarthe, E.A.R.L. ELEVAGE DU LIE
2016 Sans renseignement de MIGHTY MAGIC (DE) (holst)**KAINA DE SIBEL** (sfa) bai 1998 ÉLEVÉE EN HAUTE-MARNE -

M. JEAN-LOUIS MEUNIER

par NIDOR PLATIERE (sfa) et SIBEL DU MOULIN (sfa)
par L'ARTISTE IV (sfa) et JOIE DE MAINFERME (sfa)
par BENGALÉ (sfa)**ISO** 133 (07) **BSO** +2 (0,63) - Mise à la reproduction en 2003**2015 FLANDRE DU MELIGNE**, (6 mai), f., bai - BSO +13 (0,39)
par IOLISCO DE QUINHON (sfa) - Haute-Marne,
M. FRANCOIS RISCO**KAINITE DE VESQUERIE** (sfa) bai 1998

ÉLEVÉE DANS LA MANCHE - M. GERARD COULOMBIER et

Mme LILIANE COULOMBIER

par QREDO DE PAULSTRA (sfa) et BELLE DE VESQUERIE (sfa)
par ELF III (sfa) et KAIRONAISE II (sfa) par AMOUR DU BOIS (sfa)**ISO** 114 (03) **BSO** +2 (0,61) - Mise à la reproduction en 20032004 QIMA DE CLAIDS (sfa), f. - ISO 124 (13) BSO +6 (0,60)
par VERDI (sfa)2009 VALENTIN DE CLAIDS, h. -
BSO +10 (0,33) ICC 125 (14) JCC 6 BCC +7 (0,28)
par POMMEAU DU HEUP (sfa)**2015 FRIPOUILLE VESQUERIE**, (3 juillet), f., alezan -
BSO +11 (0,39) par PADOCK DU PLESSIS (sfa) - Manche,
G.A.E.C. DE LA VESQUERIE, M. AUGUSTIN COULOMBIER,
M. PAUL COULOMBIER, Mme LALIE COULOMBIER**KAISSERA D'OPAL** (sfa) alezan 1998

ÉLEVÉE DANS LE PAS-DE-CALAIS - M. CHRISTIAN MASSON et

M. GAUTHIER MASSON

par VAS Y DONC LONGANE (sfa) et QUECERA DE BER (sfa)
par KOUGLOF II (sfa) et DONA (sfa) par VAMBA (ps)**ISO** 121 (02) **JSO** 4 **BSO** +6 (0,62) - Mise à la reproduction en 20032004 QRUNCH D'ENOCQ (sfa), h. - ISO 130 (13) BSO +14 (0,59)
par ADELFO (BR) (fsf)2009 VIBRATO D'ENOCQ, m. -
ISO 141 (15) JSO 6 BSO +21 (0,58) BCC +7 (0,23)
par DIAMANT DE SEMILLY (sfa)**2015 FEE ARGANE**, (12 mai), f., bai - BSO +17 (0,40) BCC +7 (0,23)
par DIAMANT DE SEMILLY (sfa) - Pas-de-Calais,
M. CHRISTIAN LHOTELLIER, E.A.R.L. LHOTELLIER

2016 Sans renseignement de VAGABOND DE LA POMME (BE) (sbs)

KAJOLINE D'ESPOIR (sfa) bai 1998 ÉLEVÉE DANS LA MANCHE -

M. JEAN HELARY et Mme CHRISTIANE HELARY

par SI TU VIENS (sfa) et UTILE D'ESPOIR (sfa) par LE PLANTERO (sfa)
et ETOLE (sfa) par QUASTOR (sfa)**ISO** 125 (04) **JSO** 6 **BSO** +7 (0,66) - Mise à la reproduction en 20042005 ROYAL D'ESPOIR (sfa), h. - ISO 128 (12) JSO 4 BSO +11 (0,61)
par FLIPPER D'ELLE (sfa)2006 SOURIRE D'ESPOIR (sfa), f. -
ISO 126 (14) JSO 4 BSO +17 (0,60) BCC +12 (0,27)
par FLIPPER D'ELLE (sfa)2007 TOPAZE D'ESPOIR (sfa), f. -
ISO 120 (15) BSO +15 (0,60) BCC +12 (0,27)
par FLIPPER D'ELLE (sfa)2008 ULYSSE D'ESPOIR (sfa), h. -
BSO +7 (0,58) ICC 129 (14) BCC +15 (0,38)
par FLIPPER D'ELLE (sfa)**2015 FBI DU GENET**, (7 mai), m., bai f. -
BSO +18 (0,41) BCC +8 (0,24)
par DIAMANT DE SEMILLY (sfa) - Ille-et-Vilaine,
Mme CATHERINE BELLE, M. PHILIPPE BELLE

2016 Sans renseignement de QUANTUM (DE) (holst)

KAKI WHY NOT gris 1998 ÉLEVÉE EN VENDEE -

M. PATRICK GABOREAU et Mlle VIRGINIE RAUTUREAU

par VOLTAIRE (DE) (han) et JAVISTHA (aa) par FOL AVRIL (aa)
et JENNIFER A (aa) par RIO NEGRO (aa)**ISO** 110 (02) **JSO** 4 - Mise à la reproduction en 2004

2010 ANIS DU LOIR, f. - ICC 120 (14) JCC 4 par LANDO (DK) (dwb)

2015 FLIPPER DU LOIR, (13 avril), m., gris -
BSO +8 (0,40) BCC +15 (0,29) BDR +2 (0,28)
par FLIPPER D'ELLE (sfa) - Sarthe, M. PIERRE GOUYE

2016 Sans renseignement de CORMINT (DE) (holst)

KALBONNY DES HAYETTES (sfa) bai 1998

ÉLEVÉE DANS L'EUROPE - S.A. HARAS DES HAYETTES

par ECLAIR DES BOIS (sfa) et ALBONNIE (DE) (han) par ALME (sfa)
et BONNIE ALICE (se)**BSO** +3 (0,48) - Mise à la reproduction en 20032007 TABRIZ DE LABARDE (sfa), h. - ISO 123 (13) BSO +12 (0,57)
par TINKA'S BOY (NL) (kwpn)**2015 FLASH DU HERRIN**, (29 mai), m., alezan
par TORNESCH (NL) (kwpn) - Lot-et-Garonne,
S.N.C. ECURIE DU HERRIN

2016 Sans renseignement de ATLANTYS BY WISBECQ (BE) (sbs)

KALEA DES SARCELLES (sfb) bai 1998 ÉLEVÉE DANS L'AIN -

Mme DOMINIQUE MIRBAUX

par VAL DE SAIRE (sfa) et PERLE DE FRANCE (cs)

par G'LORENZACCIO (sfa) et STELLA (oi)

ISO 105 (10) - Mise à la reproduction en 2003**2015 FIDJI DE LA VALIERE**, (21 avril), f., bai - BSO +4 (0,37)
par NEWTON DE KREISKER (sfa) - Saône-et-Loire,
Mme DOMINIQUE MIRBAUX, M. FRANCK DESCHENAUX**KALEBELLE REVEROSE** (sfa) bai 1998 ÉLEVÉE DANS LE LOIRET -

Mlle PEGGY ALBERA LE BEUZ

par BANBOULA DU THOT (sfa) et SARDANA (ps)

par EASTER SUN (GB) (ps) et INDUBITABLE (ps) par RHEFFIC (ps)

Mise à la reproduction en 2008

2015 FENDER DU SOUS BOIS, (26 juin), m., bai - BSO +5 (0,26)
par ELDORADO DE HUS (NL) (kwpn) - Loire-Atlantique,
Mme MARIANNE LE RHUN**KALESTROTE LA VALLEE** (sfa) al bru 1998

ÉLEVÉE DANS LE CALVADOS - M. JEAN-PIERRE VILAUT

par PALESTRO II (sfa) et VARSOVIE (sfa) par LIEU DE RAMPAN (sfa)
et GERVAISE (sfa) par QUO VADIS (sfa)**ISO** 126 (03) **JSO** 5 **BSO** +6 (0,63) - Mise à la reproduction en 20062008 URI DE LA VALLEE (sfa), h. - ISO 124 (15) BSO +15 (0,59)
par LUCCIANNIO (sfa)**2015 FIDDLY DES CAPS**, (4 avril), f., bai -
BSO +14 (0,38) BDR +5 (0,23) par CONTENDRO (DE) (holst) -
Côtes-d'Armor, Mme LAURENCE GUINARD,
M. FELIX GUINARD

2016 Sans renseignement de LAUTERBACH (DE) (old)

KALEXIA DU TEMPLE (sfa) bai 1998

ÉLEVÉE DANS LE PAS-DE-CALAIS - Mme ANNIE GEORGIN

par VERT ET ROUGE (sfa) et FUJI DU TEMPLE (sfa)

par ROYAL FEU (sfa) et KISKA III (sfa) par ELF III (sfa)

ISO 143 (06) **BSO** +9 (0,59) - Mise à la reproduction en 2012

- 2015 FELICIE D'AB**, (7 juin), f., bai - BSO +18 (0,29)
par URANO DE CARTIGNY (sfa) - Manche,
M. ALAIN BEHAGUE
- 2016 Sans renseignement de BALKO D'ELLE

KALI DE CONTAMINE (sfa) alezan 1998
ÉLEVÉE EN HAUTE-SAVOIE - E.P.L.E.F.P.A.

par EL PASO PLATIERE (sfa) et ORPHEE DE MONCEL (sfa)
par HIDALGO DE RIOU (sfa) et FETUQUE DE MONCEL (sfa)
par ULRIC DU MADON (sfa)

ISO 133 (07) - Mise à la reproduction en 2012

- 2015 FOEDORA NALLIERE**, (11 mai), f., noipan - BSO +11 (0,34)
par OLIMBOS MERZE (sfb) - Saône-et-Loire,
Mme AMELIE PUGEAUT
- 2016 Sans renseignement de OLIMBOS MERZE (sfb)

KALI DE LA CHESNEE (sfa) gris 1998 ÉLEVÉE DANS LA MANCHE -
M. GUY NOTTEAU

par ECHO DE LA HURIE (sfa) et SERAPHINE (aa) par HAMSTER (aa)
et LISE DE LA VALLEE (ac) par ENCHANTEUR (aa)

Mise à la reproduction en 2002

- 2004 QUIEROS DE LA CHESNEE (sfa), h. -
ISO 124 (15) BSO +3 (0,58) ICC 123 (13) par FLYER (NL) (kwpn)
- 2015 FRIMEUR DE LA CHESNEE**, (26 mai), m., gris - BSO +4 (0,35)
par NARTAGO (sfa) - Manche, M. GUY NOTTEAU

KALI DES DUCS (sfa) bai 1998 ÉLEVÉE EN ILLE-ET-VILAINE -
M. JEAN-YVES BUSNEL

par ROYAL FEU (sfa) et QUETCH BURONAY (sfa) par STARTER (sfa)
et BEAUMONTAISE (sfa) par LAURIER ROSE (sfa)

ISO 116 (02) JSO 4 - Mise à la reproduction en 2004

- 2015 FORTUNA DES FROTARDS**, (27 avril), f., bai - BSO +8 (0,38)
par ORPHEE DE NANTUEL (sfa) - Charente,
M. JULIEN POTIER
- 2016 Sans renseignement de QUINTUS D'09 (BE) (bwp)

KALI DES GRIPPES (sfa) bai 1998 ÉLEVÉE EN VENDEE -
M. JACKY VARENNES

par BEAUSEJOUR IV (sfa) et TANOUE (sfa)
par MERIDIEN DU MANOIR (sfa) et NANOUE II par BABY TAINE (ps)

ISO 122 (11) - Mise à la reproduction en 2012

- 2015 FIRST DU FERRON**, (26 mars), m., bai - BSO +5 (0,32)
par KHEOPS ST LOIS (sfa) - Charente,
Mme ANNICK BONNET LOUIS
- 2016 Sans renseignement de ULHAN DU TEMPLE

KALI D'ISIGNY (sfa) alezan 1998 ÉLEVÉE DANS LA MANCHE -
M. LUCIEN HERMON

par FRENCH CANCAN (sfa) et OSIRIS D'ISIGNY (sfa)
par FAIR PLAY III (sfa) et ETOILE D'ISIGNY (sfa)
par QUOLIBET II (sfa)

ISO 117 (04) - Mise à la reproduction en 2005

- 2014 EASY DE ST PAUL**, (3 avril), f., alezan - BSO +9 (0,33)
par QUILVARO DE LYR (sfa) - Doubs,
Mme BRIGITTE SEUILLEROT, M. FRANCOIS SEUILLEROT

KALI GANDAKI (sfa) bai 1998 ÉLEVÉE DANS LES DEUX-SEVRES -
M. PATRICE GRAYON et Mlle ADELIN GRAYON-PRUNIER

par ARIEL DU BOIS (sfa) et UNABELLE DES ORES (sfa)
par PRELUDE DE CHEUX (sfa) et QUALITE DES ORES (sfa)
par VIDOC (aa)

ISO 126 (07) BSO +4 (0,59) - Mise à la reproduction en 2009

- 2015 FORZA BASTERS**, (15 juin), f., bai f. - BSO +12 (0,36)
par VIGO D'ARSOUILLES (BE) (bwp) - Sarthe,
Mme MARIE-LINE BALSAN, M. PHILIPPE BALSAN

KALIA DE SAFRAY (sfa) alezan 1998 ÉLEVÉE DANS LE CALVADOS -
Mme DOMINIQUE MALANDAIN SOISSONS

par DIAMANT DE SEMILLY (sfa) et FERIA D'ETENCLIN (sfa)
par VERDI (sfa) et MAZURKA DES HALLES (sfa) par HISTRIION (sfa)

ISO 132 (05) BSO +17 (0,64) - Mise à la reproduction en 2001

2007 HAWAI DE SAFRAY (BE) (bwp), f. - ISO 122 (15) BSO +19 (0,59)
par QUIDAM DE REVEL (sfa)

- 2015 FRIMOUSSE DU BIDOU**, (2 juin), f., alezan - BSO +19 (0,32)
par TRESOR (BE) (bwp) - Calvados,
M. CHARLES HUBERT BLIN

KALIBRA DES PIRES (aa) alezan 1998
ÉLEVÉE DANS LES YVELINES - M. AUGUSTO PIRES

par QLONDIKE (aa) et PIBOLE DE LARDRIER (*ac*)
par LE VERGLAS (*aa*) et OUIRGANE (ps) par GAG (ps)

Mise à la reproduction en 2005

- 2015 FURIOSO DES PIRES**, (28 mars), m., noir
par SPIRIT OF SEMILLY (sfa) - Yvelines, M. AUGUSTO PIRES

KALICE DU POMMERAY (sfa) bai 1998

ÉLEVÉE EN HAUTE-MARNE - E.A.R.L. DU POMMERAY

par BE BOP III (sfa) et JAMIE (sfa) par QUELQU'UN (sfa)
et BALSAMINE par FRAPPE DEVANT (ps)

ISO 103 (02) - Mise à la reproduction en 2014

- 2015 FERRERO DE VILVERT**, (22 mai), m., bai - BSO +1 (0,33)
par HOOLIGAN DE ROSYL (sfa) - Hauts-de-Seine,
ASSOCIATION DE BRIMBORION
- 2016 Sans renseignement de SECRET SEMILLY (sfa)

KALICYA DU THOT (sfa) al bru 1998 ÉLEVÉE DANS LA MANCHE -
M. JEAN-FRANCOIS NOEL

par ROSIRE (sfa) et COURTISANE DU THOT (sfa)
par RYON D'ANZEX (aa) et FAVORITE I (sfa) par QUASTOR (sfa)

ISO 131 (07) BSO +11 (0,65) - Mise à la reproduction en 2001

2002 OBELIX DU THOT (sfb), h. - ISO 131 (07) JSO 5 BSO +15 (0,58)
par MOZART DES HAYETTES (BE) (sbs)

- 2015 FLOPPY DU THOT**, (3 avril), m., bai f.
par MOZART DES HAYETTES (BE) (sbs) - Manche,
E.A.R.L. ELEVAGE DU THOT

2016 Sans renseignement de MALOUBET DE PLEVILLE (sfa)

KALIDORA (aa) bai bf 1998 ÉLEVÉE EN DORDOGNE -
Mme MICHELLE SEVILLIA

par VLAN DE VERGOIGNAN (aa) et BARAKA DES FAURES (aa)
par CHUPA CHUPS (aa) et LADY DES CHABANNES (aa)
par REZZOU II (*aa*)

Mise à la reproduction en 2001

- 2015 FARA DE LAUGNAC**, (2 avril), f., alezan
par ARPEGE PIERREVILLE (sfa) - Lot-et-Garonne,
M. ERIC BLOQUERT

2016 Sans renseignement de QUALITY BOIS MARGOT (sfb)

KALIE DE BNEVILLE (sfa) bai 1998 ÉLEVÉE DANS LA MANCHE -
M. JEAN-BAPTISTE THIEBOT

par CACAO COURCELLE (sfa) et FLEUR DE BNEVILLE (sfa)
par TIMORRAK DES ISLES (sfa) et EMERAUDE (sfa)
par HERQUEMOULIN (sfa)

ISO 105 (03) - Mise à la reproduction en 2007

- 2015 FLORIN DE LA FORTUNE**, (25 juin), m., bai - BSO +10 (0,29)
par VALEUR D'ELLE - Calvados,
M. EMMANUEL JUMAUCOURT, Mme ANNE DUPUIS

KALIE D'ETRELLES (tf) bai 1998 ÉLEVÉE EN ILLE-ET-VILAINE -
M. LIONEL CATELINE, M. GEORGES CATELINE, Mlle AURELIE CATELINE et
M. SEBASTIEN CATELINE

par VIVIER DE MONTFORT (tf) et RAZIELLA (tf) par BALFOUR (tf)
et ISCHIA (tf) par URA (tf)

Mise à la reproduction en 2008

- 2013 DAKOTA DE LUCE (oc), m. par OUADOUD (MA) (ba) - Etalon
- 2015 FLASH DE FEU**, (17 avril), m., alezan par LAUDATOR (sfa) -
Sarthe, M. BENJAMIN FEFEU

KALIFORNIA (DE) (rhdl) bai 2002 ÉLEVÉE EN BELGIQUE -
RS numéro 434571402 - M. FRANZ REINARTZ

par KASHMIR VAN'T SCHUTERSHO (BE) (sbs) et FIRONJA (old)
par ADUCHT (DE) (ps) et FIRMA (han)
par FEINSCHNITT I V D RICHTER (han)

Mise à la reproduction en 2006

- 2015 FINE QUICKLY**, (7 mai), f., bai - BSO +17 (0,27)
par QUICKLY DE KREISKER (sfa) - Calvados,
Mme ELODIE JOULIA, M. GILBERT DOERR

2016 Sans renseignement de PORTOFINO 46 (DE) (westf)

KALIJNROODNOOT (NL) (kwpn) bai 1992 ÉLEVÉE AUX PAYS-BAS -
KWPN numéro 9211139 - M. W.A. HAMOEN et M. E.H. KOETSIER

par CONCORDE (NL) (kwpn) et GINIROODNOOT (se)
par ANIMO (NL) (kwpn) et ONISE (se) par CARTOONIST (GB) (ps)

ISO 130 (03) BSO +3 (0,61) - Mise à la reproduction en 2004

2015 FLOTUS HOY, (15 mars), f., alezan - BSO +8 (0,37)
par TENSON VAN HET LINDENHOF (BE) (bwp) - Côte-d'Or,
M. FRANCOIS LEVY

2016 Sans renseignement de SMATCH DE BLONDEL (sfa) et de
LITCHI HOY (sfa)

KALINDA DECHATEAUNEUF (sfa) bai 1998
ÉLEVÉE DANS LE MORBIHAN - M. PATRICK LE GOUE

par KISSOVO (sfa) et VALKYRIE DE KERMEN (sfa)
par GUILLAUME TELL (sfa) et HARTEMIS (sfa) par VANDALE (sfa)

Mise à la reproduction en 2006

2012 CATYA OF FONTAIN, (23 mai), h., alezan -
BCC +5 (0,22) BDR +2 (0,25) par CHEF ROUGE (DE) (holst) -
Morbihan, M. BENOIT JAN

2016 Sans renseignement de SIR OBOLENSKY Z (DE) (westf) et de
CARETANO Z (DE) (holst)

KALINE DE BELLEVUE (sfa) bai 1998 ÉLEVÉE DANS LA MANCHE -

M. AUGUSTE HAIRON

par KING'S ROAD (ps) et DEESSE DE BELLEVUE (sfa)

par ROYAL ARDENT (sfa) et MYLADY V (sfa) par HAMILCAR (sfa)

Mise à la reproduction en 2001

2004 QUASIMODO LANDAI (sfa), h. - ISO 140 (15) BSO +9 (0,59)
par CALOUBET DU ROUET (sfa)2006 SILESIE LANDAISE (sfb), f. -
ISO 120 (14) BSO +7 (0,59) BCC +17 (0,21) BDR +4 (0,26)
par CHEF ROUGE (DE) (holst)2015 **FELINE LANDAI**, (27 avril), f., gris - BSO +10 (0,31)
par MALITO DE REVE (BE) (sfa) - Manche,
S.C.E.A. DE LA METAIRIE

2016 Sans renseignement de CHECKDAM DU GIVRE

KALINE DE CAVERIE (sfa) bai 1998 ÉLEVÉE DANS LA MANCHE -

M. MICKAEL POISSON

par SCHERIF D'ELLE (sfa) et SURPRISE D'AVRIL V (sfa)

par MONITEUR DU MANOIR (sfa) et NOYADES (sfa)

par STARTER (sfa)

Mise à la reproduction en 2003

2015 **FEE DE CAVERIE**, (5 avril), f., bai - BSO +12 (0,27)
par URANO DE CARTIGNY (sfa) - Manche,
M. MICKAEL POISSON

2016 Sans renseignement de URANO DE CARTIGNY (sfa)

KALINE DE FEGROL (sfa) alezan 1998 ÉLEVÉE DANS LA MANCHE -

M. FRANCK MARIE

par FARO DE MOYON (sfa) et SOURCE D'ELLE (sfa)

par FEU SACRE (sfa) et HERMINE D'ELLE (sfa) par IBRAHIM

ISO 127 (09) - Mise à la reproduction en 2001

2015 **FAUVE GSD**, (28 avril), m., bai f. - BSO +10 (0,30)
par ARMITAGES BOY (DE) (old) - Gers,
Mme KARINE DAGRENAT**KALINE DE LA REAUTE** (sfa) bai 1998

ÉLEVÉE DANS LA MANCHE - M. MARCEL DUVAL

par QREDO DE PAULSTRA (sfa) et BELLE DE LA REAUTE (sfa)

par ROCK DES CHAMPS (sfa) et REAUTE DES CHAMPS (sfa)

par GAUROL (sfa)

ISO 105 (06) - Mise à la reproduction en 2007

2015 **FESTINA DE LAUMENCE**, (30 mai), f., bai - BSO +10 (0,38)
par OGRION DES CHAMPS (sfa) - Indre-et-Loire,
Mme VERONIQUE VERNAT

2016 Sans renseignement de UPSILON (aa)

KALINE DE LABUTTE (sfa) alezan 1998

ÉLEVÉE EN LOIRE-ATLANTIQUE - M. GUY DAVID

par URI DU LONGBOST (sfa) et DANOISE DE LABUTTE (sfa)

par KARATE (sfa) et ESTERELE (sfa) par ALGUAZIL (ps)

ISO 122 (09) - Mise à la reproduction en 2013

2015 **FEUDARTIFICE**, (16 avril), m., alezan - BSO +5 (0,29)
par VIZIR DU REVERDY - Morbihan,
M. NICOLAS BLANCHARD

2016 Sans renseignement de VIZIR DU REVERDY

KALINE DE LEPESSE (sfa) alezan 1998 ÉLEVÉE DANS LA MANCHE -

M. RENE LEROY

par ARPEGE PIERREVILLE (sfa) et VIOLETTE DU LUOT (sfa)

par GRAND VENEUR (sfa) et FAVEUR (sfa) par UKASE (sfa)

ISO 125 (04) BSO +5 (0,60) - Mise à la reproduction en 2009

2015 **FUNNY WAY**, (7 juin), f., bai - BSO +11 (0,28)
par BROADWAY CONCEPT - Isère, M. MARTIAL CHORIER

2016 Sans renseignement de QUANTUM (DE) (holst)

KALINE DE MADERE (sfa) alezan 1998 ÉLEVÉE DANS LA MANCHE -

M. MAURICE MAUGER

par BAXTE DE QUETTEHOU (sfa) et URIELA II (sfa)

par MATINAL IV (sfa) et PRIMAVERA IV (sfa) par KHAM HOU (sfa)

ISO 116 (10) - Mise à la reproduction en 2014

2015 **FOLK DES TERRES D'OR**, (18 mai), m., alezan -
BSO +7 (0,27) BDR +5 (0,21)
par ELDORADO DE HUS (NL) (kwpn) - Bouches-du-Rhône,
Dr. Vét. SARA MARCELIN**KALINE DE RAMPAN** (sfa) al fon 1998 ÉLEVÉE DANS LA MANCHE -

S.N.C. SAVARY

par DOMINO DE MOYON (sfa) et AIRE DE LA MANCHE (sfa)

par LIEU DE RAMPAN (sfa) et OUTRE MANCHE (sfa) par URIEL (sfa)

ISO 129 (04) JSO 6 ESO BSO +6 (0,59) - Mise à la reproduction en 2007

2015 **FANDANGO DE RAMPAN**, (25 avril), m., alezan
par OHELLO DU PHARE (sfa) - Manche, S.N.C. SAVARY

2016 Sans renseignement de OHELLO DU PHARE (sfa)

KALINE DE RHETORIE (sfa) al bru 1998

ÉLEVÉE DANS LA MANCHE - M. HUBERT OSMOND et Mme CECILE OSMOND

par QUATOUBET DU ROUET (sfa) et COMETE DE RHETORIE (sfa)

par ROCK DES CHAMPS (sfa) et NORA DE CROUPTON (sfa)

par VIN D'HONNEUR (sfa)

ISO 160 (09) JSO 6 BSO +10 (0,58) - Mise à la reproduction en 2004

2015 **FIRST HAPPINESS MALAU**, (30 avril), m., bai -
BSO +16 (0,29) par VIGO CECE - Seine-et-Marne,
Mme MARIE-HELENE BARBAUD-BERTRAND,
Mme LAURE BERTRAND

2016 Sans renseignement de MYLORD CARTHAGO (sfa)

KALINE DE RUBLARD (sfa) bai 1998

ÉLEVÉE EN LOIRE-ATLANTIQUE - M. MICKAEL BAUTHAMY

par VALESPOIR MALABRY (sfa) et MA BELLE HELENE (ps)

par ON MY WAY (US) (ps) et BORAN'S GIRL (ps) par BORAN (GB) (ps)

ISO 130 (04) JSO 6 - Mise à la reproduction en 2001

2015 **FAIRYTALE DU MURGER**, (5 avril), m., bai - BSO +9 (0,35)
par CON AIR (DE) (holst) - Savoie, Mme SANDY DE POLO**KALINE DES GARINS** (sfa) bai 1998 ÉLEVÉE DANS LES YVELINES -

Mme VALERIE TOULZAC

par MUGUET DU MANOIR (sfa) et CLARTEE DES GARINS (sfa)

par LAUDANUM (ps) et TROPHEE DU MARAIS (sfa)

par KESSEL II (sfa)

BSO +3 (0,54) - Mise à la reproduction en 2001

2006 SKIPPY DES GARINS (sfa), h. -
ISO 127 (12) JSO 6 BSO +8 (0,59) par NIDOR PLATIERE (sfa)2009 VISTA DE TROTEVAL, f. -
ISO 131 (15) BSO +13 (0,57) BCC +4 (0,25)
par L'ARC DE TRIOMPHE (DE) (old)2015 **FIFTY SHADES TROTEVAL**, (25 juin), m., gris -
BSO +14 (0,35) par PRESIDENT (NL) (kwpn) - Calvados,
M. JULIEN AUBREE, Mlle GWENDOLINE BLAIZOT**KALINE DES GENETS** (sfa) bai f. 1998 ÉLEVÉE DANS LE RHONE -

M. PAUL MICHEL

par EL PASO PLATIERE (sfa) et FEERIE DES GENETS (sfa)

par TOLBIAC DES HALLES (sfa) et AURORE DE MONTAGNY (sfa)

par QUEYRAS III (sfa)

ISO 114 (04) - Mise à la reproduction en 2009

2015 **FUTUR D'ESTIVE**, (13 mars), m., bai - BSO +8 (0,35)
par CON AIR (DE) (holst) - Loiret, Mme MARIE CARUEL**KALINE DU RANCH** (sfa) bai 1998 ÉLEVÉE DANS L'INDRE -

Mme ISABELLE PREVAUTEL

par DERBY DU COTENTIN (sfa) et QUELLE VA (sfa) par IL VA (sfa)

et UTOPIE (sfa) par CONCERTO (*aa*)

Mise à la reproduction en 2011

2015 **FILAOS DU LAGON**, (8 mars), m., bai - BSO +8 (0,35)
par PRESIDENT (NL) (kwpn) - Calvados,
Mme BRIGITTE BOULLANT

2016 Sans renseignement de GENTLEMAN IV (sfa)

KALINE II (sfa) bai 1998 ÉLEVÉE DANS L'AIN - M. FRANCIS SALEINE

par COL CANTO (sfa) et BOUSSOLE D'OR (sfa) par RISKETOU (sfa)

et PRINCESSE D'OR (sfa) par POT D'OR (ps)

ISO 135 (04) JSO 4 BSO +3 (0,61) - Mise à la reproduction en 2014

2015 **FALCON VAUX RENARDS**, (24 avril), m., bai f. - BSO +9 (0,38)
par CANTURO (DE) (holst) - Aisne, S.C.E.A. DE MONTECOUVE

2016 Sans renseignement de BASSANO DE NANTUEL

KALINETTE DU PAGE (sfa) bai 1998 ÉLEVÉE DANS L'AIN -

M. OLIVIER BROCARD

par QUAT'SOUS (sfa) et FIFILLE DU PAGE (sfa)

par SHEYENNE DE BAUGY (sfa) et QUININE DU PAGE (sfa)

par ACROBATE (sfa)

BSO +2 (0,53) - Mise à la reproduction en 2001

2002 OSCAR DU PAGE (sfa), h. - ISO 120 (11) BSO +7 (0,58)
par BON AMI (BE) (sbs)2003 PANOU DU PAGE (sfa), h. - ISO 140 (09) JSO 6 BSO +12 (0,57)
par BON AMI (BE) (sbs)2010 AMOURETTE DU PAGE, f. - ISO 126 (15) JSO 4 BSO +17 (0,49)
par RADIEUX (BE) (bwp)2015 **FILOU DU PAGE**, (2 avril), m., bai - BSO +11 (0,33)
par CON AIR (DE) (holst) - Ain, M. OLIVIER BROCARD

2016 Sans renseignement de CON AIR (DE) (holst)

KALINKA DE FLOBECQ (sfa) bai 1998 ÉLEVÉE DANS LE NORD -

M. MARCEL FORT

par QUICK STAR (sfa) et EUCLASE (sfa) par QUIDAM DE REVEL (sfa)
et EMERAUDE VI (sfa) par MEXICO (sfa)

ISO 117 (03) JSO 5 BSO +11 (0,59) - Mise à la reproduction en 2009

2015 **FROUFROU DE BLINIÈRE**, (1 juin), f., bai
par DIAMANT DE SEMILLY (sfa) - Manche,
M. JEAN-CLAUDE HEURTAUX

2016 Sans renseignement de DIAMANT DE SEMILLY (sfa)

KALINKA DE VALETTE (sfa) alezan 1998

ÉLEVÉE DANS LA MANCHE - M. PIERRE FOULON et M. JEAN-YVES FOULON
 par CONCORDE (NL) (kwpn) et ALMEE DE VALETTE (sfa)
 par ALME (sfa) et PAN BOULI par MISTIGRI (IE) (ps)
ISO 118 (02) BSO +9 (0,62) - Mise à la reproduction en 2005
 2007 **TORPILLE'JAC**, f. - ISO 123 (12) BSO +17 (0,55)
 par JAC POTES (DE) (holst)
 2009 **VALERIE'JAC**, f. - ISO 140 (15) JSO 6 BSO +19 (0,55)
 par JAC POTES (DE) (holst)
2015 FONTEMILLE'JAC, (15 juin), f., bai - BSO +19 (0,37)
 par NERVOSO (sfa) - Gironde,
 Mme LAURENCE GRANDCHAMP DES RAUX,
 M. JACQUES GRANDCHAMP DES RAUX
 2016 Sans renseignement de NERVOSO (sfa)

KALIPSO DAJEST (sfb) al bru 1998 ÉLEVÉE EN VENDEE -

M. DANIEL MOURRA
 par BABOOUTHCHYN (sfa) et GITANE DES BOIS (cs)
 par LE BEAULIEU (sfa) et UKRAINE (tr) par OLIOTROPE (br)
 ou FIDELIO (br)
 Mise à la reproduction en 2008
2015 FERGUEI YAKOV, (10 avril), m., bai - BSO +6 (0,27)
 par CON AIR (DE) (holst) - Moselle, Mme MANON JUNKER
 2016 Sans renseignement de KIGALI (NL) (kwpn)

KALISKA DU VERGER (sfa) gris 1998 ÉLEVÉE EN VENDEE -

M. YVES LÉBOUCHER
 par MILL POND (ps) et NACANTE (sfa) par DIABLEUR (sfa)
 et SORBE (sfa) par NICKEL (*aa*)
 Mise à la reproduction en 2014
2015 FIANCEE DU VERGER, (13 mars), f., alzmel
 par UPSILON (aa) - Vendée, M. YVES LÉBOUCHER,
 Mme SOPHIE MOULEVRIER, Mme MONA LÉBOUCHER,
 Mme MARTHE LÉBOUCHER

KALISPERA DES SOURCES (sfa) bai 1998

ÉLEVÉE DANS L'ISERE - Mme MICHELE PERLI
 par CINQ SOUS II (sfa) et GOLD RUSH (ps) par TARBES (ps)
 et GLORY OF LOVE (ps) par STRATEGIE (US) (ps)
 Mise à la reproduction en 2006
2014 EDEN D'OR D'URFE, (24 mai), m., bai cl - BSO +5 (0,25)
 par URANO DE CARTIGNY (sfa) - Loire,
 S.C.E.A. ECURIES D'URFE
 2016 Sans renseignement de THUNDER GESMERAY (sfb)

KALOU DE L'ILE (sfa) bai 1998 ÉLEVÉE A LA REUNION -

Mlle JULIE NASSIBOU
 par VOLCAN DE FONTENEL (sfa) et AMBROISIE (sfa)
 par CARO'S SON (ps) et HAVANE (sfa) par DOLMAN (*aa*)
 Mise à la reproduction en 2008
2014 ELITE DES ACACIAS, (30 janvier), m., bai -
 BSO +2 (0,31) BCC +5 (0,23) par FLIPPER D'ELLE (sfa) -
 Réunion, M. OLIVIER FONTAINE

KALOU DU LEVANT (sfa) bai 1998 ÉLEVÉE DANS LE HAUT-RHIN -

M. FRANCOIS FISCHESSE
 par ARIOSO DU THEILLET (sfa) et DARLINE DU LEVANT (sfa)
 par TRESOR DE CHEUX (sfa) et KETTY DU ROUET (sfa)
 par ET HOP (aa)
ISO 123 (03) JSO 5 BSO +5 (0,60) - Mise à la reproduction en 2008
2015 FALINE DU LEVANT, (24 mai), f., bai - BSO +9 (0,38)
 par UTRILLO VD HEFFINCK (BE) (bwp) - Haut-Rhin,
 M. FRANCOIS FISCHESSE

KALOUBEE DE LA LOVE (sfa) alezan 1998

ÉLEVÉE DANS LA SARTHE - Mme THERESE BAUDEQUIN
 par GALOUBET A (sfa) et RUSTY III (sfa) par JABAD (sfa)
 et HASNA (ps) par FILIBERTO (US) (ps)
ISO 105 (03) BSO +3 (0,63) - Mise à la reproduction en 2002
 2006 **SALVADOR DE LA LOVE** (sfa), m. -
 ISO 127 (13) BSO +15 (0,60) par CALVARO (DE) (holst)
2015 FALOUBEE DE LA LOVE, (13 juin), f., bai -
 BSO +15 (0,41) BCC +12 (0,25) BDR +2 (0,27)
 par KANNAN (NL) (kwpn) - Loir-et-Cher,
 S.A.R.L. ELEVAGE DE LA LOVE

KALYNKA D'EOLE (sfa) bai 1998 ÉLEVÉE DANS LE NORD -

Mme CLAUDE DEWULF-MALRAUX
 par C INDOCTRO (DE) (holst) et GALATEE DES CARMES (sfa)
 par VOLCAN ROUGE (sfa) et COLINE STAR (sfa)
 par PALADIN DES IFS (sfa)
ISO 139 (03) JSO 6 BSO +16 (0,65) - Mise à la reproduction en 2003
 2004 **QUELLY D'EOLE** (sfa), f. - ISO 124 (09) JSO 5 BSO +21 (0,61)
 par KANNAN (NL) (kwpn)
 2008 **UTRILLO D'EOLE** (sfa), m. - ISO 129 (13) JSO 5 BSO +23 (0,58)
 par NORTON D'EOLE (sfa)
 2009 **VYNKA D'EOLE**, f. - ISO 141 (15) JSO 6 BSO +24 (0,57)
 par NORTON D'EOLE (sfa)

2015 FIDJI D'EOLE, (18 avril), m., bai - BSO +19 (0,39)
 par NORTON D'EOLE (sfa) - Nord, E.A.R.L. HARAS D'EOLE
 2016 Sans renseignement de VIGO D'ARSOUILLES (BE) (bwp)

KALYPSO DE LA CRAU (sfa) bai 1998

ÉLEVÉE DANS LES BOUCHES-DU-RHONE - M. MICHEL BATONNIER
 par KAYACK (sfa) et BOUTAYNA (MA) (ps) par HAPPY LORD (ps)
 et PARMIOCA (MA) (ps) par PARMEL (ps)
 Mise à la reproduction en 2012
2015 FREE D'UM, (15 mai), f., bai - BSO +2 (0,24)
 par ADZARO DE L'ABBAYE - Isère, M. GILLES JOUAULT

KALYPSO DES SOURCES (sfa) alezan 1998

ÉLEVÉE DANS LES ARDENNES - Mlle CHRISTINE BROSTEAUX
 par DOUBLE D'ELLE (sfa) et BELGORY CAR (sfa) par FIRECREST (sfa)
 et REGORY CAR (sfa) par LORD GORDON (sfa)
ISO 106 (05) BSO +2 (0,52) - Mise à la reproduction en 2007
2015 FEA DU JARDIN, (3 juin), f., bai - BSO +7 (0,37)
 par ORLANDO (BE) (bwp) - Meurthe-et-Moselle,
 Mme AUDREY STARCZAN, M. NICOLAS PARGON

KALYPSO DU SOU TRAIT (sfa) bai br 1998

ÉLEVÉE EN MEURTHE-ET-MOSELLE - M. ALAIN MAIRE
 par QUEL TYPE D'ELLE (sfa) et BRINK MAID (ps)
 par BRINKMANSHIP (US) (ps) et IDMEH (ps) par SANCTUS (ps)
 Mise à la reproduction en 2014
2015 FULLMETAL JACKET NOIR, (2 avril), m., bai f. -
 BSO +4 (0,28) par REGENT DE MONTSEC (sfb) - Moselle,
 M. MARC SEICHEPINE
 2016 Sans renseignement de REGENT DE MONTSEC (sfb)

KAMBERA VILELONGUE (sfa) al fon 1998

ÉLEVÉE DANS LE PUY-DE-DOME - M. GUY BARBECOT et
 Mme FRANCOISE LAPORTE
 par HURLEVENT (sfa) et TANAMERA DU TERTRE (sfa)
 par JABAD (sfa) et LUTINE IV (sfa) par AS DU BEAUMANOIR (sfa)
ISO 128 (09) BSO +4 (0,61) - Mise à la reproduction en 2001
 2002 **OURAL VILLELONGUE** (sfa), h. -
 ISO 131 (07) JSO 5 BSO +14 (0,57) par PAPILLON ROUGE (sfa)
2012 CALISTO D'EMIRALIA, (20 avril), m., bai - BSO +9 (0,36)
 par ARKO (DE) (old) - Manche,
 EMIRALIA HORSE CORPORATION
 2016 Sans renseignement de MYLORD CARTHAGO (sfa)
 Sans renseignement de MYLORD CARTHAGO (sfa)

KAMELIA DES BRUMES (sfa) bai 1998

ÉLEVÉE DANS LA MANCHE - Mlle SANDRINE FOURRIERE
 par ROBIN II Z (DE) (han) et FACELIA DES BRUMES (sfa)
 par THURIN (sfa) et NUANCE DU LOUVIER (sfa) par DIAMANT (sfa)
BSO +4 (0,62) - Mise à la reproduction en 2001
 2002 **ORANIE DES ETISSES** (sfa), f. -
 ISO 124 (07) JSO 5 BSO +14 (0,56)
 par QUIDAM DE REVEL (sfa)
 2007 **TAKINE DES ETISSES** (sfa), f. - ISO 134 (15) BSO +14 (0,58)
 par MARLOU DES ETISSES (sfa)
 2008 **URBANA DES ETISSES** (sfa), f. -
 ISO 123 (13) JSO 5 BSO +11 (0,58)
 par MARLOU DES ETISSES (sfa)
 2009 **VERTIGO DU DESERT**, h. -
 ISO 128 (14) JSO 5 BSO +16 (0,58) BCC +10 (0,21)
 par MYLORD CARTHAGO (sfa)
 2011 **BEASTY BOY DU DESERT**, h. -
 ISO 120 (15) JSO 4 BSO +12 (0,50) par ARKO (DE) (old)
2015 FILAE DU DESERT, (24 juin), f., bai par HERALD (DE) (holst) -
 Ille-et-Vilaine, M. LAURENT AUBAUX
 2016 Sans renseignement de VIVALDI DU SEIGNEUR (BE) (sbs)

KAMELLE PIERREVILLE (sfa) alezan 1998

ÉLEVÉE DANS LA MANCHE - Mme GEORGES BROHIER
 par BILL DE BAUGY (sfa) et BELLE PIERREVILLE (sfa)
 par ALME (sfa) et ONDE PIERREVILLE (sfa)
 par ST BRENDAN (GB) (ps)
BSO +1 (0,54) - Mise à la reproduction en 2002
 2003 **PANGLOSS PAULOIS** (sfa), h. - ICC 136 (13) par SARASTRO (ac)
 2006 **SAMARA DU TER** (sfa), f. -
 ISO 130 (15) JSO 5 BSO +17 (0,59) BCC +2 (0,22)
 par CALVARO (DE) (holst)
 2011 **BARBADE DU TER**, f. -
 ISO 121 (15) JSO 4 BSO +17 (0,51) BCC +2 (0,22)
 par CALVARO (DE) (holst)
2015 FLORIDA DU TER, (5 mai), f., bai -
 BSO +11 (0,36) BDR +8 (0,23) par CONTENDRO (DE) (holst) -
 Morbihan, M. CLAUDE BICHET
 2016 Sans renseignement de CANTURANO (DE) (holst)

KAMEN (sfa) alezan 1998 ÉLEVÉE DANS LE FINISTÈRE -

M. DIDIER BOUTRY

par SURIEL DU MONTOIS (sfa) et CARMEN

par SON OF SILVER (GB) (ps) et RAIKA par APOLLO EIGHT (ps)

ISO 147 (07) **JSO** 6 **BSO** +3 (0,60) - Mise à la reproduction en 2014**2015 FIRST DE KAMEN**, (1 mai), f., al bru - BSO +11 (0,38)

par PADOCK DU PLESSIS (sfa) - Finistère, M. DIDIER BOUTRY

2016 Sans renseignement de PADOCK DU PLESSIS (sfa)**KAMI D'ESPOIR** (sfa) gris 1998 ÉLEVÉE EN VENDEE -

M. JAMES GINDREAU et Mme ELISABETH GINDREAU

par CHANT D'ESPOIR (sfa) et CAMISOLE (aa) par NABOULA (aa)

et GRAVELINE (aa) par DAIRIN (aa)

ISO 110 (02) **JSO** 4 - Mise à la reproduction en 2009**2015 FENIX DU LYS VENDEEN**, (24 avril), m., gris

par J'AI L'ESPOIR D'ELLE (sfa) - Maine-et-Loire,

M. PIERRICK TRICOT, M. VINCENT FRANCOIS

2016 Sans renseignement de JADIS DE TOSCANE (sfa)**KAMINA DES MONTS** (sfa) bai 1998 ÉLEVÉE DANS LA MANCHE -

M. JEAN COTTEBRUNE et M. JACKY COTTEBRUNE

par UROUS (sfa) et OLEINE (sfa) par ET HOP (aa)

et JUVELIZE DES COURS (sfa) par ARABEL (sfa)

Mise à la reproduction en 2003 - Morte en 2015

2010 ATLAS DES MONTS, (15 mai), h., bai f. - BSO +9 (0,35)

par ROCK'N ROLL SEMILLY (sfa) - Manche,

M. JACKY COTTEBRUNE

KAMINE DE BOULAYE (sfa) alezan 1998

ÉLEVÉE DANS LA MANCHE - M. BRUNO CHARUEL

par ECHOGENE LATOUR (sfa) et DESTINEE III (sfa)

par SAPHIR D'ELLE (sfa) et GLANEUSE II (*aa*) par THALIAN (*aa*)

ISO 103 (10) **ICC** 102 (03) - Mise à la reproduction en 2011**2015 FAIRY TALES**, (28 mai), f., bai - BSO +10 (0,30)

par MONTENDER (NL) (kwpn) - Seine-et-Marne,

Mme MAGALI PICAVET

KAMPALA DU BOSCO (sfa) alezan 1998

ÉLEVÉE DANS LA MANCHE - Mme JOSIANE ESNAULT

par SOCRATE DE CHIVRE (sfa) et URGANTE MORICIERE (sfa)

par FEU SACRE (sfa) et BDIANE (sfa) par MONSEIGNEUR (sfa)

ISO 112 (04) **BSO** +6 (0,61) - Mise à la reproduction en 2004**2006 STELLA DE L'AIROU** (sfa), f. -ISO 141 (14) **JSO** 4 **BSO** +18 (0,59) par FLIPPER D'ELLE (sfa)**2007 TRUITE DE L'AIROU** (sfa), f. -ISO 123 (14) **BSO** +14 (0,59) **BCC** +11 (0,27)

par FLIPPER D'ELLE (sfa)

2015 FAVORI DE L'AIROU, (23 avril), m., alezan - BSO +15 (0,39)

par OGRION DES CHAMPS (sfa) - Manche, M. DENIS MASSUE

2016 Sans renseignement de VICTORHUGO BOISMARGOT et de NORWAY DE LA LANDE (sfa)**KAMTCHATKA** (sfa) alezan 1998 ÉLEVÉE DANS LE CALVADOS -

E.A.R.L. HARAS DE LA GISLOTTERIE

par LE TOT DE SEMILLY (sfa) et LORIPIERRE (sfa)

par Foudre de Guerre (sfa) et FLORALIE (sfa) par KALMISTE (sfa)

BSO +15 (0,59) - Mise à la reproduction en 2001**2002 ORIENT EXPRESS** (sfa), m. - ISO 176 (14) **JSO** 6 **BSO** +32 (0,64)

par QUICK STAR (sfa) - Etalon

S.A.R.L.HARAS DES COUDRETTES

2006 SAPHO (sfa), f. - ISO 142 (13) **JSO** 6 **BSO** +24 (0,58)

par QUICK STAR (sfa)

2007 TAXI DRIVER (sfa), m. - ISO 136 (13) **JSO** 6 **BSO** +18 (0,59)

par QUIDAM DE REVEL (sfa) - Etalon M. YVES RYTZ

2008 UNCOMMON (sfa), m. - ISO 133 (14) **JSO** 5 **BSO** +18 (0,58)

par PAPILLON ROUGE (sfa)

2015 FRERE D'ARME, (1 mars), m., bai - BSO +21 (0,39)

par QUICK STAR (sfa) - Calvados,

E.A.R.L. HARAS DE LA GISLOTTERIE

2016 Sans renseignement de QUICK STAR (sfa)**KAMUNIENNE** (ps) bai 2005 ÉLEVÉE DANS LE MORBIHAN -

M. JEAN-PIERRE CLAUDIC et Mme VALERIE CLAUDIC

par BERNEBEAU (ps) et NISHIKI (ps) par DANCEHALL (US) (ps)

et KAMUNIYA (IE) (ps) par DARSHAAN (GB) (ps)

Mise à la reproduction en 2011

2015 FICELLE, (17 avril), f., bai par PUTCH DES ISLES (sfa) -

Côtes-d'Armor, M. XAVIER LEBEVER

2016 Sans renseignement de CHECKDAM DU GIVRE**KANA** (sfa) alezan 1998 ÉLEVÉE DANS LA MANCHE - M. ANDRE SAVARY

par SAINT COME (sfa) et VIVE DE RAMPAN (sfa)

par LIEU DE RAMPAN (sfa) et ETOILE DE RAMPAN (sfa)

par QUO VADIS (sfa)

ISO 103 (10) - Mise à la reproduction en 2011**2015 FALCO DE REUILLARD**, (18 juin), m., alezan - BSO +6 (0,30)

par TYPE TOP DU MONTEIL (sfa) - Indre,

Mme PAULINE THEOPHILE

KANA D'HERBAGE (sfa) bai 1998 ÉLEVÉE DANS LA MANCHE -

M. NOEL LETABLIER

par PAPILLON ROUGE (sfa) et VALLEE D'AMOUR (sfa)

par GRAND VENEUR (sfa) et POESIE D'AMOUR (sfa)

par QUASTOR (sfa)

ISO 141 (04) **JSO** 6 **BSO** +10 (0,62) - Mise à la reproduction en 2010**2015 FANDOR BREEDING**, (11 mai), m., bai -BSO +14 (0,40) **BCC** +6 (0,26)

par L'ARC DE TRIOMPHE (DE) (old) - Deux-Sèvres,

S.C. ESTELLE BREEDING

2016 Sans renseignement de POPOF DU LUC (sfa)**KANA DU RIETZ** (sfa) bai 1998 ÉLEVÉE DANS LE PAS-DE-CALAIS -

Mme ADELIN VILBERT

par QUARTZ DU VALLON (sfa) et TEDDYA (sfa)

par HORSE DE CARMEN (sfa) et JOLIEMAI (oi)

Mise à la reproduction en 2001

2002 OCEANA DE LAGNIVAL (sfa), f. - ISO 132 (13) **BSO** +10 (0,56)

par SOCRATE DE CHIVRE (sfa)

2013 DANA D'ABBECCOURT, (5 juillet), f., bai - BSO +4 (0,36)

par HURLEVENT DE BREKA (sfa) - Yvelines,

M. CLEMENT STIMARIDIS, Mme LAURA CRUKOVIC

KANABIS DE LA LOGE (sfa) alezan 1998

ÉLEVÉE EN LOIRE-ATLANTIQUE - S.C.E.A. ELEVAGE DE LA LOGE

par NARCOS II (sfa) et RAPSODY DE LA LOGE (sfa)

par DOUBLE ESPOIR (sfa) et KANYKIO (sfa) par NYKIO (sfa)

BSO +3 (0,54) - Mise à la reproduction en 2001**2005 ROMEO DE LA LOGE** (sfa), h. - ISO 130 (13) **BSO** +17 (0,59)

par QUICK STAR (sfa)

2015 FANN DE LA LOGE, (21 mars), m., bai -BSO +14 (0,38) **BCC** +11 (0,25) **BDR** +2 (0,28)

par KANNAN (NL) (kwpn) - Loire-Atlantique,

S.C.E.A. ELEVAGE DE LA LOGE

2016 Sans renseignement de KANNAN (NL) (kwpn)**KANAILLE DU BREAU** (sfa) bai 1998

ÉLEVÉE EN SEINE-ET-MARNE - M. JACQUES BONNET

par APACHE D'ADRIERS (sfa) et MIRABELLE'JAC (sfa)

par GOELAND (sfa) et QUELLE BLAGUE (aa) par NITHARD (*aa*)

ISO 121 (06) **BSO** +6 (0,62) - Mise à la reproduction en 2014**2015 FUNAMBULE DES USSES**, (21 mai), m., alezan - BSO +9 (0,33)

par NICK DELAUNAY (sfa) - Allier, M. SERGE JACQUEMOUD

2016 Sans renseignement de NICK DELAUNAY (sfa)**KANCALE DE LAUME** (sfa) bai f. 1998 ÉLEVÉE DANS LA MANCHE -

G.A.E.C. DE L'AUMERAIE

par VAS Y DONC LONGANE (sfa) et TORPILLE IV (sfa)

par KING'S ROAD (ps) et LUMA (sfa) par QUOLIBET II (sfa)

ISO 103 (02) **BSO** +3 (0,57) - Mise à la reproduction en 2004**2008 UNANIME DE LAUME** (sfa), f. - ISO 126 (14) **BSO** +12 (0,57)

par DIAMS DU GRASSET (sfa)

2015 FENOMENE LONGANE, (17 mars), m., bai - BSO +14 (0,35)

par PRESIDENT (NL) (kwpn) - Manche, M. CHRISTIAN MOREL

2016 Sans renseignement de MALITO DE REVE (BE) (sfa)**KANDIE DES ETISSES** (sfa) alezan 1998

ÉLEVÉE DANS LA MANCHE - M. JEAN-FRANCOIS BATILLAT et

Mme CORINNE BATILLAT

par LE TOT DE SEMILLY (sfa) et GRACE DES ETISSES (sfa)

par PERLE DE PLANTRO (sfa) et PAELLA I (aa) par FONTENOI (aa)

ISO 111 (05) **JSO** 4 **BSO** +4 (0,63) - Mise à la reproduction en 2006**2008 UGO DU MARQUET** (sfa), m. -ISO 130 (14) **JSO** 5 **BSO** +16 (0,58)

par MYLORD CARTHAGO (sfa) - Etalon

2009 VICOMTE DU MARQUET, h. -ISO 126 (15) **JSO** 4 **BSO** +15 (0,58) **BDR** +1 (0,27)

par L'ARC DE TRIOMPHE (DE) (old)

2014 ENIEME DU MARQUET, (22 mars), f., bai -BSO +12 (0,40) **BDR** +1 (0,27)

par L'ARC DE TRIOMPHE (DE) (old) - Oise,

M. HERVE LAMBERT, Mme CAROLE LAMBERT

2015 FAIR PLAY DU MARQUET, (1 avril), m., alezan -

BSO +14 (0,30) par TYCOON D'ARGENCES (sfa) - Oise,

M. HERVE LAMBERT

2016 Sans renseignement de TYCOON D'ARGENCES (sfa)**KANDIE DU BOIS** (sfa) bai 1998 ÉLEVÉE DANS LA MANCHE -

M. RENE COURTEILLE

par BEGUIN DE MOENS (sfa) et VITAMINE DU BOIS (sfa)

par NURIEL IV (sfa) et RENOZA (sfa) par JASMIN DE GRUCHY (sfa)

ISO 123 (10) **JSO** 5 **BSO** +2 (0,59) - Mise à la reproduction en 2014**2015 FAVORITE DES AULNES**, (30 mars), f., bai - BSO +9 (0,38)

par CANTURO (DE) (holst) - Manche,

Mme ALEXA HINARD DUFOR

2016 Sans renseignement de MONTENDER (NL) (kwpn)

KANEEL DES EJOIGNERES (sfa) al rub 1998

ÉLEVÉE DANS L'INDRE - Mme MIREILLE MILHAU

par ROYAL PLAPE (aa) et FAUSTINE III (sfa) par UMPACHA (aa) et VA COQUINE (tf) par MEREGOYO (tf)

ISO 105 (02) **ICC** 115 (02) **JCC** 4 - Mise à la reproduction en 2004**2015 FEYNIXE TEMPLIERS**, (9 juin), f., alezan - BSO +3 (0,27) par TZIGANO MASSUERE (sfb) - Lot, Mme GAELLE LIGER**KANELLE DE CHAMPLOUE** (sfa) alezan 1998

ÉLEVÉE EN HAUTE-MARNE - M. JEAN-MARIE CHARLOT

par CACAO COURCELLE (sfa) et SAGA DE LA PIEGE (sfa) par FOL VENT (aa) et GIGOLETTE (sfa) par LIDOR (aa)

BSO +9 (0,51) - Mise à la reproduction en 2001**2010 CALLAS DE CHAMPLOUE** Z (z), f. - ISO 124 (15) BSO +14 (0,49) par CHICO'S BOY (DE) (holst)**2015 FENOUIL DE CHAMPLOUE**, (11 mai), f., al bru - BSO +12 (0,27) par TENAREZE (aa) - Haute-Marne, M. JEAN-MARIE CHARLOT**KANELLE DE L'AA** (sfa) alezan 1998

ÉLEVÉE DANS LE PAS-DE-CALAIS - M. JEAN-MARIE GRUSON et Mme BRIGITTE GRUSON

par UNIVERS D'ELLE (sfa) et TOPAZE II (sfa) par FARCEUR (sfa) et IVELINA (sfa) par FRANCILIUS (ps)

ISO 153 (11) **JSO** 4 **BSO** +6 (0,62) - Mise à la reproduction en 2009**2015 FARELLE DE GRUSE**, (23 juillet), f., alezan -

BSO +16 (0,40) BCC +8 (0,22) BDR +1 (0,26)

par KANNAN (NL) (kwpn) - Pas-de-Calais,

Mme BRIGITTE GRUSON, M. JEAN-MARIE GRUSON

KANELLE DES ORES (sfa) bai 1998 ÉLEVÉE EN VENDEE -

M. CHRISTIAN PEAU

par VELCOME FONTAINE (sfa) et SURPRISE DES ORES (sfa) par LEPRINCE DE THURIN (sfa) et CORINNE (sfa) par POPOF (ps)

Mise à la reproduction en 2001

2005 RIME DE TUS (sfa), f. - ISO 135 (14) BSO +8 (0,58) par PAMPHILE (sfa)**2015 FADA DE TUS**, (15 avril), f., bai - BSO +3 (0,29) par SUBLIM DES GREZILS (sfb) - Charente-Maritime, M. PHILIPPE PERTUS**2016** Sans renseignement de SUBLIM DES GREZILS (sfb)**KANELLE DES TOUCHES** (sfa) al bru 1998

ÉLEVÉE DANS LES DEUX-SEVRES - S.C.E.A. ELEVEGE DES TOUCHES

par ELF D'OR (sfa) et DANSE DES TOUCHES (sfa) par ROSIRE (sfa) et GANSE DU MANOIR (sfa) par UKASE (sfa)

BSO +6 (0,53) - Mise à la reproduction en 2001**2002 OSIRIS DES TOUCHES** (sfa), h. - ISO 124 (08) BSO +7 (0,59) par ESTEREL DES BOIS (sfa)**2003 PIVOINE DES TOUCHES** (sfa), f. - ISO 101 (14) ICC 154 (10) JCC 6 BCC +15 (0,33) IDR 101 (11) BDR +2 (0,39) par NYKIAS (sfa)**2015 FEELING DES TOUCHES**, (13 avril), m., alezan - BSO +4 (0,36) BCC +3 (0,20) par ESPOIR D'OC (sfa) - Deux-Sèvres, S.C.E.A. ELEVEGE DES TOUCHES**2016** Sans renseignement de KALOUBET D'TOURELLE (sfa)**KANELLE SAUVAGE EVE'N** (sfa) bai 1998

ÉLEVÉE EN L'EURE-ET-LOIR - Mlle EVE PASTOR et Mlle MARIE-JULIE PETER

par SI TU VIENS (sfa) et AZUR DES MIELLES (sfa) par IN CHALA A (sfa) et MAZURKA III (sfa) par ARABEL (sfa)

ISO 106 (03) - Mise à la reproduction en 2013**2015 FALMEE SAUVAGE EVE'N**, (16 juin), f., bai - BSO +5 (0,31)

par PHELIUS STE HERMELLE (BE) (sfa) - Aisne,

Mme NATHALIE ZGODA

KANGOO ROUGE (sfa) alezan 1998 ÉLEVÉE DANS L'AUBE -

Mme PASCALE MARCHAL

par DIAMAN DE L'ABBAYE (sfa) et BRAVOURE (sfa) par RUBIS ROSE III (sfa) et QUELLINE SABINUS (sfa) par GRAND BONHEUR (sfa)

ISO 135 (11) **BSO** +2 (0,56) - Mise à la reproduction en 2014**2015 FIXIN DU SOUE**, (10 mai), m., bai - BSO +8 (0,37)

par UTRILLO VD HEFFINCK (BE) (bwp) - Côte-d'Or,

G.A.E.C. FINET

KANTATE DU SYRE (sfa) bai 1998 ÉLEVÉE DANS LE CALVADOS -

Mme MARTINE MAGNIER

par QUOUGLOF ROUGE (sfa) et TROMPETTE ARDENTE (sfa) par GRAND VENEUR (sfa) et EUREKA (sfa) par RED STAR II (ps)

BSO +5 (0,57) - Mise à la reproduction en 2001**2007 T'ES ARDENT DE VIE** (sfa), m. par APACHE D'ADRIERS (sfa) - Etalon**2015 FEODORA DE VIE**, (30 mars), f., bai -

BSO +17 (0,39) BCC +4 (0,23)

par DIAMANT DE SEMILLY (sfa) - Manche,

M. JEAN-CHRISTOPHE BESSON

2016 Sans renseignement de MYLORD CARTHAGO (sfa)

Sans renseignement de MYLORD CARTHAGO (sfa)

Sans renseignement de MYLORD CARTHAGO (sfa)

KAOLAZE DE RUMENOU (sfa) bai 1998

ÉLEVÉE DANS LE FINISTERE - M. GERARD COULON

par LE TOT DE SEMILLY (sfa) et OLAZE (sfa) par TURNER (ps) et FULVIA C (sfa) par ORIENT (sfa)

BSO +10 (0,54) - Mise à la reproduction en 2002**2005 ROYAL D'ARVOR** (sfa), h. - ISO 120 (15) BSO +9 (0,59) par GOLD DE BECOURT (sfa)**2008 UNTOUCHABLE D'ARVOR** (sfa), h. - ISO 138 (14) JSO 6 BSO +21 (0,58) par CALVARO (DE) (holst)**2015 FULVIA D'ARVOR**, (1 juin), f., bai - BSO +15 (0,32)

par QUID DE TALMA (sfa) - Finistère, Mme CAROLE DIROU, M. FRANCOIS THIEC

KAOLINE DU SAULCY (sfa) bai f. 1998

ÉLEVÉE EN MEURTHE-ET-MOSELLE - M. ALAIN SALAGNAT

par VOLTAIRE (DE) (han) et VESTALE DU SAULCY (sfa)

par HIDALGO DE RIOU (sfa) et AMAZONE D (sfa)

par QUELTMATE (sfa)

ISO 105 (02) - Mise à la reproduction en 2004**2008 UQUALIN DU SAULCY** (sfa), h. - ISO 141 (15) BSO +14 (0,59) par QUAPRICE BOIMARGOT QUINCY (DE) (olst)**2015 FAOL'ARC DU SAULCY**, (20 avril), f., noipan -

BSO +9 (0,40) BCC +3 (0,25) BDR +4 (0,28)

par L'ARC DE TRIOMPHE (DE) (old) - Meurthe-et-Moselle,

M. ALAIN SALAGNAT

2016 Sans renseignement de TRIOMPHE DE MUZE (BE) (bwp)**KAOLYMPE PLARDIERE** (sfa) alezan 1998 ÉLEVÉE DANS L'EURE -

M. ROBERT DELAVEAU

par DIAMANT DE SEMILLY (sfa) et OLYMPE DU TERTRE (sfa)

par GLAMORGAN (sfa) et DEL CORDOBA (tf) par MANNETOT (tf)

ISO 141 (03) **JSO** 6 **BSO** +21 (0,68) - Mise à la reproduction en 2005**2006 SOMBRERO BRIMBELLES** (sfa), m. - ISO 141 (15) JSO 6 BSO +25 (0,60) par CALVARO (DE) (holst)**2008 AKAOMA BRIMBELLES Z** (BE) (z), f. - ISO 133 (14) BSO +22 (0,56) par AMADEUS Z (BE) (z)**UKULELE BRIMBELLES** (sfa), f. - ISO 129 (15) BSO +22 (0,59) par EUROCOMMERCE BERLIN (DE) (holst)**2009 VAKAO DES BRIMBELLES**, m. - ISO 125 (15) BSO +21 (0,58) BCC +12 (0,23) BDR +3 (0,26)

par KANNAN (NL) (kwpn)

2010 ELIOT BRIMBELLES Z (z), m. -

ISO 126 (15) JSO 5 BSO +17 (0,48)

par E T CRYOZOOTECH Z CL (BE) (z)

2015 FANCY DES BRIMBELLES, (28 mars), f., bai - BSO +19 (0,40)

par CANTURO (DE) (holst) - Eure,

S.A.R.L. HARAS DES BRIMBELLES

2016 Sans renseignement de WINDOWS VH COSTERSVELD (BE)

(bwp)

KAOMA (sfa) bai 1998 ÉLEVÉE DANS LE CHER -

M. JEAN-CLAUDE BERGERON

par TICKET CHIC (sfa) et VANINA (sfa)

par ALBERT DE VONGY (GB) (ps) et DORANTE (sfa)

par BISTOURI (ps)

ISO 102 (04) - Mise à la reproduction en 2011**2015 FURIOSA DES SABLONS**, (27 mai), f., bai

par JENNY DE LA CENSE (sfa) - Sarthe, M. ALEXIS VIANDIER

2016 Sans renseignement de JENNY DE LA CENSE (sfa)**KAOMA DU GAST** (sfa) alezan 1998

ÉLEVÉE DANS LES COTES D'ARMOR - M. ROLLAND RICARD

par QUIDAM DE REVEL (sfa) et VOLGA DES CHAMPS II (sfa)

par OGEKIO (sfa) et UNE BELLE par RANTZAU (ps)

BSO +7 (0,56) - Mise à la reproduction en 2002**2005 RADJA DU BARQUET** (sfa), h. - ISO 136 (12) BSO +18 (0,59) par FOR PLEASURE (DE) (han)**2007 TOKYO DU BARQUET** (sfa), h. - ISO 137 (15) JSO 5 BSO +24 (0,59) BCC +8 (0,24)

par DIAMANT DE SEMILLY (sfa)

2008 UNE ETOILE DU BARQUET (sfb), f. -

ISO 126 (14) BSO +16 (0,58)

par KASHMIR VAN'T SCHUTTERSCHO (BE) (bs)

2015 FURY L'EPIVENT, (1 mai), m., alezan -

BSO +12 (0,38) BCC +2 (0,20) par DANDY DU PLAPE (sfa) -

Manche, M. LAURENT JOUANNE

KAPELINE (sfa) bai 1998 ÉLEVÉE DANS L'ORNE - Mlle MARINA BLERIoT

par OAKLAND (ps) et TAQUINE DES PLAINE (sfa)

par LE PLANTERO (sfa) et ETOILE DE BRAY (sfa) par UN PRINCE (ps)

Mise à la reproduction en 2005

2015 FOR EVER DE L'ELO, (28 avril), f., bai

par WELCOME SYMPATICO (DE) (han) - Nord,

Mme ELODIE SALON

KAPPA DES PRES

(sfa) bai 1998 ÉLEVÉE DANS LA MANCHE - M. CLAUDE FROMEAUX

par SI TU VIENS (sfa) et REINETTE DES PRES (sfa)
par GUILLAUME TELL (sfa) et KORUNE (tf) par AJACCIEU (tf)

ISO 133 (07) **JSO** 6 - Mise à la reproduction en 2009

2012 **CAPPACHE CULLERET**, (25 mai), h., bai - BSO +7 (0,40)
par APACHE D'ADRIERS (sfa) - Haute-Garonne,
Mme ALEXANDRA FOULQUIE

KAPRICA DE BEAUFOUR

(sfa) alezan 1998

ÉLEVÉE DANS LE CALVADOS - Mme CAROLE MILLE

par LE TOT DE SEMILLY (sfa) et APARTE (DE) (westf)

par APART (westf) et DALOME (se) par DIREX (se)

BSO +3 (0,52) - Mise à la reproduction en 2001

2008 UGOLIN DE BEAUFOUR (sfa), m. - ISO 120 (14) BSO +13 (0,54)
par DOLLAR DELA PIERRE (sfa)

2015 **FAIRY DES CARMILLES**, (30 mai), f., bai - BSO +6 (0,36)
par MIAMI DE SEMILLY (sfa) - Calvados, Mme CAROLE MILLE

KAPRICE DE CERAN

(aa) al rub 1998 ÉLEVÉE DANS LE GERS -

M. FRANCOIS BOUCHARD

par QUATAR DE PLAPE (aa) et SAPRISTI IV (aa)

par NOUREDINE DU LIRAC (aa) et EBENE I (aa)

par LONG COURRIER (aa)

ISO 115 (02) **BSO** +6 (0,61) - Mise à la reproduction en 2003

2004 QUIRIELLE DE CERAN (aacr), f. - ISO 135 (11) BSO +11 (0,60)
par ZANDOR Z (DE) (rhdl)

2015 **FLYER DE CHAUSSY**, (25 mai), m., bai - BSO +14 (0,31)
par MONTENDER (NL) (kwpn) - Ardèche,
Mme LESLIE CHARDES

2016 Sans renseignement de L'ARC DE TRIOMPHE (DE) (old)

KAPUCINE DE LAUME

(sfa) bai br 1998

ÉLEVÉE DANS LA MANCHE - G.A.E.C. DE L'AUMERAIE

par BOCAGE DE LONGANE (sfa) et PERCE NEIGE V (sfa)

par UKASE (sfa) et IDEALE B (sfa) par VIN D'HONNEUR (sfa)

BDR +4 (0,48) - Mise à la reproduction en 2013

2015 **FARAN DES FAUVELIERES**, (5 juin), m., bai -

BSO +3 (0,34) BCC +6 (0,22) BDR +4 (0,30)

par QUITE EASY (DE) (holst) - Orne,
E.A.R.L. LA BOURDONNIERE, M. BRUNO RIDET

2016 Sans renseignement de CANTURO (DE) (holst)

KARA DE LA ROSE

(sfa) alezan 1998 ÉLEVÉE DANS LE CALVADOS -

M. GILLES RENE

par NOMENOE II (sfa) et MAGICIENNE DE VER (sfa) par ELF III (sfa)
et VIOLETTE DE PARME B (sfa) par FURIOSO (GB) (ps)

Mise à la reproduction en 2001 - Morte en 2015

2010 ADEN DE LA ROSE, h. - ISO 122 (15) BSO +13 (0,53)

par UGANO SITTE (BE) (sbs)

2013 **DEESSE DE LA ROSE**, (3 juin), f., alezan - BSO +11 (0,28)

par QUEBEC TAME (sfa) - Calvados, M. GILLES RENE

KARA DES CHAMPS

(sfa) al fon 1998 ÉLEVÉE DANS LA MANCHE -

M. JEAN-YVES LEMASLE, Mme MARYVONNE LEMASLE et M. JEAN LEMASLE

par DOMINO DE MOYON (sfa) et ORIENTE DES CHAMPS (sfa)

par QUASTOR (sfa) et EOLE DES CHAMPS (sfa) par RANTZAU (ps)

ISO 123 (11) **BSO** +3 (0,71) - Mise à la reproduction en 2001

2002 OGRION DES CHAMPS (sfa), m. -

ISO 133 (06) JSO 4 BSO +25 (0,94) BCC +10 (0,42)

par KANNAN (NL) (kwpn) - Etalon

ORELIA DES CHAMPS (sfa), f. - ISO 123 (11) BSO +6 (0,64)

par JARNAC (sfa)

OUZO DES CHAMPS (sfb), h. -

ISO 132 (13) BSO +15 (0,62) BCC +11 (0,23)

par KANNAN (NL) (kwpn)

2005 RAMBO DES CHAMPS (sfb), m. - ISO 120 (14) BSO +9 (0,61)

par ILVIEN DES MIELLES (sfa)

2014 **EVITA DES CHAMPS**, (2 août), f., bai f.

par HERITAGE FORTUNUS (DE) (han) - Manche,

M. JEAN-YVES LEMASLE, Mme FLORIANE MINGEONNET

2015 **FIGARO DES CHAMPS**, (20 juillet), m., al fon -

BSO +14 (0,43) BCC +11 (0,23) par KANNAN (NL) (kwpn) -

Manche, M. JEAN-YVES LEMASLE, Mme ANNIE LEMASLE

2016 Sans renseignement de KANNAN (NL) (kwpn)

KARA D'HELBY

(sfa) bai 1998 ÉLEVÉE EN ILLE-ET-VILAINE -

Mme JANNIK LAMOTTE, M. ALBERT LAMOTTE et Mme MARIE TRIHAN

par ELAN DE LA COUR (sfa) et VEGA D'HELBY (sfa)

par DOUBLE ESPOIR (sfa) et GINA DU GRIPPOIS (sfa)

par SURIOSO (sfa)

BSO +13 (0,53) - Mise à la reproduction en 2003

2004 QUICK DE BEAUROUSSEL (sfa), m. -

ISO 123 (14) BSO +14 (0,59) par PAPILLON ROUGE (sfa)

2011 BLUNIGHT COT CHAT, f. -

ISO 121 (15) JSO 4 BSO +19 (0,50) BCC +11 (0,21)

par C INDOCTRO (DE) (holst)

2015 **FLASH COT CHAT**, (29 mars), m., bai - BSO +16 (0,33)

par CON AIR (DE) (holst) - Haute-Saône, E.A.R.L. COT CHAT

2016 Sans renseignement de ACANTUS GK (DE) (bywbl)

KARA DU BOCAGE

(sfa) alezan 1998 ÉLEVÉE DANS LA MANCHE -

M. MARCEL ANFRAY

par CALYPSO D'HERBIERS (sfa) et TANIA DES CRESLES (sfa)

par ARTICHAUT (sfa) et MISS DES CRESLES (sfa) par AMARPOUR (ps)

ISO 123 (07) **JSO** 4 - Mise à la reproduction en 2013

2015 **FREHEL DU CAP**, (15 juin), m., bai

par EPSOM GESMERAY (sfa) - Côtes-d'Armor,

Mme LEA BESSON BRIFFAULT

KARAIBE DU ROZEL

(sfa) bai 1998 ÉLEVÉE DANS LA MANCHE -

S.C.E.A. DU ROZEL BLIN LEBRETON

par DAMOISEAU D'OR (sfa) et AUDACE DU ROZEL (sfa)

par NARCOS II (sfa) et KAWA DU VAL (sfa) par TIGRE ROUGE (sfa)

ISO 139 (07) **JSO** 4 **BSO** +7 (0,60) - Mise à la reproduction en 2013

2014 **EUPHRATE TRESORD'AZUR**, (26 mai), m., bai -

BSO +10 (0,38) par UTRILLO VD HEFFINCK (BE) (bwp) -

Creuse, Mlle MELANIE BOIDIN

2015 **FILHAE TRESOR D'AZUR**, (14 juin), f., bai -

BSO +8 (0,40) BCC +8 (0,23) par QUITE EASY (DE) (holst) -

Creuse, Mlle MELANIE BOIDIN

KARAIBES CHASSAGNE

(sfa) alezan 1998

ÉLEVÉE DANS LA CREUSE - M. GERARD FANTON

par ALBAN A (aa) et QUEEN CHASSAGNE (sfa) par FLOX (aa)

et KILIANE BRILLOUARD (tf) par SUSPENSE II (tf)

Mise à la reproduction en 2002

2004 QUID CHASSAGNE (sfa), h. - ISO 144 (14) JSO 4 BSO +9 (0,59)

par SIOUX DE BAUGY (sfa)

2009 V'DOUZE CHASSAGNE, m. -

ISO 120 (14) JSO 4 BSO +6 (0,55) ICC 105 (15)

par KAOLIN D'ELLE (sfa)

2015 **F'UN CHASSAGNE**, (15 avril), f., alezan - BSO +3 (0,37)

par CARDERO (DE) (holst) - Creuse, Mme VANESSA FANTON

2016 Sans renseignement de DIAMANT DE SEMILLY (sfa)

KARAMBA VAN PAEMEL (BE)

(bwp) bai 2010

ÉLEVÉE EN BELGIQUE - BWP numéro 295101 -

B.V.B.A. STOETERIJ VAN PAEMEL

par CICERO Z (BE) (z) et BIG BANG VD DUVELSHOEVE (BE) (bwp)

par DARCO (BE) (bwp) et NOUCHKA VAN DE HELLE (BE) (bwp)

par SHEYENNE DE BAUGY (sfa)

Mise à la reproduction en 2013

2015 **FEELING DE LA ROCHE**, (6 juin), m., bai - BSO +20 (0,22)

par QUANAN ROUGE (sfa) - Cher, M. STEPHANE MENET

KARAT DE MONTIGNY

(sfa) alezan 1998

ÉLEVÉE DANS LA MANCHE - Mme MICHELE MASQUELIER

par BOUT D'ZAN II (sfa) et JACKIE (sfa) par TANAEL (sfa)

et DALIDA (sfa) par NANKIN (sfa)

BSO +4 (0,57) - Mise à la reproduction en 2002

2003 PRINCESS DE MONTIGNY (sfa), f. - ISO 130 (09) BSO +6 (0,58)

par QREDO DE PAULSTRA (sfa)

2004 QUAD DE MONTIGNY (sfa), h. - ISO 121 (10) BSO +8 (0,59)

par ROSIRE (sfa)

2005 ROLLS DE MONTIGNY (sfa), f. -

ISO 149 (12) JSO 6 BSO +16 (0,59)

par DOLLAR DU MURIER (sfa)

2006 SIDNEY DE MONTIGNY (sfa), f. -

ISO 128 (11) JSO 5 BSO +17 (0,55) par CALVARO (DE) (holst)

2007 TEAM DE MONTIGNY (sfa), h. -

ISO 130 (12) JSO 5 BSO +13 (0,58) BCC +3 (0,20)

par CABDULA DU TILLARD (sfa)

2009 VICTOIRE DE MONTIGNY, f. -

ISO 132 (14) JSO 5 BSO +15 (0,57) BDR +2 (0,26)

par L'ARC DE TRIOMPHE (DE) (old)

2015 **FEELING DE MONTIGNY**, (20 mars), f., bai f. - BSO +15 (0,39)

par QUICK STAR (sfa) - Nord,

Dr. Vét. ARNAUD MASQUELIER,

Mme SANDRINE MASQUELIER

2016 Sans renseignement de WINDOWS VH COSTERSVELD (BE)

(bwp)

KARAT DES HERBAGES

(sfa) bai 1998

ÉLEVÉE DANS LA MANCHE - Mme SUZANNE RAINTEAU

par DANDY DU PLAPE (sfa) et GAITE DES HERBAGES (sfa)

par VAILLANT DE BRECEY (sfa) et SUELINE DU RIOU (sfa)

par FORT DE LA COUR (sfa)

ISO 121 (08) **BSO** +6 (0,57) - Mise à la reproduction en 2009

2015 **FERRERO COEUR VOLANT**, (30 avril), m., bai - BSO +7 (0,28)

par TRESOR MAIL (sfb) - Manche,

Mme IRIS CLARET DE FLEURIEU

KAREN DE BRETTEVILLE

(sfa) bai 1998

ÉLEVÉE DANS LA MANCHE - M. FRANCOIS GIRARD

par QUATOUBET DU ROUET (sfa) et REINE DE BACTOT (sfa)
par FLORISSANT (sfa) et ISABELLE DE BACTOT (sfa)
par CALMAR DU PONCEL (sfa)**ISO** 130 (04) **JSO** 6 **BSO** +4 (0,61) - Mise à la reproduction en 2006**2015 FANOU DU CORBIE**, (2 mai), m., bai - BSO +11 (0,40)par L'ARC DE TRIOMPHE (DE) (old) - Nord,
M. RICHARD RUYFFELAERE DETHOOR,
Mme THERESE RUYFFELAERE DETHOOR

2016 Sans renseignement de SILVIO (DE) (old)

KAREN DU FRAIGNEAU

(sfa) bai 1998

ÉLEVÉE EN CHARENTE-MARITIME - JUMENTERIE DU FRAIGNEAU

par PAPILLON ROUGE (sfa) et DOUCE DU FRAIGNEAU (sfa)
par LAUDANUM (ps) et AVRIL (BE) (sfa) par ALME (sfa)**ISO** 124 (08) **BSO** +12 (0,61) - Mise à la reproduction en 2006

2011 BEETHOVEN DU MEDOC, h. -

ISO 127 (15) **JSO** 4 **BSO** +19 (0,50) par JARNAC (sfa)**2015 FIL D'OR DU MEDOC**, (10 juin), m., alezan - BSO +18 (0,29)par TOPINAMBOUR (NL) (kwpn) - Gironde,
Mme AURORE CASTANET**KARENN DU GUE**

(sfa) bai 1998

ÉLEVÉE EN MEURTHE-ET-MOSELLE - M. GILBERT RICHARD

par ROCKY DE BAUSSY (sfa) et KARENN (sfa)
par ULRIC DU MADON (sfa) et SULTANA (ps) par LE TYROL (ps)**ISO** 114 (03) - Mise à la reproduction en 2003**2015 FREEMAN DU GUE**, (25 mars), m., bai - BSO +8 (0,29)

par VINCY DU GUE - Meurthe-et-Moselle, S.C.E.A. DU GUE

KARESSE DE FONTAINE

(sfa) bai 1998

ÉLEVÉE EN SAONE-ET-LOIRE - M. DOMINIQUE BERNARD

par ALTO DES CHAMPS (sfa) et VALSE DU COURNOU (aa)
par IRAM DE CHALEZAC (aa) et BIENVENUE (aa) par ETOILE (aa)
Mise à la reproduction en 2010**2015 FLORA DE CAMPAGNOLE**, (25 juin), f., noir par ON IRA (sfa) -
Saône-et-Loire, M. DAVID CHABERT**KARINA DE MUSSY**

(sfa) bai 1998 ÉLEVÉE DANS LA LOIRE -

M. DANIEL LIGOUT et M. JEAN-PHILIPPE MAURY

par CRYSTAL DIAMONDS (sfa) et ULLA DE CHANAY (sfa)
par FRAGILE (sfa) et LUNE DE MAI IV (sfa) par DON JUAN (sfa)**ISO** 117 (04) **ICC** 105 (03) - Mise à la reproduction en 2007**2014 ENCHANTELEUR D'AUROIS**, (30 avril), m., bai - BSO +9 (0,33)par QCLASSIC BOIS MARGOT (sfb) - Allier,
M. JEAN-PHILIPPE MAURY, M. GUY COPPANO**2015 FELINE D AUROIS**, (4 mai), f., bai - BSO +2 (0,33)par EN AVANT DU ROUET (sfa) - Allier,
M. JEAN-PHILIPPE MAURY

2016 Sans renseignement de HARDI DU MANOIR (sfa)

KARINA D'OR

(sfa) al bru 1998 ÉLEVÉE DANS LA MANCHE -

M. LUCIEN BAZIRE et Mme RAYMONDE BAZIRE

par BAYARD D'ELLE (sfa) et SOURCE D'OR (ac) par WHAT A JOY (ps)
et ORABELLE D'OR (ac) par FLAMBARD II (aa)**ISO** 101 (11) - Mise à la reproduction en 2012**2015 FEE DU PATY**, (7 mars), f., alezan - BSO +1 (0,39)

par CARDERO (DE) (holst) - Orne, Mme CATHERINE DEVILLE

KARLY SEULE

(ps) bai 2004 ÉLEVÉE DANS LE CALVADOS -

E.A.R.L. HARAS DE PREAUX

par SOLON (DE) (ps) et KARLYNETTE (ps) par RIVER MIST (US) (ps)
et SACADU (IE) (ps) par TYRANT (US) (ps)

Mise à la reproduction en 2013

2015 FALBALA DE MONTIGNE, (20 avril), f., bai f.par LUCCIANNO (sfa) - Mayenne,
Mme NATHALIE LEPRETRE JONDOT

2016 Sans renseignement de CAMBIASO MASSUERE

KARMEN DE TURIN

(sfb) alezan 1998

ÉLEVÉE EN LOIRE-ATLANTIQUE - Mme FRANCOISE VALIN VOLKAERT

par LEPRINCE DE THURIN (sfa) et ARLANDE (tf) par LAUDANUM (tf)
et GARLANDE (tf) par QUIOCO (tf)**ISO** 116 (04) - Mise à la reproduction en 2005**2015 FREESTYLE DE LA LUNE**, (1 avril), m., alezan - BSO +4 (0,37)

par IMPERIAL D'HERBIERS (sfa) - Vendée, M. CYRIL JADOUL

KARNUTE DU BEC

(sfa) bai 1998 ÉLEVÉE DANS L'EUROPE -

M. CHARLES BARBOT et Mme FRANCOISE BARBOT

par OBERON DU MOULIN et RIVIERE DES BOIS (sfa)
par DYNAMIQUE (sfa) et KONIA III (sfa) par DUC DE THURIN (sfa)**ISO** 134 (07) **BSO** +2 (0,59) - Mise à la reproduction en 2009**2014 EASY POP DU BEC**, (10 avril), f., bai - BSO +14 (0,29)par HEROS DE PAPIGNIES Z (BE) (z) - Eure,
M. BENJAMIN BARBOT**KAROLEVA**

(sfa) bai 1998 ÉLEVÉE DANS LA MANCHE -

M. LAURENT JAMAULT

par APACHE D'ADRIERS (sfa) et GAIA OF ULTAN (aa) par ULTAN (aa)
et DIME DU BOST (aa) par LE GREGOL (*aa*)**BSO** +9 (0,61) - Mise à la reproduction en 2001

2006 STELLA DE L'ESQUES (sfa), f. -

ISO 127 (10) **JSO** 5 **BSO** +12 (0,56)

par EPHEBE FOR EVER (sfa)

2007 TOSCA DE L'ESQUES (sfa), f. - ISO 132 (15) **BSO** +17 (0,59)

par CARDENTO (DE) (holst)

2008 UNIKA DE L'ESQUES (sfa), f. -

ISO 139 (14) **JSO** 6 **BSO** +19 (0,57) par JOYAU DE BLOYE (sfa)**2015 FALBALA DE L'ESQUES**, (29 avril), f., bai - BSO +13 (0,38)par JOYAU DE BLOYE (sfa) - Calvados,
M. LAURENT JAMAULT**KAROLL DE LA RONDE**

(sfa) bai 1998 ÉLEVÉE EN VENDEE -

Mme MONIQUE PRAS

par ATOLL D'ADRIERS (sfa) et ORYACA (sfa) par GRAND YAKA (ps)
et DALILA DU GAZEAU (tf) par PRINCE NOIR (tf)**ISO** 120 (07) **ICC** 120 (04) - Mise à la reproduction en 2011**2015 FILOMENE D'ALTEAU**, (25 avril), f., noipan -BSO +10 (0,39) **BCC** +7 (0,26) **BDR** +1 (0,25)par KANNAN (NL) (kwpn) - Loire-Atlantique,
M. GUILLAUME ORDRONNEAU**KARRAT**

(sfa) bai 1998 ÉLEVÉE DANS LE CALVADOS -

Mme HENRIETTE EVAIN

par CACAO COURCELLE (sfa) et CRISTALE (sfa) par I LOVE YOU (sfa)
et EMERAUDE VI (sfa) par MEXICO (sfa)**BSO** +3 (0,59) - Mise à la reproduction en 20022003 PRINCE BLUE (sfa), m. - ISO 157 (12) **JSO** 5 **BSO** +17 (0,67)

par MR BLUE (NL) (kwpn) - Etalon

2004 QUEL PRINCE (sfb), m. - ISO 134 (10) **BSO** +12 (0,59)

par L'ARC DE TRIOMPHE (DE) (old)

2006 SIMARA ALIA (sfa), f. - ISO 145 (15) **BSO** +18 (0,58)

par LUX Z (DE) (han)

2015 FORTINHO, (2 juin), m., bai - BSO +12 (0,30)

par KRAQUE BOOM (sfa) - Calvados, Mme HENRIETTE EVAIN

2016 Sans renseignement de UP TO YOU (sfa)

KARTIALLE D'ARNAIZE

(sfa) alezan 1998

ÉLEVÉE DANS LE CHER - Mlle JENNIFER LABAT

par MARTIAL IV (fsf) et REINE DE JOLIE (sfa) par ARLEQUIN (*aa*)
ou UNICOL'OR (aa) et JOLIE MAZEROLLE (sfa) par ECUSSON (sfa)**ISO** 104 (10) - Mise à la reproduction en 2014**2015 FLOYD D'ARNAIZE**, (30 juin), m., bai f. - BSO +9 (0,32)par QCLASSIC BOIS MARGOT (sfb) - Somme,
Mme JENNIFER LABAT**KARTO MANCIAISE**

(sfa) alezan 1998 ÉLEVÉE DANS LA MANCHE -

Dr. Vét. DENIS HUBERT

par FIRST BRIDE (sfa) et RANSONIERE (sfa)

par GRAND VENEUR (sfa) et VANETTE (sfa) par CENTAURE DU BOIS

BSO +2 (0,52) - Mise à la reproduction en 20032006 STALOUBET MANCIAIS (sfa), h. - ISO 139 (15) **BSO** +16 (0,58)

par BALOUBET DU ROUET (sfa)

2007 TARIOSO MANCIAIS (sfa), h. - ISO 148 (15) **BSO** +10 (0,57)

par ARIOSO DU THEILLET (sfa)

2015 FRIVOLLE MANCIAISE, (12 juillet), f., bai - BSO +4 (0,20)

par LIFESTYLE (DE) (old) - Manche, Dr. Vét. DENIS HUBERT

2016 Sans renseignement de LIFESTYLE (DE) (old)

KASBA DE BNEVILLE

(sfa) alezan 1998

ÉLEVÉE DANS LA MANCHE - M. JEAN-BAPTISTE THIEBOT

par CLAIR DE B'NEVILLE (sfa) et FUTEE DE B'NEVILLE (sfa)

par LIVAROT (sfa) et MITAINE II (sfa) par HAMILCAR (sfa)

ISO 112 (04) - Mise à la reproduction en 2005**2015 FUTEE DE B'NEVILLE**, (14 avril), f., alezan - BSO +7 (0,38)par DANDY DU PLAPE (sfa) - Manche,
M. JEAN-BAPTISTE THIEBOT

2016 Sans renseignement de DANDY DU PLAPE (sfa)

KASHMIR DE BETAIGNE

(sfa) bai 1998

ÉLEVÉE EN MEURTHE-ET-MOSELLE - S.C.E.A. BETAIGNE BERTRAND

par TRESOR DE CHEUX (sfa) et PRUNE DE VAUPTAIN (sfa)
par BRILLOSO (sfa) et BRUME DE VAUPTAIN (sfa) par RANTZAU (ps)**ISO** 138 (08) **BSO** +3 (0,62) - Mise à la reproduction en 2011**2013 DOUG LOISEL**, (25 juin), m., alezan - BSO +14 (0,34)par QCLASSIC BOIS MARGOT (sfb) - Meurthe-et-Moselle,
Mme FRANCOISE DONZE

2016 Sans renseignement de HUPPYDAM DES HORTS (sfa)

KASIA DU TEMPLE

(sfa) alezan 1998 ÉLEVÉE DANS L'AIN -

M. GUY MARTIN

par TOURLOUROUX (sfa) et VIANE DE DAMPIERRE (sfa)

par BENROY (GB) (ps) et FASCINATION I (sfa) par IBRAHIM

Mise à la reproduction en 2014

2015 FANDINGO, (12 juin), m., bai par **CONTENDRO** (DE) (holst) - Hauts-de-Seine, Mme **CONSTANCE DE SENILHES**

KASIOPEE DE VERNAY (sfa) bai 1998 ÉLEVÉE DANS L'AIN - M. **JEAN-PAUL LAPPE**

par **PAPILLON ROUGE** (sfa) et **DANAE DE VERNAY** (sfa) par **FURIEL DE BAUGY** (sfa) et **DICLYTRA** (sfa) par **UN PRINCE** (ps)

ISO 136 (07) **JSO** 6 **BSO** +8 (0,62) - Mise à la reproduction en 2008
2009 **VALOO DE VERNAY**, m. - **ISO** 120 (15) **BSO** +18 (0,57) par **DIAMANT DE SEMILLY** (sfa)

2015 FLORA DE VERNAY, (24 mai), f., bai f. par **CONTENDRO** (DE) (holst) - Ain, M. **JEAN-PAUL LAPPE**

KASSAVE (sfa) bai 1998 ÉLEVÉE DANS LA MANCHE - M. **S.N.C. BROHIER** par **FRENCH CANGAN** (sfa) et **ODYSSEE III** (sfa) par **HADJ A** (aa) et **IL PLEUT BERGERE** (sfa) par **TIGRE ROUGE** (sfa)

ISO 109 (02) **JSO** 4 **BSO** +6 (0,66) - Mise à la reproduction en 2002
2003 **PANAMA TAME** (sfa), m. - **ISO** 160 (12) **JSO** 6 **BSO** +23 (0,88) par **CARTHAGO** (DE) (holst) - Etalon

2004 **QUEBEC TAME** (sfa), m. - **ISO** 162 (13) **JSO** 6 **BSO** +23 (0,61) par **FOR PLEASURE** (DE) (han) - Etalon

2009 **VENEZIA TAME**, f. - **ISO** 129 (15) **JSO** 5 **BSO** +18 (0,58) par **LAMM DE FETAN** (sfa)

2015 FIDJI TAME, (8 juillet), f., bai - **BSO** +14 (0,39) **BDR** +4 (0,22) par **CONTENDRO** (DE) (holst) - Manche, S.C.E.A. **BROHIER DENIS**

2016 Sans renseignement de **ASCOT DES IFS**

KASSEL DU HUTREL (sfa) alezan 1998 ÉLEVÉE DANS LA MANCHE - M. **CLAUDE GOSSELIN**

par **SI TU VIENS** (sfa) et **VENISE DU HUTREL** (sfa) par **MUGUET DU MANOIR** (sfa) et **ESCA DU HUTREL** (sfa) par **LAURIER ROSE** (sfa)

ISO 113 (02) **JSO** 4 **ICC** 110 (07) - Mise à la reproduction en 2007

2012 CHENTY, (17 mars), f., gris - **BSO** +4 (0,35) par **LEVISTAN** (DE) (han) - Charente, Mme **NATHALIE BENON**

2015 FOLK, (10 juin), f., bai - **BSO** +11 (0,27) par **ELDORADO DE HUS** (NL) (kwpn) - Charente, Mme **NATHALIE BENON**

KASSIA D'AZEVILLE (sfa) bai 1998 ÉLEVÉE DANS LA MANCHE - Mme **SUZANNE POISSON**

par **ROSIRE** (sfa) et **ODELETTE III** (sfa) par **FAIR PLAY III** (sfa) et **SEMEUSE** (sfa) par **BABOUINO** (ps)

ISO 125 (07) **BSO** +2 (0,62) - Mise à la reproduction en 2011

2015 FUJIYAMA DE ST FRAY, (15 mars), m., al bru - **BSO** +11 (0,40) par **GRENAT DE GREZ** (sfa) - Sarthe, Mme **CATHERINE SAVARE**

2016 Sans renseignement de **GRENAT DE GREZ** (sfa)

KASSIA DE RANVILLE (sfa) bai 1998 ÉLEVÉE EN CHARENTE - M. **OLIVIER SUPIOT** et M. **HUBERT HERVE DE BEAULIEU**

par **CHRONOS DE NABOUT** (ac) et **UNION JACK IV** (sfa) par **FARITCHOU** (aa) et **JY VAIS B** (sfa) par **VAGABOND** (sfa)

ISO 110 (07) **ICC** 159 (07) - Mise à la reproduction en 2012

2015 FIREBALL, (1 juin), m., rouan - **BSO** +4 (0,27) par **UPSILON** (aa) - Gironde, E.A.R.L. **LYARD**

2016 Sans renseignement de **UPSILON** (aa)

KASSINA (DE) (holst) bai 1998 ÉLEVÉE EN ALLEMAGNE - HV numéro 210114098 - M. **BERND WOLF**

par **CASSINI I** (DE) (holst) et **GESA IV** (holst) par **LATOURO** (holst) et **NANCE** (holst) par **RAIMOND** (holst)

BSO +4 (0,55) - Mise à la reproduction en 2004

2011 **BILBAO DE GRAVELOTTE**, m. - **ISO** 124 (15) **JSO** 4 **BSO** +22 (0,51)

par **HEARTBREAKER** (NL) (kwpn)

2015 FIFTEEN DE GRAVELOTTE, (25 avril), f., bai par **FOR PLEASURE** (DE) (han) - Essonne, Mme **CLAIRE BRESSON**

2016 Sans renseignement de **CLARENCE** (DE) (holst)

KASSIOPEE DE LOHR (sfa) alezan 1998

ÉLEVÉE DANS LE BAS-RHIN - M. **JEAN-GEORGES VOLLNER**

par **CABRI DU VAL** (sfa) et **AURORE DU HAMEAU** (sfa) par **JOUAN DE FRELY** (aa) et **PALMA DE MILFAUT** (sfa) par **CYRUS** (sfa)

Mise à la reproduction en 2005

2015 FLORIDE PETITECURIE, (30 avril), f., alezan par **IDEM D'AZUR** (BE) (sbs) - Bas-Rhin, Mme **SABINE EBERSOLDT**

KASSIS DU MONT (sfa) bai 1998 ÉLEVÉE DANS L'OISE - Mme **SOPHIE SABLON**

par **BOUTON D'OR IV** (sfa) et **TANG SIAO MA** (aa) par **URTOIS** (aa) et **MANON DU PIC** (ps) par **WORDIVE** (ps)

ISO 122 (08) - Mise à la reproduction en 2005

2006 **SISTEON DU FEU** (sfa), h. - **ISO** 122 (12) **JSO** 4 **BSO** +6 (0,54) par **GASCON DU MEIX** (sfa)

2015 FANTASIA DU FEU, (5 avril), f., bai - **BSO** +11 (0,30) par **UNESCO DU FEU** (sfa) - Saône-et-Loire, M. **FRANCK ANCELIN**, Mme **SOPHIE ANCELIN**

2016 Sans renseignement de **CANCELLARA FROM SECOND LI** (BE)

KASSY COTENCIE (sfa) bai 1998 ÉLEVÉE EN DORDOGNE - S.C.E.A. **PERDOMA**

par **VOLTAIRE** (DE) (han) et **BRISE D'ALME** (sfa) par **ALME** (sfa) et **FERLINE BARBES** (tf) par **PICARDY** (tf)

ISO 115 (03) **BSO** +1 (0,60) - Mise à la reproduction en 2004

2013 DROLE DE MEC DE BATZ, (23 juin), m., bai - **BSO** +6 (0,39) par **CARDERO** (DE) (holst) - Finistère, Mme **NADEGE PRIGENT**

2014 ELLE VIENT DE BATZ, (10 juin), f., bai - **BSO** +10 (0,40) **BCC** +5 (0,25) **BDR** +4 (0,27) par **L'ARC DE TRIOMPHE** (DE) (old) - Finistère, Mme **NADEGE PRIGENT**

2016 Sans renseignement de **NORTON D'EOLE** (sfa)

KASTOURELLE DE MADRES (sfa) alezan 1998

ÉLEVÉE DANS LES PYRENEES-ORIENTALES - M. **ANDRE GRAU** et

Mme **ANNE-MARIE GRAU**

par **ECHO DE LA HURIE** (sfa) et **BALOUTCHI RIVAUD** (ac) par **ETALON OR** (aa) et **MOKBAE** (ps) par **ROMOUSSEUX** (ps)

Mise à la reproduction en 2008

2015 FALCONNA DE LA JASSO, (6 juin), f., alezan - **BSO** +1 (0,27) par **VERSACE V DE RUITERSHOEVE** (BE) (wp) - Aude, Mme **CECILE RIVES**

KAT MOUSSE (sfa) bai f. 1998 ÉLEVÉE DANS L'EURE - Mme **SYLVIE MONIER**

par **QUITO DE BAUSSY** (sfa) et **ROMANCE DE BAUSSY** (sfa) par **LIVAROT** (sfa) et **LAIKA DE BAUSSY** (sfa) par **NANKIN** (sfa)

ISO 152 (07) **JSO** 5 **BSO** +13 (0,60) - Mise à la reproduction en 2009

2015 FALISCA DE BAUSSY, (30 mars), f., bai f. - **BSO** +16 (0,31) par **QAPITOL DE MONTSEC** (sfa) - Calvados, M. **THIERRY NAVET**

2016 Sans renseignement de **ROCK'N ROLL SEMILLY** (sfa)

KATALINA GRINGA (sfa) bai 1998 ÉLEVÉE EN SAONE-ET-LOIRE - M. **PAUL HOFER**

par **CACAO COURCELLE** (sfa) et **CALINE PIERREVILLE** (sfa) par **QUAT'SOUS** (sfa) et **SENTINELLE** (sfa) par **GRAND VENEUR** (sfa)

ISO 108 (03) **BSO** +3 (0,58) - Mise à la reproduction en 2011

2015 FURIE DU DEFI, (1 mai), f., bai f. - **BSO** +11 (0,36) par **DIARADO** (DE) (holst) - Savoie, Mme **CLOTILDE VELLETAZ**

2016 Sans renseignement de **TORNESCH** (NL) (kwpn)

KATALYNE D'OPAL (sfa) bai 1998

ÉLEVÉE DANS LE PAS-DE-CALAIS - M. **CHRISTIAN MASSON** et

M. **GAUTHIER MASSON**

par **VAS Y DONC LONGANE** (sfa) et **NATHALIE NORMANDE** (sfa) par **AMARPOUR** (ps) et **JOUVENCE** (sfa) par **CAFE CREME** (sfa)

BSO +11 (0,56) - Mise à la reproduction en 2001

2002 **OH UNE PRINCE** (sfa), f. - **ISO** 140 (08) **JSO** 6 **BSO** +20 (0,57) par **KANNAN** (NL) (kwpn)

2003 **PRINCESSE UNE PRINCE** (sfa), f. - **ISO** 141 (09) **JSO** 6 **BSO** +16 (0,58) **BCC** +7 (0,21) par **DOLLAR DU MURIER** (sfa)

2004 **QING UN PRINCE** (sfa), h. - **ISO** 146 (12) **JSO** 6 **BSO** +19 (0,59) **BCC** +7 (0,21) par **DOLLAR DU MURIER** (sfa)

2008 **UNE PRINCE** (sfa), f. - **ISO** 141 (14) **JSO** 6 **BSO** +21 (0,57) par **EUROCOMMERCE BERLIN** (DE) (holst)

2015 FOR FRANCE UNE PRINCE, (24 avril), f., bai - **BSO** +17 (0,29) par **ACTION BREAKER** (BE) (bwp) - Pas-de-Calais, S.A.R.L. **HARAS DES PRINCES**, Mme **DANIELLE PRINCE**

2016 Sans renseignement de **WINDOWS VH COSTERSVELD** (BE) (bwp)

KATARINA DE BEAUFOR (sfa) bai br 1998

ÉLEVÉE DANS LE CALVADOS - Mme **CAROLE MILLE**

par **DIAMANT DE SEMILLY** (sfa) et **PHOEBE DE PLAINVIL** (sfa) par **DUC DE FERCE** (ps) et **TOMATE C** (sfa) par **GAGNE SI PEU**

BSO +8 (0,54) - Mise à la reproduction en 2001

2003 **PEN DUICK DE BEAUFOR** (sfa), h. - **ISO** 121 (11) **BSO** +10 (0,58) par **RICHEBOURG** (BE) (bwp)

2008 **USHUAYA DE BEAUFOR** (sfb), f. - **ISO** 121 (14) **BSO** +18 (0,56) par **KASHMIR VAN'T SCHUTTERSCHO** (BE) (bs)

2015 FEERIE D'ABBETOT, (8 mai), f., bai f. - **BSO** +12 (0,27) par **UPSILON** (aa) - Seine-Maritime, M. **DAVID GUERIN**

KATARINA DE MELS

(aa) bai 1998 ÉLEVÉE DANS LE LOT -

M. MICHEL VIGUIE

par NANVAL (aa) et ETOILE DE MELS (aa)
 par IRAM DE CHALEZAC (aa) et LAURANCE (aa)
 par MASSONDO (*aa*)

Mise à la reproduction en 2001

2003 PRESTIGE DU CAUSSE (aa), h. - ISO 120 (08)
 par QUATAR DE PLAPE (aa)

2015 FLEUR DU CAUSSE, (28 avril), f., bai - BSO +6 (0,28)
 par MONTENDER (NL) (kwpn) - Aveyron,
 Mme FLORENCE SERVANT LAVIOLETTE

2016 Sans renseignement de CANTURO (DE) (holst)

KATCHINA MAIL

(sfa) bai 1998 ÉLEVÉE DANS L'ORNE -

M. BERNARD PIERRE LE COURTOIS

par CALVARO (DE) (holst) et ELVIRA MAIL (sfa) par LAUDANUM (ps)
 et ADORET (BE) (sfa) par ALME (sfa)

ISO 178 (08) JSO 6 BSO +26 (0,68) - Mise à la reproduction en 2001

2006 SHEENA MAIL (sfa), f. - ISO 145 (12) JSO 6 BSO +26 (0,59)

par IOWA (NL) (kwpn)
 2007 TALISSA MAIL (sfa), f. -

ISO 122 (12) JSO 4 BSO +17 (0,58) BCC +2 (0,22)

par ALLIGATOR FONTAINE (sfa)
 2012 CATCHAR MAIL, m. - BSO +28 (0,42) BCC +12 (0,25)

par DIAMANT DE SEMILLY (sfa) - Etalon

2015 FEDORA MAIL, (17 février), f., alezan - BSO +20 (0,39)

par STAKKATO (DE) (han) - Orne,
 M. BERNARD PIERRE LE COURTOIS

2016 Sans renseignement de WINDOWS VH COSTERSVELD (BE)
 (bwp)

KATERNAZUR

(ps) bai 1998 ÉLEVÉE DANS L'ORNE - M. MAURICE MOY

et Mlle AUREORE MOY

par HAND IN GLOVE (US) (ps) et KATERNEY (ps) par KATOWICE (ps)
 et ALDERNEY INN (GB) (ps) par ROAD HOUSE II (US) (ps)

Gagnant en Obstacles - Mise à la reproduction en 2004

2005 REVE DE LA CHAULE (sfb), m. -
 ISO 148 (15) JSO 5 BSO +18 (0,58) par CALVARO (DE) (holst) -
 Etalon

2009 VENTURA DE LA CHAULE, m. -
 BSO +10 (0,43) ICC 144 (15) JCC 6 BCC +21 (0,34) BDR +2
 (0,26) par DIAMANT DE SEMILLY (sfa)

2015 FIGO DE LA CHAULE, (9 mai), m., bai - BSO +9 (0,33)

par VIGO D'ARSOUILLES (BE) (bwp) - Orne,
 M. THOMAS MARTIN

KATHLYN DU BOCAGE

(sfa) alezan 1998

ÉLEVÉE DANS LE CALVADOS - M. ROBERT VINCENT

par ETNA PALUELLE (sfa) et ANAIS DU BOCAGE (sfa)
 par MATINAL IV (sfa) et OZIANA (sfa) par DIAFOIRUS FLEURY (sfa)

ISO 166 (07) JSO 4 BSO +5 (0,59) - Mise à la reproduction en 2012

2015 FAIR LADY DE ST LUC, (25 mai), f., bai f. - BSO +11 (0,38)
 par CANTURO (DE) (holst) - Hautes-Pyrénées,
 Mme CLAIRE DUMAS, M. REGIS BARBAZAN

2016 Sans renseignement de PRESIDENT (NL) (kwpn)

KATI DE PONTS

(sfa) bai 1998 ÉLEVÉE DANS LA MANCHE -

M. CLAUDE POTEAU et Mme GISELE POTEAU

par SI TU VIENS (sfa) et DAUPHINE II (sfa) par FEU SACRE (sfa)
 et TALINKA (sfa) par MOON MOUNTAIN (GB) (ps)

ISO 138 (06) JSO 5 BSO +4 (0,63) - Mise à la reproduction en 2007

2015 FAVORI DE PONTS, (10 juin), m., alezan par UP TO YOU (sfa) -
 Manche, Mme GISELE POTEAU, M. CLAUDE POTEAU

KATIA DE LA COLINERIE

(sfa) alezan 1998 ÉLEVÉE EN VENDEE -

Mme CLAUDETTE LEMAUF

par ATOLL D'ADRIERS (sfa) et VENDEENNE II (sfa)
 par HURLEVENT (sfa) et IRLANDAISE (sfa) par FELIX (ps)

BSO +2 (0,52) - Mise à la reproduction en 2002

2005 ROSALIE DE PERS (sfa), f. - ISO 133 (12) BSO +11 (0,58)
 par DORSAY (sfa)

2008 ULANE GALANTE (sfa), f. - ISO 120 (15) BSO +8 (0,57)
 par DORSAY (sfa)

2015 FEE GALANTE, (31 mai), f., alezan - BSO +5 (0,36)

par DORSAY (sfa) - Dordogne, Dr. Vét. LAURENT DUHARD

2016 Sans renseignement de DORSAY (sfa)

KATIA DES SABLIERES

(sfa) bai 1998

ÉLEVÉE EN CHARENTE-MARITIME - M. JEAN LOREAU

par CAP DE B'NEVILLE (sfa) et UNITE DES COUTURES (sfa)
 par MONT D'OR II (sfa) et GAZELLE (sfa) par NIKOU (aa)

Mise à la reproduction en 2003

2007 TAIGA DE PAMADAU (sfa), f. -
 ISO 132 (13) JSO 6 BSO +7 (0,56) ICC 117 (11) JCC 4
 par ILVIEN DES MIELLES (sfa)

2015 FIDJI DE PION PARA, (5 avril), f., alezan - BSO +11 (0,29)

par OLD CHAP TAME (sfa) - Bouches-du-Rhône,
 Mme MARIE-HELENE RAMERO, Mme MELANIE RAMERO

2016 Sans renseignement de CONTENDRO (DE) (holst)

KATIA DU LYS

(sfa) bai 1998 ÉLEVÉE DANS LA MANCHE -

M. GERARD RICHARD

par DANDY DU PLAPE (sfa) et DIANE DU LYS (sfa) par LAEKEN (sfa)
 et KARENE DU LYS (sfa) par LARGNY (ps)

ISO 111 (04) BSO +9 (0,59) - Mise à la reproduction en 2006

2007 TULYS DE BELHEME (sfa), f. -
 ISO 124 (12) JSO 5 BSO +12 (0,57) par GLADIUS (sfa)

2009 VUNDERBACH DE BELHEME, h. - ISO 133 (15) BSO +17 (0,55)
 par LAUTERBACH (DE) (old)

2015 FOREVER DU GIVRE, (21 avril), f., bai - BSO +14 (0,36)

par VIGO D'ARSOUILLES (BE) (bwp) - Manche,
 S.C.E.A. ECURIE D'OUTREMER

2016 Sans renseignement de CHECKDAM DU GIVRE

KATIA DU VINNEBUS

(sfa) alezan 1998

ÉLEVÉE DANS LA MANCHE - Mme MARIE SANSON

par TU VIENS DORVAL (sfa) et AUDACIEUSE V (sfa)
 par KALOR DU BOCAGE (sfa) et FANTAISIE (sfa) par VAROULO (sfa)

ISO 111 (08) - Mise à la reproduction en 2014

2015 FOLIE DOUCE D'ALGANS, (27 mars), f., bai - BSO +10 (0,30)

par MONTENDER (NL) (kwpn) - Marne,
 Mme JESSICA GOZLAN

KATINA DE GRANLIEU

(sfa) bai 1998

ÉLEVÉE EN LOIRE-ATLANTIQUE - M. JEAN-PIERRE LEROUX

par YARLANDS SUMMER SONG (GB) (fsf) et BALERINA DU LAC (sfa)
 par DOUBLE ESPOIR (sfa) et ETOILE MONTOISE (sfa)

par DIABLE ROUGE

ISO 104 (07) ICC 114 (03) BCC +13 (0,40) -

Mise à la reproduction en 2008

2015 FALCONE DE LA REOLE, (28 mai), m., bai - BSO +7 (0,33)

par SUNDAY DE RIVERLAND (sfb) - Gironde,
 M. JEAN-LOUIS HEBERT

2016 Sans renseignement de GRAF SANDRO (DE) (han)

KATINKA (ES)

(oes) gris 2004 ÉLEVÉE EN ESPAGNE -

SBECS tome 44 numéro 2 - M. RICARDO RUIZ CANIVELL

par JARNAC (sfa) et GRISSETTE DE DUN (aa) par ISRAEL (aa)

et FINE FLEUR (aa) par FLOREALYS (*aa*)

Mise à la reproduction en 2009

2015 FATINKO DE CREMPS, (1 avril), m., gris - BSO +12 (0,28)

par QCLASSIC BOIS MARGOT (sfb) - Dordogne,
 E.A.R.L. ELEVAGE DE CREMPS

KATIPIK SAINT CLAIR

(sfa) alezan 1998

ÉLEVÉE DANS LA MANCHE - M. CLAUDE CHARNAY

par LIEU DE RAMPAN (sfa) et RIGOLETTE (aa) par ALIZE (aa)

et ALLO RISE (aa) par BA TOUSTEM (ar)

ISO 118 (05) BSO +2 (0,59) - Mise à la reproduction en 2012

2015 FANATIK SAINT CLAIR, (27 mars), f., bai - BSO +10 (0,28)

par TOUTIM SAINT CLAIR - Manche, M. CLAUDE CHARNAY

KATILEYA VAUCOULMIN

(sfb) gris 1998

ÉLEVÉE DANS L'ALLIER - Mme YVONNE HELD

par CENTAURE DE LETANG (sfa) et CARA MESSIPIERRE (cs)

par OBERON DU MOULIN et WHIREWIN (oi)

ISO 112 (12) - Mise à la reproduction en 2013

2015 FOREST DES CHAMPS, (14 juillet), m., bai f. - BSO +10 (0,38)

par OGRION DES CHAMPS (sfa) - Manche,
 M. JEAN-YVES LEMASSE, Mme FLORIANE MINGEONNET

2016 Sans renseignement de KAPITOL D'ARGONNE (sfa)

KATTY D'LA MOTTERIE

(sfa) bai 1998

ÉLEVÉE DANS LA MANCHE - M. ALBERT LECONTE

par CALOUBET DU BOIS (sfa) et BOULETTE (sfa)

par ODIN DE LA CENSE (sfa) et VALBREHOLLES (sfa)

par NICKEL (*aa*)

ISO 116 (02) - Mise à la reproduction en 2009

2015 FOLLIPOP DE BRISSARD, (25 mars), m., alezan -

BSO +9 (0,29) par REGENT DE MONTSEC (sfb) - Eure-et-Loir,
 Mme LAETITIA RAGON

KATTY DU MOULIN

(sfa) bai 1998 ÉLEVÉE DANS LA MANCHE -

M. FRANCIS DUBOURG

par ROSIRE (sfa) et BELLE DU MOULIN IV (sfa) par KAYACK (sfa)

et MIS PARISIENNE (sfa) par GRAND VENEUR (sfa)

ISO 128 (04) JSO 4 BSO +6 (0,64) - Mise à la reproduction en 2005

2009 VALINA DU MOULIN, f. - ISO 124 (14) JSO 5 BSO +17 (0,58)

par MYLORD CARTHAGO (sfa)

2015 FAUVETTE DE LA MAZURE, (13 juin), f., bai

par NARTAGO (sfa) - Manche, M. HENRI LEROUXEL

2016 Sans renseignement de NEWTON DE KREISKER (sfa)

KATY DE CREMY

(sfa) bai f. 1998 ÉLEVÉE DANS LE CALVADOS -
Mme BRIGITTE RACHINEL ALLIX
par ARPEGE PIERREVILLE (sfa) et PAT ST SIMEON (sfa)
par UKASE (sfa) et LA MESLIÈRE (ps) par PROMINER (IE) (ps)
ISO 128 (07) **BSO** +1 (0,63) - Mise à la reproduction en 2009
2015 FINAL D'ATYKA, (20 juin), m., bai - BSO +10 (0,39)
par NEWTON DE KREISKER (sfa) - Finistère,
Mme GERALDINE MARI CARAES

KATY DES MOITIERS

(sfa) bai 1998 ÉLEVÉE DANS LA MANCHE -
G.A.E.C. DES MOITIERS
par TIMORRAK DES ISLES (sfa) et COURONNE D'OR II (sfa)
par PLEIN D'ESPOIR IV (sfa) et ORANGE DE NORVILLE (sfa)
par ET HOP (aa)
ISO 130 (12) **BSO** +1 (0,61) - Mise à la reproduction en 2001
2015 FIRENZE DE L'ALVA, (26 avril), f., alezan
par BALOU DU ROUET (DE) (old) - Savoie,
Mme DAVINA PHARAMAND, M. ALEXANDRE PHARAMAND

KAUCASIA DE MARS

(sfb) bai 1998 ÉLEVÉE DANS L'ORNE -
S.A.R.L. MARS C.
par QUIDAM DE REVEL (sfa) et PASADENA (DE) (westf)
par PILOT (westf) et SKYLAIN (se) par SEYDLITZ (DE) (se)
ISO 133 (06) **BSO** +9 (0,60) - Mise à la reproduction en 2013
2015 FILEA DE LA CHEE, (6 juillet), f., bai - BSO +15 (0,35)
par CON AIR (DE) (holst) - Meuse, Dr. FRANCOIS TRECUL,
M. GUILLAUME MERLE
2016 Sans renseignement de CON AIR (DE) (holst)

KAVALA ST SIMEON

(sfa) alezan 1998
ÉLEVÉE DANS LE CALVADOS - M. JEAN-NOEL POTTIER et
Mme PRISCILLA POTTIER GLASER
par SI TU VIENS (sfa) et GAZELLE ST SIMEON (sfa)
par LE CONDEEN (sfa) et JOYEUSE DE THURIN (sfa)
par TIGRE ROUGE (sfa)
BSO +4 (0,56) - Mise à la reproduction en 2001
2002 ORBLEU ST SIMEON (sfa), h. -
ISO 146 (13) JSO 6 BSO +20 (0,60) par MR BLUE (NL) (kwpn)
2006 SIRE DE ST SIMEON (sfb), m. - ISO 125 (15) BSO +17 (0,58)
par CROWN Z (BE) (z)
2007 TAO DE ST SIMEON (sfa), m. -
ISO 129 (15) JSO 5 BSO +15 (0,59) par MR BLUE (NL) (kwpn)
2008 UNE SAINT SIMEON (sfb), f. -
ISO 150 (14) JSO 6 BSO +20 (0,57) par LUPICOR (NL) (kwpn)
2013 DALLAS ST SIMEON, (25 juin), m., alezan -
BSO +15 (0,39) BCC +12 (0,24) BDR +1 (0,26)
par KANNAN (NL) (kwpn) - Calvados,
M. JEAN-NOEL POTTIER, Mme PRISCILLA POTTIER GLASER
2016 Sans renseignement de KANNAN (NL) (kwpn)

KAWA DES SAUGES

(sfa) bai 1998 ÉLEVÉE DANS L'AIN -
Mme NATHALIE PASINI
par NURIEL (sfa) et CHIPY DE NOUVOLIEU (sfa)
par PRINCE DU LOGIS (aa) et MUSE'TTE II (sfa)
par TIGRE ROUGE (sfa)
Mise à la reproduction en 2006
2012 CALYPSO DE BOURBON, (19 juin), h., bai
par FRENCH CANCAN (sfa) - Ain, M. ARNAUD PASINI
2016 Sans renseignement de GLANEUR (DE) (old)

KAWA DU MOULIN

(sfb) bai 1998 ÉLEVÉE EN SEINE-MARITIME -
M. BERNARD THIERRY
par DAUPHIN D'HELBY (sfa) et PRISE UNIQUE (tf)
par HOUGANDO (tf) et IRMA DE SASSY (tf)
par TITUS GRANDCHAMP (tf)
ISO 101 (04) - Mise à la reproduction en 2006
2015 FIERTE DUBOISDELANOUE, (1 mai), f., alezan - BSO +1 (0,28)
par UPSILON (aa) - Val-d'Oise, E.A.R.L. DU BOIS DE LA NOUE

KAXI D'OR

(cs) bai 1998 ÉLEVÉE DANS LE LOT-ET-GARONNE -
Mme MATHILDE BOILEAU
par PRIMA D'OR (aa) et WINIZA (DE) (se) par WEDEMARK (se)
et LOEWIN (se) par LOGOS (DE) (se)
ICC 113 (03) **JCC** 5 - Mise à la reproduction en 2006
2015 FOLLOW ME DE BAYARD, (26 février), m., bai
par UNIK D'ICK (sfb) - Vaucluse, M. KEVIN BLANCO
2016 Sans renseignement de BY CEIRA D'ICK

KAY DES BRUMES

(sfa) bai 1998 ÉLEVÉE DANS LA MANCHE -
Mlle SANDRINE FOURRIÈRE
par NARCOS II (sfa) et LADY DU ROZEL (sfa)
par FURIEL DE BAUGY (sfa) et NOCTURNE par ULTIMATE (IE) (ps)
ISO 121 (07) - Mise à la reproduction en 2003
2010 AUSTRAL DE KERANGRE, m. par LAMM DE FETAN (sfa) -
Étalon
2012 COBALT DE KERANGRE, m. - BSO +14 (0,39)
par ROCK'N ROLL SEMILLY (sfa) - Étalon

2015 FLO DE KERANGRE, (11 mai), f., bai -
BSO +6 (0,39) BCC +6 (0,23) par GOLD DE BECOURT (sfa) -
Morbihan, S.A.R.L. ERDEVEN EQUITATION
2016 Sans renseignement de SULIMAN DE FETAN (sfa)

KAYA DE TATIHO

(sfa) alezan 1998 ÉLEVÉE DANS LA MANCHE -
M. PHILIPPE NOEL
par ARPEGE PIERREVILLE (sfa) et TESS DU THOT (sfa)
par LIEU DE RAMPAN (sfa) et URGELE B (ps) par RAPACE (ps)
BSO +9 (0,55) - Mise à la reproduction en 2001
2002 OCEANE DE TATIHO (sfb), f. -
ISO 145 (08) JSO 6 BSO +19 (0,58)
par MOZART DES HAYETTES (BE) (sbs)
2015 FANTASIA DE TATIHO, (15 mai), f., bai - BSO +12 (0,29)
par TOP GUN SEMILLY (sfa) - Manche, M. PHILIPPE NOEL

KEA BRUNEMONT

(sfa) bai 1998 ÉLEVÉE DANS LE PAS-DE-CALAIS -
Mme CLAIRE PANNEQUIN et Mlle LEA PANNEQUIN
par QUIDAM DE REVEL (sfa) et BIBIE DE CHAUNY (sfa)
par TURNER (ps) et PULCHERIE (sfa) par COR DE CHASSE (sfa)
BSO +1 (0,55) - Mise à la reproduction en 2004
2006 SWAN UNE PRINCE (sfa), f. -
ISO 122 (10) JSO 4 BSO +15 (0,55) par CALVARO (DE) (holst)
2015 FAROUCH DE VILLARET, (9 mai), m., noimel -
BSO +10 (0,28) par ROMEO DE VILLARET (sfa) -
Saône-et-Loire, S.C.E.A. DE VILLARET

KEBIANA DES MALAIS

(sfa) al bru 1998
ÉLEVÉE DANS LA MANCHE - M. TANCREDE DUMONT
par FIRST BRIDE (sfa) et EVZONE DES MALAIS (sfa)
par DOUBLE ESPOIR (sfa) et GUEULE D'AMOUR (sfa) par URIEL (sfa)
ISO 114 (02) **JSO** 4 - Mise à la reproduction en 2003
2004 QOKORY KO (sfa), h. -
ISO 118 (14) BSO +10 (0,59) ICC 144 (14) BDR +1 (0,55)
par JARNAC (sfa)
2015 FARGO KEBIANAIS, (2 avril), m., al bru - BSO +11 (0,30)
par TELSTAR DE LA POMME (sfa) - Calvados,
Mme SYLVIE BUCHER, Mme MARIE DOMINIQUE BUCHER

KEDWIGE DE BOISY

(sfa) bai 1998 ÉLEVÉE EN HAUTE-SAVOIE -
M. GERARD TURRETTINI et M. JACQUES BONNET
par APACHE D'ADRIERS (sfa) et AURORE DE BOISY (sfa)
par JEROBOAB (sfa) et DORIS I (sfa) par NYKIO (sfa)
ISO 151 (10) **BSO** +14 (0,63) - Mise à la reproduction en 2008
2009 VIVARNO DE BOISY, h. - ISO 123 (14) JSO 4 BSO +19 (0,57)
par LAUTERBACH (DE) (old)
2015 FEELING DE BOISY, (25 avril), m., bai -
BSO +12 (0,40) BCC +12 (0,23) par QUITE EASY (DE) (holst) -
Haute-Savoie, M. GERARD TURRETTINI

KELABELLE DU DEFFEND

(sfa) alezan 1998
ÉLEVÉE EN COTE-D'OR - M. CHRISTIAN CHALANDRE
par TARZAN DE BEAULIEU (sfa) et PIZZA III (sfa)
par FORT DE LA COUR (sfa) et TROIKA (sfa) par NOROIT (*aa*)
ISO 125 (02) **JSO** 4 **BSO** +2 (0,60) - Mise à la reproduction en 2004
2005 RUADE DU DEFFEND (sfa), f. -
ISO 117 (11) BSO +4 (0,59) ICC 120 (14)
par PEGASE GERBAUX (sfa)
2009 VIVOLTA DU DEFFEND, f. - ISO 127 (15) BSO +13 (0,56)
par GREMAT DE GREZ (sfa)
2015 FERRIERE DEFEND, (15 juin), f., alezan -
BSO +8 (0,39) BCC +4 (0,22) par CABDULA DU TILLARD (sfa) -
Nièvre, M. SYLVAIN CHALANDRE
2016 Sans renseignement de UPSILON (aa)

KEL'AMOUR DE ROUILLAC

(sfa) alezan 1998
ÉLEVÉE EN GIRONDE - Mme ELISE BONNAUD
par VOLTAIRE (DE) (han) et AMOUR DE FEE (sfa) par NARCOS II (sfa)
et FEE D'AMOUR (sfa) par URANUS DE L'ERE (sfa)
BSO +6 (0,54) - Mise à la reproduction en 2004
2005 RIVIERE DE LA BONN (sfa), f. - ISO 135 (12) BSO +16 (0,62)
par ZANDOR Z (DE) (rhdl)
2007 TELINE DE LA BONN (sfb), f. -
ISO 123 (13) BSO +12 (0,57) BCC +2 (0,33) BDR +4 (0,22)
par CASSINI II (DE) (holst)
2009 CRACK DE LA BONN Z (z), h. - ISO 123 (15) BSO +12 (0,50)
par CALLUCCIO C (DE) (holst)
2015 FEE D'AMOUR DE LABONN, (6 février), f., bai - BSO +16 (0,32)
par QLASSIC BOIS MARGOT (sfb) - Gironde,
Mme ELISE BONNAUD, S.A.S. HARAS DE CONQUES

KELAZAR DU PECHER

(sfb) bai 1998 ÉLEVÉE EN HAUTE-LOIRE -
Mme CHRYSTELLE RABEYRIN et Mlle MARIE-PIERRE RABEYRIN
par TROUPIER (sfa) et CANDY TEVOUX (cs) par MONFLEURY (*aa*)
et FIFILLE (oi)
ISO 109 (07) - Mise à la reproduction en 2011

2015 FULL'BAZAR DU PECHER, (16 juillet), m., noipan - BSO +1 (0,28) par QUINTUS LS LA SILLA (MX) (oes) - Haute-Loire, Mme CHRYSTELLE RABEYRIN

KELINA DE DIP (sfa) bai 1998 ÉLEVÉE DANS LA MANCHE - M. JOEL BRIERE

par FLIPPER D'ELLE (sfa) et DARLING DE DIP (sfa)
par MATADOR DU BOIS (sfa) et ECLIPSE (sfa) par KHEREDDINE et HISTORIA C (sfa) par QUASTOR (sfa)

2015 FANTOMETTE GOLLERIE, (11 mai), f., bai - BSO +9 (0,29) par SAM DU CHALLOIS (sfb) - Manche, E.A.R.L. LA GOLLERIE
2016 Sans renseignement de VALMY DE LA LANDE

KELLE HISTOIRE (sfa) alezan 1998 ÉLEVÉE DANS LA MANCHE - M. JEAN-LOUIS BURNOUF et Mme ANGE-MARIE BURNOUF

par NARCOS II (sfa) et BELLE HISTOIRE II (sfa) par STARTER (sfa)
par MALITO DE REVE (BE) (sfa) par QUASTOR (sfa)

ISO 137 (07) JSO 6 BSO +10 (0,62) - Mise à la reproduction en 2008
2015 FANTASTIQUE HISTOIRE, (18 avril), f., bai - BSO +16 (0,38)

par LAUTERBACH (DE) (old) - Manche, M. FREDERIC BURNOUF, Mme GWENAELE BURNOUF
2016 Sans renseignement de WINDOWS VH COSTERSVELD (BE) (bwp)

KELLI (DE) (holst) bai f. 1995 ÉLEVÉE EN ALLEMAGNE - HV numéro 210406295 - M. ELMAR SIPPLE

par RAMIRO (DE) (holst) et DIE MAMBA (holst)
par ATHLET (DE) (han) et MAMBA (holst)
par SACRAMENTO SONG (GB) (ps)

BSO +5 (0,43) - Mise à la reproduction en 2006

2010 ARCADIA HOY, f. - ISO 122 (15) JSO 5 BSO +9 (0,49)
par FOR DE LA HARDIERE (sfa)

2015 FARGO HOY, (14 février), m., bai - BSO +6 (0,34)
par LITCHI HOY (sfa) - Côte-d'Or, M. FRANCOIS LEVY

2016 Sans renseignement de TENSON VAN HET LINDENHOF (BE) (bwp)

KELLY (NL) (kwpn) alezan 1992 ÉLEVÉE AUX PAYS-BAS - KWPN numéro 929696 - M. P.F. RENDERS

par WOLFGANG (han) et RONA (oes) par CARTOONIST (GB) (ps)
et KARLIENTJE (oes) par FAUNUS (oes)
Mise à la reproduction en 2009

2015 FEE DU BARY, (1 juin), f., bai par BIG BOY DU BARY - Manche, Mme MARINA STORGATO, M. CHRISTIAN GONSOLIN

KELLY DE LA COLINERIE (sfa) alezan 1998 ÉLEVÉE EN VENDEE - Mme CLAUDETTE LEMAUF

par ARIEL DU BOIS (sfa) et ETOILE D'AMOUR III (sfa)
par HURLEVENT (sfa) et IRLANDAISE (sfa) par FELIX (ps)

ISO 137 (04) JSO 6 BSO +5 (0,57) - Mise à la reproduction en 2013

2014 ELME DE BEAUVOIR, (22 juin), m., alezan - BSO +8 (0,38) BCC +4 (0,21)
par DRAKKAR DES HUTINS (sfa) - Vienne, M. PIERRE-ANTOINE GIRAUD

2016 Sans renseignement de ALDO DU PLESSIS

KELLY DE L'ARDENTE (sfa) alezan 1998 ÉLEVÉE EN CHARENTE-MARITIME - M. JEAN CAGE

par CHRONOS DE NABOUT (ac) et CAROLA D'AMOUR (sfa)
par DOUBLE ESPOIR (sfa) et MAGALI DE BARIVE (sfa)
par NYKIO (sfa)

Mise à la reproduction en 2004

2015 FETICHE DU GRAFFEUIL, (5 juin), m., bai - BSO +6 (0,31)
par KHEOPS ST LOIS (sfa) - Dordogne, Mme LAURENCE PINOT, M. RICHARD PINOT

2016 Sans renseignement de SADEPERS (ar)

KELLY DE MONTFLIX (sfa) bai f. 1998

ÉLEVÉE DANS LES ARDENNES - M. GHISLAIN ARNOULD

par BACUS DE NOUVOLIEU (sfa) et BEST DE MONTFLIX (sfa)
par NIDOR PLATIERE (sfa) et GAMBADE (sfa)
par BORIS DE VAUPTIN (sfa)

ISO 142 (06) JSO 6 BSO +6 (0,61) - Mise à la reproduction en 2001

2015 FIRE FLY DU PARISIS, (19 mai), m., bai - BSO +13 (0,33)
par GUARANA CHAMPEIX (sfa) - Val-d'Oise, E.A.R.L. COLOT JEAN MARIE HARAS DU PARISIS, Mme HELENE GERARD-BLANC, Mme EMILIE MARCHETTI
2016 Sans renseignement de MONTENDER (NL) (kwpn) et de VOYAGEUR OF LULU

KELLY DE VAUBAN (sfa) bai 1998 ÉLEVÉE DANS LA MANCHE - M. RAYMOND LEMARECHAL et Mme JANINE LEMARECHAL

par VERDI (sfa) et GOELETTTE DE VAUBAN (sfa)
par QREDO DE PAULSTRA (sfa) et MYOSOTIS V (sfa)
par HEROS DE CAVRON (sfa)

Mise à la reproduction en 2002

2015 FLEAU DE SEY, (29 mars), m., bai - BSO +4 (0,34)
par OSIRIS D'ORION (sfa) - Manche, G.A.E.C. DU BOURG SEY, M. BERNARD VEREANO

KELLY DU MESNIL (sfa) alezan 1998 ÉLEVÉE DANS LE CALVADOS - M. JEROME LEFRANCOIS

par QREDO DE PAULSTRA (sfa) et DANOISE GRAVERIE (sfa)
par SAPHIR D'ELLE (sfa) et QUICHE MARY (sfa) par FEND L'AIR (sfa)
Mise à la reproduction en 2011

2015 FOSBURY DU LOUP, (13 juillet), m., alezan - BSO +4 (0,35)
par LAGON DE L'ABBAYE (sfa) - Val-d'Oise, Mme ANNE-FLORENCE FABRE

KELLY DU VALLON (sfa) bai 1998 ÉLEVÉE EN SEINE-MARITIME - M. JEAN-PIERRE BOUTTE

par URLEVEN PIRONNIERE (sfa) et DARWIN DE LAPTEV (sfa)
par JALISCO B (sfa) et VIOLETTE D'EPINAY (sfa) par NARCOS II (sfa)
Mise à la reproduction en 2006

2014 EOLE DU MAHOMET, (23 mai), f., bai cl - BSO +10 (0,30)
par MALITO DE REVE (BE) (sfa) - Seine-Maritime, M. OLIVIER WALLAERT

2016 Sans renseignement de CONSUL DL VIE Z (BE) (z)

KELLY ESS (sfa) alezan 1998 ÉLEVÉE DANS LES YVELINES - Mme DEBORAH SMAGA OBERLIN

par VAS Y DONC LONGANE (sfa) et MADAI (sfa)
par BENROY (GB) (ps) et SIMCA MILLE (sfa) par IBRAHIM
BSO +2 (0,51) - Mise à la reproduction en 2002

2008 UVARO DU RIAUJONCS (sfa), h. - ISO 125 (13) JSO 5 BSO +18 (0,57) par CALVARO (DE) (holst)

2012 CALYPSO DE LA GAZO, (10 mai), h., alezan
par L'AMOUR DU BOIS (sfa) - Cher, Mme PASCALE TROMPAS

2015 FALINKA DE LA GAZO, (10 mai), f., alzprie - BSO +3 (0,30)
par WONDERBOY (BE) (bwp) - Cher, Mme PASCALE TROMPAS

KELLY MONTGOTHIER (sfa) bai 1998 ÉLEVÉE DANS LA MANCHE - M. GEORGES BODIN

par ECHOGENE LATOUR (sfa) et QUINOLEINE II (sfa) par IVEDAY et LIMAGNE (sfa) par QUOLIBET II (sfa)

BSO +1 (0,55) - Mise à la reproduction en 2002

2006 SIBEL MONTGOTHIER (sfb), f. - ISO 123 (14) BSO +12 (0,58)
par JUMPY DES FONTAINES (fsf)

2008 UTOPIA MONTGOTHIER (sfa), f. - ISO 143 (15) JSO 5 BSO +21 (0,58) BCC +2 (0,24)
par DIAMANT DE SEMILLY (sfa)

2009 VOYOU MONTGOTHIER, m. - ISO 130 (15) BSO +19 (0,56)
par NERVOSO (sfa)

2015 FELINE MONTGOTHIER, (18 mai), f., bai f. - BSO +13 (0,31)
par MALITO DE REVE (BE) (sfa) - Manche, G.A.E.C. DE LA GUERINIERE

2016 Sans renseignement de MYLORD CARTHAGO (sfa)

KELNUI DE MARA (sfa) alezan 1998 ÉLEVÉE EN CHARENTE - Dr. JACQUES GABRIEL PETIT

par BRANDY DE LA COUR (sfa) et TE VOILA DE MARA (sfa)
par KASHTAN (ps) et HERMINE DU LYS (sfa) par COUSIN PONS (ps)

ISO 119 (04) JSO 4 BSO +2 (0,62) - Mise à la reproduction en 2010

2015 FARAON DES EGLANTINES, (11 mai), m., bai - BSO +9 (0,39)
par CANTURO (DE) (holst) - Vendée, M. CHARLES HARDY

KELSTAR DU LESME (sfa) alezan 1998 ÉLEVÉE DANS L'EURE - M. MICHEL DE COLIGNY

par ARPEGE PIERREVILLE (sfa) et NEIVA IV (sfa)
par HIPPOMENE (sfa) et DAUPHINE II (sfa) par SAID PACHA (sfa)

ISO 135 (06) BSO +2 (0,64) - Mise à la reproduction en 2008

2015 FALCO DE BUIRE, (21 mai), m., bai - BSO +3 (0,36)
par WELCOME SYMPATICO (DE) (han) - Nord, M. PHILIPPE BUIRETTE, M. VINCENT HERENT

2016 Sans renseignement de URANO DE CARTIGNY (sfa)

KENIA (PL) (oes) baipie 2002 ÉLEVÉE EN POLOGNE - PZHK numéro 66003902 - MME MARTA NOGAJ

par METYS (oes) et UNKNOWN MARE (ri)

Mise à la reproduction en 2009

2015 FOLOW ME DES BOCHARDS, (27 avril), f., baipie
par CANTURO (DE) (holst) - Loiret, Mme CAROLINE LONGUET

KENZY MELANQUIERE (sfa) bai 1998 ÉLEVÉE DANS LE GARD - M. JACQUES ROUSSET

par KAYACK (sfa) et KABBALE IV (sfa) par TRADE MARK (GB) (ps)
et DUCHESSE (sfa) par QUIDAM (sfa)

ISO 102 (05) - Mise à la reproduction en 2011

2015 FEE DE JALLON, (21 mai), f., noipan
par SANDREO (NL) (kwpn) - Gard, M. CHRISTOPHE BOUDINAUD

KEOPS D'AUROI

(sfa) bai 1998 ÉLEVÉE DANS LE CHER - M. ALAIN DABERT

par ROX DE LA TOUCHE (sfa) et UTOPIE D'AUROI (sfa)
par O MALLEY (sfa) et MISS MANCHE (sfa) par ELF III (sfa)
ISO 130 (12) **BSO** +6 (0,61) - Mise à la reproduction en 2014

2015 FLEUR DE MAI D'ORIANE, (22 mai), f., bai
par DIAMANT DE SEMILLY (sfa) - Cher, Mme ORIANE CORDA

KERFINA DU FIEF

(sfa) bai 1998 ÉLEVÉE EN VENDEE - Mme FRANCOISE IMBERT

par HURLEVENT (sfa) et SERIEUSE DU FIEF (sfa)
par GRAND SERIEUX (ps) et HISTOIRE DU MARAIS (sfa)
par ARQUEBUSIER (sfa)

ICC 141 (04) **JCC** 6 - Mise à la reproduction en 2012

2013 DYNAMIC DU FIEF, (15 juin), m., bai
par IMPERIAL D'HERBIERS (sfa) - Vendée,
M. FRANCOIS IMBERT, Mme CHRISTELE IMBERT

2016 Sans renseignement de KORTO MALTESE (sfa)

KERLONE DE LA GERES

(sfa) alezan 1998 ÉLEVÉE EN CHARENTE-MARITIME - M. CHRISTIAN HOFFMANN et M. CLAUDE GUENOUN

par CAP DE B'NEVILLE (sfa) et ROSETTE (sfa) par BENROY (GB) (ps) et FAMILLE (sfa) par TRAFALGAR (sfa)

ISO 111 (07) - Mise à la reproduction en 2010

2015 FRENCHY DU JARRY, (4 juin), m., alezan - BSO +9 (0,30)
par SALTO DES NAUVES (sfa) - Dordogne,
Mme PAULINE GUERIN

KERMESSE DE GENTIERE

(sfa) bai 1998 ÉLEVÉE DANS LA MANCHE - M. LOUIS GODARD et Mme MADELEINE GODARD
par BOCAGE DE LONGANE (sfa) et CALINE DE GENTIERE (sfa)
par KING'S ROAD (ps) et MUSETTE LA TOUCHE (sfa)
par BAS BLANC (sfa)

Mise à la reproduction en 2009

2015 FOXTROT DAY, (13 avril), f., bai - BSO +5 (0,36)
par CONSUL DL VIE Z (BE) (z) - Ille-et-Vilaine,
Mme FLORENCE JACQUET

KERMESSE DE JALESNES

(sfa) bai 1998 ÉLEVÉE DANS LA SARTHE - M. HENRY DU NOYER

par ALLEGRETO (sfa) et UVEA DE JALESNES (sfa)
par ARTICHAUT (sfa) et EVERY NIGHT (sfa) par NIGHT AND DAY (ps)
ISO 126 (03) **JSO** 5 **BSO** +10 (0,64) - Mise à la reproduction en 2006

2007 TESS DE JALESNES (sfa), f. -
ISO 141 (13) **JSO** 6 **BSO** +21 (0,59)
par BALOUBET DU ROUET (sfa)

2009 VIRTUOSE DE JALESNES, m. -
ISO 136 (15) **JSO** 6 **BSO** +18 (0,56) par SANDRO BOY (DE) (old)

2010 ANTIGONE DE JALESNES, f. -
ISO 127 (15) **JSO** 5 **BSO** +17 (0,54) par ARKO (DE) (old)

2015 FLOREAL DE JALESNES, (28 mai), m., bai - BSO +16 (0,31)
par KAPITOL D'ARGONNE (sfa) - Sarthe,
M. HENRY DU NOYER

2016 Sans renseignement de DIAMANT DE SEMILLY (sfa)

KERMESSE DE LAUME

(sfa) bai 1998 ÉLEVÉE DANS LA MANCHE - M. EUGENE MOREL

par NARCOS II (sfa) et KERMESSE DU MANOIR (sfa) par ELF III (sfa) et CAMERA (sfa) par RANTZAU (ps)

BSO +7 (0,54) - Mise à la reproduction en 2001

2003 PERLE DE LAUME (sfa), f. - ISO 132 (09) **JSO** 6 **BSO** +8 (0,57)
par GALION DE LAUME (sfa)

2005 ROXANE DE LAUME (sfa), f. - ISO 131 (14) **BSO** +14 (0,59)
par IDEAL DE LA LOGE (sfa)

2015 FRONSAC DE LAUME, (17 mai), m., bai - BSO +14 (0,35)
par VIGO D'ARSOUILLES (BE) (bwp) - Manche,
M. DENIS MOREL

2016 Sans renseignement de PADOCK DU PLESSIS (sfa)

KERMESSE DU HAMEL

(sfa) bai 1998 ÉLEVÉE DANS LA MANCHE - M. MICHEL GAUTIER

par UROUS (sfa) et E'TOILE DU HAMEL (sfa)
par TAMS DU PLESSIS (sfa) et KLORANE V (sfa) par LE PONTET (ps)
ISO 105 (07) - Mise à la reproduction en 2009

2015 FEAL DE LA COSTE, (20 juillet), m., bai - BSO +4 (0,35)
par MARLOU DES ETISSES (sfa) - Tarn,
M. BERNARD DUHAMEL, M. ALAIN MAZARS

KERMESSE DU ROUET

(sfa) bai 1998 ÉLEVÉE DANS LA MANCHE - M. YANNICK FARDIN et M. LOUIS FARDIN (PERE)

par SOUVIENS TOI III (sfa) et FLEUR DU ROUET (sfa)
par GALOUBET A (sfa) et MILADY DU ROUET (sfa) par QUASTOR (sfa)
Mise à la reproduction en 2002

2005 ROANNE DU ROUET (sfa), f. -
ISO 141 (14) **JSO** 5 **BSO** +19 (0,59)
par BALOUBET DU ROUET (sfa)

2009 VOG DU ROUET, f. - ISO 124 (15) **BSO** +14 (0,57)
par C INDOCTRO (DE) (holst)

2014 ESPRIT DE VESQUERIE, (28 juin), m., alezan - BSO +12 (0,28)
par UP TO YOU (sfa) - Manche, G.A.E.C. DE LA VESQUERIE

2015 FURY DE VESQUERIE, (4 juillet), m., bai - BSO +10 (0,28)
par CHACCO ROUGE (DE) (old) - Manche,
G.A.E.C. DE LA VESQUERIE

KERRIA DU HALAGE

(sfa) bai 1998 ÉLEVÉE EN MAYENNE - M. FREDERIC DE GEOFFROY et Mme GHISLAINE DE GEOFFROY

par ARRA D'AUZAY (sfa) et NOUKA IV (sfa)
par FOUUDRE DE GUERRE (sfa) et ENOC (sfa) par IBRAHIM
Mise à la reproduction en 2001 - Morte en 2015

2006 SANTAL DU HALAGE (sfa), h. -
ISO 105 (11) **BSO** +4 (0,56) **ICC** 141 (12) **JCC** 6
par ALLEGRETO (sfa)

2008 ULRICK DE LANDETTE, m. - ISO 131 (15) **BSO** +9 (0,55)
par MR FLY DE LANDETTE (sfa)

2013 DUHALAGE DE LANDETTE, (21 mai), m., bai - BSO +2 (0,32)
par MR FLY DE LANDETTE (sfa) - Mayenne,
Mme SYLVIE THOMAS

KERTIT'SOUS DE VALY

(sfa) bai 1998 ÉLEVÉE DANS L'ISERE - M. PATRICK ROBERT QUATRE

par QUAT'SOUS (sfa) et CERTITUDE DE VALY (sfa)
par GALLUS DU MAGNET (tf) et MANOLIA DE VALY (sfa)
par HISPANO D (sfa)

ISO 128 (07) **BSO** +1 (0,59) - Mise à la reproduction en 2011

2015 FITNESS DE PION PARA, (17 avril), f., bai - BSO +10 (0,29)
par TSUNAMI DE HUS - Bouches-du-Rhône,
Mme MARIE-HELENE RAMERO

KERVA DES HAYETTES

(sfa) bai 1998 ÉLEVÉE DANS L'EURE - S.A. HARAS DES HAYETTES

par AIGLON ROUGE (sfa) et NERVA (ac) par GARITCHOU (aa)
et PREMIERE SEANCE (ps) par PREMIER VIOLON (ps)

Mise à la reproduction en 2005

2015 FURIOUS DU BIDOU, (10 juin), m., bai - BSO +10 (0,25)
par VIGO CECE - Calvados, M. CHARLES HUBERT BLIN

KESBETH DE LIGNY

(sfa) bai 1998 ÉLEVÉE DANS LA SOMME - M. BENOIT DE FRANCQUEVILLE

par TROPHEE DU ROZEL (sfa) et OLYMPE DE LIGNY (aa)
par HENAUD (aa) et ABEILLE (aa) par ZEPHIR (aa)

ISO 113 (06) - Mise à la reproduction en 2002

2015 FOLLENVIE D'ESCLAIN, (27 février), f., bai - BSO +6 (0,37)
par ARKO (DE) (old) - Somme, Mme CORALIE DELOFFRE

KESTEL DU GUE

(sfa) bai 1998 ÉLEVÉE EN HAUTE-MARNE - M. VICTOR PEZET

par ALLEGRETO (sfa) et VIC DU GUE (sfa) par LAUDANUM (ps)
et NAIVE NOUBA (sfa) par DUC DE FERCE (ps)

ISO 145 (05) **JSO** 6 **BSO** +16 (0,64) - Mise à la reproduction en 2001

2015 FISTON DU GUE, (5 juin), m., bai f. -
BSO +19 (0,38) **BDR** +6 (0,22) par CONTENDRO (DE) (holst) -
Calvados, S.C.E.A. D' ARCY

FLAMBEAU DU GUE, (5 juin), m., alezan - BSO +17 (0,31)
par MAJOR DE COQUERIE (sfa) - Calvados,
S.C.E.A. HARAS D'ARCY

2016 Sans renseignement de L'ARC DE TRIOMPHE (DE) (old) et de KANNAN (NL) (kwpn)

KETEUSE DES SAUGES

(sfa) alezan 1998 ÉLEVÉE DANS L'AIN - Mme NATHALIE PASINI

par NURIEL (sfa) et UXORE DE PRENAT (sfa) par HIVANOE (sfa)
et DIVA (sfa) par PHOEBUS III (tf)

Mise à la reproduction en 2007

2010 AMAZONE DE BOURBON, (9 juin), f., noipan
par FRENCH CANNAN (sfa) - Ain, M. ARNAUD PASINI

KETMI HARMONIE

(sfa) al fon 1998 ÉLEVÉE EN SAONE-ET-LOIRE - S.C.E.A. HARMONIE V

par VENEUR D'ETENCLIN (sfa) et UCKASE (sfa)
par DOUBLE ESPOIR (sfa) et MAINA (sfa) par HURLEVENT (sfa)

ISO 118 (04) **BSO** +5 (0,60) - Mise à la reproduction en 2009 -
Morte en 2015

2014 ELIXIRE D'HARMONIE, (3 mai), f., bai - BSO +10 (0,28)
par COPIN VAN DE BROY (BE) (bwp) - Saône-et-Loire,
S.C.E.A. HARMONIE V, Mme EVELYNE WARNIER

2016 Sans renseignement de MIAMI DE SEMILLY (sfa)

KETTY DE GINEAU

(sfa) alezan 1998

ÉLEVÉE DANS LES ARDENNES - M. JEAN-MARC ROMEDENNE
par BACUS DE NOUVOLIEU (sfa) et BETTY DE GINEAU (sfa)
par NIDOR PLATIERE (sfa) et PIVOINE DE GINEAU (sfa)
par URANUS DE L'ERE (sfa)

ISO 134 (08) **JSO** 6 **BSO** +4 (0,60) - Mise à la reproduction en 2010

2015 FLIRT D'ARLOISE, (28 mai), m., bai f. - BSO +10 (0,35)
par QUITE CAPITOL (DE) (holst) - Aisne,
Mme OPHELIE COMPERO

KETTY DES VERNIERES (aa) alezan 1998

ÉLEVÉE DANS L'AVEYRON - M. FRANCIS BOUSQUET

par BELO DES VERNIERES (aa) et ETNA DES VERNIERES (aa)
par FOUGUEUX (aa) et KAMELINA (aa) par MASSONDO (*aa*)
Mise à la reproduction en 2002 - Morte en 2015

2015 FLORALINE DU LEVEZOU, (12 mai), f., bai - BSO +3 (0,31)
par LULLY ROCIO (sfa) - Indre, Mme CLAUDINE CARRIERE

KETTY DU BOCHARD (sfa) alezan 1998 ÉLEVÉE DANS L'AIN -

G.A.E.C. DU PETIT BOCHARD

par QUAT'SOUS (sfa) et ALTESSE DU BOCHARD (sfa) par JASMIN (sfa)
et IMEA (sfa) par BENZAU (sfa)

Mise à la reproduction en 2003

2004 QUEL AS DU BOCHARD (sfb), h. -
ISO 124 (11) JSO 4 BSO +6 (0,59) par CASSINI II (DE) (holst)

2008 UNECRACK DU BOCHARD (sfa), f. -
ISO 128 (13) JSO 5 BSO +13 (0,57) par CALVARO (DE) (holst)

2015 FAN DI FENDI, (12 mai), f., bai - BSO +8 (0,33)
par CON AIR (DE) (holst) - Ain, M. JEAN-LUC GAYET,
Mme FREDERIQUE GAYET

2016 Sans renseignement de CON AIR (DE) (holst) et de CALIDOS
(DE) (nrps)

KETTY DU PLESSIS (sfa) gris 1998 ÉLEVÉE DANS LE CALVADOS -

M. ANDRE CHENU et Mme ANNICK CHENU

par ADELFO (BR) (fsf) et RAPIDE DU PLESSIS (sfa)
par BRILLOSO (sfa) et BOURREE (sfa) par NICKEL (*aa*)

ISO 115 (03) BSO +14 (0,67) - Mise à la reproduction en 2001

2002 O'POIL (sfb), m. - ISO 141 (10) JSO 5 BSO +20 (0,63)
par KANNAN (NL) (kwpn) - Etalon

2003 PADOCK DU PLESSIS (sfa), m. -
ISO 178 (14) JSO 6 BSO +20 (0,94) BCC +13 (0,42) BDR +1
(0,36) par KANNAN (NL) (kwpn) - Etalon
PLUME DE LA ROQUE (sfb), f. -
ISO 166 (13) BSO +25 (0,62) BCC +15 (0,24) BDR +3 (0,26)
par KANNAN (NL) (kwpn)

2005 ROUPIE PLESSIS ROQUE (sfa), f. -
ISO 132 (10) JSO 5 BSO +22 (0,58) BCC +15 (0,24) BDR +3
(0,26) par KANNAN (NL) (kwpn)

2015 FANTASIO D'ELLIPSE, (13 avril), m., baimel - BSO +15 (0,40)
par CANTURO (DE) (holst) - Loire-Atlantique, S.N.C. ELLIPSE
FELINE D'ELLIPSE, (25 mai), f., alezan - BSO +17 (0,38)
par VIGO D'ARSOUILLES (BE) (bwp) - Loire-Atlantique,
S.N.C. ELLIPSE

2016 Sans renseignement de KANNAN (NL) (kwpn)

KEVA DU RELAIS (sfa) bai 1998 ÉLEVÉE DANS LE CANTAL -

M. JEAN-MARC GUIBERT

par PALOALTO (sfa) et VEGA DE BALME (sfa) par DUC DE FERCE (ps)
et IRIS DE BALME (sfa) par NYKIO (sfa)

ICC 118 (08) - Mise à la reproduction en 2014

2015 FINE DU RELAIS, (18 juin), f., bai f. par UPSILON (aa) - Cantal,
Mme FLORENCE ANTOL, M. JEAN-MARC GUIBERT

2016 Sans renseignement de UP TO YOU (sfa)

KHADIDJA DE NANCHET (sfa) alezan 1998

ÉLEVÉE DANS LE RHONE - M. OLIVIER CHARRET et

Mme MONIQUE CHARRET BON

par QUAT'SOUS (sfa) et JLI DE NEUVE (sfa) par KACOLET (ps)
et QUI VA LA (sfa) par MAROC (*aa*)

Mise à la reproduction en 2003

2004 QUITOUDUBLE NANCHET (sfa), f. -
ISO 135 (13) BSO +7 (0,59) par JOLY FLY DES FORETS (sfa)

2015 FRANC LYONNAIS, (5 juin), m., bai - BSO +9 (0,33)
par OLIMBOS MERZE (sfb) - Rhône,
S.A.R.L. ECURIE CHARRET PONEY CLUB DU NANCHET

KHADIDJA ROUGE (sfa) bai 1998 ÉLEVÉE DANS LA MANCHE -

M. FERNAND LEREDDE

par PAPILLON ROUGE (sfa) et ANGE ROUGE (sfa) par ONYX IV (sfa)
et VALSE DE FRANCE (tf) par ISSOR (tf)

ISO 105 (07) - Mise à la reproduction en 2011

2015 FEAL DU TYANA, (21 juin), m., bai - BSO +10 (0,28)
par ADIAMOOD DE L'ABBAYE - Var, Mlle NATACHA DUMAS

KHAZADE OF RING (aa) gris 1998 ÉLEVÉE EN GIRONDE -

Mme VALERIE LEMAIRE-MAYO

par QUERCUS DU MAURY (aa) et AQUITAINE BONNEAU (aa)
par VALSAR (aa) et JEZABEL (aa) par WINDY (aa)

ISO 126 (07) - Mise à la reproduction en 2009

2015 FISTON DE DRAOU, (4 avril), m., bai - BSO +4 (0,37)
par MIAMI DE SEMILLY (sfa) - Landes,
M. DAMIEN PASCAREL, Mme VIRGINIE PASCAREL

KHELDIE DE GARENNE (sfa) alezan 1998

ÉLEVÉE DANS L'YONNE - Mme MAUD RAGON

par UN AMI DU HOULEY (sfa) et URIANE DES BOIS (sfa)
par CHAT D'OR (BE) (ps) et CORINNE I (sfa) par VAMBA (ps)

ISO 114 (07) ICC 115 (07) - Mise à la reproduction en 2013

2015 FUCHIA DU GALOPIN, (15 mai), f., alezan - BSO +7 (0,38)
par OGRION DES CHAMPS (sfa) - Côte-d'Or,
M. CHRISTIAN MONOT

2016 Sans renseignement de OGRION DES CHAMPS (sfa)

KHEOPS DU PUY (sfa) alezan 1998 ÉLEVÉE DANS LA VIENNE -

Mme ELIANE PIGNON

par DROUOT (sfa) et BELLE TAILLEE (sfa) par DOUBLE ESPOIR (sfa)
et QUELLE TAILLEE par DAMMAR (IT) (ps)

Mise à la reproduction en 2005

2015 F'UN DU BUISSON, (10 mai), m., bai
par GERMINO D'ELLE (sfa) - Indre-et-Loire,
E.A.R.L. CENTRE EQUESTRE ET PONEY CLUB DU BUISSON

2016 Sans renseignement de GERMINO D'ELLE (sfa)

KHIVA DE LA BUTTE (sfa) alezan 1998 ÉLEVÉE DANS LA MANCHE -

M. EMMANUEL PINSON

par FLIPPER D'ELLE (sfa) et CHLORIS (sfa) par PRINCE D'ELLE (sfa)
et TARANTELE V (sfa) par FEND L'AIR (sfa)

ISO 112 (02) BSO +4 (0,61) - Mise à la reproduction en 2003

2007 TWIST DE LA BUTTE (sfa), h. - ISO 134 (14) BSO +17 (0,57)
par MURIESCO DU COTENTIN (sfa)

2015 FIDJI DE LA BUTTE, (16 avril), f., bai - BSO +16 (0,38)
par ROCK'N ROLL SEMILLY (sfa) - Manche,
M. EMMANUEL PINSON

2016 Sans renseignement de DIAMANT DE SEMILLY (sfa)

KIARA (sfa) bai f. 1998 ÉLEVÉE EN ILLE-ET-VILAINE -

M. BRUNO CHASSAING et Mme EMILLENNE CHASSAING

par BURGGRAAF (DE) (holst) et AWAY PIERREVILLE (sfa)
par ALME (sfa) et SENTINELLE (sfa) par GRAND VENEUR (sfa)

ISO 116 (02) JSO 4 BSO +12 (0,61) - Mise à la reproduction en 2003

2004 QORLEONE (sfa), h. - ISO 144 (10) JSO 6 BSO +17 (0,60)
par DOLLAR DU MURIER (sfa)

2007 TZIGANO MASSUERE (sfb), m. -
ISO 150 (15) JSO 6 BSO +23 (0,59) BDR +1 (0,22)
par CASSINI II (DE) (holst) - Etalon

2015 FIORENTINA MASSUERE, (16 juin), f., alezan -
BSO +12 (0,34) par MR FLY DE LANDETTE (sfa) -
Ille-et-Vilaine, M. BRUNO CHASSAING

2016 Sans renseignement de HERITAGE FORTUNUS (DE) (han)

Sans renseignement de NERVOSO (sfa)

Sans renseignement de NERVOSO (sfa)

KICA BRECCOURT (sfa) alezan 1998 ÉLEVÉE DANS LA MANCHE -

S.C.A. DE BRECCOURT

par DUC DE LA COUR II (sfa) et DIVA BRECCOURT (sfa)
par MALATESTA (sfa) et IROISE B (sfa) par TANAEL (sfa)

ISO 133 (07) BSO +4 (0,60) - Mise à la reproduction en 2012 -
Morte en 2015

2015 FICA DES TRUFFIERS, (8 juin), f., bai - BSO +9 (0,36)
par QUANTUM (DE) (holst) - Moselle,
ELEVAGE DES TRUFFIERS, M. MICKAEL DIEDERLE,
M. BRICE GERSCHHEIMER

KICK STAR DU LO (sfa) bai f. 1998 ÉLEVÉE DANS LE RHONE -

Mme CATHERINE REYES

par QUICK STAR (sfa) et TRINITAD GERBAUX (sfa)
par NEMROD DE BAUSSY (sfa) et IVANNE (sfa)

par COLD SLIPPER (IE) (ps)

ISO 137 (07) JSO 6 BSO +16 (0,61) - Mise à la reproduction en 2005

2014 ESTOY A KICK L, (25 mai), f., bai -
BSO +21 (0,40) BCC +7 (0,23) BDR +1 (0,25)
par KANNAN (NL) (kwpn) - Ain,
Mme JACQUELINE LACREVAZ CHAPPAZ

2015 FREEDOM L, (9 mai), m., bai -
BSO +21 (0,40) BCC +7 (0,23) BDR +1 (0,25)
par KANNAN (NL) (kwpn) - Ain,
Mme JACQUELINE LACREVAZ CHAPPAZ

2016 Sans renseignement de VAGABOND DE LA POMME (BE) (sbs)

KICKA D'HONVAULT (sfa) bai 1998

ÉLEVÉE DANS LE PAS-DE-CALAIS - M. HENRI-PIERRE DELPLACE

par QUICK STAR (sfa) et VENUS DE L'ANGLAIE (sfa)
par GRAND D'ESCLA (sfa) et L'IMPERATRICE (sfa)

par DANSEUR II (sfa)

ISO 140 (05) JSO 5 BSO +16 (0,66) - Mise à la reproduction en 2006

2007 TRINITY DE FAVI (sfa), f. - ISO 136 (15) BSO +24 (0,60)
par MR BLUE (NL) (kwpn)

2009 VENGEUR DE FAVI, h. -
ISO 137 (15) JSO 6 BSO +22 (0,58) BCC +5 (0,23)
par DIAMANT DE SEMILLY (sfa)

- 2011 BEST OF DE FAVI, h. -
ISO 120 (15) BSO +25 (0,52) BCC +5 (0,23)
par DIAMANT DE SEMILLY (sfa)
- 2015 **FAIRY TALE DE FAVI**, (27 mai), f., bai - BSO +19 (0,32)
par ACTION BREAKER (BE) (bwp) - Pas-de-Calais,
Dr. Vét. DOMINIQUE ABRAHAM, Mme MYRIAM ABRAHAM

KICKSIA D'AMOUR (sfa) alezan 1998 ÉLEVÉE DANS L'EURE -
M. JEAN-CHARLES MERLIOT

- par NARCOS II (sfa) et TYPHA D'AMOUR (sfa)
par GRAND VENEUR (sfa) et FLEUR D'AMOUR (sfa) par IBRAHIM
- ISO 101 (03) BSO +5 (0,59) - Mise à la reproduction en 2007
- 2009 VITAVIE D'AMOUR, h. - ISO 130 (14) JSO 5 BSO +16 (0,57)
par L'AMOUR DU BOIS (sfa)
- 2015 **FAIR PLAY D'AMOUR**, (19 juin), m., al bru - BSO +13 (0,30)
par KAPITOL D'ARGONNE (sfa) - Somme,
M. MATTHIEU DEFRAANCE, M. JEAN-CHARLES MERLIOT

KIDALICE DES LOUPS (sfa) bai 1998

- ÉLEVÉE EN SAONE-ET-LOIRE - Dr. Vét. YVES GAY
- par DOLLAR DE SEMILLY (sfa) et DUNE DES CHAINES (sfa)
par QUIDAM DE REVEL (sfa) et JASMINE DU LYS (sfa)
par LE MIOCHE (ps)
- ISO 115 (04) BSO +3 (0,59) ICC 134 (06) -
Mise à la reproduction en 2009
- 2015 **FERIA DES LOUPS**, (7 avril), f., gris - BSO +9 (0,28)
par UPSILON (aa) - Côte-d'Or, Dr. Vét. YVES GAY,
Mme FRANCOISE GAY

KIDDIE DU REVERDY (sfa) bai 1998 ÉLEVÉE DANS LA MANCHE -
ELEVAGE DU REVERDY

- par CALYPSO D'HERBIERS (sfa) et ANISETTE RICARD (sfa)
par PALADIN DES IPS (sfa) et FIDELITE A (fsf) par ARLEQUIN (*aa*)
- ISO 135 (06) BSO +10 (0,59) - Mise à la reproduction en 2009
- 2015 **FLAMBOYANT ROUGE BOIS**, (27 mars), m., bai -
BSO +9 (0,31) par GOYA CHATELET (sfa) - Indre-et-Loire,
M. GREGORY GRANDJEAN-DELIEGE
- 2016 Sans renseignement de CATAPULT DU VENTEL (DE) (holst)

KIDDY DE BEUVRY (sfa) alezan 1998 ÉLEVÉE DANS LE NORD -
M. FRANCIS DEROUILLERS

- par JARDANEL (aa) et GOLDA DE BEUVRY (sfa)
par RAMSES DE BEUVRY (sfa) et CHOUCA DE CI (sfa)
par TCHERITAL (*aa*)
- Mise à la reproduction en 2001
- 2014 **EIGHT DES COPS**, (26 avril), m., alezan - BSO +2 (0,28)
par CAMPO FLAMINGO Z (BE) (z) - Pas-de-Calais,
E.A.R.L. CENTRE EQUESTRE DE LA FERME DES BRIQUES
- 2015 **FIVE DES COPS**, (1 mai), f., bai
par HOOLIGAN DE ROSYL (sfa) - Pas-de-Calais,
E.A.R.L. CENTRE EQUESTRE DE LA FERME DES BRIQUES
- 2016 Sans renseignement de MARLOU DES ETISSES (sfa)

KIDDY MARY L'ENCHANTE (sfa) bai 1998

- ÉLEVÉE DANS LE FINISTERE - S.C. DU MOULIN DU PONT
- par ARPEGE PIERREVILLE (sfa) et UKRAINE STE MARIE (sfa)
par MUGUET DU MANOIR (sfa) et PREMIERE DE MARS (sfa)
par HOSPODAR (sfa)
- ISO 118 (07) BSO +5 (0,62) - Mise à la reproduction en 2008
- 2015 **FUGEES DE LOBIT**, (2 mai), m., bai - BSO +12 (0,30)
par TSUNAMI DE HUS - Haute-Garonne,
Mme MARIE-ANNE WISSLER

KIDZY DE FALERE (sfa) alezan 1998 ÉLEVÉE EN MAYENNE -
Mlle VALERIE FREAL

- par OBERON DU MOULIN et ATZUKI DE FALERE (sfa)
par KARATE (sfa) et QUATI DE LA COUR (sfa)
par GEAI DE LA CENSE (sfa)
- ISO 110 (09) - Mise à la reproduction en 2011
- 2015 **FILOU DE LA NOTH**, (14 juin), m., alezan - BSO +6 (0,28)
par UPSILON (aa) - Mayenne, M. PATRICE SAUTONIE

KIELME DE STE HERMELLE (BE) (sbs) alezan 1994

- ÉLEVÉE EN BELGIQUE - SBS numéro 28362 - ELEVAGE DE STE HERMELLE
- par BILLY DU LYS (sfa) et DIADEME V (sfa)
par MATADOR DU BOIS (sfa) et IRIS A S (sfa) par SIRE (ps)
- Mise à la reproduction en 2006
- 2007 TITANIQUE MAUDETOUT (sfb), f. -
ISO 125 (13) JSO 5 BSO +11 (0,57) par FLIPPER D'ELLE (sfa)
- 2009 VOLCANIQUE MAUDETOUT, f. -
ISO 133 (15) BSO +18 (0,57) BCC +9 (0,21) BDR +4 (0,24)
par KANNAN (NL) (kwpn)
- 2015 **FANTASTIQUE MAUDETOUT**, (7 avril), m., noir -
BSO +13 (0,39) BCC +9 (0,21) BDR +4 (0,24)
par KANNAN (NL) (kwpn) - Val-d'Oise, M. DIDIER FRADIN

KIGUELLA DU TREFLE (sfa) alezan 1998

- ÉLEVÉE DANS LE FINISTERE - M. ROBERT GOASCOZ
- par ELAN DE LA COUR (sfa) et SHIGUELLA (tf) par BERANGER P (tf)
et NORDIA (tf) par POMPADOUR B (tf)
- ISO 120 (05) - Mise à la reproduction en 2013
- 2015 **FIGUELLA D'ALTAR**, (14 avril), f., bai - BSO +1 (0,36)
par NATHAN DE LA TOUR (aa) - Lot-et-Garonne,
M. JACQUES GALDIN
- 2016 Sans renseignement de QCLASSIC BOIS MARGOT (sfb)

KIKA D'ALLICHAMPS (sfb) alezan 1998 ÉLEVÉE DANS LE CHER -

- Mme FLORENCE MAGRIAU et M. CHRISTOPHE POURINET
- par TANCARVILLE (sfa) et TENEBREUSE II (cs)
par CHATEAU DU DIABLE (ps) et HAUTESSE (cs) par PHOENIX (sfa)
- ISO 102 (04) - Mise à la reproduction en 2007
- 2015 **FLEUR D'ALLICHAMPS**, (25 mai), f., bai - BSO +1 (0,25)
par BROADWAY CONCEPT - Cher, Mme FLORENCE MAGRIAU
- 2016 Sans renseignement de CONTENDRO (DE) (holst)

KIKI D'ESCO (sfa) bai 1998 ÉLEVÉE DANS LE LOIR-ET-CHER -

- Mme MICHELE BOY
- par NARCOS II (sfa) et QAVATINE DE LAUNAY par ARLEQUIN (*aa*)
et DEESSE V (sfa) par AIGLE D'OR (ps)
- ISO 113 (06) - Mise à la reproduction en 2001
- 2002 OMNISTAR D'ESCO (sfa), m. - ISO 126 (12) BSO +13 (0,59)
par QUICK STAR (sfa)
- 2007 TELSTAR HELAU (sfa), h. -
ISO 127 (15) JSO 5 BSO +11 (0,59) ICC 113 (11) JCC 4 BCC +19
(0,34) BDR +1 (0,29) par JAGUAR MAIL (sfa)
- 2015 **FRENCHSTAR HELAU**, (11 juin), m., bai - BSO +9 (0,30)
par WODAN (BE) (bwp) - Loir-et-Cher, S.D.F. ELEVAGE HELAU
- 2016 Vide de CATCHAR MAIL

KILIE DE LA LANDE (sfa) bai br 1998 ÉLEVÉE DANS LA MANCHE -

- M. PIERRE LECONTE et Mme ANGELINE LECONTE
- par THEO TOP (sfa) et SIRENE DE LA LANDE II (sfa)
par NANTOUNG (sfa) et MANON DE LA LANDE (sfa)
par TANAEL (sfa)
- Mise à la reproduction en 2003
- 2007 TOSCANE DE LA LANDE (sfa), f. -
ISO 143 (15) JSO 6 BSO +13 (0,55)
par KLOTAIRE DU MOULIN (sfa)
- 2015 **FANTASIA DE LA LANDE**, (8 octobre), f., bai f. - BSO +6 (0,27)
par TOP GUN SEMILLY (sfa) - Manche, M. PIERRE LECONTE,
Mme ANGELINE LECONTE, M. JEROME LECONTE
- 2016 Sans renseignement de NIDOR PLATIERE (sfa)

KILIM DE TUILIERE (sfa) alezan 1998 ÉLEVÉE EN CHARENTE -

- M. JEAN ROUSSEL et M. DANIEL ROUSSEL
- par THIBO (sfa) et MAGICIENNE II (sfa) par ECUSSON (sfa)
et CHANFLEURY (sfa) par MONSEIGNEUR (sfa)
- ISO 124 (05) - Mise à la reproduction en 2012 - Morte en 2015
- 2013 **DELTA JUMP**, (25 mai), m., bai - BSO +2 (0,37)
par OK DU ROZEL (sfa) - Nord, M. PASCAL CREPELLE,
M. PHILIPPE LEMAIRE

KIM DE DAMPIERRE (sfa) bai 1998 ÉLEVÉE DANS L'ORNE -

- S.N.C. DAMPIERRE MARIE-HELENE BEINEIX
- par QUALISCO III (sfa) et EQUINA V SOMBEKE (BE) (bwp)
par PIK BAUER (han) et VERINA (bwp)
par WIDUKIND DE LAUZELLE (han)
- ISO 135 (07) BSO +9 (0,62) - Mise à la reproduction en 2009
- 2010 ARIOTO, m. - ISO 135 (15) JSO 5 BSO +24 (0,56)
par DIAMANT DE SEMILLY (sfa)
- 2015 **FOGATA**, (3 juin), f., alezan -
BSO +19 (0,40) BCC +7 (0,22) BDR +3 (0,25)
par DIAMANT DE SEMILLY (sfa) - Loire-Atlantique,
S.A.R.L. EQUIQUEST JUMP
- 2016 Sans renseignement de MONTENDER (NL) (kwpn)
Sans renseignement de MONTENDER (NL) (kwpn)

KIM DE MONTELS (sfa) bai 1998 ÉLEVÉE DANS LE TARN -

- M. LAURENT GANNAC
- par JASMIN (sfa) et ESCULAPE (ps) par IRIS NOIR (ps)
et GALLANTE AFFAIR (ps) par UN KOPECK (ps)
- Mise à la reproduction en 2009
- 2015 **FAATOHA D'AVRIL**, (19 avril), f., bai f. - BSO +3 (0,29)
par ROMANDO DE L'ABBAYE (sfa) - Pyrénées-Orientales,
Mme DOMINIQUE PFISTER, M. JEAN-PAUL PFISTER

KIM MOUSSURE (sfa) bai 1998 ÉLEVÉE DANS LES VOSGES -

- Mme DANIELLE AUBERGER
- par ROCKY DE BAUSSY (sfa) et USTIKA DE CLAIRINS (sfa)
par JABAD (sfa) et KARMENITA (sfa) par EVAINQUEUR
- Mise à la reproduction en 2010
- 2015 **FANGIO DE LA BORDE**, (10 avril), m., noipan - BSO +12 (0,24)
par TELSTAR DE LA POMME (sfa) - Loir-et-Cher,
M. MAXIME BIGNON

KIMBA DES SOURCES

(sfa) alezan 1998

ÉLEVÉE DANS LA MANCHE - Mme MARTINE SMIEJCZAK

par YARLANDS SUMMER SONG (GB) (fsf)

et SOURCE NORMANDE (sfa) par JASMIN (sfa)

et ETOILE NORMANDE (sfa) par URANUS DE L'ERE (sfa)

ISO 102 (03) **ICC** 116 (08) **BCC** +15 (0,43) -

Mise à la reproduction en 2012

2015 FLEUR D SOURCE, (1 juillet), f., bai -

BSO +8 (0,39) BCC +20 (0,28) BDR +6 (0,29)

par KANNAN (NL) (kwpn) - Manche,

Mme CAROLINE SMIEJCZAK

KIMBERLEY DE GRANDRY

(sfa) alezan 1998

ÉLEVÉE DANS LA MANCHE - M. JACK ANGOT

par ROSIRE (sfa) et ANAIS DE GRANDRY (sfa)

par ROYAL ARDENT (sfa) et CYBELE IV (sfa) par ROCK N'ROLL (sfa)

BSO +7 (0,50) - Mise à la reproduction en 2002

2003 PLUME DU GRAND PRE (sfa), f. -

ISO 149 (09) JSO 6 BSO +16 (0,55)

par GAI DEBLANCHÉLANDE (sfa)

2015 FOREST DU GRAND PRE, (25 mai), m., al bru - BSO +14 (0,29)

par TRESOR (BE) (bwp) - Manche, S.C.E.A. DU GRAND PRE

2016 Sans renseignement de MONTENDER (NL) (kwpn)

KIMBERLEY DU HEUP

(sfa) al bru 1998

ÉLEVÉE DANS LA MANCHE - M. HUBERT GROUALLE

par ROSIRE (sfa) et VEDIKA (sfa) par NANTOUNG (sfa)

et TOUNDRA (sfa) par JURISTE (sfa)

BSO +4 (0,55) - Mise à la reproduction en 2002

2009 VALME DU TERTRE, f. - ISO 122 (14) BSO +13 (0,56)

par QUALITY TOUCH (DE) (old)

2015 FINE FLEUR DU TEIRTRE, (11 juin), f., bai - BSO +19 (0,28)

par CARINJO (DE) (holst) - Indre-et-Loire,

Mme GENEVIEVE GERMANEAU

KIMBERLY (DE)

(old) bai 2002 ÉLEVÉE EN ALLEMAGNE -

VZOP numéro 330538002 - M. PAUL RODE

par AQUILINO (DE) (old) et KARINA XXI (holst)

par COROFINO (DE) (holst) et ELENA (holst) par LANTAAN (holst)

Mise à la reproduction en 2008

2015 FLAMINGO DU LOUET, (10 juin), m., bai - BSO +14 (0,27)

par CLASSIC BOIS MARGOT (sfb) - Maine-et-Loire,

S.C.E.A. ELEVAGE ECURIE DU LOUET

2016 Sans renseignement de QUAPRICE BOIMARGOT QUINCY (DE) (olst)

KIMEKA

(sfa) bai 1998 ÉLEVÉE EN SEINE-MARITIME -

S.C.E.A. DE L'OISELIERE et M. PATRICE BOUREAU

par RYON D'ANZEX (aa) et NOBLESSE DE THURIN (sfa)

par QUASTOR (sfa) et SYRIE (sfa) par GALOPIN VI (ps)

BSO +5 (0,55) - Mise à la reproduction en 2001

2006 SABA DU VAL GUERARD (sfa), f. - ISO 132 (12) BSO +17 (0,58)

par CALVARO (DE) (holst)

2008 UFO DU VAL GUERARD (sfa), m. - ISO 130 (15) BSO +14 (0,55)

par EUROCOMMERCE BERLIN (DE) (holst)

2010 AZAIS DU VAL GUERARD, f. -

ISO 124 (15) JSO 4 BSO +22 (0,52)

par QUARTZ DU CHANU (sfb)

2015 FEE DU VAL GUERARD, (19 mai), f., bai f. - BSO +16 (0,35)

par WINDOWS VH COSTERSVELD (BE) (bwp) - Eure,

M. MICHEL PALAU

2016 Sans renseignement de VIGO CECE

KIMERA D'ARGONNE

(sfa) alezan 1998 ÉLEVÉE DANS LA MEUSE -

M. PASCAL TRASSART

par EFLE DE B'NEVILLE (sfa) et ELPHIE D'ARGONNE (sfa)

par NIDOR PLATIERE (sfa) et GREEN COURT (IE) (ps)

par BARRON'S COURT (GB) (ps)

ISO 127 (09) **BSO** +2 (0,59) - Mise à la reproduction en 2012**2015 FOLIGNO D'AVON**, (25 mai), m., alezan - BSO +11 (0,30)

par KAPITOL D'ARGONNE (sfa) - Seine-et-Marne,

Mme AMANDINE GONCALVES, M. LINDOLFO GONCALVES

2016 Sans renseignement de ADAGIO DE TALMA

KINA DU PARC

(sfa) al bru 1998 ÉLEVÉE DANS LE CALVADOS -

M. JEAN-PAUL MARTINE et Mme ELISABETH MARTINE

par ROSIRE (sfa) et QUINOLA DU PARC (sfa)

par EMIR DU MESNIL (sfa) et SOPHIA C (sfa) par JOLI COEUR

ISO 143 (07) **JSO** 4 **BSO** +10 (0,63) - Mise à la reproduction en 2007

2008 UNIK JACK DE GREGOR (sfa), m. - BSO +11 (0,58)

par JARNAC (sfa) - Etalon

2015 FLICKA DE NEAUFLES, (7 juin), f., bai

par ADZARO DE L'ABBAYE - Eure, Mme DIANE DECHELLE

FLORA DU SAULDUBOIS, (28 mars), f., bai - BSO +13 (0,39)

par CANTURO (DE) (holst) - Oise,

Mme MARIE FRANCOISE LEVEQUE

2016 Sans renseignement de VOYAGEUR OF LULU

KINA DU TALUS

(sfa) bai 1998 ÉLEVÉE DANS LA MANCHE -

M. JACQUES LE BOEDEC et Mme CATHERINE LE BOEDEC

par VOLTAIRE (DE) (han) et CARLA D'INCOVILLE (sfa)

par QUINIOU (sfa) et KETEL (sfa) par ESPOIR DU SCION (sfa)

ISO 130 (03) **JSO** 5 **BSO** +3 (0,60) - Mise à la reproduction en 2012**2015 FLYINGDIAMS DESBRUMES**, (15 juin), f., bai -

BSO +16 (0,40) BCC +9 (0,24) BDR +3 (0,27)

par DIAMANT DE SEMILLY (sfa) - Ain,

S.A.R.L. HARAS DES BRUMES

KINA DU THEIL

(sfa) bai f. 1998 ÉLEVÉE DANS LE CALVADOS -

M. ROLAND SENECAI et Mme MARIE-LOUISE SENECAI

par ROSIRE (sfa) et ELYSEE DE NOYERS (sfa)

par RIKI DU CHESNAY (sfa) et HISTOIRE DE CHEUX (tf)

par PRINCE D'AVRIL (tf)

ISO 126 (05) **BSO** +6 (0,59) - Mise à la reproduction en 2008**2015 FANY DE SEVENANS**, (30 mars), f., bai f. - BSO +11 (0,38)

par CANTURO (DE) (holst) - Territoire-de-Belfort,

M. FREDERIC COLLAS

2016 Sans renseignement de CROWN Z (BE) (z)

KINA DU THEILLET

(sfa) al rub 1998 ÉLEVÉE DANS LA SARTHE -

E.A.R.L. SABRAS

par QUINIOU (sfa) et PERONNELLE (sfa)

par FURY DE LA CENSE (sfa) et ICONE (sfa) par NIGHT AND DAY (ps)

Mise à la reproduction en 2002

2007 TREAZ DU THEILLET (sfa), h. -

ISO 120 (14) BSO +7 (0,57) ICC 126 (11) JCC 5

par EASY BOY (sfa)

2012 CAIRN DU THEILLET, m. - BSO +3 (0,30)

par QUELFRIVOL DESMIELLES (sfa) - Etalon

2015 FOR INTERIEUR, (8 juin), m., alezan -

BSO +6 (0,37) BCC +7 (0,23) par CABDULA DU TILLARD (sfa) -

Paris, M. RENAUD RAHARD

2016 Sans renseignement de L'ARC DE TRIOMPHE (DE) (old)

KINASE DE VESQUERIE

(sfa) alezan 1998

ÉLEVÉE DANS LA MANCHE - M. GERARD COULOMBIER et

Mme LILIANE COULOMBIER

par ROSIRE (sfa) et UT DE LA VESQUERIE (sfa) par ELF III (sfa)

et FLICKA (tf) par PONT L'ÉVEQUE (tf)

ISO 137 (06) **JSO** 5 **BSO** +12 (0,65) - Mise à la reproduction en 2006**2012 CAPUCINE DE FLEURY**, (27 mai), f., al bru -

BSO +19 (0,41) BCC +10 (0,24) BDR +1 (0,27)

par KANNAN (NL) (kwpn) - Aisne, M. GILLES BIESTRO

KINDY D'ADRIERS

(sfa) bai 1998 ÉLEVÉE DANS LA VIENNE -

Mme ANNY BRUGIER

par ULIOR DES ISLES (sfa) et BETSY D'ADRIERS (sfa)

par MUGUET DU MANOIR (sfa) et LODESSA (sfa)

par DOUBLE ESPOIR (sfa)

BSO +1 (0,60) - Mise à la reproduction en 2003

2006 SIOUX D'ADRIERS (sfa), h. - ISO 135 (14) BSO +15 (0,58)

par APACHE D'ADRIERS (sfa)

2015 FULKI D'ADRIERS, (13 avril), f., bai - BSO +8 (0,40)

par APACHE D'ADRIERS (sfa) - Haute-Vienne,

M. HENRY BRUGIER, Mme FRANCOISE NAUDON

2016 Sans renseignement de WINDOWS VH COSTERSVELD (BE)

(bwp)

KINDY DES BRUYERES

(sfa) bai 1998 ÉLEVÉE EN GIRONDE -

Mme CLAUDINE DAUGIERAS

par I LOVE YOU (sfa) et CATHY DES BRUYERES (sfa)

par KSARSET (US) (ps) et LIS ROUGE (sfa)

par FURIEL DE BAUGY (sfa)

Mise à la reproduction en 2003

2007 THUNDER BOY DU LYS (sfb), m. -

ISO 131 (15) JSO 5 BSO +14 (0,56)

par BALOU DU ROUET (DE) (old) - Etalon

2009 VOXNA DU LYS, f. - ISO 127 (15) BSO +10 (0,55) BCC +5 (0,21)

par QUAPRICE BOIMARGOT QUINCY (DE) (olst)

2015 FABIOLA DU LYS, (21 mai), f., noir -

BSO +10 (0,34) BDR +8 (0,23) par CONTENDRO (DE) (holst) -

Indre-et-Loire, M. JEAN-MICHEL LEPELLETIER

FALCOM DU LYS, (17 juin), m., bai - BSO +11 (0,28)

par MONTENDER (NL) (kwpn) - Indre-et-Loire,

M. JEAN-MICHEL LEPELLETIER

KINETTE BLEUE

(sfa) al bru 1998 ÉLEVÉE DANS L'AUBE -

M. THIERRY MATHIEU

par ULAK DU CHATEAU (sfa) et ELEGANTE BLEUE (sfa)

par QUIDAM DE REVEL (sfa) et PERLE BLEUE (sfa)

par BRIGHT CUPID (ps)

ISO 118 (12) **BSO** +3 (0,61) - Mise à la reproduction en 2014**2015 FAN DE TOI TOUJOURS**, (12 juin), m., al fon

par KIGALI (NL) (kwpn) - Ain,

Mme CHARRONDIÈRE COMBRE MONIQUE

KINETTE BRECEENNE

(sfa) alezan 1998

ÉLEVÉE DANS LA MANCHE - M. ROGER PETIPAS

par CACAO COURCELLE (sfa) et VUE BRECEENNE (sfa)
 par NARCOS II (sfa) et ORANGE BRECEENNE (sfa)
 par IRIS LANDAI (sfa)

ISO 144 (06) **JSO** 6 **BSO** +14 (0,61) - Mise à la reproduction en 2014

2015 FALCAO DE BIEVILLE, (24 mai), m., bai - BSO +13 (0,22)
 par TORNESCH (NL) (kwpn) - Manche,
 M. GUILLAUME OURSIN

2016 Sans renseignement de CONTENTDRO (DE) (holst)

KINO A II

(sfa) bai 1998 ÉLEVÉE DANS LES COTES D'ARMOR -

M. LAURENT ELIAS et Mme ISABELLE ELIAS

par VALESPOIR MALABRY (sfa) et FAHENA CRAMBERRY (sfa)
 par QUIDAM DE REVEL (sfa) et KAHENA (ps)
 par KING OF THE CASTLE (US) (ps)

ISO 132 (09) **BSO** +7 (0,62) - Mise à la reproduction en 2001

2003 PEPSIE (sfa), f. - ISO 122 (14) BSO +9 (0,60)

par DAMIRO L (NL) (kwpn)

2015 FADIESE QUARTO, (16 juillet), f., bai - BSO +14 (0,38)par QUALITY TOUCH (DE) (old) - Orne,
S.C.E.A. ECURIE QUARTO**KINOLA DU HAMEL**

(sfa) alezan 1998 ÉLEVÉE DANS LA MANCHE -

M. MAURICE GODEFROY et Mme BERNADETTE GODEFROY

par TYPE D'ELLE (sfa) et AVENIR DE FAVERIE (sfa)
 par KING'S ROAD (ps) et JOUBARBE (sfa) par CAFE CREME (sfa)

Mise à la reproduction en 2012

2015 FILAE DES MOLIERES, (14 mai), f., alezan -
 BSO +9 (0,39) BCC +8 (0,21) par MYLORD CARTHAGO (sfa) -
 Yvelines, M. PHILIPPE COURTOT

KINTCHOU DES ISLES

(sfa) bai 1998

ÉLEVÉE EN LOIRE-ATLANTIQUE -

ELEVAGE CHICHE-HUBERT HELENE CHICHE-HUBERT

par ALMACH DES ISLES (sfa) et DULCINEE DES ISLES

par REMUS DES ISLES et INTER VAL par PHAIUS (IE) (ps)

Mise à la reproduction en 2001

2002 ORYA DES ISLES (sfb), f. -

ISO 114 (08) BSO +7 (0,56) ICC 131 (07) JCC 5 IDR 116 (11)
BDR +10 (0,55) par KANNAN (NL) (kwpn)

2006 SACHOU DES ISLES (sfa), f. -

ISO 102 (12) BSO +2 (0,55) ICC 129 (15) BCC +21 (0,34)
par SABLE ROSE (sfa)

2009 VESTALE DES ISLES, f. -

BSO +6 (0,53) ICC 123 (14) JCC 4 BCC +15 (0,30) BDR +2 (0,31)
par QUARTZ DU CHANU (sfb)**2015 FIAMMETTA DES ISLES**, (8 avril), f., bai f. - BSO +3 (0,25)par UPSILON (aa) - Loire-Atlantique,
ELEVAGE CHICHE-HUBERT HELENE CHICHE-HUBERT**KIRIEL DU CAP**

(sfa) bai f. 1998 ÉLEVÉE DANS L'EURE -

Mlle VERONIQUE PALENZUELA

par CHARLESTON DU CAP (sfa) et VANILLE DU CLOS (aa)

par LYRELON (aa) et HOURI DU BOIS (aa) par CLOVIS (aa)

ISO 113 (11) - Mise à la reproduction en 2013**2015 FANTASTIQUE DE L'ARON**, (17 mai), m., alezan -BSO +7 (0,29) par QUARTZ ROUGE (sfa) - Nièvre,
Mme ELODIE MILLAUD

2016 Sans renseignement de IRAM D'AUDDES (wb)

KIRIELLE DE BROUT

(sfa) bai 1998 ÉLEVÉE EN SAONE-ET-LOIRE -

S.C.E.A. DE BROUT

par STEW BOY (sfa) et GYVARLEK (aa) par ARLEQUIN (*aa*)

et GYVAHO (aa) par ALIZE (aa)

ISO 125 (07) - Mise à la reproduction en 2014**2015 FORPAX DE COLOMBEY**, (20 juin), m., alezan -BSO +10 (0,39) BCC +9 (0,20) par IOLISCO DE QUINHON (sfa) -
Saône-et-Loire, Mlle NADINE SASSI**KIRIELLE D'HAMMER**

(sfa) bai 1998 ÉLEVÉE DANS L'OISE -

S.C.E.A. HARAS DE BOURSONNE

par FLYER (NL) (kwpn) et EDEN DU ROZEL (sfa)

par PAPIILLON ROUGE (sfa) et VESTALE DU ROZEL (sfa)

par NARCOS II (sfa)

ISO 126 (09) **JSO** 4 **BSO** +10 (0,64) - Mise à la reproduction en 2001**2015 FLASH BACK DES MAS**, (13 juin), m., bai - BSO +13 (0,40)par TINKA'S BOY (NL) (kwpn) - Seine-et-Marne,
Mme MANON CULIS**KIRINA DE LA CHEE**

(sfa) alezan 1998 ÉLEVÉE DANS LA MEUSE -

Dr. FRANCOIS TRECUL

par LE TOT DE SEMILLY (sfa) et QUIRINA DE LA CHEE (sfa)

par GEAI DE LA CENSE (sfa) et ELEGANCE ROYALE (tf)

par PORT ROYAL II (tf)

ISO 120 (07) **BSO** +6 (0,61) - Mise à la reproduction en 2013**2015 FRISBEE DE LA CHEE**, (7 mai), m., alezan - BSO +12 (0,40)

par LANDO (DK) (dwb) - Meuse, Dr. FRANCOIS TRECUL

KIRKA DE BAUGY

(sfa) bai 1998 ÉLEVÉE DANS LE CALVADOS -

Mme Veuve MARGUERITE SAVARY

par PAPIILLON ROUGE (sfa) et VADY DE BAUGY (sfa)

par GRAND VENEUR (sfa) et LADY DE BAUGY (sfa) par ARTHY (sfa)

ISO 116 (04) **BSO** +3 (0,66) - Mise à la reproduction en 2002**2015 FILAE DAMOUR**, (12 mai), f., bai -BSO +12 (0,39) BDR +6 (0,24) par CONTENTDRO (DE) (holst) -
Lot-et-Garonne, Mme VALERIE MIRABAUD,
Dr. Vét. NICOLAS MIRABAUD

2016 Sans renseignement de KANNAN (NL) (kwpn)

KISBA D'ELLE

(sfa) bai f. 1998 ÉLEVÉE DANS LA MANCHE -

M. ALEXIS PIGNOLET

par ARPEGE PIERREVILLE (sfa) et CAPUCINE D'ELLE (sfa)

par JALISCO B (sfa) et TOSCANE D'ELLE (sfa)

par GRAND VENEUR (sfa)

ISO 124 (03) **JSO** 5 **BSO** +11 (0,63) - Mise à la reproduction en 20062007 TSARSKOIE VULPUS (sfa), m. - ISO 123 (14) BSO +15 (0,59)
par CANTURO (DE) (holst)**2015 FALKLAND D'EMM**, (11 juin), m., bai - BSO +12 (0,26)par REBOZO LA SILLA (MX) (cdm) - Ain,
Mme MURIEL RANGER

2016 Sans renseignement de ACANTUS GK (DE) (bywbl)

KISHNA DU DOMBIEF

(sfa) bai br 1998 ÉLEVÉE DANS LE JURA -

M. JACQUES DURANTON

par OURAGAN DE BAUSSY (sfa) et RESILLE (sfa)

par SUN BONNET (ps) et CAMEL ANN (sfa) par MICK ANN (tf)

Mise à la reproduction en 2002

2004 QUOQUINE DE PRENOVEL (sfa), f. -

ISO 122 (09) JSO 5 BSO +1 (0,57) par KAOLIN D'ELLE (sfa)

2015 FRIMEUSE DE MEUSSIA, (17 avril), f., gris - BSO +2 (0,25)par UPSILON (aa) - Jura, M. JOSEPH GUYETANT,
Mme CLAUDE GUYETANT

2016 Sans renseignement de FIDELIO DU DONJON

KISMIE SAINT GEORGES

(sfa) alezan 1998

ÉLEVÉE DANS LE PAS-DE-CALAIS - Mme VALERIE LECOCQ

par RIF DU CROCC (aa) et VENUS D'AUBIGNY (sfa)

par LEOPARD DU CASTEL (sfa) et JUNON A S (fsf) par COURLIS (*aa*)

Mise à la reproduction en 2009

2014 ELEVEN DU GY, (29 avril), m., alezan - BSO +1 (0,32)par GLORY DU BANCO (sfa) - Pas-de-Calais,
M. JEAN-MARC DELEYE

2016 Sans renseignement de GLORY DU BANCO (sfa)

KISS COOL DE LA PROZ

(sfa) bai 1998

ÉLEVÉE EN HAUTE-SAONE - M. ARMAND BLANC

par QUAT'SOUS (sfa) et SANGRIA GERBAUX (sfa) par IF DE MERZE

et GAVOTTE DU MONT (sfa) par AS DU BOURG (sfa)

ISO 108 (04) - Mise à la reproduction en 2007**2015 F'OWA DE LA PROZ**, (27 juin), f., bai - BSO +11 (0,38)

par IOWA (NL) (kwpn) - Haute-Saône, M. MICHAEL BLANC

KISS DE L'ELFE

(sfa) alezan 1998 ÉLEVÉE EN DORDOGNE -

Mme AGNES LHOMME

par CENTAURE DE LETANG (sfa) et GARDENIA DE L'ELFE

par SHOOUN II (sfa) et EUKLEIA DE L'ELFE (aa) par FOL AVRIL (aa)

Mise à la reproduction en 2001

2003 PENELOPE DE L'ELFE (sfa), f. - ISO 126 (13) BSO +6 (0,59)

par C INDOCTRO (DE) (holst)

2015 FALBALA DE GUENEL, (15 juin), f., bai f. - BSO +3 (0,31)par QUATRO DE RIVERLAND (sfa) - Dordogne,
M. DIDIER BOUYSSOU,
Mme GWENAELE BOUYSSOU MALLECOT**KISS ME DU GRASSET**

(sfa) gris 1998 ÉLEVÉE DANS LE GERS -

Mme JOSIANE NOIROT

par DIAMS DU GRASSET (sfa) et AZALEE DU GRASSET (sfa)

par NOUREDINE DU LIRAC (aa) et QUITA DU GRASSET (sfa)

par EMIR IV (aa)

ISO 145 (05) **BSO** +13 (0,61) - Mise à la reproduction en 2001

2002 OTELLO DU GRASSET (sfa), h. - ISO 161 (13) BSO +23 (0,60)

par CLINTON (DE) (holst)

2015 FANTASIO DU GRASSET, (1 mai), m., alezan - BSO +6 (0,25)

par GOLDFEVER (DE) (han) - Gers, S.C.E.A. . DU GRASSET

2016 Sans renseignement de GOLDFEVER (DE) (han)

KISS ME DU JARDIN

(sfa) alezan 1998

ÉLEVÉE EN MEURTHE-ET-MOSELLE - M. GERARD PARGON

par TRESOR DE CHEUX (sfa) et BRISE DU JARDIN (sfa)

par HIDALGO DE RIOU (sfa) et STAR DU JARDIN (sfa)

par JOUE DU METZ (sfa)

Mise à la reproduction en 2001

2014 EPIS D'OR, (7 juillet), m., alezan par PAR IXE (sfa) - Doubs,
Mme BRIGITTE RIGOLET

KISS ME DU PARADIS

(sfa) alezan 1998 ÉLEVÉE DANS LE NORD -
Mme MARIE-ROSE DECRET et M. JACQUES DECRET
par VAS Y DONC LONGANE (sfa) et CALINE DU PARADIS (sfa)
par LAMA DES LANDES (sfa) et JUDITH DE LA COUR (sfa)
par LARGNY (ps)
ISO 140 (09) BSO +8 (0,64) - Mise à la reproduction en 2002
2015 FIDJI DES VATYS, (5 avril), f., bai - BSO +15 (0,31)
par URANUS DE LA FOLIE (sfa) - Saône-et-Loire,
M. ROBERT SARNECKI, M. ANDRE LABRUYERE
2016 Sans renseignement de CALIDOS (DE) (nrps)

KISSBELLE DU MOULIN

(sfa) bai 1998
ÉLEVÉE EN SEINE-ET-MARNE - Mme CLAUDINE PORCHERON
par PAPILLON ROUGE (sfa) et GAZELLE DU MOULIN (sfa)
par URLEVEN PIRONNIERE (sfa) et CYBELLE DU MOULIN (sfa)
par I LOVE YOU (sfa)
ISO 130 (11) JSO 6 BSO BSO +10 (0,60) -
Mise à la reproduction en 2014
2015 FLY KISS SOLIA, (23 mai), m., bai -
BSO +18 (0,40) BCC +14 (0,23) BDR +2 (0,27)
par KANNAN (NL) (kwpn) - Essonne,
Mme GIULIA LUCAS FINQUEL
2016 Sans renseignement de VAGABOND DE LA POMME (BE) (sbs)

KISSMI DES NAUVES

(sfa) al bru 1998 ÉLEVÉE EN DORDOGNE -
M. ETIENNE POILLION
par CHENU DU PLESSIS (sfa) et GAZELLE DU MESNIL II (sfa)
par ARPEGE PIERREVILLE (sfa) et REINE DU MESNIL II (sfa)
par LE PLANTERO (sfa)
ISO 165 (05) JSO 6 BSO +19 (0,62) - Mise à la reproduction en 2005
2006 SOPRANO DES NAUVES (sfa), h. -
ISO 132 (12) JSO 6 BSO +20 (0,60)
par DOLLAR DELA PIERRE (sfa)
2015 FRAGRANCE DES NAUVES, (28 juin), f., alezan -
BSO +21 (0,31) par SALTO DES NAUVES (sfa) - Dordogne,
M. ETIENNE POILLION

KITA DE LA CENSE

(sfa) bai 1998 ÉLEVÉE DANS LA MANCHE -
M. JACQUES MISTELI
par OLISCO (sfa) et ULEA DE BAUSSY (sfa)
par MUGUET DU MANOIR (sfa) et LAIKA DE BAUSSY (sfa)
par NANKIN (sfa)
BSO +7 (0,56) - Mise à la reproduction en 2002
2004 QONDOR DE LA CENSE (sfa), h. -
ISO 121 (09) BSO +8 (0,57) ICC 104 (10) par ROSIRE (sfa)
2007 TENOR DE LA CENSE (sfa), h. - ISO 125 (14) BSO +11 (0,57)
par JENNY DE LA CENSE (sfa)
2009 VINCI DE LA CENSE, h. - ISO 123 (13) JSO 4 BSO +20 (0,50)
par PANAMA TAME (sfa)
2015 FLEMING DE LA CENSE, (2 juin), m., al bru -
BSO +17 (0,39) BCC +14 (0,24) BDR +1 (0,27)
par KANNAN (NL) (kwpn) - Manche, S.C.E.A. DU NORON
2016 Sans renseignement de CHACCO ROUGE (DE) (old)

KITA DE QUELENNEC

(sfa) bai 1998
ÉLEVÉE DANS LE MORBIHAN - E.A.R.L. LE BERRE
par TARGAS POULYOUN (sfa) et VICTORIA QUEEN (sfa)
par IGHSHADE (sfa) et ROXELANE (ac)
par VOLCAN DE L'ADOUR (aa)
ISO 129 (11) - Mise à la reproduction en 2001
2015 FAUBOURG DU PARK, (28 avril), m., bai - BSO +8 (0,31)
par ONASIXE (sfa) - Finistère, M. RENE LE BARON

KITCHENETE DES PRES

(sfa) alezan 1998
ÉLEVÉE DANS LA MANCHE - M. ROLAND BAZIRE et Mme ANDREE BAZIRE
par ORGUEIL DU DONJON (sfa) et REVERIE DU LYS (sfa)
par ARLEQUIN (*aa*) et ETOILE DU LYS (sfa) par LAURIER THYM
ISO 121 (05) BSO +1 (0,65) - Mise à la reproduction en 2005
2006 SENORITA DES PRES (sfa), f. -
ISO 146 (12) JSO 6 BSO +8 (0,58) par CINCABA ROUGE (sfa)
2015 FABIO DES PRES, (12 mai), m., bai - BSO +8 (0,32)
par TOP GUN SEMILLY (sfa) - Manche, M. ARNAUD BAZIRE
2016 Sans renseignement de TRESOR (BE) (bwp)

KIVA DE ST MARTIN

(sfa) bai 1998 ÉLEVÉE DANS LA MANCHE -
Mme MARIE-JEANNE LEGOUPI
par FLYER (NL) (kwpn) et RAFALITA II (sfa) par POT D'OR (ps)
et GNOMIDE (sfa) par QUASTOR (sfa)
ISO 139 (04) JSO 6 BSO +10 (0,67) - Mise à la reproduction en 2001
2002 OLLAR DE BLONDEL (sfa), m. -
ISO 124 (11) JSO 5 BSO +15 (0,61)
par DOLLAR DELA PIERRE (sfa)
ORANNE D'EGLE (sfa), f. - ISO 133 (08) JSO 6 BSO +14 (0,60)
par ADELFO (BR) (fsf)
2007 TY'VA DES SABLES (sfa), f. -
ISO 139 (15) BSO +22 (0,60) BCC +7 (0,21)
par MYLORD CARTHAGO (sfa)

2009 VAN CLEEF D'EGLE, m. -
ISO 129 (15) JSO 5 BSO +17 (0,58) BDR +3 (0,32)
par CASTRONOM Z (BE) (z)
2015 FARFELU D'EGLE, (22 février), m., bai - BSO +18 (0,41)
par OGANO SITTE (BE) (sbs) - Manche,
Mme CRYSTELE BAZETOUX

KIVA D'HELBY

(sfa) bai 1998 ÉLEVÉE EN ILLE-ET-VILAINE -
Mme JANNIK LAMOTTE, M. ALBERT LAMOTTE et Mme MARIE TRIHAN
par QREDO DE PAULSTRA (sfa) et SYLVANA DU BOURG (sfa)
par GUILLAUME TELL (sfa) et NOLETTA (sfa) par TIGRE ROUGE (sfa)
ISO 134 (06) JSO 5 BSO +6 (0,64) - Mise à la reproduction en 2005
2010 AXION DE BRIAND, f. - ISO 133 (15) JSO 5 BSO +20 (0,56)
par WINNINGMOOD VD ARENBERG (BE) (bwp)
2011 BEAUTIFUL DE BRIAND, h. -
ISO 129 (15) JSO 4 BSO +19 (0,51)
par WINNINGMOOD VD ARENBERG (BE) (bwp)
2015 FILOU DE BRIAND, (8 avril), m., bai - BSO +13 (0,32)
par TRESOR (BE) (bwp) - Ile-et-Vilaine, Mme ALINE PREVEL
2016 Sans renseignement de CRISTALLO I (DE) (westf)

KIVAO DU PAYRE

(sfa) bai br 1998 ÉLEVÉE EN VENDEE -
M. HUBERT DE LAMOTTE et Mme CLAIRE DE LAMOTTE
par BABOUTCHYN (sfa) et ENDERBY (ps) par IRON DUKE (ps)
et LA VALERIEENNE (ps) par NATIVE GUILLE (US) (ps)
ICC 104 (10) - Mise à la reproduction en 2012
2015 FACILE DU GD CAILLOUX, (23 mai), f., noipan - BSO +1 (0,25)
par UPSILON (aa) - Vendée, E.A.R.L. LA NOULETTE

KIVIVE LARGOISE

(sfa) alezan 1998
ÉLEVÉE DANS LE HAUT-RHIN - M. FRANCOIS ADAM
par SI TU VIENS (sfa) et VIVA DU GEORGET (sfa) par STARTER (sfa)
et PELAGIE DU GEORGET (sfb) par GRAND VENEUR (sfa)
ISO 141 (07) BSO +10 (0,60) - Mise à la reproduction en 2010
2011 BAMBA DES SABLES, (28 avril), f., alezan - BSO +8 (0,30)
par JEFF PLATIERE (sfa) - Haute-Saône,
M. SYLVAIN CHALMEY, M. GILLES WILLEMANN
2016 Sans renseignement de CATCHAR MAIL

KIZZY PLEASURE V ASSCHAUT (BE)

(p) bai 2010 ÉLEVÉE) -
BWP numéro 295389 - MME ANN MUYLS
par VAGABOND DE LA POMME (BE) (sbs)
et WHAT A PLEASURE POLDERAN (BE) (bwp)
par FOR PLEASURE (DE) (han) et HARTJE VAN HEUVELGEM (bwp)
par LUGANO VAN LA ROCHE (han)
ISO 111 (15) BSO +14 (0,49) - Mise à la reproduction en 2014
2015 FINELOOK ASSCHAUT, (15 juillet), f., gris - BSO +15 (0,31)
par QUARTZ DE TALMA (sfa) - Ardennes,
Dr. Vét. MICHEL GUIOT, Mme ANNE MUYLS

KLAIRE D'HONVAULT

(sfa) alezan 1998
ÉLEVÉE DANS LE PAS-DE-CALAIS - M. HENRI-PIERRE DELPLACE et
M. PHILIPPE DELPLACE
par CLAIR DE B'NEVILLE (sfa) et GITANE D'HONVAULT (sfa)
par QUAM DE LA LANDE (sfa) et VENUS DE L'ANGLAIE (sfa)
par GRAND D'ESCLA (sfa)
ISO 170 (09) JSO 5 BSO +13 (0,65) - Mise à la reproduction en 2001
2007 TODT UN PRINCE (sfa), m. - ISO 130 (13) JSO 6 BSO +21 (0,60)
par BALOUBET DU ROUET (sfa) - Etalon
2015 FREE DAYS UNE PRINCE, (28 mai), f., alezan - BSO +23 (0,37)
par NUMBER ONE D'ISO (sfa) - Pas-de-Calais,
S.A.R.L. HARAS DES PRINCES, Mme DANIELLE PRINCE
2016 Sans renseignement de NUMBER ONE D'ISO (sfa)

KLAIRE OBSCURE

(aa) bai 1998 ÉLEVÉE EN CORREZE -
LES HARAS NATIONAUX
par QUINSAC (aa) et PRINCESSE DIANE (*aa*) par CAFETTOT (*aa*)
et PRINCESSE NELLY (*aa*) par NIKITO (*aa*)
ICC 102 (04) - Mise à la reproduction en 2014
2015 FIRST OBSCURE, (25 février), f., bai - BSO +1 (0,35)
par IOWA (NL) (kwpn) - Côte-d'Or,
Mme STEPHANIE HUMBLLOT

KLARA DU GRIPPOIS

(sfa) al bru 1998 ÉLEVÉE DANS LA MANCHE -
M. MAURICE AUDOUARD
par TYPE D'ELLE (sfa) et GEISHA DU GRIPPOIS (sfa) par THURIN (sfa)
et NANA DU GRIPPOIS (sfa) par ET HOP (aa)
ISO 141 (08) BSO +5 (0,60) - Mise à la reproduction en 2011
2015 Naissance déclarée (10 mai), f., bai BSO +15 (0,35)
par VAGABOND DE LA POMME (BE) (sbs) - Savoie,
Mme DOMINIQUE VERGAIN, Mme CHLOE VERGAIN

KLARINE VULPUS

(sfa) alezan 1998 ÉLEVÉE EN HAUTE-SAVOIE -
M. ALAIN BOVON
par QUITO DE BAUSSY (sfa) et CAPUCINE DU GUILLY (sfa)
par NARCOS II (sfa) et UNE DE LAUNAY (sfa) par ELF III (sfa)
Mise à la reproduction en 2010

- 2015 FANATIC DE MAUGNY**, (31 mars), f., alezan - BSO +6 (0,29)
par SHOUPPYDAM DES HORTS (sfa) - Haute-Savoie,
Dr. Vét. LUC VUARCHEX
- 2016 Sans renseignement de QUINOTO BOIS MARGOT (sfb)

KLEOPATRE (sfa) bai 1998 ÉLEVÉE EN LOIRE-ATLANTIQUE -
M. DOMINIQUE RICHARD

par DERBY DE L'ISLE (sfa) et LA BRUVE (sfa)
par CALMAR DU PONCEL (sfa) et DEVISE (sfa) par JURISTE (sfa)
ISO 120 (03) - Mise à la reproduction en 2014

2015 FAIRFAX DES BRANDES, (3 avril), f., bai f.
par CAESAR VAN DE HELLE (DE) (holst) - Charente-Maritime,
CLUB HIPPIQUE DE SAINTES

2016 Sans renseignement de REAL PLEASURE D'ARGEN (aacr)

KLOE DE SAUGE (sfa) bai 1998 ÉLEVÉE DANS L'ALLIER -
Mme NATHALIE BOUDOT

par CENTAURE DE LETANG (sfa) et CANDY DE SAUGE (sfa)
par JABAD (sfa) et JOYCE (sfa) par KALMISTE (sfa)

Mise à la reproduction en 2002

2014 ETO'ODEBELLEVIE, (2 juillet), m., bai - BSO +6 (0,34)
par AIR JORDAN (DE) (old) - Ain, E.A.R.L. BELLEVIE

KLOEE DES MATTHAIN (sfa) alezan 1998

ÉLEVÉE DANS LE DOUBS - Mme CLAUDINE VIDIER

par DOLLAR DE SEMILLY (sfa) et QUORANNE DU VANNET (sfa)
par CESAR DE LA COTE (sfa) et KERVINE DE JAMA (sfa)
par OR DE CHINE (ps)

ISO 126 (07) - Mise à la reproduction en 2008

2015 FANTASIO DU SAULCY, (9 avril), m., bai pie - BSO +5 (0,37)
par VISAGE VAN DE OLMENHOEVE (BE) (bwp) -
Territoire-de-Belfort, Mme ISABELLE MOUHAT

KOBA DE RETZ (sfa) bai 1998 ÉLEVÉE EN LOIRE-ATLANTIQUE -
Mme MARYSE PEDEAU

par BEL ESPOIR (sfa) et URGANDE (sfa) par ATOUT COEUR (sfa)
et LA VENDEENNE (sfa) par PAMAL (ps)

Mise à la reproduction en 2006

2014 EX TENEBRIS LUX PLEIX, (20 juin), m., bai -
BSO +6 (0,35) BDR +1 (0,26)
par L'ARC DE TRIOMPHE (DE) (old) - Hautes-Pyrénées,
Mme VALERIE FOSSERIES

KOBY DE ROY (sfa) alezan 1998 ÉLEVÉE EN INDRE-ET-LOIRE -
E.A.R.L. ELEVAGE DE L'ANGENARDIERE

par NARCOS II (sfa) et ROMY DU MOULIN (sfa) par KARATE (sfa)
et GITANE (sfa) par THELUS (ps)

Mise à la reproduction en 2005

2006 STAR DE LA BEVIERE (sfa), h. -
ISO 162 (15) JSO 6 BSO +19 (0,59)
par JAZZ BAND COURCELLE (sfa)

2015 FEO DU VILLARD, (8 mai), m., alezan
par REBOZO LA SILLA (MX) (cdm) - Ain, Mme BEATRICE REY

2016 Sans renseignement de SINGULAR LS LA SILLA (MX) (oes)

KOCAINE DE LA VIOLLE (sfa) bai 1998

ÉLEVÉE EN HAUTE-SAONE - M. HUGUES BONVALOT

par TENOR DE LA COUR (sfa) et SAUGE DU BANNEY (sfa)
par URIEL (sfa) et FLORE DE L'ERDRE (sfa) par POPOF (ps)

ISO 116 (03) BSO +4 (0,61) - Mise à la reproduction en 2003

2015 FOXTROT DU BARROIS, (25 juin), f., bai - BSO +10 (0,38)
par CANTURO (DE) (holst) - Meuse, E.A.R.L. DES NEPLIERS

2016 Sans renseignement de MYLORD CARTHAGO (sfa)

KOCCINELLE NOUVOLIEU (sfa) alezan 1998

ÉLEVÉE EN MEURTHE-ET-MOSELLE - Mme DANIELE GASPARD

par ALLEGRETO (sfa) et REGINA (sfa) par CALIN DU MANOIR (sfa)
et FIFI (sfa) par LE MIOCHE (ps)

ISO 107 (02) BSO +7 (0,60) - Mise à la reproduction en 2003

2004 QUICK BOY NOUVOLIEU (sfb), h. -
ISO 129 (09) JSO 5 BSO +14 (0,55) par CARDERO (DE) (holst)

2009 VIVLEVEN NOUVOLIEU, h. -
ISO 121 (15) BSO +14 (0,57) BCC +7 (0,24) BDR +1 (0,26)
par L'ARC DE TRIOMPHE (DE) (old)

2012 COVACS NOUVOLIEU, m. - BSO +7 (0,39)

par IDEM DE B'NEVILLE (sfa) - Etalon

2015 FOXY NOUVOLIEU, (13 avril), f., bai -
BSO +13 (0,40) BCC +7 (0,24) BDR +1 (0,26)
par L'ARC DE TRIOMPHE (DE) (old) - Meurthe-et-Moselle,
M. JEAN-MICHEL GASPARD

2016 Sans renseignement de WINDOWS VH COSTERSVELD (BE)
(bwp)

KOEE DU PESQUIER (aa) alezan 1998

ÉLEVÉE DANS LES ALPES DE HAUTE PROVENCE - M. BERNARD DARNAUD

par LOUXOR LIZONNE (ar) et BORE (aa)

par OURAL DE BORDENAVE (aa) et DANTELLE (aa) par DANTON (aa)

Mise à la reproduction en 2007

2015 FIDJI DE TREMONT, (14 mai), f., bai par NEO D'AUNOU (sfa) -
Lot, M. PATRICK PLOUVIER, M. ANTOINE PLOUVIER

KOHENE DE BEUGNER (sfa) alezan 1998 ÉLEVÉE EN VENDEE -
M. PHILIPPE MONNEREAU et M. CHRISTIAN MONNEREAU

par CHENU DU PLESSIS (sfa) et TULIPE DE BEUGNE (sfa)
par DOUBLE ESPOIR (sfa) et IDRISSE (sfa) par FELIX (ps)

ISO 121 (04) - Mise à la reproduction en 2013

2015 FARWEST DE BALAMA, (29 mai), m., bai - BSO +3 (0,34)
par CANTURANO (DE) (holst) - Charente,
Mme CARINE LABROUSSE

KOHINOR MAIL (sfa) bai 1998 ÉLEVÉE DANS L'ORNE -
M. BERNARD PIERRE LE COURTOIS

par FERGAR MAIL (sfa) et COPPELLIA MAIL (sfa)
par GAYSSIRE FLEURY NOREN (sfa) et JESSICA D (sfa)
par ALME (sfa)

ISO 123 (09) BSO +5 (0,59) - Mise à la reproduction en 2010

2015 FLASH BOIS DIEU, (28 mai), m., bai -
BSO +13 (0,37) BDR +5 (0,21) par CONTENDRO (DE) (holst) -
Rhône, E.A.R.L. HARAS DE BOIS DIEU

KOKA DU FOREZ (sfa) alezan 1998 ÉLEVÉE DANS LA LOIRE -
Mme MARIE-CAROLINE COYNE BODIN et M. PAUL COYNE

par VENEUR D'ETENCLIN (sfa) et VICKY DE CACHARL (sfa)
par NOBEL V (sfa) et NERVITE (ps) par ASTRA VITE (ps)

ISO 102 (08) ICC 143 (04) JCC 6 - Mise à la reproduction en 2012

2015 FOLKA FOREZ, (4 mai), f., bai - BSO +13 (0,36)

par NERVOSO (sfa) - Loire,
Mme MARIE-CAROLINE COYNE BODIN, M. PIERRE COYNE

2016 Sans renseignement de TENAREZE (aa)

KOLEA DU CHATEAU (sfa) alezan 1998 ÉLEVÉE DANS LA MARNE -
M. JEAN GRANDJEAN

par ALLEGRETO (sfa) et SOPHIE DU CHATEAU (sfa)
par GALOUBET A (sfa) et JAVOTTE D (sfa) par COR DE CHASSE (sfa)

ISO 148 (07) JSO 6 ESO BSO +19 (0,69) -

Mise à la reproduction en 2004

2005 ROXANNE DE LA VIOLE (sfa), f. -
ISO 125 (11) BSO +15 (0,62) par ROBIN II Z (DE) (han)

2009 VICK DE COURCEL, f. - ISO 137 (15) JSO 6 BSO +22 (0,56)
par IBIS DE COURCEL (sfa)

2015 FERGIE DE COURCEL, (8 juillet), f., bai -
BSO +19 (0,42) BCC +9 (0,25)
par L'ARC DE TRIOMPHE (DE) (old) - Aube,
Mme MARIANNE SABATIER

2016 Sans renseignement de VIGO D'ARSOUILLES (BE) (bwp)
Sans renseignement de VIGO D'ARSOUILLES (BE) (bwp)

Sans renseignement de ALDO DU PLESSIS

Sans renseignement de ALDO DU PLESSIS

Sans renseignement de TORNESCH (NL) (kwpr)

Sans renseignement de TORNESCH (NL) (kwpr)

Sans renseignement de TORNESCH (NL) (kwpr)

Sans renseignement de DIAMANT DE SEMILLY (sfa)

Sans renseignement de DIAMANT DE SEMILLY (sfa)

Sans renseignement de DIAMANT DE SEMILLY (sfa)

KOLIFA DU VALON (sfa) alezan 1998 ÉLEVÉE DANS LA MANCHE -
M. JEAN-PIERRE HERPIN et Mme LILIANE HERPIN

par DRAGON DU VALON (sfa) et QUALMA DU MATZ (sfa)

par ELF III (sfa) et HALMA (sfa) par UN PRINCE (ps)

ISO 108 (07) - Mise à la reproduction en 2008

2015 FOLIE DE LA HAYE, (25 juin), f., alezan - BSO +6 (0,36)

par MERCREDI DE MARS (sfa) - Pas-de-Calais,
M. ROBERT DELHAYE

2016 Sans renseignement de QUANTUM (DE) (holst)

KOLINE DE MONTAGNAC (sfa) bai 1998

ÉLEVÉE DANS LE GARD - Mme FLORENCE CHAUDIERE

par KAYACK (sfa) et QUALICANTE (dsa) par GOSSE D'AVRIL (ar)
et ALICANTE (cs) par KABAO (*aa*)

ISO 134 (07) - Mise à la reproduction en 2010

2011 BUTTERFLY DES ESSES, h. - BSO +11 (0,45)

par ROMANDO DE L'ABBAYE (sfa) - Etalon

2015 FELIX DE PALLIERES, (4 mai), m., bai - BSO +3 (0,34)

par SHOUPPYDAM DES HORTS (sfa) - Gard,
Mme CAROLINE NOLLET

KOLINE DE ROLONDE (sfa) al bru 1998

ÉLEVÉE DANS LA MANCHE - M. ANDRE FERON

par TU VIENS DORVAL (sfa) et DEESSE DE ROLONDE (sfa)

par LE PLANTERO (sfa) et STELLA DE ROLONDE (sfa)

par GRAND BONHEUR (sfa)

ISO 111 (04) JSO 4 - Mise à la reproduction en 2012

2015 FANGIO DES NOYAUX, (28 avril), m., bai -
BSO +9 (0,37) BDR +8 (0,22) par CONTENDRO (DE) (holst) -
Calvados, M. DANIEL ROSIER

KOLISCA ROUGE

(sfa) bai 1998 ÉLEVÉE DANS L'YONNE -

Mme PAULE PEROUSE

par OLISCO (sfa) et ESTELE DES SOUCHES (sfa)

par PAPILLON ROUGE (sfa) et FLORELIA (*aa*)

par FLORESTAN II (*aa*)

BSO +1 (0,60) - Mise à la reproduction en 20042005 RALISKA DU MOURENS (sfa), f. - ISO 135 (15) BSO +8 (0,60)
par EPHEBE FOR EVER (sfa)2006 SABELLITA DU MOURENS (sfa), f. -
ISO 125 (13) BSO +10 (0,58) par LABEL D'OR (sfa)**2015 FLEUR DU MOURENS**, (25 juin), f., alezan -

BSO +15 (0,40) BCC +9 (0,23)

par DIAMANT DE SEMILLY (sfa) - Haute-Garonne,
M. PIERRE DUTHEIL**KOMET DU THEILLET**

(sfa) bai 1998 ÉLEVÉE DANS LA SARTHE -

E.A.R.L. SABRAS

par VRAITOT (sfa) et ELIDE DU THEILLET (sfa)

par QUITO DE BAUSSY (sfa) et QUAIRESSE (sfa) par I LOVE YOU (sfa)

BSO +2 (0,49) - Mise à la reproduction en 2003**2015 FOREVER DE TURPIN**, (25 mai), f., noipan - BSO +9 (0,34)par NUMERO UNO (NL) (kwpn) - Essonne,
E.U.R.L. LES ECURIES DE LA ROCHE TURPIN

2016 Sans renseignement de CON AIR (DE) (holst)

KOMETTE D'AVRIL

(sfa) bai 1998 ÉLEVÉE DANS L'AIN -

Mme VERONIQUE LAGNIEU

par DINER'S TIME (sfa) et VERITE DES FORETS (sfa)

par MAESTRO DU MANOIR (sfa) et GLANEUSE (sfa)

par MERSEBOURG (sfa)

ISO 123 (07) **JSO** 4 **BSO** +4 (0,61) - Mise à la reproduction en 20072008 UNE ELITE D'AVRIL (sfa), f. - ISO 128 (15) BSO +7 (0,57)
par LIVE DU THEIL (sfa)2009 VEGAS D'AVRIL, f. - ISO 126 (14) JSO 5 BSO +15 (0,57)
par QUARTZ DU CHANU (sfb)**2015 FUTURO D'AVRIL**, (19 mars), m., bai - BSO +10 (0,38)par CANTURO (DE) (holst) - Ain, M. BERNARD MOISSONNIER,
Mme CHRISTIANE MAURE MOISSONNIER

2016 Sans renseignement de QUINOTO BOIS MARGOT (sfb)

KONIGIN D'AIX

(sfa) bai 1998

ÉLEVÉE DANS LES BOUCHES-DU-RHONE - M. RAYNAL GRAS

par CONCORDE (NL) (kwpn) et ELFFY DE VERNELLE (sfa)

par QUITO DE BAUSSY (sfa) et ARLES (sfa) par ALME (sfa)

ISO 131 (08) **JSO** 6 **BSO** +13 (0,59) - Mise à la reproduction en 2004**2014 ERA ORA LA BUISSONNE**, (8 avril), m., noipan -
BSO +13 (0,37) par UTRILLO VD HEFFINCK (BE) (bwp) -
Puy-de-Dôme, M. FREDERIC RIVET**2015 FAIR PLAY LA TUILERIE**, (19 juin), m., alezan -BSO +11 (0,35) par GUEPARD DE BREKKA (sfa) -
Puy-de-Dôme, Mme PASCALE GENEIX**KONTESSE DU MANCEL**

(sfa) bai f. 1998

ÉLEVÉE DANS LE MAINE-ET-LOIRE - M. MICHEL PIRON

par HAND IN GLOVE (US) (ps) et CARRERA DE FORCIL (sfa)

par JALISCO B (sfa) et JUDEE DU ROUET (sfa) par QUOLIBET II (sfa)

Mise à la reproduction en 2001

2010 ARPEGE DU MANCEL, h. -
ISO 111 (14) BSO +6 (0,49) ICC 133 (15) JCC 5
par QUITE EASY (DE) (holst)**2015 FELINE DU MANCEL**, (7 mai), f., baimel - BSO +6 (0,27)
par ULGAR MAIL (sfa) - Maine-et-Loire, M. MICHEL PIRON**KOOK MONDRAGON**

(sfa) bai 1998 ÉLEVÉE EN SAVOIE -

E.A.R.L. ELEVAGE DE MONDRAGON

par VOLTAIRE (DE) (han) et SYBEL DE CROCHET (sfa)

par DIAMANT (sfa) et KEITIE (sfb) par ALICANT (sfa)

Mise à la reproduction en 2001

2006 SHANNEL DES BEAUX (sfa), f. - ISO 120 (13) BSO +5 (0,58)
par LITSAM (sfa)2007 TSARINE DES BEAUX (sfb), f. -
IDR 131 (14) JDR 6 BDR +21 (0,59)
par SIR DONNERHALL (DE) (old)**2014 EXTASE DES BEAUX**, (5 juin), f., bai - BSO +7 (0,27)

par TAQUIN DE L'EXTASE (sfa) - Savoie, Mme SARAH BAULAZ

KOOKIE DE BAUSSY

(sfa) bai 1998 ÉLEVÉE DANS LE CALVADOS -

M. THIERRY NAVET

par QUITO DE BAUSSY (sfa) et OBSIDIENNE III (sfa)

par HISTRION (sfa) et FIDJI (sfa) par SURIOSO (sfa)

ISO 113 (09) - Mise à la reproduction en 2010**2015 FARCEUSE PETITEECURIE**, (1 avril), f., bai - BSO +1 (0,24)par IDEM D'AZUR (BE) (sbs) - Bas-Rhin,
Mme SABINE EBERSOLDT**KOOL D'ERONVILLE**

(sfa) alezan 1998

ÉLEVÉE EN L'EURE-ET-LOIR - S.C.E.A. D'ERONVILLE

par QUICKLOVE FONTAINE (sfa) et SUCETTE DU VERGER

par KALLIPHLOX (ps) et ORKA IV (sfa) par DIRECT RULE (GB) (ps)

Mise à la reproduction en 2009

2015 FALCO D'ERONVILLE, (19 mai), m., bai - BSO +8 (0,29)par URANO DE CARTIGNY (sfa) - Eure-et-Loir,
S.C.E.A. D'ERONVILLE

2016 Sans renseignement de CANTURO (DE) (holst)

KOOL DES BREVIAIRES

(sfa) alezan 1998

ÉLEVÉE DANS LES YVELINES - M. CLAUDE BLADOU et Mme ROSE BLADOU

par AIRBORNE MONTECILLO (US) (fsf) et SARAH D'ARTOIRE (sfa)

par LIVAROT (sfa) et GIPSYE ANDALOUSE (sfa) par JURISTE (sfa)

BSO +1 (0,55) - Mise à la reproduction en 2005

2006 SAXON DU DAME (sfa), m. - BSO +1 (0,51)

par QUATOUBET DU ROUET (sfa) - Etalon

2009 VALLON DU DAME, h. - ISO 133 (15) BSO +12 (0,56)
par IDEAL DE LA LOGE (sfa)**2015 FAHOLA DU DAME**, (10 avril), f., alezan - BSO +10 (0,32)par GUARANA CHAMPEIX (sfa) - Oise,
M. JEAN-DENIS CORROENNE, Mme SYLVIE CORROENNE

2016 Sans renseignement de VOYAGEUR OF LULU

KOQUINE D'HONVAULT

(sfa) bai 1998

ÉLEVÉE DANS LE PAS-DE-CALAIS - M. JEAN-MARC DELPLACE

par CYRANO DU MARAIS (sfa) et SIORANE DE TILLOY (sfa)

par JOUAN DE FRELY (aa) et CASTILLE (fsf) par MACIP DU MESNIL

ISO 134 (07) **BSO** +3 (0,62) - Mise à la reproduction en 20092010 ASTUCE DE KOQUINE, f. - ISO 123 (14) JSO 4 BSO +14 (0,56)
par NABAB DE REVE (BE) (sbs)**2015 FARCEUR DE KOQUINE**, (30 juin), m., bai - BSO +12 (0,31)par KAPITOL D'ARGONNE (sfa) - Seine-Maritime,
M. BRUNO LAINE

2016 Sans renseignement de GIOVANI DE LA POMME (BE) (bwp)

KOQUINE MONDAINE

(sfa) alezan 1998

ÉLEVÉE DANS LA MANCHE - M. ROGER CHAPON et Mme JOSETTE CHAPON

par GALOUBET A (sfa) et MADEMOISELLE V (sfa) par NANKIN (sfa)

et UNE MONDAINE (sfa) par JURISTE (sfa)

Mise à la reproduction en 2003

2004 QUELLE TOT MONDAINE (sfa), f. - ISO 127 (10) BSO +9 (0,58)
par LE TOT DE SEMILLY (sfa)2006 SOSSO MONDAINE (sfa), f. - ISO 120 (13) JSO 4 BSO +8 (0,59)
par LE TOT DE SEMILLY (sfa)**2015 FOLIE MONDAINE**, (6 avril), f., al bru

par L'AMOUR DU BOIS (sfa) - Allier, M. DOMINIQUE FRIAUD

2016 Sans renseignement de ORLANDO (BE) (bwp)

KORALINE DES MONTS

(sfa) alezan 1998 ÉLEVÉE EN VENDEE -

M. JEAN-GUY FRADIN

par ESTEREL DES BOIS (sfa) et MILEDIE (sfa) par ECHO IX (aa)

et ESBROUFE (sfa) par HYLENE (*aa*)

ISO 117 (03) - Mise à la reproduction en 2013**2015 FBI DES GRELES**, (11 mai), m., alezan - BSO +2 (0,32)par JALISCO DU GOLFE (sfa) - Deux-Sèvres,
Mme VALERIE LEROY REVEAU

2016 Sans renseignement de JALISCO DU GOLFE (sfa)

KORALINE DU CARPONT

(sfa) gris 1998

ÉLEVÉE DANS LE FINISTERE - M. FRANCOIS FLOCH

par BEL ESPOIR (sfa) et NEGEL (sfa) par LE GEL (*aa*)

et VENISE C (sfa) par ENFANT TERRIBLE (GB) (ps)

ISO 136 (11) - Mise à la reproduction en 20032005 RHYSLANE DU CARPONT (sfa), f. - ISO 126 (15) BSO +6 (0,60)
par AIRBORNE MONTECILLO (US) (fsf)**2015 FIGARO D'HEVAL**, (15 juin), m., noir - BSO +7 (0,39)par CANTURO (DE) (holst) - Finistère,
Mme SYLVAIN COSSON

2016 Sans renseignement de SANDREO (NL) (kwpn)

KORRIGANE LANLEYA

(sfa) bai 1998

ÉLEVÉE DANS LE FINISTERE - Mme ANNE-MARIE LARIVAIN LE BORGNE

par CAUCALIS (sfa) et DALMEE II (sfa) par ALME (sfa) et OBELIA

par BORAN (GB) (ps)

ISO 145 (07) **BSO** +8 (0,59) - Mise à la reproduction en 2010**2015 FLORRIGANE**, (13 juin), f., bai - BSO +12 (0,24)par PLOT BLUE (NL) (kwpn) - Eure,
Mme NATHALIE FRANCOIS

2016 Sans renseignement de PLOT BLUE (NL) (kwpn)

KOSIR

(sfa) al bru 1998 ÉLEVÉE DANS LA MANCHE -

M. JORGE RIBEIRO DE SOUZA

par ROSIRE (sfa) et OP DE MOURLAN par GARDE COEUR (ps)

et EXQUISE (sfa) par PESANT D'OR (aa)

BSO +2 (0,57) - Mise à la reproduction en 2002

- 2003 PORTOS DE LA CENSE (sfa), h. - ISO 133 (10) BSO +11 (0,59)
par JENNY DE LA CENSE (sfa)
- 2015 **FELICE DU COQUILLOT**, (28 avril), f., alezan - BSO +14 (0,29)
par URANO DE CARTIGNY (sfa) - Manche,
Mme ANNE THURNEYSSSEN, M. PIERRE CORROYER
- 2016 Sans renseignement de KAPITOL D'ARGONNE (sfa)

KOTIC SAINT CLAIR (sfa) alezan 1998 ÉLEVÉE DANS LA MANCHE - M. CLAUDE CHARNAY

- par FRENCH CANCAN (sfa) et NARCOTTIQUE (sfa)
par FAIR PLAY III (sfa) et BOURREE (sfa) par NICKEL (*aa*)
- ISO 121 (03) **BSO** +5 (0,63) - Mise à la reproduction en 2001
- 2005 REALPLEASURE ST CLAIR (sfa), h. -
ISO 125 (15) BSO +12 (0,59) par FOR PLEASURE (DE) (han)
- 2015 **FAUSSAIR SAINT CLAIR**, (28 avril), m., bai - BSO +12 (0,35)
par CON AIR (DE) (holst) - Manche, M. CLAUDE CHARNAY

KOUBANE DES YVERS (sfa) alezan 1998 ÉLEVÉE DANS LA MANCHE - M. HUBERT MAZEAUD

- par VOLTAIRE (DE) (han) et COLOMBE BRECEENNE (sfa)
par QUAT'SOUS (sfa) et ORANGE BRECEENNE (sfa)
par IRIS LANDAI (sfa)
- ISO 102 (08) - Mise à la reproduction en 2008
- 2015 **FIRST DAY DES AMBRES**, (10 mai), f., alezan -
BSO +14 (0,39) BCC +9 (0,24) BDR +2 (0,27)
par DIAMANT DE SEMILLY (sfa) - Seine-et-Marne,
E.A.R.L. DES AMBRES, M. LOUP BRIFFAUT

KOUDIA DES MINIERES (sfa) alezan 1998 ÉLEVÉE DANS L'INDRE - Mme CATHERINE LIENARD

- par DERBY DU COTENTIN (sfa) et ANTINEA DU FRESNE (sfa)
par LAMIER (sfa) et VIRE VOLTE (sfa) par NORTHERN LIGHT (ps)
- ISO 123 (10) - Mise à la reproduction en 2013
- 2015 **FOL'AMOUR DU FLAMBO**, (2 juin), m., alezan - BSO +10 (0,38)
par L'AMOUR DU BOIS (sfa) - Charente,
Mme NATHALIE AYRAULT
- 2016 Sans renseignement de UN DIAMANT DES FORETS (sfa) et de PEZETAS DU ROUET (sfa)

KOUNBA STEF (ps) noipan 2002

- ÉLEVÉE DANS LE TARN-ET-GARONNE - Mme MARYSE STEFANELLO
- par DOUNBA (ps) et BRINKDAME (ps) par BRINKMANSHIP (US) (ps)
par FERTE VIDAME (ps) par PHARLY (ps)
- Mise à la reproduction en 2012
- 2015 **FANNY DE SAKINA**, (20 juin), f., bai
par TAQUIN DE L'EXTASE (sfa) - Ariège,
S.A.R.L. SAKINA SERVICES DISTRIBUTION

KOURREGÉ DES SOURCES (sfa) bai 1998

- ÉLEVÉE DANS LES ARDENNES - Mlle CHRISTINE BROSTEAUX
- par DOUBLE D'ELLE (sfa) et QUANTA DE THONNE (sfb)
par EOLO FLEURY (sfa) et MERIDA II (cs) par BLEU DU CASSOU (aa)
- ISO 106 (02) - Mise à la reproduction en 2009
- 2015 **FALYN DES FAUVELIERES**, (20 mai), f., bai -
BSO +3 (0,36) BCC +8 (0,22) BDR +1 (0,24)
par QUITE EASY (DE) (holst) - Orne,
E.A.R.L. LA BOURDONNIERE, M. BRUNO RIDET
- 2016 Sans renseignement de CANTURO (DE) (holst)

KOURTISANE BELMANIERE (sfa) bai 1998

- ÉLEVÉE DANS LA MANCHE - Mme NOELLE BLANDAMOUR
- par TIMORRAK DES ISLES (sfa) et DIAMANTINE DENEHO (sfa)
par MUGUET DU MANOIR (sfa) et SITOCYNE (sfa) par ET HOP (aa)
- Mise à la reproduction en 2001
- 2007 TAO BELMANIERE (sfa), h. - ISO 124 (14) BSO +13 (0,56)
par MURIESCO DU COTENTIN (sfa)
- 2008 ULANE BELMANIERE (sfa), f. -
ISO 125 (15) JSO 5 BSO +13 (0,55)
par MURIESCO DU COTENTIN (sfa)
- 2015 **FELICITY BELMANIERE**, (18 avril), f., al fon - BSO +5 (0,30)
par JAH'S DIAMANT (BE) (sfa) - Manche,
M. CHRISTOPHE BLANDAMOUR,
Mme NOELLE BLANDAMOUR, Mme CLAUDIE BLANDAMOUR
- 2016 Sans renseignement de UNCOGNITO BOIS MARGOT (sfb)

KOUTIA D'IRLEAU (sfa) bai br 1998

- ÉLEVÉE DANS LES DEUX-SEVRES - M. PASCAL CADIOU
- par QUITO DE BAUSSY (sfa) et NINA JOLIE (sfa)
par HURLEVENT (sfa) et A RAS BORD (ps) par BORGHETTO (ps)
- ISO 104 (02) **BSO** +1 (0,60) - Mise à la reproduction en 2004
- 2009 VIROUNA D'IRLEAU, f. - ISO 132 (14) JSO 5 BSO +18 (0,57)
par OGANO SITTE (BE) (sbs)
- 2015 **FIFTY FIFTY MARIN**, (30 mai), m., bai f. - BSO +6 (0,32)
par NONPLUSULTRA 33 (DE) (old) - Charente-Maritime,
S.C.E.A. HARAS DE ROCHEFORT
- 2016 Sans renseignement de PEZETAS DU ROUET (sfa)

KREEDENCE (sfa) bai 1998 ÉLEVÉE DANS LA MARNE -

- M. FRANCOIS PELAMATTI
- par ROYAL FEU (sfa) et COPACABANA II (sfa) par JALISCO B (sfa)
et QUOLOMBIA (sfa) par GALOUBET A (sfa)
- ISO +11 (0,54) - Mise à la reproduction en 2001
- 2004 QYO (sfa), h. - ISO 131 (13) JSO 5 BSO +14 (0,59)
par ZANDOR Z (DE) (rhd1)
- 2006 STATU QUO IN LIVE (sfa), h. -
ISO 130 (11) JSO 5 BSO +21 (0,59) par QUICK STAR (sfa)
- 2015 **FOO FIGHTERS IN LIVE**, (14 juillet), m., bai f.
par WINDOWS VH COSTERSVELD (BE) (bwp) - Ardennes,
S.A.R.L. LES ECURIES PELAM

KREOLE DE LYR (sfa) bai 1998 ÉLEVÉE EN COTE-D'OR - E.A.R.L. MOUTRILLE ET FILS

- par DOLLAR DE SEMILLY (sfa) et URCY III (sfa) par IF DE MERZE
et JAEN DU VAL D'OR (sfa) par COR DE CHASSE (sfa)
- ISO 123 (04) **JSO 4 BSO** +6 (0,64) - Mise à la reproduction en 2005
- 2007 TEMPO DE LYR (sfa), h. - ISO 131 (15) JSO 5 BSO +18 (0,58)
par WATCH ME (BE) (bwp)
- 2015 **FALCONN DE LYR**, (30 mai), m., bai - BSO +12 (0,30)
par VIGO BOY DU VERNAY - Côte-d'Or,
E.A.R.L. MOUTRILLE ET FILS

KRICHKA DU MONT (sfa) bai 1998 ÉLEVÉE DANS L'AIN -

- M. ANDRE MICHON, M. ROMAIN MICHON et Mme HELENE MICHON
- par ROX DE LA TOUCHE (sfa) et QUASSIA DU MONT (sfa)
par JONGLEUR (sfa) et POTINIERE (sfa) par QUERELLEUR
- ISO 133 (07) **BSO** +4 (0,61) - Mise à la reproduction en 2012
- 2015 **FORTUNA D'EMM**, (25 juin), f., bai f. - BSO +9 (0,25)
par REBOZO LA SILLA (MX) (cdm) - Ain,
Mme MURIEL RANGER

KRICHNA DE BREKKA (sfa) al bru 1998

- ÉLEVÉE DANS LA MANCHE - M. PIERRE LE BOULANGER
- par CACAO COURCELLE (sfa) et ELYRIA DE BREKKA (sfa)
par QUAT'SOUS (sfa) et JANITA (sfa) par STARTER (sfa)
- ISO 132 (04) **JSO 6 BSO** +10 (0,64) - Mise à la reproduction en 2006
- 2007 TOSCANE D'AIGUILLY (sfa), f. - ISO 130 (14) BSO +19 (0,59)
par TOULON (BE) (bwp)
- 2009 VICTORY D'AIGUILLY, f. -
ISO 128 (15) JSO 5 BSO +22 (0,58) BCC +3 (0,22)
par DIAMANT DE SEMILLY (sfa)
- 2015 **FRANCE D'AIGUILLY**, (27 mai), f., alezan - BSO +15 (0,37)
par VIGO D'ARSOUILLES (BE) (bwp) - Loire,
E.A.R.L. ECURIE PERREAU & FILS
- 2016 Sans renseignement de LEVISTO (DE) (holst)

KRICHNA PIERREVILLE (sfa) bai 1998

- ÉLEVÉE DANS LA MANCHE - Mme GEORGES BROHIER
- par CACAO COURCELLE (sfa) et PSYCHE (sfa) par JASMIN (sfa)
et BAGATELLE IV (sfa) par RED STAR II (ps)
- ISO 114 (02) **JSO 4 BSO** +10 (0,63) - Mise à la reproduction en 2001
- 2002 ORMEL PIERREVILLE (sfa), h. -
ISO 138 (12) JSO 6 BSO +16 (0,60)
par GIPSY DE ST MARTIN (sfa)
- 2008 UDINE DES TOURS (sfa), f. - ISO 121 (15) JSO 4 BSO +15 (0,59)
par CONCORDE (NL) (kwpn)
- 2015 **FAKIR DES RONDETS**, (21 juin), m., bai -
BSO +18 (0,41) BCC +8 (0,22) BDR +1 (0,26)
par KANNAN (NL) (kwpn) - Doubs, M. JEAN-PAUL PRITZY
- 2016 Sans renseignement de KANNAN (NL) (kwpn)

KRIEK DES FONTAINES (sfa) bai 1998 ÉLEVÉE DANS L'ORNE -

- M. AART ALBERTS
- par JALIENNY (aa) et EGINE DE BAUGY (sfa) par GALOUBET A (sfa)
et THETIS DE BAUGY (sfa) par GRAND VENEUR (sfa)
- ISO +2 (0,56) - Mise à la reproduction en 2000
- 2001 NINE DES FONTAINES (sfb), f. -
ISO 144 (10) JSO 6 BSO +17 (0,59) par ANDIAMO (NL) (nrps)
- 2003 PYRIET DES FONTAINES (sfa), f. -
ISO 134 (09) JSO 6 BSO +2 (0,59) ICC 129 (13) BCC +19 (0,37)
BDR +4 (0,58) par LOUTANO (DE) (holst)
- 2015 **FILOU DES CABANES**, (2 mai), m., bai - BSO +12 (0,28)
par VIRUS DES CABANES - Deux-Sèvres,
M. JEAN-FRANCOIS COURSAUD
- 2016 Sans renseignement de L'ARC DE TRIOMPHE (DE) (old)

KRIKRI DU SUYER (sfa) bai 1998 ÉLEVÉE DANS LE RHONE -

- Dr. ROBERT GORD et Mme ANNE-MARIE FEDRY
- par QUAT'SOUS (sfa) et OCEANE DE BAUSSY (sfa) par QUASTOR (sfa)
et ELSA DE BAUSSY (sfa) par VERBOIS (ps)
- Mise à la reproduction en 2009
- 2015 **FALCO DE LA GAÏETE**, (2 juin), m., bai - BSO +4 (0,31)
par OSIRIS D'ORION (sfa) - Manche,
Mme CATHERINE PITREY, M. MICKAEL PITREY
- 2016 Sans renseignement de CHECKDAM DU GIVRE

KRIPSY DELPHE (sfa) bai 1998 ÉLEVÉE DANS LA MANCHE -
Mme DELPHINE LEMIEUX

par CAPRICE D'ELLE II (sfa) et CHIP'S DE L'ETANG (sfa)
par VOLTAIRE (DE) (han) et FRIDA (sfa) par NERON (aa)

ISO 116 (05) **BSO** +3 (0,60) **ICC** 101 (05) -
Mise à la reproduction en 2009

2015 FIDJY DE LA ROCHE, (27 mai), m., bai -
BSO +8 (0,39) BCC +9 (0,20) BDR +4 (0,23)
par CHEF ROUGE (DE) (holst) - Charente,
Mme MARINE VOISIN, M. STEPHANE VOISIN

2016 Sans renseignement de QUINTUS D'09 (BE) (bwp)

KRISCHNA DU BEAR (sfa) alezan 1998 ÉLEVÉE DANS L'AIN -
M. ROGER RICHE

par BIRDY DU GISORS (sfa) et AZALEE DU BEAR (sfa)
par LIGARIUS (sfa) et ELMA D'ARGENS (tf) par TOY (tf)

ISO 124 (07) - Mise à la reproduction en 2013

2015 FOLIE DOUCE PABLIVINE, (3 mai), f., bai - BSO +8 (0,38)
par CANTURO (DE) (holst) - Drome,
Mme LUDIVINE CABANAS FERNANDEZ, M. PABLO CANALS

KRISHNA II (sfa) alezan 1998 ÉLEVÉE DANS LE NORD -
M. ERIC PLUVINAGE

par ALFA D'ELLE (sfa) et ANENONE DU DONJON (sfa)
par LEOPARD DU CASTEL (sfa) et LADY DU VIVIER II (sfa)
par DUC DE LA SEE (sfa)

Mise à la reproduction en 2004

2008 ULFIE (sfa), f. - ISO 136 (14) JSO 5 BSO +17 (0,57)
par MYLORD CARTHAGO (sfa)

2015 FANIA, (10 avril), f., alezan - BSO +10 (0,27)
par TZIGANO MASSUERE (sfb) - Nord, M. ERIC PLUVINAGE

2016 Sans renseignement de MYLORD CARTHAGO (sfa)

KRISHNA MERZE (sfa) al fon 1998 ÉLEVÉE EN SAONE-ET-LOIRE -
M. MICHEL MARTINOT et M. JEAN-MICHEL MARTINOT

par VENEUR D'ETENCLIN (sfa) et QUEEN MERZE (sfa)
par GALOUBET A (sfa) et HYSOPE DE MERZE par VERDI (ps)

ISO 151 (07) **JSO** 6 **BSO** +13 (0,61) - Mise à la reproduction en 2011

2015 FIGARO MERZE, (7 mai), m., alezan
par FIDELIO DU DONJON - Saône-et-Loire,
M. JEAN-MICHEL MARTINOT

2016 Sans renseignement de FIDELIO DU DONJON

KRISTALE DU VALLIER (sfa) alezan 1998

ÉLEVÉE DANS LA MANCHE - M. PHILIPPE LESEIGNEUR
par THURIN (sfa) et QUENTINE III (sfa) par ET HOP (aa)
et MUGUETTE V (sfa) par ARABEL (sfa)

BSO +3 (0,56) - Mise à la reproduction en 2002

2003 PASTELL DU BOILURIC (sfb), f. -
ISO 121 (12) JSO 5 BSO +4 (0,56)
par WOLKENSTEIN II (DE) (han)
2006 SCOOP DU BOIS LURIC (cs), h. -
ISO 113 (11) BSO +5 (0,47) IDR 142 (15) JDR 6 BDR +20 (0,57)
par EARL (DE) (han)

2007 TITEUF DES FONTAINES (sfa), m. -
ISO 126 (13) BSO +12 (0,58) BCC +6 (0,21) BDR +5 (0,27)
par QUAPRICE BOIMARGOT QUINCY (DE) (olst)

2009 VAULVO DES FONTAINES, m. -
ISO 137 (15) JSO 4 BSO +19 (0,57) BCC +13 (0,24) BDR +9
(0,29) par KANNAN (NL) (kwpn)

2015 FYONA DES FONTAINES, (25 mars), f., bai - BSO +9 (0,21)
par BISQUET BALOU C VD MISPEL (DE) (hdl) - Ardennes,
M. PHILIPPE DAUPHINOT

KRISTINA D'ESCLA (sfa) bai 1998 ÉLEVÉE EN SEINE-MARITIME -
Mlle GAELLE TRITSCH

par TIZON DE FRIBOIS (sfa) et PERLE DE NUIT (aa)
par CAMPOAMOR I (aa) et GALOPAIDE DE NUIT (aa)
par LE GALOP (*aa*)

ICC 110 (03) **JCC** 4 - Mise à la reproduction en 2014

2015 FILLY D'ESKLA, (14 août), f., bai - BSO +2 (0,30)
par TOP GUN SEMILLY (sfa) - Yvelines,
Mme GERALDINE TUNIER

KROQUEMITAINE'S ROAD (sfa) bai f. 1998

ÉLEVÉE DANS LA SARTHE - M. GUY HARDY
par KING'S ROAD (ps) et TOSCANE PHIR (sfa) par OU VAS TU III (sfa)
et NEIGE D'AUR PHIR (sfa) par GAUR (ps)

Mise à la reproduction en 2008

2015 FULLMONTY CHAFAREL, (29 avril), f., alezan - BSO +3 (0,36)
par GUNTER D'LEHERBAGE (sfa) - Allier,
Mme CHARLOTTE RELAVE, M. MARC RELAVE,
Mme LARA LEGUE-RELAVE

KRYSALE DE MOENS (sfa) alezan 1998

ÉLEVÉE DANS LE CALVADOS - M. MARC BAYET, Mme SARA BAYET et
M. PATRICK BAYET

par PAPILLON ROUGE (sfa) et SWETTIE DE MOENS (sfa)
par LE PLANTERO (sfa) et TENDERLY (sfa) par MONCEAUX (ps)

ISO 110 (02) **JSO** 4 **BSO** +2 (0,62) - Mise à la reproduction en 2003

276

Les informations figurant dans ce volume sont fonction des données enregistrées dans les fichiers du SIRE à la date du 14 mars 2016

2007 THUNDER DE MOENS (sfa), h. - ISO 124 (15) BSO +9 (0,56)
par GALOUBET DU MARAIS (sfa)

2015 FOR ME DEENNE, (15 avril), f., gris - BSO +14 (0,32)
par MALITO DE REVE (BE) (sfa) - Maine-et-Loire,
M. NICOLAS POULIQUEN, M. AXEL POULIQUEN,
M. TOM POULIQUEN

2016 Sans renseignement de L'ARC DE TRIOMPHE (DE) (old)

KRYSTALE DE LA DUNE (sfa) bai 1998 ÉLEVÉE DANS LE RHONE -
Mme BRIGITTE DEVELAY FRAPPA

par BIRDY DU GISORS (sfa) et TOURMALIAC (sfa) par AGRIB (*aa*)
et DICLYTRA (sfa) par UN PRINCE (ps)

ISO 107 (11) - Mise à la reproduction en 2013

2014 EMPEREUR DE LA GRANGE, (30 mai), m., bai - BSO +5 (0,38)
par LANDO (DK) (dwb) - Loire, Mme AGNES MONTET

KUNI DE VAUPTAIN (sfa) bai 1998 ÉLEVÉE DANS LES YVELINES -
Prince LOUIS D'ALTORA COLONNA

par VETO DE VAUPTAIN (sfa) et SISSI DE VAUPTAIN (sfa)
par DYNAMIQUE (sfa) et BELLE DE VAUPTIN (aa)

par FURIOSO (GB) (ps)

ISO 122 (04) - Mise à la reproduction en 2013

2014 ELEVEN DES LACS, (12 mai), m., bai - BSO +9 (0,35)
par CON AIR (DE) (holst) - Var, M. HERVE PETIT

2016 Sans renseignement de VICTORHUGO BOISMARGOT

KURRUN DES ISLES (sfa) alezan 1998

ÉLEVÉE DANS LE FINISTERE -

ELEVAGE CHICHE-HUBERT HELENE CHICHE-HUBERT

par ROYAL FEU (sfa) et TALITA DES ISLES (sfa) par ARTICHAUT (sfa)
et TARENTELLE (sfa) par POPOF (ps)

BSO +7 (0,53) - Mise à la reproduction en 2001

2007 TALIKA DES ISLES (sfa), f. - ISO 140 (13) JSO 6 BSO +14 (0,58)
par JARNAC (sfa)

2008 UTDIEZ DES ISLES (sfa), m. -
ISO 140 (14) JSO 6 BSO +18 (0,55) BCC +2 (0,21)
par LUCCIANNO (sfa) - Etalon

2010 ALITA DES ISLES, f. -
ISO 123 (15) JSO 5 BSO +18 (0,55) BCC +5 (0,22)
par MYLORD CARTHAGO (sfa)

2015 FERVAAL DES ISLES, (15 avril), m., alezan - BSO +11 (0,27)
par UPSILON (aa) - Loire-Atlantique,
ELEVAGE CHICHE-HUBERT HELENE CHICHE-HUBERT

KYFANY (sfa) alezan 1998 ÉLEVÉE DANS LA LOIRE -

Dr. Vét. JEAN-LUC HENGELS et M. HUBERT ALAMARTINE

par ULTRA BEAU II (sfa) et TIFANIE DE LEZEAUX (sfa)
par ESPOIR DU SCION (sfa) et NEEDIENA (sfa) par ESTAFETTE (sfa)

ISO 127 (07) **BSO** +1 (0,60) - Mise à la reproduction en 2011

2015 FALCO DU FRUITIER, (16 avril), m., alezan - BSO +6 (0,33)
par NICK DELAUNAY (sfa) - Allier, M. HUBERT ALAMARTINE

2016 Sans renseignement de CATCHAR MAIL

KYLIANE DU MONT (sfa) alezan 1998 ÉLEVÉE DANS L'EURE -

M. ERNEST LECHAPELAIN

par DIAMANT DE SEMILLY (sfa) et EGLANTINE DU MONT (sfa)
par QREDO DE PAULSTRA (sfa) et LUTECE DU MONT (sfa)

par NANKIN (sfa)

ISO 145 (05) **JSO** 6 **BSO** +16 (0,61) - Mise à la reproduction en 2006

2015 FEELING DU MONT, (23 avril), m., bai - BSO +18 (0,35)
par CON AIR (DE) (holst) - Eure, Mme LISE LEVESQUE

KYNEU DE KALLEMBOURG (sfa) bai 1998

ÉLEVÉE DANS LA MOSELLE - M. CLAUDE TRIEBEL

par MUGUET D'OR (aa) et TAIGA DU MARLAT (sfa)
par FORT GRANDCHAMP (sfa) et GAELLA (sfa)

par TARZAN DE VAUTROMBOIS (sfa)

ISO 116 (07) - Mise à la reproduction en 2014

2015 FLYNN DU MURIER, (29 juin), f., bai
par READY BOY DES FORETS (sfa) - Marne,
Mme VITALIE CABUSEL

KYOWA DU BREAU (sfa) bai 1998 ÉLEVÉE EN SEINE-ET-MARNE -

M. JACQUES BONNET

par APACHE D'ADRIERS (sfa) et ELLE EST BELLE (sfa)
par JALISCO B (sfa) et MIRABELLE'JAC (sfa) par GOELAND (sfa)

ISO 122 (14) **BSO** +9 (0,62) - Mise à la reproduction en 2008

2009 VERY MYSTERIOUS, h. - ISO 121 (14) JSO 4 BSO +20 (0,57)
par LAMM DE FETAN (sfa)

2015 FACINATION, (3 avril), f., bai - BSO +16 (0,31)
par ACTION BREAKER (BE) (bwp) - Seine-et-Marne,
Mme LORINE POULIQUEN

2016 Sans renseignement de TOPINAMBOUR (NL) (kwpn)

KYRA VAN PAEMEL (BE) (bwp) bai 2010 - BWP numéro 296165

par NUMERO UNO (NL) (kwpn) et CAYENNE V PAEMEL, Z (oes)
par CARTHAGO (DE) (holst) et BETINA VAN PAEMEL (oes)

par DARCO (BE) (bwp)

Mise à la reproduction en 2013

2014 EASY STAR DEVIL, (8 juin), m., bai - BSO +22 (0,31)
par QUARTZ DU CHANU (sfb) - Rhône,
S.A.R.L. LES ECURIES DE CIRCE

KYRIELE DE KERGANE (sfa) alezan 1998

ÉLEVÉE DANS LE MORBIHAN - M. LOUIS MENIER

par BARABBAS DU TER (sfa) et GUAPA DE BANVILLE (sfa)
par ARPEGE PIERREVILLE (sfa) et AUBE DE BANVILLE (sfa)
par QUABRI DE LALEU (sfa)

ISO 126 (04) **JSO** 6 **BSO** +6 (0,56) - Mise à la reproduction en 2002

2015 FETICHE DU LOIR, (15 juin), m., bai - BSO +12 (0,36)
par AIR JORDAN (DE) (old) - Eure-et-Loir,
M. PATRICK MEUNIER

2016 Sans renseignement de MASTER VAN DE HELLE (BE) (sbs)

KYRIELE DES AJONCS (sfa) al bru 1998

ÉLEVÉE DANS LA MANCHE - M. BRUNO PAYSANT

par FLIPPER D'ELLE (sfa) et GAZELLE DES FORGES (sfa)
par THURIN (sfa) et CABRIOLE DES FORGE II (sfa)
par INCITATUS (sfa)

BSO +1 (0,53) - Mise à la reproduction en 2001

2008 ULYSSE DES AJONCS (sfb), m. -
ISO 125 (13) JSO 5 BSO +12 (0,56)
par QUINOTO BOIS MARGOT (sfb)

2009 VITUS DES AJONCS, h. -
ISO 124 (14) BSO +15 (0,54) BCC +6 (0,25)
par QUARTZ DU CHANU (sfb)

2015 FERIA DES AJONCS, (29 mai), f., bai -
BSO +10 (0,38) BCC +10 (0,25) BDR +3 (0,27)
par L'ARC DE TRIOMPHE (DE) (old) - Manche,
M. BRUNO PAYSANT

2016 Sans renseignement de QCLASSIC BOIS MARGOT (sfb)

KYRIELLE DE HERE (aa) bai 1998 ÉLEVÉE DANS LA SOMME -

Mme JACQUELINE SAVINEL

par VELOCE DE FAVI (aa) et LAURENTIDES (aa) par FARITCHOU (aa)
et CAROLE DE ROCHE (aa) par ARLEQUIN (*aa*)

BSO +4 (0,57) - Mise à la reproduction en 2001

2003 PANAMA D'EPIC (sfa), m. - ISO 125 (07) JSO 4 BSO +15 (0,58)
par DIAMANT DE SEMILLY (sfa)

2004 QUILLOA D'EPIC (sfa), f. -
ISO 130 (13) BSO +14 (0,60) BCC +5 (0,22)
par DOLLAR DU MURIER (sfa)

2006 SENSO D'EPIC (aacr), m. -
ISO 125 (12) JSO 4 BSO +14 (0,59) BCC +6 (0,20) BDR +2 (0,25)
par FOR PLEASURE (DE) (han)

2008 UTOPIE D'EPIC (sfa), f. - ISO 125 (14) BSO +15 (0,55)
par NERVOSO (sfa)

2015 FERRARI D'EPIC, (10 juillet), f., bai - BSO +10 (0,37)
par CANTURO (DE) (holst) - Nord, S.A.R.L. E.P.I.C.

KYRIELLE DE LA FOSSE (sfa) al rub 1998

ÉLEVÉE DANS LA MANCHE - E.A.R.L. MOREL EARL

par BOCAGE DE LONGANE (sfa) et NOUVELLE ARDENTE (sfa)
par URIEL (sfa) et EUREKA (sfa) par RED STAR II (ps)

BSO +1 (0,57) - Mise à la reproduction en 2004

2015 FAIRPLAY DE LA FOSSE, (26 avril), m., al bru - BSO +7 (0,37)
par MARLOU DES ETISSES (sfa) - Manche,
E.A.R.L. MOREL EARL

2016 Sans renseignement de QUARTZ ROUGE (sfa)

KYRIELLE DE LA VANRIE (sfa) bai 1998

ÉLEVÉE DANS LA MANCHE - M. PHILIPPE BIDEZ

par STARKY DE BRIX (sfa) et UVEA DE GRUCHY (sfa)
par STARTER (sfa) et BABETTE (sfa) par PIERREVILLE (sfa)

ISO 135 (06) **JSO** 4 **BSO** +2 (0,61) - Mise à la reproduction en 2010

2014 ELLORA DU PARC, (14 mai), f., alezan -
BSO +16 (0,40) BCC +5 (0,22)
par DIAMANT DE SEMILLY (sfa) - Aveyron,
Mme FLORENCE ASTOR

2015 FLOTILLE DU PARC, (13 mai), f., bai - BSO +9 (0,38)
par CANTURO (DE) (holst) - Aveyron, Mme FLORENCE ASTOR

2016 Sans renseignement de L'ARC DE TRIOMPHE (DE) (old)

KYRIELLE DE L'AUBOIS (sfa) bai f. 1998

ÉLEVÉE DANS LA CREUSE - M. JEAN-LOUIS LELIEVRE et
M. JACQUES SABARLY

par TICKET CHIC (sfa) et KALINE DE L'AUBOIS (ps)
par SYLVERSSEY (ps) et KALAK (ps) par DJAKAO (ps)

Mise à la reproduction en 2002

2015 FRIC FRAC, (28 mars), m., al bru - BSO +4 (0,28)
par LABRADOR DE BREKKA (sfa) - Creuse,
Mme MARINETTE SABARLY

2016 Sans renseignement de MASTER VAN DE HELLE (BE) (sbs)

KYRIELLE DES LYS (sfa) bai 1998 ÉLEVÉE DANS LA MARNE -

Mlle ANNE-SOPHIE LANGELLA et M. PHILIPPE MECHIN

par RUBIS ROUGE (sfa) et LEMA DU MESNIL (sfa)
par NIGHT AND DAY (ps) et ELMA DU MESNIL (sfa) par IBRAHIM

ISO 109 (02) **BSO** +1 (0,57) - Mise à la reproduction en 2013

2013 DON DEAL YMN, (5 juin), m., noipan - BSO +8 (0,37)
par UTRILLO VD HEFFINCK (BE) (bwp) - Orne,
M. YOUSEF MOHAMMED ALI AL NOWAIS

2016 Sans renseignement de WHAT A QUICKSTAR R (NL) (kwpn)

KYRIELLE DES ROSIERS (sfa) alezan 1998

ÉLEVÉE DANS L'YONNE - M. PHILIPPE CAROLLO

par SOCRATE DE CHIVRE (sfa) et DOLLY DE SAINCLAIR (sfa)
par NURIEL IV (sfa) et MITRALLE (sfa) par HISTRIION (sfa)

ISO 131 (07) **BSO** +3 (0,62) - Mise à la reproduction en 2001

2015 FBI DES ROSIERS, (12 mai), m., gris - BSO +7 (0,36)
par KAFKA BRUNEMONT (sfa) - Yonne,
M. PHILIPPE CAROLLO

2016 Sans renseignement de HOOLIGAN DE ROSYL (sfa)

KYRIELLE DU VEXIN (sfa) bai 1998 ÉLEVÉE DANS L'OISE -

Mme DANIELLE BURATTI

par CHARLESTON DU CAP (sfa) et ARIETTE III (sfa)
par QUARTZ D'ALOYS (sfa) et KATIA D'HEULECOURT (sfa)
par QUETEUR (sfa)

IDR 128 (09) **BDR** +10 (0,60) - Mise à la reproduction en 2014

2015 FLY ME D'HEULECOURT, (19 mai), f., noipan -
BSO +6 (0,33) BCC +8 (0,22) BDR +9 (0,35)
par KANNAN (NL) (kwpn) - Maine-et-Loire,
M. FRANCE TOUVRON

KYSSEMIE DES AUNETS (sfa) bai 1998

ÉLEVÉE EN SEINE-ET-MARNE - Mme ISABELLE COSTERIZANT et
M. PAUL COUFFY

par APACHE D'ADRIERS (sfa) et FALIBA VALMONT (aa)
par CLOVIS (aa) et FAILBA (aa) par FAYRILAND II (*aa*)

Mise à la reproduction en 2012

2015 FIRE WALL DES GRELES, (12 juin), m., alezan
par JALISCO DU GOLFE (sfa) - Deux-Sèvres,
Mme VALERIE LEROY REVEAU

KZARA DE SAINT'A (aa) gris 1998 ÉLEVÉE EN CHARENTE -

Mme SYLVIANE CASPER

par VLAN DE VERGOIGNAN (aa) et AIDA DE BEARN (aa)
par DIONYSOS II (*aa*) et GALANTERIE B (aa) par NITHARD (*aa*)

Mise à la reproduction en 2009

2010 ARAGON DE SAINT'A (aacr), h. -
ISO 121 (14) JSO 4 BSO +12 (0,50) par LANDO (DK) (dwb)

2015 FAIR PLAY DE SAINT'A, (5 mai), m., noir - BSO +11 (0,31)
par QCLASSIC BOIS MARGOT (sfb) - Charente,
Mme SYLVIANE CASPER

2016 Sans renseignement de CONTENDRO (DE) (holst)

L TEXAS (DE) (holst) bai 1996 ÉLEVÉE EN ALLEMAGNE -

HV numéro 210107796 - M. JENS THORMAEHLEN

par TIN ROCCO (DE) (holst) et BIRTE II (holst)
par LANDGRAF I (DE) (holst) et U CAPITOLA (holst)
par CAPITANO (holst)

BSO +4 (0,43) - Mise à la reproduction en 2007

2008 UXELLHUS (sfb), m. - ISO 140 (15) BSO +21 (0,55)
par LAMM DE FETAN (sfa)

2014 ETINCELLE DE HUS, (14 juillet), f., bai - BSO +6 (0,30)
par SHOUPPYDAM DES HORTS (sfa) - Loire-Atlantique,
S.A.R.L. HARAS DE HUS

LA BAUDRIONNE (sfa) gris 1999 ÉLEVÉE DANS LA MANCHE -

M. PATRICK BLOUET et Mme FRANCINE BLOUET

par VERDI (sfa) et VOLGA DE CANON (sfa) par JOLY JUMPER (sfa)
et ISBA (sfa) par BRILLOSO (sfa)

ISO 118 (04) - Mise à la reproduction en 2007

2015 FLIC FLAC BLUE, (23 avril), m., alezan - BSO +11 (0,27)
par ARISTIDE DE HUS - Manche, M. PATRICK BLOUET

2016 Sans renseignement de BELLA BALOUBET (DE) (holst)

LA BELLE ILLUSION (ps) bai 1997

ÉLEVÉE DANS LES HAUTES-PYRENEES - M. JEAN DASQUE et
Mme GENEVIEVE ABADIE

par TURGEON (US) (ps) et BELLE ILLUSION (ps)
par DOM PASQUINI (ps) et HABIBAY (IE) (ps) par HABITAT (US) (ps)

Gagnant en Obstacles - Mise à la reproduction en 2002

2014 ENVOLEE DES LOGES, (1 juin), f., bai
par BAIE DE VILLECLARE (sfa) - Deux-Sèvres,
E.A.R.L. DU PORTO

2016 Sans renseignement de SCALO (GB) (ps)

LA CAILLE DE MARS

(sfa) al bru 1999 ÉLEVÉE DANS L'ORNE - S.A.R.L. MARS C.

par LE TOT DE SEMILLY (sfa) et TOSCA DE REVEL (sfa)
par KISSOVO (sfa) et DIRKA (sfa) par NANKIN (sfa)**BSO** +7 (0,49) - Mise à la reproduction en 20032004 **QUALINA BOIS MARGOT** (sfb), f. -
ISO 134 (11) JSO 5 BSO +18 (0,58) BDR +2 (0,45)
par L'ARC DE TRIOMPHE (DE) (old)2015 Naissance déclarée (30 juillet), f., bai BSO +6 (0,20)
par PEPPERMILL (NL) (kwpn) - Calvados,
E.A.R.L. HARAS DE CHANDOR, M. CHRISTOPHE GROSJEAN

2016 Sans renseignement de GOOD BOY (BE) (sbs)

LA CORDA (DE)

(holst) gris 1990 ÉLEVÉE EN ALLEMAGNE - HV numéro 210302990 - M. FRANZ ERDNER

par LORD (holst) et RASAR (holst) par COR DE LA BRYERE (sfa)
et BASAR (se) par RAMZES (se)**BSO** +10 (0,53) - Mise à la reproduction en 20032003 **CADANCE DE PREUILLY Z (BE)** (z), f. -
ISO 137 (11) JSO 5 BSO +15 (0,61) par CENTO (DE) (holst)2004 **QUARTZ DE PREUILLY** (sfb), m. - ISO 161 (14) BSO +24 (0,59)
par BALOUBET DU ROUET (sfa)2005 **RUBIS DE PREUILLY** (sfb), m. -
ISO 167 (14) JSO 6 BSO +27 (0,60) BCC +9 (0,21) BDR +6 (0,24)
par DIAMANT DE SEMILLY (sfa) - Etalon2008 **BELLA DE PREUILLY Z (z)**, f. - ISO 138 (15) BSO +21 (0,56)
par EUROCOMMERCE BERLIN (DE) (holst)2009 **LOCARDO DE PREUILLY Z (z)**, m. -
ISO 121 (14) BSO +15 (0,54) BCC +5 (0,22) BDR +7 (0,24)
par L'ARC DE TRIOMPHE (DE) (old)2015 **FINJA DU MESNIL**, (10 juillet), f., bai - BSO +3 (0,22)
par HERITAGE FORTUNUS (DE) (han) - Manche,
M. JEAN-LUC LEBOURGEOIS**FUJI MENAMA**, (29 juillet), f., gris
par HERITAGE FORTUNUS (DE) (han) - Manche,
M. ALAIN THIEURMEL, Mlle MARJORIE FETTE**LA FILLE DE L'AIR**

(sfa) bai f. 1999 ÉLEVÉE DANS L'OISE - S.N.C. HARAS DE VILLERS et M. DANIEL MILLET

par TROPHEE DU ROZEL (sfa) et UELEME (sfa)
par NELFO DU MESNIL (sfa) et GAZELLE (sfa)
par PONTECOULANT (sfa)**ISO** 123 (05) **BSO** +13 (0,64) - Mise à la reproduction en 20072010 **AIR PICARDIE**, h. - ISO 121 (14) JSO 4 BSO +14 (0,55)
par ALCAMERA DE MOYON (sfa)2015 **FALCONE VILLERS**, (10 avril), m., bai - BSO +16 (0,34)
par GUARANA CHAMPEIX (sfa) - Oise,
S.N.C. HARAS DE VILLERS, M. DANIEL MILLET

2016 Sans renseignement de ACTION BREAKER (BE) (bwp)

LA FLEUR DES PONTS

(sfa) bai 1999 ÉLEVÉE DANS LA MANCHE - M. ANDRE LEBOURGEOIS et Mme COLETTE LEBOURGEOIS

par ECHOGENE LATOUR (sfa) et VENUS DES PONTS (sfa)
par POLTRON DU MAUGER (sfa) et ORGUEILLEUSE III (sfa)
par ECUYER I (sfa)**BSO** +3 (0,54) - Mise à la reproduction en 20022003 **PRINCE DES PONTS** (sfa), h. - ISO 149 (14) BSO +13 (0,59)
par GABYSCION (sfa)2005 **REINE DES PONTS** (sfa), f. -
ISO 139 (11) JSO 6 BSO +13 (0,59) BDR +2 (0,25)
par CHEF ROUGE (DE) (holst)2015 **FETICHE DES PONTS**, (25 juin), m., bai - BSO +8 (0,35)
par OSIRIS D'ORION (sfa) - Manche,
M. ANDRE LEBOURGEOIS, Mme COLETTE LEBOURGEOIS**LA GUADELOUPE D'AAZ**

(sfa) bai 1999 ÉLEVÉE EN GIRONDE - Mme ANDREE CLEMENSAC

par ROYAL FEU (sfa) et UNE ARISTOCRATE (sfa) par J'T'ADORE (sfa)
et MAHICANA (ps) par PAMPONI (ps)**ISO** 112 (03) - Mise à la reproduction en 20052015 **FATSLIERE DU ROUQUET**, (5 mai), f., alezan - BSO +2 (0,34)
par QUINTUS D'09 (BE) (bwp) - Lot, Mme CLAIRE BOUSCAREL**LA GUERZE**

(ps) bai 2002 ÉLEVÉE DANS LES COTES D'ARMOR - M. ERIC DE KERPEZDRON

par PORT LYAUTEY (ps) et AZAD DE BEAUFAI (ps) par KADROU (ps)
et NYAKA (ps) par OLMETO (IE) (ps)

Mise à la reproduction en 2008

2014 **ECRIN DE PENNANEAC'H**, (7 mai), m., bai
par FANTIN DE RAVIERE (sfa) - Finistère,
E.A.R.L. HARAS DES ENCLOS**LA JOIE DE VIVRE**

(sfa) bai 1999 ÉLEVÉE DANS LE MAINE-ET-LOIRE - M. PAUL LEMESLE

par EXPERIO (sfa) et BELLE D'ORIGANT (sfa) par ORIGANT (sfa)
et NERVEUSE (sfa) par MONSIEUR X (GB) (ps)**ISO** 134 (08) **BSO** +1 (0,59) - Mise à la reproduction en 20052015 **FLEUR DE ROUMARD**, (6 avril), f., bai -
BSO +14 (0,40) BCC +11 (0,23) BDR +2 (0,26)
par KANNAN (NL) (kwpn) - Vendée, S.A.R.L. ALEJO,
M. JEAN-MAURICE GILBERT2016 Sans renseignement de VAGABOND DE LA POMME (BE) (sbs)
et de TOPINAMBOUR (NL) (kwpn)**LA LUNA DU THOT**

(sfa) bai 1999 ÉLEVÉE DANS LA MANCHE - M. JEAN-FRANCOIS NOEL

par FLIPPER D'ELLE (sfa) et BATTANTE DU THOT (sfa)
par SHALIMAN DU THOT (sfa) et KELFIE (sfa) par ELF III (sfa)**ISO** 159 (06) **JSO 6 ESO BSO** +19 (0,65) -

Mise à la reproduction en 2006

2008 **UPPY GIRL** (sfa), f. - ISO 146 (14) JSO 6 BSO +24 (0,57)
par HUPPYDAM DES HORTS (sfa)2009 **VELCOM**, h. - ISO 131 (14) JSO 5 BSO +22 (0,55)
par HUPPYDAM DES HORTS (sfa)
VICTORIA BARCELONA, f. - ISO 138 (15) JSO 6 BSO +23 (0,56)
par HUPPYDAM DES HORTS (sfa)2015 **FUNKY**, (11 mai), f., bai - BSO +24 (0,29) par BEST OF ISCLA -
Côtes-d'Armor, M. BRUNO ROCUET

2016 Sans renseignement de AKTION PUR Z (DE) (westf)

LA MARE

(sfa) alezan 1999 ÉLEVÉE DANS LA MANCHE - M. JEAN-PIERRE HEBERT

par APACHE D'ADRIERS (sfa) et ORIELE DE LA MARE (sfa)
par URIEL (sfa) et GOLETTE B (sfa) par GAUR (ps)**ISO** 113 (03) **JSO 4 BSO** +12 (0,71) - Mise à la reproduction en 20012003 **PESO DE KEOS** (sfa), m. - ISO 126 (11) BSO +10 (0,62)
par EPHEBE FOR EVER (sfa)2005 **ROCKMAN DE L'ABBAYE** (sfa), h. -
ISO 142 (15) BSO +18 (0,57) par KERMAN DE L'ABBAYE (sfa)**ROCK'N ROLL SEMILLY** (sfa), m. -
ISO 172 (15) JSO 6 BSO +29 (0,93)
par DIAMANT DE SEMILLY (sfa) - Etalon**RYTHMIK SEMILLY** (sfa), m. - ISO 126 (11) BSO +12 (0,61)
par EPHEBE FOR EVER (sfa)2006 **SHILLING DE KEOS** (sfa), m. - ISO 125 (15) BSO +15 (0,60)
par CARDENTO (DE) (holst)2015 **FANDANGO SEMILLY**, (20 mai), m., bai -
BSO +21 (0,43) BCC +4 (0,25)
par DIAMANT DE SEMILLY (sfa) - Manche,
M. RICHARD LEVALLOIS**FARWEST DE KEOS**, (2 septembre), m., alezan -
BSO +21 (0,43) BCC +4 (0,25)

par DIAMANT DE SEMILLY (sfa) - Loiret, M. ANDRE FURET

FIRE DANCE SEMILLY, (2 juin), f., bai -
BSO +21 (0,43) BCC +4 (0,25)
par DIAMANT DE SEMILLY (sfa) - Manche,
M. RICHARD LEVALLOIS**FUNKY DE L'ABBAYE**, (18 mai), m., bai
par ADZARO DE L'ABBAYE - Manche, G.A.E.C. DE L'ABBAYE**FUNKY MUSIC SEMILLY**, (27 mai), m., bai f. -
BSO +21 (0,43) BCC +4 (0,25)
par DIAMANT DE SEMILLY (sfa) - Manche,
M. RICHARD LEVALLOIS**LA MARNE**

(sfa) alezan 1999 ÉLEVÉE DANS LA MARNE - S.C.E.A. DU GRAND CHEMIN

par TYPE D'ELLE (sfa) et TOPAZE (sfa) par URIEL (sfa) et DRINA (sfa)
par OFERISTA (ps)**ISO** 105 (04) - Mise à la reproduction en 20062015 **FUTEE DU GAGNAGE**, (9 mai), f., alezan -
BSO +3 (0,39) BCC +3 (0,20) par CALYPSO D'HERBIERS (sfa) -
Marne, M. JEAN-CLAUDE CHARPIGNON

2016 Sans renseignement de VIVALDI DU SEIGNEUR (BE) (sbs)

LA MONGIE(aa) gris 2005 ÉLEVÉE DANS LES PYRENEES-ATLANTIQUES - M. MICHEL LABAT
par HERMES D'AUTHIEUX (ac) et CARMELINE (aa)
par JALIENNY (aa) et ANATOLIE (aa) par DIONYSOS II (*aa*)**ISO** 110 (11) **BSO** +2 (0,58) - Mise à la reproduction en 20142015 **FUNNY DAY DE MARESCOT**, (28 mai), f., gris -
BSO +11 (0,32) par SUNDAY DE RIVERLAND (sfb) -
Lot-et-Garonne, Mme MARYSE REGNIER**LA PIRONNIERE**

(sfa) alezan 1999 ÉLEVÉE EN VENDEE - M. JEAN-MARIE CANTETEAU et Mme MARTINE CANTETEAU

par DORMANE DU PUY (sfa) et HEUREDIS PIRO (sfa)
par BEAUJOUR IV (sfa) et ROYALE PIRO (sfa) par VIDOC (aa)**ISO** 118 (04) **BSO** +1 (0,59) - Mise à la reproduction en 20072011 **BODESSIA D'HENRY**, (18 avril), f., alezan - BSO +6 (0,33)
par QUASOAR TAME (sfa) - Vendée,
Mme AGNES RABALLAND

2016 Sans renseignement de UPSILON (aa)

LA PLATIERE

(sfa) bai 1999 ÉLEVÉE DANS LA MANCHE - M. S.C.E.A. LEFORESTIER

par PAPILLON ROUGE (sfa) et APOLINE PLATIERE (sfa)
par QUAGET DU MANOIR (sfa) et OPALINE PLATIERE (sfa)
par MUGAST (sfa)

ISO 110 (04) **BSO** +8 (0,61) - Mise à la reproduction en 2006

2007 TRIBUN DE LA WANTZ (sfa), h. -
ISO 128 (12) JSO 5 BSO +20 (0,59)
par DIAMANT DE SEMILLY (sfa)

2015 FIONA DES TOURS, (3 mai), f., bai - BSO +19 (0,37)
par NERVOSO (sfa) - Haut-Rhin, M. REMY KRENTZ

2016 Sans renseignement de NERVOSO (sfa)

LA REBELLE

(sfa) al bru 1999 ÉLEVÉE DANS LES COTES D'ARMOR - M. FRANCK DEROUIN

par REBEL Z (DE) (han) et EOLE DU MURIER (sfa)
par DOUBLE ESPOIR (sfa) et NUIT D'AVRIL (sfa) par URIEL (sfa)

ISO 134 (08) **BSO** +7 (0,58) - Mise à la reproduction en 2002

2015 FLASH TIP TOP, (1 juillet), m., bai - BSO +12 (0,37)
par CANTURO (DE) (holst) - Manche,
E.A.R.L. TIP TOP CHEVAL

2016 Sans renseignement de VAGABOND DE LA POMME (BE) (sbs)

LA SI LA

(sfa) alezan 1999 ÉLEVÉE DANS LA MANCHE - M. BRUNO LECHEVALIER

par PALESTRO II (sfa) et DESTINEE DE L'ORNE (sfa)
par MILOU DE SUBLIGNY (sfa) et LEGENDE DU COCHET (sfa)
par Foudre de Guerre (sfa)

Mise à la reproduction en 2002

2005 ROXANA DU MADRAS (sfa), f. -
ISO 141 (14) JSO 6 BSO +15 (0,59) par EASY BOY (sfa)

2009 VIVA LURE DU MADRAS, f. - ISO 122 (15) BSO +9 (0,56)
par BAYARD D'ELLE (sfa)

2015 FARCEUR DU MADRAS, (3 avril), m., bai - BSO +5 (0,28)
par LUC DES BRUYERES (sfa) - Oise,
M. BRUNO LECHEVALIER

2016 Sans renseignement de QUERCUS DU MAURY (aa)

LA STAR D'ORCHIS

(sfa) alezan 1999 ÉLEVÉE DANS L'INDRE - Mme MONIQUE PHILIPPE GATESOUBE

par ELAN DE LA COUR (sfa) et VALIA D'ORCHIS (sfa)
par PRESTIGE DE MOENS (sfa) et LYRE DE LONGVAUT (sfa)
par NYKIO (sfa)

BSO +1 (0,54) - Mise à la reproduction en 2002

2003 PIKATCHOU D'ORCHIS (sfa), m. - ISO 122 (09) BSO +11 (0,59)
par CALVARO (DE) (holst)

2007 TI POL D'ORCHIS (sfa), h. - ISO 126 (14) BSO +10 (0,57)
par ONCLE POL (sfa)

2015 FAIRYTALE JAL, (8 juillet), f., bai - BSO +5 (0,36)
par QUINOTO BOIS MARGOT (sfb) - Corrèze,
E.A.R.L. ELEVAGE PEUCH

2016 Sans renseignement de ULPIEN D'ELLE (sfa)

LA STEPPE

(ps) gr fon 2000 ÉLEVÉE DANS LE MAINE-ET-LOIRE - Mme CHRISTINE NATTIEZ, M. ROLAND KLEPARSKI et Mme CATHERINE AUNIAK

par SIMON DU DESERT (ps) et LA SERENITE (GB) (ps)
par DOWSING (US) (ps) et MINSDEN'S IMAGE (GB) (ps)
par DANCER'S IMAGE (US) (ps)

Gagnant en Obstacles - Mise à la reproduction en 2007

2015 Naissance déclarée (25 mai), m., bai
par NEWTON DE KREISKER (sfa) - Côte-d'Or,
M. NICOLAS BICHET

LA TULIPE NOIRE JYCA

(sfa) noir 1999 ÉLEVÉE DANS LA MEUSE - Mme CHANTAL FRANCAK

par SANDRO (DE) (holst) et DARK DE DAMPIERRE (sfa)
par GALOUBET A (sfa) et QUINOVA DE JALESNES (sfa)
par TURNER (ps)

ISO 111 (04) **BSO** +5 (0,54) - Mise à la reproduction en 2006

2015 FIGARO DU JURE, (7 juin), m., noir -
BSO +12 (0,38) BCC +3 (0,22) BDR +2 (0,25)
par L'ARC DE TRIOMPHE (DE) (old) - Meuse,
S.A.R.L. ECURIE DU JURE

2016 Sans renseignement de CONTENDRO (DE) (holst)

LA VARENNE

(sfa) bai 1999 ÉLEVÉE EN SAONE-ET-LOIRE - M. JEAN MARTINOT (PERE)

par GALOUBET A (sfa) et SAMBA DU HECQUET (sfa) par HADJ A (aa)
et HYALITE DU HECQUET (sfa) par ARABEL (sfa)

BSO +4 (0,53) - Mise à la reproduction en 2002

2003 PINTA VARENNES (sfb), f. - ISO 120 (08) JSO 5 BSO +10 (0,55)
par LIMBO (NL) (kwpn)

2015 FRAGRANCE DES VARENNES, (17 mai), f., bai - BSO +8 (0,35)
par NIGHTHAWK (sfa) - Saône-et-Loire,
E.A.R.L. DES VARENNES

LA ZIZA DE VAUDIVAL

(sfa) bai 1999 ÉLEVÉE DANS LA MANCHE - M. JACQUES HAMEL

par ULIOR DES ISLES (sfa) et ASTUCIEUSE (sfa)
par LE CONDEEN (sfa) et PETUNIA V (sfa) par INCITATUS (sfa)
Mise à la reproduction en 2005

2015 FEE DU FOSSE, (27 avril), f., bai - BSO +8 (0,29)
par RINALDO DES ISLES (sfa) - Maine-et-Loire,
M. NICOLAS REYNIER

LABELDEVA

(sfa) alezan 1999 ÉLEVÉE DANS LA MANCHE - Mme CHRISTIANE LAPIERRE et M. LOUIS LAPIERRE

par DIAMANT DE SEMILLY (sfa) et DEVA (sfa)
par QUOUGLOF ROUGE (sfa) et QUINETANAIS (sfa)
par LIVAROT (sfa)

ISO 136 (07) **JSO** 4 **BSO** +18 (0,65) - Mise à la reproduction en 2008

2009 VIFDEVA, h. - ISO 139 (15) JSO 6 BSO +24 (0,58)
par TOULON (BE) (bwp)

2010 AUBADE VA, f. - ISO 128 (15) JSO 5 BSO +19 (0,56)
par CONTROE (DE) (holst)

2015 FIDJI BELADEVA, (2 juin), m., bai - BSO +19 (0,24)
par BELLA BALOUBET (DE) (holst) - Manche,
Mme CHRISTIANE LAPIERRE

2016 Sans renseignement de BELLA BALOUBET (DE) (holst)

LABELLE DES VAUX

(sfa) bai 1999 ÉLEVÉE DANS LA MANCHE - M. GEORGES LEPETIT et Mme MARIE-THERESE LEPETIT

par SUPER DE BOURRIERE (sfa) et BABELLE DES VAUX (sfa)
par ROY DE VERGOIGNAN (ac) et PHANTASIA DES VAUX (sfa)
par HOSPODAR (sfa)

BSO +4 (0,52) - Mise à la reproduction en 2003

2004 QUADET DES VAUX (sfa), h. -
ISO 137 (11) JSO 5 BSO +16 (0,58) par HYM D'ISIGNY (sfa)

2007 TORNADE DES VAUX (sfa), m. -
ISO 142 (13) JSO 6 BSO +19 (0,57) par QUICK STAR (sfa)

2015 FLASH DES VAUX, (10 juin), m., bai - BSO +10 (0,27)
par URLEVENT DU BARY (sfb) - Manche,
M. GEORGES LEPETIT

2016 Sans renseignement de BALKO D'ELLE

LABELLE D'ESTREES

(sfa) alezan 1999 ÉLEVÉE DANS L'AINES - M. YVES PROY et Mme JACQUELINE PROY

par ALFA D'ELLE (sfa) et ORPHEE D'ESTREES (sfa)
par HAFIZ D'ESCAGE (aa) et RENETTE (sfa) par AIGLON VII (aa)
ISO 103 (08) - Mise à la reproduction en 2014

2015 FIDELIO Z D'ESTREES, (2 juin), m., alezan - BSO +5 (0,35)
par CAMPO FLAMINGO Z (BE) (z) - Aisne, M. JOSE MARIELLE,
Mme DOROTHEE MARIELLE

LADOUNE DE MONTIEGE

(sfa) al bru 1999 ÉLEVÉE EN MAYENNE - Mme ESTELLE ROUXEL

par CENAZE DU HIL (sfa) et ORLENE DE MONTIEGE (*ac*)
par URF (*aa*) et TIRELAINE (ps) par TYRONE (ps)

Mise à la reproduction en 2004

2015 FIRST DE MONTIEGE, (28 avril), m., gris - BSO +5 (0,34)
par UTRILLO VD HEFFINCK (BE) (bwp) - Mayenne,
E.A.R.L. DE MONTIEGE

LADY BLUE DE CARJEGU

(sfa) bai 1999 ÉLEVÉE DANS LE LOIRET - Mme FRANCOISE BRAJON

par MR BLUE (NL) (kwpn) et BALMEA DE LAVALETE (sfa)
par ALME (sfa) et QUADRILLE DE BAUGY (sfa) par KISSOVO (sfa)

ISO 117 (04) **JSO** 5 **BSO** +8 (0,59) - Mise à la reproduction en 2010

2015 FEE VAGABONDE KRPIDEM, (9 mai), f., bai - BSO +16 (0,34)
par VAGABOND DE LA POMME (BE) (sbs) - Haute-Garonne,
Mme NATHALIE ESCOUBAS

2016 Sans renseignement de DOMINATOR 2000 Z (BE) (z)

LADY CONCORDE DE L'AA

(sfa) al bru 1999 ÉLEVÉE DANS LE PAS-DE-CALAIS - M. JEAN-MARIE GRUSON et Mme BRIGITTE GRUSON

par CONCORDE (NL) (kwpn) et CINEA DE SICLOCLE (sfa)
par QYOU DE LONGVAUT (sfa) et SUZY WONG (sfa) par TANLAS (ps)
ISO 101 (04) **BSO** +6 (0,60) - Mise à la reproduction en 2005

2009 VELDA DE GRUSE, f. - ISO 131 (15) BSO +18 (0,56)
par CALVARO (DE) (holst)

2015 FULHANE DE GRUSE, (15 mai), f., bai - BSO +14 (0,30)
par ULHAN DU TEMPLE - Pas-de-Calais,
Mme BRIGITTE GRUSON, M. JEAN-MARIE GRUSON

2016 Sans renseignement de UP TO YOU (sfa)

LADY COWBOY

(sfb) bai f. 1999 ÉLEVÉE DANS L'ALLIER - Mme CATHERINE SENTENAC

par FILOU DE SUBLIGNY (sfa) et PURE FOLIE (cs)
par LAUDANUM (ps) et NADIA (oi)

ISO 110 (13) **BSO** +1 (0,61) - Mise à la reproduction en 2002

2004 QUEL AMOUR D'AYDIN (sfb), h. - ISO 123 (11) BSO +4 (0,60)
par AYDIN DES MALAIS (sfa)

2015 **FOURTEEN ELEVEN LADY**, (11 juin), m., bai - BSO +2 (0,30)
par KIGALI (NL) (kwpn) - Loire, Mme LAURE FANJAUD

LADY DE B'NEVILLE

(sfa) bai 1999 ÉLEVÉE DANS LA MANCHE - M. JEAN-BAPTISTE THIEBOT

par CELLEBRIO (DE) (holst) et EVE DE B'NEVILLE (sfa)
par QREDO DE PAULSTRA (sfa) et UNIEME (sfa) par URIEL (sfa)

BSO +1 (0,55) - Mise à la reproduction en 2006

2010 **ASTRID DE B'NEVILLE**, f. - ISO 126 (15) JSO 5 BSO +13 (0,50)
par READY BOY DES FORETS (sfa)

2015 **FELIN DE B'NEVILLE**, (17 juin), m., bai - BSO +8 (0,30)

par OKAVANGO SEMILLY (sfa) - Manche,
M. JEAN-BAPTISTE THIEBOT

2016 Sans renseignement de URQUIDO DU HAMEL (sfb)

LADY DE CONDE

(sfa) bai 1999 ÉLEVÉE DANS LA MEUSE - M. ANDRE DALOZ

par BACUS DE NOUVOLIEU (sfa) et SIRENE DE SENEVAL (sfa)
par NIDOR PLATIERE (sfa) et LA GALICE (ps) par RUDE GARS (ps)
ISO 126 (11) **BSO** +2 (0,60) - Mise à la reproduction en 2013

2015 **FANNING DE CONDE**, (5 juin), f., noipan -
BSO +12 (0,37) BDR +2 (0,26) par CONTENDRO (DE) (holst) -
Meuse, M. ANDRE DALOZ, Mme PAULINE HENER

LADY DE LA COMMUNE

(sfa) alezan 1999 ÉLEVÉE DANS LA MANCHE - M. DOMINIQUE FARIN

par CALYPSO D'HERBIERS (sfa) et PERLE D'AUVILLE (sfa)
par URIEL (sfa) et LYS D'AUVILLE (sfa) par FORT DE LA COUR (sfa)
Mise à la reproduction en 2005

2015 **FELLOW DE BEAUFORT**, (12 avril), f., noipan -
BSO +14 (0,36) BCC +9 (0,23)
par DIAMANT DE SEMILLY (sfa) - Calvados,
M. ERIC LEVALLOIS, Mme SYLVIE LEVALLOIS

2016 Sans renseignement de DIAMANT DE SEMILLY (sfa)

LADY DE MELVILLE

(sfa) al cui 1999 ÉLEVÉE EN HAUTE-MARNE - M. JEAN RENARD

par DIAMAN DE L'ABBAYE (sfa) et TAIDA (aa)
par OMAR DU LIRAC (aa) et AIDA J (aa) par UN ESPOIR (aa)
ISO 113 (03) - Mise à la reproduction en 2009

2013 **DRAGON DU LAC**, (14 mai), m., bai f. - BSO +1 (0,29)

par HARLEY (sfa) - Haute-Marne, M. THIBAUT GEROUVILLE

LADY DE NICORPS

(sfa) alezan 1999 ÉLEVÉE DANS LA MANCHE - M. LOUIS CLEMENT-ROBIN et M. LUC PERIER

par CABRI D'ELLE (sfa) et ULBANAISE (sfa) par STARTER (sfa)
et FAUVETTE (sfa) par ULTRA SON (sfa)

ISO 117 (09) **BSO** +1 (0,58) - Mise à la reproduction en 2014

2015 **FANTAISIE D'ALTO**, (29 mai), f., bai - BSO +13 (0,30)
par QUORIOSO PRE NOIR (sfa) - Seine-et-Marne,
Mme ALICE AUGÉ

LADY DE RIOU

(sfa) bai 1999 ÉLEVÉE DANS LA MANCHE - M. VICTOR DESTRES

par EPHEBE FOR EVER (sfa) et VOLCANIQUE DE FEU (sfa)
par LE CONDEEN (sfa) et FLEUR DE FEU (sfa) par DIABLE ROUGE
ISO 121 (03) **JSO** 4 - Mise à la reproduction en 2003

2015 **FELINE DES ROCHETTES**, (19 mai), f., bai - BSO +12 (0,38)
par OGRION DES CHAMPS (sfa) - Mayenne, E.A.R.L. CLAIRET

2016 Sans renseignement de L'ARC DE TRIOMPHE (DE) (old)

LADY DE ROUVRES

(sfa) bai 1999 ÉLEVÉE DANS LA MEUSE - M. LUC PERIN

par QUEL TYPE D'ELLE (sfa) et DEBORAH MONTOIS (sfa)
par PUEBLO (sfa) et STORY DU FRENE (sfa) par DOUBLE ESPOIR (sfa)
Mise à la reproduction en 2015

2015 **FOLIE DOUCE D'ILLIAT**, (14 mai), f., al bru
par QUINTUS D'09 (BE) (bwp) - Ain,
Dr. CHRISTOPHE MONGIN

LADY DE SISTELS

(sfa) alezan 1999 ÉLEVÉE DANS LE TARN-ET-GARONNE - M. PIERRE CAPITAINE et Mme CORINNE CAPITAINE

par PAPILLON ROUGE (sfa) et CYTISE V (sfa)
par DOUBLE ESPOIR (sfa) et JOSAPHAT (aa) par DIONYSOS II (*aa*)
ISO 113 (06) **BSO** +6 (0,56) **ICC** 102 (05) -
Mise à la reproduction en 2002

2015 **FURIA DE SISTELS**, (22 mai), f., alezan -
BSO +16 (0,39) BCC +14 (0,27) BDR +1 (0,27)
par KANNAN (NL) (kwpn) - Tarn-et-Garonne,
M. PIERRE CAPITAINE

LADY DU BANNEY

(sfa) noipan 1999 ÉLEVÉE EN HAUTE-SAONE - Dr. Vét. MICHEL GABILLOT et Mme ERICA GABILLOT

par ELCOSTO DU BANNEY (sfa) et POUPEPTE DU BANAY (sfa)
par QUO VADIS (sfa) et FRENESIE (sfa) par URIEL (sfa)

BSO +6 (0,53) - Mise à la reproduction en 2002

2003 **PRINCE DU BANNEY** (sfa), m. - ISO 131 (11) BSO +7 (0,51)
par GALISCO DU MESNIL (sfa)

2015 **FREE MAN DU BANNEY**, (13 juin), m., bai - BSO +10 (0,28)
par SAM DU CHALLOIS (sfb) - Haute-Saône,
E.A.R.L. ELEVAGE DU BANNEY

LADY DU FAISAN

(ps) bai 1999 ÉLEVÉE DANS LE BAS-RHIN - Mme GABRIELLE MATTER

par DASTAAN (ps) et PRINCESSE BALSAMO (ps) par BALSAMO (ps)
et PRINCESSE DALLO (ps) par PRINCE BALADIN (ps)

Mise à la reproduction en 2006

2015 **FRENESIE MINOTERIE**, (1 juin), f., bai
par VON CHACCO IXE - Bas-Rhin, M. THOMAS MORGEON

LADY DU MENE

(sfa) bai 1999 ÉLEVÉE DANS LE MORBIHAN - M. HERVE PHILIPPE et M. JEAN PHILIPPE

par VAS Y DONC LONGANE (sfa) et STARINE (aa) par ORACLE (aa)
et KAKI VI (aa) par BARAKI (*aa*)

ISO 139 (11) **BSO** +12 (0,63) - Mise à la reproduction en 2004

2005 **RAIA DU MENE** (sfa), f. - ISO 139 (13) JSO 5 BSO +16 (0,60)
par HELIOS DE LA COUR II (sfa)

2015 **FORBAN DU MENE**, (1 mai), m., bai -
BSO +17 (0,38) BDR +6 (0,23) par CONTENDRO (DE) (holst) -
Morbihan, M. HERVE PHILIPPE, Mme MAILIS ROUE

2016 Sans renseignement de ONASIXE (sfa)

LADY GERVAISERIE

(sfa) alezan 1999 ÉLEVÉE DANS LA MANCHE - M. ALAIN TRAVERT

par ROSIRE (sfa) et VENISE DU THOT (sfa) par LE SARTILLAIS (sfa)
et MILADY DU THOT (sfa) par QUO VADIS (sfa)

ISO 121 (04) **JSO** 5 **BSO** +6 (0,61) - Mise à la reproduction en 2009

2015 **FIESTA DEL NAT**, (6 mai), f., bai - BSO +20 (0,30)
par CARINJO (DE) (holst) - Indre, Mme NATHALIE JAMET

2016 Sans renseignement de CONNOR (DE) (holst)

LADY HOPE DU TEMPLE

(sfa) bai 1999 ÉLEVÉE DANS LE PAS-DE-CALAIS - Mme ANNIE GEORGIN

par YARLANDS SUMMER SONG (GB) (fsf) et FUJI DU TEMPLE (sfa)
par ROYAL FEU (sfa) et KISKA III (sfa) par ELF III (sfa)

Mise à la reproduction en 2010

2014 **EVERLY HOPE**, (9 mai), m., alezan - BSO +10 (0,29)
par TZIGANO MASSUERE (sfb) - Pas-de-Calais,
Mme ALEXIA CROISILE

2015 **FIRST LADY HOPE**, (3 juin), f., bai - BSO +10 (0,29)
par TZIGANO MASSUERE (sfb) - Pas-de-Calais,
Mme ALEXIA CROISILE

LADY PANIS

(ps) bai 2008 ÉLEVÉE DANS L'ORNE - M. JEAN-PIERRE DEROUBAIX

par PANIS (US) (ps) et LA BIJOU (ps) par CAERWENT (IE) (ps)
et LA MAGNIFIQUE (ps) par EMERSON (BR) (ps)

Mise à la reproduction en 2013

2014 **EIKO D'HARO**, (3 mai), m., bai par VIGO BOY DU VERNAY -
Haute-Saône, Mme SUZANNE BERCOT

LADY SALETTES

(sfa) alezan 1999 ÉLEVÉE EN HAUTE-LOIRE - M. FRANCOIS SOUVIGNET

par LE TOT DE SEMILLY (sfa) et PYDAS (sfa) par CYRUS B (*aa*)
et ELFE SAUVAGE (sfa) par FANDANGO VII (aa)

ISO 105 (03) **BSO** +3 (0,57) - Mise à la reproduction en 2004

2012 **CHANEL DES CHAMPS**, (10 mars), f., bai - BSO +11 (0,33)
par QUILVARO DE LYR (sfa) - Haute-Loire,
M. CHRISTOPHE MASCLET

2015 **FLY DES CHAMPS**, (2 août), f., alezan - BSO +5 (0,28)
par QUINTUS LS LA SILLA (MX) (oes) - Loire,
Dr. Vét. PIERRE VALETTE, M. CHRISTOPHE MASCLET

LADY SINCLAIR (DE)

(old) bai 1999 ÉLEVÉE EN ALLEMAGNE - VZOP numéro 330313099 - M. WILHELM HOFFROGGE

par LORD SINCLAIR (DE) (bywbl) et LIBERTA (old)
par ULTRASCHALL (oes) et LINORE (se) par LUCIANO (han)

ISO 107 (09) - Mise à la reproduction en 2014

2015 **FLAMENCO DES VENCES**, (25 mai), m., bai cl - BSO +10 (0,35)
par ROCK'N ROLL SEMILLY (sfa) - Tarn,
Mme JOSSELYNE FERLISI

LADYBIRD DE BUISSY

(aa) bai f. 1999 ÉLEVÉE EN CORREZE - Mme CENDRINE DUTRAIT et M. JEAN-BERNARD ANIZAN

par COOK DU MIDOUR (aa) et JACINTHE DU MAURY (aa)
par FOL AVRIL (aa) et JASIONE (aa) par SAMUEL (aa)

BSO +8 (0,53) - Mise à la reproduction en 2003

2005 **ROCK'N ROLL ANIMAL** (aa), m. -
ISO 140 (11) JSO 6 BSO +14 (0,57) par QUATAR DE PLAPE (aa)
- Etalon

2008 **UMA GUMA** (sfa), f. - BSO +8 (0,38) ICC 125 (15) BCC +7 (0,34)
par QUITO DE BAUSSY (sfa)

- 2009 VOX DEI (aacr), f. -
ISO 142 (15) JSO 6 BSO +23 (0,56) BCC +16 (0,25) BDR +3 (0,27) par KANNAN (NL) (kwpn)
- 2010 AMERIGO VESPUCCI, m. -
ISO 123 (15) JSO 5 BSO +13 (0,55) BCC +6 (0,27) par QUIDAM DE REVEL (sfa)
- 2015 FOGERTY, (4 mars), m., alezan - BSO +14 (0,37) par PADOCK DU PLESSIS (sfa) - Calvados, E.A.R.L. HARAS DE LA GISLOTTERIE
- 2016 Sans renseignement de NATHAN DE LA TOUR (aa)

LADYBIRD ST GEORGE

- (aa) bai 1999
ÉLEVÉE EN SEINE-ET-MARNE - Mme DANIELE DELACRE
par NOUREDINE DU LIRAC (aa) et BERRUYERE (aa)
par RIO NEGRO (aa) et BENEVOLE (aa) par NERON (aa)
ISO 104 (03) - Mise à la reproduction en 2005
- 2009 V'SPEEDBIRD DU LYS, f. - ISO 137 (15) JSO 6 BSO +16 (0,57) par PADOCK DU PLESSIS (sfa)
- 2015 FEELING GOOD DU LYS, (15 avril), f., alezan - BSO +9 (0,37) par VIGO D'ARSOUILLES (BE) (bwp) - Aube, Mme GENEVIEVE LOSA

LADZIE DE BEAUJOUR

- (sfa) alezan 1999
ÉLEVÉE DANS LA MANCHE - M. DIDIER SOUDEE et Mme ANNE-MARIE SOUDEE
par VAS Y DONC LONGANE (sfa) et COPPELIA D'AUFRAY (sfa)
par ROCK DES CHAMPS (sfa) et ORPHEE DU BOULAIS (sfa)
par DIAGHILEV (GB) (ps)
ISO 128 (07) JSO 5 BSO +7 (0,60) - Mise à la reproduction en 2014
- 2015 FORTUNE DE FONTENAY, (7 avril), f., alezan - BSO +9 (0,39) BCC +2 (0,20) par HURLEVENT DE BREKA (sfa) - Aube, M. ALAIN DEBACKER, Mme MARINE DEBACKER

LAFLEUR DE L'OTHAIN

- (sfa) alezan 1999
ÉLEVÉE DANS LA MEUSE - Mme FRANCOISE HANUS
par SABLE ROSE (sfa) et DRAGEE DU MADON (sfa)
par OTHELO D'AUBRY (sfa) et TRUFFE DU MADON (sfa)
par MATINAL (sfa)
ISO 114 (05) BSO +3 (0,59) - Mise à la reproduction en 2006
- 2015 FORT KNOX DU LOUVANT, (23 juillet), f., alezan - BSO +16 (0,37) par NERVOSO (sfa) - Meuse, M. SEBASTIEN BILLÉBAUT
- 2016 Sans renseignement de BAZOOKA SEMILLY

LAGAVULINE D'AUJON

- (sfa) alezan 1999
ÉLEVÉE DANS LA MEUSE - Mme ANNE-MARIE RENARD
par GALOUBET A (sfa) et DONA ESPERENZA (ps) par AROKAR (ps) et VANTAGE (GB) (ps) par BAY EXPRESS (IE) (ps)
ISO 101 (05) - Mise à la reproduction en 2003
- 2015 FELIN DU MARAIS, (5 juin), m., alezan - BSO +5 (0,30) par CANABIS Z (DE) (holst) - Nord, Mme NADIA ROUSSELLE

LAGAZO DE BELLE

- (sfa) bai 1999
ÉLEVÉE DANS LE LOT-ET-GARONNE - Mme BERNADETTE SNOECK
par RAGAZZO (DE) (han) et BELLE ROCHE LANSAC
par REAL DEL ROCCO (aa) et MADAME DE LA ROCHE (sfa)
par TCHERKESS (*aa*)
IDR 104 (03) JDR 4 BDR +11 (0,53) - Mise à la reproduction en 2005
- 2015 FHOSTENSE DE BELLE, (12 mai), f., alezan - BDR +14 (0,35) par HOSTENS DE BEL (sfa) - Lot-et-Garonne, Mme BERNADETTE SNOECK
- 2016 Sans renseignement de HOSTENS DE BEL (sfa)

LAGUN DU PAS

- (aa) noipan 1999 ÉLEVÉE DANS L'AVEYRON - M. RENE GUIRAUDIE
par VANUS D'OLYMPÉ (aa) et FABIOLA DU PAS (aa)
par IRAM DE CHALEZAC (aa) et HELIANE (aa) par PAQUIDOR (aa) ou LONG COURRIER (aa)
Mise à la reproduction en 2004
- 2015 FIESTA DE ST PIERRE, (2 mai), f., noir - BSO +3 (0,25) par URANO DE CARTIGNY (sfa) - Hérault, M. JEAN-LOUIS ARGUEL
- 2016 Sans renseignement de VALEUR D'ELLE

LAGUNE DE KREISKER

- (sfa) bai cl 1999
ÉLEVÉE DANS LE FINISTÈRE - M. GUILLAUME ANSQUER
par FAKIR DE KREISKER (sfa) et DOUCE PLATIERE (sfa)
par LAEKEN (sfa) et SOPHIA PLATIERE (sfa)
par GRAND VENEUR (sfa)
ISO 159 (12) JSO 6 BSO +19 (0,61) - Mise à la reproduction en 2009
- 2015 FIRST EDITION BRUNE, (27 avril), m., bai - BSO +20 (0,37) par VIGO D'ARSOUILLES (BE) (bwp) - Côtes-d'Armor, M. BRUNO ROCUET
- 2016 Sans renseignement de ELVIS TER PUTTE (BE) (bwp)

LAGUNE DE LA FEUILLE

- (sfa) alezan 1999
ÉLEVÉE DANS LA MANCHE - M. JOSEPH CLEROT
par SOCRATE DE CHIVRE (sfa) et OTTES (sfa) par STARTER (sfa) et VENIBOISE (sfa) par DEBUCHÉ
ISO 131 (08) BSO +7 (0,60) - Mise à la reproduction en 2010
- 2015 FOREVER KALO, (7 mai), m., bai f. - BSO +14 (0,30) par ULHAN DU TEMPLE - Moselle, M. ANTOINE DEMMERLE
- 2016 Sans renseignement de REBOZO LA SILLA (MX) (cdm)

LAGUNE DES ETANGS

- (sfa) bai f. 1999 ÉLEVÉE DANS L'OISE - M. MICHEL TISON
par ROYAL FEU (sfa) et VAGUE DES ETANGS (sfa)
par NELFO DU MESNIL (sfa) et FLUELLA (ps) par PRE CATELAN II (ps)
ISO 116 (03) JSO 4 - Mise à la reproduction en 2014
- 2015 FALSTER, (27 mai), f., bai par CABDULA DU TILLARD (sfa) - Loiret, M. FREDERIC GIRARD, M. JEAN-PAUL VALLOIS
- 2016 Sans renseignement de HURLEVENT DE BREKA (sfa)

LAIIDIE DES VAUX

- (sfa) bai 1999 ÉLEVÉE DANS LA MANCHE - M. GEORGES LEPETIT et Mme MARIE-THERESE LEPETIT
par VOLTAIRE (DE) (han) et CANAILLE DES VAUX (sfa)
par SUPER DE BOURRIERE (sfa) et HUNEBELLE A (sfa)
par URIEL (sfa)
Mise à la reproduction en 2003
- 2004 QUIWG DES VAUX (sfa), h. - ISO 123 (13) BSO +12 (0,60) par DOLLAR DELA PIERRE (sfa)
- 2006 SURPRISE DES VAUX (sfa), f. - ISO 120 (11) BSO +13 (0,59) BCC +8 (0,24) BDR +2 (0,27) par DIAMANT DE SEMILLY (sfa)
- 2015 FLAMENCO DES VAUX, (4 mai), m., bai - BSO +8 (0,29) par URLEVENT DU BARY (sfb) - Manche, M. GEORGES LEPETIT

LAIYD DES EYGAUDS

- (sfa) bai 1999 ÉLEVÉE EN HAUTE-LOIRE - E.A.R.L. JUMENTERIE DES EYGAUDS
par CENTAURE DE LETANG (sfa) et VAIDY DES EYGAUDS (sfa)
par LUBUMBASHI (sfa) et FREDGONDE (sfa) par LION (ps)
Mise à la reproduction en 2011 - Morte en 2014
- 2012 CALYPSO DES EYGAUDS, (30 avril), m., bai - BSO +2 (0,28) par SIRYUS DE BAVOZ (sfa) - Haute-Loire, E.A.R.L. JUMENTERIE DES EYGAUDS

LAIKA DE BACON

- (aa) gris 1999 ÉLEVÉE EN GIRONDE - S.A.R.L. CHATEAU BACON
par QUERCUS DU MAURY (aa) et PANAME (aa) par IAGO C (aa) et VENUS F (aa) par NITHARD (*aa*)
BSO +4 (0,58) - Mise à la reproduction en 2002
- 2003 PANTHERE DE BACON (sfb), f. - ISO 131 (14) JSO 5 BSO +16 (0,59) par MR BLUE (NL) (kwpn)
- 2009 VENUS DE KANNAN (aacr), f. - ISO 120 (15) BSO +16 (0,55) BCC +17 (0,25) BDR +3 (0,27) par KANNAN (NL) (kwpn)
- 2015 FRANKY DE VERDOSO, (28 avril), m., gris - BSO +15 (0,39) BCC +14 (0,22) par MYLORD CARTHAGO (sfa) - Corrèze, S.A.R.L. VERDOSO EQUIDAE
- 2016 Sans renseignement de KANNAN (NL) (kwpn)

LAKINGDRESS

- (ac) bai 1999 ÉLEVÉE DANS LA MANCHE - M. JEAN-CLAUDE BELLEE et Mme JACQUELINE BELLEE
par DRESS PARADE (IE) (ps) et HIRLANDE par KING'S ROAD (ps) et IRLANDE (sfa) par SIRE (ps)
Mise à la reproduction en 2006
- 2008 ULTRA SPEED (sfb), h. - ISO 136 (15) BSO +14 (0,56) par KANNAN (NL) (kwpn)
- 2015 FAKIR DU RY, (22 avril), m., gris - BSO +4 (0,21) par BELLA BALOUBET (DE) (holst) - Manche, M. JEAN-CLAUDE BELLEE, Mme JACQUELINE BELLEE
- 2016 Sans renseignement de BELLA BALOUBET (DE) (holst)

LAKME

- (sfa) bai 1999 ÉLEVÉE DANS LA MANCHE - M. BERNARD LEBRUN
par DAMOISEAU D'OR (sfa) et HARPEGIE (sfa)
par ARPEGE PIERREVILLE (sfa) et OSYRIS (sfa) par ELF III (sfa)
BSO +4 (0,41) - Mise à la reproduction en 2003
- 2015 FLOWER DU LYS, (19 mai), f., bai - BSO +9 (0,35) par CABDULA DU TILLARD (sfa) - Indre, M. THIERRY RIPOCHE
- 2016 Sans renseignement de NIAGARA D'ELLE (sfa)

LAKME D'HELBY

- (sfa) bai f. 1999 ÉLEVÉE EN ILLE-ET-VILAINE - Mme JANNIK LAMOTTE, M. ALBERT LAMOTTE et Mme MARIE TRIHAN
par GERMINO D'ELLE (sfa) et AMBRE D'HELBY (sfa) par ALME (sfa) et GINA DU GRIPPOIS (sfa) par SURIOSO (sfa)
ISO 112 (03) BSO +3 (0,54) - Mise à la reproduction en 2004
- 2015 FLAMBEAU D'ESPOIR, (16 avril), m., noipan - BSO +6 (0,35) par KORTO MALTESE (sfa) - Vendée, M. JAMES GINDREAU, Mme ELISABETH GINDREAU

LAKME ROUGE (sfa) bai 1999 ÉLEVÉE DANS LA MANCHE - M. FERNAND LEREDDE

par PAPILLON ROUGE (sfa) et BRIDE ROUGE (sfa)
par KOUGLOF II (sfa) et FLICKA'S GIRL (sfa) par LE TYROL (ps)
BSO +3 (0,45) - Mise à la reproduction en 2002

2015 FLICKA'S BOY DE VAINS, (29 mai), m., bai - BSO +12 (0,36)
par FOR PLEASURE (DE) (han) - Manche, M. CHRISTIAN BIHL
2016 Sans renseignement de NUMERO UNO (NL) (kwpn)

LALA DE MIRAUMONT (sfa) noipan 1999

ÉLEVÉE DANS LA MANCHE - M. BRUNO GUELTON

par ULIOR DES ISLES (sfa) et VENISE DE VER (sfa)
par INCITATUS (sfa) et LACKME DE VER (sfa)
par SURIOSO DE VER (sfa)

ISO 120 (07) - Mise à la reproduction en 2013

2014 EOLE DE MIRAUMONT, (2 juillet), m., alezan - BSO +2 (0,36)
par BAIE DE VILLECLARE (sfa) - Manche,
M. BRUNO GUELTON

LALIQUE DU MONTIS (DE) (han) bai 2006

ÉLEVÉE EN ALLEMAGNE - VHW numéro 318801806 - M. HERMANN TIEBEN

par SATISFACTION I (han) et LADY SUNSHINE (old)
par LANDADEL (DE) (holst) et LADY LION (se)
par LOEWENSTEIN (DE) (old)

ISO 114 (13) **BSO** +8 (0,49) - Mise à la reproduction en 2014

2015 FULL OPTIONS D'ELO, (27 mars), m., bai -
BSO +19 (0,37) BDR +6 (0,22)
par DIAMANT DE SEMILLY (sfa) - Bas-Rhin,
Mme ELORA SCHMITTER

2016 Sans renseignement de LIFESTYLE (DE) (old)

LALUNA Z (BE) (z) bai 2003 ÉLEVÉE EN BELGIQUE - SBZ numéro 517003 - M. LEFEVERE JOZEF

par LANDLORD (DE) (holst) et LAMOURA (holst)
par CALETTO (DE) (holst) et ZORA VII (holst) par CAPRICCIO (holst)
Mise à la reproduction en 2012

2015 FLOWER DE COQUERIE, (24 mai), f., bai - BSO +12 (0,26)
par OPIUM DE COQUERIE (sfa) - Manche,
M. RAPHAEL DULIN, Mme ANNICK DULIN-LEGOUPL

2016 Sans renseignement de OPIUM DE COQUERIE (sfa)

LAMAHARANI DU PERRAY (sfa) bai 1999

ÉLEVÉE DANS LA SARTHE - Mlle LAURENCE WIMEL

par SHOGOUN II (sfa) et ALFA DES CRESNAYS (sfa)
par FEU SACRE (sfa) et PAMPA DES CRESNAYS (sfa)
par ARTICHAUT (sfa)

Mise à la reproduction en 2004

2005 RAHAN D'AMAURY (sfa), h. - ISO 125 (14) BSO +4 (0,57)
par KAMA D'AMAURY (sfa)

2015 FAVEUR DES ISLOTS, (13 août), m., bai f. - BSO +9 (0,25)
par VALEUR D'ELLE - Manche, M. JEAN-LUC LEBOUCHER

2016 Sans renseignement de CHECKDAM DU GIVRE

LAMALINE LA NOE bai cl 1999 ÉLEVÉE EN LOIRE-ATLANTIQUE - M. PATRICK PAUL et M. ALAIN DESGEORGE

par ON THE RIGHT (ps) et QUINTONINE DU PLEX (sfa)
par PROTOCOLE (ps) et ILE DE LA SEE (sfa) par DUC DE LA SEE (sfa)
ISO 103 (11) - Mise à la reproduction en 2012

2015 FUNAM DE L'ISAC, (30 avril), f., baimel -
BSO +6 (0,38) BCC +1 (0,21) par MYLORD CARTHAGO (sfa) -
Loire-Atlantique, Mme SYLVIE DUR-JARLES

LAMBADA DU BIARD (fsf) gris 1999 ÉLEVÉE EN DORDOGNE -

M. LUDOVIC MONTEILLARD et M. PIERRE VILLARD

par ADELFOF (BR) (fsf) et HOTESSE DU BIARD (aa)
par VEGANUM (ac) et AISSA DE LA YERLE (aa) par VOTEZ BIEN (aa)
Mise à la reproduction en 2014

2015 FLAMENCO DE LA TOUCHE, (28 avril), m., gris -
BSO +6 (0,31) par ILVIEN DES MIELLES (sfa) - Deux-Sèvres,
Mme EMILIE GUIGNARD

LAMBADA SAUVAGE (sfa) bai 1999 ÉLEVÉE EN SAONE-ET-LOIRE - Mme HENRIETTE DESBROSSE

par URCOS DU DEFEY (sfa) et DORINE SAUVAGE (sfa)
par STEW BOY (sfa) et NATURE IV (sfa)
par GAETAN DE BARRAN (aa)

ISO 108 (03) - Mise à la reproduction en 2011

2015 FILOU DE BELLE VUE, (22 mai), m., bai - BSO +8 (0,29)
par ULMAR MAIL (sfa) - Eure, Mme LUDIVINE JULIEN

LAMBDA (sfa) alezan 1999 ÉLEVÉE EN LOIRE-ATLANTIQUE - M. BERTRAND DESBOIS GAUDUCHON

par LE TOT DE SEMILLY (sfa) et NATOUNA II par BEAU FIXE (ps)
et DJAMBI par GAUR (ps)

ISO 111 (03) - Mise à la reproduction en 2006

2015 FLYING STAR DU PIN, (9 juin), f., bai - BSO +13 (0,39)
par QUICK STAR (sfa) - Loire-Atlantique,
Mme ANNE GAUDUCHON, Mme DOMINIQUE CALVIER

2016 Sans renseignement de WINDOWS VH COSTERSVELD (BE) (bwp)

LAMBDA DES PRES (sfa) bai 1999 ÉLEVÉE DANS LA MANCHE - M. CLAUDE FROMEAUX

par QUOUGLOF ROUGE (sfa) et REINETTE DES PRES (sfa)
par GUILLAUME TELL (sfa) et KORUNE (tf) par AJACCIEN (tf)
Mise à la reproduction en 2004

2005 RAINETTE DES PRES (sfa), f. - ISO 121 (10) BSO +8 (0,60)
par ROSIRE (sfa)

2006 SOUVENIR DES PRES (sfa), m. -
ISO 128 (12) BSO +10 (0,60) BCC +5 (0,26)
par FLIPPER D'ELLE (sfa)

2015 FLEURON DES PRES, (3 juin), m., bai - BSO +7 (0,30)
par QUARTZ ROUGE (sfa) - Manche, M. ROLAND BIDET

LAMBRE DU CHENE (sfa) alezan 1999 ÉLEVÉE DANS LA SARTHE - S.C.E.A. LE CHENE

par LE TOT DE SEMILLY (sfa) et TOUMALINE D'ESPOIR (sfa)
par FLORISSANT (sfa) et MIRABELLE D'ESPOIR (sfa)
par SOLVEDO (IE) (ps)

ISO 167 (12) **BSO** +18 (0,62) - Mise à la reproduction en 2014 - Morte en 2015

2015 FIRST LADY OCHENE, (9 mars), f., bai -
BSO +19 (0,40) BCC +2 (0,22)
par QUAPRICE BOIMARGOT QUINCY (DE) (olst) - Sarthe,
S.C.E.A. LE CHENE

LAMIA DES CHAMPS (sfa) alezan 1999 ÉLEVÉE DANS LA MANCHE - M. JEAN-YVES LEMASLE, Mme MARYVONNE LEMASLE et M. JEAN LEMASLE

par ECHO DES FORETS II (sfa) et FIONA DES CHAMPS (sfa)
par TYPE D'ELLE (sfa) et BIANCA DES CHAMPS (sfa)
par BENROY (GB) (ps)

ISO 139 (13) **BSO** +9 (0,70) - Mise à la reproduction en 2003

2004 QUASAK DES CHAMPS (sfa), m. - ISO 129 (15) BSO +12 (0,61)
par FUSAIN DU DEFEY (aa)

2007 TAGADA DES CHAMPS (sfa), f. - ISO 128 (15) BSO +21 (0,60)
par OGRION DES CHAMPS (sfa)
TIOPEPE DES CHAMPS (sfa), h. - ISO 147 (15) BSO +20 (0,59)
par OGRION DES CHAMPS (sfa)

2009 VI AIL PI DES CHAMPS (cs), f. - ISO 120 (15) BSO +19 (0,57)
par OGRION DES CHAMPS (sfa)

2015 FRANKLIN DES CHAMPS, (18 juillet), m., alezan -
BSO +17 (0,41) par OGRION DES CHAMPS (sfa) - Manche,
M. JEAN-YVES LEMASLE, Mme ANNIE LEMASLE

2016 Sans renseignement de OGRION DES CHAMPS (sfa)

LAMIOCHE DE MOYON (sfa) bai f. 1999

ÉLEVÉE DANS LA MANCHE - M. ALAIN JANVIER

par CAJOLEUR V (sfa) et CAMAY DE MOYON (sfa)
par TENOR DE LA COUR (sfa) et UPSA DE MOYON (sfa)
par NARCOS II (sfa)

ISO 133 (08) **JSO** 5 **BSO** +10 (0,59) - Mise à la reproduction en 2011

2015 FASHION DES DOUITS, (1 mars), f., bai f. - BSO +15 (0,28)
par ADZARO DE L'ABBAYE - Manche,
S.C.E.A. ELEVAGE DES DOUITS

2016 Sans renseignement de ROCK'N ROLL SEMILLY (sfa)

LAMTARA Z (z) noipan 2008 ÉLEVÉE EN SAONE-ET-LOIRE -

M. JEAN-FRANCOIS BONNOT

par LUX Z (DE) (han) et LIBERTY GRIMM par SARASTRO (ac)
et GRAMINI GRIM (DE) (old) par GRANNUS (han)

Mise à la reproduction en 2012

2015 FELINE DE LYR, (18 mai), f., noir - BSO +13 (0,27)
par QUILVARO DE LYR (sfa) - Côte-d'Or,
E.A.R.L. MOUTRILLE ET FILS

2016 Sans renseignement de QUARTZ ROUGE (sfa)

LAMY DE VOCELLE (sfa) bai 1999

ÉLEVÉE DANS LE PAS-DE-CALAIS - Mlle CAROLINE CLAEYS

par CYRANO DU MARAIS (sfa) et UNE DES DUNES (sfa)
par KALIN DE LA LANDE (sfa) et MISS D'ESCARDES (tf) par ELBO (tf)
ISO 104 (06) - Mise à la reproduction en 2010

2015 FARAON DU CHATEAU, (23 avril), m., bai - BSO +3 (0,37)
par QUOOL DU BOIS MARGOT (sfb) - Pas-de-Calais,
Mme CAROLINE BRIARD, M. PASCAL HOLL

LANA D'ORVAL (sfa) alezan 1999 ÉLEVÉE DANS LA MANCHE - M. JEAN-PIERRE LEMPERIERE

par GUNTER D'HERBAGE (sfa) et FRENESIE D'ORVAL (sfa)
par DIGNE ESPOIR (sfa) et BELLETIERE DORVAL (sfa)
par POT D'OR (ps)

ISO 151 (12) **JSO** 4 **BSO** +12 (0,60) - Mise à la reproduction en 2004

2015 FALCO D'AX, (7 juin), m., bai - BSO +17 (0,37) BDR +6 (0,22)
par CONTENDRO (DE) (holst) - Manche,
Mme AXELLE LAGOUBIE

2016 Sans renseignement de WINDOWS VH COSTERSVELD (BE) (bwp)

LANOLINE DU QUENAY (sfa) alezan 1999

ÉLEVÉE DANS LA MANCHE - M. LOUIS LEPETIT

par SI TU VIENS (sfa) et ETOILE DU QUESNAY (sfa) par THURIN (sfa) et HOTESSE (sfa) par NIGHTSHADE (ps)

BSO +2 (0,59) - Mise à la reproduction en 20042005 **RANGOON D'AMAURY** (sfa), m. - ISO 121 (14) BSO +10 (0,59) par QUIDAM DE REVEL (sfa)2007 **TESSY D'AMAURY** (sfa), f. -

ISO 133 (13) JSO 6 BSO +13 (0,59) BCC +3 (0,25)

par QUIDAM DE REVEL (sfa)

2015 FLORA DERVENN, (28 juin), f., bai - BSO +8 (0,29)

par TENAREZE (aa) - Côtes-d'Armor, ELEVAGE DERVENN

2016 Sans renseignement de VITO M (NL) (kwpn)

LAO KAI DES AULNES (sfa) bai 1999 ÉLEVÉE DANS LE LOIRET -

Mme CHRISTINE CAZAS

par DAKAR V (sfa) et FRELE DE QUETTEHOU (sfa)

par UMOUR DU FENAUD (sfa) et ODE DE CORNEVILLE (sfa)

par TANAEL (sfa)

ISO 102 (08) - Mise à la reproduction en 2009 - Morte en 2013

2012 Naissance déclarée (8 mai), h., bai BSO +4 (0,37)

par DAUPHIN DE SAVINIA (sfa) - Indre, Mme SOPHIE GREZ

LAPHELIE D'HEURTELOUP (sfa) bai f. 1999

ÉLEVÉE DANS LES YVELINES - M. MICHEL POMARET

par FLYING PRINCE (sfa) et VALINTE DEPAULSTRA (sfa)

par ALME (sfa) et INFANTE DE PAULSTRA (sfa) par MEXICO (sfa)

ISO 103 (12) - Mise à la reproduction en 2014**2015 FLOYD**, (31 mai), m., gris par TOBAGO CHEVRIER - Cher,

Mme JULIE HANNEQUART

2016 Sans renseignement de TOBAGO CHEVRIER

LARA BIRMANE (sfa) bai 1999 ÉLEVÉE EN LOIRE-ATLANTIQUE -

Dr. MARIE-NOELLE CHARRAYRE

par KALEM (ar) et DJINN BIRMANE (sfa) par KISSOVO (sfa)

et VERSION DU DEFEY (sfa) par IRMINO (sfa)

Mise à la reproduction en 2002

2006 **SMEAGOLDE BIRMANE** (sfa), f. -

ISO 105 (13) BSO +3 (0,54) ICC 125 (12) JCC 6

par GOLD DE BECOURT (sfa)

2015 FANTASIO BIRMAN, (22 avril), m., alezan - BSO +7 (0,25)

par ELDORADO DE HUS (NL) (kwpn) - Loire-Atlantique,

Dr. MARIE-NOELLE CHARRAYRE

2016 Sans renseignement de SOLIMAN (DE) (han)

LARA DE BONNEVILLE (sfa) alezan 1999

ÉLEVÉE DANS LE LOIR-ET-CHEVREUSE - S.A.R.L. HARAS DE VILLENY

par ARPEGE PIERREVILLE (sfa) et CATIA DE LA CRUE (sfa)

par STARTER (sfa) et PIROGUE II (sfa) par HOSPODAR (sfa)

ISO 106 (05) **BSO** +2 (0,59) - Mise à la reproduction en 2002**2015 FARO DE VIEVE**, (25 mai), m., alezan -

BSO +8 (0,39) BCC +3 (0,21) par CABDULA DU TILLARD (sfa) -

Mayenne, Mme JULIE BAUDART AUBERT

2016 Sans renseignement de JAH'S DIAMANT (BE) (sfa)

LARA DE SIVRY (sfa) bai 1999 ÉLEVÉE DANS LES ARDENNES -

M. MICHEL NIVOIX

par GERMINO D'ELLE (sfa) et GYPSSIE DE SIVRY (sfa)

par NIDOR PLATIERE (sfa) et ANESSIE DE SIVRY (sfa)

par FIRECREST (sfa)

BSO +2 (0,58) - Mise à la reproduction en 20012002 **OSLO DU CHALET** (sfa), m. - ISO 169 (11) JSO 6 BSO +21 (0,59)

par CONCORDE (NL) (kwpn) - Etalon

2011 BOUMBO DE GASCO, (6 juin), h., bai - BSO +7 (0,38)

par COROFINO (DE) (holst) - Calvados, M. JOHAN NICOLAS

LARA DES MONCEAUX (sfa) bai 1999

ÉLEVÉE DANS LA MANCHE - M. ANDRE MAGDELAINE

par DUC DU HUTREL (sfa) et BRISE DES MONCEAUX (sfa)

par PAGE DE PAULSTRA (sfa) et EPATANTE (sfa)

par URANUS DE L'ERE (sfa) ou QUIRINAL (sfa)

Mise à la reproduction en 2007

2008 **UTAH DES SAULES** (sfa), f. - ISO 123 (15) BSO +11 (0,57)

par NEWTON DE KREISKER (sfa)

2015 FIDJI DES SAULES, (24 juin), f., bai -

BSO +9 (0,39) BCC +11 (0,23) BDR +4 (0,27)

par KANNAN (NL) (kwpn) - Pas-de-Calais,

M. CHARLES PHILIPPE COISNE

2016 Sans renseignement de MARLOU DES ETISSES (sfa)

LARABLUE DES DAMES (sfa) bai 1999 ÉLEVÉE DANS LE NORD -

M. DANIEL DEMESMAEKER

par MR BLUE (NL) (kwpn) et EYRA LA ROUGE (sfa)

par PAPILLON ROUGE (sfa) et LARA LA ROUGE (sfa)

par NANKIN (sfa)

ISO 129 (06) **JSO** 6 **BSO** +15 (0,65) - Mise à la reproduction en 20022003 **PAMPA DES DAMES** (BE) (sfa), f. - ISO 121 (11) BSO +15 (0,57)

par NABAB DE REVE (BE) (sbs)

PARAGUANA DES DAMES (BE) (sfa), f. -

ISO 144 (12) BSO +21 (0,60) par NABAB DE REVE (BE) (sbs)

2008 **UNITED COQUERIE** (sfb), f. -

ISO 126 (15) JSO 4 BSO +23 (0,59) par OGANO SITTE (BE) (sbs)

2015 FEERIE DE COQUERIE, (20 mai), f., gris - BSO +20 (0,33)

par MALITO DE REVE (BE) (sfa) - Manche,

M. RAPHAEL DULIN, Mme ANNICK DULIN-LEGOUPIL

2016 Sans renseignement de CONSUL DL VIE Z (BE) (z)

LARAH DE PANOLY (sfa) bai 1999 ÉLEVÉE DANS LE CALVADOS -

M. OSMAN GANNY

par FERGAR MAIL (sfa) et INTROUVABLE (NL) (sfa)

par NARCOS II (sfa) et FARINA (DE) (old)

par FURIOSO II EX VERTUOSO (sfa)

BSO +2 (0,45) - Mise à la reproduction en 20022006 **SENECA DE PANOLY** (sfa), f. -

ISO 145 (14) JSO 6 BSO +20 (0,57) par CALVARO (DE) (holst)

2015 FRENCHRIVIERA, (1 juillet), f., bai - BSO +13 (0,25)

par UP TO YOU (sfa) - Calvados,

Mme FABIENNE BIANCHI LURASCHI

LARIA DE SAFRAY (sfa) bai 1999 ÉLEVÉE DANS LE CALVADOS -

Mme ADELAIDE MALANDAIN

par NARCOS II (sfa) et LARA (BE) (bwp)

par LUGANO VAN LA ROCHE (han) et ST VINCENTS LARA (BE) (se)

BSO +3 (0,50) - Mise à la reproduction en 2011**2015 FENDI MERZE**, (4 mai), m., bai par OLIMBOS MERZE (sfb) -

Saône-et-Loire, M. JEAN-MICHEL MARTINOT,

M. ALEXANDRE MAURON

2016 Sans renseignement de FIDELIO DU DONJON

LARISTOTE (sfa) bai 1999 ÉLEVÉE DANS LA MANCHE -

M. YVES LE TOUSEY et Mme EVELYNE LE TOUSEY

par LE TOT DE SEMILLY (sfa) et SHANNON (sfa) par JALISCO B (sfa)

et ORANGEBOUM (sfa) par CANAPVILLE (ps)

ISO 116 (03) **BSO** +8 (0,60) - Mise à la reproduction en 20042009 **VICIENTOT**, h. - ISO 122 (15) BSO +12 (0,56)

par C INDOCTRO II (DE) (holst)

2010 **ARISTOT**, m. - ISO 125 (15) JSO 5 BSO +12 (0,55)

par C INDOCTRO II (DE) (holst)

2015 FORTUNATOT, (4 avril), m., noipan - BSO +11 (0,35)

par QUANTUM (DE) (holst) - Manche, M. YVES LE TOUSEY,

Mme EVELYNE LE TOUSEY

2016 Sans renseignement de TOBAGO CHEVRIER

LARONA (NL) (kwpn) bai 1993 ÉLEVÉE AUX PAYS-BAS -

KWPN numéro 931778 - M. A. VAN DE WETERING

par CONCORDE (NL) (kwpn) et ZARONAS (se) par RAMIRO (DE) (holst)

et ESTA (se) par ORLANDO (NL) (se)

ISO 120 (01) **BSO** +4 (0,54) - Mise à la reproduction en 2005**2015 FELINE LA TUILERIE**, (15 août), f., alezan - BSO +7 (0,34)

par GUEPARD DE BREKKA (sfa) - Puy-de-Dôme,

Mme PASCALE GENEIX, M. GERARD GENEIX

2016 Sans renseignement de GUEPARD DE BREKKA (sfa)

LAROUSSO DALEX (sfa) alezan 1999

ÉLEVÉE DANS LE PAS-DE-CALAIS - Mme ALEXA EMPIS

par RIF DU CROCQ (aa) et HOREADE DALEX (sfa)

par MAJOR DE LA COUR (sfa) et OREADE (sfa) par URIEL (sfa)

ISO 103 (04) - Mise à la reproduction en 2005**2015 FEELING DU GROS ARBRE**, (23 mars), f., alezan -

BSO +7 (0,37) par MARLOU DES ETISSES (sfa) - Nord,

M. LUDO PETUREAU, M. JEAN-MARIE DUMONT

LAROZE DU PLESSIS (sfa) bai 1999 ÉLEVÉE DANS LE CALVADOS -

M. ANDRE CHENU et Mme ANNICK CHENU

par BEARN II (sfa) et DANAE DE GORZE (sfa) par ALME (sfa)

et THEMISE DE GORZE (sfa) par RAINY LAKE (ps)

ISO 143 (13) **JSO** 4 **BSO** +8 (0,59) - Mise à la reproduction en 2014**2015 FIRST DE LAROZE**, (5 mai), m., bai

par CONTENDRO (DE) (holst) - Puy-de-Dôme,

M. ALAIN GASNIER

2016 Sans renseignement de CONTENDRO (DE) (holst)

LAS VEGAS'JAC (sfa) alezan 1999 ÉLEVÉE DANS LE CALVADOS -

M. JACQUES GRANDCHAMP DES RAUX et

Mme LAURENCE GRANDCHAMP DES RAUX

par TARZAN MOUSSURE (sfa) et ANEMONE DU COL (sfa)

par PIDAYACK (sfa) et RUSEE DU COL (sfa)

par KAID DE BRATAND (sfa)

ISO 124 (03) **JSO** 5 **BSO** +7 (0,63) - Mise à la reproduction en 20052008 **ULTRACHIC'JAC** (sfa), h. - ISO 123 (14) JSO 5 BSO +16 (0,58)

par NORMAN PRE NOIR (sfa)

2015 FIONA M'AUREA, (27 juillet), f., bai - BSO +13 (0,31)

par UCCELLO MASSUERE (sfb) - Finistère, E.A.R.L. MORE,

Mme VALERIE MORE

2016 Sans renseignement de CARTOON M'AUREA Z (z)

LASCA KERELLEC

(sfa) bai 1999 ÉLEVÉE EN ILLE-ET-VILAINE -
Mme MARIE-CHRISTINE ROUSSEAU
par ELAN DE LA COUR (sfa) et ACROPOLE DU CASTEL (sfa)
par STARTER (sfa) et MAYA DU CASTEL (sfa) par URIEL (sfa)
ISO 117 (03) **JSO** 4 **BSO** +13 (0,60) - Mise à la reproduction en 2004
2005 ROLLS D'ALTENBACH (sfa), h. - ISO 130 (14) BSO +14 (0,59)
par ALLEGRETO (sfa)
2006 SANDRO D'ALTENBACH (sfa), m. -
ISO 122 (10) JSO 4 BSO +17 (0,56) BCC +1 (0,25)
par APACHE D'ADRIERS (sfa)
2015 FURIOSA DE MAI, (2 mai), f., bai f. - BSO +14 (0,36)
par MERCREDI DE MARS (sfa) - Mayenne,
M. THIERRY HOUDAYER

LASIDO BIATS

(sfa) bai 1999 ÉLEVÉE DANS L'ORNE -
M. PHILIPPE BRIVOIS
par ARPEGE PIERREVILLE (sfa) et ODESSA DU MOULIN (sfa)
par CALMAR DU PONCEL (sfa) et IDA DU MOULIN (sfa)
par GALOPIN VI (ps)
BSO +2 (0,53) - Mise à la reproduction en 2002
2007 TENOR DU VAL FLEURI (sfa), m. -
ISO 123 (12) JSO 5 BSO +15 (0,57) par LUCCIANNO (sfa)
2015 FLYER DU VAL FLEURI, (27 avril), m., bai - BSO +8 (0,37)
par ORLANDO (BE) (bwp) - Nièvre,
Mme ELISABETH GAUTHIER SALTEL, M. ANDRE SALTEL
2016 Sans renseignement de ORLANDO (BE) (bwp)

L'ASTRADA

(sfa) bai 1999 ÉLEVÉE EN ILLE-ET-VILAINE -
M. BRUNO CHASSAING
par ELAN DE LA COUR (sfa) et ESTRELLA DEL DIA (sfa)
par GALOUBET A (sfa) et QUILANE D'OR (sfa) par IMAM D'OR (sfa)
BSO +12 (0,51) - Mise à la reproduction en 2004
2015 FLAINE DE SAINT FRAY, (3 juin), f., al bru - BSO +16 (0,37)
par GRENAT DE GREZ (sfa) - Sarthe,
Mme CATHERINE SAVARE
2016 Sans renseignement de ONCLE POL (sfa)

LASWANE KERNAT

(sfa) bai 1999 ÉLEVÉE EN SAONE-ET-LOIRE -
Mme NATHALIE ZWAENEPOEL
par BEY DES SEVRES (sfa) et WILDANE (aa) par JURISTE (aa)
et JUDI (aa) par AIGLOVAN (aa)
Mise à la reproduction en 2008
2015 FAHOTEP DE SALAMMO, (28 avril), m., alzmel -
BSO +6 (0,35) BCC +5 (0,20) par MYLORD CARTHAGO (sfa) -
Var, Mme MAUD SANCHEZ

LATINA DE BREKKA

(sfa) alezan 1999 ÉLEVÉE DANS LA MANCHE -
M. PIERRE LE BOULANGER
par ALLEGRETO (sfa) et HERMINE DE BREKKA (sfa)
par APACHE D'ADRIERS (sfa) et JANITA (sfa) par STARTER (sfa)
ISO 131 (11) **BSO** +8 (0,60) - Mise à la reproduction en 2011
2014 ESTEBAN MERZE, (16 mai), m., alezan -
BSO +9 (0,39) BCC +9 (0,21) par FIDELIO DU DONJON -
Saône-et-Loire, E.A.R.L. MERZE & J.M. MARTINOT
2015 FAIR PLAY MERZE, (13 mai), m., bai
par FIDELIO DU DONJON - Saône-et-Loire,
M. JEAN-MICHEL MARTINOT
2016 Sans renseignement de OLIMBOS MERZE (sfb)

LATINA DU PITRAY

(sfa) bai 1999 ÉLEVÉE DANS LE LOIR-ET-CHER -
M. OLIVIER THARREAU et E.U.R.L. WORMS
par CALISCO DU PITRAY (NL) (sfa) et DOLY DE VESQUERIE (sfa)
par SOCRATE DE CHIVRE (sfa) et ULMAIRE D'VESQUERI (sfa)
par POT D'OR (ps)
ISO 166 (09) **BSO** +12 (0,61) - Mise à la reproduction en 2013
2015 FALGUEIRO MSG, (7 mars), m., bai - BSO +14 (0,38)
par CANTURO (DE) (holst) - Calvados, S.A.R.L. MGCO
FEZZHARA MSG, (25 juin), f., alezan
par PRESIDENT (NL) (kwpn) - Calvados, S.A.R.L. MGCO
FLORATINA MSG, (6 avril), f., noipan -
BSO +21 (0,40) BCC +13 (0,23) BDR +2 (0,25)
par DIAMANT DE SEMILLY (sfa) - Calvados, S.A.R.L. MGCO
2016 Sans renseignement de DIAMANT DE SEMILLY (sfa)
Sans renseignement de DIAMANT DE SEMILLY (sfa)
Sans renseignement de PRESIDENT (NL) (kwpn)
Sans renseignement de PRESIDENT (NL) (kwpn)

LATINA DE ROCHETAILLEE

(sfa) bai 1999
ÉLEVÉE EN HAUTE-SAONE - M. MICHEL LAMBERT
par TOTOCHÉ DU BANNEY (sfa) et BRISE ROCHELAISE (sfa)
par ESPOIR DU SCION (sfa) et GAMINE (sfa) par COUSIN PONS (ps)
BSO +1 (0,52) - Mise à la reproduction en 2002
2003 PYRHUS DE ROCHETAILLEE (sfa), h. -
ISO 124 (11) BSO +10 (0,57) par HERMES DE REVE (BE) (sfa)
2005 RAMSES DE ROCHETAILLEE (sfa), h. -
ISO 129 (12) JSO 5 BSO +11 (0,59)
par HELIOS DE LA COUR II (sfa)

2015 FLORE DE ROCHETAILLEE, (18 mai), f., bai - BSO +7 (0,37)
par FERGAR MAIL (sfa) - Haute-Saône, M. MICHEL LAMBERT
2016 Sans renseignement de TOLDO DU BANNEY (sfb)

LATINE DU RIOU

(sfa) alezan 1999 ÉLEVÉE DANS LA MANCHE -
M. STEPHANE CHAULIEU
par VESONTIO DU MESNIL (sfa) et CLARISSE DU RIOU (sfa)
par SAPHIR D'ELLE (sfa) et KADENSE (sfa) par BIENVENU (sfa)
ISO 130 (12) **JSO** 5 **BSO** +4 (0,59) - Mise à la reproduction en 2012
2015 FRENCH TOUCH DU RIOU, (9 mai), m., bai - BSO +14 (0,32)
par OTHELLO DU PHARE (sfa) - Manche,
M. STEPHANE CHAULIEU

LATUNA DU JAMBOT

(sfa) bai 1999 ÉLEVÉE DANS L'INDRE -
L.E.A.P. SAINT CYRAN LYCEE AGRICOLE PRIVE
par CLOWN DU CHESNAY (sfa) et CASANDRE DU REPAIR (aa)
par FAYRILAND II (*aa*) et ROSEMERY (aa)
par BLACK BEAUTY II (*aa*)
Mise à la reproduction en 2008
2013 DENTELLE DU JAMBOT, (20 juin), f., noipan - BSO +6 (0,32)
par ORPHEE DE NANTUEL (sfa) - Indre,
L.E.A.P. SAINT CYRAN LYCEE AGRICOLE PRIVE
DUELLE DU JAMBOT, (20 juin), f., bai f. - BSO +6 (0,32)
par ORPHEE DE NANTUEL (sfa) - Indre,
L.E.A.P. SAINT CYRAN LYCEE AGRICOLE PRIVE
2016 Sans renseignement de MASTER VAN DE HELLE (BE) (sbs)

LAURA DE MELLERAY

(tf) bai f. 1999 ÉLEVÉE EN MAYENNE -
M. GUY VALLEE, Mme MARIE-ODILE VALLEE et M. ROGER METAYER
par JET DU VIVIER (tf) et BELLAFINA (tf) par LURABO (tf)
et TOSCALINE (tf) par BORGIA III (tf)
Mise à la reproduction en 2014
2015 FABLE DES TROISFORETS, (31 mai), f., bai
par READY BOY DES FORETS (sfa) - Oise,
Mme AURELIE BOUTARD

LAURADA DU CHATEAU

(sfb) al bru 1999 ÉLEVÉE EN ARDECHE -
Mlle ANNE CAMPAN
par CLYDE DE LA COMBE (sfa) et FLEUR (NL) (kwpn)
par AKTEUR (se) et TASCHA (se) par LEURPHELIN (se)
Mise à la reproduction en 2007
2015 FANTAISIE D'AIROLLE, (15 avril), f., bai
par CARDERO (DE) (holst) - Ardèche, M. FREDERIC VALLAT
2016 Sans renseignement de TENAREZE (aa)

LAURANA

(sfa) bai 1999 ÉLEVÉE DANS LA LOIRE -
M. PIERRE LOUIS ROCHE
par VENDOME D'URIAT (sfa) et DANSEUSE ETOILE III (sfa)
par LIEU DE RAMPAN (sfa) et ETOILE DE RAMPAN (sfa)
par QUO VADIS (sfa)
ISO 150 (12) **JSO** 6 **BSO** +17 (0,56) - Mise à la reproduction en 2013
2015 FLORANA, (27 mai), f., bai -
BSO +22 (0,39) BCC +8 (0,21) BDR +1 (0,23)
par KANNAN (NL) (kwpn) - Loire, M. PIERRE LOUIS ROCHE
2016 Sans renseignement de QUARTZ ROUGE (sfa)

LAUREN DU ROZEL

(sfa) bai 1999 ÉLEVÉE DANS LA MANCHE -
S.C.E.A. DU ROZEL BLIN LEBRETON
par ROSIRE (sfa) et BYZANCE DU ROZEL (sfa) par QUAT'SOUS (sfa)
et MESANGE DU ROZEL (sfa) par NIGHT AND DAY (ps)
ISO 121 (08) **JSO** 5 **BSO** +7 (0,62) - Mise à la reproduction en 2010
2015 FURBY MERZE, (15 juin), m., al bru
par OLIMBOS MERZE (sfb) - Saône-et-Loire,
M. JEAN-MICHEL MARTINOT

LAURETTE DE L'ISLE

(sfa) alezan 1999
ÉLEVÉE DANS LA MANCHE - G.A.E.C. DE LA PERRETTE
par APACHE D'ADRIERS (sfa) et OBEISSANTE III (sfa)
par NANKIN (sfa) et FRAMBOISE (sfa) par QUASTOR (sfa)
ISO 109 (04) **BSO** +5 (0,61) - Mise à la reproduction en 2005
2015 FOSSETTE DES ARCHES, (20 juillet), f., al bru -
BSO +15 (0,40) BCC +9 (0,24) BDR +1 (0,28)
par KANNAN (NL) (kwpn) - Meurthe-et-Moselle,
M. STEPHANE MILLOT

LAURIE DU COTIL

(sfa) bai 1999 ÉLEVÉE DANS L'ORNE -
Mme VALERIE COSNUAU
par FLYER (NL) (kwpn) et TOPLESS DU COTIL (sfa)
par ECUREUIL DU BOIS (sfa) et DAME DU MANOIR I (sfa)
par URTOIS (aa)
ISO 117 (11) **JSO** 5 **BSO** +2 (0,61) - Mise à la reproduction en 2002 -
Morte en 2015
2013 Naissance déclarée (20 avril), m., bai BSO +11 (0,33)
par SUNDAY DE RIVERLAND (sfb) - Meurthe-et-Moselle,
S.C.E.A. DU GUE

Laurinne d'Almend

(sfa) bai 1999 ÉLEVÉE DANS LE BAS-RHIN - M. EDMOND SCHALCK

par ASTUS DES BOIS (sfa) et VALTERINE (sfa) par FETICHEUR (sfa) et HONORINE (sfa) par CASTEL FLEURY (sfa)

ISO 112 (09) - Mise à la reproduction en 2014

2015 FARANDOLE DE BLAY, (15 juin), f., bai - BSO +10 (0,37)
par ROCK'N ROLL SEMILLY (sfa) - Bas-Rhin,
M. SEBASTIEN DEBLAY, Mme BARBARA SCHWEITZER

Lavande de Montaigu

(sfa) bai 1999 ÉLEVÉE DANS LA MANCHE - M. HENRI PICQUENOT et M. JEAN-CLAUDE PICQUENOT

par LE CONDEEN (sfa) et FANY DE MONTAIGU (sfa)
par SHALIMAN DU THOT (sfa) et ORGIE (sfa) par HADJ A (aa)
Mise à la reproduction en 2008

2015 FLORINA DE VINI, (4 mai), f., bai - BSO +3 (0,37)
par AIR JORDAN (DE) (old) - Landes, M. NICOLAS THONIER,
Mme VIRGINIE THONIER

2016 Avortée de ORLANDO (BE) (bwp)

Lavande des Forêts

(sfa) alezan 1999 ÉLEVÉE DANS LA MANCHE - M. FABRICE PARIS et M. GUY PARIS

par LE TOT DE SEMILLY (sfa) et GRACE DES FORETS (sfa)
par PAPILLON ROUGE (sfa) et MAY FLOWER III (sfa) par URIEL (sfa)
ISO 148 (10) **JSO 6 BSO** +19 (0,68) - Mise à la reproduction en 2004

2007 TCHAO DES FORETS (sfa), h. - ISO 130 (15) BSO +14 (0,59)
par ELIXIR DE MADAME (sfa)

2008 ULYSSE DES FORETS (sfa), f. - ISO 142 (15) BSO +20 (0,57)
par COL CANTO (sfa)

2009 VIOLA DES FORETS, f. - ISO 130 (14) JSO 5 BSO +21 (0,56)
par ORLANDO (BE) (bwp)

2015 Fafa des Forêts, (29 mai), m., bai f. -
BSO +20 (0,39) BDR +6 (0,24) par CONTENDRO (DE) (holst) -
Manche, M. FABRICE PARIS

2016 Sans renseignement de LAUTERBACH (DE) (old)

Sans renseignement de LAUTERBACH (DE) (old)

Sans renseignement de UP TO YOU (sfa)

Sans renseignement de UP TO YOU (sfa)

Sans renseignement de TORNESCH (NL) (kwpn)

Sans renseignement de TORNESCH (NL) (kwpn)

Sans renseignement de CONTENDRO (DE) (holst)

Sans renseignement de CONTENDRO (DE) (holst)

Lavandière du Grasset

(sfa) bai 1999 ÉLEVÉE DANS LE GERS - S.C.E.A. . DU GRASSET

par PAPILLON ROUGE (sfa) et FERRARI DE MOYON (sfa)
par ALCAMERA DE MOYON (sfa) et BATYPHOLE (sfa)
par LAUDANUM (ps)

BSO +16 (0,51) - Mise à la reproduction en 2002

2003 PHEBUS DU GRASSET (sfa), h. -
ISO 162 (12) JSO 5 BSO +26 (0,63) par CENTO (DE) (holst) -
Étalon

2007 TAHITI DU GRASSET (sfb), f. - ISO 138 (14) BSO +19 (0,58)
par CASSINI II (DE) (holst)

2015 FLOUQUET DU GRASSET, (14 avril), m., bai - BSO +18 (0,32)
par CON AIR (DE) (holst) - Gers, S.C.E.A. . DU GRASSET

2016 Sans renseignement de KANNAN (NL) (kwpn)

Lavie Enrose

(sfb) alezan 1999 ÉLEVÉE DANS L'AIN - Mme VERONIQUE PANETTI

par FERGAR MAIL (sfa) et FELINE (CH) (ch) par QUATER (sfa)
et FABIOLA (se) par CARDINAL FLEURY (sfa)

ISO 122 (04) **JSO 5 BSO** +4 (0,56) - Mise à la reproduction en 2010

2015 FELIX DES SONGES, (27 avril), m., bai
par UTRILLO VD HEFFINCK (BE) (bwp) - Ain,
Mme VERONIQUE PANETTI

2016 Sans renseignement de CALIDOS (DE) (nrps) et de CONNOR
(DE) (holst)

Lawenn de Kerne

(sfa) alezan 1999 ÉLEVÉE DANS LE MORBIHAN - Mme HELENE MARIE

par ELAN DE LA COUR (sfa) et NEMESIA II (sfa)
par DOUBLE ESPOIR (sfa) et ENTYE (sfa) par NYKIO (sfa)

Mise à la reproduction en 2011

2015 FERSEN DE KERNE, (18 avril), m., bai -
BSO +12 (0,39) BCC +10 (0,24)

par DIAMANT DE SEMILLY (sfa) - Morbihan,

Mme HELENE MARIE, Mme FLORE BENOIT

2016 Sans renseignement de KANNAN (NL) (kwpn)

Layacka de Nuance

(sfa) bai 1999 ÉLEVÉE EN CORREZE - M. ANDRE RAYNAL

par ALMAYACK (sfa) et NUANCE DE FAVERIE (sfa)
par VIGOUREUX (sfa) et ULAOMA (sfa) par MARC D'BOURGOGNE (tf)

ISO 104 (12) **ICC** 131 (12) **JCC** 6 **IDR** 106 (12) **BDR** +1 (0,58) -

Mise à la reproduction en 2014

2015 FIESTE DE LA VIGNE, (24 juin), f., bai -
BSO +3 (0,38) BCC +16 (0,23) BDR +4 (0,33)
par CHEF ROUGE (DE) (holst) - Corrèze,
Mlle KATIA ROUCHETTE

Laydi de la Cotière

(sfb) alezan 1999 ÉLEVÉE DANS LE MORBIHAN - M. NOEL RIALET

par FEDOR DE SEVES (sfa) et CAUSE DE BELLE VUE (tf)
par QUECASTLY (tf) et QUYSKA (tf) par VESUVE T (tf)

Mise à la reproduction en 2012

2014 ELLE DE MALLEVILLE, (9 juin), f., alezan
par BAYARD D'ELLE (sfa) - Morbihan, M. NICOLAS MOUISEL

Laydy de la Vallée

(sfa) bai 1999 ÉLEVÉE DANS LA MANCHE - M. REMY LEJUEZ et Mme JACQUELINE LEJUEZ

par CAMELIA DE RUELLES (sfa) et CORA D'UN SOIR (sfa)
par SOCRATE DE CHIVRE (sfa) et REGINA DU FIEF (sfa)
par NIGHTSHADE (ps)

ISO 120 (03) **JSO 4 BSO** +2 (0,59) - Mise à la reproduction en 2004

2005 ROY DE LA VALLEE (sfa), m. -
ISO 114 (09) **JSO 4 BSO** +4 (0,64)
par QREDO DE PAULSTRA (sfa) - Étalon

2015 FRIMEUR DE LA VALLEE, (20 juin), m., bai - BSO +9 (0,39)
par DANDY DU PLAPE (sfa) - Manche, M. REMY LEJUEZ

2016 Sans renseignement de BASSANO DE NANTUEL

Lazulite Blonde

(sfa) al bru 1999 ÉLEVÉE DANS LE CALVADOS - Comte ALAIN DE LEUSSE

par SAPHIR D'ELLE (sfa) et NACRE ROSE (sfa) par ULTRA SON (sfa)
et ROSE DES SABLES (sfa) par MEXICO (sfa)

ISO 119 (05) - Mise à la reproduction en 2011

2015 FIL D'OR ROSE, (28 mars), m., alezan
par EFLE DE B'NEVILLE (sfa) - Calvados,
Comte ALAIN DE LEUSSE

2016 Sans renseignement de MERCREDI DE MARS (sfa)

LB Whitney (DE)

(han) alezan 1993 ÉLEVÉE EN ALLEMAGNE - VHW numéro 316102293 - M. FRIEDRICH ACHILLES

par WERTHER (DE) (han) et GARANTIE (trak)
par HEMMINGWAY (DE) (trak) et GARNELE (trak)
par OSTWIND (DE) (trak)

ISO 118 (09) - Mise à la reproduction en 2009

2015 FALOUCHA, (23 mai), f., bai - BSO +9 (0,31)
par CON AIR (DE) (holst) - Ain,
S.A.R.L. HARAS DE SAINT LINAIRE

FIRST AVRIL, (10 avril), f., bai - BSO +9 (0,31)

par CON AIR (DE) (holst) - Ain,
S.A.R.L. HARAS DE SAINT LINAIRE

Le Temps des Cerises

(sfa) bai 1999 ÉLEVÉE EN ILLE-ET-VILAINE - M. JACQUES CHEVALIER

par DAMOISEAU D'OR (sfa) et CERISAIE (sfa) par ELF III (sfa)
et CHARLIE (sfa) par COLD SLIPPER (IE) (ps)

Mise à la reproduction en 2004

2005 ROOSEVELT LA GARETTE (sfa), h. -
ISO 121 (10) BSO +7 (0,59)
par AIRBORNE MONTECILLO (US) (fsf)

2008 UTOPIE LA GARETTE (sfa), f. -
ISO 120 (13) JSO 5 BSO +11 (0,53)
par HUPPYDAM DES HORTS (sfa)

2015 FANTASIA LA GARETTE, (10 mai), f., bai - BSO +9 (0,34)
par VAGABOND DE LA POMME (BE) (sbs) - Côtes-d'Armor,
M. JACQUES CHEVALIER

Lea de l'Enemane

(sfa) alezan 1999 ÉLEVÉE DANS LES ARDENNES - M. FRANCIS GENTIL

par OBERON DU MOULIN et ALMEE DE L'ENEMANE (sfa)
par FIRECREST (sfa) et JULIE B (sfa) par VAS Y II (aa)

Mise à la reproduction en 2009

2015 FLEANE DU YUCCA, (13 mai), f., alezan - BSO +5 (0,27)
par KENO DU ROZEL (sfa) - Tarn-et-Garonne,
Mme FRANCOISE MARTIN

Lea de Watou

(sfa) bai 1999 ÉLEVÉE DANS L'ORNE - M. PHILIPPE DE HULSTER et Mme PHILIPPE DE HULSTER

par ELU DE LA GILLERIE (sfa) et LA BELLE JOTTE (ps)
par SEURAT (IE) (ps) et TUDOR SPEECH (ps) par PITCAIRN (IE) (ps)

Mise à la reproduction en 2006

2010 ARTISTE DES LANDES, (4 mai), h., bai - BSO +7 (0,30)
par ROCK'N ROLL SEMILLY (sfa) - Manche,
Mme OCEANE CORTINOVIS

Lea des Breviaires

(sfa) bai 1999 ÉLEVÉE DANS LES YVELINES - Mme ROSE BLADOU

par DARIUS DE BAIMONT (sfa) et RAFALE D'ORAGE (sfa)
par FOUODRE DE GUERRE (sfa) et ISARA B (sfa) par QUASTOR (sfa)

Mise à la reproduction en 2002

- 2007 TOPAZE BREVIAIRES (sfa), f. -
ISO 138 (13) JSO 6 BSO +12 (0,58)
par APACHE D'ADRIERS (sfa)
- 2015 **FABULA DU DAME**, (26 mai), f., bai - BSO +6 (0,32)
par QUANTUM (DE) (holst) - Oise,
M. JEAN-DENIS CORROENNE, Mme SYLVIE CORROENNE
- 2016 Sans renseignement de L'ARC DE TRIOMPHE (DE) (old)

LEA DU FOULON (sfa) bai f. 1999 ÉLEVÉE DANS L'YONNE - M. MAXIMILIEN ORTIZ

- par VENEUR D'ETENCLIN (sfa) et PERLE DU FOULON (ps)
par MAIYMAD (IE) (ps) et LA VICTOIRE (ps) par EL TORO (ps)
Mise à la reproduction en 2010
- 2015 **FETICHE DES ROUGES**, (22 mars), m., bai f. -
BSO +5 (0,38) BCC +1 (0,23)
par L'ARC DE TRIOMPHE (DE) (old) - Yonne,
M. JULIEN CAMPAS

LEANDRA K (CH) (ch) bai 2000 ÉLEVÉE EN SUISSE - ZVCH numéro 9050385 - M. FRITZ KREBS

- par LARNO (holst) et ANDORRA (ch) par WAGENAAR (se)
et AGATHE (se) par AKZENT II (DE) (han)
Mise à la reproduction en 2011
- 2014 **EXTRA ST DENIS**, (11 juin), f., bai f. - BSO +8 (0,27)
par JUMPY DES FONTAINES (fsf) - Eure,
Mme FREDERIQUE FABRE-DELBOS

LEDA DE CARTIGNY (sfa) alezan 1999

- ÉLEVÉE DANS LE CALVADOS - M. BERTRAND PIGNOLET
par BAYARD D'ELLE (sfa) et POMME DU BOSQ (sfa)
par LAUDANUM (ps) et LADY DU ROUET (sfa) par FAIR PLAY III (sfa)
ISO 116 (08) BSO +4 (0,62) - Mise à la reproduction en 2013
- 2015 **FI D'ELLE**, (18 mai), m., alezan - BSO +12 (0,31)
par ULPIEN D'ELLE (sfa) - Manche, S.C.E.A. HARAS D'ELLE
- 2016 Sans renseignement de ULPIEN D'ELLE (sfa)

LEGENDE BRECEENNE (sfa) bai 1999

- ÉLEVÉE DANS LA MANCHE - M. ROGER PETIPAS
par CACAO COURCELLE (sfa) et VUE BRECEENNE (sfa)
par NARCOS II (sfa) et ORANGE BRECEENNE (sfa)
par IRIS LANDAI (sfa)
- BSO +8 (0,53) - Mise à la reproduction en 2002
- 2003 POESIE DE VIZY (sfa), f. - ISO 136 (10) BSO +15 (0,58)
par ADELFOF (BR) (fsf)
- 2015 **FALCO DE VIZY**, (7 mai), m., bai - BSO +12 (0,29)
par TOP GUN SEMILLY (sfa) - Corrèze, Mme JOCELYNE LEVY

LEGENDE DE BERG (sfa) bai 1999 ÉLEVÉE EN ARDECHE - M. JEAN-CLAUDE ROTIVAL

- par BUTIN D'ELLE (sfa) et QUIKRA D'OR (tf) par SANG D'OR (tf)
et JISKRA DE TOUES (tf) par NOUVEL ATOUT II (tf)
- ISO 119 (09) - Mise à la reproduction en 2013 - Morte en 2014
- 2014 Naissance déclarée (27 mai), f., bai BSO +9 (0,34)
par NIAGARA D'ELLE (sfa) - Seine-et-Marne,
Mme JESSICA TURPIN, Mme CHARLOTTE YETTA

LEGENDE DE NACRY (sfa) alezan 1999 ÉLEVÉE EN COTE-D'OR - M. CHRISTOPHE JACQUEY

- par BALOUBET DU ROUET (sfa) et QUININE DE PERIGAS (sfa)
par FARABI (ps) et MOSAÏQUE II (sfa) par BABY GUILLAUME (sfa)
- ISO 119 (12) BSO +1 (0,62) - Mise à la reproduction en 2002
- 2015 **FRAGOLA MARNIERE**, (5 juillet), f., bai - BSO +6 (0,40)
par HELIOS DE LA COUR II (sfa) - Haute-Saône,
M. DAVID GONY, Mlle ADELINÉ DIANIN
- 2016 Sans renseignement de PRESIDENT (NL) (kwpn)

LEGENDE DE SOLAMA (sfa) bai 1999 ÉLEVÉE DANS LES VOSGES - Mme CAROLINE TONDON

- par VENEUR DU PRELET (sfa) et EN CACHETTE (ps) par PIETRU (ps)
et YOURANDA (ps) par YOURS (US) (ps)
- ISO 101 (08) - Mise à la reproduction en 2009
- 2015 **FIGARO DE SOLAMA**, (24 mai), m., bai - BSO +4 (0,36)
par CANTURO (DE) (holst) - Vosges, M. JOEL TONDON,
Mme CAROLINE TONDON
- 2016 Sans renseignement de QCLASSIC BOIS MARGOT (sfb)

LEGENDE DES BAILLES (sfa) gris 1999 ÉLEVÉE DANS LE NORD - Mme LYDIE LEMMENS, Mme MARIE-ROSE DECRET et M. PHILIPPE LEMMENS

- par GALOUBET A (sfa) et CALINE DU PARADIS (sfa)
par LAMA DES LANDES (sfa) et JUDITH DE LA COUR (sfa)
par LARGNY (ps)
- BSO +5 (0,60) - Mise à la reproduction en 2001
- 2006 SEPIA DU MAS LANDAIS (sfb), f. - ISO 127 (14) BSO +16 (0,59)
par QUAPRICE BOIMARGOT QUINCY (DE) (olst)
- 2007 TAIGA DU MAS GARNIER (sfa), f. -
ISO 126 (13) BSO +14 (0,58) BCC +7 (0,21)
par LUCCIANNIO (sfa)

- 2015 **FAITH DU MAS GARNIER**, (18 mai), m., alezan -
BSO +17 (0,32) par QUICKLY DE KREISKER (sfa) - Manche,
Mme FREDERIQUE MAES, M. DOMINIQUE MAES

LEGENDE DU BOIS (sfa) bai 1999 ÉLEVÉE DANS LA MANCHE - M. FRANCOIS LETABLIER et Mme MARIE-THERESE LETABLIER

- par FRINGANT DE LAFAGE (sfa) et MADONE IV (sfa)
par QUASTOR (sfa) et SOURCE D'AMOUR (sfa) par TRES ORANGE
- ISO 109 (03) BSO +3 (0,57) - Mise à la reproduction en 2005
- 2008 UN AMOUR DU BOIS (sfa), m. - ISO 122 (14) BSO +8 (0,55)
par GENTLEMAN PLATIERE (sfa)
- 2015 **FUSEE DU GUERPRE**, (12 juin), f., gris - BSO +11 (0,36)
par NARTAGO (sfa) - Seine-Maritime, M. HENRI LE GOUIS

LEGENDE DU BRUMANS (sfa) noipan 1999

- ÉLEVÉE DANS L'ORNE - M. FRANCIS STAUFFER et Mme GHISLAINE STAUFFER
par ANARCOS (sfa) et FIRST DU BRUMANS (sfa)
par HAND IN GLOVE (US) (ps) et SIBELE DU BIGOT (sfa)
par STARTER (sfa)

IDR 101 (03) - Mise à la reproduction en 2004

- 2012 **COLORADO DU BRUMANS**, (25 avril), m., gris - BSO +9 (0,25)
par TOBAGO CHEVRIER - Orne, M. FRANCIS STAUFFER,
M. JACQUES STAUFFER, M. ALAN STAUFFER

2016 Sans renseignement de ELDORADO DE HUS (NL) (kwpn)

LEGENDE DU GOLFE (sfa) alezan 1999

- ÉLEVÉE EN L'EURE-ET-LOIR - M. JEAN-PIERRE CIMOLAI
par APPLE DE RIVER (sfa) et CALUMA DE RHUYS (sfa)
par GALOUBET A (sfa) et KAMA DE KERANGUEN (sfa)
par TIGRE ROUGE (sfa)
- BSO +2 (0,49) - Mise à la reproduction en 2002
- 2009 VADIM DE RHUYS, h. par KAMA D'AMAURY (sfa) - Etalon
- 2015 **FAKIR DE LANNVIHAN**, (1 juin), m., noir -
BSO +11 (0,37) BCC +2 (0,23)
par L'ARC DE TRIOMPHE (DE) (old) - Morbihan,
M. STEPHANE PASCO

LEGENDE DU PRE (sfa) bai 1999 ÉLEVÉE DANS LE CALVADOS - M. GUY LAFORGE

- par STEW BOY (sfa) et CIRCEE DU PRE (sfa) par KESSEL II (sfa)
et KATIA DU PERIGORD (aa) par ALIZE (aa)
- ISO 125 (03) - Mise à la reproduction en 2013
- 2015 **FORMIDABLE DU PRE**, (22 mars), m., alezan
par EFLE DE B'NEVILLE (sfa) - Calvados,
M. SEBASTIEN LAFORGE
- 2016 Sans renseignement de EFLE DE B'NEVILLE (sfa)

LEGENDE SAINT CLAIR (sfa) bai f. 1999

- ÉLEVÉE DANS LA MANCHE - M. CLAUDE CHARNAY
par SCHERIF D'ELLE (sfa) et THIRA DE MOYON (sfa)
par NARCOS II (sfa) et CAMERA (sfa) par RANTZAU (ps)
Mise à la reproduction en 2004
- 2015 **FIRE D'ALTENBACH**, (21 avril), m., bai - BSO +11 (0,38)
par OGRION DES CHAMPS (sfa) - Manche,
M. ALPHONSE WANNER, Mme SIMONE WANNER
- 2016 Sans renseignement de OGRION DES CHAMPS (sfa)

LEGERE DE L'OTHAIN (sfa) bai 1999 ÉLEVÉE DANS LA MEUSE - Dr. Vét. MARC DISCRET

- par HEARTBREAKER (NL) (kwpn) et GIPSY DU BOURG (sfa)
par SAPHIR D'ELLE (sfa) et JUNON (sfa) par ARLEQUIN (sfa)
- BSO +11 (0,53) - Mise à la reproduction en 2004
- 2006 SALSA DE LA FAGNE (sfb), f. - ISO 122 (15) BSO +17 (0,56)
par CONTERNO GRANDE (DE) (old)
- 2015 **FUN AIR DU CHEVIREUIL**, (15 mai), m., bai - BSO +15 (0,33)
par CON AIR (DE) (holst) - Nord, M. SEBASTIEN GRIERE
- 2016 Sans renseignement de CATAPULT DU VENTEL (DE) (holst)

LEIBIG (sfb) bai 1999 ÉLEVÉE DANS LE LOIR-ET-CHEZ - M. SERGE ENOUT

- par FARCEUR PLATIERE (sfa) et RITA DU MESNIL (cs)
par TOM PAINÉ (ps) et FRIMOUSSE (cs) par JOLI ROI II (tf)
- ISO 106 (08) - Mise à la reproduction en 2012
- 2015 **FLINTON T**, (5 mai), m., bai - BSO +7 (0,27)
par TOBAGO CHEVRIER - Loir-et-Cher, M. SERGE ENOUT

LEILA DE LA GRANGE (sfa) alezan 1999 ÉLEVÉE DANS L'AIN - M. YVES DELORME

- par SOIR D'AVRIL V (sfa) et TITA DE LESCOUSSET (aa)
par MISTER CHARRIERE (*aa*) et VOLGA (aa) par PANCHO II (*aa*)
- ICC 131 (05) JCC 4 BCC +7 (0,43) - Mise à la reproduction en 2010
- 2015 **FEBUR DE BONNEFOND**, (10 mai), m., alezan -
BCC +5 (0,27) BDR +3 (0,28) par HAPPY VERGOIGNAN (aa) -
Tarn, M. DANIEL DIDIER

LEILA DE LATHUS

(sfa) bai 1999 ÉLEVÉE DANS LA VIENNE - C.P.A. LATHUS, S.C.I. LA COURTELIÈRE, M. ALAIN GIRAUD et M. GERARD MARRAGOU

par FLYER (NL) (kwpn) et EXITE (sfa) par STEW BOY (sfa) et HORTENSE B (aa) par BRICK (aa)

ISO 130 (06) **JSO 5 BSO +5** (0,64) - Mise à la reproduction en 2006

2015 **FLY DE MASSIGNAC**, (15 avril), m., bai - BSO +14 (0,31) par MONTENDER (NL) (kwpn) - Charente, Mme MARIE VIGNEAU

2016 Sans renseignement de WINDOWS VH COSTERSVELD (BE) (bwp) et de CONTENDRO (DE) (holst)

LEILA DU LOUP

(sfa) bai 1999 ÉLEVÉE DANS L'OISE - M. JEAN WEIL

par FOR EVER IV et CECILIA D'ONERA (sfa) par PRESTIGE DE MOENS (sfa) et OASIENNE (sfa) par JUMBO DU PONCEL (sfa)

ISO 113 (10) - Mise à la reproduction en 2011

2015 **FRIEDL'NYX**, (8 mai), f., bai - BSO +9 (0,34)

par CON AIR (DE) (holst) - Essonne, Mme AMANDINE LEBOEUF, M. VINCENT LEBOEUF

LEILA DU PERCHIS

(sfa) bai 1999 ÉLEVÉE DANS LA MARNE - M. RENE DAGONET et Mme LOUISE DAGONET

par LE CONDEEN (sfa) et DEESSE DU PERCHIS (sfa) par DANSEUR II (sfa) et QUINTONINE (sfa) par LOUP DE MER (sfa)

ISO 132 (05) **JSO 6 BSO +3** (0,62) - Mise à la reproduction en 2008

2015 **FORGERIE A JAMAIS**, (20 mai), m., bai f. - BSO +10 (0,38) par NUMERO UNO (NL) (kwpn) - Marne, E.A.R.L. DE LA FORGERIE

LEILA DU PONCEL

(sfa) bai 1999 ÉLEVÉE DANS LA MANCHE - Mlle LAURENCE THEAULT

par BRANDY DE LA COUR (sfa) et FLORINE DU PONCEL (sfa) par RIVAGE DU PONCEL (sfa) et BALERINE DU PONCEL (sfa) par IL CORSO (sfa)

ISO 109 (05) **BSO +1** (0,60) - Mise à la reproduction en 2008

2015 **FLOYD DES DEMOISELLES**, (30 avril), m., al bru - BSO +14 (0,36) par PRESIDENT (NL) (kwpn) - Seine-et-Marne, Mme REBECCA FREEMAN

2016 Sans renseignement de ASTI SPUMANTE (DE) (old)

LEILA SHOUN

(sfa) bai 1999 ÉLEVÉE DANS LE NORD - Mlle VERONIQUE DEROUBAIX LAURY

par GALOUBET A (sfa) et USHAIA (sfa) par FALBALA (aa) et SARA (oi)

ISO 140 (08) **BSO +10** (0,60) - Mise à la reproduction en 2014

2015 **FUSHIA TRIUMPH**, (6 mai), f., bai - BSO +14 (0,40) BCC +1 (0,24) par L'ARC DE TRIOMPHE (DE) (old) - Pas-de-Calais, Mme MARIE DEROUBAIX

LEINA DE L'OUANNE

(sfa) bai 1999 ÉLEVÉE DANS L'YONNE - M. CHRISTOPHE SEGUIN

par STEW BOY (sfa) et SPENCER GALA (DK) (ps) par DALBY MUSTANG (GB) (ps) et GALA GALORE (IE) (ps) par GALA PERFORMANCE (US) (ps)

Mise à la reproduction en 2002

2015 **FYLAE DU RONDEAU**, (15 août), f., bai par SHOUPPYDAM DES HORTS (sfa) - Nièvre, Dr. HUBERT MONTOILLE, M. THIBAUT DE FAVERGES

LEITHA DES SALINES

(sfa) bai 1999 ÉLEVÉE DANS LA SOMME - M. PAUL GUERLIN

par GALOUBET A (sfa) et DIVA DES SALINES II (sfa) par LAUDANUM (ps) et KALIE DE REVEL (sfa) par URIEL (sfa)

ISO 139 (06) **BSO +11** (0,64) - Mise à la reproduction en 2002

2008 **UNIQUE DES SALINES** (sfa), f. - ISO 124 (14) BSO +19 (0,58) par C INDOCTRO (DE) (holst)

2015 **FUEGO DES ESSARTS**, (15 mars), m., baimel - BSO +14 (0,38) par NARTAGO (sfa) - Pas-de-Calais, M. PHILIPPE FOUCOURT

2016 Sans renseignement de URANO DE CARTIGNY (sfa)

L'ELUE DU ROZEL

(sfa) bai 1999 ÉLEVÉE DANS LA MANCHE - S.C.E.A. DU ROZEL BLIN LEBRETON

par APACHE D'ADRIERS (sfa) et VESTALE DU ROZEL (sfa) par NARCOS II (sfa) et MESHANGE DU ROZEL (sfa) par NIGHT AND DAY (ps)

ISO 140 (06) **JSO 6 BSO +20** (0,66) - Mise à la reproduction en 2003

2004 **QRAQUANTE DE PLEVILLE** (sfa), f. - ISO 126 (09) JSO 5 BSO +12 (0,59) par HAPPY VILLERS (sfa)

2005 **RAVISANTE DE PLEVILLE** (sfa), f. - ISO 152 (14) BSO +28 (0,58) BCC +12 (0,24) BDR +1 (0,28) par KANNAN (NL) (kwpn)

ROKFELLER DE PLEVILLE (sfb), m. - ISO 172 (15) JSO 6 BSO +26 (0,61) BCC +4 (0,25)

par L'ARC DE TRIOMPHE (DE) (old) - Etalon

2015 **FINNLAND**, (12 mai), f., alezan - BSO +21 (0,32)

par ACTION BREAKER (BE) (bwp) - Eure, S.A.R.L. CAROLINE LEMARIE

LEOLE DE MONTFOLLET

(sfa) alezan 1999 ÉLEVÉE DANS L'AIN - M. ALAIN RISSONS

par LE TOT DE SEMILLY (sfa) et ALIZEE DE SAONE (sfa)

par QUATER DU BOURG (sfa) et JEUNE FRANCE (sfa)

par BENZAU (sfa)

ISO 108 (03) **BSO +2** (0,60) - Mise à la reproduction en 2003

2006 **STENKO MONTFOLLET** (sfa), m. - BSO +3 (0,59)

par DOLLAR DU MURIER (sfa) - Etalon

2008 **ULQUIDAM MONTFOLLET** (sfa), m. - ISO 121 (15) BSO +14 (0,58) par QUIDAM DE REVEL (sfa)

2015 **FALOUBET MONTFOLLET**, (30 mai), m., alezan - BSO +11 (0,30) par MALOUBET DE PLEVILLE (sfa) - Ain, M. ALAIN RISSONS

LEPSY DARK

(sfa) bai f. 1999 ÉLEVÉE EN INDRE-ET-LOIRE - M. CLAUDE GRANDJEAN

par SHOGOUN II (sfa) et BELLUNE II (sfa)

par NEMROD DE BAUSSY (sfa) et SIAMIBELLE (sfa)

par LE SARTILLAIS (sfa)

ISO 121 (10) **BSO +5** (0,59) - Mise à la reproduction en 2013

2015 **FOR LEPSY DU LOUP**, (25 mai), m., bai f. - BSO +14 (0,38)

par NORMAN PRE NOIR (sfa) - Oise, Mme MARION DEJA

LESLIE DES ETISSES

(sfa) gris 1999 ÉLEVÉE DANS LA MANCHE - M. JEAN-FRANCOIS BATILLAT et Mme CORINNE BATILLAT

par ADELFO (BR) (fsf) et CERISE II (sfa) par LAEKEN (sfa)

et GALILEE (sfa) par AMOUR DU BOIS (sfa)

ISO +6 (0,63) - Mise à la reproduction en 2002

2007 **TITAN DES FELINES** (sfa), m. -

ISO 138 (13) JSO 6 BSO +14 (0,60) par OBERON DU MOULIN

2008 **URIKANE DES FELINES** (sfa), m. -

ISO 130 (14) JSO 5 BSO +18 (0,59) BCC +14 (0,20)

par MYLORD CARTHAGO (sfa)

2009 **VALGO DES FELINES**, h. -

ISO 129 (15) JSO 5 BSO +13 (0,58) BCC +5 (0,24)

par APACHE D'ADRIERS (sfa)

2015 **FLORIDE DES FELINES**, (26 juin), f., alezan - BSO +17 (0,33)

par OLD CHAP TAME (sfa) - Seine-et-Marne, E.A.R.L. ELEVAGE DES FELINES

E.A.R.L. ELEVAGE DES FELINES

LESPIEGLE FRACE

(sfa) noipan 1999 ÉLEVÉE DANS L'YONNE - E.A.R.L. DE LA FONTAINE

par ADAM IV (sfa) et ADEQUATE DE VILLY (ac) par FLAMINKO (*ac*)

et ISIS AE par ALMAZIG (*aa*)

Mise à la reproduction en 2005

2015 **FIDJI DES ROCHES**, (10 juillet), f., bai - BSO +4 (0,23)

par ULHAN DU TEMPLE - Haute-Saône, M. NICOLAS LOURY

L'ESTOILE

(sfa) bai 1999 ÉLEVÉE DANS LA MANCHE - M. PAUL DUBOS

par DIAMANT DE SEMILLY (sfa) et ECUME DE MER III (sfa)

par JALISCO B (sfa) et ONDINE DU MESNIL II (sfa)

par LE PONTEP (ps)

ISO 125 (04) **JSO 5 BSO +15** (0,58) - Mise à la reproduction en 2009

2014 Naissance déclarée (3 mai), m., bai BSO +17 (0,39)

par LANDO (DK) (dwb) - Ain, Mme BRIGITTE STERN

2016 Sans renseignement de NINIO DE ROX (sfa)

L'ETINCELLE DE MINUIT

(sfa) alezan 1999

ÉLEVÉE EN CHARENTE-MARITIME - M. ANDALOU LIGONNIERE

par ARIEL DU BOIS (sfa) et QUEEN D'ANGOUTTE (sfa) par GENELE

et HIFIE D'ANGOUTTE (sfa) par TREMOLO (ps) ou NIKOU (aa)

Mise à la reproduction en 2004

2005 **ROMIE** (sfa), f. - ISO 160 (14) JSO 6 BSO +14 (0,57)

par AIRBORNE MONTECILLO (US) (fsf)

2015 **FITZROY**, (21 avril), m., al crl - BSO +9 (0,34)

par L'AMOUR DU BOIS (sfa) - Charente-Maritime, M. CLAUDE GUILLOTEAU

M. CLAUDE GUILLOTEAU

L'ETOILE D'AVRIL

(sfa) noimel 1999 ÉLEVÉE DANS LE NORD - M. JEAN-BAPTISTE SEJOURNE et Mme ISABELLE SEJOURNE CARRERE

par CRUISING (IE) (ish) et GRAINEDOR D'AVRIL (sfa)

par MAJOR DE LA COUR (sfa) et JENNIE F (sfa) par RIC ET RAC (sfa)

ISO 145 (05) **JSO 6 BSO +5** (0,58) - Mise à la reproduction en 2012

2015 **FANTOMAS DE TURAN**, (29 juin), m., bai - BSO +12 (0,28)

par ARMITAGES BOY (DE) (old) - Pas-de-Calais, S.C.E.A. HARAS DE TURAN

2016 Sans renseignement de VIGO D'ARSOUILLES (BE) (bwp)

L'ETOILE DE MESAUBE

(sfa) bai 1999 ÉLEVÉE DANS LA MEUSE - M. JEAN-MARC ACHERE

par QUINET II (sfa) et BLUE NIGHT IV (sfa) par PARIDOR (sfa)

et SAINTE NITOUCHE II (sfa) par PONTOUX (ps)

Mise à la reproduction en 2013

2014 **EPONA DE ROSIER**, (4 juin), f., bai - BSO +4 (0,25)

par VIGO CECE - Marne, Mme MARIE-ANNE ROSIER

2016 Sans renseignement de CAPTAIN PAUL (DE) (han)

L'ETOILE DE RIVER

(sfa) bai 1999 ÉLEVÉE EN L'ÈURE-ET-LOIR - Dr. Vét. MARIE-MARTINE FETON

par DARIUS DE BALMONT (sfa) et ANOTHER STAR (sfa)
par NARCOS II (sfa) et ETOILE ROUGE (sfa) par NANKIN (sfa)
Mise à la reproduction en 2003

2015 FIRE STAR ST PRIX, (23 mai), m., alezan
par CASALL DE FUYSSIEUX Z (BE) (z) - Côte-d'Or,
Mme AGNES PETIT

L'ETOILE DU PUCHET

(sfa) alezan 1999
ÉLEVÉE DANS LA MANCHE - E.A.R.L. DU PUCHET

par VERDI (sfa) et UNE HOTESSE (sfa) par MUGUET DU MANOIR (sfa)
et HOTESSE DU BOIS (sfa) par CORRENT (sfa)

ISO 119 (04) **JSO** 5 **BSO** +3 (0,58) - Mise à la reproduction en 2007

2015 FISMOISE DE CHEZELLES, (16 mai), f., alezan -
BSO +12 (0,30) par PANDITJI DES MALAIS (sfa) - Marne,
M. LAURENT LEU

LEUROPE CHAMBERTIN

(sfa) alezan 1999
ÉLEVÉE EN SAONE-ET-LOIRE - M. ALAIN LAMOUR

par CACAO COURCELLE (sfa) et EUROPE DES IFS (sfa)
par MATADOR DU BOIS (sfa) et SYRIELLE DES IFS (sfa)
par URIEL (sfa)

ISO 121 (06) **JSO** 4 **BSO** +4 (0,58) - Mise à la reproduction en 2013

2014 EXSTASIE MOI, (27 mai), m., alezan - BSO +11 (0,39)
par LANDO (DK) (dwb) - Allier, Mme CHRISTEL BELLOSSAT

LEYLA

(sfa) bai 1999 ÉLEVÉE EN CHARENTE - M. CYRILLE CREMOUX

par IAGO C (aa) et AIDA DE LABARDE (sfa) par FOL AVRIL (aa)
et ONDINE DU MENAGE (sfa) par DIABLEUR (sfa)

ISO 108 (04) - Mise à la reproduction en 2011

2015 FANDOR DE LA POME, (15 juin), m., gris - BSO +2 (0,37)
par CAESAR VAN DE HELLE (DE) (holst) - Charente,
Mme CHARLOTTE PONSARD

LHASSA DES GENETS

(sfa) bai 1999
ÉLEVÉE DANS LES YVELINES - Mme FLORENCE ESCOFFIER

par NARCOS II (sfa) et CHIMERE DES GENETS (sfa)
par QUIDAM DE REVEL (sfa) et TETE EN L'AIR (tf)
par LOTUS DU TREFLE (tf)

Mise à la reproduction en 2003

2015 FLOWER DU FER CHIGNE, (7 juin), f., bai - BSO +7 (0,38)
par LUX Z (DE) (han) - Vendée, M. FRANCK BLANCHET

LHASSA DES JAULIES

(sfa) alezan 1999 ÉLEVÉE EN VENDEE - M. SERGE MENANTEAU

par ULIOR DES ISLES (sfa) et DIANA DU MARAIS (sfa)
par J'T'ADORE (sfa) et ROLLS D'OR (sfa) par DYNAMIQUE (sfa)

ISO 137 (08) **JSO** 5 **BSO** +6 (0,60) - Mise à la reproduction en 2012

2014 EXTASY, (17 juin), f., alezan - BSO +9 (0,33)
par QUASOAR TAME (sfa) - Charente, Mme EMMA RAMOS

2015 FISTON DE LA COURONNE, (13 juin), m., noipan -
BSO +7 (0,37) par KORTO MALTESE (sfa) - Charente,
Mme EMMA RAMOS

2016 Sans renseignement de QUATRO DE RIVERLAND (sfa)

LIANE DE LA PRADE

(sfa) bai 1999
ÉLEVÉE DANS LE PUY-DE-DOME - M. JEAN ANDRIEUX

par EPSON D'AMOUR (sfa) et LARA DE BOREZIE (fsf)
par ZEPHYR (aa) et BLONDINE (oi)

Mise à la reproduction en 2006

2015 FOULQUE NAT, (16 mai), f., bai
par HURLEVENT DE BREKA (sfa) - Indre,
E.U.R.L. ECURIES CLAUDE MEURGUES

2016 Sans renseignement de UREYS DE DENAT (sfa)

LIBELLA DES YVERS

(sfa) alezan 1999
ÉLEVÉE DANS LE CALVADOS - M. HUBERT MAZEAUD

par YARLANDS SUMMER SONG (GB) (fsf) et FLORE DE LAUNAY (sfa)
par REVE D'ELLE (sfa) et VALY PLATIERE (sfa)
par LE TOT DE SEMILLY (sfa)

ISO 136 (07) **JSO** 6 **BSO** +5 (0,61) **ICC** 109 (03) **JCC** 4 **BCC** +15 (0,40) -
Mise à la reproduction en 2009

2014 ESCHANE DE LIBELLA, (5 juin), m., alezan - BSO +14 (0,30)
par QUANAN ROUGE (sfa) - Eure, M. PHILIPPE FOURNIER

2016 Sans renseignement de CANTURO (DE) (holst)

LIBELLE

(creme) creme 1999 ÉLEVÉE NON COMMUNIQUE -
IDENT. NAISSSEUR NON COMMUNIQUEE

Mise à la reproduction en 2002

2015 FRIC FRAC DE BRUNET, (10 mai), m., palom
par ARPEGE PIERREVILLE (sfa) - Lot-et-Garonne,
Mme ANNE LORRE

2016 Sans renseignement de ARPEGE PIERREVILLE (sfa)

LIBELLULE

(sfa) bai f. 1999 ÉLEVÉE EN VENDEE - M. RAYMOND CHAILLOU

par ATOLL D'ADRIERS (sfa) et FARCEUSE III (sfa)
par QUANDY DU MAYNE (sfa) et IRUN (sfb) par CURIOSO (sfa)

ISO 117 (08) **ICC** 119 (05) - Mise à la reproduction en 2010

2015 FLYER DES AS, (14 mai), m., bai f. - BSO +8 (0,39)
par DOLLAR DU MURIER (sfa) - Loire-Atlantique,
Mme SOPHIE BOURDELAS, M. ADRIEN CHOBLET

2016 Sans renseignement de IMPERIAL D'HERBIERS (sfa)

LIBELLULE CHAMPEIX

(sfa) bai 1999 ÉLEVÉE DANS LA CREUSE - Mme HELENE HERRMANN

par MONT BLANC (sfa) et UZI DE VILLIERS (sfa) par LAUDANUM (ps)
et LIQUETTE III (sfa) par URIEL (sfa)

ISO 130 (06) - Mise à la reproduction en 2008

2015 FENNEC DE HARS, (13 juillet), m., bai - BSO +8 (0,38)
par CANTURO (DE) (holst) - Moselle, M. MARC HENRIOT

LIBELLULE DE CHAULIEU

(sfa) al crl 1999
ÉLEVÉE DANS LA MANCHE - M. THIERRY LEVARDON

par ENZO DU REVERDY (sfa) et FLEURETTE COULONCE (sfa)
par ATTILA III (IT) (sfa) et RALIE (sfa) par FEND L'AIR (sfa)

ISO 101 (04) - Mise à la reproduction en 2011

2015 FURAX DU FAUCON, (10 juillet), f., bai - BSO +7 (0,35)
par CONSUL DL VIE Z (BE) (z) - Ardennes, M. HAROLD ROBIN

2016 Sans renseignement de CONNOR (DE) (holst)

LIBELLULE DE THURIN

(sfa) alezan 1999
ÉLEVÉE DANS LA MANCHE - M. JEAN POTTIER et Mme EDITH POTTIER

par ARPEGE PIERREVILLE (sfa) et OLYMPE DE THURIN (sfa)
par NANKIN (sfa) et ESPIEGLE (sfa) par RANTZAU (ps)

BSO +3 (0,52) - Mise à la reproduction en 2003

2006 SNIPER DU PAINBENIT (sfa), h. -
ISO 131 (11) **JSO** 5 **BSO** +14 (0,58)
par JAZZ BAND COURCELLE (sfa)

2007 TILOUBET DU PAINBENIT (sfa), h. -
ISO 134 (15) **JSO** 4 **BSO** +19 (0,58)
par BALOUBET DU ROUET (sfa)

2015 FLAMME DU PAINBENIT, (7 juillet), f., bai - BSO +10 (0,36)
par CANTURO (DE) (holst) - Saône-et-Loire,
M. GILLES MEUNIER

2016 Sans renseignement de ANDIAMO SEMILLY

LIBELLULE DU HAMEL

(sfa) bai 1999 ÉLEVÉE DANS LA MANCHE - M. MICHEL GAUTIER et Mme MADELEINE GAUTIER

par UROUS (sfa) et ETOILE DU HAMEL (sfa)
par TAMS DU PLESSIS (sfa) et KLORENE V (sfa) par LE PONTET (ps)

Mise à la reproduction en 2002

2015 FLAMBEAU DU HAMEL, (14 juin), m., bai - BSO +8 (0,34)
par OGRION DES CHAMPS (sfa) - Manche,
M. MICHEL GAUTIER

LIBERTE DU REVERDY

(sfa) alezan 1999
ÉLEVÉE DANS LA MANCHE - ELEVAGE DU REVERDY

par QUATOUBET DU ROUET (sfa) et DIVA DU REVERDY (sfa)
par QUITO DE BAUSSY (sfa) et TRAVIATA (sfa) par ELF III (sfa)

BSO +12 (0,57) - Mise à la reproduction en 2003

2006 SWEETY DU REVERDY (sfa), f. -
ISO 128 (14) **JSO** 4 **BSO** +14 (0,58) **ICC** 102 (11)
par GIN TONIC STAR (sfa)

2007 TEA DU CORAN (sfa), f. -
ISO 133 (14) **JSO** 6 **BSO** +18 (0,59) **BCC** +10 (0,23)
par ALLEGRETO (sfa)

2009 VICTORIA DU CORAN, f. - ISO 120 (15) **BSO** +15 (0,55)
par L'AMOUR DU BOIS (sfa)

2015 FLIKA DU ROCHEREAU, (11 juin), f., alezan - BSO +16 (0,38)
par L'AMOUR DU BOIS (sfa) - Charente-Maritime,
M. ANTHONY MORAND

2016 Sans renseignement de CONTENDRO (DE) (holst)

LIBERTEE DU SALOZ

(sfa) alezan 1999 ÉLEVÉE DANS L'AIN - Mme MICHELE CROZIER

par CINQ SOUS II (sfa) et GENIFER DU SALOZ (sfa)
par ALME DU THEIL (sfa) et MIJOUX (ps) par TRENEL (ps)

Mise à la reproduction en 2004

2015 FURAX DU SALOZ, (27 février), m., noir - BSO +4 (0,24)
par BROADWAY CONCEPT - Ain, Mme MICHELE CROZIER

2016 Sans renseignement de CONTERNO GRANDE (DE) (old)

LIBERTINE DU LOIR

(sfa) bai 1999 ÉLEVÉE EN SEINE-MARITIME - Mme FRANCOISE VANDERMEERSCH

par SIROCCO ROUGE (sfa) et STARLETTE V (sfa) par NARCOS II (sfa)
et ETHULA (fsf) par TENDRE AMOUR (sfa)

ISO 118 (12) - Mise à la reproduction en 2014

2015 FANTINE DU LOIR, (3 juin), f., bai f. - BSO +8 (0,36)
par MERCREDI DE MARS (sfa) - Seine-Maritime,
Mme FRANCOISE VANDERMEERSCH, Mme KARINE NOVICK

LIBERTINE DU REVERDY (sfa) gris 1999

ÉLEVÉE DANS LA MANCHE - ELEVAGE DU REVERDY

par CANALETTO (DE) (holst) et SPIREE (sfa)
par GRAND VENEUR (sfa) et CAMELLIA III (sfa) par IBRAHIM**BSO** +6 (0,51) - Mise à la reproduction en 20032006 **SABA DU REVERDY** (sfa), f. -
ISO 128 (13) JSO 5 BSO +17 (0,60) par ALLEGRETO (sfa)2015 **FORCEMENT SPECIALE**, (11 juin), f., noipan - BSO +9 (0,30)
par NONPLUSULTRA 33 (DE) (old) - Charente-Maritime,
S.C.E.A. HARAS DE ROCHEFORT

2016 Sans renseignement de PEZETAS DU ROUET (sfa)

LIBERTY MAIL (sfa) bai 1999

ÉLEVÉE DANS L'ORNE -

M. BERNARD PIERRE LE COURTOIS

par RUBLOFF (US) (ps) et ADORET (BE) (sfa) par ALME (sfa)
et GOLDRET Z (DE) (fsf) par GOTTHARD (DE) (han)

Mise à la reproduction en 2002

2015 **FAR AWAY WOW**, (28 mai), f., bai par QUANTUM (DE) (holst) -
Calvados, M. VITTORIO GARRONE

2016 Sans renseignement de VAGABOND DE LA POMME (BE) (sbs)

LIBRA 4 (DE) (old) bai 1997

ÉLEVÉE EN ALLEMAGNE -

VZOP numéro 330771497 - M. HANS VAHRMANN

par LORDANOS (DE) (holst) et LOVE GIRL (oes)
par LANDADEL (DE) (holst) et FARINA (westf)
par FRUEHLINGSTRAUM II (westf)**ISO** 144 (08) **BSO** +17 (0,52) - Mise à la reproduction en 20112015 **FIDJI DES TAMARIS**, (13 mai), m., alezan - BSO +21 (0,37)
par BALOUBET DU ROUET (sfa) - Loire,
S.A.R.L. HORSE JUMP CHAMPAILLER

2016 Sans renseignement de BALOUBET DU ROUET (sfa)

LICE DE L'ABBAYE (sfa) bai 1999

ÉLEVÉE DANS L'AINSE -

M. LUC BENIT

par BOLERO DE BRECEY (sfa) et QUEEN DE SANSSON (sfa)
par DJIBOUTI (sfa) et ELZA (sfa) par ROMEO DU FIEF (sfa)**ISO** 115 (04) - Mise à la reproduction en 20082014 **EUREKA DE SEGROIS**, (20 mai), m., bai - BSO +7 (0,36)
par NECTAR DES FORETS (sfa) - Côte-d'Or,
Mme MARIE LAURENT**LICHETTE D'IRLEAU** (sfa) gris 1999

ÉLEVÉE DANS LES DEUX-SEVRES - M. PASCAL CADIOU et

M. JEAN-LOUIS LEMAIRE

par AHORN (NL) (kwpn) et VANOISE IV (sfa) par ONYX IV (sfa)
et MIRKA DE REVEL (sfa) par FEU SACRE (sfa)**ISO** 106 (04) - Mise à la reproduction en 20072015 **FEROZA**, (12 avril), f., bai par REBOZO LA SILLA (MX) (cdm) -
Rhône, E.A.R.L. DOMAINE DES BARRIERES**LICORNE DE LAUNAY (BE)** (sbs) alezan 1995

ÉLEVÉE EN BELGIQUE - SBS numéro 29758 - M. YVES VANHASSEL

par BAYARD D'ELLE (sfa) et DIGITALE DE L'ISLE (sfa)
par QUITO DE BAUSSY (sfa) et TURQUOISE DE LISLE (sfa)
par URIEL (sfa)**BSO** +6 (0,58) - Mise à la reproduction en 19982003 **PRINCE DE LAUNAY** (sfa), h. - ISO 130 (14) BSO +12 (0,59)
par FIRST DE LAUNAY (sfa)2004 **QUALINE DE LAUNAY** (sfb), f. -
ISO 141 (12) BSO +18 (0,60) BCC +4 (0,24)
par L'ARC DE TRIOMPHE (DE) (old)2006 **SACRAMENTO DE LAUNAY**, h. -
ISO 131 (12) JSO 4 BSO +16 (0,59) BCC +13 (0,24) BDR +2
(0,28) par KANNAN (NL) (kwpn)2009 **VIOLETTE DE LAUNAY**, f. -
ISO 136 (15) JSO 6 BSO +15 (0,57) BCC +4 (0,24)
par L'ARC DE TRIOMPHE (DE) (old)2015 **FAIRY TAIL DU LEON**, (9 juin), f., bai - BSO +11 (0,38)
par CANTURO (DE) (holst) - Côtes-d'Armor,
ELEVAGE DU LEON**LICORNE DES FORETS** (sfa) alezan 1999

ÉLEVÉE DANS LA MANCHE - M. FABRICE PARIS et M. GUY PARIS

par VOLTAIRE (DE) (han) et GEKAS DES FORETS (sfa)
par LE TOT DE SEMILLY (sfa) et RAPSDIE II (sfa)
par JALISCO B (sfa)**ISO** 144 (08) **JSO 6 BSO** +13 (0,77) - Mise à la reproduction en 20012004 **QUAMIKASE DES FORETS** (sfa), m. -
ISO 181 (15) BSO +28 (0,77) par MR BLUE (NL) (kwpn) - Etalon
M. FABRICE PARIS (☎ +332.33.55.58.06)2005 **READY BOY DES FORETS** (sfa), m. -
ISO 138 (15) JSO 5 BSO +15 (0,81) BCC +9 (0,22) BDR +2 (0,26)
par QUAPRICE BOIMARGOT QUINCY (DE) (old) - Etalon
RUSTY DES FORETS (sfa), h. -
ISO 127 (10) JSO 5 BSO +18 (0,56) BCC +2 (0,21)
par DOLLAR DELA PIERRE (sfa)2006 **SONATE DES FORETS** (sfa), f. -
ISO 132 (12) JSO 6 BSO +16 (0,65) BCC +2 (0,21)
par DOLLAR DELA PIERRE (sfa)2007 **TIBETIN DES FORETS** (sfa), m. -
ISO 139 (14) JSO 6 BSO +18 (0,61) BDR +5 (0,25)
par CORLAND (DE) (holst) - Etalon2008 **UTOPIE DES FORETS** (sfb), f. -
ISO 123 (13) JSO 5 BSO +14 (0,60) par ORLANDO (BE) (bwp)2015 **FLAMBEUR DES FORETS**, (8 juin), m., alezan - BSO +19 (0,33)
par UP TO YOU (sfa) - Manche, M. FABRICE PARIS2016 Sans renseignement de CONTENDRO (DE) (holst)
Sans renseignement de CONTENDRO (DE) (holst)
Sans renseignement de TORNESCH (NL) (kwpn)
Sans renseignement de TORNESCH (NL) (kwpn)
Sans renseignement de PRESIDENT (NL) (kwpn)
Sans renseignement de PRESIDENT (NL) (kwpn)**LICORNE D'YEVRE** (sfa) bai f. 1999

ÉLEVÉE DANS LE CHER -

Général RENAUD DE SAINT PEREUSE

par CLOWN DU CHESNAY (sfa) et THAIS DE YEVRE (*ac*)
par LE RIVERAIN (ps) et MAROCTANE (*aa*) par ROCK TAN (GB) (ps)**IDR** 119 (12) **BDR** +4 (0,59) - Mise à la reproduction en 20142015 **FURTIVE DE BEAUSEJOUR**, (20 juin), f., bai
par HURLEVENT DE BREKA (sfa) - Cher,
Mlle SOPHIE BRUNDSAUX**LIDA DE L'HIRONDELLE** (sfa) alezan 1999

ÉLEVÉE DANS LES YVELINES - M. MARC MASSARD

par EMIR PLATIERE (sfa) et ANGELOU D'HEBERTOT (sfa)
par NATIF DE CORDAY (sfa) et KREOLE DU MEXET (sfa)
par RAINY LAKE (ps)**ISO** 110 (03) **ICC** 112 (06) - Mise à la reproduction en 20082009 **VULCAIN DE BEAUFEU**, m. - ISO 108 (13) BSO +7 (0,53)
par KOLORADO DE SEMILLY (sfa) - Etalon2014 **ECLAT DE BEAUFEU**, (14 mai), m., aubere - BSO +9 (0,38)
par NORTON D'EOLE (sfa) - Gironde, Mme ELISE PETIT**LIESSE AU HEUP** (sfa) alezan 1999

ÉLEVÉE DANS LA MANCHE -

M. JEAN-PAUL LEPETIT

par SUPER DE BOURRIERE (sfa) et ESPIEGLE DU PARC (sfa)
par NARCOS II (sfa) et IRISSE A (sfa) par URIEL (sfa)**ISO** 141 (07) **BSO** +14 (0,63) - Mise à la reproduction en 20022003 **PLEASE AU HEUP** (sfa), f. - ISO 139 (15) BSO +18 (0,60)
par HURLEVENT DE BREKA (sfa)2015 **FAVEUR AU HEUP**, (19 juillet), f., bai f. - BSO +17 (0,30)
par VALEUR D'ELLE - Manche, M. JEAN-PAUL LEPETIT**LIGHT DU PARC** (sfa) bai 1999

ÉLEVÉE DANS L'AVEYRON -

M. PHILIPPE ASTOR

par LE TOT DE SEMILLY (sfa) et MARBELA (*aa*)
par ARLEQUIN (*aa*) et MINI JUPE III (*aa*) par DUNAMIS (*aa*)**ISO** 116 (08) - Mise à la reproduction en 20092014 **ENORA DU PARC**, (10 juin), f., alezan - BSO +6 (0,39)
par CARDERO (DE) (holst) - Aveyron, Mme FLORENCE ASTOR**LIGHTCOCA SINE** (sfa) bai 1999

ÉLEVÉE DANS LES YVELINES -

M. JEAN-LOUIS HUREL

par CAUCALIS (sfa) et DELIGHTFUF (sfa)
par QUIDAM DE REVEL (sfa) et ORCHIDEE D'OUEST (sfa)
par TANAEEL (sfa)**ISO** 152 (13) **JSO 6 BSO** +15 (0,61) - Mise à la reproduction en 20142015 **FOX TROT SINE**, (28 mai), m., bai f. - BSO +22 (0,37)
par NERVOSO (sfa) - Yvelines, M. JEAN-LOUIS HUREL

2016 Sans renseignement de NERVOSO (sfa)

LIGHTFOOL (sfb) bai 1999

ÉLEVÉE DANS LE FINISTERE -

M. DIDIER BOUTRY

par BEL ESPOIR (sfa) et VIVE FOOL (tf) par KANG PAO (tf)
et AVI FOOL (ps) par VICE OF FOOLS (US) (ps)
Mise à la reproduction en 20022003 **PRETTIELIGHT** (sfb), f. - ISO 134 (12) JSO 4 BSO +9 (0,58)
par MELKIOR DU MONTOIS (sfa)2015 **FOOL LIGHT**, (20 mai), m., bai - BSO +6 (0,29)
par ONASIXE (sfa) - Finistère, M. DIDIER BOUTRY**LIGNE ROYALE** (sfa) bai 1999

ÉLEVÉE DANS LA MANCHE -

M. DANIEL BLIARD

par PRIX D'EXCELLENCE (sfa) et FOR ME ROYALE (sfa)
par IN CHALA A (sfa) et GONDOLE ROYALE (sfa)
par TIGRE ROUGE (sfa)**ISO** 132 (05) **BSO** +2 (0,61) - Mise à la reproduction en 20072015 **FANTASIE D'AMOUR**, (27 mai), f., bai f. -
BSO +10 (0,40) BCC +1 (0,22)
par L'ARC DE TRIOMPHE (DE) (old) - Nord,
M. RAOUL DESCHILDRE

LILA DE BELAIR

(sfa) alezan 1999 ÉLEVÉE DANS LE TARN -
M. JEAN-MARIE BONAL

par PAPHYRUS DE CHIVRE (sfa) et TANIA DE LA PIEGE (sfa)
par TIAIA (ps) et JUTLAND A (sfa) par ET HOP (aa)

ISO 145 (06) - Mise à la reproduction en 2013

2015 FENOMENO LA COSTE, (10 avril), m., bai - BSO +6 (0,37)
par MARLOU DES ETISSES (sfa) - Tarn,
M. BERNARD DUHAMEL, M. ALAIN MAZARS

2016 Sans renseignement de MARLOU DES ETISSES (sfa)

LILABAY DU PECH

(aa) alezan 1999 ÉLEVÉE DANS LE LOT -
M. JEAN SOULIGNAC

par ALLEGRO FONTAINE (aa) et ANAIS DU PECH (aa)
par FROU FROU (aa) et ROSY ROSE (aa) par IMPULSIF A (aa)

ISO 142 (06) **BSO** +4 (0,57) **ICC** 123 (05) -

Mise à la reproduction en 2011

2015 FOREVER DES AILES, (1 avril), f., bai - BSO +9 (0,35)
par ARKO (DE) (old) - Puy-de-Dôme,
E.A.R.L. ECURIE LAPORTE

2016 Sans renseignement de MALITO DE REVE (BE) (sfa)

LILI DE LA COUR

(sfa) alezan 1999 ÉLEVÉE DANS LA MANCHE -
M. MICHEL COUETIL et M. JEAN-FRANCOIS COUETIL

par ROSIRE (sfa) et ULANE DE LA COUR (sfa) par KAYACK (sfa)
et LADY DE LA COUR (sfa) par STARTER (sfa)

BSO +10 (0,50) - Mise à la reproduction en 2003

2006 **SILICE DE LA COUR** (sfa), f. -
ISO 143 (15) **JSO** 6 **BSO** +17 (0,58)
par HELIOS DE LA COUR II (sfa)

2015 FREEDOM B, (25 juin), m., alezan
par TOPINAMBOUR (NL) (kwpn) - Vaucluse, M. RENAUD SAY,
M. AURELIEN SILVESTRE, Mme AUDREY SILVESTRE,
Mme GARANCE TEULADE

LILI DU BRAYON

(sfa) alezan 1999 ÉLEVÉE DANS L'OISE -
M. JEAN-PAUL DESCHAMPS

par ALADIN DU CHESNAY (sfa) et MISS DU TOT (sfa)
par STARTER (sfa) et ALTESSE DE TURIN (sfa) par OEIL BLEU

ISO 110 (05) - Mise à la reproduction en 2002

2015 FORT EYRE VILLATTE, (16 mai), m., alezan - BSO +4 (0,39)
par IDEAL DE LA LOGE (sfa) - Ille-et-Vilaine,
M. CEDRIC RENUU

LILIE D'ARTEMPS

(sfb) alzpie 1999 ÉLEVÉE DANS L'AINSE -
Mme MONIQUE CAPRARO BELLEMENT

par BOUTON D'OR IV (sfa) et FIDJI DU LYRIS (dsa)
par POTCHEMO NIET (ar) et UPSON LIBERTY (GB) (se)
par RAFFITI (GB) (ar)

ISO 108 (09) - Mise à la reproduction en 2013

2015 FILAJOLIE DE CAROLAND, (9 juin), f., al crl
par KALASKA DE SEMILLY (sfa) - Manche,
Mme CAROLINE BELLEMENT

2016 Sans renseignement de MADE IN SEMILLY (sfa)

LILIE D'INCOVILLE

(sfa) bai 1999 ÉLEVÉE DANS LA MANCHE -
M. THIERRY DODEMAN

par OLISCO (sfa) et UTILE D'INCOVILLE (sfa) par KAPOC (sfa)
et PENSEE D'INCOVILLE (sfa) par HEROS DE CAVRON (sfa)

ISO 125 (07) **JSO** 6 **BSO** +3 (0,60) - Mise à la reproduction en 2010

2015 FOSTER, (5 juin), m., bai - BSO +10 (0,38)
par CANTURO (DE) (holst) - Manche, M. THIERRY DODEMAN

2016 Sans renseignement de CANTURO (DE) (holst)

LILLOISE

(sfa) bai 1999 ÉLEVÉE EN VENDEE - M. AUGUSTE BROUSSEAU
par VALESPOIR MALABRY (sfa) et SIBERIAN STAR (tf) par EPI M (tf)
et ODE DE LA BUTTE (tf) par CASDAR (tf)

ISO 126 (06) **BSO** +2 (0,60) - Mise à la reproduction en 2014

2015 FAIRPLAY STAR SPICEEN, (8 juin), m., bai - BSO +15 (0,38)
par ROCK'N ROLL SEMILLY (sfa) - Vendée,
M. AUGUSTE BROUSSEAU, M. VINCENT BROUSSEAU,
Mme CAROLINE ARDOINT

LILY DE L'EPINE

(sfa) alezan 1999 ÉLEVÉE DANS LA MANCHE -
M. LOUIS LECORNU

par SI TU VIENS (sfa) et CAILLE DE THURIN (sfa) par ERIOSU (sfa)
et PEGGY DE THURIN (sfa) par GRAND VENEUR (sfa)

BSO +4 (0,55) - Mise à la reproduction en 2003

2015 Naissance déclarée (30 mai), m., bai BSO +11 (0,36)
par NORWAY DE LA LANDE (sfa) - Manche,
M. ERIC DE COURTILLOLES, M. LOUIS LECORNU

2016 Sans renseignement de ROCK'N ROLL SEMILLY (sfa)

LINDA DE LA FERME

(sfa) alezan 1999 ÉLEVÉE DANS LA MANCHE -
M. ANDRE DIGEON et M. PASCAL DIGEON

par BOUT D'ZAN II (sfa) et REINE DU HAMEAU (sfa)
par KALIFE DES PARCS (sfa) et NINA DU HAMEAU (sfa)
par GENET DE BRATAND (sfa)

Mise à la reproduction en 2002

290

Les informations figurant dans ce volume sont fonction des données enregistrées dans les fichiers du SIRE à la date du 14 mars 2016

2015 FESTIN DE LA FERME, (26 juin), m., bai - BSO +1 (0,29)
par JAH'S DIAMANT (BE) (sfa) - Manche, M. ANDRE DIGEON,
Mme MIREILLE DIGEON

2016 Sans renseignement de TRESOR (BE) (bwp)

LINDA DES FORETS

(sfa) bai cl 1999 ÉLEVÉE DANS LA MANCHE -
M. GUY PARIS et M. FABRICE PARIS

par CONCORDE (NL) (kwpn) et RAPSDIE II (sfa) par JALISCO B (sfa)
et MAY FLOWER III (sfa) par URIEL (sfa)

ISO 135 (08) **JSO** 6 **BSO** +13 (0,67) - Mise à la reproduction en 2001

2015 FABIOLA DES FORETS, (28 mai), f., alezan - BSO +16 (0,32)
par TIBETIN DES FORETS (sfa) - Manche, M. FABRICE PARIS

LINDA D'OR

(sfa) alezan 1999 ÉLEVÉE DANS LA MANCHE -
M. BERNARD VIMONT

par QREDO DE PAULSTRA (sfa) et MIRALDA II (sfa)
par CORRENT (sfa) et FRAMBOISE (sfa) par VITA (sfa)

Mise à la reproduction en 2003

2006 **SAPHIR D'OR** (sfb), h. - BSO +1 (0,46) **ICC** 135 (14) **JCC** 6
par CHEF ROUGE (DE) (holst)

2008 **ULYSE D'OR** (sfa), f. - **ISO** 123 (13) **JSO** 5 **BSO** +12 (0,54)
par NEWTON DE KREISKER (sfa)

2015 FILOU D'OR, (24 avril), m., bai - BSO +7 (0,27)

par ADZARO DE L'ABBAYE - Manche, M. BERNARD VIMONT

2016 Sans renseignement de ANDIAMO SEMILLY

LINE DOR D'ONDINE

(sfa) bai 1999 ÉLEVÉE DANS LA MARNE -
E.A.R.L. DE LA GRANDE RUE

par NIDOR PLATIERE (sfa) et ONDINE DE LA HAYE II (sfa)
par TIGRE ROUGE (sfa) et GIRONDINE DEUX (sfa) par UKASE (sfa)

ISO 105 (09) **BSO** +4 (0,67) - Mise à la reproduction en 2001

2002 **OYALE DE LINE** (sfa), f. - **ISO** 124 (08) **BSO** +9 (0,66)
par ROYAL FEU (sfa)

2007 **TENEE DE LINE** (sfa), f. - **ISO** 125 (12) **BSO** +11 (0,56)
par JEFF D'OR (sfa)

2008 **UTTI DE LINE** (sfa), h. - **ISO** 138 (14) **BSO** +16 (0,59)
par CONTERNO GRANDE (DE) (old)

2015 FUTEE DE LINE, (12 mai), f., gris - BSO +15 (0,38)
par PRESIDENT (NL) (kwpn) - Marne,
E.A.R.L. DE LA GRANDE RUE

2016 Sans renseignement de READY BOY DES FORETS (sfa)

LINE DU PONT

(sfa) alezan 1999 ÉLEVÉE DANS LA MANCHE -
M. ROBERT LECONNETABLE

par ARPEGE PIERREVILLE (sfa) et FLORE DU PONT (sfa)
par MUGUET DU MANOIR (sfa) et OAJACA DU PONT (sfa)
par URIEL (sfa)

ISO 137 (11) **BSO** +11 (0,62) - Mise à la reproduction en 2010

2015 FREDY D'ORANGERIE, (6 mai), m., alezan - BSO +11 (0,39)
par CARDERO (DE) (holst) - Manche,
M. MATTHIEU LE CONNETABLE

2016 Sans renseignement de DIAMANT DE SEMILLY (sfa)

LINE RAMEE

(ps) gris 2002 ÉLEVÉE EN LOIRE-ATLANTIQUE -
G.A.E.C. DE LA RAMEE

par SMADOUN (ps) et PHALEINE (ps) par ESPRIT DU NORD (US) (ps)
et RIVELINA (ps) par RIVERMAN (US) (ps)

Gagnant en Obstacles - Mise à la reproduction en 2009

2015 FILLEDELIN DU RIED, (24 mai), f., gris - BDR +2 (0,20)
par CONTENDRO (DE) (holst) - Bas-Rhin,
M. GABRIEL SCHWARTZ

LINELA DE BLONDEL

(sfa) alezan 1999
ÉLEVÉE DANS LA MANCHE - M. MICHEL RUEL

par SOUVIENS TOI III (sfa) et VERGONNE II (sfa)
par PALADIN DES IFS (sfa) et PHEDRA RATELIERE (sfa)
par BELPHEGOR IV (sfa)

ISO 147 (13) **JSO** 5 **BSO** +16 (0,68) - Mise à la reproduction en 2001

2002 **ORKA DE BLONDEL** (sfa), f. - **ISO** 134 (11) **BSO** +16 (0,61)
par VONDEEN (sfa)

2003 **PAPOUN DE BLONDEL** (sfa), m. -
ISO 136 (10) **JSO** 4 **BSO** +15 (0,61) **BCC** +7 (0,20)
par ALLEGRETO (sfa)

POLIAS DE BLONDEL (sfa), h. -
ISO 160 (15) **JSO** 5 **BSO** +18 (0,61)
par DESIR DU CHATEAU (sfa)

2015 FELLINA DE BLONDEL, (17 juin), f., alezan - BSO +14 (0,41)
par CARDERO (DE) (holst) - Manche,
Dr. Vét. ELIANE MARIE RUEL

2016 Sans renseignement de DESIR DU CHATEAU (sfa)

Sans renseignement de DESIR DU CHATEAU (sfa)

Sans renseignement de TRESOR (BE) (bwp)

Sans renseignement de TRESOR (BE) (bwp)

LINOTTE DE MILHAC

(sfa) bai cl 1999 ÉLEVÉE EN HAUTE-VIENNE -
M. PHILIPPE SIMONET

par ATOLL D'ADRIERS (sfa) et CAPRIE DE MILHAC (aa)
par IAGO C (aa) et NOBLESSE (*aa*) par CRESSON (*aa*)

Mise à la reproduction en 2003

2015 FOUDRE DE MILHAC, (28 avril), m., bai - BSO +7 (0,33)
par ORLANDO (BE) (bwp) - Haute-Vienne,
M. PHILIPPE SIMONET

2016 Sans renseignement de ORLANDO (BE) (bwp)

LINOTTE DE TATIOU

(sfa) alezan 1999

ÉLEVÉE DANS LA MANCHE - M. PHILIPPE NOEL

par FLIPPER D'ELLE (sfa) et CAMEL DE TATIOU (sfa)
par SHALIMAN DU THOT (sfa) et LA PERRETTE (sfa)
par SANS SOUCI (sfa)

ISO 121 (04) JSO 5 BSO +7 (0,58) - Mise à la reproduction en 2005

2015 FILOMENE DE TATIOU, (28 juin), f., bai - BSO +10 (0,28)
par VOLODIA D'ARGOUGES - Manche, M. PHILIPPE NOEL

LINOTTE DES LONES

(sfb) alezan 1999 ÉLEVÉE DANS L'ISERE -

Dr. ALIETTE DESSAIX et M. PIERRE BIALKOWSKI

par CAPRIMOND (DE) (trak) et GOELETTE DES LONES (sfb)
par ROYAL PLAPE (aa) et NANKINETTE (sfb) par CACTUS (sfa)

ICC 119 (05) - Mise à la reproduction en 2008

2015 FAUVETTE DES LONES, (13 juin), f., bai
par TOP GUN SEMILLY (sfa) - Isère, Dr. ALIETTE DESSAIX,
M. PIERRE BIALKOWSKI

LINOTTE LA PESRELLE

(sfa) bai 1999

ÉLEVÉE DANS LA MANCHE - G.A.E.C. DE LA PESRELLE

par GALION DE LAUME (sfa) et BELLA DE LA TOUCHE (sfa)
par KING'S ROAD (ps) et QUITTE LA TOUCHE (sfa) par IVEDAY

ISO 119 (03) JSO 4 - Mise à la reproduction en 2004

2015 FIDJI MARBLESIEENNE, (11 juin), f., bai - BSO +11 (0,39)
par OGRION DES CHAMPS (sfa) - Ile-et-Vilaine,
M. JEAN-MARC POIDVIN, Mme IRENE POIDVIN

LINT DE BELLEFOND

(sfa) gris 1999 ÉLEVÉE EN HAUTE-VIENNE -

Mme CHANTAL GILET

par SIROCCO DES SABLES (aa) et ULOLGA (sfa) par LEUWEN (aa)
et OLGA DE LASPREE (sfb) par ENGLÉSQUEVILLE (sfa)

ICC 116 (08) JCC 4 - Mise à la reproduction en 2008

2015 FOLLOW ME BRADEFER, (20 février), f., baimel -
BSO +2 (0,37) BDR +2 (0,26)
par L'ARC DE TRIOMPHE (DE) (old) - Gironde,
S.A.S. LES ECURIES BORDELAISES

LIUBA DE L'ELFE

(sfa) bai 1999 ÉLEVÉE EN DORDOGNE -

Mme AGNES LHOMME

par VICOMTE DE LA LOGE (sfa) et ARIANE DE LA BORDE (*aa*)
par COUCA (*aa*) et AUREORE DE MAI (ps) par CIRIO (ps)

Mise à la reproduction en 2002

2007 **TIKAS DE L'ELFE** (sfa), h. -
ISO 103 (12) BSO +4 (0,56) ICC 122 (15)
par TINKA'S BOY (NL) (kwpn)

2009 **VEGAS DE L'ELFE**, h. -
BSO +4 (0,47) ICC 135 (15) JCC 6 BCC +11 (0,28)
par TINKA'S BOY (NL) (kwpn)

2015 FLAMME DU BOS, (29 avril), f., alezan - BSO +10 (0,28)
par SALTO DES NAUVES (sfa) - Dordogne,
Mme MAEVA POILLION

LIPAZE

(sfa) bai 1999 ÉLEVÉE DANS LE PAS-DE-CALAIS -

M. JEAN-MARIE GRUSON et Mme BRIGITTE GRUSON

par CONCORDE (NL) (kwpn) et TOPAZE II (sfa) par FARCEUR (sfa)
et IVELINA (sfa) par FRANCILIUS (ps)

ISO 147 (10) BSO +12 (0,61) - Mise à la reproduction en 2006

2015 FABLE DE GRUSE, (15 mai), f., bai - BSO +18 (0,27)
par UNTOUCHABLE (NL) (kwpn) - Pas-de-Calais,
Mme BRIGITTE GRUSON, M. JEAN-MARIE GRUSON

2016 Sans renseignement de CATCHAR MAIL

L'IRLANDAISE

gr fon 1999 ÉLEVÉE DANS LE MAINE-ET-LOIRE -

M. DAVID ROBERT, M. PIERRE OLIVIER ROBERT, M. LAURENT THIBAUT et
M. PHILIPPE BOURON

par SINGASINGA (ps) et AUBADE DU FETEAU par HALTEA II
et FANTOBELLE (ps) par FANTOMAS (ps)

ICC 108 (10) - Mise à la reproduction en 2010

2015 FUPSILON GRANDE LANDE, (27 mai), m., gris
par UPSILON (aa) - Mayenne, Mme PASCALE GUERIN

2016 Sans renseignement de UPSILON (aa)

LISA CYONNE

(sfa) alezan 1999 ÉLEVÉE DANS LE HAUT-RHIN -

Mlle NATHALIE AMBIEL

par LE TOT DE SEMILLY (sfa) et ALCYONNE (sfa)
par MUGUET DU MANOIR (sfa) et HACIENDA C (sfa) par LARGNY (ps)

BSO +6 (0,57) - Mise à la reproduction en 2002

2003 **PAIN D'EPICE D'ERMONT** (sfa), h. -
ISO 125 (15) BSO +10 (0,60) par ROYAL FEU (sfa)

2007 **T'ES LA D'ERMONT** (sfa), f. - ISO 125 (13) BSO +12 (0,58)
par ROYAL FEU (sfa)

2008 **UMPETUBABLE D'ERMONT** (sfa), f. -

ISO 128 (14) BSO +11 (0,57) BCC +16 (0,28) BDR +1 (0,29)
par JAGUAR MAIL (sfa)

2009 **VAUDELOR D'ERMONT**, h. - ISO 129 (14) JSO 5 BSO +8 (0,56)
par LANDOR S (DE) (old)

2015 FRIPOUILLE D'ERMONT, (15 avril), m., noir -

BSO +16 (0,39) BCC +9 (0,24) BDR +2 (0,27)
par KANNAN (NL) (kwpn) - Indre, Mme SANDRINE CHAPUT

2016 Sans renseignement de VIGO D'ARSOUILLES (BE) (bwp)

LISA DE RUMILLY

(sfa) alezan 1999 ÉLEVÉE DANS LE NORD -

M. PAUL LHOTELLERIE

par DRIBLEUR (sfa) et OUDJA DE BANTIGNY (sfa)

par BARIGOULE (*aa*) et JESSE D'AMOUR (sfa)

par TENDRE AMOUR (sfa)

ISO 116 (04) JSO 5 - Mise à la reproduction en 2011

2014 EDEN DU VOGELEARE, (13 juin), m., alezan - BSO +6 (0,35)

par CAMPO FLAMINGO Z (BE) (z) - Nord,
Mme CLAIRE DENNEQUIN, M. BENJAMIN DENNEQUIN

LISA MINOTIERE

(sfa) bai 1999 ÉLEVÉE DANS LE CALVADOS -

E.A.R.L. LA MINOTIERE

par CELLEBRIO (DE) (holst) et ARABELLE MINOTIERE (sfa)

par HOSPODAR (sfa) et HALFA MINOTIERE (sfa) par UKASE (sfa)

Mise à la reproduction en 2002

2003 **PRINCESSE MINOTIERE** (sfa), f. -

ISO 128 (08) JSO 5 BSO +7 (0,58)

par HELIOS DE LA COUR II (sfa)

2015 FLEURON MINOTIERE, (29 mai), m., alezan - BSO +12 (0,26)

par UP TO YOU (sfa) - Calvados, G.A.E.C. DE LA MINOTIERE

LISBA DE MAZURE

(sfa) bai 1999 ÉLEVÉE DANS L'OISE -

M. PATRICE VIMONT et M. PATRICK DELARCHE

par ROYAL FEU (sfa) et SABELLE DES LOUPS (sfa)

par IMAM D'OR (sfa) et CLARINETTE (sfa) par OEIL BLEU

Mise à la reproduction en 2002

2015 FAROUCH'KA, (5 avril), m., bai - BSO +11 (0,36)

par BALOU DU ROUET (DE) (old) - Morbihan,
Mme MARIE-CAROLINE CASTAGNE

2016 Sans renseignement de L'ARC DE TRIOMPHE (DE) (old)

LISBONNE

(sfa) bai 1999 ÉLEVÉE DANS LA MANCHE -

M. BERNARD BROHIER

par BEGUIN DE MOENS (sfa) et VIE MONTANTE (sfa)

par MUGUET DU MANOIR (sfa) et HOULETTE B (sfa) par URIEL (sfa)

ISO 146 (11) JSO 6 BSO +13 (0,61) - Mise à la reproduction en 2012

2015 FISHER HOY, (13 avril), m., bai - BSO +15 (0,30)

par BEL REINHART Z (BE) (z) - Côte-d'Or, M. FRANCOIS LEVY

2016 Sans renseignement de BEL REINHART Z (BE) (z)

LISCIA DORANIE

(sfa) alezan 1999 ÉLEVÉE EN LOIRE-ATLANTIQUE -

Dr. MICHEL CADIX

par ELAN DE LA COUR (sfa) et SAFI DORANIE (sfa) par ELF III (sfa)

et FICHTRE (sfa) par LE MIOCHE (ps)

ISO 133 (12) BSO +11 (0,60) - Mise à la reproduction en 2014

2015 FERIA MALOINE, (16 mars), f., bai - BSO +16 (0,29)

par VALEUR D'ELLE - Ile-et-Vilaine, M. PATRICK MAINIER

2016 Sans renseignement de ANDIAMO SEMILLY

LISERONE D'AOUT

(sfa) bai 1999 ÉLEVÉE DANS L'INDRE -

M. DANIEL GABILLAT

par TANCARVILLE (sfa) et VANILLE D'AOUT (ac)

par LE RIVERAIN (ps) et NEFTA par SAINT LEONARD (GB) (ps)

ISO 103 (12) - Mise à la reproduction en 2014

2015 FIRST LADY LION, (8 avril), f., bai

par HURLEVENT DE BREKA (sfa) - Isère,

Mme VANESSA STRIPPOLI

2016 Sans renseignement de CALYPSO D'HERBIERS (sfa)

LISETTE DU BANNEY

(sfa) alezan 1999

ÉLEVÉE EN HAUTE-SAONE - Dr. Vét. FREDERIC GABILLOT et

Dr. Vét. MICHELE GABILLOT FONTAINE

par TOTOCHÉ DU BANNEY (sfa) et ELEGANTE DU BANNEY (sfa)

par PIRATE PLATIERE (sfa) et QUINES DE MOINERIE (sfa)

par ESPOIR DU SCION (sfa)

ISO 129 (04) JSO 5 BSO +9 (0,61) - Mise à la reproduction en 2005

2007 **TARZAN DU BANNEY** (sfa), h. - ISO 127 (13) BSO +13 (0,58)

par MODESTO (NL) (kwpn)

2008 **ULTIMA DU BANNEY** (sfa), f. - ISO 130 (15) BSO +19 (0,59)

par TOULON (BE) (bwp)

2015 FLASCH DE LAUTERET, (17 mai), m., alezan - BSO +14 (0,34)

par KALOUBET D'TOURELLE (sfa) - Doubs,

G.A.E.C. DES GENTIANES

2016 Sans renseignement de L'ARC DE TRIOMPHE (DE) (old)

LISETTE DU DON

(sfa) bai 1999 ÉLEVÉE DANS LA SARTHE - M. PATRICE PASSE et M. PASCAL PASSE

par NEPTUNE D'ALARY (aa) et ANISETTE DU DON (sfa)
par POUCHKI DU DON (sfa) et JOLLENE (sfa) par COUSIN PONS (ps)
ISO 124 (08) - Mise à la reproduction en 2009

2015 FANLAY DES MOTTES, (11 avril), f., gr mou - BSO +10 (0,36)
par PRESIDENT (NL) (kwpn) - Calvados, M. JOSE DEVAUX
2016 Sans renseignement de QUIROS DU PAS (sfb)

LISON DU GRAND BOIS

(sfa) alezan 1999 ÉLEVÉE EN VENDEE - M. LOUIS BARADEAU

par DORMANE DU PUY (sfa) et FAENZA NORMANDE (sfa)
par SUPER DE BOURRIERE (sfa) et BALIVERNE V (sfa)
par NATIF DE CORDAY (sfa)

ISO 121 (03) **JSO** 4 **BSO** +5 (0,60) - Mise à la reproduction en 2004

2015 FURY DU LOUP, (1 juin), f., bai - BSO +7 (0,30)
par LUC DES BRUYERES (sfa) - Oise, M. YVAN GUILLAUME,
Mme MARIE-JEANNE BARDOT

2016 Sans renseignement de MONTENDER (NL) (kwpn)

LITCHI DES TERRISSES

(sfa) bai 1999

ÉLEVÉE DANS L'AVEYRON - M. JEAN-PAUL REGIS

par MILOU DE SUBLIGNY (sfa) et UNE IDEE DU BOURG (sfa)
par KAPOC (sfa) et UNE IDEE (sfa) par IBRAHIM

Mise à la reproduction en 2004

2015 FUNGIRL DES TERRISSES, (14 mai), f., bai -

BSO +9 (0,39) BCC +3 (0,22) BDR +2 (0,26)

par KANNAN (NL) (kwpn) - Aveyron, M. JEAN-PAUL REGIS

2016 Sans renseignement de KANNAN (NL) (kwpn)

LITOTE DU PLESSIS

(sfa) alezan 1999

ÉLEVÉE DANS LE MAINE-ET-LOIRE - Comte GERALD DE BEJARRY et
Comte MICHEL DE BEJARRY

par VICOMTE MANCIAIS (sfa) et THETIS DU PLESSIS (sfa)
par GRAND SERIEUX (ps) et ELEGANTE C (sfa) par THELUS (ps)
Mise à la reproduction en 2013

2015 FORTUNE DE QUERCAULT, (16 avril), f., bai

par BERDENN DE KERGANNE - Ille-et-Vilaine,

Mme ISABELLE DEMON

2016 Sans renseignement de BALKO D'ELLE

LITSA DE CLAIRINS

(sfa) alezan 1999 ÉLEVÉE DANS LE CHER - M. FRANCOIS LABREUILLE

par FARNESE II (sfa) et VANITA DE CLAIRINS (sfa)
par OU VAS TU III (sfa) et KARMENITA (sfa) par EVAINQUEUR
ISO 119 (04) - Mise à la reproduction en 2008

2015 FIGARO DE CLAIRINS, (13 mai), m., alezan - BSO +5 (0,39)

par IDEAL DE LA LOGE (sfa) - Cher,

Mme ORIANE LABREUILLE

LITTLE DES SARTHES

(sfa) alezan 1999

ÉLEVÉE DANS LES ARDENNES - M. DANIEL LECOMTE

par VAS Y DONC LONGANE (sfa) et SAYDA DES SARTHES (sfa)
par GALOUBET A (sfa) et EH LITTLE GIRL (sfa) par QUESTEUR (sfa)
BSO +5 (0,42) - Mise à la reproduction en 2014

2015 FALCONE DES SARTHES, (18 mai), m., bai - BSO +13 (0,33)

par LAUTERBACH (DE) (old) - Ardennes,

M. DANIEL LECOMTE

LITTLE MOOSE (GB)

(aes) alezan 1999

ÉLEVÉE EN GRANDE-BRETAGNE - AES numéro 99005278 -
MME KAREN WALKER

par ANIMO ELITE (aes) et GOLDEN TULA (IE) (ish)
par GOLDEN BASH (IE) (ps) et COPEEN (ish)
par TULA ROCKET (GB) (ps)

ISO 128 (09) - Mise à la reproduction en 2013

2015 FARAMIR DES AURES, (1 mai), m., alezan - BSO +4 (0,27)

par VEGAS DU THOT - Deux-Sèvres, Mme ANNA CHAOUI

LITTLE MOUCHE

(sfa) bai 1999 ÉLEVÉE DANS LA MANCHE -

Mme MARIE-CHRISTINE BELLET

par VESONTIO DU MESNIL (sfa) et VIVE MOUCHE (sfa)
par POT D'OR (ps) et REIDJA DELA MOUCHE (sfa) par URIEL (sfa)
BSO +1 (0,50) - Mise à la reproduction en 2003

2004 QUEZAC MOUCHE (sfa), h. - ISO 120 (11) BSO +7 (0,58)

par GABYSCION (sfa)

2015 FALCO MOUCHE, (13 juin), m., bai - BSO +8 (0,27)

par USADOR DU ROUET - Manche, G.A.E.C. MOUCHE

2016 Sans renseignement de OSIRIS D'ORION (sfa)

LITTLE RITA (IE)

(ps) bai 1997 ÉLEVÉE EN IRLANDE - GSB tome 44 -

M. MARTYN J. MC ENERY

par SHERNAZAR (IE) (ps) et LA GRAVOTTE (ps)
par HABITAT (US) (ps) et LA BRENNE (GB) (ps)
par ST PADDY (GB) (ps)

Mise à la reproduction en 2000

2015 FEELING CALISTO, (26 juin), m., bai

par DAMIRO B (NL) (kwpn) - Manche, M. ARNAUD GICQUEL

LITTLE ROCK DE BREVE

(sfb) al bru 1999

ÉLEVÉE DANS L'ORNE - M. XAVIER REMY et Mme MARINE PAYAN

par CACAO COURCELLE (sfa) et ZUKUNFT (DE) (bywb)
par ZEUS EX GORDIOS (sfa) et DONAU (oes) par DON CARLOS (han)
ISO 134 (14) **BSO** +11 (0,59) - Mise à la reproduction en 2014

2015 FANTASME DE CRAZY, (2 mai), m., bai

par CONTENDRO (DE) (holst) - Sarthe, M. CYRIL REY

2016 Sans renseignement de JOHNNY BOY II (sfa)

LIVE

(sfa) bai 1999 ÉLEVÉE DANS LA MARNE - M. FRANCOIS PELAMATTI

par VAS Y DONC LONGANE (sfa) et COPACABANA II (sfa)
par JALISCO B (sfa) et QUOLOMBIA (sfa) par GALOUBET A (sfa)

ISO 101 (03) **BSO** +13 (0,60) - Mise à la reproduction en 2001

2006 SEPULTURA IN LIVE (sfb), f. -

ISO 138 (12) JSO 6 BSO +20 (0,59)

par QUAPRICE BOIMARGOT QUINCY (DE) (olst)

2008 UNE STAR IN LIVE (sfb), f. -

ISO 134 (15) BSO +19 (0,58) BCC +9 (0,24)

par L'ARC DE TRIOMPHE (DE) (old)

2015 FOREIGNER IN LIVE, (15 juillet), m., bai

par KANNAN (NL) (kwpn) - Ardennes,

S.A.R.L. LES ECURIES PELAM

LIZETTE DU GAMBIER

(sfa) al fon 1999 ÉLEVÉE DANS LA SOMME - M. FRANCK BONAVENTURE

par ODER D'ESCAGES (aa) et GARCONNE NOYELLES (sfa)
par BICIAS DE STE HERMELLE (BE) (sfa) et KOLCHIQUE (sfa)
par FANGIO (aa)

Mise à la reproduction en 2007

2010 ALTO DE VERTEFEUILLE, (8 avril), m., alezan - BSO +1 (0,48)

par ALCO (BE) (bwp) - Oise,

S.A.R.L. LES ECURIES DE VERTEFEUILLES

2016 Sans renseignement de CASH TEX SMOKIN TIVIO (paint)

LIZZIE DE PRESLE

(sfa) bai 1999 ÉLEVÉE DANS LES YVELINES - Mme ANNE-MARIE HUE et M. JEAN-PAUL HUE

par FLYER (NL) (kwpn) et FLANELLE DE PRESLE (sfa)
par NARCOS II (sfa) et Q'HORNADA PIERRE (aa) par FENNEC (aa)
BSO +2 (0,61) - Mise à la reproduction en 2006

2008 ULKA COT CHAT (sfa), f. - ISO 131 (13) JSO 5 BSO +17 (0,59)

par DIAMANT DE SEMILLY (sfa)

2009 VITA COT CHAT, f. - ISO 132 (14) JSO 5 BSO +17 (0,55)

par BALOUBET DU ROUET (sfa)

2014 EGALY COT CHAT, (15 juin), h., bai - BSO +2 (0,30)

par KIGALI (NL) (kwpn) - Haute-Saône,

Mlle LAURENCE NORMAND

2015 FLYER COT CHAT, (10 juin), m., bai f. - BSO +10 (0,28)

par BACCHUS ST LOIS - Haute-Saône, E.A.R.L. COT CHAT

2016 Sans renseignement de BACCHUS ST LOIS

LOA DE PETRA

(aa) bai 2004 ÉLEVÉE EN HAUTE-VIENNE -

Mlle MARTINE CHIAVASSA

par TIGRIS (aa) et LLOUBA DE PETRA (aa) par IAGO C (aa)
et LERIDA GIRONDINE (ac) par CAMPOAMOR I (aa)

Mise à la reproduction en 2008

2010 ALIAS D'IVRAIE, h. - ISO 121 (15) JSO 4 BSO +10 (0,54)

par ALLEGRETO (sfa)

2015 FLORIDE D'IVRAIE, (3 avril), f., bai - BSO +9 (0,33)

par VIGO D'ARSOUILLES (BE) (bwp) - Cantal,

M. STEPHANE CHALIER

2016 Sans renseignement de QUICKLY DE KREISKER (sfa)

LOBEA DU GAGNAGE

(sfa) alezan 1999

ÉLEVÉE EN HAUTE-MARNE - M. DANIEL MALLET

par LE CONDEEN (sfa) et TORPILLE NORMANDE (sfa)
par GENET DE BRATAND (sfa) et IVRAIE (sfa) par LARGNY (ps)
ISO 112 (04) - Mise à la reproduction en 2008

2015 FORCE L'AME D'OTHON, (20 mars), m., alezan -

BSO +2 (0,38) BDR +1 (0,22) par AFFERCO (sfa) - Eure,

Mme MARIE-EDWIGE DESCHAMPS LARGERIE

LOGANE D'AUMONT

(sfa) bai 1999 ÉLEVÉE DANS L'OISE -

Mlle MARIE CHORIER

par URBAIN DU MONNAI (sfa) et ROXANE DE MAREUIL (sfa)
par HENAUD (aa) et BALIVERNE II (sfa) par PONTECOULANT (sfa)
ISO 118 (06) - Mise à la reproduction en 2002

2009 VOLF D'ERTAW, h. - ISO 134 (15) JSO 6 BSO +15 (0,58)

par CALVARO (DE) (holst)

2015 FATALE D'ARROUAISE, (3 mars), f., bai - BSO +4 (0,36)

par CAPTAIN PAUL (DE) (han) - Somme,

Mme JOCELYNE WIART

2016 Sans renseignement de UTRILLO VD HEFFINCK (BE) (bwp)

LOICA DU GUE

(sfa) baimel 1999 ÉLEVÉE DANS LES COTES D'ARMOR - M. YVAN SERVIN

par ADELFOF (BR) (fsf) et LOICA II (sfa) par URIEL (sfa) et DJEBELLE V (sfa) par MANNETOT (tf)

ISO 130 (04) **JSO** 5 **BSO** +12 (0,65) - Mise à la reproduction en 2001

2004 **QUARIZ DU GUE** (sfa), h. - ISO 133 (13) **BSO** +19 (0,60) par DOLLAR DELA PIERRE (sfa)

2007 **TALKA** (sfb), f. - ISO 120 (15) **BSO** +18 (0,59) **BCC** +6 (0,23) par L'ARC DE TRIOMPHE (DE) (old)

2015 FESTNOZ MAUDEZ, (14 mars), m., al bru - **BSO** +18 (0,36) par VAGABOND DE LA POMME (BE) (sbs) - Côtes-d'Armor, M. YANN TARDIVEL

2016 Sans renseignement de VAGABOND DE LA POMME (BE) (sbs)

LOIRE DES THIARDS

(sfa) bai 1999 ÉLEVÉE DANS L'AIN - M. JEAN-PIERRE PETIT et Mme VIVIANE PETIT

par QUAT'SOUS (sfa) et VICTORIA BEL AIR (sfa)

par SILVER MATAL (GB) (ps) et GRIBOULETTE (sfa) par VALMY (ps)

ISO 108 (11) - Mise à la reproduction en 2014

2015 FAUGERE DE LA TORCHE, (18 juin), m., bai - **BSO** +4 (0,39) par L'ARC DE TRIOMPHE (DE) (old) - Rhône, Mme GAELLE SABY

LOLA DE LA CENSE

(sfa) alezan 1999 ÉLEVÉE DANS LA MANCHE - Mme NATHALIE VINCENT

par VESONTIO DU MESNIL (sfa) et NOLA DE LA CENSE (sfa)

par FLORISS II (*aa*) et HEBE DE LA CENSE (sfa) par CORONA (sfa)

ISO 123 (08) **JSO** 4 **BSO** +7 (0,61) - Mise à la reproduction en 2008

2010 **ALOLA DE LA CENSE**, f. - ISO 125 (15) **JSO** 5 **BSO** +22 (0,55) par DIAMANT DE SEMILLY (sfa)

2015 FULL MONTY DE LACENSE, (13 juillet), m., bai f.

par QUICKLY DE KREISKER (sfa) - Manche,

S.C.E.A. DU NORON

2016 Sans renseignement de LE TOT DE SEMILLY (sfa)

LOLA DE LA MOULDE

(aa) bai 1999 ÉLEVÉE EN CHARENTE - G.A.E.C. DE LA MOULDE

par PRINCE DU LOGIS (aa) et DAISY BOUM (aa)

par PRINCE IG'OR (aa) et PENELOPE HAUTMONT (aa)

par FARITCHOU (aa)

ICC 149 (06) - Mise à la reproduction en 2010

2015 FOL EXPLOIT, (18 mai), m., bai f. - **BSO** +8 (0,28)

par URANO DE CARTIGNY (sfa) - Eure,

Mme ERICA HOLT BRIARD

LOLA DE PARIS

(sfa) alezan 1999 ÉLEVÉE DANS LE CALVADOS - M. JEAN-CLAUDE CROISIER

par APACHE D'ADRIERS (sfa) et PELUCHE DU BANNEY (sfa)

par IN CHALA A (sfa) et GAIE LURONNE (sfa) par NANKIN (sfa)

ISO 145 (10) **JSO** 6 **BSO** +15 (0,65) - Mise à la reproduction en 2006

2008 **VICONTE ARTHURE** (LU) (sl), m. - ISO 121 (13) **BSO** +18 (0,54) par VERSACE V DE RUITERSHOOVE (BE) (wp)

2015 FOLLE D'ELLE, (16 juin), f., bai - **BSO** +21 (0,31)

par URANO DE CARTIGNY (sfa) - Manche,

S.C.E.A. HARAS D'ELLE

2016 Sans renseignement de VALEUR D'ELLE

Sans renseignement de VALEUR D'ELLE

LOLA DE QUETTEHOU

(sfa) bai 1999 ÉLEVÉE DANS LA MANCHE - M. CLAUDE ALIX

par DUC DE LA COUR II (sfa) et PRIMEVERE DE COME (sfa)

par TANAEL (sfa) et ANEMONE (sfa) par RED STAR II (ps)

BSO +3 (0,53) - Mise à la reproduction en 2003

2007 **TANIA DE QUETTEHOU** (sfa), f. -

ISO 139 (13) **JSO** 6 **BSO** +14 (0,55)

par NEW LOOK DU THOT (sfa)

2015 FOLY DE SCIOTO, (11 juillet), m., bai par VEGAS DU THOT -

Manche, M. JOHAN VIEL

2016 Sans renseignement de ASCOT DES IFS

LOLA DU ROC

(sfa) gris 1999 ÉLEVÉE EN CORREZE - M. JEAN UMINSKI

par MONT D'OR II (sfa) et CARBURINE (ps) par EXBURY LAD (ps)

et CLEVER GIRL (ps) par CADMUS (GB) (ps)

Mise à la reproduction en 2014

2015 FOLIMBOS DE BERSYLIN, (20 mai), m., gris

par OLIMBOS MERZE (sfb) - Loire, Mme PAULINE SCHEMITH

LOLA RASTA

(ps) bai 2005 ÉLEVÉE DANS LE CALVADOS - M. PATRICK DRIOTON

par SEPTIEME CIEL (US) (ps) et NUIT D'OPALE (IE) (ps)

par HERO'S HONOR (US) (ps) et FLEUR DE CIEL (ps)

par KENMARE (ps)

Mise à la reproduction en 2014

2015 FREEQUEST DU CAIRE, (30 avril), m., bai

par ROMANDO DE L'ABBAYE (sfa) - Aude,

Mme SYLVIE BAHLINGER

2016 Sans renseignement de VERY GOOD DU VENT (nf)

LOLA SAINT MARTIN

(sfa) alezan 1999 ÉLEVÉE DANS LA MANCHE - M. PATRICK DATIN

par ELLONE L'AMANDOUR (sfa) et DANAE FORIERE (sfa)

par ERIOSO (sfa) et KIVA GARENCIERE (sfa)

par Foudre DE GUERRE (sfa)

Mise à la reproduction en 2010

2015 FREESBYE BAUCHETIERE, (15 mai), m., alezan -

BSO +9 (0,31) par OGRION DES CHAMPS (sfa) - Ille-et-Vilaine,

Mme CHRISTELE TURPIN

LOLIPOP DE JOUY

(sfa) alezan 1999 ÉLEVÉE DANS LE LOIRET - M. SEBASTIEN DOUCET

par FUNCHAL DE SEMILLY (sfa) et TOCCATA DE SALBRIS (sfa)

par KAOLIN DE LYRE (sfa) et JACQUERIE A (sfa)

par CRU DE LA CHAISE (sfa)

Mise à la reproduction en 2010

2015 FIRST LADY BORDE, (15 avril), f., bai - **BSO** +7 (0,23)

par ELDORADO DE HUS (NL) (kwpn) - Loir-et-Cher,

M. MAXIME BIGNON

LOLITA DE MORGALI

(sfa) alezan 1999 ÉLEVÉE DANS LA MOSELLE - M. FREDERIC NIGON

par FABULEUX DE GAMET (sfa) et UGOLINE DES DUNES (sfa)

par KAPOC (sfa) et KER LADY II (sfa) par AMOUR DU BOIS (sfa)

ISO 105 (10) - Mise à la reproduction en 2012

2015 FAUSTINE DE MORGALI, (9 mai), f., bai f. - **BSO** +9 (0,30)

par MONTENDER (NL) (kwpn) - Moselle, Mme ALIZE NIGON

LOLITA DU BANNEY

(sfa) bai 1999 ÉLEVÉE EN HAUTE-SAONE - Dr. Vét. MICHEL GABILLOT et Mme ERICA GABILLOT

par OLISCO (sfa) et HASTA DU BANNEY (sfa)

par TOTOCHÉ DU BANNEY (sfa) et URSULA DU BANNEY (sfa)

par JABAD (sfa)

ISO 125 (05) **JSO** 6 **BSO** +9 (0,58) - Mise à la reproduction en 2008

2015 FLACH DE TERNOIRE, (23 mai), h., alezan - **BSO** +14 (0,33)

par KOUROS D'HELBY (sfa) - Mayenne,

Mme SIMONE RIEDINGER

LOLITA DU GABION

(sfa) alezan 1999 ÉLEVÉE DANS LA MANCHE - M. JEAN-LUC MOULIN

par DESIR DU CHATEAU (sfa) et QUESEDA II (sfa)

par GARGANTUA E (sfa) et FARIBOLE (sfa) par DIABLE ROUGE

BSO +4 (0,49) - Mise à la reproduction en 2005

2009 **VAUBAN DU TRIO**, m. - ISO 139 (15) **JSO** 6 **BSO** +21 (0,54)

par NERVOSO (sfa)

2010 **APOLLON DU TRIO**, h. - ISO 132 (15) **JSO** 5 **BSO** +18 (0,53)

par UNTOUCHABLE M (NL) (kwpn)

2015 FALCO DU TRIO, (26 mai), m., bai - **BSO** +13 (0,35)

par NINIO DE ROX (sfa) - Manche, M. BAPTISTE MOULIN,

M. GERMAIN MOULIN, M. JEAN LUC MOULIN

2016 Sans renseignement de NERVOSO (sfa)

LOLITA DU PREVERT

(sfa) alezan 1999 ÉLEVÉE DANS LA MANCHE - Mlle SABINE NAVAILLES et M. MICHEL RUEL

par QUATOUBET DU ROUET (sfa) et EPIFANY DU PREVERT (sfa)

par QUIDAM DE REVEL (sfa) et PRISTINA (sfa)

par GUILLAUME TELL (sfa)

ISO 138 (11) **BSO** +9 (0,60) - Mise à la reproduction en 2014

2015 FIGHT GIRL BOIS DIEU, (5 août), f., alezan - **BSO** +12 (0,39)

par NABAB DE REVE (BE) (sbs) - Rhône,

Mme ANNE-LAURE THEYSSIER, M. MATHIEU TARDY

LOLITA ROC

(sfa) alezan 1999 ÉLEVÉE EN INDRE-ET-LOIRE - M. MARC ANTOINE DRIANCOURT

par VENEUR D'ETENCLIN (sfa) et ULANE (sfa) par URIEL (sfa)

et HERBE DE BRATAND (sfa) par MONCEAUX (ps)

ISO 114 (04) - Mise à la reproduction en 2012

2015 FRENEZIE D'ORS, (10 mai), m., noipan - **BSO** +1 (0,32)

par QUI VOILA DE L'ILLON (sfa) - Haute-Loire,

Mme MARINE MARINHO DA COSTA

2016 Sans renseignement de CAP KENNEDY (DE) (holst)

LOLLYPOP DE BRUGNY

(sfa) bai 1999 ÉLEVÉE DANS LA MARNE - Mme SOPHIE-ANNE ZITTOUN

par FOLAMOUR DU BOIS (sfa) et ARASIE DES EPRIS (sfa)

par LOUP DE MER (sfa) et MARQUISE DE MERE (tf)

par TACTICIEN (tf)

ISO 111 (12) **BSO** +1 (0,59) - Mise à la reproduction en 2013

2015 FELICIDADE, (15 avril), f., bai - **BSO** +9 (0,38)

par CANTURO (DE) (holst) - Seine-et-Marne,

M. PHILIPPE JONQUERES, M. EMILIO JONQUERES

LOLLYPOP VAN PAEMEL (BE)

(bwp) baicet 2011 ÉLEVÉE EN BELGIQUE - BWP numéro 298615 -

B.V.B.A. STOETERIJ VAN PAEMEL

par NUMERO UNO (NL) (kwpn)

et QUECHUA VAN HET LINDENHOF (bwp) par REMONDO (bwp)

et GRANIE (bwp) par GRAPHIT (han)

Mise à la reproduction en 2014

2015 FLOWER D'ECLIPSE, (29 mars), f., alezan - BSO +17 (0,30)
par VIGO D'ARSOUILLES (BE) (bwp) - Deux-Sèvres,
S.C.E.A. ECLIPSE

LONGUE ATTENTE (ps) noipan 2005 ÉLEVÉE DANS LA VIENNE -
M. FREDERIC BIANCO

par BERNEBEAU (ps) et BELLE ATTENTE (ps) par CADOU DAL (ps)
et MAREN KASSEL (ps) par NOIR ET OR (GB) (ps)
Gagnant en Obstacles - Mise à la reproduction en 2014

2015 FILADELPHIA UP, (21 mars), f., bai f.
par LAGON DE L'ABBAYE (sfa) - Oise, Mme JULIE PETTALOT

L'ONMALE (sfa) bai 1999 ÉLEVÉE DANS LE CHER -
M. ERIC VANDERVLIT

par SILVER RAINBOW (GB) (ps) et ASPHODELE (sfa)
par LAMA DES LANDES (sfa) et OENONE (sfa) par NANKIN (sfa)
ISO 110 (03) ICC 109 (04) - Mise à la reproduction en 2011

2015 FLAMENCO I, (12 juin), m., bai
par HURLEVENT DE BREKA (sfa) - Cher,
Mme MELANIE DUPONT

LOO WHYNEHN DU SABLAS (sfa) bai 1999
ÉLEVÉE DANS L'HERAULT - M. RENE BENGALI

par CYR DE MONTMAIN (sfa) et QUERELLE JOUMIERS (sfb)
par BRASERO (sfa) et FOU DROYANTE (cs)
par JEAN BART WILLIAMS C G (tf)

ISO 113 (04) - Mise à la reproduction en 2008

2015 FIZZ DU SABLAS, (14 mai), f., bai - BSO +2 (0,28)
par TENAREZE (aa) - Hérault, M. FRANCOIS RANDON,
M. EMMANUEL JACQUEMIN

2016 Sans renseignement de TENAREZE (aa)

LOONA DE NODEAU (sfa) al bru 1999 ÉLEVÉE EN GIRONDE -
S.C.E.A. LES ECURIES DE NODEAU

par DUC DU MURIER (sfa) et FIRSTY DE PELLIN (aa)
par FROU FROU (aa) et LIBERTY FONTAINE (aa) par DIEZE (aa)
Mise à la reproduction en 2011

2015 FILLETTE DU TEMPLE, (5 juin), f., alezan - BSO +8 (0,27)
par RADIEUX (BE) (bwp) - Ain, M. GUY MARTIN

LOONY DE LEAN (sfa) bai 1999 ÉLEVÉE DANS L'ALLIER -
M. LOUIS MARIE NAEL

par VENEUR D'ETENCLIN (sfa) et RHONDDA (sfa) par ARTHY (sfa)
et GERUNDA (sfa) par NYKIO (sfa)

ISO 127 (06) BSO +2 (0,59) - Mise à la reproduction en 2012

2014 EZRA DE MOUSSY, (28 mai), f., bai - BSO +9 (0,38)
par CANTURO (DE) (holst) - Haute-Savoie,
Mme ANNE CHAMPEL

2016 Sans renseignement de QUERUBIN DEL DUERO (ES) (aa)

L'OR DES ETANGY (sfa) bai 1999 ÉLEVÉE DANS LA MANCHE -
M. CHRISTIAN DESDEVEISES

par QUOUGLOF ROUGE (sfa) et FONTAINE DU MOULIN (sfa)
par ROYAL ARDENT (sfa) et VALLEE DU MOULIN (sfa)
par JASMIN (sfa)

ISO 115 (08) BSO +1 (0,57) - Mise à la reproduction en 2011

2015 FLORE D'ANGE, (29 mai), f., bai - BSO +10 (0,31)
par SPIRIT OF SEMILLY (sfa) - Calvados,
E.A.R.L. ECURIE DE LA SOULEUVRE

2016 Sans renseignement de TIBETIN DES FORETS (sfa)

LORA DE L'ERMITAGE (sfa) alezan 1999 ÉLEVÉE DANS LE NORD -
E.A.R.L. DE L'ERMITAGE et M. PAUL BROCARD

par VAS Y DONC LONGANE (sfa) et HULA DE L'ERMITAGE (sfa)
par NIDOR PLATIERE (sfa) et HERMIONE A E (sfa) par SEREIN H (tf)
ISO 112 (11) BSO +4 (0,63) - Mise à la reproduction en 2001

2015 FELINE DE L'ELDORADO, (2 juin), f., bai - BSO +10 (0,39)
par CANTURO (DE) (holst) - Pas-de-Calais,
M. FREDERIC PLART, Mme ALINE GATOUX

2016 Sans renseignement de CONTENDRO (DE) (holst)

L'ORE (sfa) bai 1999 ÉLEVÉE DANS L'AVEYRON - M. ROGER POMAREDE
par BRETT SAINT CLAIR (sfa) et OBSETION (aa) par MARKUS (*aa*)
et OBENE D'OR (aa) par FLORESTAN II (*aa*)

ICC 120 (10) - Mise à la reproduction en 2011

2014 ELVIS BOUGAUX, (15 mai), m., bai - BSO +12 (0,37)
par ROCK'N ROLL SEMILLY (sfa) - Aveyron,
Mme LEOPOLDINE BURTTIN, M. NICOLAS BURTTIN

2016 Sans renseignement de TRIOMPHE DE MUZE (BE) (bwp)

LORE DE LUSSE (sfa) alezan 1999 ÉLEVÉE DANS LES VOSGES -
M. GUY MORTIN

par VESONTIO DU MESNIL (sfa) et ORANGE DE LORRAINE (sfa)
par HIDALGO DE RIOU (sfa) et CARINA (sfa) par MON SEIGNEUR (ps)
Mise à la reproduction en 2006

2015 FUNKY COSMIC, (28 juin), m., bai - BSO +8 (0,25)
par BACCHUS ST LOIS - Vosges,
Mme CAROLE KIENER CALVET

LORELEI DE LAVAUD (aa) alezan 1999

ÉLEVÉE EN HAUTE-VIENNE - Mme YVETTE PONS

par ETALON OR (aa) et SULTANE DE LAVAUD (aa) par ORACLE (aa)
et KAKI VI (aa) par BARAKI (*aa*)

ISO 121 (07) - Mise à la reproduction en 2010

2015 FLEUR DU POIRIER, (27 mai), f., bai f. - BSO +3 (0,29)
par POWER DE PUYCHETY (sfa) - Charente,
M. MARCEL GILLES DUBOIS

LORELLA DE FONTENAY (sfa) alezan 1999

ÉLEVÉE DANS LE CALVADOS - Mme FRANCOISE LAMY

par THURIN (sfa) et AMBRE DE FONTENAY (sfa) par QUAT'SOUS (sfa)
et DOLCE VITA (sfa) par FRANCILIUS (ps)

ISO 136 (10) JSO 4 BSO +8 (0,59) ICC 101 (04) -

Mise à la reproduction en 2012

2015 FREGATE DE BARBEREAU, (18 mai), f., bai
par FOLAMOUR DU BOIS (sfa) - Loiret, M. PIERRE DEFRENCE
2016 Sans renseignement de FOLAMOUR DU BOIS (sfa)

LORETTE DE CERISY (sfa) bai 1999 ÉLEVÉE DANS LA MANCHE -
Mlle CAMILLE VINCENT et M. LAURENT VINCENT

par ECHO DES FORETS II (sfa) et EROINE DE CERISY (sfa)

par TARZAN MOUSSURE (sfa) et PACOTILLE II (sfa)

par NIGHTSHADE (ps)

ISO 131 (06) JSO 6 BSO +8 (0,65) - Mise à la reproduction en 2003

2004 QUASSOUL DE CERISY (sfa), m. - ISO 131 (13) BSO +18 (0,61)
par QUICK STAR (sfa)

2015 FIRMIN DES EVEQUES, (2 juin), m., bai - BSO +14 (0,36)
par CON AIR (DE) (holst) - Haute-Saône, Mme VALERIE SIBLOT

LORETTE DE CLUIS (sfa) bai 1999 ÉLEVÉE DANS L'INDRE -
Mme MICHELE MOREAU

par VRAITOT (sfa) et MAYA DE LA COMBE (*ac*)

par PORTO RAFTI (ps) et DOUCE DE COSSE (*ac*) par URF (*aa*)

Mise à la reproduction en 2014

2015 FLY MYSTERIEUX, (27 mars), m., bai - BSO +10 (0,26)

par LABRADOR DE BREKKA (sfa) - Indre,
M. CHRISTOPHE LORRE

2016 Sans renseignement de LULLY ROCIO (sfa)

LORETTE DE LA FORET (sfa) alezan 1999

ÉLEVÉE EN SAONE-ET-LOIRE - M. PIERRE BONIN

par VENEUR D'ETENCLIN (sfa) et SIRENE DES GARNMES (sfa)

par D'UN FOL AMOUR (sfa) et LYPTHON (sfa) par COSMOS (sfa)

Mise à la reproduction en 2004

2015 FLICKA DE LA FORET, (29 avril), f., noipan - BSO +3 (0,27)

par NICK DELAUNAY (sfa) - Saône-et-Loire, M. PIERRE BONIN
2016 Sans renseignement de BALADIN DE FLOBECQ (BE) (sbs)

LORICA (sfa) bai 1999 ÉLEVÉE DANS LE LOIRET - M. FREDERIC GIRARD

par FARCEUR PLATIERE (sfa) et COLUMBIA II (sfa) par RELCO II (sfa)
et CARVINITE (ps) par CARVIN (ps)

Mise à la reproduction en 2007

2015 FARNESE, (27 avril), f., al bru

par HUPPYDAM DES HORTS (sfa) - Loiret,
M. FREDERIC GIRARD

2016 Sans renseignement de REBOZO LA SILLA (MX) (cdm)

LORIE DU VALON (sfa) alezan 1999 ÉLEVÉE DANS LA MANCHE -

M. JEAN-PIERRE HERPIN et Mme LILIANE HERPIN

par DRAGON DU VALON (sfa) et QUOOL (sfa) par LAUDANUM (ps)

et FORINA (sfa) par AS DU BEAUMANOIR (sfa)

ISO 108 (06) - Mise à la reproduction en 2006

2015 FOLIE DU PRIEL, (20 avril), f., al bru - BSO +13 (0,39)

par OGRION DES CHAMPS (sfa) - Seine-Maritime,
E.A.R.L. DU PRIEL

2016 Sans renseignement de TOPINAMBOUR (NL) (kwpn)

LORKYA D'AUZAY (sfa) bai 1999 ÉLEVÉE EN LOIRE-ATLANTIQUE -

M. PATRICK BLANCKAERT et Mme LAURENCE BLANCKAERT

par SHOGOUN II (sfa) et GARIA D'AUZAY (sfa)

par ARRA D'AUZAY (sfa) et VIA D'AUZAY (sfa)

par LE TOT DE SEMILLY (sfa)

BSO +3 (0,56) - Mise à la reproduction en 2003

2015 FAROS DE LUZAN LA, (27 mars), m., bai - BSO +15 (0,38)

par OGANO SITTE (BE) (sbs) - Loire-Atlantique,
Mme CAROLE BOUCHAND, M. HERVE BOUCHAND

LOTUS DE LA LANDE (sfa) bai 1999 ÉLEVÉE DANS LA MANCHE -
M. LEON RENAULT (FILS)

par FLIPPER D'ELLE (sfa) et BELLE DE LA LANDE (sfa)

par STARTER (sfa) et SIBEL DE LA LANDE (sfa) par POT D'OR (ps)

ISO 115 (10) BSO +8 (0,61) - Mise à la reproduction en 2011

2015 FELINE DE LOTUS, (15 juin), f., bai - BSO +2 (0,24)
par HERITAGE FORTUNUS (DE) (han) - Aisne,
M. JEAN-YVES LARRIBAUD

LOTUS DU NORD (sfa) bai 1999 ÉLEVÉE DANS LE NORD -
M. PASCAL VANDENBROCKE

par BOLERO DE BRECEY (sfa) et SAHARA III (sfa)
par BARIGOULE (*aa*) et HERMIONE A E (sfa) par SEREIN H (tf)
ISO 131 (11) JSO 5 BSO +6 (0,62) - Mise à la reproduction en 2012

2014 EMAIL DES WEPPEES, (1 juin), m., noipan
par KANNAN (NL) (kwpn) - Nord,
M. PASCAL VANDENBROCKE

2015 FALCO DES WEPPEES, (23 mai), m., baicer - BSO +11 (0,36)
par THUNDER VAN DE ZUUTHOEVE (BE) (bwp) - Nord,
M. PASCAL VANDENBROCKE

LOU DE BELOU (sfa) alezan 1999 ÉLEVÉE EN SEINE-ET-MARNE -
Mme HELENA SIGLER et Mlle ISABELLE L'AMANT

par FIRST D'ANGLIN (sfa) et SOLFRAIE (sfa)
par HAFIZ D'ESCAGE (aa) et EFFRAIE (tf) par OLIVIER IV (tf)
ISO 109 (05) - Mise à la reproduction en 2010

2014 ELHOUANN DE TROICEY, (27 mai), m., bai cl - BSO +6 (0,38)
par LUX Z (DE) (han) - Oise, Mme AXEL AUBRY

LOU DES CABANES (sfa) bai 1999

ÉLEVÉE DANS LES DEUX-SEVRES - M. JEAN-FRANCOIS COURSAUD

par DERBY DE L'ISLE (sfa) et ANTILLAISE (sfa) par ALME (sfa)
par OPALINE DU PERRRET (sfa) par GUILLAUME TELL (sfa)

ISO 129 (13) BSO +4 (0,58) - Mise à la reproduction en 2014

2015 FANTASME SICAMBRES, (21 avril), f., alezan
par ROBBY DE SIVRY (sfa) - Haute-Garonne,
Mme HELENE SAINT PAUL

LOUCCHIA DES BEYS (sfa) bai 1999 ÉLEVÉE DANS LE FINISTERE -

Mme CATHY BEYSECKER

par BEL ESPOIR (sfa) et QUALINA (sfa) par KING'S SON (IE) (ps)
et BENGALINA (sfa) par MONTIGNY (ps)

Mise à la reproduction en 2006

2007 TRESOR DE ROUMARD (sfa), h. - ISO 126 (14) BSO +10 (0,59)
par CALVARO (DE) (holst)

2008 UNE DE ROUMARD (sfa), f. - ISO 130 (14) JSO 5 BSO +10 (0,58)
par ORLANDO (BE) (bwp)

2015 FIRST DE ROUMARD, (16 mars), m., bai - BSO +9 (0,36)
par PRESIDENT (NL) (kwpn) - Vendée, S.A.R.L. ALEIJO,
M. JEAN-MAURICE GILBERT

2016 Sans renseignement de CALVARO (DE) (holst)

LOUISA DE ZANCE (sfa) alezan 1999 ÉLEVÉE DANS LE MORBIHAN -

Mlle ANNE-SOPHIE GEORGELIN et M. FRANTZ CAHART

par QREDO DE PAULSTRA (sfa) et ANNE DE CAMORS
par VAL DE REUX (ps) et SELLE DE JUGON (sfa)
par GUAM FLEURY (sfa)

ISO 114 (12) - Mise à la reproduction en 2005

2015 FOR BACK DU BALLY, (18 mars), m., alezan -
BSO +6 (0,40) BCC +2 (0,20) par JARNAC (sfa) -
Lot-et-Garonne, Mme KARINE GERAULT

LOUISIANA BLEU (sfa) alezan 1999 ÉLEVÉE DANS LA MANCHE -

M. CHRISTIAN BIHL

par NARCOS II (sfa) et QUOLOMBIA (sfa) par GALOUBET A (sfa)
et BALLERINE III (ac) par RANTZAU (ps)

BSO +11 (0,55) - Mise à la reproduction en 2003

2005 RIO DE VAINS (sfa), h. - ISO 155 (15) JSO 6 BSO +17 (0,59)
par ROBIN II Z (DE) (han)

2007 TOUT BLEU DE VAINS (sfa), h. -
ISO 125 (12) JSO 5 BSO +16 (0,48) par JASPER BLEU (sfa)

2009 VETIVER DE VAINS, h. - ISO 124 (15) BSO +10 (0,54)
par CACAO COURCELLE (sfa)

2015 FILADELPHIA DE VAINS, (23 avril), f., bai - BSO +19 (0,36)
par WINDOWS VH COSTERSVELD (BE) (bwp) - Manche,
M. CHRISTIAN BIHL

2016 Sans renseignement de VIGO D'ARSOUILLES (BE) (bwp)

LOUISIANE COURCELLE (sfa) alezan 1999

ÉLEVÉE EN SAONE-ET-LOIRE - M. YVES CHAUVIN

par DOLLAR DELA PIERRE (sfa) et HOTESSE DE THURIN (sfa)
par PALADIN DES IFS (sfa) et VANILLE DE THURIN (sfa)
par STARTER (sfa)

Mise à la reproduction en 2003

2014 ECUS DU REVERSEY, (1 juillet), m., bai - BSO +11 (0,27)
par URANUS DE LA FOLIE (sfa) - Saône-et-Loire,
M. DIDIER BOUJON

2015 FIDJI DU REVERSEY, (13 juin), m., bai - BSO +12 (0,35)
par IOLISCO DE QUINHON (sfa) - Saône-et-Loire,
M. DIDIER BOUJON

2016 Sans renseignement de HURLEVENT DE BREKA (sfa)

LOUNA DU JOB BLANC (sfa) alezan 1999

ÉLEVÉE DANS LE CHER - Mme NATHALIE THIVIN

par FARNESE II (sfa) et DENNY DU JOBLANC (sfa)
par FURY DE LA CENSE (sfa) et FAUNA DU ROUALLAND (sfa)
par POPOF (ps)

Mise à la reproduction en 2003

2013 DOPPLER D'ANGIBAULT, (12 avril), m., bai - BSO +9 (0,25)
par TOBAGO CHEVRIER - Indre, Mme DOMINIQUE JACQUET

LOUNA DU LAMBIN (sfa) alezan 1999 ÉLEVÉE DANS L'ISERE -

M. JACKY BAYET

par BUTIN D'ELLE (sfa) et CALINE SAINT JEAN (sfa)
par PARIDOR (sfa) et QUELAETTE (sfa) par KEFIRO II (sfa)

Mise à la reproduction en 2014

2015 FAHLKI DU LAMBIN, (30 mars), m., bai - BSO +6 (0,28)
par ARMANI V OVERIS Z (BE) (z) - Isère,
Mme SANDRINE BOUVET

LOUNA IBARRA (sfa) bai 1999 ÉLEVÉE DANS LE MORBIHAN -

Mme MARIE-ANNA DOLCI

par BEL ESPOIR (sfa) et DIWANA IBARRA (sfa) par LIVAROT (sfa)
et KALMINE III (sfa) par CHATEAU DU DIABLE (ps)

ISO 132 (04) JSO 4 BSO +2 (0,61) - Mise à la reproduction en 2014

2015 FALKHENN K, (11 juin), m., bai - BSO +11 (0,35)
par CON AIR (DE) (holst) - Indre-et-Loire,
Mme NATACHA KOEDINGER, M. FREDERIC KOEDINGER

LOUPALINE DU HAUL (sfa) alezan 1999

ÉLEVÉE DANS LA MANCHE - M. GERARD LANGLOIS

par CALOUBET DU BOIS (sfa) et UGOLINE DU HAUL (sfa)
par KAYACK (sfa) et LA RIRETTE (sfa) par FAIR PLAY III (sfa)

ISO 102 (04) ICC 111 (03) JCC 4 - Mise à la reproduction en 2005

2006 SAMUSH'KA (sfa), f. - ISO 132 (15) BSO +13 (0,59)
par LUCCIANNI (sfa)

2015 FEELYWONG'KA, (16 avril), m., alezan - BSO +8 (0,29)
par ARMITAGES BOY (DE) (old) - Morbihan,
Mme MARIE-CAROLINE CASTAGNE

2016 Sans renseignement de QUEBRACHO SEMILLY (sfa)

LOUSTALETTE REHBERG bai 1999

ÉLEVÉE DANS LE BAS-RHIN - M. PHILIPPE JAEGER

par OUSTALET (ps) et QUESSY DE MEUSE (sfa)
par KABRIM DU MESNIL (sfa) et LA CALADE (ps)
par TIMMY LAD (US) (ps)

Mise à la reproduction en 2010

2015 FANNY REHBERG, (28 mars), f., bai
par DOUBLE D'ELLE (sfa) - Bas-Rhin, M. PHILIPPE JAEGER,
M. JOE JAEGER

LOUVE DES SALINES (sfa) bai 1999 ÉLEVÉE DANS LA SOMME -

M. LOIC MARGUET et M. PAUL GUERLIN

par GALOUBET A (sfa) et OCARINA DU PUIITS (sfa)
par DIAGHILEV (GB) (ps) et GALATEE DU LUOT (sfa) par UKASE (sfa)
Mise à la reproduction en 2003 - Morte en 2016

2008 UDSON DE SAINT FRAY (sfa), m. - ISO 103 (14) BSO +12 (0,55)
par DIAMANT DE SEMILLY (sfa) - Etalon

2015 FALCON DE SAINT FRAY, (3 mai), m., bai - BSO +13 (0,37)
par OGANO SITTE (BE) (sbs) - Sarthe,
Mme CATHERINE SAVARE

2016 Sans renseignement de GREMAT DE GREZ (sfa)

LOUVE D'HEPERID (sfa) alezan 1999 ÉLEVÉE DANS LA MOSELLE -

M. FRANCIS WALESA

par FIRST DE LAUNAY (sfa) et HAVANE DU CHATEAU (sfa)
par RIVAGE DU PONCEL (sfa) et SOPHIE DU CHATEAU (sfa)
par GALOUBET A (sfa)

BSO +11 (0,56) - Mise à la reproduction en 2002

2004 QALIMAYA DU GERMAY (sfa), f. -
ISO 133 (10) JSO 6 BSO +12 (0,59)
par CALYPSO D'HERBIERS (sfa)

2005 RED STAR DE LA HAIE (sfa), m. - ISO 122 (10) BSO +14 (0,59)
par PAPILLON ROUGE (sfa)

2007 TREGOR DE LA HAIE (sfa), m. -
ISO 142 (15) JSO 6 BSO +24 (0,59) BCC +4 (0,22)
par DIAMANT DE SEMILLY (sfa)

2008 UNIQUE DE LA HAIE (sfa), h. -
ISO 129 (15) BSO +18 (0,57) BCC +9 (0,22)
par KANNAN (NL) (kwpn)

2011 BEST OF DE LA HAIE, h. -
ISO 121 (15) JSO 4 BSO +23 (0,51) BCC +4 (0,22)
par DIAMANT DE SEMILLY (sfa)

2015 FINLEY DE LA HAIE, (9 mai), m., bai - BSO +19 (0,39)
par QUICK STAR (sfa) - Morbihan, M. PIERRICK ROPERT

2016 Sans renseignement de WINDOWS VH COSTERSVELD (BE)
(bwp)

LOVE ME DU CHENE BENI

(sfa) bai 1999

ÉLEVÉE EN HAUTE-SAONE - G.A.E.C. DU CHENE BENIT

par ULTRA DE ROUHET (aa) et DIXIE GIRL DU CHEN (sfa)
par STEW BOY (sfa) et RIGOLETTO DU CHENE (sfa)
par GARGANTUA E (sfa)

ISO 112 (03) - Mise à la reproduction en 2004

2015 FLOWER DU CHENE BENIT, (20 avril), f., alezan -
BSO +6 (0,29) par ULMAR MAIL (sfa) - Doubs,
E.A.R.L. DU CHENE BENIT**LOVE MY HILL**

(sfa) bai f. 1999 ÉLEVÉE DANS LE PAS-DE-CALAIS -

M. CHRISTIAN CLEMENT

par URBAIN DU MONNAI (sfa) et FEELING GUARD (sfa)
par CASTLE GUARD (IE) (ps) et PRUNE DES GRANGES (fsf)
par HANS (aa)

ISO 117 (10) - Mise à la reproduction en 2011

2014 ENABLED LOVE, (7 mai), f., alezan - BSO +10 (0,30)
par KAPITOL D'ARGONNE (sfa) - Oise,
S.A.R.L. MORVILLERS EQUITATION

2016 Sans renseignement de VIGO D'ARSOUILLES (BE) (bwp)

LOVELOVE DU MAUGREY

(aa) al bru 1999

ÉLEVÉE EN HAUTE-VIENNE - Mme NATHALIE BUXEREAU et

M. CHRISTOPHE PLANSONT

par VELOCE DE FAVI (aa) et AME DES LANDES (aa)
par GARDE COEUR (ps) et REINE DES LANDES (aa)
par NITHARD (*aa*)

ICC 133 (06) JCC 5 BCC +8 (0,40) - Mise à la reproduction en 2012

2015 FLEURON DES CEDRES, (8 mai), m., bai - BSO +10 (0,32)
par QCLASSIC BOIS MARGOT (sfb) - Gironde, M. LUC SALOMEZ**LOVELY DE LANDEVES**

(sfa) bai cl 1999

ÉLEVÉE DANS LES ARDENNES - M. JEAN-MARC PONSIN et

Mme BEATRICE PONSIN

par FOLAMOUR DU BOIS (sfa) et CALINE DE LANDEVES
par BARGEOT (aa) et ORPHEE DE LANDEVES (sfa)
par URANUS DE L'ERE (sfa)

ISO 131 (12) BSO +4 (0,59) - Mise à la reproduction en 2013

2015 FIRSLADY DE QOM, (20 mars), f., bai
par GUARANA CHAMPEIX (sfa) - Aisne,
Mme ODILE BALEZEAUX

2016 Sans renseignement de VAGABOND DE LA POMME (BE) (sbs)

LOVELY DE LOGERIE

(ac) bai 1999 ÉLEVÉE EN GIRONDE -

M. JEAN-MAX LUCBERNET

par OBERON DU MOULIN et ROXANE DU TERTRE (aa)
par ARCOL (aa) et PIPERMINT (*aa*) par MIJANOU (ps)

ISO 132 (06) BSO +2 (0,61) - Mise à la reproduction en 2013

2015 FLOWER BY CHABANNES, (22 mars), f., alezan -
BSO +14 (0,40) BCC +15 (0,24) BDR +4 (0,27)
par KANNAN (NL) (kwpn) - Haute-Vienne,
S.C. DES CHABANNES

2016 Sans renseignement de VIGO D'ARSOUILLES (BE) (bwp)

LOVELY DELAMOTTE

(sfa) alzmel 1999

ÉLEVÉE DANS LE PAS-DE-CALAIS - Mme CHRISTINE DUCAMPS

par BOLERO DE BRECEY (sfa) et TARTINE DE LAMOTTE (sfa)
par LORD ROUSSETIERE (sfa) et NUTS DE LA MOTTE (sfa)
par DANSEUR II (sfa)

Mise à la reproduction en 2011

2015 FEELING DE ROUGEFORT, (1 juillet), f., alezan
par MERCREDI DE MARS (sfa) - Pas-de-Calais,
Mlle ANGELINE SAUSSEAU**LOVELY DES BUIS**

(sfa) bai 1999 ÉLEVÉE DANS L'AIN -

M. DANIEL LOTH

par BUTIN D'ELLE (sfa) et DIDOU DE CHANAY (sfa)
par PARIDOR (sfa) et PRINCESSE POLKA (sfa) par FRAGILE (sfa)
ISO 107 (03) - Mise à la reproduction en 20042007 TANKA DU MARAIS (sfa), m. - ISO 133 (15) BSO +14 (0,58)
par KANNAN (NL) (kwpn)**2015 FENIX LDT**, (10 mars), m., bai - BSO +4 (0,37) BCC +3 (0,23)
par L'ARC DE TRIOMPHE (DE) (old) - Isère,
M. MARTIAL CHORIER, Mme CECILE DEPRAS,
Mme SARAH DEPRAS2016 Sans renseignement de CANCELLARA FROM SECOND LI (BE)
et de CHELLANO ALPHA Z (BE) (z)**LOVELY DU HAMEL**

(sfa) alezan 1999 ÉLEVÉE DANS LA MANCHE -

Mme LILIANE LEGARDINIER

par VERDI (sfa) et TOURTEL DES VENTS (sfa) par CORRENT (sfa)
et MANILLE III (sfa) par HEROS DE CAVRON (sfa)

ISO 119 (08) JSO 4 - Mise à la reproduction en 2009

2015 FETICHE PERCYAIS, (17 mars), m., bai - BSO +11 (0,31)
par QANTAR DES ETISSES (sfa) - Manche,
Mme LILIANE LEGARDINIER,
M. JEAN-PIERRE LEGARDINIER

2016 Sans renseignement de OGRION DES CHAMPS (sfa)

LOVERLY HILL

(sfa) alezan 1999 ÉLEVÉE DANS LE PAS-DE-CALAIS -

Mme MARIA CLEMENT

par DIAMANT DE SEMILLY (sfa) et HONEY HILL (ps) par CARVIN (ps)
et SYLVANIA (ps) par SPHINX II (ps)

ISO 134 (03) JSO 4 BSO +11 (0,57) - Mise à la reproduction en 2010

2015 FANTASY GIRL, (12 mars), f., rouan - BSO +18 (0,31)
par MALITO DE REVE (BE) (sfa) - Manche,
M. FERGUSON BURT, M. JEAN-CLAUDE BERARD**LOXLADY DU BOBOIS**

(sfa) alezan 1999

ÉLEVÉE DANS LE BAS-RHIN - M. DOMINIQUE VIX

par FERGAR MAIL (sfa) et VAHINEE DU BOBOIS (sfa)
par LE TOT DE SEMILLY (sfa) et GITANE BLANCHE (sfa)
par URIEL (sfa)

Mise à la reproduction en 2002

2015 FIRST LADY DE HARS, (10 mai), f., bai - BSO +7 (0,37)
par CANTURO (DE) (holst) - Moselle, M. MARC HENRIOT,
Mlle MACHA KROULEFF

2016 Sans renseignement de CANTURO (DE) (holst)

LOYDE DE MONTECOT

(sfa) alezan 1999

ÉLEVÉE DANS LA MANCHE - M. FRANCK BRIGAND

par BOUTON D'OR IV (sfa) et DAMEMARIES (sfa)
par NUMERUS CLAUSUS (aa) et TROIS MARIÉS (tf) par MIGLOU (tf)
ISO 117 (06) - Mise à la reproduction en 2011**2015 FLY DU PTIT CANCHY**, (6 juin), f., bai f. -
BSO +10 (0,37) BDR +4 (0,21) par CONTENDRO (DE) (holst) -
Calvados, M. JEAN-CLAUDE LAILLIER

2016 Sans renseignement de OGRION DES CHAMPS (sfa)

LUAN DE SURY

(sfa) bai 1999 ÉLEVÉE DANS LA NIEVRE -

G.A.E.C. COUGNY SURY

par VENEUR D'ETENCLIN (sfa) et HUPSALA DE SURY (sfa)
par IF DE MERZE et OSMOSE DE COTTE (sfa) par COSMOS (sfa)

ISO 123 (09) BSO +7 (0,59) - Mise à la reproduction en 2012

2014 ELIOR DE CHAUMENCON, (6 juin), m., bai - BSO +8 (0,30)
par RIALTO DES ROSIERS (sfa) - Yonne,
E.A.R.L. CHAUMANCON

2016 Sans renseignement de ALTO DE TALMA

LUBIE DU CIEL

(sfa) bai 1999 ÉLEVÉE EN CHARENTE-MARITIME -

M. YVES PEROUX

par FRISBY DE SEMILLY (sfa) et LINDA D'ETROCHON (sfa)
par PREMIER MAI (sfa) et FLIKA (oi)

ISO 108 (11) ICC 114 (08) - Mise à la reproduction en 2014

2015 FAPIAO ROSSONERI, (4 juin), m., bai - BSO +3 (0,39)
par IDEAL DE LA LOGE (sfa) - Ardèche,
E.A.R.L. LES ECURIES DE BRESSIEUX**LUCINE**

(sfa) alezan 1999 ÉLEVÉE EN HAUTE-LOIRE -

Mme NICOLE LASHERME

par BELO DES VERNIERES (aa) et ROSEE DE MARS (sfa)
par GAVERDI (ac) et JAVELINE DE BRIOUX (tf) par BRIGADIER (tf)
Mise à la reproduction en 2009**2015 FODEZA**, (1 juin), f., gr fer par JOLY FLY DES FORETS (sfa) -
Corrèze, Mme MARIE-EDITH VAYNE**LUCIOLE BEL MANIERE**

(sfa) noipan 1999

ÉLEVÉE DANS LA MANCHE - M. CLAUDE BLANDAMOUR,

Mme CLAUDIE BLANDAMOUR, Mme NOELLE BLANDAMOUR et
M. CHRISTOPHE BLANDAMOURpar FANTINE DE RAVIERE (sfa) et EGLANTINE DE NEHOU (sfa)
par MUGUET DU MANOIR (sfa) et SITOCYNE (sfa) par ET HOP (aa)
Mise à la reproduction en 20022003 PALMA BELMANIERE (sfa), h. - ICC 138 (15) BDR +3 (0,57)
par CAUCALIS (sfa)2007 TEKILA DU BEAU MONT (sfa), f. -
ISO 135 (13) JSO 6 BSO +15 (0,56) BDR +2 (0,20)
par NECTAR DES FORETS (sfa)2010 AVENIR DU BEAU MONT, f. - ISO 125 (15) BSO +11 (0,53)
par LIMBO (NL) (kwpn)**2015 FIESTA DU BEAU MONT**, (20 juin), f., bai - BSO +6 (0,29)
par JAH'S DIAMANT (BE) (sfa) - Manche,
M. NICOLAS DELACOUR

2016 Sans renseignement de ASCOT DES IFS

LUCIOLE DE CHANAY

(sfa) alezan 1999 ÉLEVÉE DANS L'AIN -

M. BERNARD RICHE

par CINQ SOUS II (sfa) et FARONNE DU CHANAY (sfa)
par STEW BOY (sfa) et BARONNE DE CHANAY (sfa)
par QUATER DU BOURG (sfa)

Mise à la reproduction en 2009

2015 FIDELIO DES LAURIERS, (26 avril), m., alezan
par FIDELIO DU THOT (sfa) - Saône-et-Loire,
M. CYRIL MERCIER, Mme DELPHINE GRANDCLAUDE

2016 Sans renseignement de LUTIN DU HEQUET (sfa)

LUCIOLE DE FONTENELLE (sfa) alezan 1999

ÉLEVÉE DANS LE NORD - Mlle MARIE-AGNES FOUCAUT

par CALIN DE RAMPAN (sfa) et QUATILINA (sfa) par DIABLEUR (sfa) et HIRONDELLE B E (fsf) par BONHEUR D'HYLENE (*aa*)

ISO 107 (08) - Mise à la reproduction en 2014

2015 FALOWAY DE SEC MARAIS, (28 juin), m., alezan - BSO +5 (0,34) par CAMPO FLAMINGO Z (BE) (z) - Nord, Mme MYRIAM MONCHAUX

LUCIOLE DE MAZIERE (sfa) bai f. 1999 ÉLEVÉE EN DORDOGNE -

Haras DE MAZIERE

par RAGAZZO (DE) (han) et VERTU DE MAZIERE (sfa) par IRIS NOIR (ps) et JOLIE MOUCHE (sfa) par POT D'OR (ps)

Mise à la reproduction en 2001

2015 FILADELFIADUFEUILLARD, (10 juin), f., bai par MIGHTY MAGIC (DE) (holst) - Orne, M. BENOIT BURBAN

2016 Sans renseignement de SANDREO (NL) (kwpn) et de MIGHTY MAGIC (DE) (holst)

LUCIOLE D'ELLE (sfa) alezan 1999 ÉLEVÉE DANS LA MANCHE -

M. ALEXIS PIGNOLET

par SOUVIENS TOI III (sfa) et FAUVETTE D'ELLE (sfa) par QUIDAM DE REVEL (sfa) et TOSCANE D'ELLE (sfa) par GRAND VENEUR (sfa)

ISO 120 (04) **JSO 5 BSO +7** (0,59) - Mise à la reproduction en 2006

2015 FAKIR D'ELLE, (16 juin), m., bai - BSO +17 (0,30) par URANO DE CARTIGNY (sfa) - Manche, S.C.E.A. HARAS D'ELLE

LUCIOLE L'AMANDOUR (sfa) alezan 1999

ÉLEVÉE DANS LE CALVADOS - M. GERARD DUFT

par ARPEGE PIERREVILLE (sfa) et AGILE DE CHANTEPIE (sfa) par KAYACK (sfa) et NICAELLA II (sfa) par ELF III (sfa)

ISO 120 (08) **JSO 4 BSO +4** (0,60) - Mise à la reproduction en 2013

2015 FIREFLY D'DELB, (29 mai), f., bai - BSO +10 (0,31) par CLARENCE (DE) (holst) - Loire-Atlantique, Mme ANNE-LAURE CHARPENTIER, M. BENOIT CHARPENTIER

LUCIOLE VERTE (sfa) bai 1999 ÉLEVÉE EN SEINE-ET-MARNE -

E.A.R.L. MAUBAN

par ULIOR DES ISLES (sfa) et SYMPHONIE VERTE (sfa) par JALISCO B (sfa) et DOUCHKA II (sfa) par NIGHT AND DAY (ps)

ISO 131 (08) **JSO 6 BSO +6** (0,62) - Mise à la reproduction en 2009

2015 FAVORITE DU CAP, (16 mai), f., bai par HURLEVENT DE BREKA (sfa) - Manche, M. JOEL BURNOUF, M. JEAN-JACQUES LAFFEACH

LUCKY GIRL DE FREVAL (sfa) bai 1999

ÉLEVÉE EN ILLE-ET-VILAINE - M. CHRISTIAN FREREUX

par DUC ROUGE II (sfa) et DAKOTA DE MALBAN (sfa) par FORT DE LA COUR (sfa) et NAGUERRE DU BUAT (sfa) par Foudre DE GUERRE (sfa)

ISO 145 (12) **JSO 6 BSO +6** (0,60) - Mise à la reproduction en 2013

2015 FANTAISIE BOURGEOISE, (23 avril), f., bai - BSO +9 (0,36) par OSIRIS D'ORION (sfa) - Manche, M. JACQUES JORET

2016 Sans renseignement de OSIRIS D'ORION (sfa)

LUCKY YOU (DE) (rhdl) gris 2000 ÉLEVÉE EN ALLEMAGNE -

RS numéro 432058600 - MME NATASCHA KOLBERG

par LUCKY'S BOY (rhdl) et ROCKAWAY (holst) par ROCKET STAR (holst) et WAIKIKI (holst) par RINALDO (holst) Mise à la reproduction en 2011

ISO 2015 **FELICIA NOK**, (19 mai), f., bai f. - BSO +10 (0,20)

par QUID DE TALMA (sfa) - Calvados, M. HUGUES MOUFFLET

2016 Sans renseignement de HURLEVENT DE BREKA (sfa)

LUCRECE DE LALO (sfa) alezan 1999 ÉLEVÉE DANS L'AVEYRON -

M. CHARLES SERIN

par PYPYRUS DE CHIVRE (sfa) et BORGIA DE LALO (sfa) par QUI DU PRIEURE (sfa) et OCEANIA (sfa) par JOCARISTE (sfa) Mise à la reproduction en 2014

ISO 2015 **FUTE**, (3 juin), m., bai - BSO +4 (0,34)

par ROMANDO DE L'ABBAYE (sfa) - Hérault, M. LAURENT MOLINER

LUCYLECTRIC (DE) (westf) bai 2001 ÉLEVÉE EN ALLEMAGNE -

WESTF numéro 410879901 - M. HEINRICH STERTHOFF

par LOOPING (holst) et PILOT'S POWER (DE) (westf) par PILOT (westf) et GILDA (westf) par GRUENSCHNABEL (westf)

ISO 127 (10) **BSO +8** (0,50) - Mise à la reproduction en 2013

2015 FENDJA DE LABORDE, (10 mai), f., gr fon par ROMEO DE VILLARET (sfa) - Côte-d'Or, M. FREDERIC BRZEZINSKI

LUGINA DES YVERS (sfa) alezan 1999

ÉLEVÉE DANS LE CALVADOS - M. HUBERT MAZEAUD

par NARCOS II (sfa) et ADRESSE DU CASTEL (sfa) par STARTER (sfa) et PARTICULIERE (sfa) par QUASTOR (sfa)

Mise à la reproduction en 2003

2008 **UMA DU MONTET** (sfa), f. - ISO 141 (15) **JSO 6 BSO +20** (0,57) par CALVARO (DE) (holst)

2015 FLOWER DE SAINT'EX, (1 mars), f., bai - BSO +10 (0,32) par CON AIR (DE) (holst) - Rhône, Mme MELANIE SUBLET GARIN, M. DANIEL SUBLET GARIN

LUISA DU JARDIN (sfa) alezan 1999

ÉLEVÉE EN MEURTHE-ET-MOSELLE - M. GERARD PARGON

par VENEUR DU PRELET (sfa) et RINA DU JARDIN (sfa) par KAID DE BRATAND (sfa) et HAUTESSE (sfa) par ARTICHAUT (sfa) Mise à la reproduction en 2002

2005 **ROMINA DU JARDIN** (sfa), f. - ISO 133 (14) **BSO +8** (0,57) par CALOUBET DU ROUET (sfa)

2006 **SALTO DU JARDIN** (sfa), h. - ISO 122 (12) **BSO +8** (0,56) par IMAN DU ROZEL (sfa)

2015 FABRIANO DU JARDIN, (15 juin), m., bai - BSO +6 (0,36) par CANTURO (DE) (holst) - Meurthe-et-Moselle, M. NICOLAS PARGON

2016 Sans renseignement de BAROCCO DU JARDIN

LUMIERE DE MAUCOURT (sfa) bai 1999

ÉLEVÉE DANS LA MEUSE - M. JEAN-ALBERT LOUIS

par EFLE DE B'NEVILLE (sfa) et SARAH DE MAUCOURT (sfa) par NIDOR PLATIERE (sfa) et LARLEM (sfa) par URANUS DE L'ERE (sfa)

ISO 118 (03) - Mise à la reproduction en 2009

2015 FREEJUMP D'OHARA, (10 juillet), m., bai - BSO +9 (0,40) **BCC +7** (0,23) par KANNAN (NL) (kwpn) - Loire, M. CORENTIN XHEMAL

2016 Sans renseignement de VALMY DE LA LANDE

LUMMI D'ORLOV (sfa) bai 1999 ÉLEVÉE DANS L'ORNE -

S.C.E.A. D'ORLOV

par FLIPPER D'ELLE (sfa) et ESPIEGLE D'ORLOV (sfa) par ROCROI II (sfa) et PERUVIENNE II (sfa) par CADMUS (GB) (ps) Mise à la reproduction en 2012

2015 FALCON CHUTELIERE, (25 mai), m., bai - BSO +5 (0,34) par ORION HEUTIERE (sfa) - Deux-Sèvres, Mme CHRISTIANE SAVATIER

2016 Sans renseignement de ULGAR MAIL (sfa)

LUMOA DU TEMPLE (sfa) bai 1999 ÉLEVÉE DANS L'AIN -

M. GUY MARTIN

par QUAT'SOUS (sfa) et UMOA DU MURIER (sfa) par GRAND VENEUR (sfa) et KARIELLE (sfa) par URIEL (sfa)

BSO +2 (0,55) - Mise à la reproduction en 2003

2005 **RODHOS D'ALTENBACH** (sfb), m. - ISO 120 (15) **BSO +10** (0,55) par CASSINI II (DE) (holst)

2015 FURST D'ALTENBACH, (25 juillet), m., bai f. - BSO +15 (0,28) par URANO DE CARTIGNY (sfa) - Manche, M. ALPHONSE WANNER, M. GUY MARTIN

LUNA DE BOISSELEIL (sfa) alezan 1999 ÉLEVÉE DANS LE VAR -

Mme PASCALE TRAVADA

par DANOSO IV (sfa) et VIVA DE CHAMPEIX (sfa) par LANCE PIERRE (aa) et KARELIE II (sfa) par EL AID (aa)

Mise à la reproduction en 2013

2015 FREEBIRD DU MAS, (2 juin), m., alezan - BSO +2 (0,30) par SILVER KING D'AZUR (sfb) - Bouches-du-Rhône, Mme CHLOE REVEL

LUNA DE RAINCOURT (sfa) bai 1999 ÉLEVÉE EN HAUTE-SAONE -

Mlle MICHELE STRAMMIELLO

par SOFERINO (sfa) et PURDEN DE NANS (sfa) par GARGANTUA E (sfa) et JIPSY DE NANS (sfa) par BANG (*aa*)

Mise à la reproduction en 2001

2014 Naissance déclarée (21 juillet), m., bai par DANDY DU MARAIS II (sfa) - Haute-Marne, M. SERGE RICHOUX

2016 Sans renseignement de DANDY DU MARAIS II (sfa)

LUNA DES TOURELLES (sfa) alezan 1999

ÉLEVÉE DANS LE NORD - M. PIERRE DORCHIES

par APACHE D'ADRIERS (sfa) et UNE DE LA HENNERIE (sfa) par LAUDANUM (ps) et DAUPHINE IX (sfa) par TANAEL (sfa) ou OLFANT (sfa)

ISO 132 (08) **JSO 6 BSO +13** (0,62) - Mise à la reproduction en 2005

2015 FELICITE LA ROCHE, (9 mai), f., bai - BSO +14 (0,23) par BISQUET BALOU C VD MISPEL (DE) (hd) - Indre-et-Loire, S.C.A. DOMAINE CHAINIER

2016 Sans renseignement de ANDIAMO SEMILLY

LUNANIME DE GRANDRY

(sfa) alezan 1999

ÉLEVÉE DANS LA MANCHE - Mme JOELLE ANGOT

par QUIDAM DE REVEL (sfa) et UNANIME II (sfa) par INCITATUS (sfa) et PRIMEVERE (sfa) par ILLUSTRE (sfa)

ISO 113 (03) **JSO** 4 **BSO** +9 (0,66) - Mise à la reproduction en 2004**2015 FLORA D'AUSTRAL**, (16 mai), f., gris - BSO +14 (0,25)
par BELLA BALOUBET (DE) (holst) - Manche,
S.C.E.A. HARAS D'AUSTRAL**LUNARIA CHAMPEIX**

(sfa) alezan 1999 ÉLEVÉE DANS LA CREUSE -

Mme HELENE HERRMANN

par BONHOMME II (sfa) et EDELWEIS CHAMPEIX (sfa)

par SIOUX DE BAUGY (sfa) et MINI FOLLE (sfa) par GARITCHOU (aa)

ISO 129 (06) **JSO** 5 **BSO** +7 (0,59) - Mise à la reproduction en 2012**2015 FOREVER VENTADOUR**, (2 avril), f., alezan -
BSO +18 (0,39) BCC +5 (0,21)par DIAMANT DE SEMILLY (sfa) - Corrèze,
M. QUENTIN PARIS, S.C.E.A. LES ECURIES DE VENTADOUR**LUNE BABIERE**

alezan 1999 ÉLEVÉE DANS LA SARTHE -

M. JOEL MAUBERT

par ORIVAL et QUAILLETTE (ps) par FORT COULONGE (GB) (ps)
et FULNESS (GB) (ps) par STARRY HALO (GB) (ps)

Mise à la reproduction en 2005

2015 FIRST DE LA VRAIE VIE, (10 mars), m., bai - BSO +2 (0,28)
par VAGABOND DE LA POMME (BE) (sbs) - Allier,
M. FREDERIC MONTEILLET**2016** Vide de VAGABOND DE LA POMME (BE) (sbs)**LUNE DE BELLEVUE**

(sfa) bai 1999 ÉLEVÉE DANS L'AIN -

M. DANIEL PAGE

par DINO DE DAMPIERRE (sfa) et REINE DE BELLEVUE (sfa)
par ACROBATE (sfa) et DOLORES (sfa) par DIABLE ROUGE**ISO** 110 (04) - Mise à la reproduction en 2005**2015 FLOCON DE BELLEVUE**, (25 avril), m., bai f. - BSO +8 (0,30)
par ULHAN DU TEMPLE - Ain, M. DANIEL PAGE**2016** Sans renseignement de NEWTON DE KREISKER (sfa)**LUNE DE MAY**

(fsf) bai 1999 ÉLEVÉE DANS LA MOSELLE -

M. GERARD NICOLLE

par VOLTAIRE (DE) (han) et QUANELLA (aa) par ARLEQUIN (*aa*)
et PAELLA I (aa) par FONTENOI (aa)

Mise à la reproduction en 2008

2015 FARENHET DU MAS, (20 avril), m., bai - BSO +2 (0,29)
par SILVER KING D'AZUR (sfb) - Bouches-du-Rhône,
Mme NATHALIE NICOLLE, M. DIDIER NICOLLE**2016** Sans renseignement de SILVER KING D'AZUR (sfb)**LUNE DE MIEL DE VIGNY**

(sfa) alezan 1999

ÉLEVÉE EN HAUTE-SAVOIE - M. PATRICK MAURIN

par DINO DE DAMPIERRE (sfa) et ROSABEL (sfa)

par LE PLANTERO (sfa) et JEZABEL F' (sfa) par MIKHOS (GB) (ps)

Mise à la reproduction en 2014

2015 FAIR PLAY SAINT CLAIR, (14 avril), m., bai - BSO +8 (0,33)
par CON AIR (DE) (holst) - Manche, M. CLAUDE CHARNAY,
Mme EVA MULLER**LUNE DE VESQUERIE**

(sfa) alezan 1999

ÉLEVÉE DANS LA MANCHE - M. GERARD COULOMBIER et

Mme LILIANE COULOMBIER

par ROSIRE (sfa) et ALOUETTE VESQUERIE (sfa) par ELF III (sfa)
et OLIVE DE SARTILLY (sfa) par HEROS DE CAVRON (sfa)**ISO** 131 (08) **BSO** +12 (0,63) - Mise à la reproduction en 2010**2015 FALCO DE VESQUERIE**, (19 juin), m., bai - BSO +16 (0,30)
par CHACCO ROUGE (DE) (old) - Manche,
G.A.E.C. DE LA VESQUERIE**LUNE D'EMS**

(sfa) alezan 1999 ÉLEVÉE DANS LA CREUSE -

M. EMMANUEL QUITTET

par VELOCE DE FAVI (aa) et VICKY FONTAINE II (sfa)

par JABAD (sfa) et NOBLES DE BALME (sfa) par DUC DE FERCE (ps)

Mise à la reproduction en 2006

2009 VOIE LACTEE D'EMS, f. - BSO +1 (0,45) ICC 121 (15)
par ONCLE POL (sfa)**2015 FEU FOLLET D'EMS**, (19 mai), m., alezan -
BSO +5 (0,36) BCC +12 (0,28) BDR +1 (0,27)
par FLIPPER D'ELLE (sfa) - Creuse, M. EMMANUEL QUITTET**2016** Sans renseignement de FLIPPER D'ELLE (sfa)**LUNE DU GENESTEL**

(sfa) bai 1999 ÉLEVÉE DANS LA MANCHE -

M. JEAN DELAROCQUE et Mme JACQUELINE DELAROCQUE

par DANDY DU PLAPE (sfa) et TURBULENTE (sfa)

par FEU SACRE (sfa) et MISS DU GENESTEL (sfa)

par FLORISSANT (sfa)

ISO 112 (03) **BSO** +3 (0,56) - Mise à la reproduction en 2009**298***Les informations figurant dans ce volume sont fonction des données enregistrées dans les fichiers du SIRE à la date du 14 mars 2016***2015 FURYGAN DE SORTO**, (3 mai), m., bai -

BSO +11 (0,39) BCC +3 (0,24)

par L'ARC DE TRIOMPHE (DE) (old) - Manche,

M. CYRIL MARION, Mme KAYTELINE LETORDS

2016 Sans renseignement de ASCOT DES IFS**L'UNE ET L'AUTRE**

(sfa) bai 1999 ÉLEVÉE DANS LA MANCHE -

M. GUY CLEMENT

par DANDY DU PLAPE (sfa) et GUCCELLIA (sfa)

par VAS Y DONC LONGANE (sfa) et BERGERE ST QUENTIN (sfa)

par KING'S ROAD (ps)

BSO +3 (0,56) - Mise à la reproduction en 2008**2015 FELIN POUR L'AUTRE**, (25 mars), m., bai - BSO +6 (0,37)
par EPSOM GESMERAY (sfa) - Haute-Vienne,
CENTRE EQUESTRE LES VASEIX**2016** Sans renseignement de NOUMA D'AUZAY (sfa)**LUNE MARIE OCCITANNE**

(sfa) noipan 1999

ÉLEVÉE DANS LES BOUCHES-DU-RHONE - Dr. Vét. HUBERT TERRIS

par BABOUTCHYN (sfa) et FANFARE ROUGE (sfa)

par PAPILLON ROUGE (sfa) et MATTIE BROWN (sfa)

par BEAU MANOIR (sfa)

Mise à la reproduction en 2010

2015 FAIR PLAY DES ROCHES, (24 juin), m., bai - BSO +8 (0,37)
par IOLISCO DE QUINHON (sfa) - Côte-d'Or,
M. MICHEL ROBERT**2016** Sans renseignement de HARDY DU GUE (sfa)**LUNE ROUSSE DE BREVE**

(sfa) alezan 1999

ÉLEVÉE DANS L'ORNE - M. XAVIER REMY et Mme MARINE PAYAN

par ROYAL FEU (sfa) et SIXIEME ESPOIR (sfa) par KARATE (sfa)
et ISLANDE D (sfa) par DOUBLE ESPOIR (sfa)

Mise à la reproduction en 2004

2007 TWO O TWO DE BREVE (sfa), h. - ISO 123 (15) BSO +8 (0,56)
par COROFINO (DE) (holst)**2011 BEBE D'OURAGAN**, (25 mai), m., bai -
BSO +13 (0,37) BCC +8 (0,24) BDR +2 (0,27)

par KANNAN (NL) (kwpn) - Moselle, Mme STEPHANIE SUSS

2015 FATALE DU CHENE, (8 juin), f., bai - BSO +7 (0,36)

par CACAO COURCELLE (sfa) - Moselle, M. JACQUES FRACHE

LUNICA DES MULOTTES

(sfa) alezan 1999

ÉLEVÉE DANS L'ORNE - M. JEAN POMARET

par OBERON DU MOULIN et GAMME DES MULOTTES (sfa)

par NARCOS II (sfa) et RHAPSODIE DU FAY (ps) par ARDALE (IT) (ps)

ISO 105 (09) - Mise à la reproduction en 2004**2005** RIK RAK (sfa), m. - BSO +5 (0,42)

par APACHE D'ADRIERS (sfa) - Etalon

2015 FOREVER UNIC DU THEIL, (24 juillet), f., alezan -
BSO +11 (0,29) par URANO DE CARTIGNY (sfa) - Allier,
Mme AUDREY LORTHOIS, M. EDOUARD LORTHOIS**LURONNE DU THOT**

(sfa) alezan 1999 ÉLEVÉE DANS LA MANCHE -

M. JEAN-FRANCOIS NOEL

par FIDELIO DU THOT (sfa) et EURYDICE DU THOT (sfa)

par TARZAN MOUSSURE (sfa) et UDINE DU THOT (sfa)

par PANDORE DU THOT (sfa)

ISO 138 (05) **JSO** 6 **BSO** +14 (0,61) - Mise à la reproduction en 2004**2006** SOUVENIR DU THOT (sfa), f. -

ISO 131 (12) JSO 6 BSO +15 (0,55) par MILOR LANDAIS (sfa)

2015 FILIPPINES DU THOT, (3 avril), f., baipar JAH'S DIAMANT (BE) (sfa) - Manche,
E.A.R.L. ELEVAGE DU THOT**2016** Sans renseignement de VIGO CECE**LUSTIGE STUTE**

(sfa) bai 1999 ÉLEVÉE DANS L'OISE -

Mme BENEDICTE BOURTON

par CYRANO DU MARAIS (sfa) et RUSTINE DE LOON (sfa)

par JOKRIS (sfa) et BACCARAT (aa) par ZEPHIR (aa)

ISO 123 (06) - Mise à la reproduction en 2009**2015 FIESOLINO DE NOTTE**, (8 mai), m., bai - BSO +3 (0,29)

par LUC DES BRUYERES (sfa) - Oise, M. LUDOVIC BENARD

LUSTYMARO B (NL)

(kwpn) bai 1993 ÉLEVÉE AUX PAYS-BAS -

KWPN numéro 9311186 - M. G. BRINKMAN

par TOPAS (kwpn) et GUSTYMARO (se) par JASPER (kwpn)

par BIONA (se) par I FURST FERDINAND Z (se)

ISO 141 (05) **BSO** +16 (0,59) - Mise à la reproduction en 2002**2003** PASTICHEUR (cs), h. - ISO 146 (15) JSO 5 BSO +16 (0,58)
par GERALDO (NL) (kwpn)**2007** TIPROQUO DE MIP (cs), h. - ISO 122 (15) BSO +13 (0,58)
par JUMPY DES FONTAINES (fsf)**2009** VROUM TIP TOP, h. - ISO 135 (14) JSO 5 BSO +17 (0,54)
par GERALDO (NL) (kwpn)**2015 FILOMENA**, (4 juin), f., bai - BSO +22 (0,32)par QUICKLY DE KREISKER (sfa) - Ille-et-Vilaine,
Mme SANDRA DELOUIS

LUTECE DE MERE

(sfa) gris 1999 ÉLEVÉE DANS L'YONNE -

Mme LUTETIA BRIANT

par CYRANO DU PONCEL (sfa) et URSULA DE MERE (sfa)

par EASTER GREY (ps) et PAOLA DE MERE (sfa) par TI FRÈRE (sfa)

ISO 129 (08) - Mise à la reproduction en 2010**2015** **FRIMEUR DE MERE**, (21 mars), m., alzmel - BSO +10 (0,38)
par L'AMOUR DU BOIS (sfa) - Yonne,
S.C.E.A. HARAS DE MERE

2016 Sans renseignement de CATAPULT DU VENDEL (DE) (holst)

LUTECE DE PRESLE

(sfa) bai 1999 ÉLEVÉE DANS LES YVELINES -

Mme ANNE-MARIE HUE et M. JEAN-PAUL HUE

par ROYAL FEU (sfa) et Q'HORNADA PIERRE (aa) par FENNEC (aa)
et HORNADA (ps) par PEN MANE (ps)**BSO** +3 (0,58) - Mise à la reproduction en 20052006 SWEETIE DE PRESLE (sfa), f. - ISO 126 (12) BSO +7 (0,59)
par FLASH DE RIVER (sfa)**2015** **FLANELLE COT CHAT**, (20 mars), f., bai - BSO +11 (0,27)
par BACCHUS ST LOIS - Haute-Saône, E.A.R.L. COT CHAT

2016 Sans renseignement de MAESTRO DE LA LOGE (sfa)

LUTECE DES DAMES

(sfa) bai 1999 ÉLEVÉE EN SAONE-ET-LOIRE -

Mlle VERONIQUE MONNERET

par URLEVEN PIRONNIERE (sfa) et TIPHANIE III (sfa)

par AIR DU NORD (US) (ps) et JUNGFRAU (sfa) par URIEL (sfa)

ISO 115 (03) **JSO** 4 **BSO** +3 (0,60) - Mise à la reproduction en 20052006 SISSIE DES DAMES (sfa), f. - ISO 131 (12) JSO 4 BSO +15 (0,59)
par JAZZ BAND COURCELLE (sfa)2009 VITELLIUS DES DAMES, h. -
ISO 140 (15) JSO 6 BSO +22 (0,57) BCC +5 (0,22)
par DIAMANT DE SEMILLY (sfa)**2015** **FLEUR DES DAMES**, (3 mai), f., bai -

BSO +16 (0,40) BCC +5 (0,22)

par DIAMANT DE SEMILLY (sfa) - Saône-et-Loire,
Mlle VERONIQUE MONNERET**LUTINE DE CHANAY**

(sfa) bai f. 1999 ÉLEVÉE DANS L'AIN -

M. BERNARD RICHE

par DINO DE DAMPIERRE (sfa) et FLAMME DE CHANAY (sfa)

par TOLBIAC DES HALLES (sfa) et SALLY DE CHAVORNAY (sfa)

par GOELAND (sfa)

Mise à la reproduction en 2002 - Morte en 2015

2014 **EDEN BOY AMG**, (8 mai), m., bai f. - BSO +1 (0,30)

par MUST'POM (aa) - Isère, M. ABBES MOUNGAD

2015 **FARES AMG**, (15 mai), m., alezan - BSO +4 (0,35)par KALASKA DE SEMILLY (sfa) - Côte-d'Or,
M. ABBES MOUNGAD**LUTINE DE LAUZIT**

(sfa) alezan 1999 ÉLEVÉE DANS LE GERS -

Mme BERNADETTE SIMONE

par LE TOT DE SEMILLY (sfa) et MACOUMBA II (sfa) par EPI II (sfa)

et GITANE (sfa) par DARE DARE II (*aa*)

ISO 122 (08) **BSO** +4 (0,62) - Mise à la reproduction en 2002**2015** **FBI**, (1 mai), m., bai f. - BSO +11 (0,32) par PRINCE BLUE (sfa) -
Loire-Atlantique, M. SERGE ROZZONELLI**LUTINE DE SAVIGNY**

(sfa) al cui 1999 ÉLEVÉE DANS LA MANCHE -

Mme CATHERINE HENRY et Mme MARIE-DOMINIQUE HENRY

par CALYPSO D'HERBIERS (sfa) et RAVADJA (aa)

par ARLEQUIN (*aa*) et PAELLA I (aa) par FONTENOI (aa)

ISO 123 (04) **JSO** 5 **BSO** +2 (0,63) - Mise à la reproduction en 20042007 TIVA DE SAVIGNY (sfa), m. -
ISO 127 (12) JSO 5 BSO +11 (0,59) par JARNAC (sfa)**2015** **FOR ME DIAM SAVIGNY**, (2 juin), f., alezan -

BSO +15 (0,41) BCC +12 (0,23) BDR +1 (0,26)

par DIAMANT DE SEMILLY (sfa) - Essonne,
Mme MARIE-DOMINIQUE HENRY, Mme CATHERINE HENRY

2016 Sans renseignement de CATCHAR MAIL

LUTINE DES IBIS

(sfa) bai 1999 ÉLEVÉE DANS LE CALVADOS -

Mme MARIE-CHRISTINE DJINDJIAN et M. MICHEL DJINDJIAN

par NARCOS II (sfa) et DANAE DES IBIS (sfa)

par QUIDAM DE REVEL (sfa) et NID D'OIE (sfa) par KALABAKA (ps)

ISO 107 (03) **ESO BSO** +7 (0,53) - Mise à la reproduction en 2014 -

Morte en 2015

2015 **FLINT SOL'HEURE**, (9 avril), m., bai

par DIAMANT DE SEMILLY (sfa) - Manche,

Mme ALEXANDRA STAMPFLI

2016 Sans renseignement de DIAMANT DE SEMILLY (sfa)

Sans renseignement de DIAMANT DE SEMILLY (sfa)

Sans renseignement de VAGABOND DE LA POMME (BE) (sbs)

LUTINE DU DORLON

(sfa) bai 1999 ÉLEVÉE DANS LA MEUSE -

M. GERARD GUILLAUME

par NIDOR PLATIERE (sfa) et AMAZONE D'ISIGNY (sfa)

par ELF III (sfa) et STARLETTE D'ISIGNY (sfa)

par GRAND VENEUR (sfa)

BSO +5 (0,55) - Mise à la reproduction en 2002**2015** **FLEOLE DU CHED**, (23 avril), f., bai - BSO +11 (0,34)

par QUITE CAPITOL (DE) (holst) - Aisne,

E.A.R.L. DRAPIER CLAUDE

2016 Sans renseignement de MYLORD CARTHAGO (sfa)

LUXE DU PRIOLET

(sfa) alezan 1999 ÉLEVÉE EN SAONE-ET-LOIRE -

M. FERNAND VUILLET

par GALOUBET A (sfa) et FLAMME DU PRIOLET (sfa)

par IF DE MERZE et UNE PEAU D'OR (sfa) par ALME (sfa)

BSO +2 (0,47) - Mise à la reproduction en 2008

2010 ALTO DE DRACY, m. - ISO 121 (15) BSO +18 (0,54)

par DIAMANT DE SEMILLY (sfa)

2015 **FLAM DE LA CHATELAINE**, (14 mai), m., bai -

BSO +11 (0,36) BCC +3 (0,25)

par L'ARC DE TRIOMPHE (DE) (old) - Côte-d'Or,

ASSOCIATION HARAS DE MEURSANGES,

M. CHRISTOPHE ROUGEOT

2016 Sans renseignement de HURLEVENT DE BREKA (sfa)

LYCHEE MERZE

(sfb) bai 1999 ÉLEVÉE EN SAONE-ET-LOIRE -

M. MICHEL MARTINOT, Mme VIRGINIE PIPINO et M. JEAN-MICHEL MARTINOT

par IF DE MERZE et PIETRUSZKA (DK) (dwb) par RASANT (se)

et SALOME (se) par SCHWARM (DE) (se)

BSO +4 (0,51) - Mise à la reproduction en 2003

2004 QUELBORA MERZE (sfb), h. - ISO 166 (15) BSO +16 (0,59)

par TARZAN DE BEAULIEU (sfa)

2008 ULTIMATUM MERZE (sfa), m. -

ISO 135 (14) JSO 6 BSO +14 (0,57)

par JAZZ BAND COURCELLE (sfa) - Etalon

2015 **FOR EVER MERZE**, (8 juin), f., alezan

par OLIMBOS MERZE (sfb) - Saône-et-Loire,

M. JEAN-MICHEL MARTINOT, Mme VIRGINIE PIPINO

LYDOLE DE BRENNE

(sfa) bai 1999 ÉLEVÉE DANS L'INDRE -

M. JEAN-PIERRE MARECHAU

par CLOWN DU CHESNAY (sfa) et CAPRICE DU BOULAS (sfa)

par QUABRI DE LALEU (sfa) et HYACINTHE (sfa) par POPOF (ps)

Mise à la reproduction en 2014

2015 **FIORI DE ROSEN**, (31 mars), m., alezan - BSO +2 (0,37)

par EPSOM GESMERAY (sfa) - Bas-Rhin, Mme CLAIRE KALK

LYNE'S HONOUR

(ps) gris 2002 ÉLEVÉE DANS L'EURE -

M. CLAUDE FERARD et Mme MARIE-ANGE FERARD

par BAROUD D'HONNEUR (ps) et NORTHERN LESLIE (ps)

par NORTHERN CRYSTAL (GB) (ps) et SWEET CHARLOTTE (ps)

par HUL A HUL (US) (ps)

Mise à la reproduction en 2009

2015 **FANTIN DE LA MEUTE**, (10 août), m., gris

par KAPITOL D'ARGONNE (sfa) - Orne, M. ERIC PRUNIER

LYNN

(sfa) bai 1999 ÉLEVÉE DANS L'EURE - M. PATRICK FLANDIN

par ANARCOS (sfa) et HYERES (sfa) par VANCOUVER (sfa)

et JAFFA DES CHAMPS (sfa) par UKASE (sfa)

ISO 138 (12) **BSO** +2 (0,59) - Mise à la reproduction en 2004**2015** **FANTASME SECRET D'OHL**, (3 mai), m., bai -

BSO +14 (0,39) BCC +8 (0,22) par KANNAN (NL) (kwpn) -

Orne, Mme LAETTITIA JULLIARD,

M. HARRY TCHEHREHGOCHA, M. OMID TCHEHREHGOCHA

LYRANE DE GOURJAN

(cs) bai 1999 ÉLEVÉE DANS L'AVEYRON -

M. JEAN-MARIE LACOMBE et Mme FRANCINE LACOMBE

par DEFI D'ARMENTI (aa) et TYRANE D'INFANTE (cs)

par TAMIRAN (US) (ps) et INFANTE M (cs)

par QUATRAIN D'AMOUR (tf)

ISO 105 (03) **ICC** 123 (06) - Mise à la reproduction en 2012**2013** **DIDDLEJUMP DE L'OLYP**, (13 juin), m., bai cl - BCC +2 (0,21)

par OPIUM DE TALMA (sfa) - Hérault, Mme ELSA JOVIADO

2016 Sans renseignement de LEPRINCE DES BOIS (sfa)

LYRE DU FRAIGNEAU

(sfa) noipan 1999

ÉLEVÉE EN CHARENTE-MARITIME - JUMENTERIE DU FRAIGNEAU

par NARCOS II (sfa) et ALAMANDA (sfa) par ALME (sfa)

et PETALE DE VER (sfa) par SURIOSO DE VER (sfa)

ISO 139 (08) **JSO** 5 **BSO** +7 (0,60) - Mise à la reproduction en 2011**2015** **FOLIEDOUCÉ DE LOURAVI**, (7 juin), f., bai - BSO +18 (0,32)

par QUICKLY DE KREISKER (sfa) - Manche,

S.A.R.L. LE HARAS DE LOURAVI

2016 Sans renseignement de VAGABOND DE LA POMME (BE) (sbs)

LYRE DU PRIEL

(sfa) alezan 1999 ÉLEVÉE EN SEINE-MARITIME -

E.A.R.L. DU PRIEL et M. ALAIN FLANQUART

par CHARLESTON DU CAP (sfa) et EGLANTINE ARDENTE (sfa)

par TYPE D'ELLE (sfa) et NOUVELLE ARDENTE (sfa) par URIEL (sfa)

ISO 126 (04) **JSO** 6 **BSO** +1 (0,61) - Mise à la reproduction en 2011**2015** **FERNANDO BOY**, (24 juin), m., gris - BSO +13 (0,37)

par PRESIDENT (NL) (kwpn) - Seine-Maritime,

Mme LAURE HENRY

2016 Sans renseignement de OGRION DES CHAMPS (sfa)

LYS DE L'ABBAYE

(sfa) al fon 1999 ÉLEVÉE DANS LA MANCHE - M. LOUIS LECONTE et M. JEAN-JACQUES LECONTE
par DIAMANT DE SEMILLY (sfa) et QUETTA DE LA ROQUE (sfa)
par TANAEL (sfa) et JOLIE DU MESLIER (sfa) par LARGNY (ps)
ISO 116 (12) **BSO** +11 (0,62) - Mise à la reproduction en 2013
2015 FLEURLYS DE L'ABBAYE, (2 juin), f., bai - BSO +15 (0,37)
par NARTAGO (sfa) - Manche, G.A.E.C. DE L'ABBAYE
2016 Sans renseignement de TOP GUN SEMILLY (sfa)

LYS DE LAUME

(sfa) bai 1999 ÉLEVÉE DANS LA MANCHE - G.A.E.C. DE L'AUMERAIE
par CACAO COURCELLE (sfa) et SOUMISE DU MANOIR (sfa)
par IVEDAY et IDOLE DU MANOIR (sfa) par IBRAHIM
ISO 111 (03) **JSO** 4 **BSO** +7 (0,63) - Mise à la reproduction en 2004
2009 VERSION DE LAUME, m. - ISO 120 (15) **BSO** +16 (0,57)
par LAMM DE FETAN (sfa)
2015 FLAMBEAU DE LAUME, (27 août), m., bai f. - BSO +13 (0,39)
par PADOCK DU PLESSIS (sfa) - Manche, M. DENIS MOREL
2016 Sans renseignement de KANNAN (NL) (kwpn)

LYS DU BENY

(sfa) alezan 1999 ÉLEVÉE DANS LE CALVADOS - M. DOMINIQUE TRUFFAUT
par FRENCH CANCAN (sfa) et BETTIE DE DRUJEON (ac)
par NELLIO (ps) et INES DES BROSSES par TRADE WIND (GB) (ps)
ISO 106 (12) - Mise à la reproduction en 2013
2015 FLY DE RONSSE, (26 avril), m., alezan
par CALYPSO D'HERBIERS (sfa) - Meuse, Mme SANDY DA SILVA RODRIGUES
2016 Sans renseignement de CARDERO (DE) (holst)

LYSE DU LERCHENBERG

(sfa) alezan 1999 ÉLEVÉE DANS LE BAS-RHIN - S.C.E.A. HARAS DU LERCHENBERG
par URBAIN DU MONNAI (sfa) et URSULA D'HELBY (sfa)
par GRAND VENEUR (sfa) et DIBRAHIM GRIMEUX (sfa) par IBRAHIM
ISO 127 (04) **JSO** 5 **BSO** +6 (0,61) - Mise à la reproduction en 2010
2015 FASTOCHE NOUVOLEU, (7 mars), f., bai - BSO +9 (0,39)
par ORLANDO (BE) (bwp) - Meurthe-et-Moselle, M. JEAN-MICHEL GASPARD
2016 Sans renseignement de KANNAN (NL) (kwpn) et de REBOZO LA SILLA (MX) (cdm)

LYSINE DES CHARMES

(sfa) alezan 1999 ÉLEVÉE DANS L'ORNE - Mme JACQUELINE TAINÉ
par LE TOT DE SEMILLY (sfa) et TAMISE III (sfa)
par NUT DES GARANDONS (sfa) et JACQUENIR (sfa)
par SURIOSO (sfa)
Mise à la reproduction en 2008
2015 FIDELITE A CHAMPEIX, (12 juillet), f., bai - BSO +4 (0,38)
par CARDERO (DE) (holst) - Creuse, E.A.R.L. HARAS DE CHAMPEIX

LYSSANDRE

(sfa) bai 1999 ÉLEVÉE DANS LE JURA - Mme HELENE GUIDONI
par ERNEST (sfa) et BALTIQUE III (sfa) par FORT GRANDCHAMP (sfa)
et HERETIQUE (sfa) par MERSEBOURG (sfa)
ISO 121 (11) **JSO** 5 **BSO** +3 (0,58) - Mise à la reproduction en 2007
2013 DIADEME DE TOUVIERE, (20 mars), f., bai - BSO +9 (0,23)
par PLOT BLUE (NL) (kwpn) - Jura, Mme HELENE GUIDONI
2016 Sans renseignement de CON AIR (DE) (holst)

MA CONDEENNE DE CONDE

(sfa) bai f. 2000 ÉLEVÉE DANS LA MANCHE - M. LOUIS MALLE
par VONDEEN (sfa) et ECUYERE DE CONDE (sfa)
par QUITO DE BAUSSY (sfa) et QUESTION DE CONDE (sfa)
par GRAND VENEUR (sfa)
BSO +10 (0,46) - Mise à la reproduction en 2007
2009 VALKYRIE CONDEENNE, f. - ISO 137 (15) **BSO** +19 (0,55)
par L'ARC DE TRIOMPHE (DE) (old)
2015 FIGARO CONDEEN, (25 mai), m., baimel - BSO +17 (0,28)
par MALITO DE REVE (BE) (sfa) - Manche, M. PATRICK HERMAN
2016 Sans renseignement de CONSUL DL VIE Z (BE) (z)

MA JOIE DE THURIN

(sfa) alezan 2000 ÉLEVÉE DANS LA MANCHE - M. JEAN POTTIER et Mme EDITH POTTIER
par SOCRATE DE CHIVRE (sfa) et GAZELLE DE THURIN (sfa)
par QUITO DE BAUSSY (sfa) et CABRIOLE DE THURIN (sfa)
par ECHO DE THURIN (sfa)
BSO +9 (0,57) - Mise à la reproduction en 2002
2004 QUAQUET DE THURIN (sfa), h. - ISO 143 (10) **JSO** 6 **BSO** +16 (0,58)
par HELIOS DE LA COUR II (sfa)
2005 ROCCO HOY (sfb), h. - ISO 142 (13) **BSO** +15 (0,59) **BCC** +8 (0,22)
par QUAPRICE BOIMARGOT QUINCY (DE) (olst)
2009 VAJA HOY, f. - ISO 127 (14) **JSO** 5 **BSO** +18 (0,56)
par WATCH ME (BE) (bwp)

2015 FAUSTINE HOY, (23 avril), f., alezan - BSO +11 (0,28)
par SAIGON ROUGE (sfb) - Côte-d'Or, M. FRANCOIS LEVY
2016 Sans renseignement de BEL REINHART Z (BE) (z) et de LITCHI HOY (sfa)

MA PASSION

(sfa) al bru 2000 ÉLEVÉE DANS LA MANCHE - M. MICHEL RUEL
par FIRST BRIDE (sfa) et PHEDRA RATELIERE (sfa)
par BELPHEGOR IV (sfa) et INKIME (sfa) par NANKIN (sfa)
BSO +4 (0,64) - Mise à la reproduction en 2002
2003 PAPRIKA DE BLONDEL (sfa), f. - ISO 139 (13) **JSO** 6 **BSO** +12 (0,59) par HOGGAR MAIL (sfa)
2004 QUEDRA DE BLONDEL (sfa), f. - ISO 130 (12) **JSO** 5 **BSO** +12 (0,59)
par GALOPIN DU BOELE (sfa)
2005 RAISON DE BLONDEL (sfa), f. - ISO 125 (11) **BSO** +12 (0,59)
par JERICO PIERREVILLE (sfa)
RUELIANE DE BLONDEL (sfa), f. - ISO 121 (11) **JSO** 5 **BSO** +11 (0,59)
par GIPSY DE ST MARTIN (sfa)
2007 TAHITI DE BLONDEL (sfa), f. - ISO 132 (13) **BSO** +12 (0,60)
par LUCCIANNIO (sfa)
2009 VERGONNE DE BLONDEL, f. - ISO 125 (15) **JSO** 4 **BSO** +15 (0,57) par LAUTERBACH (DE) (old)
2015 FEDRA DE BLONDEL, (23 mai), f., bai - BSO +12 (0,40)
par PADOCK DU PLESSIS (sfa) - Manche, Dr. Vét. ELIANE MARIE RUEL
FEDRINE DE BLONDEL, (7 juin), f., al fon - BSO +12 (0,40)
par PADOCK DU PLESSIS (sfa) - Manche, Dr. Vét. ELIANE MARIE RUEL
FORMANN DE BLONDEL, (28 mai), m., bai - BSO +14 (0,40)
par NORMAN PRE NOIR (sfa) - Manche, Dr. Vét. ELIANE MARIE RUEL
2016 Sans renseignement de CANTURO (DE) (holst)
Sans renseignement de CANTURO (DE) (holst)

MA P'TITE LULU

(sfa) alezan 2000 ÉLEVÉE DANS L'OISE - M. DANIEL MILLET et M. OLIVIER JOUANNETAU
par QUIDAM DE REVEL (sfa) et UELEME (sfa)
par NELFO DU MESNIL (sfa) et GAZELLE (sfa)
par PONTECOULANT (sfa)
ISO 163 (09) **JSO** 6 **BSO** +25 (0,68) - Mise à la reproduction en 2005
2007 TIT SŒUR LULU (sfa), f. - ISO 139 (14) **JSO** 6 **BSO** +26 (0,60)
par NORMAN PRE NOIR (sfa)
TIT'DAME LULU (sfa), f. - ISO 136 (13) **JSO** 6 **BSO** +26 (0,59)
par NORMAN PRE NOIR (sfa)
2008 UN PITT LU (sfa), m. - ISO 121 (13) **BSO** +22 (0,56)
par NORMAN PRE NOIR (sfa)
2010 ALLEZ LULU, h. - ISO 128 (15) **JSO** 5 **BSO** +27 (0,56)
par NORMAN PRE NOIR (sfa)
2015 FIRMAN VILLERS, (31 mars), m., gris - BSO +24 (0,41)
par NORMAN PRE NOIR (sfa) - Oise, S.N.C. HARAS DE VILLERS
FLEUR DE LU, (30 mars), f., alezan - BSO +24 (0,37)
par VAGABOND DE LA POMME (BE) (sbs) - Oise, S.N.C. HARAS DE VILLERS
FOU DE VOUS, (13 mars), m., gris - BSO +24 (0,41)
par NORMAN PRE NOIR (sfa) - Oise, M. DANIEL MILLET
2016 Sans renseignement de IDEAL DE LA LOGE (sfa)
Sans renseignement de IDEAL DE LA LOGE (sfa)
Sans renseignement de IDEAL DE LA LOGE (sfa)
Sans renseignement de VIGO D'ARSOUILLES (BE) (bwp)
Sans renseignement de VIGO D'ARSOUILLES (BE) (bwp)
Sans renseignement de VIGO D'ARSOUILLES (BE) (bwp)

MAAT D'OUILLY Z (BE)

(z) gris 2010 - SBZ numéro 55819810 - Mme ALEXANDRA LEBON
par MYLORD CARTHAGO (sfa) et OSIRIS D'OUILLY (sfa)
par QUICK STAR (sfa) et ISIS D'OUILLY (sfa) par NARCOS II (sfa)
BSO +21 (0,41) - Mise à la reproduction en 2014
2015 FARAH D'OUILLY, (26 avril), f., bai - BSO +13 (0,35)
par PALESTRO II (sfa) - Calvados, Dr. Vét. ALEXANDRA LEBON, M. FRANCOIS XAVIER LEBON

MABELLE DU THEIL

(sfa) alezan 2000 ÉLEVÉE DANS LA MANCHE - M. GUSTAVE RIVIERE et Mme FRANCOISE RIVIERE
par DERBY ROUGE (sfa) et BELLE DU THEIL (sfa)
par MELKIOR DU MONTOIS (sfa) et REELLE STAR (sfa)
par STARTER (sfa)
ISO 114 (09) **IDR** 106 (05) - Mise à la reproduction en 2010
2015 FIRST DU CEDRE, (5 avril), m., alezan - BDR +12 (0,34)
par OLIVI (NL) (kwpn) - Seine-Maritime, Mme AGATHE FOUQUIER

MACCABEE 02 (DE)

(bawue) bai 1999 ÉLEVÉE EN ALLEMAGNE - PZVBW numéro 730756899 - M. ALBERT ROHM
par MËTTEUR (DE) (han) et WATTEAU (bawue)
par WOLFSBURG (han) et ARIADNE (westf) par ADMIRAL I (han)

Mise à la reproduction en 2008

2015 FINE VERA DES BLES, (3 juin), f., bai
par QUICKLY DE KREISKER (sfa) - Vosges,
Mme LILIANE FROMER

2016 Sans renseignement de OHM DE PONTUAL (sfa) et de PERFECT DE COQUERIE (sfb)

MACHINE (sfa) bai 2000 ÉLEVÉE DANS LES ARDENNES -
M. JACKY BOUDESOCQUE

par DOUBLE D'ELLE (sfa) et HIPPIQUE II (sfa)
par QUAND VIENS TU (sfa) et DALIE (sfa) par BARGEOT (aa)

BSO +3 (0,42) - Mise à la reproduction en 2003

2015 FLIPPERDESTFERGEUX, (3 mai), m., bai - BSO +10 (0,33)
par MADE IN SEMILLY (sfa) - Ardennes,
M. JACKY BOUDESOCQUE

MACTOUME (sfa) bai 2000 ÉLEVÉE DANS L'AISNE -
M. CHRISTOPHE CHOAIN

par QUIDAM DE REVEL (sfa) et ONORINE (sfa)
par FAIR PLAY III (sfa) et BALLERINE III (ac) par RANTZAU (ps)

BSO +1 (0,53) - Mise à la reproduction en 2003

2015 FERRANDE CECE, (15 mai), f., bai f. - BSO +13 (0,32)
par CLASSIC BOIS MARGOT (sfb) - Aisne,
M. CHRISTOPHE CHOAIN

MACY DU COZLEN (sfb) alezan 2000 ÉLEVÉE DANS LE MORBIHAN -
M. CHRISTIAN MARO

par UGO DU MIDOUR (sfa) et PAULETTE KERJEAN (tf) par GLATZ (tf)
et BARCAROLLE II (tf) par QUILIUM (tf)

Mise à la reproduction en 2012

2015 FELICIE AR COZLEN, (9 mai), f., alzmel - BSO +1 (0,33)
par PADOCK DU PLESSIS (sfa) - Morbihan,
Mme LAURIANE MARO

MADAM ESS (sfa) alezan 2000 ÉLEVÉE DANS LES YVELINES -
Mme DEBORAH SMAGA OBERLIN

par QUIDAM DE REVEL (sfa) et HELLA DE SUBREVIL (sfa)
par URLEVEN PIRONNIÈRE (sfa) et SI TU VEUT (sfa)
par GALOUBET A (sfa)

ISO 122 (05) **JSO** 5 **BSO** +11 (0,61) - Mise à la reproduction en 2010
2013 DARKNESS DE LA VIOLLE, m. par ROCCOSSIFRED - Etalon

2015 FITNESS DE LA VIOLE, (31 mai), m., bai -
BSO +16 (0,38) BDR +5 (0,23) par CONTENDRO (DE) (holst) -
Vosges, M. HUGUES BONVALOT, Mme SANDRA PERINI

2016 Sans renseignement de CANTURO (DE) (holst)

MADAME D'ARGOUGES (sfa) bai 2000
ÉLEVÉE DANS LA MANCHE - M. JEAN-LUC DUFOUR

par VERDI (sfa) et ETOILE FILANTE II par LOU PIGUET (ps)
et L'ÉTOILE V par MONTEVIDEO II (GB) (ps)

ISO 127 (05) **JSO** 5 **BSO** +7 (0,61) - Mise à la reproduction en 2004

2008 ULTAO D'ARGOUGES (sfb), m. -
ISO 123 (13) **JSO** 5 **BSO** +17 (0,58)
par KASHMIR VANT SCHUTTERSHO (BE) (bs)

2015 FELINI D'ARGOUGES, (16 juin), m., alezan - BSO +15 (0,27)
par ARISTIDE DE HUS - Manche, M. JEAN-LUC DUFOUR

MADE IN THEYSSAMY (sfa) alezan 2000 ÉLEVÉE DANS L'ORNE -
M. MARC DELAROCQUE et Mme KARINE MARCEL

par TOTOCHÉ DU BANNEY (sfa) et MAGIE DE THEYSSAMY (sfa)
par HIPPOMENE (sfa) et DAUPHINOISE (sfa) par TON BONHEUR (sfa)

ISO 123 (04) **JSO** 5 **BSO** +3 (0,61) - Mise à la reproduction en 2007 -
Morte en 2015

2013 Naissance déclarée (10 avril), f., alezan BSO +13 (0,39)
par NORMAN PRE NOIR (sfa) - Orne, M. MARC DELAROCQUE,
Mme KARINE MARCEL

2014 Naissance déclarée (15 avril), m., alezan BSO +8 (0,29)
par VIKING DU BARY - Orne, M. MARC DELAROCQUE,
Mme KARINE MARCEL

MADEIRA THEILLET (sfa) bai 2000 ÉLEVÉE DANS LA SARTHE -
E.A.R.L. SABRAS

par QUAT'SOUS (sfa) et DAME DU THEILLET (sfa) par JALISCO B (sfa)
et ILLIADE (sfa) par PHOENIX (sfa)

BSO +3 (0,53) - Mise à la reproduction en 2002

2003 POUR L'PLAISIR LAYE (sfa), h. -
ISO 126 (11) **JSO** 5 **BSO** +9 (0,58) par DAMIRO B (NL) (kwpn)

2009 VENDOME PALORDET, f. -
ISO 134 (15) **JSO** 6 **BSO** +17 (0,55) BCC +11 (0,25)
par KANNAN (NL) (kwpn)

2015 FEROE PALORDET, (8 juin), m., alezan - BSO +11 (0,34)
par VIGO D'ARSOUILLES (BE) (bwp) - Ain,
E.A.R.L. ECURIES DU PALORDET

2016 Sans renseignement de DIAMANT DE SEMILLY (sfa)

MADIRANE CLUB (tf) bai 2000 ÉLEVÉE DANS LA SOMME -

M. PATRICK DESPREZ

par FLASH MESLOIS (tf) et DARBOUKA TOP (tf)
par SPEED CLAYETTOIS (tf) et MUSICIENNE (tf) par TAGLIONI (tf)

Mise à la reproduction en 2005

2015 FYNADINE, (20 juillet), f., bai
par FAIRPLAY DU MANOIR (sfa) - Oise,
CLINIQUE VÉTÉRINAIRE LAUDE

MADMOISELLE CHAMBLANC (sfa) alezan 2000

ÉLEVÉE DANS L'ALLIER - M. FERNAND MARCE et M. JACQUES GARCIN

par FETICHE DU PAS (sfa) et SEQUOIA IV (sfa) par FLORISSANT (sfa)
et HYGIE (sfa) par NANKIN (sfa)

ISO 113 (08) - Mise à la reproduction en 2008

2013 DIAMOND DES SAULES, (28 mai), m., bai -
BSO +9 (0,39) BCC +1 (0,24)
par L'ARC DE TRIOMPHE (DE) (old) - Seine-Maritime,
M. PASCAL CROCHEMORE

2015 FOREVER DES SAULES, (10 mai), m., bai - BSO +8 (0,38)
par CANTURO (DE) (holst) - Seine-Maritime,
M. PASCAL CROCHEMORE, S.C.E.A. HARAS DU MANCEL

2016 Sans renseignement de CANTURO (DE) (holst)

MADO CHAMBLANC (sfa) al cri 2000 ÉLEVÉE DANS L'ALLIER -
M. FERNAND MARCE et Mme ARLETTE MARCE

par FRISBEE KERELLE (sfa) et AIGLEVILLE DE VAUT (sfa)
par HIDALGO DE RIOU (sfa) et REBELLE DE RACINE (sfa)
par JEROBOAM

Mise à la reproduction en 2007

2015 FINLAY D'ALIOU, (9 avril), m., bai - BSO +8 (0,34)
par NORTON D'ÉOLE (sfa) - Côtes-d'Armor,
Mme JEANNINE CAUVET

MADONA DU MARAIS (sfa) alezan 2000

ÉLEVÉE DANS LA MANCHE - M. JEAN MESNIL et Mme ALICE MESNIL

par ECHOGENE LATOUR (sfa) et TESS DU MARAIS (sfa)
par GRAND VENEUR (sfa) et HOTESSE DU MARAIS (sfa)
par FRANCLILIUS (ps)

ISO 113 (04) - Mise à la reproduction en 2014

2015 FIFTY SHADES OF MADO, (11 mars), f., gris -
BSO +4 (0,39) BCC +1 (0,21) par HERMES D'AUTHIEUX (ac) -
Drome, Mme ANNE GARAY

MADONE DE CHANAY (sfa) bai 2000 ÉLEVÉE DANS L'AIN -
M. BERNARD RICHE

par DONALD ROUGE II (sfa) et EMERAUDE DE CHANAY (sfa)
par STEW BOY (sfa) et SOPHIE DE CHANAY (sfa)
par MAESTRO DU MANOIR (sfa)

ISO 108 (04) - Mise à la reproduction en 2007

2014 EMIL, (5 avril), m., bai - BSO +5 (0,37)
par KALASKA DE SEMILLY (sfa) - Manche,
M. THOMAS PORTENIER

2016 Sans renseignement de QUEBRACHO SEMILLY (sfa)

MADONE DE LA FERME (sfb) bai 2000

ÉLEVÉE DANS LA MANCHE - M. JEAN-MARIE PARIS et Mme THERESE PARIS

par ROYAL ARDENT (sfa) et BOLIVIE II (cs) par HADJ A (aa)
et POLKA DU MONTMAIN (pfs) par JOLLY DES IFS (nf)

ISO 118 (06) - Mise à la reproduction en 2007

2015 FRED DU COLOMBIER, (9 avril), m., bai - BSO +14 (0,29)
par URANO DE CARTIGNY (sfa) - Manche,
Mme THERESE PARIS, M. JEAN-MARIE PARIS

2016 Sans renseignement de KAPITOL D'ARGONNE (sfa)

MADONE KERELLE (sfa) bai 2000 ÉLEVÉE EN ILLE-ET-VILAINE -
Mme MARIE-CHRISTINE ROUSSEAU

par EASY STAR (sfa) et ACROPOLE DU CASTEL (sfa)
par STARTER (sfa) et MAYA DU CASTEL (sfa) par URIEL (sfa)

ISO 116 (06) **BSO** +1 (0,59) **ICC** 102 (05) -

Mise à la reproduction en 2014

2015 FADONE DES ISLOTS, (13 août), f., bai f. - BSO +11 (0,29)
par VALEUR D'ELLE - Manche, M. JEAN-LUC LÉBOUCHER

2016 Sans renseignement de CHECKDAM DU GIVRE

MADRAISE DE COMNENE (sfa) alezan 2000

ÉLEVÉE DANS LA MANCHE - Mme MICHELLE MIETTE

par LE TOT DE SEMILLY (sfa) et DRAISE (sfa)
par RIVAGE DU PONCEL (sfa) et HAUTE RIVIERE (sfa)
par QUESTEUR (sfa)

ISO 111 (05) **BSO** +8 (0,61) - Mise à la reproduction en 2003

2004 QUO LIBRI DE COMNENE (sfa), h. -
ISO 144 (10) **JSO** 6 **BSO** +22 (0,59) par KANNAN (NL) (kwpn)

2015 FALWA DE LA DHUYS, (11 mai), f., alezan - BSO +14 (0,30)
par KAPITOL D'ARGONNE (sfa) - Haute-Marne,
M. LAURENT CLOAREC

2016 Sans renseignement de JIMMERDOR DE FLORYS (pfs)

MADRINA DE SAVIGNY

(sfa) alezan 2000

ÉLEVÉE DANS LES ARDENNES - M. PASCAL CUGNART

par NIDOR PLATIERE (sfa) et EPESE (sfa)

par SURCOUF DE REVEL (sfa) et TOPAZE (sfa) par URIEL (sfa)

BSO +2 (0,50) - Mise à la reproduction en 2008**2012 CARLOS DU FAUBOURG**, (28 juin), m., bai - BSO +12 (0,27)

par TRESOR DE VIRTON (BE) (sfb) - Meuse,

Mme PATRICIA RAPPE

MAELIA VARENNES

(sfa) bai 2000 ÉLEVÉE EN SAONE-ET-LOIRE -

M. JEAN MARTINOT (PERE)

par DROP DES VARENNES (sfa) et QUELIA GRIGNONNE (sfa)

par LAUDANUM (ps) et KAMBE DE PAULSTRA (sfa)

par PHOENIX (sfa)

ISO 111 (04) **JSO** 4 **BSO** +1 (0,58) - Mise à la reproduction en 2006**2015 FALBALA VALLIERES**, (25 mai), f., bai - BSO +10 (0,34)

par QUILVARO DE LYR (sfa) - Saône-et-Loire,

E.A.R.L. LES VALLIERES

2016 Sans renseignement de NEGUS DE TALMA (sfa)

MAESTRIA DE HERE

(sfa) bai 2000 ÉLEVÉE DANS LA SOMME -

Mme JACQUELINE SAVINEL

par URBAIN DU MONNAI (sfa) et LAURENTIDES (aa)

par FARITCHOU (aa) et CAROLE DE ROCHE (aa) par ARLEQUIN (*aa*)

BSO +9 (0,49) - Mise à la reproduction en 2005

2006 SHAMAN DU YAM'S (aacr), m. -

ISO 147 (13) **JSO** 5 **BSO** +18 (0,56)

par KAFKA BRUNEMONT (sfa) - Etalon

2015 FORTUNE UNE PRINCE, (29 avril), f., noir - BSO +18 (0,34)

par WINDOWS VH COSTERSVELD (BE) (bwp) - Pas-de-Calais,

S.A.R.L. HARAS DES PRINCES, Mme DANIELLE PRINCE

2016 Sans renseignement de WINDOWS VH COSTERSVELD (BE)

(bwp)

MAESTRIA DE RAIDS

(sfa) alezan 2000

ÉLEVÉE DANS LA MANCHE - M. NOEL DUFORT

par LE TOT DE SEMILLY (sfa) et STARKYE (sfa) par STARTER (sfa)

et KYRIELLE V (sfa) par BEAU MANOIR (sfa)

ISO 113 (04) **JSO** 4 **BSO** +1 (0,60) - Mise à la reproduction en 2012**2014 ENJOY DE JAILLE**, (23 mai), f., alezan - BSO +10 (0,37)

par NOUMA D'AUZAY (sfa) - Loire-Atlantique,

M. PAUL LERAY, Mme ROMANE LERAY,

M. ANTOINE LERAY, Mme MATHILDE LERAY

2015 FOREVER DE JAILLE, (21 mai), f., bai - BSO +10 (0,37)

par NOUMA D'AUZAY (sfa) - Loire-Atlantique,

M. PAUL LERAY, M. ANTOINE LERAY,

Mme ROMANE LERAY, Mme MATHILDE LERAY

MAEVA DE LA FOSSE

(sfa) noipan 2000

ÉLEVÉE DANS LA MANCHE - G.A.E.C. GUILLARD CARNET

par CALYPSO D'HERBIERS (sfa) et VENARA II (sfa) par URIEL (sfa)

et REGANE D'OCCAGNES par NIGHT AND DAY (ps)

BSO +2 (0,48) - Mise à la reproduction en 2005**2015 FEIN CERA DE SOLMA**, (15 juin), f., bai - BSO +12 (0,27)

par RUBIS DU RUSTICK (sfa) - Morbihan,

Mme ANNE-SOLENN LE BERRE, M. MARC LE BERRE

2016 Sans renseignement de RUBIS DU RUSTICK (sfa)

MAEVA DU LEVEZOU

(aa) bai 2000 ÉLEVÉE DANS L'AVEYRON -

M. FRANCOIS ROUILLE

par DEFI D'ARMENTI (aa) et ETNA DES VERNIERES (aa)

par FOUQUEUX (aa) et KAMELINA (aa) par MASSONDO (*aa*)

ISO 108 (04) - Mise à la reproduction en 2006

2009 VASNUPIED DE JONKIERE (aa), m. -

ISO 146 (15) **JSO** 6 **BSO** +13 (0,55) par LAURIER DE HERE (aa)**2015 FALBALA DE JONKIERE**, (20 février), f., alezan -

BSO +12 (0,39) BCC +15 (0,24) par KANNAN (NL) (kwpn) -

Aveyron, E.A.R.L. ANGLES ET FILLES

2016 Sans renseignement de CASH AND CARRY (DE) (holst)

MAEVA DU TEILLEUL

(sfa) bai 2000 ÉLEVÉE DANS LA MANCHE -

M. MIKAEL DESEVEDAVY

par VONDEEN (sfa) et TAHITI DU BOURG (sfa)

par GUILLAUME TELL (sfa) et GIRONDINE DEUX (sfa)

par UKASE (sfa)

ISO 117 (08) **BSO** +2 (0,61) - Mise à la reproduction en 2014**2015 FARCEUR DU TEILLEUL**, (27 mai), m., bai - BSO +8 (0,39)

par JIVARO DU ROUET (sfa) - Manche,

M. MIKAEL DESEVEDAVY

2016 Sans renseignement de OGRION DES CHAMPS (sfa)

MAGA DES LYS

(sfa) bai 2000 ÉLEVÉE EN COTE-D'OR -

M. NIVARD COCHET

par QREDO DE PAULSTRA (sfa) et FLO DES LYS (sfa)

par TRESOR DE CHEUX (sfa) et ISTHAR (sfa) par KACOLET (ps)

ISO 130 (10) **BSO** +5 (0,60) **ICC** 101 (07) -

Mise à la reproduction en 2014

2015 FORMULA ONE, (18 avril), f., bai - BSO +13 (0,34)

par SCAREFACE DE MARS (sfa) - Côte-d'Or,

M. ANTOINE DAURELLE, Mme CELINE-LAURE CAILLET

2016 Sans renseignement de CAP KENNEDY (DE) (holst)

MAGALI DES IBIS

(sfa) alezan 2000 ÉLEVÉE DANS LE CALVADOS -

Mme MARIE-CHRISTINE DJINDJIAN et M. MICHEL DJINDJIAN

par QUIDAM DE REVEL (sfa) et FANTAISIE DES IBIS (sfa)

par RUBENS D'HELBY (sfa) et SEX APPEAL II (sfa) par POT D'OR (ps)

ISO 140 (09) **JSO** 4 **BSO** +11 (0,60) - Mise à la reproduction en 2010**2015 FIONA DES IBIS**, (30 avril), f., alezan - BSO +20 (0,34)

par QUAMIKASE DES FORETS (sfa) - Manche,

Mme MARIE-CHRISTINE DJINDJIAN

2016 Sans renseignement de GOLDFEVER (DE) (han)

MAGALIE D'AMOUR

(sfa) alezan 2000

ÉLEVÉE DANS LE HAUT-RHIN - M. ERIC LYAUTEY

par ROX DE LA TOUCHE (sfa) et FIDJI D'AMOUR (sfa)

par DOUBLE ESPOIR (sfa) et MAGALI DE BARIVE (sfa)

par NYKIO (sfa)

ISO 114 (07) **BSO** +2 (0,61) - Mise à la reproduction en 20022003 POPSTAR D'AMOUR (sfb), h. - ISO 139 (13) **BSO** +18 (0,60)

par KASHMIR VAN'T SCHUTTERSCHO (BE) (bs)

2015 FOREST D'AMOUR, (5 juin), m., alezan - BSO +13 (0,39)

par OGRION DES CHAMPS (sfa) - Haut-Rhin,

M. ERIC LYAUTEY

MAGHERA DU LAVILLON

(sfa) alezan 2000

ÉLEVÉE EN CHARENTE-MARITIME - M. CYRIL FORESTIER

par MUGUET DU MANOIR (sfa) et RUBEOLE (sfa) par FROU FROU (aa)

et DANAIDE VII (sfa) par UN PRINCE (ps)

BSO +4 (0,54) - Mise à la reproduction en 2002

2005 RAMSES DU LAVILLON (sfa), h. -

ISO 144 (12) **JSO** 6 **BSO** +16 (0,59)

par QUIDAM DE REVEL (sfa)

2015 FLORE DU LAVILLON, (27 juin), f., alezan - BSO +13 (0,34)

par HUPPYDAM DES HORTS (sfa) - Charente-Maritime,

M. CYRIL FORESTIER

2016 Sans renseignement de HUPPYDAM DES HORTS (sfa)

MAGICIENNE DE GREE

(sfa) gris 2000

ÉLEVÉE EN LOIRE-ATLANTIQUE - M. MAURICE DESBOIS et

Mme ROSELYNE DESBOIS

par CARTHAGO (DE) (holst) et VIVE LA MARE (sfa) par IL CORSO (sfa)

et QURIELE DE LAMARE (sfa) par URIEL (sfa)

ISO 147 (08) **JSO** 6 **BSO** +12 (0,65) - Mise à la reproduction en 2004**2015 FEERIE DES NUAGES**, (6 juin), f., alezan - BSO +21 (0,38)

par NERVOSO (sfa) - Maine-et-Loire,

Dr. Vét. PIERRE BOULITROP

2016 Sans renseignement de KANNAN (NL) (kwpn)

MAGIE

(sfa) alezan 2000 ÉLEVÉE EN L'EURE-ET-LOIR -

E.A.R.L. HARAS DE LA FOLIE

par BONHOMME II (sfa) et HOTTONIE (sfa)

par ROX DE LA TOUCHE (sfa) et LOIDIE (sfa) par GERONIMO D (sfa)

ISO 121 (06) **JSO** 6 **BSO** +13 (0,61) - Mise à la reproduction en 20032004 QUELTIS (sfa), m. - ISO 160 (15) **BSO** +17 (0,59)

par HELIOS DE LA COUR II (sfa)

2008 UNEDO (sfa), m. - ISO 121 (13) **BSO** +13 (0,56)

par HELIOS DE LA COUR II (sfa) - Etalon

2015 FICARIS, (19 mai), m., alezan - BSO +12 (0,40)

par HELIOS DE LA COUR II (sfa) - Ardennes,

M. BENOIT VISSEAUX

2016 Sans renseignement de HELIOS DE LA COUR II (sfa)

MAGIE DE BLANCHEVILLE

(aa) gris 2000 ÉLEVÉE DANS L'AIN -

S.A.S. DELACQUIS

par COOK DU MIDOUR (aa) et CELDE BLANCHEVILLE (aa)

par QU'EMIR (aa) et KEITH BLANCHEVILL (aa) par DANTON (aa)

Mise à la reproduction en 2004

2014 EXTRA DE BLANCHEVILLE, (3 juin), m., bai -

BSO +7 (0,36) BCC +9 (0,26) par FLIPPER D'ELLE (sfa) - Ain,

S.A.S. DELACQUIS

MAGIE DE LA FOLIE

(sfa) bai f. 2000

ÉLEVÉE DANS LES DEUX-SEVRES - M. BENOIT BURBAN

par VOLTAIRE (DE) (han) et BELLE ROSE III (sfa)

par QUAT'SOUS (sfa) et ROCHE D'OR II (sfa) par POT D'OR (ps)

BDR +3 (0,48) - Mise à la reproduction en 2004**2014 ENGLAND**, (3 juillet), f., bai f. - BCC +10 (0,21) BDR +11 (0,34)

par SANDREO (NL) (kwpn) - Ain, Mme FIONA NICHOLLS

2016 Sans renseignement de SANDREO (NL) (kwpn)

MAGIE DE LAUME

(sfa) alezan 2000 ÉLEVÉE DANS LA MANCHE -

G.A.E.C. DE L'AUMERAIE

par GALION DE LAUME (sfa) et COMPAGNIE LONGANES (sfa)

par TENOR DE LA COUR (sfa) et KERMESE DU MANOIR (sfa)

par ELF III (sfa)

Mise à la reproduction en 2005

2015 FREGATE DE LUX, (22 mai), f., bai - BSO +5 (0,37)
par QUINOTO BOIS MARGOT (sfb) - Tarn-et-Garonne,
E.A.R.L. HARAS DE LUX

MAGIE DE VILLEMER (sfa) alezan 2000 ÉLEVÉE DANS L'YONNE -
M. DANIEL THIELENS

par Osthil (sfa) et Cora des Limousins (sfa)
par Lundi de Paques (sfa) et Nouba III (sfa) par IL VA (sfa)
Mise à la reproduction en 2011

2015 FREYA DU CHENE TORD, (19 juin), f., bai f.
par Tresor Mail (sfb) - Vendée, M. Stephane Rouet

MAGIE DU DONJON (sfa) noipan 2000 ÉLEVÉE DANS LA MANCHE -
M. BERNARD PIEDAGNEL

par Concorde (NL) (kwpn) et Image du Donjon (sfa)
par Calypso d'Herbiers (sfa) et Rose du Donjon (sfa)
par Count Ivor (US) (ps)

ISO 113 (04) **BSO** +10 (0,60) **ICC** 118 (05) **JCC** 5 -
Mise à la reproduction en 2006

2007 **TEDEI DU DONJON** (sfa), f. -
ISO 102 (14) **BSO** +6 (0,57) **ICC** 130 (12) **JCC** 5
par Opium de Talma (sfa)

2010 **ALIZEE DU DONJON**, f. -
ISO 131 (15) **JSO** 5 **BSO** +22 (0,55) **BCC** +13 (0,25)
par Mylord Carthago (sfa)

2015 FRISBEE DU DONJON, (25 mai), m., bai - BSO +7 (0,28)
par Shaloubet Eygalières (sfa) - Manche,
M. BERNARD PIEDAGNEL

MAGIE DU QUESNAY (sfa) alezan 2000
ÉLEVÉE DANS LA MANCHE - M. LOUIS LEPETIT

par Duc du Hutrel (sfa) et Deesse du Quesnay (sfa)
par Laeken (sfa) et Sisi du Quesnay (sfa)
par Matador du Bois (sfa)

Mise à la reproduction en 2005

2009 **VOLTAIRE DU QUESNAY**, m. - ISO 133 (15) **BSO** +16 (0,54)
par Mylord Carthago (sfa)

2015 FLEUR DU QUESNAY, (25 mai), f., al fon
par Urlevent du Bary (sfb) - Manche, M. Louis Lepetit

MAGIE DU VALON (sfa) alezan 2000 ÉLEVÉE DANS LA MANCHE -
M. JEAN-PIERRE HERPIN et Mme LILLIANE HERPIN

par Dollar du Murier (sfa) et Sarcelle de Sisse (sfa)
par Iveday et Belle de Sisse (sfa) par Rantzau (ps)

ISO 144 (09) **BSO** +15 (0,61) - Mise à la reproduction en 2010

2015 FARANDOLE VEBE, (20 mai), f., al bru -
BSO +21 (0,40) **BCC** +14 (0,23) par Kannan (NL) (kwpn) -
Oise, E.A.R.L. VEBE

2016 Sans renseignement de Andiamo Semilly et de Okavango
Semilly (sfa)

MAGNOLIA DU MAROLLE (BE) (sfa) alezan 2000
ÉLEVÉE EN BELGIQUE - SBSF tome 21 - Haras de Villeny

par Fair Play du Bois (sfa) et Geisha Girl (sfa)
par Nidor Platinière (sfa) et Ixe (sfa) par Vas Y II (aa)

ISO 137 (09) **BSO** +8 (0,53) - Mise à la reproduction en 2011

2012 CARA D'IOE, (12 juillet), f., alezan - BSO +9 (0,37)
par Kalaska de Semilly (sfa) - Sarthe,
Mme Elodie Deshayes

MAGUY DE CAVERIE (sfa) bai 2000 ÉLEVÉE DANS LA MANCHE -
M. MICKAEL POISSON

par Qredo de Paulstra (sfa) et Galante de Caverie (sfa)
par Unau du Fonteny (sfa) et Noyades (sfa) par Starter (sfa)
Mise à la reproduction en 2005

2015 FURANO DE CAVERIE, (23 avril), m., alezan - BSO +14 (0,26)
par Urano de Cartigny (sfa) - Manche,
M. Mickael Poisson

2016 Sans renseignement de Maloubet de Pleville (sfa)

MAHARANI DE MOENS (sfa) bai 2000

ÉLEVÉE DANS LE CALVADOS - M. MARC BAYET, M. PATRICK BAYET et
Mme SARA BAYET

par Papillon Rouge (sfa) et Swettie de Moens (sfa)
par Le Plantero (sfa) et Tenderly (sfa) par Monceaux (ps)
BSO +5 (0,54) - Mise à la reproduction en 2003

2006 **SISSI DE MOENS** (sfb), f. - ISO 128 (14) **BSO** +18 (0,57)
par Crown Z (BE) (z)

2014 ETOILE DE MOENS, (8 juin), f., alezan -
BSO +8 (0,38) **BCC** +3 (0,20) par Cardero (DE) (holst) -
Manche, M. Camille Mercier

2016 Sans renseignement de Quaprice Boimargot Quincy (DE)
(olst)

MAHATMA DE MARS (sfa) bai 2000 ÉLEVÉE DANS L'ORNE -
S.A.R.L. MARS C.

par Cabdula du Tillard (sfa) et Geryle (sfa)
par Beryl de La Lande (sfa) et Gerbe d'Or (sfa)
par Starter (sfa)

ISO 116 (10) **BSO** +11 (0,60) - Mise à la reproduction en 2013

2015 FINE FLEUR, (22 mars), f., bai - BSO +15 (0,29)
par Armitages Boy (DE) (old) - Orne,
S.A.R.L. EQUI-SERVICES

2016 Sans renseignement de Vigo d'Arsoilles (BE) (bwp) et de
Malito de Reve (BE) (sfa)

MAHATMA DE SARG (sfa) bai 2000 ÉLEVÉE DANS L'ALLIER -
M. STEPHANE GRAS

par Veneur d'Etencelin (sfa) et Warina (ps)
par Midshipman (ps) et War Fine (ps) par War Paint (ps)
Mise à la reproduction en 2010

2015 FIRST LADY DE NAT, (1 mai), f., alezan - BSO +6 (0,35)
par Vigo d'Arsoilles (BE) (bwp) - Haute-Garonne,
Mme Natcha Morarin

MAI DE MOUZON (sfa) bai 2000 ÉLEVÉE DANS LES ARDENNES -
M. JEAN-LOUIS MERNIER

par Laeken (sfa) et Secret Code (IE) (ps)
par Formidable (US) (ps) et Secret Ground (GB) (ps)
par Grundy (IE) (ps)

Mise à la reproduction en 2012

2014 EAZAZEL DE MERVEILLES, (20 avril), m., bai - BSO +3 (0,26)
par Quid de Talma (sfa) - Marne, Mme Evelyne Ruffin

2016 Sans renseignement de Crescendo du Nouvion (ar)

MAI DU THOT (sfa) bai 2000 ÉLEVÉE DANS LA MANCHE -
M. JEAN-FRANCOIS NOEL

par Diamant de Semilly (sfa) et Viv'Allure du Thot (sfa)
par Prix d'Excellence (sfa) ou Uriel (sfa) et Favorite I (sfa)
par Quastor (sfa)

ISO 129 (09) **BSO** +15 (0,61) - Mise à la reproduction en 2010

2015 FLEUR DE MAI DU THOT, (15 juillet), f., al fon
par Végas du Thot - Manche, E.A.R.L. ELEVAGE DU THOT

MAIA DU VALGRENTE (sfa) alezan 2000

ÉLEVÉE DANS LA MANCHE - M. MICHEL FAUCON et Mme EDITH FAUCON
par Socrate de Chivre (sfa) et Sonatine de Mars (sfa)
par Livarot (sfa) et Jezabel (sfa) par Largny (ps)

ISO 153 (10) **JSO** 4 **BSO** +11 (0,59) - Mise à la reproduction en 2011

2015 FAYE DUNAWAY DE BEDON, (2 mai), f., bai
par Lauterbach (DE) (old) - Meurthe-et-Moselle,
S.A.R.L. ECURIE WILFRID PIERROT

2016 Sans renseignement de Lauterbach (DE) (old)

MAIDINE DE TUS (sfa) bai 2000 ÉLEVÉE EN CHARENTE-MARITIME -
M. PHILIPPE PERTUS

par Quidam de Revel (sfa) et Diane de Talmont (sfa)
par Pamphile (sfa) et Corinne (sfa) par Popof (ps)

BSO +7 (0,59) - Mise à la reproduction en 2005

2007 **TEMPO DE TUS** (sfa), m. - ISO 134 (13) **JSO** 6 **BSO** +16 (0,59)
par Calvaro (DE) (holst)

2015 FLOY DE TUS, (21 mai), f., bai - BSO +6 (0,22)
par Lifestyle (DE) (old) - Charente-Maritime,
M. Philippe Pertus

2016 Sans renseignement de Lifestyle (DE) (old)

MAIFLOWER (sfa) alezan 2000 ÉLEVÉE DANS LA VIENNE -
M. STEPHANE ENEAU

par Origant (sfa) et Diamante de Frely (aa)
par Quartz de Frely (aa) et Flore (aa) par Fontenoi (aa)
Mise à la reproduction en 2012

2014 ESPOIR DU TEMPS, (1 juin), f., alezan
par Pezetas du Rouet (sfa) - Charente,
Mme Marie-Pierre Sabatier

MAIL DU RHONNE (sfa) alezan 2000 ÉLEVÉE DANS LA SARTHE -
Dr. THIERRY LEFEVRE

par Papillon Rouge (sfa) et Uditchou (sfa) par Garitchou (aa)
et Naim IV (sfb) par Pierreville (sfa)
Mise à la reproduction en 2010

2015 FIRST EXPRESS, (10 mai), m., bai - BSO +13 (0,37)
par Rock'n Roll Semilly (sfa) - Manche,
M. OLIVIER COUVE

2016 Sans renseignement de Andiamo Semilly

MAISON DE SULLY (aa) bai 1997

ÉLEVÉE DANS LES PYRENEES-ATLANTIQUES - Mme SUZANNE HUGONNET
par Prince du Logis (aa) et Paloise (aa) par Feticheur (aa)
et Bearnaise (aa) par Dionysos II (*aa*)

Mise à la reproduction en 2002

- 2015 F SEIZE GRAVELOTTÉ**, (26 avril), m., bai f. - BSO +3 (0,29)
par SUNDAY DE RIVERLAND (sfb) - Moselle,
Mme FANNY MAYER
- 2016 Sans renseignement de CATAPULT DU VENTEL (DE) (holst)

MAJESTUEUSE DESFORETS (sfa) bai 2000

- ÉLEVÉE DANS LA MANCHE - M. FABRICE PARIS et M. GUY PARIS
par LE TOT DE SEMILLY (sfa) et RAPSDIE II (sfa)
par JALISCO B (sfa) et MAY FLOWER III (sfa) par URIEL (sfa)
BSO +5 (0,66) - Mise à la reproduction en 2002
- 2003 PLAY BOY DES FORETS (sfb), m. - ISO 138 (12) BSO +19 (0,61)
par KANNAN (NL) (kwprn)
- 2004 QUINOA DES FORETS (sfa), f. -
ISO 124 (09) JSO 5 BSO +9 (0,59) BCC +10 (0,29)
par SARASTRO (ac)
- 2006 SAFARI DES FORETS (sfb), m. - ISO 127 (14) BSO +16 (0,59)
par QUERLYBET HERO (BE) (sbs)
- 2012 COMPORTA DES FORETS**, (15 mai), f., bai - BSO +12 (0,39)
par MOZART DES HAYETTES (BE) (sbs) - Manche,
M. FABRICE PARIS
- 2015 FARCEUR DES FORETS**, (31 mai), m., bai - BSO +9 (0,39)
par QUOOL DU BOIS MARGOT (sfb) - Manche,
M. FABRICE PARIS

MAJOUNGA DES ALLOIS (sfa) al crl 2000

- ÉLEVÉE EN HAUTE-VIENNE - M. FRANCOIS FOURNET
par LE TOT DE SEMILLY (sfa) et CLASSE A MOYON (sfa)
par LAUDANUM (ps) et URGANDE DE MOYON (sfa)
par MAZARIN V (sfa)
ISO 115 (05) **BSO** +12 (0,55) - Mise à la reproduction en 2006
- 2007 TSARA DES ALLOIS (sfa), f. - ISO 125 (15) BSO +8 (0,57)
par FADGIO DU HILL (sfa)
- 2009 VALINKA DES ALLOIS**, (26 mai), f., al crl - BSO +10 (0,38)
par VERDI (sfa) - Haute-Vienne, M. FRANCOIS FOURNET

MALAGA DE VILLIERS (sfa) baimel 2000

- ÉLEVÉE EN HAUTE-MARNE - S.A.R.L. HARAS DU VAL DE VILLIERS
par GRAPHITANO (DE) (han) et CANELLE D'AUTHEUIL (sfa)
par DUC DE FERCE (ps) et URIELLE DE VILLIER (sfa)
par LAUDANUM (ps)
ISO 110 (08) - Mise à la reproduction en 2011
- 2015 FILOU HOY**, (11 mai), m., al bru - BSO +7 (0,28)
par BEL REINHART Z (BE) (z) - Côte-d'Or, M. FRANCOIS LEVY
- 2016 Sans renseignement de CASALL DE FUYSSIEUX Z (BE) (z)

MALAKITE DE MAI (sfa) alezan 2000 ÉLEVÉE DANS L'AISNE -
M. ERIC BRASSART

- par BOUTON D'OR IV (sfa) et VAILLANTE DE LIGNY (aa)
par LYRELON (aa) et OLYMPE DE LIGNY (aa) par HENAUD (aa)
ISO 127 (08) **BSO** +4 (0,61) - Mise à la reproduction en 2010
- 2015 FALL'IN LOVE**, (26 juin), m., al bru -
BSO +15 (0,40) BCC +7 (0,20) par MYLORD CARTHAGO (sfa) -
Lot-et-Garonne, M. DIMITRI DUBOEUF

MALDIV DU RESTO (sfa) alezan 2000 ÉLEVÉE DANS LE MORBIHAN -
M. CHRISTIAN OLIVO

- par ELAN DE LA COUR (sfa) et ORFEE D'ALETTE (sfa)
par HAFIZ D'ESCAGE (aa) et ALOUETTE E (sfa) par VALESCO (ps)
ISO 125 (08) **BSO** +4 (0,60) - Mise à la reproduction en 2010
- 2012 CHESTER DE ST CLAIR**, (25 juillet), m., bai -
BSO +11 (0,40) BCC +5 (0,24)
par L'ARC DE TRIOMPHE (DE) (old) - Morbihan,
M. JEAN-PIERRE LE BOT, Mme ISABELLE DUBAND
- 2016 Sans renseignement de NERVOSO (sfa)

MALICE D'ANGUERNY (sfa) alezan 2000 ÉLEVÉE DANS L'ORNE -
Mme ESTELLE PROVOST et M. STEPHANE PROVOST

- par APACHE D'ADRIERS (sfa) et ENIEME II (sfa) par ROSIRE (sfa)
et SMASCH (sfa) par BENROY (GB) (ps)
ISO 127 (07) **JSO** 5 **BSO** +12 (0,61) - Mise à la reproduction en 2011
- 2015 FITOU DE MEZLEAN**, (15 juin), m., bai -
BSO +21 (0,40) BCC +7 (0,24)
par DIAMANT DE SEMILLY (sfa) - Finistère,
Mlle SOPHIE LAPERROUSE

MALICE DE MELREY (sfa) bai 2000 ÉLEVÉE DANS LE LOIRET -
Mme MARIE-ANGE ROBINET et M. JEAN-GAETAN ROBINET

- par EMIR PLATIERE (sfa) et HISTORY DES TEMPS (sfa)
par QUAT'SOUS (sfa) et KICHONETTE (sfa) par DON JUAN (sfa)
ISO 115 (09) **BSO** +1 (0,58) - Mise à la reproduction en 2012
- 2015 FELOU DE MELREY**, (1 juin), f., bai -
BSO +15 (0,39) BCC +5 (0,24)
par DIAMANT DE SEMILLY (sfa) - Loiret,
Mme MARIE-ANGE ROBINET, M. JEAN-GAETAN ROBINET

MALICE DES FORETS (sfa) bai 2000 ÉLEVÉE DANS LA MANCHE -
M. GUY PARIS et M. FABRICE PARIS

- par ECHO DES FORETS II (sfa) et RAFALE D'ORBEC (sfa)
par JALME DES MESNULS (sfa) et BELLE INFANTE (ps)
par ANTLER (ps)
ISO 120 (08) **BSO** +1 (0,60) - Mise à la reproduction en 2012
- 2015 FANDANGO DES FORETS**, (29 mai), m., alezan -
BSO +10 (0,30) par TIBETIN DES FORETS (sfa) - Manche,
M. FABRICE PARIS
- 2016 Sans renseignement de UP TO YOU (sfa)

MALICE D'OR (sfa) bai f. 2000 ÉLEVÉE EN LOIRE-ATLANTIQUE -
M. YVES BURBAN

- par FAR WEST DE BAUGY (sfa) et ANIKA D'OR (sfa)
par ARQUEBUSIER (sfa) et LYLIA (aa) par FLOID (*aa*)
Mise à la reproduction en 2014
- 2015 FIDJI D'OR**, (6 juillet), f., bai - BSO +2 (0,30)
par TOP GUN SEMILLY (sfa) - Loire-Atlantique,
E.A.R.L. LE SABOT D'OR

MALICE DU FOUQUET (sfa) bai 2000 ÉLEVÉE DANS LA MANCHE -
M. YVES-MARIE PASQUIER

- par BEGUIN DE MOENS (sfa) et GABY SOTTEVASTAISE (sfa)
par MAGISTROS (ps) et AMIE SARTILLAISE (sfa)
par LE SARTILLAIS (sfa)
ISO 115 (11) **BSO** +1 (0,59) - Mise à la reproduction en 2014
- 2015 FRIVOLE DU FOUQUET**, (17 juin), f., bai - BSO +9 (0,39)
par DANDY DU PLAPE (sfa) - Manche, S.C.E.A. PASQUIER
- 2016 Sans renseignement de FRINGANT DE LAFAGE (sfa)

MALICE ROC (sfa) bai 2000 ÉLEVÉE EN MAYENNE -
M. XAVIER COULON

- par DIAMANT ROUGE II (sfa) et ALANIA (sfa) par TANLAS (ps)
et OPHELIE DU MAIL (sfa) par FURY DE LA CENSE (sfa)
Mise à la reproduction en 2003
- 2007 TYBOY (sfa), h. - ISO 134 (13) JSO 6 BSO +9 (0,57)
par ONCLE POL (sfa)
- 2015 FRAISE DE LA HAYAIS**, (11 mai), f., bai - BSO +8 (0,37)
par LANDO (DK) (dwb) - Ille-et-Vilaine, M. MARIUS BOUISSOU,
Mme MARIE JAVELLE
- 2016 Sans renseignement de SAFARI D'AUGE (sfa)

MALINE ARDENNAISE (sfa) bai 2000

- ÉLEVÉE DANS LES ARDENNES - Mme YETTA MAGONET
par SOUCI PLATIERE (sfa) et CALYNE ARDENNAISE (sfa)
par BARGEOT (aa) et SIRENE DE BAYBEL (tf) par CAPORAL III (tf)
ISO 136 (07) **BSO** +3 (0,58) - Mise à la reproduction en 2008
- 2015 FALCO ARDENNAIS**, (30 avril), m., alezan - BSO +12 (0,30)
par QUARTZ DE LA BAR (sfa) - Ardennes,
Mme YETTA MAGONET
- 2016 Sans renseignement de REAL PLEASURE D'ARGEN (aacr)

MALINKA DES GREZ (sfa) alezan 2000 ÉLEVÉE DANS L'EURE -
M. ROBERT FOISSEY

- par PALADIN DES IFS (sfa) et ASTREE DES GRES (sfa)
par ELF III (sfa) et O MAGALIE (sfa) par URIEL (sfa)
ISO 106 (05) **BSO** +7 (0,62) - Mise à la reproduction en 2003
- 2004 QUADRIE DES GREZ (sfa), f. -
ISO 132 (13) JSO 5 BSO +19 (0,62)
par BALOUBET DU ROUET (sfa)
- 2007 TULEAR DES GREZ (sfa), f. - ISO 126 (13) JSO 6 BSO +16 (0,60)
par CALVARO (DE) (holst)
TZARA DES GREZ (sfa), f. - ISO 121 (13) BSO +17 (0,59)
par QUICK STAR (sfa)
- 2015 FIRESTONE**, (4 mai), m., alezan - BSO +11 (0,40)
par LE TOT DE SEMILLY (sfa) - Manche,
M. BAPTISTE DOUCHIN, M. PATRICK DOUCHIN,
Mme LYDIE TANAY

MALIYA (ps) bai 2007 ÉLEVÉE DANS L'ORNE - M. PASCAL NOUE
par MALINAS (DE) (ps) et CADLIYA (ps) par CADOUDAL (ps)
et CARLAYA (ps) par CARMARTHEN (ps)

- Mise à la reproduction en 2010
- 2015 FAHRENHEIT D'ECOTIER**, (6 mai), m., bai
par REEL STAR DES LUTHIER (sfa) - Isère,
M. OLIVIER ANNEQUIN DIGOND,
Mme ALEXA ANNEQUIN DIGOND

MAMERANDE (sfa) bai 2000 ÉLEVÉE EN SAONE-ET-LOIRE -
M. FERNAND VUILLET

- par SANDRO (DE) (holst) et AMERANDE DUPRIOLET (sfa)
par ELF III (sfa) et LATEMPO (sfa) par A TEMPO (ps)
ISO 116 (12) - Mise à la reproduction en 2014
- 2015 FOURSEASONS TEA**, (13 mai), m., alezan - BSO +9 (0,35)
par NESTEA DE COURCEL (sfa) - Aube,
Mme BRIGITTE LOPEZE
- 2016 Sans renseignement de TYPE TOP DU MONTEIL (sfa)

MAM'SELLE DU CHALLOIS (sfa) bai 2000

ÉLEVÉE EN L'EURE-ET-LOIR - M. GUY BRU et Mme FRANCOISE BRU

par DENEbola II (sfa) et HEVE DU CHALLOIS (sfa) par ADAM IV (sfa) et PHILLO (sfa) par ERIOSSO (sfa)

Mise à la reproduction en 2009

2014 EH HOP DU PETIT PARIS, (15 mai), f., bai - BSO +7 (0,38) par L'ARC DE TRIOMPHE (DE) (old) - Yvelines, M. FABIEN LE COIDIC, Mme AGATHE GUERIN**2015 FEE TOI BELLE HPP**, (8 juin), f., bai f. par HOOLIGAN DE ROSYL (sfa) - Yvelines, M. FABIEN LE COIDIC

2016 Sans renseignement de HOOLIGAN DE ROSYL (sfa)

MAMY BLUE D'ARGONNE (sfa) gr fon 2000

ÉLEVÉE DANS LA MEUSE - M. PASCAL TRASSART

par MR BLUE (NL) (kwpn) et DAME VANNETAISE (sfa)

par GALOUBET A (sfa) et LADY DE RHUYS (sfa)

par FAIR PLAY III (sfa)

ISO 134 (09) **JSO** 6 **BSO** +16 (0,62) - Mise à la reproduction en 20022003 **PICASSO D'ARGONNE** (sfa), m. - ISO 121 (07) **JSO** 4 **BSO** +9 (0,58) par JOKUS LATOUR (sfa)**2015 FOSTER BLUE D'ARGONNE**, (22 mai), m., alezan - BSO +22 (0,33) par QUICKLY DE KREISKER (sfa) - Meuse, M. PASCAL TRASSART, E.A.R.L. HARAS D'ARGONNE

2016 Sans renseignement de URANO DE CARTIGNY (sfa)

MAM'ZELLE D'IVRAIE (aa) gris 2000 ÉLEVÉE DANS LE CANTAL - M. STEPHANE CHALIER

par QUERCUS DU MAURY (aa) et VERTIGE DE FAVI (aa)

par TCHERCO (aa) et VERTU (aa) par VERTUBLEU (aa)

ISO 128 (08) **BSO** +2 (0,60) - Mise à la reproduction en 2009**2015 FLEUR D'IVRAIE**, (1 avril), f., bai - BSO +13 (0,34) par VAGABOND DE LA POMME (BE) (sbs) - Cantal, M. STEPHANE CHALIER**MANCIAISE** (sfa) alezan 2000 ÉLEVÉE DANS LA MANCHE - Dr. Vét. DENIS HUBERT

Dr. Vét. DENIS HUBERT

par CONCORDE (NL) (kwpn) et RANSONIERE (sfa)

par GRAND VENEUR (sfa) et VANETTE (sfa) par CENTAURE DU BOIS

ISO 132 (08) **JSO** 5 **BSO** +13 (0,64) - Mise à la reproduction en 20022010 **ASTERIX MANCIAIS**, m. - ISO 124 (14) **JSO** 4 **BSO** +21 (0,56) par BALOUBET DU ROUET (sfa)**2015 FELIX MANCIAIS**, (13 mai), m., noipan - BSO +17 (0,38) BDR +9 (0,23) par CONTENDRO (DE) (holst) - Manche, Dr. Vét. DENIS HUBERT

2016 Sans renseignement de CONTENDRO (DE) (holst)

MANDALAY DE LA WANTZ (sfa) alezan 2000

ÉLEVÉE DANS L'OISE - M. JOEL PETILLON

par BALOUBET DU ROUET (sfa) et VETILLE DU PLESSIS (sfa)

par MICKO PLATIERE (sfa) et RAPIDE DU PLESSIS (sfa)

par BRILLOSO (sfa)

BSO +14 (0,48) - Mise à la reproduction en 20032005 **RAPIDE DU ROUET** (sfb), f. - ISO 135 (13) **JSO** 5 **BSO** +21 (0,57) par L'ARC DE TRIOMPHE (DE) (old)**2015 FAME DU ROUET**, (16 juin), m., bai - BSO +19 (0,26) par UP TO YOU (sfa) - Manche, M. YANNICK FARDIN

2016 Sans renseignement de JAH'S DIAMANT (BE) (sfa)

MANDARINE DU BUGUE (aa) alezan 2000

ÉLEVÉE EN DORDOGNE - M. JEAN-PIERRE HAUTEFORT,

Mme JEANNE-HENRIETTE HAUTEFORT, M. ALAIN KATZ et M. YANN ROYANT

par ROSALION (aa) et VANILLE DU BUGUE (aa) par FOL AVRIL (aa) et KSUMGAD (aa) par SUMBEAM (aa)

ISO 115 (04) - Mise à la reproduction en 2007**2015 FURIE DE PUYCHETY**, (15 juin), f., bai f. - BSO +1 (0,29)

par POWER DE PUYCHETY (sfa) - Charente, M. ERICK MARAIS

MANDINA (DE) (holst) gris 1997 ÉLEVÉE EN ALLEMAGNE - HV numéro 210057897 - MME ANNA MATZ

par CORRADO (DE) (holst) et A CANDINA (holst)

par CANTUS (DE) (holst) et JEAN (holst) par URIOSO (sfa)

BSO +12 (0,41) - Mise à la reproduction en 20022003 **PRETTY DES ETAINS** (cs), f. - ISO 130 (13) **BSO** +18 (0,52)

par CASALL (DE) (holst)

2005 **OREAL DES ETAINS Z (BE)** (z), m. -ISO 126 (10) **JSO** 5 **BSO** +15 (0,53) par ORLANDO (BE) (bwp)**2014 EDINA DES ETAINS**, (13 avril), f., bai cl - BSO +16 (0,25)

par VIGO CECE - Ardennes, Mlle LAURA DUCHAUSSOY

2016 Sans renseignement de CANTURO (DE) (holst)

Sans renseignement de CANTURO (DE) (holst)

Sans renseignement de CANTURO (DE) (holst)

MANDOLINE D'ESPOIR (sfa) bai f. 2000

ÉLEVÉE DANS LA MANCHE - M. JEAN HELARY

par BRANDY DE LA COUR (sfa) et UTILE D'ESPOIR (sfa)

par LE PLANTERO (sfa) et ETOLE (sfa) par QUASTOR (sfa)

BSO +4 (0,50) - Mise à la reproduction en 20052006 **SWEET LORD DE OASLEN** (sfa), h. - ISO 104 (13) **BSO** +1 (0,52) **ICC** 135 (12) **JCC** 6 par LIVE DU THEIL (sfa)2008 **UPSILANE DE OASLEN** (sfa), f. - ISO 111 (15) **BSO** +13 (0,53) **ICC** 129 (13) **JCC** 5 **BCC** +19 (0,39) par FLIPPER D'ELLE (sfa)**2015 FLY AWAY DE OASLEN**, (4 juillet), f., bai f. - BSO +13 (0,26) par ELDORADO DE HUS (NL) (kwpn) - Finistère, Mme MARIE-JOSEE GOARNISSON**MANDRA DE GRUSE** (sfa) bai 2000

ÉLEVÉE DANS LE PAS-DE-CALAIS - M. JEAN-MARIE GRUSON et

Mme BRIGITTE GRUSON

par SANDRO (DE) (holst) et CINEA DE SICLOCLE (sfa)

par QYOU DE LONGVAUT (sfa) et SUZY WONG (sfa) par TANLAS (ps)

ISO 128 (09) **BSO** +4 (0,61) - Mise à la reproduction en 20042005 **RAMSES DE GRUSE** (sfa), m. - ISO 131 (14) **BSO** +10 (0,59) par EPHEBE FOR EVER (sfa)**2015 FALCO DE GRUSE**, (25 mars), m., bai f. - BSO +14 (0,27) par UNTOUCHABLE (NL) (kwpn) - Pas-de-Calais, Mme BRIGITTE GRUSON, M. JEAN-MARIE GRUSON

2016 Sans renseignement de CATCHAR MAIL

MANDRAG'OR (sfa) bai f. 2000 ÉLEVÉE EN ILLE-ET-VILAINE - M. ALBERT LEBRUN

par ROSIRE (sfa) et SELIMAN D'OR (sfa) par IMAM D'OR (sfa)

et MANE D'OR (sfa) par QUASTOR (sfa)

BSO +4 (0,50) - Mise à la reproduction en 20032007 **TANGO D'OR** (sfa), m. - ISO 129 (15) **BSO** +11 (0,58) par ELF D'OR (sfa) - Etalon2008 **UMAN D'OR** (sfa), h. par ELF D'OR (sfa) - Etalon2009 **VALSE D'OR**, f. - ISO 121 (14) **BSO** +12 (0,56) par ELF D'OR (sfa)**2015 FLAMANT D'OR**, (17 avril), m., bai - BSO +8 (0,37) par ELF D'OR (sfa) - Ile-et-Vilaine, S.C.E.A. LEBRUN ECURIE D'OR**MANILLE DES FORETS** (sfa) alezan 2000

ÉLEVÉE DANS LA MANCHE - M. GUY PARIS et M. FABRICE PARIS

par ROYAL FEU (sfa) et ISISTAR DES FORETS (sfa)

par PAPILLON ROUGE (sfa) et OCARINA DES FORETS (sfa)

par URIEL (sfa)

ISO 156 (09) **JSO** 6 **BSO** +17 (0,59) - Mise à la reproduction en 2011**2015 FENDI DE FUYSSIEUX**, (20 avril), f., bai - BSO +22 (0,40) **BCC** +10 (0,24) **BDR** +2 (0,27)

par KANNAN (NL) (kwpn) - Isère,

S.C.E.A. HARAS DE FUYSSIEUX

2016 Sans renseignement de KANNAN (NL) (kwpn)

MANIVEL PTITE FOLI (sfa) alezan 2000 ÉLEVÉE EN VENDEE - M. JEAN-LUC RONDONNET

M. JEAN-LUC RONDONNET

par FANFARON DES PEUX (sfa) et UNE DE CHEVRETTE (sfa)

par KARATE (sfa) et CRISTINA par PRINCE BALADIN (ps)

ISO 129 (04) **JSO** 6 - Mise à la reproduction en 2011**2015 FILAE DE LA BORDERIE**, (7 mars), f., gris - BSO +4 (0,35)

par LEVISTAN (DE) (han) - Vendée, M. ANGY BOUHYER

2016 Sans renseignement de VICTORHUGO BOISMARGOT

MANON D'ARGONNE (sfa) bai 2000 ÉLEVÉE DANS LA MEUSE - M. PASCAL TRASSART

M. PASCAL TRASSART

par EMIR PLATIERE (sfa) et TALARA D'ARGONNE (ps)

par BONIFACE (ps) et QUEEN SOUND (ps) par KING SOUND (ps)

ISO 103 (05) **ICC** 142 (06) **JCC** 6 - Mise à la reproduction en 2010**2015 FLORYPSO D'ARGONNE**, (11 juin), f., bai - BSO +5 (0,24)

par ADAGIO DE TALMA - Meuse, M. PASCAL TRASSART,

E.A.R.L. HARAS D'ARGONNE

2016 Sans renseignement de ELDORADO DE HUS (NL) (kwpn)

MANON DE LA LANDE (sfa) bai f. 2000

ÉLEVÉE DANS LA MANCHE - M. PIERRE LECONTE et

Mme ANGELINE LECONTE

par QUITO DE BAUSSY (sfa) et ATHENA DE LA LANDE II (sfa)

par STARTER (sfa) et PRISIAISE (sfa) par FEND L'AIR (sfa)

ISO 164 (09) **JSO** 4 **BSO** +16 (0,65) - Mise à la reproduction en 2008**2014 EVIDENCE DES DOUCES**, (28 mai), f., bai - BSO +19 (0,35)

par NIAGARA D'ELLE (sfa) - Seine-Maritime,

S.A.R.L. L'ETRIER D'AUBAGNE

2015 FOLIE DES DOUCES, (13 mai), f., alezan -BSO +21 (0,41) **BCC** +11 (0,24) **BDR** +2 (0,27)

par KANNAN (NL) (kwpn) - Bouches-du-Rhône,

M. PHILIPPE SKALLI

2016 Sans renseignement de KANNAN (NL) (kwpn)

MANON DE LESSAY (sfa) bai 2000 ÉLEVÉE DANS LA MANCHE - M. AUGUSTE LECOURTOIS

M. AUGUSTE LECOURTOIS

par DENEbola II (sfa) et REBECCA DU BIGARD

par NIGHTSHADE (ps) et KATIA DE RETZ par PAMAL (ps)

Mise à la reproduction en 2004

- 2006 SERIN DE LESSAY (sfa), m. - ISO 132 (12) BSO +13 (0,58)
par CALVARO (DE) (holst)
- 2007 TORNADO DE LESSAY (sfa), h. - ISO 125 (15) BSO +8 (0,58)
par APACHE D'ADRIERS (sfa)
- 2015 **FALBALA DE LESSAY**, (22 mars), f., bai - BSO +6 (0,36)
par CANTURO (DE) (holst) - Manche,
M. AUGUSTE LÉCOURTOIS
- 2016 Sans renseignement de UPSILON (aa)

MANON DE RACHES

(sfa) gris 2000 ÉLEVÉE DANS LE NORD - M. GUY LESUEUR

par ATHLET (DE) (han) et VIVA DAW (sfa)
par NELFO DU MESNIL (sfa) et NEW DAW (*ac*)
par SPRING BIRD (US) (ps)

- ISO 129 (04) **JSO 4 BSO +4** (0,58) - Mise à la reproduction en 2014
- 2015 **FLY BOY DU RIOU**, (11 août), m., alezan - BSO +9 (0,38)
par JIVARO DU ROUET (sfa) - Nord, Mme AXELLE BAUDUIN

MANON DE SEMILLY

(sfa) alezan 2000 ÉLEVÉE DANS LA MANCHE - M. JULES MESNILDREY

par PAPILLON ROUGE (sfa) et ALESIA DE SEMILLY (sfa)
par DOUBLE ESPOIR (sfa) et GEOLE (sfa) par NANKIN (sfa)

- ISO 124 (07) **BSO +5** (0,61) - Mise à la reproduction en 2008
- 2015 **FLEUR D'OZ**, (20 mai), f., al bru - BSO +13 (0,35)
par OLIMBOS MERZE (sfb) - Ain, M. OLIVIER GAILLARD
- 2016 Sans renseignement de FIDELIO DU DONJON

MANTANA DES ILES

(sfa) bai 2000 ÉLEVÉE DANS LE MAINE-ET-LOIRE - M. GERARD BOURCIER

par EXPERIO (sfa) et MISS BEAUROSE (sfa) par UKASE (sfa)
et ACTIVE (sfa) par LE MIOCHE (ps)

- ISO 106 (10) - Mise à la reproduction en 2011
- 2015 **FLORIDA DES ILES**, (19 mars), f., bai - BSO +2 (0,39)
par CARDERO (DE) (holst) - Maine-et-Loire,
M. GERARD BOURCIER

MANTILLE DE CHASNAY

(sfa) bai 2000 ÉLEVÉE EN COTE-D'OR - M. SIMON GIRARDON et Mme HUGUETTE GIRARDON

par GRAND RIVAGE (sfa) et AMENDINE II (sfa)
par QUIDAM DE REVEL (sfa) et PSARA DU MAUPAS (sfa)
par COUNT IVOR (US) (ps)

- ISO 120 (09) **BSO +7** (0,61) - Mise à la reproduction en 2010
- 2015 **FELINE DE CHASNAY**, (17 février), f., bai f. - BSO +11 (0,38)
par CANTURO (DE) (holst) - Côte-d'Or, M. SIMON GIRARDON,
Mme HUGUETTE GIRARDON
- 2016 Sans renseignement de UP TO YOU (sfa) et de UN DIAMANT DES FORETS (sfa)

MANUELA

(sfa) alezan 2000 ÉLEVÉE DANS LE CALVADOS - Mme NATHALIE PAILLOT

- par LE TOT DE SEMILLY (sfa) et GOLDIVA (sfa)
par PALADIN DES IFS (sfa) et ONWARD (aa) par GARITCHOU (aa)
- ISO 139 (06) **JSO 6 BSO +17** (0,59) - Mise à la reproduction en 2007
- 2015 **FIRST ONE D'AUTHUIT**, (24 mars), m., alezan - BSO +21 (0,40) BCC +11 (0,24) BDR +3 (0,27)
par KANNAN (NL) (kwpn) - Eure, S.C.E.A. LES TRIPLES LICES

MANUELA DU CHATEAU

(sfa) alezan 2000 ÉLEVÉE DANS LA MARNE - M. JEAN GRANDJEAN

par QUIDAM DE REVEL (sfa) et JAVOTTE D (sfa)
par COR DE CHASSE (sfa) et BALLERINE III (ac) par RANTZAU (ps)

ISO 149 (08) **JSO 6 BSO +14** (0,68) - Mise à la reproduction en 2002

2003 PHENIX KERVEC (sfa), m. - ISO 130 (09) JSO 4 BSO +10 (0,59)
par EPHEBE FOR EVER (sfa)

- 2005 ROLLS KERVEC (sfa), h. - ISO 131 (11) JSO 6 BSO +24 (0,60) BCC +6 (0,25)
par DIAMANT DE SEMILLY (sfa)
- 2015 **FOENIX DE ROHAN**, (12 juin), m., alezan - BSO +20 (0,40)
par LUPICOR (NL) (kwpn) - Loire-Atlantique,
S.C.E.A. LAND ROHAN
- FOLKLORE DE ROHAN**, (22 avril), f., alezan - BSO +17 (0,38)
par VIGO D'ARSOUILLES (BE) (bwp) - Loire-Atlantique,
S.C.E.A. LAND ROHAN
- 2016 Sans renseignement de CANTURO (DE) (holst)
Sans renseignement de CANTURO (DE) (holst)
Sans renseignement de CANTURO (DE) (holst)
Sans renseignement de MALOUBET DE PLEVILLE (sfa)

MANUREVA DE SEMILLY

(sfa) bai 2000 ÉLEVÉE DANS LA MANCHE - M. RICHARD LEVALLOIS et M. GERMAIN LEVALLOIS

par EYKEN DES FONTENIS (sfa) et FLOWER DE SEMILLY (sfa)
par RUSH DE SAINT ANNE (sfa) et ULTIMEE DU CHEMIN (sfa)
par LE TOT DE SEMILLY (sfa)

- BSO +10 (0,46) - Mise à la reproduction en 2003

306

Les informations figurant dans ce volume sont fonction des données enregistrées dans les fichiers du SIRE à la date du 14 mars 2016

- 2015 **FRISCO SEMILLY**, (16 avril), m., bai
par TORNESCH (NL) (kwpn) - Manche,
M. RICHARD LEVALLOIS
- 2016 Sans renseignement de ANDIAMO SEMILLY

MAORI DU CHIZY

(sfa) alezan 2000 ÉLEVÉE EN SAONE-ET-LOIRE - M. FRANCOIS YVES GRAND

par DONALD ROUGE II (sfa) et URLATTE (sfa)
par D'UN FOL AMOUR (sfa) et JORDANE (sfa)
par TANGO DE LYRE (sfa)

- ISO 124 (11) - Mise à la reproduction en 2013
- 2014 **EXOCET**, (26 mai), m., bai - BSO +10 (0,29)
par KORRIGAN D'OLEN (sfa) - Rhône,
Mme SELENE BATAILLE

MAOWI D'O

(sfa) alezan 2000 ÉLEVÉE DANS LE NORD - Mme CAROLE FONTAINE

par CONCORDE (NL) (kwpn) et IRLANDE (sfa)
par PAPILLON ROUGE (sfa) et QUILLOA (sfa) par URIEL (sfa)

- BSO +17 (0,51) - Mise à la reproduction en 2003
- 2004 QUEBEC UN PRINCE (sfa), h. - ISO 152 (14) JSO 5 BSO +29 (0,59)
par DIAMANT DE SEMILLY (sfa)
- 2007 TEXAS UN PRINCE (sfa), m. - ISO 132 (15) JSO 5 BSO +23 (0,57) par CALVARO (DE) (holst)
- 2008 UTAH BEACH UN PRINCE (sfa), h. - ISO 141 (14) JSO 6 BSO +21 (0,57)
par EUROCOMMERCE BERLIN (DE) (holst)
- 2015 **FLORIDE UNE PRINCE**, (12 mai), f., alezan - BSO +15 (0,34)
par ARKO (DE) (old) - Pas-de-Calais,
S.A.R.L. HARAS DES PRINCES, Mme DANIELLE PRINCE

MAPIERRE DE BLONDEL

(sfa) alezan 2000 ÉLEVÉE DANS LA MANCHE - M. MICHEL RUEL

par DOLLAR DELA PIERRE (sfa) et VERGONNE II (sfa)
par PALADIN DES IFS (sfa) et PHEDRA RATELIERE (sfa)
par BELPHEGOR IV (sfa)

- ISO 118 (06) **BSO +14** (0,69) - Mise à la reproduction en 2002
- 2003 PALINA DE BLONDEL (sfa), f. - ISO 127 (09) BSO +10 (0,62)
par FETICHE DU PAS (sfa)
- 2006 SMATCH DE BLONDEL (sfa), m. - ISO 151 (14) JSO 6 BSO +26 (0,61) par CALVARO (DE) (holst) - Etalon M. FRANCOIS LEVY (☎ +333.80.97.37.30)
- 2007 TARKA DE BLONDEL (sfa), f. - ISO 122 (14) BSO +11 (0,61)
par BAYARD D'ELLE (sfa)
- 2015 **FERBACH DE BLONDEL**, (23 avril), m., bai - BSO +18 (0,40)
par LAUTERBACH (DE) (old) - Manche,
Dr. Vét. ELIANE MARIE RUEL
- FILLY DE BLONDEL**, (7 juin), f., alezan - BSO +20 (0,38)
par PRESIDENT (NL) (kwpn) - Manche,
Dr. Vét. ELIANE MARIE RUEL
- 2016 Sans renseignement de UP TO YOU (sfa)
Sans renseignement de UP TO YOU (sfa)
Sans renseignement de UP TO YOU (sfa)

MARAKA DE MESCAM

(sfa) alezan 2000 ÉLEVÉE DANS LE FINISTERE - M. PATRICK RABOT

par APOLLON DU ROC (sfa) et BARAKA D'AVRIL (aa)
par GARITCHOU (aa) et IANE D'OR (aa) par MATADOR (aa)

- Mise à la reproduction en 2003
- 2014 **ESPRI DEENNE**, (16 mai), m., bai - BSO +10 (0,26)
par TSUNAMI DE HUS - Maine-et-Loire, ELEVAGE DEENNE
- 2016 Sans renseignement de L'ARC DE TRIOMPHE (DE) (old)

MARBELLA DES JONCS

(sfa) noipan 2000 ÉLEVÉE DANS LE TERRITOIRE BELFORT - M. BERNARD FROEHLIY
par FERGAR MAIL (sfa) et SAGA (sfa) par FURY DE LA CENSE (sfa)
et ESODIE (tf) par PHLOX (tf)

- ISO 124 (04) **JSO 4 BSO +6** (0,62) - Mise à la reproduction en 2005
- 2009 VOYOU DES JONCS, h. - ISO 121 (15) BSO +14 (0,57)
par NEWTON DE KREISKER (sfa)
- 2015 **FABELLA DES JONCS**, (3 mai), f., bai - BSO +14 (0,31)
par KAPITOL D'ARGONNE (sfa) - Territoire-de-Belfort,
M. BERNARD FROEHLIY
- 2016 Sans renseignement de CATCHAR MAIL

MARGOT DE LA LOGE

(sfa) bai 2000 ÉLEVÉE EN LOIRE-ATLANTIQUE - S.C.E.A. ELEVAGE DE LA LOGE

- par QUINIOU (sfa) et IXIA DE LA LOGE (sfa) par NARCOS II (sfa)
et REBECCA DU HEQUET (sfa) par JALISCO B (sfa)
- ISO 150 (09) **JSO 6 BSO +15** (0,59) - Mise à la reproduction en 2009
- 2015 **FOLIE DE LA LOGE**, (6 mai), f., bai - BSO +17 (0,30)
par QARAT DE LA LOGE (sfa) - Loire-Atlantique,
S.C.E.A. ELEVAGE DE LA LOGE
- 2016 Sans renseignement de PRIAM D'ISIGNY (sfb)

MARGOT DES VAUX

(sfa) bai 2000 ÉLEVÉE DANS LA MANCHE - M. GEORGES LEPETIT et Mme MARIE-THERESE LEPETIT
par FLYER (NL) (kwpn) et ALTESSE DESVAUX (sfa)
par MUGUET DU MANOIR (sfa) et HUNEBELLE A (sfa) par URIEL (sfa)
ISO 130 (08) **BSO** +11 (0,61) - Mise à la reproduction en 2010
2011 BOSTON DES VAUX, h. - ISO 123 (15) JSO 4 BSO +15 (0,52)
par CHEF ROUGE (DE) (holst)
2015 **FLORA DES VAUX**, (18 mai), f., al fon - BSO +19 (0,30)
par URANO DE CARTIGNY (sfa) - Manche,
M. SEBASTIEN BONAVENTURE,
Mme CHARLINE BONAVENTURE
2016 Sans renseignement de URANO DE CARTIGNY (sfa)

MARGOT DU CARLIN

(sfa) alezan 2000
ÉLEVÉE EN HAUTE-SAONE - M. JEROME HAEMMERLE
par GROOM IV (sfa) et BELLE LULU (sfa) par ELF III (sfa) et OP LULU
par POT D'OR (ps)
ISO 128 (08) **JSO** 5 **BSO** +2 (0,58) - Mise à la reproduction en 2013
2015 **FRIMEUSE DE MAIDIÈRES**, (29 mai), f., bai - BSO +8 (0,35)
par QUANTUM (DE) (holst) - Meurthe-et-Moselle,
Mme SOPHIE TROUSSELARD

MARGOT FOR EVER

(sfa) bai f. 2000 ÉLEVÉE DANS L'ORNE - M. GERARD FAVRE
par COR DE LA BRYERE (sfa) et FOR EVER GEISHA (sfa)
par GALOUBET A (sfa) et GEISHA N (sfa) par NIGHT AND DAY (ps)
BSO +7 (0,51) - Mise à la reproduction en 2002
2009 VVHY NOT, m. - ISO 127 (15) BSO +15 (0,56)
par QUIDAM DE REVEL (sfa)
2015 **FIFTY FIFTY JAPL**, (10 juin), f., alezan
par URANO DE CARTIGNY (sfa) - Loire,
Dr. Vét. PIERRE VALETTE, M. JACQUES LEVALLOIS
2016 Sans renseignement de URANO DE CARTIGNY (sfa)

MARIANNE D'OR

(sfa) bai 2000 ÉLEVÉE EN ILLE-ET-VILAINE - M. ALBERT LEBRUN
par DAMOISEAU D'OR (sfa) et LICORNE D'OR (sfa) par ELF III (sfa)
et GERBE D'OR (sfa) par STARTER (sfa)
BSO +7 (0,51) - Mise à la reproduction en 2003
2007 TWIX D'OR (sfa), f. - ISO 140 (13) JSO 6 BSO +17 (0,57)
par QUAPRICE BOIMARGOT QUINCY (DE) (olst)
2015 **FL'OR**, (16 mai), f., bai - BSO +15 (0,28)
par MONTENDER (NL) (kwpn) - Ille-et-Vilaine,
S.C.E.A. LEBRUN ECURIE D'OR
2016 Sans renseignement de MONTENDER (NL) (kwpn)

MARINA DE BRENNE

(sfa) alezan 2000 ÉLEVÉE DANS L'INDRE - M. RENE AUBRUN et Mme CARINE DAUBORD VAN INGEN
par BOUBAL (aa) et CARINA DE LA SARRA (sfa) par QUIRACO (sfa)
et ISABELLE R (sfa) par CAVALCADOUR (*aa*)
Mise à la reproduction en 2007
2015 **FASHION VICTIME D'OHL**, (2 juin), f., alezan
par LYS D'HERBAGE (sfa) - Orne, Mme LAETITIA JULLIARD,
M. HARRY TCHEHREHGOCHA, M. OMI D TCHEHREHGOCHA

MARINA DE SCHRAMM

(sfb) al bru 2000
ÉLEVÉE DANS LE BAS-RHIN - M. ANTOINE TIMMEL
par BALADIN D'AMOUR (sfa) et DONA (DE) (bawue)
par DON MARQUIS (se) et ARABELLA (se) par ABUTILON (se)
ISO 130 (10) **BSO** +1 (0,54) - Mise à la reproduction en 2013
2015 **FRAMBOISE DU BOISJOLI**, (12 juin), f., bai - BSO +15 (0,35)
par NERVOSO (sfa) - Territoire-de-Belfort,
M. JEAN-CLAUDE LEHMULLER
2016 Sans renseignement de NERVOSO (sfa)

MARINE DU BORDA

(sfa) bai 2000 ÉLEVÉE DANS LA MANCHE - M. JEAN ROLLET
par EYKEN DES FONTENIS (sfa) et ECUME DU BORDA (sfa)
par URBAIN DU MONNAI (sfa) et QRUNCH DU BOCAGE (sfa)
par COUNT IVOR (US) (ps)
Mise à la reproduction en 2011
2015 **FREGATE DE SA'N**, (6 juillet), f., al bru - BSO +5 (0,26)
par CALIDOS (DE) (nrps) - Loire-Atlantique,
Mme ANNE GREGOIRE

MARINE PRINCESSE

(sfa) bai 2000 ÉLEVÉE DANS LA MANCHE - Mme MARIE-CHRISTINE JOURDAM BESNARD et M. JEAN JOURDAM
par FLYER (NL) (kwpn) et INDYE PRINCESSE (sfa)
par LE CONDEEN (sfa) et JOIE DE MAI (sfa) par URIEL (sfa)
Mise à la reproduction en 2008
2015 **FANNY DU MONT RIVEL**, (3 juillet), f., bai - BSO +7 (0,30)
par RADIEUX (BE) (bwp) - Doubs, M. ROBERT SALVI

MARIOSA DE LA SEE

(sfa) bai 2000 ÉLEVÉE DANS LA MANCHE - M. JEAN-PIERRE LOUIS COUETIL
par CONCORDE (NL) (kwpn) et GELISKA DE LA SEE (sfa)
par JALISCO B (sfa) et REVANGIKA (sfa) par NIGHT AND DAY (ps)
BSO +5 (0,60) - Mise à la reproduction en 2004

2009 VENUS DU POMMIER, f. - ISO 138 (15) JSO 6 BSO +15 (0,56)
par JAGUAR MAIL (sfa)
2010 ALTEA DU POMIEZ, f. -
ISO 122 (15) JSO 5 BSO +10 (0,56) BCC +12 (0,24) BDR +3
(0,26) par QUITE EASY (DE) (holst)
2015 **FUTUR DU POMIEZ**, (28 mai), m., bai - BSO +14 (0,35)
par OSCAR DES FONTAINES (sfa) - Haute-Saône,
Mme MARIE-AGNES DECHAMBENOIT
2016 Sans renseignement de BAKI DU POMIEZ

MARIOTTE

(sfa) alezan 2000 ÉLEVÉE DANS LE CANTAL - Mme CHRISTINE MANHES et M. STEPHANE CHALIER
par QUERCUS DU MAURY (aa) et RAFINEE (sfa) par CORAIL V (sfa)
et FLEUR DE MAI (sfa) par ARTHY (sfa)
ISO 122 (12) **BSO** +3 (0,62) - Mise à la reproduction en 2002
2015 **FLIK FLAK DU VIVIER**, (24 juin), f., al bru - BSO +9 (0,36)
par CAMPO FLAMINGO Z (BE) (z) - Pas-de-Calais,
M. FRANCOIS QUANDALLE

MARITCHA

(aa) bai 2000 ÉLEVÉE EN INDRE-ET-LOIRE - Mme ISABELLE LANTIER
par COOK DU MIDOUR (aa) et NATACHA DE POCE (aa)
par FARITCHOU (aa) et ORANGERAIE (ps) par HAUBAN (ps)
ISO 123 (09) **BSO** +6 (0,62) - Mise à la reproduction en 2004
2005 RICKITCHA (sfa), h. - ISO 128 (15) JSO 5 BSO +12 (0,56)
par JASON DE CARENE (sfa)
2015 **FARITCHA**, (31 mai), f., bai - BSO +13 (0,39)
par PADOCK DU PLESSIS (sfa) - Indre-et-Loire,
M. FREDERIC LANTIER, M. LOUIS LANTIER

MARITIME DU LOZON

(sfa) bai 2000 ÉLEVÉE DANS LA MANCHE - M. LAURENT VIGNAUD
par PAPILLON ROUGE (sfa) et BULLE D'ETOILE (sfa)
par STARTER (sfa) et ETOILE DU JARDIN (sfa) par QUASTOR (sfa)
ISO 106 (04) **BSO** +5 (0,47) - Mise à la reproduction en 2012
2015 **FIRE ROCK DU LOZON**, (12 mai), m., bai f. -
BSO +14 (0,34) BDR +6 (0,23) par CONTENDRO (DE) (holst) -
Manche, M. LAURENT VIGNAUD
2016 Sans renseignement de TOBAGO CHEVRIER

MARITZA

(sfa) bai 2000 ÉLEVÉE DANS L'ESSONNE - M. GERARD DELESTRE
par EMIR PLATIERE (sfa) et LUDVINA (aa) par LAURIER (aa)
et UVA MORA (AR) (ps) par AGAIN (AR) (ps)
ISO 123 (07) **JSO** 6 - Mise à la reproduction en 2009
2015 **FUNNYGIRL COURTENSON**, (24 mars), f., alezan -
BSO +9 (0,37) par ULTIMO VAN TER MOUDE (BE) (bwp) -
Eure-et-Loir, E.A.R.L. JEROME HUREL
2016 Sans renseignement de OHM DE PONTHUAL (sfa)

MARITZA DES HAYETTES

(sfa) gris 2000
ÉLEVÉE DANS L'EUROPE - S.A. HARAS DES HAYETTES
par BANBOULA DU THOT (sfa) et GENTIANE DU MAURY (aa)
par EMIR IV (aa) et YASMINE (aa) par DANINOS (*aa*)
BSO +13 (0,46) - Mise à la reproduction en 2004
2006 SAXO DES HAYETTES (sfa), m. - ISO 157 (15) BSO +24 (0,51)
par QUARTZ ADELHEID Z (BE) (z)
2015 **FESTIF D'EOLE**, (28 juin), m., bai - BSO +18 (0,27)
par MONTENDER (NL) (kwpn) - Manche, M. PATRICK BIZOT

MARITZA DU CAMP

bai 2000 ÉLEVÉE DANS LE CALVADOS - Mme BRIGITTE PIGOREAU
par GREAT PALM (US) (ps) et LUCRETIA DU CAMP
par NIGHT AND DAY (ps) et BAGHEERA DU CAMP (sfa)
par AMATI (ps)
Mise à la reproduction en 2012
2015 **FEBUS D'ARMENTI**, (1 mars), m., bai - BSO +6 (0,22)
par QUARTZ ROUGE (sfa) - Pyrénées-Atlantiques,
Mme QUITTERIE BERTRAS LALANNE
2016 Suitée de KENTUCKY DYNAMITE (US) (ps)

MARJORIE DU CANDAS

(sfa) bai 2000 ÉLEVÉE DANS LA SOMME - M. FRANCOIS DUFRENOY et Mme BEATRICE DUFRENOY
par BOLERO DE BRECEY (sfa) et PERLE DU MESNIL (fsf)
par HENAUD (aa) et CYRTA DU MESNIL (cs) par MACIP DU MESNIL
ISO 115 (04) **JSO** 4 - Mise à la reproduction en 2008
2015 **FAREWELL DU CANDAS**, (24 mai), m., bai - BSO +1 (0,40)
par BAYARD D'ELLE (sfa) - Somme,
Mme BEATRICE DUFRENOY, Mme MARIANNE DUFRENOY
2016 Sans renseignement de BAYARD D'ELLE (sfa)

MARMARA MERZE

(sfa) alezan 2000 ÉLEVÉE EN SAONE-ET-LOIRE - M. MICHEL MARTINOT et M. JEAN-MICHEL MARTINOT
par EYKEN DES FONTENIS (sfa) et VANESSE DE MERZE (sfa)
par GRAND VENEUR (sfa) et HYSOPE DE MERZE par VERDI (ps)
BSO +14 (0,48) - Mise à la reproduction en 2003
2006 STYX MERZE (sfa), m. - ISO 136 (12) JSO 6 BSO +16 (0,58)
par DAMIRO B (NL) (kwpn) - Etalon

- 2009 VIF DE MERZE, h. - ISO 121 (15) BSO +10 (0,53)
par IF DE MERZE
- 2015 **FABULEUX MERZE**, (24 mai), m., alezan
par OLIMBOS MERZE (sfb) - Saône-et-Loire,
M. MICHEL MARTINOT
- 2016 Sans renseignement de FIDELIO DU DONJON

MARMOTTE DE L'ORCA (sfa) bai 2000 ÉLEVÉE DANS LE DOUBS - Mme CECILE FINOT

- par ESPOIR DE SEMILLY (sfa) et SKIPY (sfa)
par MAESTRO DU MANOIR (sfa) et MELODIE II (sfa)
par CORONA (sfa)
- ISO 111 (06) - Mise à la reproduction en 2008
- 2014 **ENJOY DE L'ORCA**, (12 juin), f., bai - BSO +7 (0,38)
par PADOCK DU PLESSIS (sfa) - Haute-Saône,
Mme CECILE HANRIOT-COLIN, M. PASCAL HANRIOT COLIN
- 2015 **FEELING DE L'ORCA**, (11 juin), m., bai - BSO +11 (0,32)
par OLD CHAP TAME (sfa) - Haute-Saône,
Mme CECILE HANRIOT-COLIN, M. PASCAL HANRIOT COLIN
- 2016 Sans renseignement de VAGABOND DE LA POMME (BE) (sbs)

MAROSINELLA (sfa) alezan 2000 ÉLEVÉE DANS LE CALVADOS - M. JEAN-PIERRE LEBARRIER

- par ROSIRE (sfa) et ROMANELLA III (sfa) par KAYACK (sfa)
et IDYLLE DE BAUSSY (sfa) par SILVER MATAL (GB) (ps)
- BSO +5 (0,49) - Mise à la reproduction en 2005
- 2010 AUTERBACH D'ASNIERES, h. - ISO 120 (15) BSO +16 (0,52)
par LAUTERBACH (DE) (old)
- 2015 **FAHRENHEIT DE LACENSE**, (28 février), m., noipan -
BSO +13 (0,26) par ADZARO DE L'ABBAYE - Manche,
S.C.E.A. DU NORON
- 2016 Sans renseignement de URANO DE CARTIGNY (sfa)

MARQUISE D'AMOUR (sfa) alezan 2000 ÉLEVÉE EN SAONE-ET-LOIRE - Mme CHRISTIANE VARIOT

- par TARZAN DE BEAULIEU (sfa) et CARESSE D'AMOUR II (sfa)
par IF DE MERZE et LUNE D'AMOUR (sfa) par COSMOS (sfa)
- Mise à la reproduction en 2005
- 2015 **FEU D'AMOUR**, (8 mai), m., bai par JAGUAR MAIL (sfa) -
Saône-et-Loire, Mme CHRISTIANE VARIOT

MARQUISE DE PIQUET (sfa) bai 2000 ÉLEVÉE DANS LA MANCHE - M. AUGUSTE LAHAYE et Mme GERMAINE LAHAYE

- par QREDO DE PAULSTRA (sfa) et INES DE PIQUET (sfa)
par MATADOR DU BOIS (sfa) et VENUE DE LA VENTE (sfa)
par LE SARTILLAIS (sfa)
- Mise à la reproduction en 2014
- 2015 **FLAMBEAU SAINT DENIS**, (29 juin), m., bai - BSO +2 (0,36)
par NEW YORK (NL) (kwpn) - Eure, Mme LAURENCE GABIN

MARQUISE D'ELLE (sfa) bai 2000 ÉLEVÉE DANS LA MANCHE - M. ALEXIS PIGNOLET

- par SCHERIF D'ELLE (sfa) et VIOLETTE D'ELLE (sfa) par URIEL (sfa)
et FOLIE BERGERE (sfa) par IBRAHIM
- ISO 107 (05) BSO +8 (0,63) - Mise à la reproduction en 2006
- 2008 URCOS D'ELLE (sfa), m. - ISO 122 (14) JSO 5 BSO +15 (0,57)
par LOOPING D'ELLE (sfa)
- 2010 ATHENA D'ELLE, f. -
ISO 124 (15) JSO 5 BSO +17 (0,56) BCC +7 (0,21)
par MYLORD CARTHAGO (sfa)
- 2015 **FUTUR D'ELLE**, (16 juin), m., alezan - BSO +17 (0,30)
par URANO DE CARTIGNY (sfa) - Manche,
S.C.E.A. HARAS D'ELLE
- 2016 Sans renseignement de URANO DE CARTIGNY (sfa)

MARQUISE DES PLANQUES (sfa) alezan 2000 ÉLEVÉE DANS LA MANCHE - M. JEROME LEROUX

- par BOUT D'ZAN II (sfa) et UNE FEE DES BOIS (sfa)
par ARTICHAUT (sfa) et FARAH DU CLOS (tf) par NUREMBERG (tf)
- Mise à la reproduction en 2005
- 2010 ASTON DES PLANQUES, h. -
ISO 132 (15) JSO 5 BSO +13 (0,52) par PANAMA TAME (sfa)
- 2015 **FESTINEA DES PLANQUES**, (22 juin), f., bai f.
par URANO DE CARTIGNY (sfa) - Manche,
M. JEROME LEROUX

MARQUISE DU GRIMEUX (sfa) bai 2000 ÉLEVÉE DANS LA MANCHE - M. ROGER DARGENNE

- par PAPILLON ROUGE (sfa) et INES DU MURIER (sfa)
par DOLLAR DU MURIER (sfa) et EOLE DU MURIER (sfa)
par DOUBLE ESPOIR (sfa)
- BSO +16 (0,47) - Mise à la reproduction en 2004
- 2006 SAFARI D'AUGE (sfa), m. - ISO 162 (15) JSO 6 BSO +28 (0,58)
par DIAMANT DE SEMILLY (sfa) - Etalon
- 2009 VODKA D'AUGE, f. - ISO 121 (15) BSO +18 (0,54) BCC +8 (0,20)
par JARNAC (sfa)

- 2010 **ARMANI D'AUGE**, (21 avril), m., bai f. -
BSO +19 (0,48) BCC +11 (0,24)
par DIAMANT DE SEMILLY (sfa) - Calvados,
HELLO HOLDINGS 31 SLU
- 2011 **BOHEME D'AUGE**, (11 mai), f., bai - BSO +18 (0,32)
par HELLO PIERVILLE (sfa) - Calvados,
HELLO HOLDINGS 31 SLU
- 2015 **FRIMOUSSET D'AUGE**, (17 mai), m., bai - BSO +18 (0,32)
par HELLO PIERVILLE (sfa) - Calvados,
HELLO HOLDINGS 31 SLU
- 2016 Sans renseignement de DIAMANT DE SEMILLY (sfa)

MARQUISE LEAMAX (sfa) alezan 2000 ÉLEVÉE EN VENDEE - Mme LUCE BOSSE

- par ESTEREL DES BOIS (sfa) et ROSE D'ESPOIR (sfa)
par KARATE (sfa) et ISLANDE D (sfa) par DOUBLE ESPOIR (sfa)
- ISO 129 (04) JSO 4 BSO +7 (0,62) - Mise à la reproduction en 2014
- 2015 **FIRST LADY DU MAS**, (18 juin), f., bai - BSO +11 (0,33)
par KHEOPS ST LOIS (sfa) - Charente, M. GERARD DUTRIAT,
Mlle CLEMENCE DUTRIAT
- 2016 Sans renseignement de VAGABOND DE LA POMME (BE) (sbs)

MARQUITA (sfa) bai 2000 ÉLEVÉE EN HAUTE-VIENNE - M. JOSE PEYRAUD

- par THURIN (sfa) et FURIOSA DE VERINAS (sfa)
par TRIAS DU GUE (aa) et LOUISIANE III (sfa) par DUBRIOSIO (sfa)
- Mise à la reproduction en 2005
- 2015 **FANTA DU BOS**, (10 mars), f., alezan - BSO +1 (0,34)
par ARPEGE PIERREVILLE (sfa) - Dordogne,
Mme MAEVA POILLION
- 2016 Sans renseignement de ARPEGE PIERREVILLE (sfa)

MASCOTTE (sfa) alezan 2000 ÉLEVÉE DANS LA MARNE - S.C.E.A. DU GRAND CHEMIN

- par ELAN DE LA COUR (sfa) et TOPAZE (sfa) par URIEL (sfa)
et DRINA (sfa) par OFERISTA (ps)
- BSO +8 (0,52) - Mise à la reproduction en 2003
- 2008 UHLAN DU GAGNAGE (sfa), h. - ISO 126 (14) BSO +17 (0,57)
par PADOCK DU PLESSIS (sfa)
- 2015 **FIFTY DE LA BRIQUE**, (1 juillet), f., alezan - BSO +17 (0,30)
par MALITO DE REVE (BE) (sfa) - Manche,
M. GERMAIN CAPELLE

MASCOTTE D'AMOUR (sfa) bai 2000 ÉLEVÉE DANS LE NORD - M. PHILIPPE-JULIEN DIEVART et Mme CLAIRE DIEVART

- par URVILLE DU MONTOIS (sfa) et LULA DE MEIA LUA (BE) (sbs)
par PAPILLON ROUGE (sfa) et QUELLE AMOUR III (sfa)
par URIEL (sfa)
- ISO 131 (05) JSO 5 BSO +3 (0,58) - Mise à la reproduction en 2010
- 2015 **FULL OPTION D'AMOUR**, (11 mai), m., alezan - BSO +6 (0,35)
par CAPTAIN PAUL (DE) (han) - Nord,
M. RAOUL DESCHILDRE

MASCOTTE DE BUIRE (tf) bai 2000 ÉLEVÉE DANS L'AISNE - M. HUGUES GAUDRY

- par SEIGNEUR RINGEAT (tf) et DULCIA DE COSSIO (tf)
par PERMISSIONNAIRE (tf) et POLKA DAZERAY (tf)
par EJAKVAL (tf)
- Mise à la reproduction en 2013
- 2014 **ENJOY DE LATTRE**, (13 juin), f., bai
par HAPPY VILLERS (sfa) - Pas-de-Calais,
Mlle CELINE CORSAUT

MASCOTTE D'ELLE (sfa) bai 2000 ÉLEVÉE DANS LA MANCHE - M. ALEXIS PIGNOLET

- par SCHERIF D'ELLE (sfa) et HEROINE D'ELLE (sfa)
par RAMIRO (DE) (holst) et UNE ETOILE D'ELLE (sfa)
par JALISCO B (sfa)
- ISO 118 (06) JSO 4 BSO +9 (0,61) - Mise à la reproduction en 2005
- 2015 **FABULEUX DE SAGRE**, (16 mai), m., bai - BSO +14 (0,38)
par NEWTON DE KREISKER (sfa) - Sarthe,
S.C.E.A. ELEVAGE DE SAGRE

MASCOTTE D'ENCAUSSE (sfa) alezan 2000 ÉLEVÉE EN ARIEGE - M. DANIEL RIEU

- par ULTAN (aa) et DIANA PETITE (sfa) par PASKADO (aa)
et NANA PETITE (sfa) par DOLLAR (tf)
- Mise à la reproduction en 2009
- 2015 **FILS DU LAOUECH**, (29 avril), m., alezan
par ROBBY DE SIVRY (sfa) - Haute-Garonne,
M. CEDRIC CASTERAS

MASCOTTE DU BANNEY (sfa) alezan 2000 ÉLEVÉE EN HAUTE-SAONE - Dr. Vét. MICHEL GABILLOT et Mme ERICA GABILLOT

- par CONCORDE (NL) (kwpn) et HARDIE DU BANNEY (sfa)
par OURAGAN DE BAUSSY (sfa) et LISEBETH (sfa)
par FAIR PLAY III (sfa)

ISO 126 (05) JSO 5 BSO +11 (0,60) - Mise à la reproduction en 2011
2015 FURIO DU BANNEY, (1 avril), m., alezan - BSO +15 (0,34)
 par KALOUBET D'TOURELLE (sfa) - Haute-Saône,
 E.A.R.L. ELEVAGE DU BANNEY, M. CHRISTIAN FLORIOT
 2016 Sans renseignement de KALOUBET D'TOURELLE (sfa)

MASCOTTE DU FAUBOURG

(sfb) bai cl 2000
 ÉLEVÉE DANS LA MEUSE - M^{me} PATRICIA RAPPE
 par EFLE DE B'NEVILLE (sfa) et FLEUR DE BEAUTE (sfb)
 par ONYX DE BELLOUET (sfa) et URSANE III (cs)
 par NANZ DE BEAULIEU (sfa)
 Mise à la reproduction en 2004
2014 EPSOM DE COURCEL, (20 juin), m., bai - BSO +5 (0,28)
 par IBIS DE COURCEL (sfa) - Aube,
 M^{me} MARIANNE SABATIER
 2016 Sans renseignement de AIRBORNE MONTECILLO (US) (fsf)

MASCOTTE DU GUI

(sfa) gris 2000 ÉLEVÉE EN CHARENTE -
 M. THOMAS HOPPENREYS et M^{lle} CELINE HOPPENREYS
 par ROSIRE (sfa) et TIVA DU GUI (sfa) par AMIRAL (aa)
 et PRUDENCE (sfa) par KAMI (aa)
BSO +2 (0,51) - Mise à la reproduction en 2008
 2010 APELDHORN DU GUI, h. - ISO 125 (15) JSO 5 BSO +11 (0,55)
 par VERDI (sfa)
2015 FAILLIE DU GUI, (2 mai), f., alezan - BSO +13 (0,36)
 par OGRION DES CHAMPS (sfa) - Charente,
 E.A.R.L. HOPPENREYS
 2016 Sans renseignement de MYLORD CARTHAGO (sfa)

MASCOTTE DU MANOIR

(sfa) bai 2000
 ÉLEVÉE DANS LA MANCHE - M. CLAUDE LETABLIER
 par DIAMANT DE SEMILLY (sfa) et DEESSE DU MANOIR III (sfa)
 par NUT DES GARANDONS (sfa) et THEMIS D'AMOUR (sfa)
 par IN CHALA A (sfa)
ISO 133 (07) JSO 6 BSO +18 (0,68) - Mise à la reproduction en 2003
 2004 QUEZAC DE KERGANE (sfa), m. - ISO 111 (08) BSO +17 (0,56)
 par ELAN DE LA COUR (sfa) - Etalou
 2006 SOLO DE KERGANE (sfa), h. -
 ISO 129 (11) JSO 5 BSO +17 (0,58)
 par HORNET ROSE (NL) (sfa)
 2007 TALK ABOUT FLAMINGO (sfb), h. -
 ISO 124 (13) BSO +17 (0,57) par CAMPO FLAMINGO Z (BE) (z)
 TEMIS DE KERGANE (sfa), m. -
 ISO 137 (13) JSO 6 BSO +23 (0,60) BCC +7 (0,22) BDR +1 (0,25)
 par QUAPRICE BOIMARGOT QUINCY (DE) (olst)
2015 FAROUANK DE KERGANE, (27 mai), m., bai - BSO +22 (0,36)
 par QCLASSIC BOIS MARGOT (sfb) - Morbihan,
 S.C.E.A. DE KERGANE
 2016 Sans renseignement de CAPOUTCHI DE KERGANE

MASCOTTE PIERREVILLE

(sfa) alezan 2000
 ÉLEVÉE DANS LA MANCHE - M. GEORGES BROHIER et
 M^{me} GEORGES BROHIER
 par CONCORDE (NL) (kwpn) et SONATE PIERREVILLE (sfa)
 par MUGUET DU MANOIR (sfa) et BAGATELLE IV (sfa)
 par RED STAR II (ps)
BSO +16 (0,51) - Mise à la reproduction en 2003
 2004 QOOPER D'ARGOUGES (sfa), h. -
 ISO 152 (13) JSO 6 BSO +25 (0,58)
 par MOZART DES HAYETTES (BE) (sbs)
2015 FIDELIA D'ARGOUGES, (25 mai), f., bai -
 BSO +19 (0,35) BDR +8 (0,23) par CONTENDRO (DE) (holst) -
 Manche, M. JEAN-LUC DUFOUR
 2016 Sans renseignement de CONTENDRO (DE) (holst)

MASSAI DE BONNERY

(aa) baimel 2000 ÉLEVÉE DANS LE TARN -
 M. DANIEL TESTE
 par EERSTELING DU LEOU et IN CHA (aa) par LE GRILLON II (*aa*)
 et ILLUSION (aa) par MASSONDO (*aa*)
 Mise à la reproduction en 2008
2015 FEE NOMEN DE SAGAZAN, (21 mai), f., alzmel
 par PADOCK DU PLESSIS (sfa) - Gers,
 M^{me} GERALDINE MIRANDA

MASSILLIA DE LA SCIE (DE)

(h) gris 2000
 ÉLEVÉE EN ALLEMAGNE - VHP numéro 610049100 -
 M. FRANZ HUBERT TRIENEKENS
 par MEDOC (h) et SREYTA ROCIO (oes) par GRAPHITANO (DE) (han)
 et DRACAENA (sfa) par LE FOKKER DU LAC (ac)
ISO 111 (10) - Mise à la reproduction en 2014
2015 FATALE DE LA SCIE, (11 mai), f., bai - BSO +3 (0,31)
 par JO DE LABARDE (sfa) - Seine-Maritime,
 M^{me} NATHALIE BALLIF

MATAARI DE SAFRAY

(sfa) al fon 2000
 ÉLEVÉE DANS LE CALVADOS - M^{me} DOMINIQUE MALANDAIN SOISSONS et
 M^{me} ADELAIDE MALANDAIN
 par FLIPPER D'ELLE (sfa) et DIRVOLE DE SAFRAIS (sfa)
 par KAYACK (sfa) et PRIVOLE A (sfa) par QUASTOR (sfa)
ISO 110 (05) - Mise à la reproduction en 2014

2015 FURTIF DU MERLE, (29 mai), m., alezan - BSO +8 (0,34)
 par MERCREDI DE MARS (sfa) - Tarn,
 M^{me} ISABELLE GRANDCOIN DE DIETRICH,
 M. VINCENT GRANDCOIN

MATAHARI

(sfa) alezan 2000 ÉLEVÉE DANS LA MOSELLE -
 M. JACQUES LEVY
 par BALOUBET DU ROUET (sfa) et ERYTHREE DE DIEU (sfa)
 par ROYALME (BE) (sfa) et MILCHE DE NOYERS (sfa)
 par EDGARD (sfa)
ISO 130 (10) BSO +7 (0,59) - Mise à la reproduction en 2003
2015 FAIRPLAY DE VANOU, (23 avril), m., bai -
 BSO +8 (0,39) BCC +13 (0,22) BDR +2 (0,23)
 par QUITE EASY (DE) (holst) - Moselle,
 M. DOMINIQUE FRANCIN
 2016 Sans renseignement de MONTENDER (NL) (kwpn) et de
 UTRILLO VD HEFFINCK (BE) (bwp)

MATANZAS

bai 2000 ÉLEVÉE EN COTE-D'OR - M. JACQUES LAURIOT
 par FIDELIO DU DONJON et DAYTONA II par VIDEO ROCK (ps)
 et SAMOTHRACE IV par ROSE LAUREL (IE) (ps)
ISO 111 (12) ICC 136 (09) JCC 5 - Mise à la reproduction en 2013
2015 FIRANZAS DE MONTFEE, (6 juin), f., alezan -
 BSO +10 (0,37) BCC +12 (0,22)
 par IOLISCO DE QUINHON (sfa) - Côte-d'Or,
 M. FRANCOIS AUDRY, S.A.R.L. GODARD,
 M^{me} MATHILDE GODARD-AUDRY
 2016 Sans renseignement de HURLEVENT DE BREKA (sfa)

MATEA DU SOUTRAIT

(sfa) bai 2000
 ÉLEVÉE EN MEURTHE-ET-MOSELLE - M. ALAIN MAIRE
 par QUALISCO III (sfa) et BALKIRI DE LA MAIE (sfa)
 par LE TOT DE SEMILLY (sfa) et MADAME DE GALEN (sfa)
 par URIEL (sfa)
BSO +1 (0,54) - Mise à la reproduction en 2005
 2011 BALKYRIE DES EDENES, f. -
 ISO 120 (15) JSO 4 BSO +16 (0,49)
 par UNTOUCHABLE M (NL) (kwpn)
2015 FURYO DES EDENES, (17 mars), m., bai - BSO +13 (0,30)
 par MALITO DE REVE (BE) (sfa) - Manche,
 Dr. Vét. YANNICK ROMEYER
 2016 Sans renseignement de FERGAR MAIL (sfa)

MAY BE OF SUN

(sfa) noipan 2000 ÉLEVÉE DANS LES YVELINES -
 M^{me} CARINE GROUALLE
 par DINO DE LA CHEVEE (sfa) et SUN SHINE IV (sfa)
 par KALIN DE LA LANDE (sfa) et KINETA (cs) par UNIQUE (sfa)
 Mise à la reproduction en 2007
2014 ERISTOF OF SUN, (24 mars), m., bai f. - BDR +16 (0,26)
 par SOLIMAN (DE) (han) - Manche, M^{me} CELINE PARIS

MAY DAY LS (MX)

(cdm) bai 2003 ÉLEVÉE AU MEXIQUE -
 CCDM numéro 1103025 - RANCHO EL MEXICANO
 par FAKIR DU PAVE (sfa) et DOLLAR GIRL LA SILLA (han)
 par DYNAMO (han) et SENSATION (han) par SALEM (DE) (han)
ISO 130 (09) BSO +9 (0,54) - Mise à la reproduction en 2009
2015 FUNNYDAY JO, (13 mars), f., bai
 par TELSTAR DE LA POMME (sfa) - Calvados,
 E.A.R.L. HARAS DE LA MORSANGLIERE
 2016 Sans renseignement de UPSILON (aa)

MAY FLOWER DES FORETS

(sfa) bai 2000
 ÉLEVÉE DANS LA MANCHE - M. GUY PARIS et M. FABRICE PARIS
 par EYKEN DES FONTENIS (sfa) et MAY FLOWER III (sfa)
 par URIEL (sfa) et DANAIDE (sfa) par IBRAHIM
BSO +5 (0,64) - Mise à la reproduction en 2003
 2004 QUICK STAR DES FORETS (sfa), f. -
 ISO 129 (09) JSO 5 BSO +16 (0,60) par QUICK STAR (sfa)
 2007 TIRAMISU DES FORETS, m. -
 ISO 124 (12) JSO 5 BSO +16 (0,58)
 par UNTOUCHABLE M (NL) (kwpn)
 2008 USA DES FORETS (sfa), m. - ISO 133 (15) BSO +16 (0,56)
 par MADE IN SEMILLY (sfa)
2014 EVURUS DES FORETS, (9 avril), f., bai - BSO +11 (0,39)
 par CANTURO (DE) (holst) - Manche, M. FABRICE PARIS
2015 FLOWER DES FORETS, (5 juin), f., bai - BSO +15 (0,30)
 par UP TO YOU (sfa) - Manche, M. FABRICE PARIS
 2016 Sans renseignement de CONTENDRO (DE) (holst)

MAYA D'ARTOIRE

(sfa) alezan 2000 ÉLEVÉE DANS LES YVELINES -
 M. JEROME DELAHAYE
 par APACHE D'ADRIERS (sfa) et ANGELIQUE FOLLE (sfa)
 par HOSPODAR (sfa) et IMAGE DE CONDE (sfa)
 par BEAUSEJOUR (sfa)
ISO 135 (06) JSO 6 BSO +7 (0,60) - Mise à la reproduction en 2014
2015 FAYA, (1 mai), f., bai par CONTENDRO (DE) (holst) - Calvados,
 M^{me} MARINA MARINOPOULOS

MAYA DE CHARMOIS

(sfa) bai 2000

ÉLEVÉE EN MEURTHE-ET-MOSELLE - M. ANDRE GRANDSIRE

par CABDULA DU TILLARD (sfa) et RIVA BELLA IV (sfa)

par UKASE (sfa) et ISMAILIA (sfa) par QUASTOR (sfa)

ISO 127 (05) **JSO** 6 **BSO** +13 (0,59) - Mise à la reproduction en 2007

2008 ULTRACHIC DE CHARMOIS (sfa), h. -

ISO 145 (14) **JSO** 6 **BSO** +21 (0,58)

par QUAPRICE BOIMARGOT QUINCY (DE) (olst)

2015 FAIRPLAY DE L'EUROEN, (20 avril), m., bai - **BSO** +16 (0,35)

par CON AIR (DE) (holst) - Meurthe-et-Moselle,

Mme PAULINE HANS, M. CEDRIC HANS

2016 Sans renseignement de REBOZO LA SILLA (MX) (cdm)

MAYA DE LA VALLEE

(sfa) alezan 2000

ÉLEVÉE DANS LA MANCHE - M. REMY LEJUEZ et Mme JACQUELINE LEJUEZ

par VERDI (sfa) et CORA D'UN SOIR (sfa)

par SOCRATE DE CHIVRE (sfa) et REGINA DU FIEF (sfa)

par NIGHTSHADE (ps)

ISO 122 (05) **JSO** 5 **BSO** +5 (0,60) - Mise à la reproduction en 2008**2015 FONTENDAYA DE L'O**, (18 juin), f., bai - **BSO** +14 (0,31)

par MONTENDER (NL) (kwpn) - Manche, M. ALBAN MAHOT,

Mme GERALDINE MAHOT

2016 Sans renseignement de CONTENDRO (DE) (holst)

MAYA DU FIGUIER

(aa) bai f. 2000 ÉLEVÉE EN VENDEE -

M. THIERRY FRUCHET

par AMPHITRION (aa) et GAMBIE (aa) par URF (*aa*) et GIRALDA (aa)

par RIO NEGRO (aa)

Mise à la reproduction en 2004

2015 FLORA DE MONTMARCE, (23 mars), f., bai -**BSO** +1 (0,34) **BCC** +12 (0,23) par QUITE EASY (DE) (holst) -

Orne, E.A.R.L. HARAS DE MONTMARCE

MAYA SILVANAIS

(sfa) alezan 2000

ÉLEVÉE EN CHARENTE-MARITIME - M. CLAUDE JADEAU

par CAP DE B'NEVILLE (sfa) et HELIUM SILVANAIS (sfa)

par QUARTZ DE FRELY (aa) et KOLLINE D'AUZAY (sfa)

par DOUBLE ESPOIR (sfa)

ISO 127 (05) **BSO** +5 (0,58) - Mise à la reproduction en 2007**2015 FALINE SILVANAIS**, (8 avril), f., alezan - **BSO** +13 (0,38)

par L'AMOUR DU BOIS (sfa) - Charente-Maritime,

Mme MARTINE JADEAU, M. CLAUDE JADEAU

2016 Sans renseignement de ORLANDO (BE) (bwp)

MAYARA

(sfa) bai 2000 ÉLEVÉE DANS LE CALVADOS -

Mme ELISABETH MARTIN

par GALOPIN DU BOELE (sfa) et QUINA DES BRUYERES (sfa)

par NIGHT AND DAY (ps) et GAZELLE D'AUBRY (sfa)

par URBAIN (sfa)

BSO +11 (0,51) - Mise à la reproduction en 20032005 ROCK'IN'BLUES (sfa), f. - **ISO** 136 (14) **BSO** +11 (0,59)

par QUINIOU (sfa)

2007 TINA DE RIMA (sfa), f. - **ISO** 136 (13) **JSO** 6 **BSO** +19 (0,57)

par C INDOCTRO (DE) (holst)

2009 VALENTINUS DE RIMA, h. - **ISO** 141 (15) **JSO** 6 **BSO** +15 (0,51)

par SIR SHUTTERFLY (DE) (han)

2015 FIFA DE RIMA, (17 mars), f., bai f. - **BSO** +17 (0,28)

par MONTENDER (NL) (kwpn) - Mayenne,

M. JEAN-MARIE MARTIN

2016 Sans renseignement de VIGO D'ARSOUILLES (BE) (bwp)

MAZARINE DU BRUMANS

(sfa) alezan 2000

ÉLEVÉE DANS L'ORNE - M. FRANCIS STAUFFER et M. PATRICK GILARDI

par NARCOS II (sfa) et VASA DU BUFFANT (aa) par SON OF SKI (ps)

et RIOVILLE (aa) par RIO NEGRO (aa)

Mise à la reproduction en 2007

2015 FUNNY DE LA VOIRE, (31 mai), f., alezan - **BCC** +3 (0,21)

par CALYPSO D'HERBIERS (sfa) - Haute-Marne,

M. FRANCOIS MERIAUX

2016 Sans renseignement de CAPTAIN PAUL (DE) (han)

MAZARINE POUS

(ps) bai 2000 ÉLEVÉE DANS LA SARTHE -

M. BERTRAND GOUIN et M. MARCEL BENAVIDES

par KAID POUS (ps) et KASUMI (ps) par NO LUTE (ps) et GREASE (ps)

par BOLKONSKI (IE) (ps)

Gagnant en Obstacles - Mise à la reproduction en 2007

2015 FURY COMEDY, (6 avril), m., bai

par ELVIS TER PUTTE (BE) (bwp) - Yonne,

M. GERARD ROUARD

2016 Sans renseignement de KWANAN ROUGE (sfa)

ME TOO DE SEMILLY

(sfa) bai f. 2000 ÉLEVÉE DANS LA MANCHE -

M. RICHARD LEVALLOIS et M. GERMAIN LEVALLOIS

par LE TOT DE SEMILLY (sfa) et ERMINETTE III (sfa)

par JALISCO B (sfa) et MIDINETTE DEUX (sfa) par ELF III (sfa)

ISO 121 (06) **JSO** 6 **BSO** +11 (0,63) - Mise à la reproduction en 2008**2014 ENERGIE SEMILLY**, (24 mars), f., bai f. - **BSO** +1 (0,20)

par HERALD (DE) (holst) - Manche, M. RICHARD LEVALLOIS

2015 FEERIE SEMILLY, (21 mars), f., bai f. - **BSO** +12 (0,23)

par TORNESCH (NL) (kwpn) - Manche,

M. RICHARD LEVALLOIS

2016 Sans renseignement de TORNESCH (NL) (kwpn)

MEATLOAF (NL)

(kwpn) bai f. 1994 ÉLEVÉE AUX PAYS-BAS -

KWPN numéro 945063 - M. L. DUBBELDAM

par C INDOCTRO (DE) (holst) et WILMA (kwpn) par FARN (holst)

et RIANNE (oes) par KRISTAL (se)

Mise à la reproduction en 2010

2013 DON LOAD, (13 mai), m., bai -**BSO** +20 (0,33) **BCC** +12 (0,22) **BDR** +5 (0,25)

par DIAMANT DE SEMILLY (sfa) - Ille-et-Vilaine,

TOPS HORSE TRADING, KB FARMS LTD

MEDEA DES MONTS

(sfa) bai f. 2000 ÉLEVÉE DANS LA MANCHE -

M. HILAIRE LEMASLE et M. JEAN-LOUIS LEMASLE

par DIAMANT DE SEMILLY (sfa) et DAME DES MONTS (sfa)

par LAEKEN (sfa) et VENUE DU PLANTERO (sfa)

par LE PLANTERO (sfa)

BSO +17 (0,52) - Mise à la reproduction en 20032004 QUITTY DES MONTS (sfa), f. - **ISO** 139 (10) **JSO** 6 **BSO** +15 (0,59)

par RYON D'ANZEX (aa)

2006 SALTO DES MONTS (sfa), h. -

ISO 132 (12) **JSO** 6 **BSO** +16 (0,58) **BCC** +6 (0,27)

par QUATAR DE PLAPE (aa)

2007 TWIST DES MONTS (sfa), m. - **ISO** 124 (13) **BSO** +15 (0,55)

par FASTOUREL DU CAP (sfa)

2015 FARLY DU CHATELLIER, (1 avril), f., bai f. - **BSO** +19 (0,29)

par TRESOR (BE) (bwp) - Manche, M. JEAN-LOUIS LEMASLE,

M. DAVID LEMASLE

2016 Sans renseignement de CATOKI (DE) (holst)

MEDEA DU THEILLET

(sfa) bai 2000 ÉLEVÉE DANS LA SARTHE -

E.A.R.L. SABRAS

par VRAITOT (sfa) et ELIDE DU THEILLET (sfa)

par QUITO DE BAUSSY (sfa) et QUAIRESSE par I LOVE YOU (sfa)

BSO +7 (0,48) - Mise à la reproduction en 20042007 TEOPS DU THEILLET (sfa), m. - **ISO** 153 (15) **BSO** +11 (0,55)

par EXPERIO (sfa)

2015 FUN DU THEILLET, (27 mars), m., bai - **BSO** +14 (0,27)

par ULHAN DU TEMPLE - Sarthe, E.A.R.L. SABRAS

2016 Sans renseignement de ULHAN DU TEMPLE

MEDENA DES MONTS

(sfa) alezan 2000

ÉLEVÉE DANS LA MANCHE - M. HILAIRE LEMASLE et

M. JEAN-LOUIS LEMASLE

par AFERCO (sfa) et MADURA (sfa) par AMARPOUR (ps)

et BETONICA (sfa) par FULMINANT

Mise à la reproduction en 2014

2015 FAVORI DU BIEF, (31 mars), m., alezan - **BSO** +5 (0,25)

par RIALTO DES ROSIERS (sfa) - Yonne,

Mme CAROLINE GAILLARDOT

MEDIA DE MAZURE

(sfa) bai f. 2000 ÉLEVÉE DANS L'OISE -

M. PATRICK DELARCHE

par DIAMANT DE SEMILLY (sfa) et IVRESSE DE MAZURE (sfa)

par UNIVERS D'ELLE (sfa) et QUANCERIE par KALLIPHLOX (ps)

BSO +4 (0,52) - Mise à la reproduction en 20032008 UN REVE DE VALAINS (sfb), m. - **ISO** 107 (12) **BSO** +8 (0,53)

par ARMITAGE (DE) (old) - Étalon

2015 FOX TROT DE VALAINS, (7 mai), m., bai - **BSO** +9 (0,36)

par UTRILLO VD HEFFINCK (BE) (bwp) - Mayenne,

Mme LAURENCE BERTRAND RISPAL

2016 Sans renseignement de CAMBIASO MASSUERE

MEDINA DE BOISSY

(sfa) bai 2000 ÉLEVÉE DANS LA MANCHE -

M. MICHEL RUEL

par VONDEEN (sfa) et RATELIERE (sfa) par BELPHEGOR IV (sfa)

et INKIME (sfa) par NANKIN (sfa)

ISO 102 (04) - Mise à la reproduction en 2002

2003 PHEDRA DE BLONDEL (sfa), f. -

ISO 148 (09) **JSO** 6 **BSO** +8 (0,66) par QUIDAM DE REVEL (sfa)

2004 QREOLE DE BLONDEL (sfa), f. -

ISO 129 (10) **JSO** 5 **BSO** +7 (0,61) par PALESTRO II (sfa)

QUARINA DE BLONDEL (sfa), f. -

ISO 139 (12) **JSO** 6 **BSO** +15 (0,62)

par QUIDAM DE REVEL (sfa)

QUIDAME SANGE (sfa), f. - **ISO** 121 (09) **JSO** 5 **BSO** +11 (0,59)

par QUIDAM DE REVEL (sfa)

QUORIANA SANGE (sfb), f. -

ISO 128 (10) **JSO** 5 **BSO** +12 (0,59) **BDR** +1 (0,21)

par CORIANO (DE) (holst)

2012 CHEROKEE DE BLONDEL, h. - **BSO** +2 (0,39)

par BAIE DE VILLECLARE (sfa) - Étalon

2015 FEIDINA DE BLONDEL, (21 avril), f., bai - **BSO** +8 (0,32)

par VIKING D'LA ROUSSERIE - Manche,

Dr. Vét. ELIANE MARIE RUEL

FEIDINALE DE BLONDEL, (2 mai), f., bai - BSO +8 (0,32)
par VIKING D'LA ROUSSERIE - Manche,
Dr. Vét. ELIANE MARIE RUEL

FEIDINO DE BLONDEL, (28 avril), m., bai - BSO +8 (0,32)
par VIKING D'LA ROUSSERIE - Manche,
Dr. Vét. ELIANE MARIE RUEL

2016 Sans renseignement de TRESOR (BE) (bwp)
Sans renseignement de TRESOR (BE) (bwp)
Sans renseignement de OGRION DES CHAMPS (sfa)
Sans renseignement de OGRION DES CHAMPS (sfa)

MEDJERDA MERZE (sfa) bai 2000 ÉLEVÉE EN SAONE-ET-LOIRE -
M. MICHEL MARTINOT et M. JEAN-MICHEL MARTINOT
par STEW BOY (sfa) et URSULE DE BRUGHEAS par IF DE MERZE
et INATTENDUE (ps) par BURGOS (ps)
ISO 103 (06) - Mise à la reproduction en 2009
2015 **FILADELFY DU TOSCAN**, (31 mars), f., bai f. - BSO +5 (0,37)
par ILVIEN DES MIELLES (sfa) - Deux-Sèvres,
Mme MARION COSTA

MEDLYN DE L'HERIBUS (BE) (sbs) bai 1996
ÉLEVÉE EN BELGIQUE - SBS numéro 30724 - MME SABRINA LIMBOURG
par FIDJI DU FLEURY (BE) (sbs) et DIENI (NL) (kwpn)
par JASPER (kwpn) et PIENI (se) par JURRIAN (se)
ISO 127 (07) **BSO** +12 (0,59) - Mise à la reproduction en 2009
2015 **FARCEUR DE L'HONEL**, (1 avril), m., bai f. - BSO +7 (0,30)
par KIGALI (NL) (kwpn) - Nord, Mme SABRINA LIMBOURG
2016 Sans renseignement de ASTI SPUMANTE (DE) (old)

MEDRANIE BLONDEL (sfa) bai 2000 ÉLEVÉE DANS LA MANCHE -
M. MICHEL RUEL
par VONDEEN (sfa) et PHEDRA RATELIERE (sfa)
par BELPHEGOR IV (sfa) et INKIME (sfa) par NANKIN (sfa)
BSO +13 (0,63) - Mise à la reproduction en 2002
2003 **PRESTIGE BLONDEL** (sfa), h. - ISO 136 (11) **BSO** +13 (0,60)
par FETICHE DU PAS (sfa)
2005 **RANY DE BLONDEL** (sfb), m. -
ISO 120 (10) **BSO** +12 (0,59) **BCC** +7 (0,23) **BDR** +1 (0,25)
par QUITE EASY (DE) (holst)
RIEN QUE POUR TOI (sfb), h. -
ISO 135 (15) **BSO** +16 (0,60) **BCC** +7 (0,23) **BDR** +1 (0,25)
par QUITE EASY (DE) (holst)
2007 **TENSIO DE BLONDEL** (sfa), h. -
ISO 137 (15) **JSO** 6 **BSO** +18 (0,57)
par HORTENSIA D'ELLE (sfa)
TONIC DE BLONDEL (sfa), m. -
ISO 140 (15) **JSO** 5 **BSO** +18 (0,58) par GIN TONIC STAR (sfa)
2009 **VENISE DE BLONDEL**, f. - ISO 136 (15) **JSO** 6 **BSO** +20 (0,56)
par QUARTZ ADELHEID Z (BE) (z)
VINKIME DE BLONDEL, f. - ISO 125 (14) **JSO** 4 **BSO** +18 (0,56)
par QUARTZ ADELHEID Z (BE) (z)
2015 **FEDRANO DE BLONDEL**, (18 juin), m., bai - BSO +20 (0,37)
par PRESIDENT (NL) (kwpn) - Manche,
Dr. Vét. ELIANE MARIE RUEL
FINIA DE BLONDEL, (15 mai), f., alezan - BSO +18 (0,39)
par NINIO DE ROX (sfa) - Manche,
Dr. Vét. ELIANE MARIE RUEL
2016 Sans renseignement de CANTURO (DE) (holst)
Sans renseignement de CANTURO (DE) (holst)
Sans renseignement de CANTURO (DE) (holst)
Sans renseignement de LAUTERBACH (DE) (old)

MEDUSA (sfa) al cri 2000 ÉLEVÉE DANS LA MANCHE - M. PAUL DUBOS
par ELAN DE LA COUR (sfa) et ECUME DE MER III (sfa)
par JALISCO B (sfa) et ONDINE DU MESNIL II (sfa)
par LE PONTET (ps)
BSO +10 (0,53) - Mise à la reproduction en 2002
2006 **SEPIA HEUTIERE** (sfa), f. - ISO 126 (14) **BSO** +6 (0,58)
par EXPERIO (sfa)
2015 **FORTJUMP DU BEAUMENIL**, (7 mai), m., bai - BSO +18 (0,35)
par WINDOWS VH COSTERSVELD (BE) (bwp) - Ille-et-Vilaine,
M. FRANCOIS-XAVIER FRENOY

MEGANE DU SAUSSEY (sfa) bai 2000 ÉLEVÉE DANS LA MANCHE -
M. DANIEL MAHIEU
par TU VIENS DORVAL (sfa) et DARLING DE ROLONDE (sfa)
par LE PLANTERO (sfa) et TESS DE ROLONDE (sfa) par KAYACK (sfa)
Mise à la reproduction en 2007
2015 **FOLLOW ME D'ORVILLE**, (17 août), m., bai - BSO +8 (0,38)
par CANTURO (DE) (holst) - Sarthe, M. LAURENT MARIE
2016 Sans renseignement de CANTURO (DE) (holst)

MEGVEN (sfa) bai 2000 ÉLEVÉE EN HAUTE-LOIRE - M. MAURICE LEGROS
par RUBAS ROUGE (sfa) et ELFALA (sfa) par ROCROI II (sfa)
et QUASIMANIE (sfa) par IMAM D'OR (sfa)
ISO 116 (11) - Mise à la reproduction en 2014
2015 **FARCO DU VERGER**, (21 avril), m., bai - BSO +5 (0,39)
par PARCO (BE) (bwp) - Cantal, M. ROBERT BRUNET

MELAINE DU PUY (aa) alezan 2000 ÉLEVÉE EN CHARENTE -
M. ERICK MARAIS

par EXOCET DE CERAN (aa) et CHAPPELAINE par FARITCHOU (aa)
et PASSION DU SOUDET (sfa) par UNICOL'OR (aa)

ISO 109 (04) - Mise à la reproduction en 2007
2015 **FUTEE DE PUYCHETY**, (26 février), f., bai - BSO +4 (0,28)
par POWER DE PUYCHETY (sfa) - Charente, M. ERICK MARAIS
2016 Sans renseignement de POWER DE PUYCHETY (sfa)

MELANDE DE MARCHENVAL (sfa) alezan 2000
ÉLEVÉE DANS L'OISE - M. MARC MOULAI
par ROCROI II (sfa) et GLORIANE III (sfa) par SIRE DES CHAMPS (sfa)
et NICAISE II (sfa) par VENUTARD (sfa)
Mise à la reproduction en 2008
2015 **FESTIVE DE MARCHENVAL**, (3 mai), f., alezan - BSO +3 (0,25)
par URANO DE CARTIGNY (sfa) - Oise, M. MARC MOULAI,
Mme OURDIA ZEGHOUANI
2016 Sans renseignement de UN DIAMANT DES FORETS (sfa)

MELBA DES FRENOIS (sfa) al bru 2000 ÉLEVÉE DANS LE NORD -
Mme MARIE-FRANCE BERLEMONT
par FAIRPLAY DU MANOIR (sfa) et TENESSEE II (sfa)
par DANSEUR II (sfa) et JACINTHE (sfa) par CALVADOS (sfa)
ISO 109 (04) - Mise à la reproduction en 2012
2015 **FIRST DE L'EPI D'OR**, (15 avril), f., alezan - BSO +3 (0,35)
par CAPTAIN PAUL (DE) (han) - Nord,
M. CLEMENT VANDEKERKOVE

MELIBEA D'AUGE (sfa) bai 2000 ÉLEVÉE DANS LE CALVADOS -
Mlle SUSANA GARCIA CERECEDA
par GALOUBET A (sfa) et FLUTE DE ST PAIR (sfa)
par UNAU DU FONTENY (sfa) et DORIA I (sfa) par UKASE (sfa)
ISO 140 (07) **ESO BSO** +16 (0,61) - Mise à la reproduction en 2003
2009 VALENTINO D'AUGE, h. - ISO 136 (15) **BSO** +22 (0,53)
par GUARANA CHAMPEIX (sfa)
2010 ALLUMETTE D'AUGE, f. - ISO 124 (15) **JSO** 5 **BSO** +19 (0,50)
par NO NAME DE SIVA (sfa)
2011 **BOGART D'AUGE**, (30 mai), h., noipan - BSO +18 (0,35)
par HELLO PIERVILLE (sfa) - Calvados,
HELLO HOLDINGS 31 SLU
2015 **FRANCOSSETTE D'AUGE**, (10 mai), f., alezan - BSO +18 (0,29)
par ULTRASONIC D'AUGE (sfa) - Calvados,
HELLO HOLDINGS 31 SLU
2016 Sans renseignement de NO NAME DE SIVA (sfa)

MELIE DE PADOUE (sfa) alezan 2000
ÉLEVÉE EN MEURTHE-ET-MOSELLE - M. FRANCOIS ALBRECHT
par ESPOIR BRECEEN (sfa) et IDA DE PADOUE (sfa)
par TOTOCHÉ DU BANNEY (sfa) et BALCINE DE PADOUE (sfa)
par HUIT DE COEUR (sfa)
ISO 126 (10) **BSO** +6 (0,59) - Mise à la reproduction en 2011
2015 **FARAH DE PADOUE**, (1 août), f., bai f. -
BSO +13 (0,39) **BCC** +5 (0,23) **BDR** +1 (0,26)
par L'ARC DE TRIOMPHE (DE) (old) - Meurthe-et-Moselle,
M. FRANCOIS ALBRECHT

MELINA ROUGE (sfa) alezan 2000 ÉLEVÉE DANS LA MANCHE -
M. FERNAND LEREDDE
par PAPILLON ROUGE (sfa) et PERLITA (sfa) par TURNER (ps)
et UMEA (sfa) par DEBUCHÉ
BSO +3 (0,50) - Mise à la reproduction en 2004
2009 VOLTE FACE GLANVILLE, f. - ISO 121 (14) **BSO** +16 (0,55)
par LAMM DE FETAN (sfa)
2015 **FIGARO DE GLANVILLE**, (15 mars), m., bai - BSO +13 (0,28)
par MONTENDER (NL) (kwpn) - Calvados,
M. GASTON HEBERT
2016 Sans renseignement de OPIUM DE TALMA (sfa)

MELISSA D'ARCY (sfa) bai 2000 ÉLEVÉE DANS LE MAINE-ET-LOIRE -
M. THIERRY TOUZANT
par SHOGOUN II (sfa) et DOUCEUR D'ORION (sfa)
par GALOUBET A (sfa) et FERIA A (sfa) par ATANAEL (sfa)
ISO 123 (06) **JSO** 5 **BSO** +3 (0,60) **ICC** 112 (04) -
Mise à la reproduction en 2012
2015 **FIRST LADY D'ECOUVES**, (1 mai), f., bai -
BSO +14 (0,40) **BCC** +14 (0,25) par KANNAN (NL) (kwpn) -
Ille-et-Vilaine, Mme ROSINE NIVELLE

MELISSA DE BLAIGNAC (sfa) bai 2000 ÉLEVÉE EN GIRONDE -
Mme MAITE LENORMAND
par BARBARIAN (sfa) et EGZAVITA MAIL (sfa)
par DOUBLE ESPOIR (sfa) et KAMANYOLA (sfa) par TURNER (ps)
BSO +3 (0,51) - Mise à la reproduction en 2004
2005 RIVIERA CREOLE (sfa), f. - ISO 144 (13) **BSO** +18 (0,59)
par QUIDAM DE REVEL (sfa)
2015 **FACTORY DE VAUCLERC**, (1 mai), m., alezan - BSO +6 (0,27)
par ADEQUAT DES COTEAUX - Aisne, M. CHARLES GOOSSE
2016 Sans renseignement de ADEQUAT DES COTEAUX

MELISSA DU GISORS

(sfa) alezan 2000
ÉLEVÉE DANS LA MANCHE - M. MICHEL CHILLET

par NARCOS II (sfa) et PERLE DE THURIN (sfa) par NANKIN (sfa) et ESPIEGLE (sfa) par RANTZAU (ps)

BSO +1 (0,50) - Mise à la reproduction en 2003

2015 FELINE D'ARMANVILLE, (13 avril), f., bai - BSO +14 (0,34)
par PRESIDENT (NL) (kwpn) - Manche,
Mme MARIE-NOELLE PINCHON

2016 Sans renseignement de MONTENDER (NL) (kwpn)

MELISSA MOUCHE

(sfa) bai 2000 ÉLEVÉE DANS LA MANCHE - M. ROLAND BELLET et M. JULIEN BELLET

par VERDI (sfa) et VESTA DES PLAINES (sfa) par IN CHALA A (sfa) et ETOILE DE BRAY (sfa) par UN PRINCE (ps)

ISO 114 (04) **JSO** 4 **BSO** +7 (0,60) - Mise à la reproduction en 2004

2005 **RETINA MOUCHE** (sfa), f. - **ISO** 129 (12) **BSO** +16 (0,60)
par C INDOCTRO (DE) (holst)

2014 ELIUM MOUCHE, (27 avril), m., bai - BSO +6 (0,33)
par QUINTUS D'09 (BE) (bwp) - Manche, G.A.E.C. MOUCHE

2015 FLOWER MOUCHE, (11 mai), f., gris - BSO +2 (0,24)
par HERITAGE FORTUNUS (DE) (han) - Manche,
G.A.E.C. MOUCHE

2016 Vide de OSIRIS D'ORION (sfa)

MELISSA SILVA

(sfa) bai 2000 ÉLEVÉE EN SEINE-MARITIME - M. LUC BOUCHEQUET

par PRINCE D'INCOVILLE (sfa) et AURORE SILVA (sfa)
par GAYSSIRE FLEURY NOREN (sfa) et NUIT ETOILEE II (sfa)
par FAITS DIVERS (sfa)

ISO 146 (09) **BSO** +6 (0,64) - Mise à la reproduction en 2005

2008 **ULISSIA DE GRANDRY** (sfa), f. - **ISO** 128 (15) **BSO** +19 (0,59)
par DIAMANT DE SEMILLY (sfa)

2015 FELISSIA DE GRANDRY, (24 mai), f., bai f. - BSO +15 (0,39)
par OGRION DES CHAMPS (sfa) - Manche,
Mme JOELLE ANGT

2016 Sans renseignement de TODT UN PRINCE (sfa)

MELISSE DE PLENEY

(sfa) bai f. 2000 ÉLEVÉE DANS LA LOIRE - M. MICHEL ROME

par EL PASO PLATIERE (sfa) et MENTHE DU ROZEL
par POT D'OR (ps) et HARMONIE DU VAL (sfa) par LARGNY (ps)

ISO 137 (13) **BSO** +1 (0,61) - Mise à la reproduction en 2014

2015 FEIJOA DE PLENEY, (15 mai), m., bai - BSO +9 (0,28)
par BROADWAY CONCEPT - Loire, M. MICHEL ROME

2016 Sans renseignement de URANO DE CARTIGNY (sfa)

MELISSE DU GAGNAGE

(sfa) alezan 2000
ÉLEVÉE EN HAUTE-MARNE - M. ALEXANDRE MALLET

par APACHE D'ADRIERS (sfa) et TORPILLE NORMANDE (sfa)
par GENET DE BRATAND (sfa) et IVRAIE (sfa) par LARGNY (ps)

ISO 109 (05) - Mise à la reproduction en 2005

2015 Naissance déclarée (8 avril), m., bai cl BSO +9 (0,40)
par FLIPPER D'ELLE (sfa) - Haute-Marne, M. GUY LESOURD,
M. ALEXANDRE MALLET

MELISSE DU GRANIT

(sfa) bai 2000

ÉLEVÉE DANS LE MAINE-ET-LOIRE - M. PIERRE OLIVIER ROBERT et
Mme NATHALIE ROBERT

par CALYPSO DE MOYON (sfa) et ETNAELLE DE GREE (sfa)
par TIMORRAK DES ISLES (sfa) et ALTAELLE DE GREE (sfa)
par PLURIEL (sfa)

Mise à la reproduction en 2003

2006 **SIRIUS DU GRANIT** (sfb), h. -
ISO 136 (15) **BSO** +10 (0,58) **ICC** 118 (13) **JCC** 4
par ORLANDO (BE) (bwp)

2015 FILLE D'AVRIL VD, (28 avril), f., bai - BSO +14 (0,34)
par NERVOSE (sfa) - Maine-et-Loire,
M. YVES MARIE VANDAMME

2016 Sans renseignement de ORLANDO (BE) (bwp)

MELLINGTON

(sfa) al fon 2000 ÉLEVÉE DANS LE NORD - M. FRANK BROUILLARD CHOQUET

par EMILION (NL) (kwpn) et UKRAINE NORDIQUE II (sfa)
par MURPHY DE BEAUMONT (sfa) et CIRTA (sfa)
par ENFANT TERRIBLE (GB) (ps)

ISO 114 (06) **BSO** +4 (0,54) - Mise à la reproduction en 2014

2015 FOLDOUCE D'EPINOY, (8 juin), f., alezan - BSO +10 (0,34)
par CAMPO FLAMINGO Z (BE) (z) - Nord,
E.U.R.L. ROUBAIX EQUITATION,
Mme MARIE LINE BROUILLARD

MELO DESBOIS

(sfa) alezan 2000 ÉLEVÉE DANS LA MEUSE - Mme MONIQUE DEVILLIER

par TRESOR DE CHEUX (sfa) et IDALLIE CHAOUILLEY (sfa)
par TORENCE (aa) et COLOMBE DE CHAP (sfa)
par PRESTO DE PAULSTRA (sfa)

ISO 108 (04) **BSO** +1 (0,55) - Mise à la reproduction en 2006

2009 **VERY WELL DESBOIS**, h. - **ISO** 122 (15) **BSO** +12 (0,55)
par CONTROE (DE) (holst)

2013 DREAM DES BOIS, (20 avril), m., bai - BSO +8 (0,29)
par SARANTOS (NL) (kwpn) - Meuse,
Mme MONIQUE DEVILLIER

MELODIE CHAMPEIX

(fsf) bai f. 2000 ÉLEVÉE DANS LA CREUSE - Mme HELENE HERRMANN et M. DENYS AUDOUARD

par YARLANDS SUMMER SONG (GB) (fsf) et SILVER BIRD (US) (ps)
par INSTRUMENT LANDING (US) (ps)
et SILVER ORNAMENT (US) (ps) par VAL DE L'ORNE (ps)

ISO 109 (04) **ICC** 136 (06) **JCC** 6 - Mise à la reproduction en 2008

2015 FAHA BARBOTIERE, (24 avril), f., alezan
par QUIBALI BARBOTIERE (sfa) - Sarthe,
M. THIERRY LASCAR

MELODIE DE LA VALLEE

(sfa) bai 2000

ÉLEVÉE DANS LE CALVADOS - M. JEAN-PIERRE VILAULT

par DAMIRO B (NL) (kwpn) et VARSOVIE (sfa)
par LIEU DE RAMPAN (sfa) et GERVAISE (sfa) par QUO VADIS (sfa)
ISO 144 (09) **BSO** +13 (0,68) - Mise à la reproduction en 2003

2006 **SYMPHONIE DES BICHES** (sfa), f. - **ISO** 150 (15) **BSO** +24 (0,62)
par KANNAN (NL) (kwpn)

2008 **UNE FILLE DES BICHES** (sfa), f. -
ISO 133 (14) **JSO** 5 **BSO** +23 (0,60) **BCC** +9 (0,24) **BDR** +1 (0,27)
par DIAMANT DE SEMILLY (sfa)

2015 FRIDAY DES BICHES, (26 juin), f., bai - BSO +18 (0,33)
par MONTENDER (NL) (kwpn) - Calvados,
Mme MYLENE MARTIN

2016 Sans renseignement de VIVALDI DU REVERDY

MELODIE DE LONGA

(sfa) alezan 2000 ÉLEVÉE DANS LA MANCHE - M. ALAIN MARECHAL

par AFERCO (sfa) et VIE D'OC II (sfa) par FAYRILAND II (*aa*)
et NILROSE II (sfa) par NIGHT AND DAY (ps)

Mise à la reproduction en 2014

2015 FIRST DE VADY, (24 avril), m., alezan -
BSO +3 (0,39) **BCC** +3 (0,20)
par HURLEVENT DE BREKA (sfa) - Allier,
Mme ALINE PINSON

MELODIE DES QUARTS

(sfa) bai 2000 ÉLEVÉE EN VENDEE - M. GUY JOUIN

par DORMANE DU PUY (sfa) et VALSE D'OR (sfa)
par OR DU CARBONEL (sfa) et DUDUCHE I (sfa) par HYLENE (*aa*)
ISO 126 (06) **BSO** +3 (0,59) - Mise à la reproduction en 2008

2015 FLORA DAURLIE, (11 mai), f., bai - BSO +7 (0,33)
par QUASOAR TAME (sfa) - Vendée, Mme AURELIE JOUIN,
M. DAVID CHEVALLIER

2016 Sans renseignement de DOLLAR DELA PIERRE (sfa)

MELODIE D'OPAL

(sfa) bai 2000 ÉLEVÉE DANS LE PAS-DE-CALAIS -

M. CHRISTIAN MASSON, M. GAUTHIER MASSON et M. MAXENCE MASSON
par NIDOR PLATIERE (sfa) et QUECERA DE BER (sfa)
par KOUGLOF II (sfa) et DONA (sfa) par VAMBA (ps)

ISO 132 (08) **BSO** +5 (0,60) - Mise à la reproduction en 2009

2015 FA DIESE DE SELIE, (31 mai), f., bai - BSO +10 (0,38)
par UTRILLO VD HEFFINCK (BE) (bwp) - Loire-Atlantique,
Mme AURELIE HUET, M. SEBASTIEN BOURE

MELODIE DU CHATELIER

(sfa) bai 2000

ÉLEVÉE DANS LA MANCHE - M. PIERRE LAFOSSE

par ECHOGENE LATOUR (sfa) et DIANE DU CHATELIER (sfa)
par POPYRUS DE CHIVRE (sfa) et NITA DU CHATELIER (sfa)
par FAIR PLAY III (sfa)

Mise à la reproduction en 2013

2015 FOR EVER HOY, (27 mars), m., bai - BSO +11 (0,30)
par SMATCH DE BLONDEL (sfa) - Côte-d'Or,
Mme STEPHANIE SALICE

MELODIE DU PRE

(sfa) alezan 2000 ÉLEVÉE DANS LE CALVADOS - M. SEBASTIEN LAFORGE

par ECHO DES FORETS II (sfa) et DEESSE DU PRE (sfa)
par HOSPODAR (sfa) et IMAGE F (sfa) par ADAGIO (sfa)
Mise à la reproduction en 2003

2015 FEE DU PRE, (22 mars), f., bai par EFLE DE B'NEVILLE (sfa) -
Calvados, M. SEBASTIEN LAFORGE

2016 Sans renseignement de EFLE DE B'NEVILLE (sfa)

MELODIE DU RABUTIN

(sfa) alezan 2000 ÉLEVÉE EN COTE-D'OR - M. PHILIPPE COLLAUD

par FIDELIO DU DONJON et FLEUR DU RABUTIN (sfa)
par STEW BOY (sfa) et QUERCY DE BEUGNE (sfa)
par HURLEVENT (sfa)

ISO 115 (04) **JSO** 4 **BSO** +3 (0,56) - Mise à la reproduction en 2007

2015 FERRERO DOR, (17 mai), m., alezan -
BSO +10 (0,39) **BCC** +16 (0,26) par FLIPPER D'ELLE (sfa) -
Doubs, Mme CAROLINE SCHULLER

MELODIE DU VIVIER (sfa) bai 2000

ÉLEVÉE DANS LES DEUX-SEVRES - E.A.R.L. LE VIVIER
par PAMPHILE (sfa) et VODKA DU VIVIER (sfa)
par JUMBO DU PONCEL (sfa) et KITCHENETTE (tf)
par L'INFANT ROYAL (tf)

Mise à la reproduction en 2011

- 2015 FEEL GOOD VETFOLIES**, (2 avril), m., alezan - BSO +4 (0,22)
par TORNESCH (NL) (kwpn) - Ain, Dr. Vét. FLORENCE LOGET
- 2016 Sans renseignement de ACANTUS GK (DE) (bywbl)

MELODIE PIERREVILLE (sfa) bai 2000

ÉLEVÉE DANS LA MANCHE - M. GEORGES BROHIER et
Mme GEORGES BROHIER

par PAPILLON ROUGE (sfa) et FIDJI PIERREVILLE (sfa)
par ROSIRE (sfa) et SONATE PIERREVILLE (sfa)
par MUGUET DU MANOIR (sfa)

BSO +13 (0,52) - Mise à la reproduction en 2003

- 2005 **ROSE ROUGE DU LOZON** (sfa), f. -
ISO 134 (14) JSO 5 BSO +22 (0,58)
par BALOUBET DU ROUET (sfa)
- 2008 UPON A DREAM DU LOZON (sfa), h. -
ISO 122 (15) BSO +19 (0,57) BCC +9 (0,24)
par DIAMANT DE SEMILLY (sfa)
- 2009 VALOLITA DU LOZON, f. -
ISO 136 (15) JSO 6 BSO +25 (0,56) BCC +9 (0,24)
par DIAMANT DE SEMILLY (sfa)
- 2015 FIRE BIRD DU LOZON**, (29 mai), m., bai f. -
BSO +21 (0,38) BCC +9 (0,24)
par DIAMANT DE SEMILLY (sfa) - Manche,
M. LAURENT VIGNAUD
- 2016 Sans renseignement de DIAMANT DE SEMILLY (sfa)

MELODIE VAN HET LINDEHOF (BE) (bs) noipan 1996 -

SBS numéro 30877 - M. MARTINUS PAESEN

par K ZOSTARA 56 (oes) et PRIMA VH LINDEHOF (oes)
par KIMBALL (BE) (bwp) et CYLINE DE FILLEE (oes)
par CODEX (BE) (se)

ISO 112 (04) **BSO** +6 (0,56) - Mise à la reproduction en 2005

- 2006 SIERRA DE FAVI (sfa), f. - ISO 126 (15) BSO +11 (0,59)
par APACHE D'ADRIERS (sfa)
- 2007 TOSCA DE FAVI (sfa), f. - ISO 126 (15) BSO +16 (0,55)
par MOUSTIC DES SALINES (sfa)
- 2010 ALASKA DE FAVI, f. - ISO 127 (15) JSO 5 BSO +13 (0,54)
par KALASKA DE SEMILLY (sfa)
- 2015 FOURMI DU DORAL**, (30 mars), f., bai - BSO +8 (0,37)
par MIAMI DE SEMILLY (sfa) - Pyrénées-Atlantiques,
M. EDOUARD ELIE
- 2016 Sans renseignement de GALOPIN DU BIOLAY (sfa)

MELDY DE LA ROSE (sfa) noipan 2000

ÉLEVÉE DANS LE CALVADOS - M. GILLES RENE

par SKIPPY II (sfa) et IODE DE LA ROSE (sfa) par NARCOS II (sfa)
et ODE A GARDE (sfa) par NIGHT AND DAY (ps)

BSO +2 (0,47) - Mise à la reproduction en 2006

- 2015 FOXTROT DE LA ROSE**, (15 juin), m., alezan - BSO +8 (0,26)
par SAM DU CHALLOIS (sfb) - Calvados, M. GILLES RENE
- 2016 Sans renseignement de GOOD BOY (BE) (sbs)

MELDY DE LA VOLGA (sfa) bai 2000 ÉLEVÉE DANS LE LOIRET -

Mme VIRGINIE SMIRNOV

par EDGARD DE CHALUSSE (sfa) et OULGANNE (sfa) par ULIN (sfa)
et ELFAMOUR (sfa) par VIF AMOUR (sfa)

Mise à la reproduction en 2007

- 2015 FENDI HJC**, (15 mai), f., bai cl - BSO +1 (0,37)
par CANTURO (DE) (holst) - Yvelines,
Mme EMMANUELLE MALBOEUF

MELDY DE PROXIMART (sfa) bai 2000

ÉLEVÉE EN HAUTE-VIENNE - Mlle ALEXIA JOUY

par SURCOUF DE REVEL (sfa) et SONATE BRECOURT (sfa)
par LIVAROT (sfa) et IROISE B (sfa) par TANAEL (sfa)

ISO 129 (07) **BSO** +6 (0,59) - Mise à la reproduction en 2011

- 2015 FOLLOW ME TENDER**, (21 juin), m., alezan - BSO +3 (0,24)
par GOLDFEVER (DE) (han) - Pyrénées-Atlantiques,
Mme FLORIANNE DARTIQUE

MELDY DES CLOS (sfa) alezan 2000 ÉLEVÉE DANS LA CREUSE -

S.C.A. ELEVAGE DES CLOS

par ARPEGE PIERREVILLE (sfa) et BOULHEPORN (sfa)
par FURY DE LA CENSE (sfa) et FLORE DU PIC (*aa*)
par FLORICO II (*aa*)

Mise à la reproduction en 2006 - Morte en 2013

- 2009 VULCAIN DE RIPONI**, (25 septembre), h., alezan -
BSO +9 (0,33) par FAKIR DE KREISKER (sfa) - Indre,
M. DOMINIQUE SBRAGGIA

MELDY DU GOLFE (sfa) alezan 2000

ÉLEVÉE DANS LE MORBIHAN - M. JEAN-PIERRE CIMOLAI

par VALESPOIR MALABRY (sfa) et EDDY DE VAULAVILLE (sfa)
par LE PLANTERO (sfa) et QUERMESSE (sfa) par HADJ A (aa)

ISO 144 (10) **BSO** +11 (0,61) - Mise à la reproduction en 2009

- 2015 FESTHERFLY DE LA NOE**, (24 juillet), f., bai f. -
BSO +13 (0,22) par BISQUET BALOU C VD MISPEL (DE) (hdl) -
Loire-Atlantique, M. AMAEL BOHIN

MELDY DU REVERDY (sfa) alezan 2000

ÉLEVÉE DANS LA MANCHE - ELEVAGE DU REVERDY

par QUIDAM DE REVEL (sfa) et SPIREE (sfa)
par GRAND VENEUR (sfa) et CAMELIA III (sfa) par IBRAHIM

BSO +11 (0,51) - Mise à la reproduction en 2003

- 2015 FLAMINE JAC**, (21 juin), f., bai - BSO +14 (0,36)
par CANTURO (DE) (holst) - Gironde,
Mme LAURENCE GRANDCHAMP DES RAUX,
M. JACQUES GRANDCHAMP DES RAUX

2016 Sans renseignement de BENTLEY VD HEFFINCK (BE) (bwp)

MELOFFE DE ST PAUL (sfa) bai f. 2000 ÉLEVÉE DANS L'OISE -

M. PATRICE ROBERT

par GRAND RIVAGE (sfa) et ABIA DU DOMAINE (sfa) par OPAK (sfa)
et OFFFRANVILLE (tf) par BALLETT ROYAL (tf)

Mise à la reproduction en 2011

- 2015 FULLIGAN DIXTIE**, (23 mars), m., bai -
BSO +9 (0,37) BCC +5 (0,20) BDR +3 (0,23)
par KANNAN (NL) (kwpn) - Somme,
E.A.R.L. MERS LES BAINS EQUITATION
- 2016 Sans renseignement de GOLDFEVER (DE) (han)

MELUSINE DE MONTLEU (sfa) alezan 2000

ÉLEVÉE DANS L'YONNE - M. JEAN-PIERRE CHARLES

par DORIS DES HALLES (sfa) et EDEN DES ROSIERS (sfa)
par ORIGANT (sfa) et ULIPE SAVIGNY (tf) par UGOLIN (tf)

ISO 132 (11) **BSO** +3 (0,59) - Mise à la reproduction en 2014

- 2015 FEELGOOD DELONGUERAIE**, (8 mai), m., bai - BSO +10 (0,36)
par ORPHEE DE NANTUEL (sfa) - Yonne,
M. OLIVIER GUIBLAIN
- 2016 Sans renseignement de QUARTZ ROUGE (sfa)

MELYS D'EAU GRENOU (sfa) bai 2000

ÉLEVÉE DANS LA MANCHE - Mme GERMAINE DUREL

par QREDO DE PAULSTRA (sfa) et HARLEY D'EAU GRENOU (sfa)
par FLORISSANT (sfa) et DIANE DE RIOLLERIE (sfa)
par GUILLAUME TELL (sfa)

Mise à la reproduction en 2004

- 2007 TEA TIME DU BORGET (sfa), h. - ISO 130 (14) BSO +12 (0,56)
par NESTEA DE COURCEL (sfa)
- 2015 FOR FUN DU PERRON**, (25 avril), m., bai - BSO +10 (0,31)
par OLIMBOS MERZE (sfb) - Haute-Saône,
M. PIERRE HENRIOT

MELYSSA DU MONT (sfa) noipan 2000 ÉLEVÉE DANS L'AIN -

M. ANDRE MICHON, M. ROMAIN MICHON et Mme HELENE MICHON

par ROX DE LA TOUCHE (sfa) et CANYSSA DU MONT (sfa)
par MILOU DE SUBLIGNY (sfa) et MAM'ZELLE DU MONT (sfa)
par GOELAND (sfa)

ISO 111 (09) **JSO** 4 **BSO** +3 (0,60) - Mise à la reproduction en 2010

- 2015 FIRST'AIR DU MONT**, (5 mars), m., bai - BSO +12 (0,35)
par CON AIR (DE) (holst) - Ain, M. ANDRE MICHON,
Mme HELENE MICHON, Mme CORALIE BARBET
- 2016 Sans renseignement de MAESTRO DE LA LOGE (sfa)

MEMOIRE DE RAMPAN (sfa) alezan 2000

ÉLEVÉE DANS LA MANCHE - S.N.C. SAVARY

par BACCALAUREAT (sfa) et ANTENNE DEUX (sfa)
par LIEU DE RAMPAN (sfa) et EUROVISION (tf)

par QUEL GOELAN M M (tf)

Mise à la reproduction en 2002

- 2003 PARVIS DE RAMPAN (sfa), h. - ISO 132 (09) BSO +5 (0,57)
par DOMINO DE MOYON (sfa)
- 2015 FAKIR DE LA TRIGALLE**, (10 juin), m., bai - BSO +11 (0,26)
par URANO DE CARTIGNY (sfa) - Manche, M. JULIEN FRIGOT
- 2016 Sans renseignement de ASCOT DES IFS

MENEMGOZ (sfa) al bru 2000 ÉLEVÉE EN MAYENNE -

M. NAOUFEL SALAH

par EXPERIO (sfa) et ETOILE DE CAROLLES (sfa) par JASMIN (sfa)
et ROKETTE DELA LANDE (sfa) par ESPOIR DU SCION (sfa)

ISO 112 (06) - Mise à la reproduction en 2013

- 2015 Naissance déclarée (18 mai), h., bai BSO +6 (0,30)
par TOP GUN SEMILLY (sfa) - Haute-Garonne,
Mme FREDERIQUE VUARNET

MENEZ LANLEYA (sfa) alezan 2000 ÉLEVÉE DANS LE FINISTÈRE - Mme ANNE-MARIE LARIVAIN LE BORGNE
par ROX DE LA TOUCHE (sfa) et DALMEE II (sfa) par ALME (sfa) et OBELIA par BORAN (GB) (ps)
ISO 128 (09) **BSO** +8 (0,61) - Mise à la reproduction en 2003
2004 QUERELLE D'AMOUR (sfa), f. - ISO 128 (10) **BSO** +20 (0,59) par QUICK STAR (sfa)
2014 **EROS DES ESSES**, (8 juillet), h., bai - **BSO** +12 (0,38) par CANTURO (DE) (holst) - Ardèche, Mme SANDRA LEMOINE

MENIOUNE D'IRLEAU (sfa) bai 2000
ÉLEVÉE DANS LES DEUX-SEVRES - M. PASCAL CADIOU et M. JEAN-LOUIS LEMAIRE

par AHORN (NL) (kwpp) et VANOISE IV (sfa) par ONYX IV (sfa) et MIRKA DE REVEL (sfa) par FEU SACRE (sfa)
ISO 129 (04) **JSO** 4 **BSO** +3 (0,60) - Mise à la reproduction en 2009
2015 **FAHORN DES ROSIERS**, (2 mai), m., noipan - **BSO** +7 (0,30) par RIALTO DES ROSIERS (sfa) - Yonne, M. PHILIPPE CAROLLO
2016 Sans renseignement de RIALTO DES ROSIERS (sfa)

MERHERA AR PARK (sfa) bai f. 2000 ÉLEVÉE DANS LE FINISTÈRE - S.C.E.A. HARAS DE DOUR AR PARK

par DIAMANT DE SEMILLY (sfa) et HERA AR PARK (sfa) par QUAT'SOUS (sfa) et SPONTANEE (sfa) par MUGUET DU MANOIR (sfa)
ISO 134 (06) **JSO** 6 **BSO** +20 (0,62) - Mise à la reproduction en 2007
2011 BAGHERA DU LEON, f. - ISO 121 (15) **BSO** +22 (0,49) par CANTURO (DE) (holst)
2015 **FIDHERA DU LEON**, (30 avril), f., noipan - **BSO** +17 (0,36) par QUANTUM (DE) (holst) - Côtes-d'Armor, ELEVAGE DU LEON
2016 Sans renseignement de CANTURO (DE) (holst)

MERIEUNE DE FETAN (sfa) bai 2000

ÉLEVÉE DANS LE MORBIHAN - M. ERWAN ROBIN
par EASY STAR (sfa) et HARMONY DE FETAN (sfa) par LE TOT DE SEMILLY (sfa) et SIRENE D'ESPOIR (sfa) par UKASE (sfa)
ISO 111 (04) **BSO** +2 (0,57) - Mise à la reproduction en 2010
2015 **FRUITY DE LA PASSION**, (29 juillet), m., bai - **BSO** +9 (0,27) par VON CHACCO IXE - Morbihan, M. HUGO HONEL

MERRY (sfa) alezan 2000 ÉLEVÉE EN SEINE-MARITIME - M. GERARD LEGAY

par ROCROI II (sfa) et QUEEN D'AUTRETOT (sfa) par VENUTARD (sfa) et FLAMBEE (sfa) par DOUBLE SIX II (ps)
Mise à la reproduction en 2007
2015 **FILOU BOY**, (13 mai), m., bai - **BSO** +1 (0,22) par VALEUR D'ELLE - Seine-Maritime, M. GERARD LEGAY

MERVEILLE DE BLANY (sfa) bai 2000

ÉLEVÉE EN SAONE-ET-LOIRE - E.A.R.L. DOMAINE DE BLANY
par LE TOT DE SEMILLY (sfa) et ETEL DU HAUT BOURG (sfa) par LAUDANUM (ps) et REGALADE DU MANOIR (sfa) par BILL DE VARFEUIL (sfa)
ISO 123 (05) **BSO** +10 (0,61) - Mise à la reproduction en 2002
2003 PEPITE DE BLANY (sfa), f. - ISO 131 (08) **JSO** 5 **BSO** +9 (0,62) par VOLTAIRE (DE) (han)
2006 SAMOURAI DE BLANY (sfa), h. - ISO 133 (12) **JSO** 6 **BSO** +18 (0,60) par BALOUBET DU ROUET (sfa)
2008 UNDOCTRO DE BLANY (sfa), h. - ISO 127 (14) **BSO** +17 (0,59) **BCC** +10 (0,21) par C INDOCTRO (DE) (holst)
2015 **FERIA DE BLANY**, (9 mai), f., alezan - **BSO** +8 (0,33) par QUINTUS D'09 (BE) (bwp) - Saône-et-Loire, M. JEAN SERGE BERTONCINI
2016 Sans renseignement de WINDOWS VH COSTERSVELD (BE) (bwp)

MERVEILLE DU MANOIR (sfa) alezan 2000

ÉLEVÉE DANS LA MANCHE - Mme MARTINE COUETIL
par DUC DU HUTREL (sfa) et ALTESSE DU MANOIR IV (sfa) par MONITEUR DU MANOIR (sfa) et QUILLE DES MAZURES (sfa) par ELF III (sfa)
Mise à la reproduction en 2003
2004 QUESTION ST LOISE (sfa), f. - ISO 139 (14) **JSO** 5 **BSO** +11 (0,58) par JENNY DE LA CENSE (sfa)
2006 SAINT LOISE (sfb), f. - ISO 126 (14) **JSO** 5 **BSO** +12 (0,57) par ULTIMO VAN TER MOUDE (BE) (bwp)
2015 **FIGARO DE SAINT LO**, (11 mai), m., bai - **BSO** +4 (0,30) par JAH'S DIAMANT (BE) (sfa) - Manche, S.C.E.A. ENGUEHARD
2016 Sans renseignement de POPSTAR LOZONAI (sfa)

MESANGE DE MELS (aa) alezan 2000 ÉLEVÉE DANS LE LOT - M. MICHEL VIGUIE

par AVENIR DE MELS (aa) et QANCHA DE LAUMIERE (aa) par PANCHITO II (*aa*) et KARANBA (aa) par MASSONDO (*aa*)
ISO 120 (05) - Mise à la reproduction en 2011
2015 **FOXTROT DES CRETES**, (17 avril), f., alezan - **BSO** +4 (0,36) par MERCREDI DE MARS (sfa) - Hautes-Pyrénées, Mme SABRINA ABADIE
2016 Sans renseignement de ULHAN DU TEMPLE

MESANGE DES CHENES (aa) al crl 2000

ÉLEVÉE EN HAUTE-VIENNE - M. JEAN-CHARLES COMBASTEL
par TRIAS DU GUE (aa) et HIRONDELLE DES CHENES (aa) par OR DE PIERRE (aa) et LA RIOMOISE (aa) par NELD'OR (aa)
Mise à la reproduction en 2004
2015 **FEROEE DU NEVEZ**, (12 juillet), f., bai par ONASIXE (sfa) - Finistère, M. JEAN LE BERRE
2016 Sans renseignement de CANTURO (DE) (holst)

MESSALINE DE ROSIERES (sfa) bai 2000

ÉLEVÉE EN COTE-D'OR - M. ERIC BERGEROT
par DIAMAN DE L'ABBAYE (sfa) et FARENDOLE DU PARC par SCOOTER BLEU (IE) (ps) et VALINE DU PARC (sfa) par OFFICE NOTARIAL (sfa)
ISO 116 (11) - Mise à la reproduction en 2014
2015 **FREYA DU CHATEL**, (10 juin), f., bai - **BSO** +9 (0,39) **BDR** +2 (0,24) par L'ARC DE TRIOMPHE (DE) (old) - Haute-Marne, Mme NATACHA HIMBERT

MESSALINE DU RY (sfa) gris 2000 ÉLEVÉE DANS LA MANCHE - S.A.R.L. HARAS DU RY

par CARTHAGO (DE) (holst) et BRISE DU SALIN (sfa) par REX (*aa*) et PALINOD (sfa) par HEROS DE CAVRON (sfa)
ISO 103 (05) **BSO** +8 (0,61) - Mise à la reproduction en 2004
2010 ASTRALE D'HELBY, f. - ISO 128 (15) **JSO** 5 **BSO** +16 (0,54) par JAVELOT D'HELBY (sfa)
2015 **FEE D'HELBY**, (13 avril), f., al bru - **BSO** +11 (0,36) par JAVELOT D'HELBY (sfa) - Ille-et-Vilaine, E.A.R.L. TRIHAN LAMOTTE
2016 Sans renseignement de QUAPRICE FOR EVER (sfa)

MESSICA DE SAVIGNY (sfa) bai f. 2000

ÉLEVÉE DANS LES ARDENNES - Mme ANAIS THILLY
par NIDOR PLATIERE (sfa) et CAHIFA DE SIVRY (sfa) par JOKRIS (sfa) et OKERA (sfa) par ST BRENDAN (GB) (ps)
Mise à la reproduction en 2011
2015 **FANTINE DE SUGNY**, (26 avril), f., bai - **BSO** +8 (0,30) par READY BOY DES FORETS (sfa) - Ardennes, Mme ANAIS THILLY

METEO DU MOY (ac) bai 2000 ÉLEVÉE DANS LA MANCHE - M. HENRI OLIVE

par DRESS PARADE (IE) (ps) et DAUVILLAISE (ac) par RALY DU RIEUX (*aa*) et PLATINE III par IVEDAY
Mise à la reproduction en 2013
2015 **FANFRELUCHE D'ASC**, (13 juillet), f., alezan par ROY DE LA VALLEE (sfa) - Manche, Mme SANDRINE LECOULLARD, M. ALAIN LECOULLARD

METEORITE DU CHENE (sfa) alezan 2000

ÉLEVÉE DANS LA SARTHE - S.C.E.A. LE CHENE
par DIAMANT DE SEMILLY (sfa) et TOUMALINE D'ESPOIR (sfa) par FLORISSANT (sfa) et MIRABELLE D'ESPOIR (sfa) par SOLVEDO (IE) (ps)
ISO 150 (11) **JSO** 6 **BSO** +21 (0,62) - Mise à la reproduction en 2013
2015 **FEENOMENE OCHENE**, (1 mai), f., bai - **BSO** +23 (0,37) par WINDOWS VH COSTERSVELD (BE) (bwp) - Sarthe, S.C.E.A. LE CHENE
2016 Sans renseignement de WINDOWS VH COSTERSVELD (BE) (bwp)

METISSE DE LALOU gris 2000 ÉLEVÉE DANS LE VAL-D'OISE - Mme CATHERINE LASCOMBES

par YARLANDS SUMMER SONG (GB) (fsf) et VISHNA DU LOUP (aa) par GARITCHOU (aa) et AIDA DE BEARN (aa) par DIONYSOS II (*aa*)
ISO 102 (11) **ICC** 151 (09) **JCC** 6 **BCC** +34 (0,43) **BDR** +3 (0,43) - Mise à la reproduction en 2013
2015 **FIRSTKISS DE CORDELLE**, (4 mai), f., gris - **BSO** +6 (0,38) **BCC** +21 (0,24) par FERGAR MAIL (sfa) - Orne, E.A.R.L. DE CORDELLES, M. LIONEL GUYON, M. PIERRE BARKI
2016 Sans renseignement de UPSILON (aa)

METISSE DU RY

(sfa) bai 2000 ÉLEVÉE DANS LA MANCHE -

S.A.R.L. HARAS DU RY

par ECHO DES FORETS II (sfa) et HEATHWOOD VANDRIN (sfa)

par HAND IN GLOVE (US) (ps) et OUARGLA MOUSSIERS (sfa)

par EMIR DU MESNIL (sfa)

ISO 115 (05) **JSO** 5 **ICC** 121 (09) - Mise à la reproduction en 2014**2015 FELIZ GAILLARDE**, (6 juin), f., bai -

BSO +3 (0,36) BDR +7 (0,22) par LEVISTAN (DE) (han) -

Vendée, Mme CHARLOTTE CREMIEUX

MIA WHYNEHN DU SABLAS

(sfa) bai 2000

ÉLEVÉE DANS L'HERAULT - M. RENE BENGALI

par CYR DE MONTMAIN (sfa) et ROSETTE DES BOIS (aa)

par FOL VENT (aa) et LA ROSEE (aa) par LE MONT ROSE (*aa*)

Mise à la reproduction en 2008

2015 FULL WHYNEHN DUSABLAS, (22 avril), m., bai -

BSO +8 (0,31) par ROMANDO DE L'ABBAYE (sfa) - Hérault,

G.A.E.C. TERRES DE BALZANES, M. JACOB LEGROS

2016 Sans renseignement de IDALGO DES BOIS (sfa)**MIC MAC DU DIEU DEMON (BE)**

(sbs) bai 1996

ÉLEVÉE EN BELGIQUE - SBS numéro 30024 - MME MURIEL OVART

par HEARTBREAKER (NL) (kwpn) et JOLIE (se) par PACHAT II (sfa)

et SISSI (se) par UT FATA (se)

ISO 156 (04) **BSO** +16 (0,63) - Mise à la reproduction en 2003**2015 FIFTY FIFTY SEMILLY**, (16 septembre), m., alezan -

BSO +23 (0,41) BCC +3 (0,21) BDR +2 (0,24)

par DIAMANT DE SEMILLY (sfa) - Manche,

M. RICHARD LEVALLOIS

2016 Sans renseignement de DIAMANT DE SEMILLY (sfa)

Sans renseignement de DIAMANT DE SEMILLY (sfa)

Sans renseignement de DIAMANT DE SEMILLY (sfa)

Sans renseignement de DIAMANT DE SEMILLY (sfa)

MICHKA DES BOMBETTES

(sfa) bai 2000

ÉLEVÉE DANS LE LOIR-ET-CHER - M. DANY MOREAU

par CLOWN DU CHESNAY (sfa) et ELVINE DE SOLOGNE (sfa)

par RUSHY (ps) et KAVALCA (sfa) par DIABOLO (sfa)

ISO 107 (08) **ICC** 121 (09) - Mise à la reproduction en 2010**2015 FOXTROT XL D'O**, (19 avril), f., bai - BSO +10 (0,27)

par ELDORADO DE HUS (NL) (kwpn) - Cher,

Mlle CANDICE CHAUVEAU

MICROTUBULE BRENUS

(sfa) bai 2000

ÉLEVÉE DANS LA MANCHE - M. DAVID DELAJARRAUD et

Dr. Vét. HELENE DELAJARRAUD TAUVENT

par ROYAL FEU (sfa) et FIBULE D'AUZAY (sfa)

par LEPRINCE DE THURIN (sfa) et OPERCULE DE LALEU (sfa)

par JABAD (sfa)

ISO 111 (05) **BSO** +8 (0,59) - Mise à la reproduction en 2002 -

Morte en 2016

2015 FREESTYLE DE BRENUS, (14 mai), m., bai f. - BSO +6 (0,35)

par WELCOME SYMPATICO (DE) (han) - Manche,

M. DAVID DELAJARRAUD,

Dr. Vét. HELENE DELAJARRAUD TAUVENT

MIDNIGHT GIRL

(sfa) alezan 2000 ÉLEVÉE EN MAYENNE -

Mlle ANNE STERNBERGER

par EASY BOY (sfa) et DEA DE LA CHESNAIE (sfa)

par KILDARE III (sfa) et QUENOTTE CHESNAIE (sfa)

par DRAGON (sfa)

ISO 139 (07) **JSO** 5 **BSO** +12 (0,60) - Mise à la reproduction en 2011**2015 FINLEY DU LOIR**, (25 avril), m., bai - BSO +19 (0,38)

par QUARTZ DU CHANU (sfb) - Sarthe, M. PIERRE GOUYE

2016 Sans renseignement de NORMAN PRE NOIR (sfa)**MIFRANE MANCIAISE**

(sfa) alezan 2000

ÉLEVÉE DANS LA MANCHE - Dr. Vét. DENIS HUBERT

par POWER LIGHT (DE) (han) et FRAGANCE DE CHALUS (sfa)

par JALISCO B (sfa) et NIFRANE (sfa) par FURY DE LA CENSE (sfa)

ISO 133 (06) **JSO** 6 **BSO** +15 (0,64) - Mise à la reproduction en 2006**2007 THEODORE MANCIAIS** (sfb), h. -ISO 132 (15) **JSO** 5 **BSO** +22 (0,58)

par KASHMIR VAN'T SCHUTTERSCHO (BE) (bs)

2009 VRAGANCE MANCIAISE, f. -ISO 140 (15) **JSO** 6 **BSO** +19 (0,58) par CASSINI II (DE) (holst)**2010 CHIC MANCIAIS Z** (z), m. - ISO 120 (14) **JSO** 4 **BSO** +19 (0,56)

par CROWN Z (BE) (z)

2015 FA DIESE MANCIAIS, (30 août), m., alezan - BSO +20 (0,39)

par OGRION DES CHAMPS (sfa) - Manche,

Dr. Vét. DENIS HUBERT

FONTAINEBLAU MANCIAIS, (1 septembre), m., alezan -

BSO +20 (0,39) par OGRION DES CHAMPS (sfa) - Manche,

Dr. Vét. DENIS HUBERT

2016 Sans renseignement de KAPITOL D'ARGONNE (sfa)

Sans renseignement de LAUTERBACH (DE) (old)

Sans renseignement de LAUTERBACH (DE) (old)

Sans renseignement de LAUTERBACH (DE) (old)

Sans renseignement de LAUTERBACH (DE) (old)

MIGHTY FAIRY

(ac) bai f. 2000 ÉLEVÉE DANS LE VAL-D'OISE -

M. JEROME DURANTEAU et Mlle NADEIGE BRINETTE

par RIESLING PIERRE (aa) et BRIC FAIRY (ps)

par BRICASSAR (US) (ps) et FRENCH FAIRY (ps) par SUFFREN (ps)

Mise à la reproduction en 2014

2015 FIDGET DE L'AMOUR, (16 mai), m., bai

par KHEOPS ST LOIS (sfa) - Seine-Maritime, Mme ZOE KERRY

MIGNONE DE SOULAT

(sfa) bai f. 2000 ÉLEVÉE DANS LA CREUSE -

M. MAURICE DEROUCK

par CLOWN DU CHESNAY (sfa) et MIGNONNETTE (fsf)

par MARTIN (*aa*) et STAR (oi)

ISO 102 (04) - Mise à la reproduction en 2013**2015 FRONSAC DE BUGEARD**, (30 mai), m., noipan - BSO +2 (0,37)

par CAESAR VAN DE HELLE (DE) (holst) - Charente,

M. VINCENT GUERARD

MIGNONNE

(sfb) alezan 2000 ÉLEVÉE EN SEINE-MARITIME -

M. ALFRED VILLIERS

par DAUPHIN D'HELBY (sfa) et HEROINE DE BLAY (tf)

par TIARKO (tf) et CLORANE DE BLAY (tf) par LANDOAS (tf)

Mise à la reproduction en 2014

2015 FLAMBOYANT D'ARM, (4 juin), m., alezan - BSO +5 (0,29)

par QUEBRACHO SEMILLY (sfa) - Calvados,

Mme ROXANE BEAUFILS

MIGUELETTE

(*ac*) bai f. 1998 ÉLEVÉE DANS LA VIENNE -

M. JEAN DE LAURIERE

par NOIR ET OR (GB) (ps) et MIGSTAFF (*aa*) par FAST (*aa*)

et MIGUELINE (*aa*) par THALIAN (*aa*)

ISO 115 (10) **ICC** 125 (05) - Mise à la reproduction en 2011**2015 FLY LA MAJORIE**, (30 mars), f., bai

par CANTURO (DE) (holst) - Haute-Garonne,

Mme CLEMENTINE MANOHA

MIKITA VH MOESHOF Z (BE)

(z) bai f. 2005

ÉLEVÉE EN BELGIQUE - SBZ numéro 704905 - M. IGNACE HINNEKENS

par MOZART DES HAYETTES (BE) (sbs) et NIKITA (BE) (bwp)

par DARCO (BE) (bwp) et URSULA (bwp) par ARRIVISTE (sfa)

Mise à la reproduction en 2009

2015 FEDEEL MOESHOF, (16 mars), m., bai -

BSO +12 (0,33) BDR +1 (0,21) par JARNAC (sfa) - Nord,

M. IGNACE HINNEKENS

MILADIE LERCHENBERG

(sfa) bai f. 2000

ÉLEVÉE DANS LE BAS-RHIN - S.C.E.A. HARAS DU LERCHENBERG

par GROSSO Z (DE) (han) et VENUS DE LA TRIADE (sfa)

par ALME (sfa) et MISS GRANDRIEUX (sfa)

par SUNNY BOY DU MESNIL (sfa)

ISO 119 (05) **JSO** 5 **BSO** +2 (0,59) - Mise à la reproduction en 2014**2015 FAHRENHEIT D'IWA**, (1 juin), m., bai

par ORLANDO (BE) (bwp) - Meurthe-et-Moselle,

Mme ALICE FALCHI BERTOLANI, Mme JULIE FASSEN

MILADY DE PRISSEY

(sfa) alezan 2000 ÉLEVÉE EN COTE-D'OR -

Mme MARIE-THERESE LOICHET

par APACHE D'ADRIERS (sfa) et TROPHEE DE PRISSEY (sfa)

par AMARPOUR (ps) et KINIDA (sfa) par D'UN FOL AMOUR (sfa)

ISO 108 (05) **BSO** +3 (0,59) - Mise à la reproduction en 2005**2015 FUNKY DE PRISSEY**, (4 avril), m., alezan - BSO +7 (0,39)

par HELIOS DE LA COUR II (sfa) - Côte-d'Or,

Mme MARIE-THERESE LOICHET

2016 Sans renseignement de TOBAGO CHEVRIER**MILADY DE SISTELS**

(sfa) noipan 2000

ÉLEVÉE DANS LE TARN-ET-GARONNE - M. PIERRE CAPITAINE

par TROPHEE DU ROZEL (sfa) et DIATOBELLE (ps)

par DIATOMICA (IE) (ps) et BELLEZZA (ps) par DIATOME (GB) (ps)

ICC 106 (11) **JCC** 4 - Mise à la reproduction en 2012**2015 FIDJI DE CASTELLUS**, (22 mai), f., bai f. - BDR +5 (0,20)

par GRAFENSTOLZ (DE) (trak) - Tarn-et-Garonne,

Mme FABIENNE DELPECH

MILADY DE TERLONG

(sfa) bai f. 2000 ÉLEVÉE DANS L'OISE -

Mme EDITH MANTEN et S.N.C. HARAS DE VILLERS

par TROPHEE DU ROZEL (sfa) et DIANE DE TERLONG (sfa)

par QUIDAM DE REVEL (sfa) et VICKIE DE TERLONG (sfa)

par HUIT DE COEUR (sfa)

ISO 129 (07) **JSO** 5 **BSO** +8 (0,61) - Mise à la reproduction en 2014**2015 FIRST LADY DE SABA**, (29 avril), f., bai - BSO +12 (0,39)

par JARNAC (sfa) - Cher, Mme ALIZEE SAULNIER

2016 Sans renseignement de CHEF ROUGE (DE) (holst)

MILADY DE VESQUERIE

(sfa) alezan 2000

ÉLEVÉE DANS LA MANCHE - M. GERARD COULOMBIER et

Mme LILIANE COULOMBIER

par LE TOT DE SEMILLY (sfa) et GUINNESS VESQUERIE (sfa)

par PAPILLON ROUGE (sfa) et CALINE D'VESQUERIE (sfa)

par SAPHIR D'ELLE (sfa)

ISO 138 (06) **JSO** 6 **BSO** +16 (0,66) - Mise à la reproduction en 2006

2008 ULRIC DE VESQUERIE (sfa), m. -

ISO 140 (14) **JSO** 6 **BSO** +18 (0,58)

par MIAMI DE SEMILLY (sfa) - Etalon

2015 FAIRPLAY DE VESQUERIE, (6 juin), m., bai - **BSO** +20 (0,36)

par VAGABOND DE LA POMME (BE) (sbs) - Manche,

G.A.E.C. DE LA VESQUERIE

MILADY DU BOIS DIEUX

(sfa) noipan 2000

ÉLEVÉE DANS LA NIEVRE - Mlle ISABELLE ROUX

par TROPHEE DU ROZEL (sfa) et TOTES DU LUC (sfa) par MEISIR (ps)

par SOJADE (sfa) par LE MIOCHE (ps)

Mise à la reproduction en 2006

2014 ELIA DE THORAS, (13 mai), f., bai f.

par SANTANDER H (DE) (old) - Gard, Mme SOIZIC TISSIER

MILFAN FORTUNE

(sfa) alezan 2000 ÉLEVÉE EN CHARENTE -

M. ALAIN SAIVRES

par QUIDAM DE REVEL (sfa) et FAN DU REVERDY (sfa)

par NARCOS II (sfa) et TULIPE DE LA LANDE (sfa)

par GRAND VENEUR (sfa)

BSO +9 (0,46) - Mise à la reproduction en 2003**2015 FAENZA D'ARGENT**, (24 juin), f., bai -**BSO** +19 (0,36) **BCC** +9 (0,25)

par DIAMANT DE SEMILLY (sfa) - Charente,

M. LIONEL SAIVRES

MILIE DU NEOL

(sfa) al bru 2000 ÉLEVÉE EN SEINE-MARITIME -

M. JEAN-CLAUDE GROSMOIRE

par OUSTALET (ps) et QELYBELLE DU MASOU (sfa) par ILLICO J (sfa)

et ANNABELLA (sfa) par QUESMOY (sfa)

Mise à la reproduction en 2012

2015 FIGARO DE LA VARENNE, (1 juin), m., bai

par EPSOM GESMERAY (sfa) - Seine-Maritime,

Mme JULIE DELIGNIERES

MILKA AU HEUP

(sfa) bai f. 2000 ÉLEVÉE DANS LA MANCHE -

M. JEAN-PAUL LEPETIT

par GENTLEMAN PLATIERE (sfa) et ESPIEGLE DU PARC (sfa)

par NARCOS II (sfa) et IRISSE A (sfa) par URIEL (sfa)

ISO 123 (08) **BSO** +3 (0,60) - Mise à la reproduction en 2011**2015 FANTASIO LA JONCHERE**, (20 mai), m., alezan -**BSO** +8 (0,39) par HURLEVENT DE BREKA (sfa) -

Seine-et-Marne, S.A.R.L. HARAS DE LA JONCHERE

2016 Sans renseignement de NERVOSO (sfa)

MILLEFLEUR

(sfb) bai 2000 ÉLEVÉE EN HAUTE-LOIRE -

M. BERNARD ROUSSET

par BOY DU FLAQUET (sfa) et ERIKA (cs)

par NEMROD DE BAUSSY (sfa) et NOLA (oi)

Mise à la reproduction en 2009

2015 FIFTY DE CHABELLE, (21 avril), f., alezan

par IDEAL DE LA LOGE (sfa) - Isère,

Mme ISABELLE CHATRON

2016 Sans renseignement de CONTENDRO (DE) (holst)

MILLEMIGLIA (IT)

(si) bai f. 2001 ÉLEVÉE EN ITALIE -

ENCI numéro 115188 - M. ALESSANDRO PELLEGRINI

par STAKKATO (DE) (han) et TALISMAN GIRL (si)

par LUCKY BOY (NL) (ps) et MARCHIEN (oes) par TALISMAN (si)

Mise à la reproduction en 2009

2010 ALISEE DU BARY, f. - **ISO** 120 (14) **JSO** 4 **BSO** +14 (0,47)

par HURLEVENT DE BREKA (sfa)

2013 DOUDOU DU BARY, (20 avril), f., bai f. - **BSO** +12 (0,21)

par URLEVENT DU BARY (sfb) - Manche,

Mme MARINA STORGATO, M. CHRISTIAN GONSOLIN

2015 FLIPPER DU BARY, (28 juin), m., gris - **BSO** +10 (0,21)

par VIKING DU BARY - Manche, Mme MARINA STORGATO,

M. CHRISTIAN GONSOLIN

2016 Sans renseignement de ANDIAMO SEMILLY

MILLESIME DE BOCHAT

(sfa) bai 2000 ÉLEVÉE DANS L'AUBE -

S.A.R.L. GRACE A ELLE

par BACUS DE NOUVOLIEU (sfa) et INDIANA DU VAL (sfa)

par SOUCI PLATIERE (sfa) et SIRTANIA (sfa) par MIROIR II (sfa)

ISO 110 (08) **BSO** +1 (0,60) - Mise à la reproduction en 2014**2015 FIRENZE AS**, (25 avril), m., bai par TORNESCH (NL) (kwpn) -

Loiret, Mme PATRICIA SAVOY

MILONGA DU PARC

(sfa) bai 2000 ÉLEVÉE DANS LES ARDENNES -

M. PIERRE GILLET

par AHORN (NL) (kwpn) et TENUE DU SAPIN (sfa)

par MAZARIN V (sfa) et ITHALIE (sfa) par NANKIN (sfa)

Mise à la reproduction en 2003

2015 FANTAISY DU PARC, (28 avril), f., bai

par JO DE LABARDE (sfa) - Ardennes,

E.A.R.L. LES CAVALIERS DU PARC

MILOUST D'ISIGNY

(sfa) alezan 2000 ÉLEVÉE DANS LA MANCHE -

M. LUCIEN HERMON

par DOLLAR DU MURIER (sfa) et ACONIERE D'ISIGNY (sfa)

par IRAK E (sfa) et BACONNIERE (sfa) par NANKIN (sfa)

ISO 127 (06) **JSO** 5 **BSO** +15 (0,65) - Mise à la reproduction en 2002

2003 PAILLE DE LA ROQUE (sfa), f. -

ISO 174 (15) **JSO** 6 **BSO** +29 (0,63) par KANNAN (NL) (kwpn)

PRIAM D'ISIGNY (sfb), m. -

ISO 156 (11) **JSO** 4 **BSO** +23 (0,63) **BCC** +12 (0,23) **BDR** +1

(0,26) par KANNAN (NL) (kwpn) - Etalon

Mme SYLVIE SIREUIL (♂ +332.97.24.76.98)

2015 FIGARO D'ISIGNY, (8 mai), m., al bru -**BSO** +20 (0,41) **BCC** +12 (0,23) **BDR** +1 (0,26)

par KANNAN (NL) (kwpn) - Morbihan,

M. CHRISTOPHE SIREUIL

2016 Sans renseignement de KANNAN (NL) (kwpn)

Sans renseignement de KANNAN (NL) (kwpn)

Sans renseignement de KANNAN (NL) (kwpn)

Saillie par KANNAN (NL) (kwpn)

MILTON DE ROYE

(sfa) gr fon 2000 ÉLEVÉE DANS L'OISE -

M. JOEL TARGET

par FOR EVER IV et KELTON (sfa) par CHANT D'AMOUR (sfa)

et UNE ROSETTE (sfa) par PREMIER ESPOIR (sfa)

ISO 120 (13) - Mise à la reproduction en 2002**2015 FAIR PLAY DE LA RIVE**, (18 juillet), m., noipan -**BSO** +7 (0,36) par QUANTUM (DE) (holst) - Aisne,

M. CLEMENT PLESSIS

MILTONIA D'AUTAN

(sfa) alezan 2000 ÉLEVÉE DANS LA MANCHE -

M. JEAN BARBEDETTE et Mme MARIE BARBEDETTE

par FLIPPER D'ELLE (sfa) et URIELE II (sfa) par JILOI (sfa)

et NARCISSE DU JARDIN (sfa) par ARTICHAUT (sfa)

Mise à la reproduction en 2012

2015 FEODOSIA II D'AUTAN, (29 août), f., alezan - **BDR** +5 (0,22)

par JALISCO D'AUTAN (sfa) - Haute-Garonne,

M. STEPHANE JAMME

MIMI DE PAQUES

(sfa) bai 2000 ÉLEVÉE EN COTE-D'OR -

M. GUY MICHEL CIURLEO, M. MICHEL RUEL et M. DOMINIQUE CIURLEO

par VONDEEN (sfa) et DAHRAN II par VORIAS (US) (ps)

et NELLYNA (sfa) par QUERELLEUR (sfa)

ISO 117 (06) **BDR** +1 (0,43) - Mise à la reproduction en 2013**2014 ELIOTT DU PETIT BOIS**, (23 mai), m., bai - **BSO** +8 (0,39)

par LUCCIANNO (sfa) - Côtes-d'Armor,

Mme ANNE-LAURE CLERICE

MINAROSA DU PARC

(sfa) alezan 2000

ÉLEVÉE DANS LE CALVADOS - M. JEAN-PAUL MARTINE et

Mme ELISABETH MARTINE

par ROSIRE (sfa) et QUINOLA DU PARC (sfa)

par EMIR DU MESNIL (sfa) et SOPHIA C (sfa) par JOLI COEUR

BSO +7 (0,47) - Mise à la reproduction en 2003**2015 FLORISANT DU PARC**, (21 mai), m., bai - **BSO** +11 (0,27)

par TOP GUN SEMILLY (sfa) - Calvados, M. BRUNO MARTINE

2016 Sans renseignement de LAUTERBACH (DE) (old)

MINERVE DU FRAIGNEAU

(sfa) bai 2000

ÉLEVÉE EN CHARENTE-MARITIME - JUMENTERIE DU FRAIGNEAU

par CONCORDE (NL) (kwpn) et EMMA DU FRAIGNEAU (sfa)

par QUITO DE BAUSSY (sfa) et SACREE LUTINE (sfa)

par LUTINO (sfa)

ISO 119 (12) **JSO** 4 **BSO** +5 (0,59) - Mise à la reproduction en 2013**2015 FOLLOW ME CORNET**, (24 juin), m., gris - **BSO** +16 (0,37)

par WINDOWS VH COSTERSVELD (BE) (bwp) - Haute-Vienne,

Mme VIRGINIE GENSOU, M. NICOLAS DUBOIS

2016 Sans renseignement de WINDOWS VH COSTERSVELD (BE)

(bwp)

MINETTE DU PARC

(sfa) bai cl 2000 ÉLEVÉE DANS LA MANCHE -

Mlle ESTELLE ROBERGE

par FAVORI DE SEMILLY (sfa) et ROXANE DE RONLIEU (sfa)

par DROSER A (sfa) et KORROLE (oi)

Mise à la reproduction en 2004

2014 EMERAUDE CALISTO, (9 juillet), f., bai -**BCC** +1 (0,23) **BDR** +1 (0,25) par DAMIRO B (NL) (kwpn) -

Manche, M. ARNAUD GICQUEL

- 2015 FLORA CALISTO**, (9 juillet), f., bai -
BCC +1 (0,23) BDR +1 (0,25) par DAMIRO B (NL) (kwpn) -
Manche, M. ARNAUD GICQUEL, Mme PEGGY SAMSON
- 2016 Sans renseignement de DAMIRO B (NL) (kwpn)

MINI MISS (sfa) alezan 2000 ÉLEVÉE DANS LE FINISTÈRE -
M. JEAN LE MONZE et Mme NATHALIE LE MONZE

par FUNNY STAR (sfa) et ALEZANE DE BAUNE (ps)
par NEW TARGET (IE) (ps) et SKIPIE (ps) par PITHIVIERS (ps)
ISO 114 (04) **JSO** 4 - Mise à la reproduction en 2013

2015 FEE NOMEN DE TOULVEN, (23 juillet), f., alezan -
BSO +1 (0,35) par IDOLE DE QUELENEC (sfa) - Finistère,
Mme ANNE LE LAY

MINIE SPHERE (sfa) bai 2000 ÉLEVÉE DANS L'AIN -
G.A.E.C. GRANGE-BLANCHE

par ALME DU THEIL (sfa) et ATMOSPHERE IV (sfa)
par QUENTIN DE BENY (sfa) ou DIAMANT (sfa) et LOUVERE (sfa)
par CACTUS (sfa)

Mise à la reproduction en 2006

2015 FLORISPHERE, (13 avril), f., bai
par EPSOM GESMERAY (sfa) - Ain,
G.A.E.C. GRANGE-BLANCHE

MINKA DE L'AIROU (sfa) bai 2000 ÉLEVÉE DANS LA MANCHE -
M. DENIS MASSUE

par SOCRATE DE CHIVRE (sfa) et TINIE DE ROSE (sfa)
par HEROS DE CAVRON (sfa) et BADIANE (sfa)
par MONSEIGNEUR (sfa)

ISO 112 (04) **JSO** 4 **BSO** +4 (0,56) - Mise à la reproduction en 2004
2007 TACON DE L'AIROU (sfa), h. - ISO 121 (14) BSO +13 (0,58)
par FLIPPER D'ELLE (sfa)

2015 FINETTE DE L'AIROU, (18 mai), f., bai
par L'ARC DE TRIOMPHE (DE) (old) - Manche,
M. DENIS MASSUE

2016 Sans renseignement de VALMY DE LA LANDE

MINNE I (DE) (holst) noipan 1997 ÉLEVÉE EN ALLEMAGNE -
HV numéro 210327097 - M. REIMER WITT

par LOCATO (holst) et MECHTHILD (se)
par SACRAMENTO SONG (GB) (ps) et GUDRUN (holst)
par WAHNFRIED (se)

Mise à la reproduction en 2011

2005 CONRAD (DE) (holst), m. - ISO 139 (10) JSO 6 BSO +19 (0,71)
par CON AIR (DE) (holst) - Étalon

2015 FERRARI DE HUS, (15 février), f., bai f. - BSO +11 (0,28)
par CON AIR (DE) (holst) - Loire-Atlantique,
S.A.R.L. HARAS DE HUS

2016 Sans renseignement de BALOUBET DU ROUET (sfa)
Sans renseignement de BALOUBET DU ROUET (sfa)
Sans renseignement de KANNAN (NL) (kwpn)

MINNIE (sfa) alezan 2000 ÉLEVÉE DANS LA MANCHE -
M. DOMINIQUE TRAVERT et Mme CELINE TRAVERT

par CHENU DU PLESSIS (sfa) et BINETTE (sfa)
par PLEIN D'ESPOIR IV (sfa) et ORANGE DE NORVILLE (sfa)
par ET HOP (aa)

Mise à la reproduction en 2003

2009 CAMEL DU MESNIL Z (z), h. - ISO 124 (15) BSO +11 (0,53)
par CONSUL DL VIE Z (BE) (z)

2015 FLEOLE DU MESNIL, (22 avril), f., bai - BSO +9 (0,34)
par CONSUL DL VIE Z (BE) (z) - Manche,
M. DOMINIQUE TRAVERT, Mme CELINE TRAVERT

2016 Sans renseignement de NINIO DE ROX (sfa)

MINNIE MOUSSE (sfa) alezan 2000 ÉLEVÉE DANS LE CALVADOS -
M. JEAN-CLAUDE CROISIER

par ROSIRE (sfa) et PELUCHE DU BANEY (sfa) par IN CHALA A (sfa)
et GAIE LURONNE (sfa) par NANKIN (sfa)

ISO 137 (13) **JSO** 5 **BSO** +16 (0,65) - Mise à la reproduction en 2003
2006 SORTILEGE RUMEL (sfa), h. - ISO 140 (15) BSO +19 (0,60)
par HELIOS DE LA COUR II (sfa)

2015 FARFADET RUMEL, (15 mai), m., bai - BSO +19 (0,32)
par MONTENDER (NL) (kwpn) - Yvelines,
E.A.R.L. ELEVAGE RUMEL

2016 Sans renseignement de MONTENDER (NL) (kwpn)

MINNIE STAR (sfa) bai 2000 ÉLEVÉE DANS LE CALVADOS -
Mme GENEVIEVE MEGRET

par FERGAR MAIL (sfa) et QUIRIELLE DU RIOU (sfa) par URIEL (sfa)
et VENUS DE LAUNAY (sfa) par HERQUEMOULIN (sfa)

BSO +9 (0,50) - Mise à la reproduction en 2004

2006 SPARKLING DIAMOND GEM (sfa), h. -
ISO 138 (14) JSO 6 BSO +23 (0,58)
par DIAMANT DE SEMILLY (sfa)

2015 FUNDER GEM, (6 avril), m., bai - BSO +12 (0,33)
par THUNDER VAN DE ZUUTHOEVE (BE) (bwp) - Calvados,
Mme GENEVIEVE MEGRET

- 2016 Sans renseignement de TOPINAMBOUR (NL) (kwpn)
Sans renseignement de TOPINAMBOUR (NL) (kwpn)

MINUIT DU FAUBOURG (sfa) bai 2000 ÉLEVÉE DANS LA MEUSE -
Mme PATRICIA RAPPE

par APACHE D'ADRIERS (sfa) et TIFANI III (sfa) par AMARPOUR (ps)
et ALTEA (sfa) par KALMISTE (sfa)

ISO 102 (05) **BSO** +5 (0,60) - Mise à la reproduction en 2002

2003 PELUCHE DU FAUBOURG (sfa), f. -
ISO 130 (09) BSO +12 (0,60) par ARPEGE PIERREVILLE (sfa)

2007 TUMPLAI DU FAUBOURG (sfa), m. -

ISO 145 (15) JSO 4 BSO +21 (0,58) par NEGUS DE TALMA (sfa)

2012 CHARLIE DU FAUBOURG, (15 juin), m., bai - BSO +16 (0,38)
par NEGUS DE TALMA (sfa) - Meuse, Mme PATRICIA RAPPE

2016 Sans renseignement de AIRBORNE MONTECILLO (US) (fsf)

MINX DU MANE ROZ (sfa) bai f. 2000

ÉLEVÉE DANS LE MORBIHAN - Mme FLORENCE DE FLIGUE

par YARLANDS SUMMER SONG (GB) (fsf)
et VANDA DE LA FOSSE (sfa) par COUNT IVOR (US) (ps)
et HERMINE (sfa) par BIBELOT (sfa)

ISO 115 (06) **BSO** +1 (0,61) **ICC** 150 (13) **BCC** +37 (0,45) **IDR** 122 (11)
BDR +16 (0,65) - Mise à la reproduction en 2010

2015 FEST NOZ DU MANE ROZ, (17 avril), f., alezan -
BSO +8 (0,29) BDR +8 (0,20) par UPSILON (aa) - Morbihan,
Mme ALIX DE HERCE

2016 Sans renseignement de CONTENDRO (DE) (holst)

MIRA DU BOSQ (sfa) alezan 2000 ÉLEVÉE DANS LA MANCHE -
M. AUGUSTE LEGOUPILLOT

par FORTRESS DE MOENS (sfa) et GIRONDELLE DU BOSQ (sfa)
par JASMIN (sfa) et CALIDA DE COUVILLE (sfa)
par ROYAL ARDENT (sfa)

ISO 123 (06) **JSO** 6 - Mise à la reproduction en 2013

2015 FRIPOUILLE, (15 avril), f., alezan - BSO +8 (0,36)
par MESSIRE ARDENT (sfa) - Manche,
M. FRANK STRAUMANN

2016 Sans renseignement de LAUTERBACH (DE) (old)

MIRABEL PLANCHETTE (sfa) noipan 2000

ÉLEVÉE DANS LA SARTHE - M. PHILIPPE HUBERSON et

M. MAURICE HUBERSON

par TEXAVERY (sfa) et ARMEL II (sfa) par LE BEAULIEU (sfa)
et NATHALIE CROISSETES (tf) par FEU DU MARAIS (tf)

Mise à la reproduction en 2003

2015 FOUGERE PLANCHETTE, (8 avril), f., bai
par LAUDATOR (sfa) - Sarthe, M. PHILIPPE HUBERSON,
M. MAURICE HUBERSON

MIRABELLE DE SOINNE (sfa) alezan 2000

ÉLEVÉE DANS LE PAS-DE-CALAIS - M. GILLES ROUSSEL

par FAIRPLAY DU MANOIR (sfa) et BALI DE L'EPINETTE (sfa)
par DIABLEUR (sfa) et OURIDA II (sfa) par COR DE CHASSE (sfa)

Mise à la reproduction en 2003

2015 FIRSTTIME DE MIRANOLA, (28 avril), m., alezan -
BSO +8 (0,24) par ELDORADO DE HUS (NL) (kwpn) - Orne,
Mme SUZIE RICHARD

MIRABELLE DU MIDI (sfa) alezan 2000

ÉLEVÉE DANS LES BOUCHES-DU-RHÔNE - M. FREDERIC SAURIN

par CALIN DE MELS (aa) et SEA BLUE (sfa) par VOLCAN II (*aa*)
et MARQUISE DES PLANS (cs) par VALSEUR (aa)

Mise à la reproduction en 2010

2014 ECLIPSE DU MIDI, (10 avril), f., bai
par UTRILLO VD HEFFINCK (BE) (bwp) - Bouches-du-Rhône,
M. FREDERIC SAURIN

2015 FIDELE DU MIDI, (24 avril), f., bai - BSO +2 (0,33)
par CON AIR (DE) (holst) - Bouches-du-Rhône,
M. FREDERIC SAURIN

MIRABELLE MAIL (sfa) al bru 2000 ÉLEVÉE DANS L'ORNE -

M. BERNARD PIERRE LE COURTOIS

par REBEL Z (DE) (han) et PLUS VALUE (sfa) par LAUDANUM (ps)
et EMERAUDE VI (sfa) par MEXICO (sfa)

ISO 109 (06) **BSO** +7 (0,59) - Mise à la reproduction en 2003

2009 VIOLETTE MAIL, f. - ISO 134 (15) JSO 6 BSO +15 (0,56)
par UTRILLO VD HEFFINCK (BE) (bwp)

2015 FRUTI MAIL, (12 mai), m., bai - BSO +14 (0,38)
par QUALITY TOUCH (DE) (old) - Calvados,
M. BERNARD PIERRE LE COURTOIS

2016 Sans renseignement de CASTING (DE) (holst)

MIRAGE D'ARGONNE (sfa) bai 2000 ÉLEVÉE DANS LA MEUSE -
M. PASCAL TRASSART et Mme SYLVIE TRASSART

par CONCORDE (NL) (kwpn) et TAIGA DU BANNEY (sfa)
par NARCOS II (sfa) et FLORE DE L'ERDRE (sfa) par POPOF (ps)

BSO +3 (0,55) - Mise à la reproduction en 2003

- 2004 QASHMIR D'ARGONNE (sfa), h. -
BSO +3 (0,58) ICC 143 (09) JCC 6 par BURGGRAAF (DE) (holst)
- Etalon
- 2006 SOURCE D'ARGONNE (sfa), f. -
ISO 108 (12) BSO +6 (0,55) ICC 134 (14) JCC 6 BCC +11 (0,30)
par ROYAL BRAVOUR (NL) (kwpn)
- 2015 **FORET D'ARGONNE**, (11 juin), f., alezan - BSO +12 (0,29)
par KAPITOL D'ARGONNE (sfa) - Meuse,
M. PASCAL TRASSART, E.A.R.L. HARAS D'ARGONNE
- 2016 Sans renseignement de KAPITOL D'ARGONNE (sfa)

MIRANDE DE SAUNOIR (sfa) noipan 2000

- ÉLEVÉE EN HAUTE-MARNE - M. CHRISTIAN ROYER
par NARCOS II (sfa) et TAMIE DE LA CROIX (sfa)
par JOUE DU METZ (sfa) et JAVA DE LA CROIX (sfa)
par MERSEBOURG (sfa)
Mise à la reproduction en 2003
- 2014 **EROTICA DES JUSTICES**, (3 juin), f., noipan -
BSO +4 (0,38) BCC +13 (0,29) par JAGUAR MAIL (sfa) - Allier,
Mme ANAIS BANASZAK

MIRELLA DU JARDIN (sfa) bai 2000

- ÉLEVÉE EN MEURTHE-ET-MOSELLE - M. GERARD PARGON
par TRESOR DE CHEUX (sfa) et GIANNA DU JARDIN (sfa)
par PRINCE DU LOGIS (aa) et RINA DU JARDIN (sfa)
par KAID DE BRATAND (sfa)
Mise à la reproduction en 2004
- 2005 RANIERO DU JARDIN (sfa), h. - ICC 145 (10) JCC 5
par EFLE DE B'NEVILLE (sfa)
- 2015 **FELICITA DU JARDIN**, (2 avril), f., alezan - BSO +8 (0,29)
par MALOUBET DE PLEVILLE (sfa) - Meurthe-et-Moselle,
M. NICOLAS PARGON
- 2016 Sans renseignement de REGENT DE MONTSEC (sfb)

MIRKA DU FIEF (sfa) alezan 2000 ÉLEVÉE DANS LA MANCHE -

- M. HUBERT SANSON
par EQUUS D'OLYMPHE (aa) et NINA DU FIEF (sfa) par FIVIZZANO (sfa)
par ARIANNE DU FIEF (sfa) par LAURIER ROSE (sfa)
ISO 111 (07) - Mise à la reproduction en 2012
- 2015 **FOREVER DU FIEF**, (15 mai), m., alezan - BSO +13 (0,37)
par NERVOSO (sfa) - Manche, M. MICHEL SANSON,
M. EDOUARD SANSON

MIRKA DU RIVAGE (sfa) alezan 2000 ÉLEVÉE DANS LA MANCHE -

- M. GASTON MAUGER
par AIGLON ROUGE (sfa) et DIRKA IV (sfa) par QUAT'SOUS (sfa)
et JANITA (sfa) par STARTER (sfa)
BSO +1 (0,47) - Mise à la reproduction en 2005
- 2015 **FALBALA DU CHAVANON**, (14 avril), f., alezan - BSO +3 (0,36)
par FÉTICHE DU PAS (sfa) - Puy-de-Dôme,
Mme CAROLE BRANDELY
- 2016 Sans renseignement de J'AI L'ESPOIR D'ELLE (sfa)

MIS DU FIEF (sfa) alezan 2000 ÉLEVÉE DANS LE CHER -

- M. ROGER ARBAULT
par DUODAMOUR (sfa) et DIANE DU FIEF (sfa)
par KAOLIN DE LYRE (sfa) et QUINE DU FIEF par SAUMON (ps)
ISO 105 (12) ICC 107 (08) - Mise à la reproduction en 2014
- 2015 **FIRST HIGHLAND**, (22 mai), m., gris - BSO +6 (0,28)
par ULMAR MAIL (sfa) - Allier, M. PHILIPPE LOMBARDO

MIS DU ROND DE GUERRE (sfa) al bru 2000

- ÉLEVÉE DANS LE GERS - M. GERMAIN CASONATO
par TRAVANS DU CHAU (aa) et ROXANE DES COUDRES (sfa)
par GOLIATHE (sfa) et ETOILE QUERCY (tf) par RIANTE QUERCY (tf)
Mise à la reproduction en 2006
- 2015 **FLY DU ROND DE GUERRE**, (18 juin), m., bai f.
par DON PIERRE (aa) - Gers, M. GERMAIN CASONATO

MISCHNA (sfa) bai 2000 ÉLEVÉE DANS LA MANCHE -

- G.A.E.C. DU HAMEAU GERMAIN
par QUIDAM DE REVEL (sfa) et TISCHNA (sfa) par KAYACK (sfa)
et MISCHNA (sfa) par TANAEL (sfa)
BSO +6 (0,54) - Mise à la reproduction en 2003
- 2006 STIRWEY (sfa), m. - ISO 134 (12) JSO 6 BSO +13 (0,59)
par LE TOT DE SEMILLY (sfa)
- 2008 USIKA (sfa), f. -
ISO 135 (14) JSO 6 BSO +20 (0,58) BCC +7 (0,25)
par DIAMANT DE SEMILLY (sfa)
- 2015 **FLIGHT**, (20 mai), m., bai - BSO +11 (0,36)
par MADE IN SEMILLY (sfa) - Manche,
E.A.R.L. DU HAMEAU GERMAIN
- 2016 Sans renseignement de DIAMANT DE SEMILLY (sfa)

MISS ALMEE CHAMPEIX (sfa) bai 2000

- ÉLEVÉE DANS LA CREUSE - Mme HELENE HERRMANN
par QU'EMIR (aa) et LALMEE DE FRETAY (sfa) par NANKIN (sfa)
et D'OU VIENS TU (sfa) par IBRAHIM

Mise à la reproduction en 2014

- 2015 **FALL IN LOVE GRANIT**, (13 avril), f., bai - BSO +5 (0,25)
par QUARTZ ROUGE (sfa) - Gard, Mme KARINE MESTRE

MISS BOBOIS (sfa) bai f. 2000 ÉLEVÉE DANS LE BAS-RHIN -

- M. DOMINIQUE VIX
par COOK DU MIDOUR (aa) et VAHINEE DU BOBOIS (sfa)
par LE TOT DE SEMILLY (sfa) et GITANE BLANCHE (sfa)
par URIEL (sfa)
ISO 123 (06) BSO +7 (0,62) - Mise à la reproduction en 2003
- 2004 QUALICO DU BOBOIS (sfa), m. -
ISO 165 (15) JSO 6 BSO +20 (0,60)
par BURGGRAAF (DE) (holst)
- 2015 **FASHION DU BOBOIS**, (18 juin), f., bai - BSO +18 (0,33)
par QUICKLY DE KREISKER (sfa) - Bas-Rhin,
M. DOMINIQUE VIX, M. GUILLAUME VIX

MISS CAROLLES (sfa) bai 2000 ÉLEVÉE DANS LA MANCHE -

- M. EMILE GIFFARD
par QUIDAM DE REVEL (sfa) et VERENDAEL JUNIOR (sfa)
par FLORISSANT (sfa) et PILAR II (sfa) par URIEL (sfa)
ISO 115 (08) BSO +4 (0,67) - Mise à la reproduction en 2003
- 2012 CLASSIC DU GENET, m. - BSO +12 (0,41)
par L'ARC DE TRIOMPHE (DE) (old) - Etalon
- 2015 **FLASH DU GENET**, (14 août), m., bai - BSO +10 (0,40)
par CANTURO (DE) (holst) - Ile-et-Vilaine,
Mme CATHERINE BELLE, M. PHILIPPE BELLE

MISS CHALEONNAISE (tf) bai 2000

- ÉLEVÉE EN LOIRE-ATLANTIQUE - M. CLAUDE GUIHAL,
M. ALFRED PINSON FILS et Mme BERNADETTE PINSON
par EASY TO DRIVE (tf) et FREDA CHALEONNAISE (tf)
par PRINCE DE BIZIAT (tf) et JOLIE BRETAGNE (tf) par ULRIC (tf)
Mise à la reproduction en 2009
- 2014 **ERMES CRESSONNIERE**, (12 juillet), m., bai
par NOUMA D'AUZAY (sfa) - Loire-Atlantique,
S.C.E.A. LA ROSETIERE

MISS DE CHANTEPIE (sfa) alezan 2000

- ÉLEVÉE DANS LA MANCHE - M. FERNAND MEIGNE
par AVEC ESPOIR (sfa) et NICAELLA II (sfa) par ELF III (sfa)
et IRYA (sfa) par GALOPIN VI (ps)
BSO +2 (0,54) - Mise à la reproduction en 2003
- 2005 ROYAL DE CHANTEPIE (sfa), m. - ISO 122 (11) BSO +8 (0,58)
par CHEF ROUGE (DE) (holst)
- 2007 TAQUIN DE CHANTEPIE (sfa), h. -
ISO 121 (12) JSO 5 BSO +12 (0,58) par LUCCIANNI (sfa)
- 2015 **FARANDOLE DU BREIL**, (21 juin), f., alezan - BSO +8 (0,24)
par REBOZO LA SILLA (MX) (cmd) - Manche,
E.A.R.L. LES ECURIES DU BREIL

MISS DE CONDE (sfa) alezan 2000 ÉLEVÉE DANS LA MEUSE -

- M. ANDRE DALOZ
par TOTOCHÉ DU BANNEY (sfa) et SIRENE DE SENEVAL (sfa)
par NIDOR PLATIERE (sfa) et LA GALICE (ps) par RUDE GARS (ps)
ISO 132 (13) BSO +8 (0,61) - Mise à la reproduction en 2014
- 2015 **FOXY DE MAIDIERES**, (10 avril), f., bai -
BSO +19 (0,40) BCC +7 (0,24)
par DIAMANT DE SEMILLY (sfa) - Meurthe-et-Moselle,
S.C.E.A. DE PUVENELLE
- 2016 Sans renseignement de GIOVANI DE LA POMME (BE) (bwp)

MISS DE COQUERIE (sfa) alezan 2000 ÉLEVÉE DANS LA MANCHE -

- M. RAPHAEL DULIN et Mme ANNICK DULIN-LEGOUPIE
par CONCORDE (NL) (kwpn) et CHIPIE DE COQUERIE (sfa)
par QUIDAM DE REVEL (sfa) et DECAPOTABLE (sfa)
par UN PRINCE (ps)
ISO 116 (09) BSO +11 (0,59) - Mise à la reproduction en 2007
- 2015 **FANNYSA VARENNES**, (21 avril), f., baimel - BSO +12 (0,37)
par NIGHTHAWK (sfa) - Saône-et-Loire,
E.A.R.L. DES VARENNES
- 2016 Sans renseignement de VIGO D'ARSOUILLES (BE) (bwp)

MISS DE CORBIERE (sfa) bai 2000 ÉLEVÉE DANS LA MANCHE -

- Mlle SYLVIE LAHAYE
par DUC DE LA COUR II (sfa) et ETOILE DE MAHODERI (sfa)
par PLEIN D'ESPOIR IV (sfa) et ORANGE DE NORVILLE (sfa)
par ET HOP (aa)
ISO 130 (13) BSO +4 (0,59) - Mise à la reproduction en 2014
- 2015 **FAIRBANKS D HO**, (25 avril), m., bai - BSO +16 (0,37)
par NEGUS DE TALMA (sfa) - Cher,
E.A.R.L. LA BIDAUDERIE EQUITATION

MISS DE LA COIFFERIE (sfa) bai 2000

- ÉLEVÉE DANS LA MANCHE - M. FRANCOIS ALEXANDRE
par GALION DE LAUME (sfa) et ADOREE II (sfa) par ARTICHAUT (sfa)
et LOUCHEUSE (sfa) par AMARPOUR (ps)
ISO 117 (07) JSO 5 BSO +2 (0,56) - Mise à la reproduction en 2009

2015 FLY EASY D'ESTEILLOU, (14 mai), m., bai - BSO +6 (0,38) BCC +9 (0,22) par QUITE EASY (DE) (holst) - Pyrénées-Atlantiques, M. JEAN LAFARGUE

2016 Sans renseignement de CATCHAR MAIL

MISS DE LA LANDE (sfa) bai 2000 ÉLEVÉE DANS LA MANCHE - M. LEON RENAULT (FILS)

par NIDOR PLATIERE (sfa) et CROKET DE LA LANDE (sfa) par STARTER (sfa) et SIBEL DE LA LANDE (sfa) par POT D'OR (ps) **BSO** +2 (0,53) - Mise à la reproduction en 2004

2005 REMAKE LANDE (sfa), h. - ISO 139 (15) BSO +16 (0,58) par HYM D'ISIGNY (sfa)

2015 FRENCH LANDE, (3 mai), m., bai - BSO +14 (0,38) BCC +5 (0,22) par MYLORD CARTHAGO (sfa) - Manche, M. VINCENT RENAULT

2016 Sans renseignement de BASSANO DE NANTUEL

MISS DE MELREY (sfa) bai 2000 ÉLEVÉE DANS LE LOIRET - Mme MARIE-ANGE ROBINET et M. JEAN-GAETAN ROBINET

par O MALLEY (sfa) et DAPHNEE DU NEREAU (sfa) par JABAD (sfa) et IRIS DES GRES (sfa) par MONCEAUX (ps)

ISO 111 (05) **BSO** +1 (0,60) - Mise à la reproduction en 2011

2015 FHEDRE SALAM, (21 avril), f., bai f. par GOLDFEVER (DE) (han) - Creuse, Mme BRIGITTE GAUDRIOT

2016 Sans renseignement de CONTENDRO (DE) (holst)

MISS DE QUETTEHOU (sfa) alezan 2000 ÉLEVÉE DANS LA MANCHE - M. CLAUDE ALIX

par NARCOS II (sfa) et ICONE DE QUETTEHOU (sfa) par ARPEGE PIERREVILLE (sfa) et PRIMEVERE DE COME (sfa) par TANAEL (sfa)

ISO 131 (10) **BSO** +9 (0,60) - Mise à la reproduction en 2013

2015 FOLL'AIR DE MOELY, (19 avril), f., bai par CON AIR (DE) (holst) - Ain, Mme MORGANE HERTRICH

MISS D'ECUYERE (sfa) alezan 2000 ÉLEVÉE DANS LA MANCHE - M. GERARD RIVIERE et Mme SOLANGE RIVIERE

par FUNNY STAR (sfa) et ECUYERE IV (sfa) par TYPE D'ELLE (sfa) et GRENADINE (sfa) par IBRAHIM

BSO +8 (0,46) - Mise à la reproduction en 2003

2010 ACCESS DE BRANDOIS, f. - ISO 121 (15) JSO 5 BSO +11 (0,54) par QUITE EASY (DE) (holst)

2015 FLY DE ROUMARD, (19 mai), m., bai - BSO +12 (0,35) par CANTURO (DE) (holst) - Vendée, E.A.R.L. ELEVAGE DE ROUMARD, M. JEAN-MAURICE GILBERT

2016 Sans renseignement de UP TO YOU (sfa)

MISS D'ELLE (sfa) bai f. 2000 ÉLEVÉE DANS LA MANCHE - M. ALEXIS PIGNOLET

par DOLLAR DU MURIER (sfa) et DEVINETTE D'ELLE (sfa) par NATIF DE CORDAY (sfa) et NOUVELLE D'ELLE (sfa) par HUIT DE COEUR (sfa)

ISO 124 (06) **JSO** 6 **BSO** +14 (0,63) - Mise à la reproduction en 2006

2009 VICTORIA D'ELLE, f. - ISO 134 (15) JSO 6 BSO +21 (0,56) par MAGIC D'ELLE (sfa)

2015 FUTURO D'ELLE, (16 juin), m., bai - BSO +15 (0,33) par RICK D'ICK (sfa) - Manche, S.C.E.A. HARAS D'ELLE

2016 Sans renseignement de ASCOT DES IFS

MISS DES PEUX (sfa) alezan 2000 ÉLEVÉE EN VENDEE - M. STEPHANE GODARD

par ESTEREL DES BOIS (sfa) et QUEEN DES PEUX (sfa) par LEPRINCE DE THURIN (sfa) et HARMONIE II (*aa*) par TOR (IE) (ps)

ISO 125 (09) **BSO** +4 (0,61) - Mise à la reproduction en 2010

2015 FIGO DE CANTRAIE, (1 avril), m., alezan - BSO +12 (0,37) par VIGO D'ARSOUILLES (BE) (bwp) - Loire-Atlantique, Mme VIRGINIE COTTIN

2016 Sans renseignement de KANNAN (NL) (kwpn)

MISS D'HELBY (sfa) bai 2000 ÉLEVÉE EN ILLE-ET-VILAINE - Mme JANNIK LAMOTTE, M. ALBERT LAMOTTE et Mme MARIE TRIHAN

par PAPIILLON ROUGE (sfa) et SAVANE D'HELBY (sfa) par MUGUET DU MANOIR (sfa) et DIBRAHIM GRIMEUX (sfa) par IBRAHIM

ISO 162 (09) **JSO** 6 **BSO** +20 (0,70) - Mise à la reproduction en 2004

2005 RAIA D'HELBY (sfa), f. - ISO 161 (13) JSO 6 BSO +25 (0,61) par FERGAR MAIL (sfa)

RAPIDE D'HELBY (sfa), f. -

ISO 151 (14) JSO 6 BSO +25 (0,61) BCC +5 (0,20)

par FOR PLEASURE (DE) (han)

REGAIN D'HELBY (sfa), h. -

ISO 157 (15) BSO +24 (0,61) BCC +5 (0,20)

par FOR PLEASURE (DE) (han)

RENARD D'HELBY (sfa), h. - ISO 120 (15) JSO 5 BSO +16 (0,61) BCC +3 (0,20) par FERGAR MAIL (sfa)

2015 FORBAN D'HELBY, (11 avril), m., al bru - BSO +20 (0,36) par KOUROS D'HELBY (sfa) - Ille-et-Vilaine, E.A.R.L. TRIHAN LAMOTTE

FUN D'HELBY, (5 mai), m., alezan - BSO +14 (0,32) par URBAIN D'HELBY (sfa) - Ille-et-Vilaine, E.A.R.L. TRIHAN LAMOTTE

2016 Sans renseignement de WINDOWS VH COSTERSVELD (BE) (bwp) et de IVOR D'HELBY (sfa)

MISS DU BEAUMONT (sfa) alezan 2000

ÉLEVÉE DANS LA MANCHE - M. LEON SAVARY et Mme HELENE SAVARY

par BACCALAUREAT (sfa) et ENJOUÉE II (sfa) par INCITATUS (sfa) et NICOTINETTE (tf) par BABA OUL DADA (tf)

Mise à la reproduction en 2004

2015 FILOU DU VINNEBUS, (1 mai), m., bai - BSO +5 (0,34) par DANDY DU PLAPE (sfa) - Manche, S.C.E.A. DU VINNEBUS

2016 Sans renseignement de DANDY DU PLAPE (sfa)

MISS DU DALOT (sfa) alezan 2000 ÉLEVÉE DANS LA MANCHE - M. JEAN-CLAUDE MELAIN

par ARPEGE PIERREVILLE (sfa) et CALINE DU DALOT (sfa) par OLVIC (*aa*) et DOUCE DE THURIN (sfa) par QUASTOR (sfa)

Mise à la reproduction en 2006

2015 FANTASIA D'URVILLE, (11 mai), f., alezan - BSO +12 (0,30) par URANO DE CARTIGNY (sfa) - Manche, M. LAURENT PETIBOUT

2016 Sans renseignement de L'ARC DE TRIOMPHE (DE) (old)

MISS DU FRESNE (sfa) bai 2000 ÉLEVÉE DANS LA MANCHE - M. MICHEL MESNIL et Mme ANNE-MARIE MESNIL

par FORTRESS DE MOENS (sfa) et GUERENDE DU FRESNE (sfa) par SURCOUF DE REVEL (sfa) et AURORE DU MARAIS (sfa) par MUGUET DU MANOIR (sfa)

BSO +6 (0,52) - Mise à la reproduction en 2002

2003 PARADIS DU FRESNE (sfa), h. - ISO 149 (15) JSO 5 BSO +18 (0,59) par JIVARO DU ROUET (sfa)

2004 QUOVADIS DU FRESNE (sfa), m. - ISO 133 (10) JSO 4 BSO +10 (0,58) par HELIOS DE LA COUR II (sfa)

2005 RAZZIA DU FRESNE (sfa), f. - ISO 127 (12) BSO +12 (0,59) par HELIOS DE LA COUR II (sfa)

2010 ANTHEMIS DU FRESNE, f. - ISO 127 (15) JSO 5 BSO +15 (0,52) par MESSIRE ARDENT (sfa)

2015 FETICHE DU FRESNE, (15 juillet), m., bai - BSO +13 (0,29) par TRESOR (BE) (bwp) - Manche, M. MICHEL MESNIL, Mme ANNE-MARIE MESNIL

2016 Sans renseignement de BALKO D'ELLE

MISS DU PRIEURE (sfa) bai f. 2000 ÉLEVÉE DANS LA MANCHE - M. AUGUSTE LEPETTIT

par VERDI (sfa) et BELLE DU PRIEURE (sfa) par QUELMEK (sfa) et URANIE (sfa) par MIKADO

ISO 114 (05) **JSO** 5 - Mise à la reproduction en 2014

2015 FARGO STAR EDA, (20 juillet), m., bai - BSO +1 (0,39) par FUSAIN DU DEFY (aa) - Indre, Mme JOSEPHA LABRUNE, M. FREDERIC LABRUNE

MISS DU REVERDY (sfa) bai 2000 ÉLEVÉE DANS LA MANCHE - ELEVAGE DU REVERDY

par ADELFOF (BR) (fsf) et CRASYLOVE FONTAINE (sfa) par GAYSSIRE FLEURY NOREN (sfa) et ELYRIA (sfa) par NYKIO (sfa)

ISO 125 (04) **JSO** 4 **BSO** +2 (0,54) - Mise à la reproduction en 2008 - Morte en 2015

2015 FLORIA DES LAQUAIS, (23 mars), f., bai - BSO +12 (0,36) BDR +6 (0,23) par CONTENDRO (DE) (holst) - Charente, M. CHRISTIAN MORLAS

MISS ELITE DU PLESSIS (sfa) alezan 2000

ÉLEVÉE DANS LE CALVADOS - M. ANDRE CHENU et Mme ANNICK CHENU

par QUIDAM DE REVEL (sfa) et ELITE DU PLESSIS (sfa) par VOLTAGEUR DU BOIS (sfa) et BOURREE (sfa) par NICKEL (*aa*)

ISO 112 (07) **BSO** +9 (0,64) - Mise à la reproduction en 2003

2010 ACTION JO, m. - ISO 121 (15) BSO +20 (0,56) par KANNAN (NL) (kwpn) - Etalon

ANCORA JO, f. -

ISO 127 (15) JSO 5 BSO +21 (0,56) BCC +12 (0,24) BDR +2 (0,27) par KANNAN (NL) (kwpn)

2015 FEDORA JO, (3 avril), f., alezan - BSO +17 (0,41) BCC +12 (0,24) BDR +2 (0,27)

par KANNAN (NL) (kwpn) - Calvados, E.A.R.L. HARAS DE LA MORSANGLIERE

2016 Sans renseignement de BALOUSSINI (DE) (old)

MISS IF DE JUPEAU

(sfa) bai 2000 ÉLEVÉE EN L'EURE-ET-LOIR -
Mme FRANCOISE FRIGOT GAUDICHAU et M. MICHEL FRIGOT
par IF DE MERZE et TAKINE DE PAULSTRA (sfa)
par KAOLIN DE LYRE (sfa) et JAVOTE DE PAULSTRA (sfa)
par ALME (sfa)

Mise à la reproduction en 2002

2005 ROINITO (sfa), h. - ISO 124 (13) JSO 5 BSO +13 (0,58)
par DOLLAR DELA PIERRE (sfa)

2015 **FAZ MF**, (7 juin), m., bai - BSO +8 (0,37) par JARNAC (sfa) -
Orne, M. MICHEL FRIGOT

MISS LOZONAISE

(sfa) bai f. 2000 ÉLEVÉE DANS LA MANCHE -
M. ERIC FOUQUET

par PAPILLON ROUGE (sfa) et FLAMME DE GROOM (sfa)
par LIEU DE RAMPAN (sfa) et ILVIRA (sfa) par LARGNY (ps)

BSO +7 (0,52) - Mise à la reproduction en 2002

2005 RICHELIEU DE GRAVES (sfa), m. - ISO 133 (12) BSO +17 (0,59)
par APACHE D'ADRIERS (sfa)

2006 SHADE DE GRAVES (sfa), f. -
ISO 121 (14) BSO +16 (0,58) BCC +8 (0,22)
par MYLORD CARTHAGO (sfa)

2010 **ATILA DE GRAVES**, (15 mars), h., noipan - BSO +18 (0,35)
par NERVOSO (sfa) - Gironde, M. CLAUDE LEURS

2016 Sans renseignement de VALEUR D'ELLE

MISS MAGDELEINE

(sfa) bai 2000

ÉLEVÉE DANS LES COTES D'ARMOR - M. ARNAUD MORIN

par GRINGO DE GRANLIEU (sfa) et RADIEUSE DE LAUNAY (sfa)
par IMAM D'OR (sfa) et NAGAIIKA II (sfa) par FEND L'AIR (sfa)

ISO 124 (08) **BSO** +5 (0,58) - Mise à la reproduction en 2013

2015 **FRIPOUILLE DE TOULVEN**, (6 juin), f., al fon - BSO +12 (0,38)
par PADOCK DU PLESSIS (sfa) - Finistère, M. PATRICK SIMON

2016 Sans renseignement de PADOCK DU PLESSIS (sfa)

MISS MERIGNAC

(sfa) bai 2000 ÉLEVÉE EN LOIRE-ATLANTIQUE -
Mlle CLAIRE BRABANT

par VOYOU DE FREVENT (sfa) et SAGA DE LIZONNE (sfa)
par IVEDAY et KABYLIE DU MARAIS (sfa) par QUASTOR (sfa)

Mise à la reproduction en 2009

2015 **FAUVE MERIGNAC**, (20 mai), f., bai

par IDEAL DE LA LOGE (sfa) - Maine-et-Loire,
Mme NADINE ROBIN

MISS PORTERON

(sfa) alezan 2000 ÉLEVÉE DANS L'AINSE -
M. PATRICK SECCHIUTTI

par SIOUX DE BAUGY (sfa) et PENTECOTE (sfa)
par CHANT D'AMOUR (sfa) et ILINE (tf) par TIBURCE (tf)

ISO 112 (11) **ICC** 129 (08) - Mise à la reproduction en 2012

2015 **FIFTEEN SEMILLY DE NE**, (11 mai), f., bai -
BSO +12 (0,39) BCC +10 (0,25)
par DIAMANT DE SEMILLY (sfa) - Eure-et-Loir,
M. FRANCOIS LHOPITEAU

2016 Sans renseignement de L'ARC DE TRIOMPHE (DE) (old)

MISS POUILLY

(sfa) bai 2000 ÉLEVÉE DANS L'AINSE -
M. CHRISTOPHE CHOAIN

par LE TOT DE SEMILLY (sfa) et GRATIS PRO DEO (sfa)
par JALISCO B (sfa) et ONORINE (sfa) par FAIR PLAY III (sfa)

BSO +1 (0,61) - Mise à la reproduction en 2006

2015 **FENDI CECE**, (6 mai), f., bai f. - BSO +13 (0,34)

par QCLASSIC BOIS MARGOT (sfb) - Aisne,
M. CHRISTOPHE CHOAIN

MISS ROSIE

(*aa*) bai 1998 ÉLEVÉE DANS L'INDRE -
Mme MARYNEGE GAILLARD

par ROSEAU D'OR (*aa*) et MISS POMPADOUR (*aa*)
par FULL OF STARS (GB) (ps) et LA POMPADOUR (*aa*)
par THALIAN (*aa*)

Mise à la reproduction en 2008

2015 **FIER DE LUI**, (6 mai), m., alezan par LUCCIANNI (sfa) - Rhône,
E.A.R.L. DOMAINE DES BARRIERES

MISS ROYALE

(sfa) alezan 2000 ÉLEVÉE DANS LE MAINE-ET-LOIRE -
M. PAUL LEMESLE

par EDEN DE LA COUR (sfa) et CARION (sfa) par SOIR D'AVRIL V (sfa)
et RAPSODIE DU DON (sfa) par POT D'OR (ps)

ISO 113 (06) - Mise à la reproduction en 2010

2015 **FAOLE DE BALLAC**, (21 juin), f., noipan - BSO +7 (0,36)

par NOUMA D'AUZAY (sfa) - Loire-Atlantique,
M. PHILIPPE GARCIA

2016 Sans renseignement de HERALD (DE) (holst)

MISS SUMMER

(sfa) alezan 2000 ÉLEVÉE DANS L'EURE -
S.N.C. GALLICE EQUITATION

par YARLANDS SUMMER SONG (GB) (fsf) et QUAMI VARFEUIL (sfa)
par AS DU BOURG (sfa) et HARNICA (sfa) par URIEL (sfa)

ISO 142 (11) **BSO** +8 (0,61) - Mise à la reproduction en 2012

320

Les informations figurant dans ce volume sont fonction des données enregistrées dans les fichiers du SIRE à la date du 14 mars 2016

2015 **FILADELFIA DUMAIZERET**, (12 juin), f., bai
par NABAB DE REVE (BE) (sbs) - Calvados,
S.C.E.A. DU MAIZERET

2016 Sans renseignement de WINDOWS VH COSTERSVELD (BE)
(bwp)

MISS TOKILLY

(kwpn) noipan 2000 ÉLEVÉE DANS LES YVELINES -
Mme ILARIA ANTINORI MARZICHI LENZI

par CONCORDE (NL) (kwpn) et BOKILLY (NL) (kwpn)
par LUCKY BOY (NL) (ps) et SAKILLY (se) par FARN (holst)

BSO +9 (0,55) - Mise à la reproduction en 2008

2013 **D'ATTAQUE DE LA LONE**, (10 juin), f., bai - BSO +14 (0,28)
par TSUNAMI DE HUS - Vaucluse, Mme MAGALI BONNET

MISS URANIE DE L'ISLE

(sfa) alezan 2000
ÉLEVÉE DANS LA MANCHE - G.A.E.C. DE LA PERRETTE

par DANDY DU PLAPE (sfa) et URANIE DE LISLE (sfa)
par LAUDANUM (ps) et OH LA BELLE IV (sfa) par URIEL (sfa)

BSO +9 (0,50) - Mise à la reproduction en 2005

2006 SYBELE DE L'ISLE (sfa), f. - ISO 127 (12) BSO +16 (0,57)
par CALVARO (DE) (holst)

2010 APOLLON DE L'ISLE, m. - ISO 120 (14) JSO 4 BSO +19 (0,47)
par NIPPON D'ELLE (sfa)

2015 **FABULEUX DE L'ISLE**, (1 juin), m., bai - BSO +16 (0,28)
par MONTENDER (NL) (kwpn) - Manche,
G.A.E.C. DE LA PERRETTE

2016 Sans renseignement de MONTENDER (NL) (kwpn)

MISS VENDEENNE

(sfa) alezan 2000 ÉLEVÉE EN VENDEE -
M. DIDIER THIBAUD

par DORMANE DU PUY (sfa) et UNE DE PAQUES (sfa)
par HURLEVENT (sfa) et IRLANDAISE (sfa) par LE ROI (ps)

Mise à la reproduction en 2004

2009 VOUS ET MOI SAFAROME, m. -
ISO 105 (13) BSO +8 (0,48) ICC 126 (14) JCC 5
par LULLY ROCIO (sfa)

2015 **FAST'FURIOUS SAFAROME**, (20 mai), m., bai -
BSO +11 (0,24) par ARISTIDE DE HUS - Vendée,
M. JEROME PROUX

MISS VILLERS

(sfa) bai 2000 ÉLEVÉE DANS L'OISE -
S.N.C. HARAS DE VILLERS

par GRAND RIVAGE (sfa) et T'ES L'ESPOIR D'OR (sfa)
par DOUBLE ESPOIR (sfa) et FLORE CHARRIERE (sfa)
par TREMOLO (ps)

BSO +1 (0,60) **ICC** 104 (04) **JCC** 4 - Mise à la reproduction en 2006

2008 UNGARO DE TERLONG (sfa), h. - ISO 132 (14) BSO +8 (0,56)
par PEZETAS DU ROUET (sfa)

2009 VANILLE DE TERLONG, f. -
ISO 126 (14) JSO 5 BSO +14 (0,57) BCC +2 (0,20)
par LUCCIANNO (sfa)

2015 **FALBALA DE TERLONG**, (27 mars), f., bai - BSO +13 (0,35)
par VAGABOND DE LA POMME (BE) (sbs) - Somme,
Mme EDITH MANTEN

2016 Sans renseignement de KANNAN (NL) (kwpn)

MISSIA DAINAGER

(sfb) al bru 2000 ÉLEVÉE DANS LES VOSGES -
M. NICOLAS GUIDAT

par FABULEUX DE GAMET (sfa) et SINDY (cs)
par DEMON DISSIPE II (*aa*) et CAUBA (oi)

Mise à la reproduction en 2013

2015 **FABULEUX VAL STFIACRE**, (8 juin), m., bai - BSO +2 (0,34)
par ORLANDO (BE) (bwp) - Meurthe-et-Moselle,
Mme MARIE HUVET

2016 Sans renseignement de ORLANDO (BE) (bwp)

MISSISSAUGA

(ps) noipan 2004 ÉLEVÉE EN MEURTHE-ET-MOSELLE -
M. DAVID MENUISIER et E.A.R.L. DE MARY GAY

par ATTUNE (ps) et MISTICA (ps) par SUBOTICA (ps)
et LADY TRACY (ps) par PERRAULT (GB) (ps)

Mise à la reproduction en 2013

2015 **FENIX DE BAUD**, (3 avril), m., bai f. - BSO +4 (0,29)

par QUICKLY DE KREISKER (sfa) - Vosges,
Mme JOHANA HUREL, M. JEAN-CLAUDE THOUILLOT

2016 Sans renseignement de REGENT DE MONTSEC (sfb)

MISSRAZZIA DE KERSER

(sfb) bai 2000 ÉLEVÉE EN GIRONDE -
Mme KERSTIN DREVET

par CHAPMAN ROUGE (DE) (holst) et RAZZIA DE REVEL (sfa)
par JALISCO B (sfa) et DIRKA (sfa) par NANKIN (sfa)

BSO +10 (0,45) - Mise à la reproduction en 2005

2008 UNION DE RIVERLAND (sfb), h. -
ISO 116 (12) JSO 4 BSO +15 (0,55)
par EUROCOMMERCE BERLIN (DE) (holst) - Etalon

2010 AREZZO DE RIVERLAND, h. -
ISO 134 (15) JSO 5 BSO +20 (0,52) par LUX Z (DE) (han)

2015 FEE DE RIVERLAND, (6 mars), f., bai - BSO +18 (0,36) BCC +13 (0,21) BDR +4 (0,23) par KANNAN (NL) (kwpn) - Charente, S.C.E.A. RIVERLAND
 2016 Sans renseignement de ALDO DU PLESSIS

MISSTAR DE B'NEVILLE (sfa) bai 2000

ÉLEVÉE DANS LA MANCHE - M. JEAN-BAPTISTE THIEBOT
 par QUICK STAR (sfa) et GRIFFE DE BNEVILLE (sfa) par ROSIRE (sfa) et SANTALINE (sfa) par MUGUET DU MANOIR (sfa)
ISO 119 (04) **JSO** 4 **BSO** +15 (0,56) - Mise à la reproduction en 2006
 2007 TITAN DE B'NEVILLE (sfa), h. - BSO +7 (0,52) par COROFINO (DE) (holst) - Etalon
2015 FRISSON DE B'NEVILLE, (7 avril), m., bai - BSO +17 (0,37) par NEWTON DE KREISKER (sfa) - Manche, M. JEAN-BAPTISTE THIEBOT
 2016 Sans renseignement de VANHOUTEN COURCELLE

MISTHEA DE LA MOULERY (sfa) alezan 2000

ÉLEVÉE EN LOIRE-ATLANTIQUE - M. BERTRAND GAUTRON
 par VAS Y DONC LONGANE (sfa) et THEA DE BELLE VUE (sfa) par FARCEUR (aa) et VENISE DU MANOIR (sfa) par ATOUR
ISO 126 (04) **JSO** 5 **BSO** +8 (0,61) - Mise à la reproduction en 2007
 2008 ULTIMOS DE LA MOULERY (sfa), m. - ISO 135 (14) **JSO** 6 **BSO** +14 (0,59) par APACHE D'ADRIERS (sfa)
2015 FILEA DE LA MOULERY, (28 mai), f., bai - BSO +17 (0,37) par WINDOWS VH COSTERSVELD (BE) (bwp) - Loire-Atlantique, M. BERTRAND GAUTRON

MITCHA D'ASNIERES (sfa) alezan 2000

ÉLEVÉE DANS LE CALVADOS - M. JEAN-PIERRE LEBARRIER
 par AFERCO (sfa) et HAVANE DE TORTEVAL (sfa) par KAYACK (sfa) et QUICHE NORMANDE III (sfa) par ARTHY (sfa)
ISO 110 (11) - Mise à la reproduction en 2002
 2004 QUISMI D'ALBAIN (sfa), f. - ISO 126 (10) **BSO** +4 (0,59) par AIRBORNE MONTECILLO (US) (fsf)
2014 ECLEA, (19 mai), f., bai par FLAMENCO DESEMILLY (sfa) - Isère, M. YVES PERRET
2015 FERGUS, (8 juin), m., bai - BSO +8 (0,34) par CON AIR (DE) (holst) - Isère, M. YVES PERRET

MITIDJA ROUGE (sfa) alezan 2000 ÉLEVÉE DANS LA MANCHE - M. FERNAND LEREDDE

par PAPILLON ROUGE (sfa) et HABANERA DE GRUCHY (sfa) par STEW BOY (sfa) et MELODIE DE GRUCHY (sfa) par POT D'OR (ps)
BSO +3 (0,52) - Mise à la reproduction en 2005
2014 ENFIN UNE DE ST PRIER, (22 avril), f., gris - BSO +11 (0,37) BDR +2 (0,24) par CORLAND (DE) (holst) - Loire, M. JEROME PINEY
2015 FEGUS DE ST PRIEST, (21 avril), m., alezan - BSO +5 (0,27) par QUINTUS LS LA SILLA (MX) (oes) - Loire, M. JEROME PINEY
 2016 Sans renseignement de QUINTUS LS LA SILLA (MX) (oes)

MOBY DICK SOL (sfa) alezan 2000 ÉLEVÉE DANS L'INDRE - Mme SYLVIE GUIGON

par VALESPOIR MALABRY (sfa) et ETHIOPIC'SOL (sfa) par JABAD (sfa) et OMBRELLE DE BRENNE (sfa) par VIF AMOUR (sfa)
ISO 111 (05) **BSO** +2 (0,61) **ICC** 107 (04) **JCC** 4 - Mise à la reproduction en 2007
2015 FINALISTE DE BRENNE, (18 avril), m., baicer - BSO +12 (0,32) par LABRADOR DE BREKKA (sfa) - Indre, Mme CARINE VAN INGEN, S.C.E.A. MAHUTEAU
 2016 Sans renseignement de LULLY ROCIO (sfa)

MODESTIE BONHEUR (sfa) bai f. 2000 ÉLEVÉE DANS L'OISE - M. DANIEL MILLET

par TROPHEE DU ROZEL (sfa) et ROSA BONHEUR (sfa) par FLAMBEAU (sfa) et GAZELLE (sfa) par PONTECOULANT (sfa)
ISO 104 (04) - Mise à la reproduction en 2005
 2006 SUZY BONHEUR (sfa), f. - ISO 121 (11) **BSO** +3 (0,59) **ICC** 125 (12) **JCC** 6 par HAPPY VILLERS (sfa)
2015 FORENTEME, (21 mai), m., bai cl - BSO +11 (0,39) par OGRION DES CHAMPS (sfa) - Oise, M. DANIEL MILLET
 2016 Sans renseignement de TYCOON CARWYN (pfs)

MOIKA (sfa) bai 2000 ÉLEVÉE DANS LA VIENNE - M. CHRISTOPHE CHASTANG

par QLONDIKE (aa) et DIORISSIMA (sfa) par LUBUMBASHI (sfa) et KISMELLA (aa) par KNOUR DE PLAISANCE (aa)
ICC 105 (11) - Mise à la reproduction en 2014
2015 FIESTA DE BERCE, (29 avril), f., bai f. - BSO +5 (0,37) par OGRION DES CHAMPS (sfa) - Vienne, E.A.R.L. LES GRANDES ALOUETTES, Mme CLARA MEILLET

MOKA DES GLACIERES (sfa) bai 2000

ÉLEVÉE EN MEURTHE-ET-MOSELLE - M. JOSE RODRIGUEZ PINTO
 par QUEL TYPE D'ELLE (sfa) et FERIA DES GLACIERE (sfa) par NARCOS II (sfa) et KEITA IV (ac) par MINOU (aa)
 Mise à la reproduction en 2005

2015 FOREVER FAGOTIERE, (11 avril), m., bai - BSO +3 (0,36) par CARDERO (DE) (holst) - Vosges, M. LAURENT LIMAUX

MOLDAVIA DE SEMILLY (sfb) bai f. 2000

ÉLEVÉE DANS LA MANCHE - M. RICHARD LEVALLOIS et M. GERMAIN LEVALLOIS
 par LE TOT DE SEMILLY (sfa) et QUINTA V H MOERAKKERHOF (BE) (bwp) par HEARTBREAKER (NL) (kwpn) et ARABELLE (se) par KIBRAHIM (se)
ISO 144 (11) **BSO** +18 (0,60) - Mise à la reproduction en 2013
2015 FIFTY SHADES D'ALISS, (23 mai), m., bai - BSO +10 (0,30) par KIGALI (NL) (kwpn) - Pyrénées-Atlantiques, M. JON IDIART
 2016 Sans renseignement de LAUTERBACH (DE) (old)

MOLENE AR PARK (sfa) al fon 2000 ÉLEVÉE DANS LE FINISTERE - S.C.E.A. HARAS DE DOUR AR PARK

par ROSIRE (sfa) et SPONTANEE (sfa) par MUGUET DU MANOIR (sfa) et VENI PIRIDIS (sfa) par PONT DOUVE (sfa)
BSO +14 (0,56) - Mise à la reproduction en 2003
 2004 QUORALLINE AR PARK (sfa), f. - ISO 133 (11) **JSO** 4 **BSO** +18 (0,59) par ELAN DE LA COUR (sfa)
 2005 ROSKO AR PARK (sfa), h. - ISO 134 (11) **JSO** 6 **BSO** +21 (0,59) BCC +3 (0,26) par ELAN DE LA COUR (sfa)
2015 FILLE DE VOLCANE, (14 mai), f., bai - BSO +20 (0,35) par PRESIDENT (NL) (kwpn) - Cher, M. ALCIDE CREPEAU

MOME DE ROMAN (sfa) bai 2000 ÉLEVÉE DANS L'OISE - S.N.C. HARAS DE VILLERS

par TROPHEE DU ROZEL (sfa) et NAT DE ROMAN (sfa) par LAUDANUM (ps) et GEMINA (sfa) par VIN D'HONNEUR (sfa)
ISO 125 (13) **JSO** 4 **BSO** +6 (0,61) - Mise à la reproduction en 2014
2015 FOAL DE ROMAN, (23 juillet), m., bai - BSO +15 (0,39) par NORMAN PRE NOIR (sfa) - Oise, Mme CLEMENCE ROSE

MONA DE CHAMPLOUE (sfa) alezan 2000

ÉLEVÉE EN HAUTE-MARNE - M. JEAN-MARIE CHARLOT
 par AHORN (NL) (kwpn) et SAGA DE LA PIEGE (sfa) par FOL VENT (aa) et GIGOLETTE (sfa) par LIDOR (aa)
ISO 110 (04) **BSO** +2 (0,59) - Mise à la reproduction en 2009
2012 COCADIS DES NOIS, (17 mai), m., alezan - BSO +6 (0,37) par FASTOUREL DU CAP (sfa) - Vosges, M. GUY CONRARD

MONA DEL BOSCO (sfa) alezan 2000 ÉLEVÉE DANS LE CALVADOS - Mme MARTINE BERGLIA

par SOCRATE DE CHIVRE (sfa) et MONNAIE DU PAPE (*ac*) par FONHEUR D'HYLENE (*aa*) et TOPETTE (ps) par TIMOUR (ps)
ISO 104 (04) - Mise à la reproduction en 2005
2015 FELICITY CENT'OR, (4 mai), f., bai - BSO +6 (0,37) par NORWAY DE LA LANDE (sfa) - Manche, Mme EVELYNE LAVAGNA

MONA LISA V SCHUTTERSOF (BE) gris 2007 - SEZ numéro 0 - M. WILLY VAN IMPE

par MASSIMO (DE) (holst) et BURGGRAVIN (sbs) par BURGGRAAF (DE) (holst) et C'EST LA VIE (sbs) par CANTUS (DE) (holst)
 Mise à la reproduction en 2014
2015 FLORIDA DES FORETS, (11 juin), f., baimel - BSO +15 (0,21) par UP TO YOU (sfa) - Manche, M. FABRICE PARIS

MONALISA BLEU (sfa) alezan 2000 ÉLEVÉE DANS LA SARTHE - Mile DENISE PFENNINGER

par DOLLAR DU MURIER (sfa) et RAPHAELA (IE) (ish) par CLOVER HILL (se) et GARRISON LADY (se) par MILAN (se)
ISO 101 (10) **BSO** +5 (0,58) - Mise à la reproduction en 2005
2015 FURIE DE MILLAN, (6 avril), f., bai pie - BSO +10 (0,38) par LIMBO (NL) (kwpn) - Hauts-de-Seine, Mme STEPHANIE DUSSAULT
 2016 Sans renseignement de LAMM DE FETAN (sfa)

MONGOLFIÈRE (sfa) bai 2000 ÉLEVÉE DANS LA MANCHE - Mme HUGUETTE LORAULT

par GRENAT DE GREZ (sfa) et EDELWEIS IV (sfa) par LE PLANTERO (sfa) et JOLIE BEC (sfa) par VIN D'HONNEUR (sfa)
ISO 123 (11) **BSO** +6 (0,59) - Mise à la reproduction en 2014
2015 FIRST EVER COSTIERES, (23 juin), m., noir - BSO +11 (0,31) par IDALGO DES BOIS (sfa) - Ille-et-Vilaine, Mme LAURA BRUAS

MONILIA DE RUEIRE (sfb) bai 2000 ÉLEVÉE DANS LA MANCHE - M. EDOUARD NEUHAUS

par ECHO DES FORETS II (sfa) et MOISSINE DE RUERE (CH) (ch)
par MISTERSMAN (sfa) et GABY II (CH) (ch) par SIROCCO (CH) (frmon)

ISO 125 (04) **JSO** 4 **BSO** +3 (0,52) - Mise à la reproduction en 2005

2015 FLAVINE DE RUEIRE, (15 mai), f., bai
par JAH'S DIAMANT (BE) (sfa) - Manche,
M. EDOUARD NEUHAUS

2016 Sans renseignement de KRAQUE BOOM (sfa)

MON'IMAGE MONTFOLLET (sfa) alezan 2000

ÉLEVÉE DANS L'AIN - M. ALAIN RISSONS

par DINO DE DAMPIERRE (sfa) et L'IMAGE (sfa)
par MERSEBOURG (sfa) et HIDOLE (sfa) par KACOLET (ps)

ISO 111 (05) - Mise à la reproduction en 2012

2015 FOR'ALEX, (29 juin), m., bai - BSO +9 (0,36) BDR +6 (0,22)
par CONTENDRO (DE) (holst) - Calvados,
E.A.R.L. LE PONEY CLUB DE LA HOUSSAYE

MONNEY (sfa) bai 2000 ÉLEVÉE DANS LES ARDENNES -

M. HERVE FRANCAERT

par NIDOR PLATIERE (sfa) et CHIMENE D'OLGY (sfa)
par PRINCE DU LOGIS (aa) et SAMARIA D'OLGY (sfa) par JOKRIS (sfa)

BSO +9 (0,54) - Mise à la reproduction en 2003

2004 QUENOBY (sfb), h. - ISO 135 (12) BSO +11 (0,58)
par LANDOR S (DE) (old)

2006 SASSICAIA (sfb), f. - ISO 159 (14) JSO 6 BSO +18 (0,58)
par LANDOR S (DE) (old)

2008 URBANDICOUTE (sfb), f. - ISO 139 (14) JSO 6 BSO +17 (0,57)
par L'ARC DE TRIOMPHE (DE) (old)

2015 FLASH MAC QUEEN, (29 juin), m., bai - BSO +8 (0,37)
par LANDOR S (DE) (old) - Ardennes, M. HERVE FRANCAERT

2016 Sans renseignement de QUICK STAR (sfa)

MONODIE DE RUEIRE (sfb) bai 2000 ÉLEVÉE DANS LE DOUBS -

M. EDOUARD NEUHAUS

par LE TOT DE SEMILLY (sfa) et BALEZE DE RUEIRE (CH) (ch)
par NARCOS II (sfa) et GABY II (CH) (ch) par SIROCCO (CH) (frmon)

BSO +1 (0,52) - Mise à la reproduction en 2003

2015 FACETTE DE RUEIRE, (29 mai), f., alezan -
BSO +13 (0,38) BCC +4 (0,22) par MYLORD CARTHAGO (sfa) -
Manche, M. EDOUARD NEUHAUS

2016 Sans renseignement de VIGO D'ARSOUILLES (BE) (bwp)

MONT DOLOISE D'OGIER (sfa) al bru 2000

ÉLEVÉE EN ILLE-ET-VILAINE - M. AUGUSTE OGIER

par BAYARD D'ELLE (sfa) et FABULEUSE D'OGIER (sfa)
par JT'ADORE (sfa) et HAPPY GRAHAM (sfa) par ALME (sfa)

ISO 132 (09) **BSO** +5 (0,59) - Mise à la reproduction en 2014

2015 FAIRY JUMP DE LOKDI, (15 mai), f., bai - BSO +9 (0,33)
par JO DE LABARDE (sfa) - Seine-Maritime, M. JOSE NICOLAS,
Mme FLORINDA DETOUTEVILLE

2016 Sans renseignement de JO DE LABARDE (sfa)

MONTANA DE MARIGNY (sfa) alezan 2000

ÉLEVÉE EN COTE-D'OR - M. GERARD KONCZEWSKI

par QUAT'SOUS (sfa) et GASPE DE VOLSIN (sfa)
par BEY DES SEVRES (sfa) et URANIE DES GENETS II (sfa)
par FURY DE LA CENSE (sfa)

ISO 103 (07) - Mise à la reproduction en 2008

2015 FLASH DU GALOPIN, (19 avril), m., bai -
BSO +11 (0,38) BCC +7 (0,20) par IOLISCO DE QUINHON (sfa) -
Côte-d'Or, M. CHRISTIAN MONOT

2016 Sans renseignement de OGRION DES CHAMPS (sfa)

MONTANA D'ECRY (sfa) bai 2000 ÉLEVÉE DANS LES ARDENNES -

M. LUC DE TASSIGNY et M. EMMANUEL BROCHET

par LE CONDEEN (sfa) et FRANCES D'ECRY (sfa)
par ROX DE LA TOUCHE (sfa) et KARTOUME (sfa) par EDEN (sfa)

Mise à la reproduction en 2007

2008 UPSET (sfa), h. - ISO 101 (14) par OPIUM DE TALMA (sfa) -
Etalon

2015 FRAHIA DE JEDH, (17 avril), f., bai
par CANTURANO (DE) (holst) - Val-de-Marne,
M. JOEL ROBERT HANSONRAD

MOON D'ARGONNE (sfa) bai 2000 ÉLEVÉE DANS LA MEUSE -

M. PASCAL TRASSART et Mme SYLVIE TRASSART

par EMIR PLATIERE (sfa) et VALSE DE MONTOIS (sfa)
par DOUBLE ESPOIR (sfa) et KERBELA III (sfa) par ECLAT (ps)

Mise à la reproduction en 2006

2015 FOALKANN D'ARGONNE, (22 avril), m., noipan -
BSO +9 (0,36) BCC +10 (0,24) BDR +3 (0,32)
par KANNAN (NL) (kwpn) - Var, M. ROLAND AMIEL,
M. PASCAL TRASSART, M. PATRICK BOUGUET

MOON DE VILLIERS (sfa) bai 2000 ÉLEVÉE EN HAUTE-MARNE -

S.A.R.L. HARAS DU VAL DE VILLIERS

par I LOVE YOU (sfa) et UNE DE VILLIER (sfa) par NARCOS II (sfa)
et KASSEL DES VENTES (sfa) par NIGHTSHADE (ps)

Mise à la reproduction en 2008

2015 FLY ON THE MOON, (1 mars), m., bai - BSO +3 (0,38)
par HURLEVENT DE BREKA (sfa) - Isère,
M. VINCENT LABROUSSE

MOON SKY (sfa) bai f. 2000 ÉLEVÉE EN HAUTE-SAONE -

Mlle CATHERINE DESSENNE

par DESIR DU CHATEAU (sfa) et ASTRE SUPERB (sfa)
par SUPERBE (ps) et INOCYBE (sfa) par DERBRUL FLEURY (sfa)

ISO 130 (11) **BSO** +4 (0,60) - Mise à la reproduction en 2012

2015 FULL MOON MARNIERE, (18 juin), f., alezan - BSO +15 (0,36)
par PRESIDENT (NL) (kwpn) - Haute-Saône, M. DAVID GONY

MORANE DE LA ROQUE (sfa) bai 2000

ÉLEVÉE DANS LE CALVADOS - Mme GENEVIEVE MONGIN

par VERCORS IV (sfa) et BELLE DE LA ROQUE (sfa)
par GRAND VENEUR (sfa) et MASADA DES IRIS (sfa) par DANNY (ps)

Mise à la reproduction en 2003

2015 FRENCHY LALANDELLE, (1 mai), f., alezan
par CHARLESTON DU CAP (sfa) - Oise,
Mme NATHALIE ROBIN

MOREA ROUGE (sfa) alezan 2000 ÉLEVÉE DANS LA MANCHE -

M. FERNAND LEREDDE

par PAPILLON ROUGE (sfa) et OREE DE CARMESNIL (sfa)
par FORT DE LA COUR (sfa) et HUNEBELLE A (sfa) par URIEL (sfa)

ISO 110 (04) **BSO** +7 (0,63) - Mise à la reproduction en 2006

2007 TARRABAS DU MARALY (sfb), h. -
ISO 140 (13) JSO 6 BSO +19 (0,56)
par CHELLANO Z (DE) (holst)

TITAN M'AUREA (sfa), m. - ISO 129 (15) BSO +15 (0,60)
par MR BLUE (NL) (kwpn)

2009 CHAMAK M'AUREA Z (z), m. - ISO 106 (15) BSO +9 (0,54)
par CHIPPENDALE Z (BE) (z) - Etalon

2010 CARTOON M'AUREA Z (z), m. - BSO +15 (0,48)
par CROWN Z (BE) (z) - Etalon

2013 DUBAI DE CHOIZY, (10 juillet), f., alezan - BSO +12 (0,37)
par CHACCO BLUE (DE) (meckl) - Meuse,
S.A.R.L. ELEVAGE DE CHOIZY

MORGANE AR PARK (sfa) bai f. 2000 ÉLEVÉE DANS LE FINISTERE -

S.C.E.A. HARAS DE DOUR AR PARK

par ROSIRE (sfa) et SPONTANEE (sfa) par MUGUET DU MANOIR (sfa)
et VENI PIRIDIS (sfa) par PONT DOUVE (sfa)

ISO 124 (06) **JSO** 6 **BSO** +13 (0,63) - Mise à la reproduction en 2006

2015 FANTASIE DE KERVEL, (12 juin), f., alezan - BSO +17 (0,37)
par VIGO D'ARSOUILLES (BE) (bwp) - Finistère,
M. SAMUEL DENES

MORGANE DE HAUTERIVE (sfa) noipan 2000

ÉLEVÉE EN MEURTHE-ET-MOSELLE - M. DOMINIQUE VALLANCE

par EFLE DE B'NEVILLE (sfa) et FUN DE HAUTERIVE (sfa)
par TRESOR DE CHEUX (sfa) et INFANTE DE PATURAL (sfa)
par ALICANT (sfa)

ISO 135 (08) **BSO** +4 (0,59) - Mise à la reproduction en 2012

2014 EDEN DE HAUTERIVE, (7 juin), f., bai -
BSO +15 (0,40) BCC +8 (0,23) BDR +1 (0,26)
par KANNAN (NL) (kwpn) - Meurthe-et-Moselle,
Mme MARIE CHRISTINE VALLANCE

2016 Sans renseignement de KAPITOL D'ARGONNE (sfa)

MORILLE DE MONT (sfa) bai 2000 ÉLEVÉE DANS LE DOUBS -

M. PIERRE BURNEQUEZ

par OBERON DU MOULIN et VENUS D'OR IV (sfa)
par HIDALGO DE RIOU (sfa) et LENTILLE (sfa) par RAKOSI (GB) (ps)

ISO 123 (09) **BSO** +2 (0,58) - Mise à la reproduction en 2004

2015 FANDGIO D'ORCHIS, (19 mars), m., alezan - BSO +9 (0,30)
par MASTER VAN DE HELLE (BE) (sbs) - Indre,
M. PASCAL GATESOUBE

2016 Sans renseignement de EPSOM GESMERAY (sfa)

MOSAIQUE (sfa) alezan 2000 ÉLEVÉE EN SAONE-ET-LOIRE -

M. ALAIN DUBAND

par BAULIEU DE CARRE (sfa) et GERASA (sfa)
par RHAPSODIEN (IE) (ps) et LENGLENE (sfa) par ULIN (sfa)

Mise à la reproduction en 2004

2007 THE IMPERIAL NEYETTE (sfa), f. - ISO 121 (12) BSO +8 (0,54)
par CARDERO (DE) (holst)

2009 VITALIC NEYETTE, m. - ISO 108 (13) BSO +5 (0,47)
par CROCUS GRAVERIE (sfa) - Etalon

2015 FANGIO NEYETTE, (18 juillet), m., bai - BSO +4 (0,35)
par ORLANDO (BE) (bwp) - Meurthe-et-Moselle,
G.A.E.C. DE LA NEYETTE

MOSKOVA DES ISLES (sfa) bai 2000

ÉLEVÉE EN LOIRE-ATLANTIQUE -

ELEVAGE CHICHE-HUBERT HELENE CHICHE-HUBERT

par ULIOR DES ISLES (sfa) et GIADA SAURA (IT) (fsf)
par DARCO (BE) (bwp) et NUIT D'ETE par PORTO RAFTI (ps)**BSO** +1 (0,46) - Mise à la reproduction en 2008**2015 FEODOR DES ISLES**, (15 avril), m., alezan - BSO +4 (0,32)
par GALOPIN DU BOELE (sfa) - Loire-Atlantique,
ELEVAGE CHICHE-HUBERT HELENE CHICHE-HUBERT**MOUCHOU** (sfa) bai 2000 ÉLEVÉE DANS LE TARN -

M. JEAN-PIERRE DEBONO

par PAPHYRUS DE CHIVRE (sfa) et TAFNA DU PIOCH (fsf)
par FOU DE LA PIERRE (aa) et ALFA (oi)**ISO** 101 (12) - Mise à la reproduction en 2013**2015 FITCHINA D'ARABIS**, (15 mai), f., bai - BSO +8 (0,36)
par ROMANDO DE L'ABBAYE (sfa) - Landes,
Mme LIANNA O'NEILL**MOUILLETTE** (ps) bai bf 1996 ÉLEVÉE DANS LA SARTHE -

Mme DANIELLE DOINEAU-LOURY

par KADALKO (ps) et ADEPALE (ps) par OLMETO (IE) (ps)
et FADINI (ps) par DEDINI (US) (ps)

Gagnant en Obstacles - Mise à la reproduction en 2001

2016 Naissance déclarée (28 février), f., bai f.
par MONTENDER (NL) (kwpn) - Maine-et-Loire,
E.A.R.L. ECURIES DE LA GOSNIERE**MOUNA DE GERDI** (sfa) bai 2000 ÉLEVÉE DANS LE MORBIHAN -

M. GERARD LE FOURNOUR

par GOLD DE BECOURT (sfa) et RIAN (sfa) par KISSOVO (sfa)
et DEB (sfa) par PINDARE (ps)**ISO** 147 (09) **BSO** +12 (0,63) - Mise à la reproduction en 2013**2004** URSULA DE LISTOIR (BE) (sbs), f. -
ISO 132 (14) BSO +11 (0,55) par NUMERO DE GERDI (sfa)**2015 FA'O DE GERDI**, (18 mars), m., bai - BSO +14 (0,23)
par BISQUET BALOU C VD MISPEL (DE) (hd) - Morbihan,
M. DIDIER HELLEC, M. GERARD LE FOURNOUR**F'A DE GERDI**, (1 août), f., noipan -
BSO +16 (0,40) BCC +6 (0,24) BDR +1 (0,26)
par L'ARC DE TRIOMPHE (DE) (old) - Morbihan,
M. DIDIER HELLEC, M. GERARD LE FOURNOUR**F'O DE GERDI**, (27 juillet), m., bai -
BSO +16 (0,40) BCC +6 (0,24) BDR +1 (0,26)
par L'ARC DE TRIOMPHE (DE) (old) - Morbihan,
M. DIDIER HELLEC, M. GERARD LE FOURNOUR
2016 Sans renseignement de CANTURO (DE) (holst)**MOUSSE ARISTO** (sfa) bai 2000 ÉLEVÉE DANS L'INDRE -

Mme DOMINIQUE REYMOND DELPLACE

par DOLLAR DU MURIER (sfa) et DEESSE PLATIERE (sfa)
par NARCOS II (sfa) et KARATEE (sfa) par URIEL (sfa)**ISO** 129 (09) **BSO** +10 (0,61) - Mise à la reproduction en 2013**2015 FANTASY DES CHESNAIES**, (8 mai), f., alezan -
BSO +17 (0,39) par OGRION DES CHAMPS (sfa) - Doubs,
S.C.E.A. HARAS DES CHESNAIES**2016** Sans renseignement de MARIUS CLAUDIUS (NL) (kwpn)**MOUSSE DE LA RONCIERE** (sfa) alezan 2000

ÉLEVÉE DANS LE VAL-D'OISE - Mme LAURENCE GOULET

par LE TOT DE SEMILLY (sfa) et ROSLANE (aa) par ROSLEM II (aa)
et GENTIANE (aa) par UNICOL'OR (aa)**ISO** 136 (06) **JSO** 6 **BSO** +7 (0,60) - Mise à la reproduction en 2013**2015 FAYMOUSS DE LA SOURCE**, (24 avril), f., bai - BSO +11 (0,30)
par SAM DU CHALLOIS (sf) - Manche,
M. JEAN-CLAUDE JOBIN, Mme MARIE-CLAUDE JOBIN**2016** Sans renseignement de KANNAN (NL) (kwpn)**MOUSSE DE L'AUNOT** (sfa) bai 2000

ÉLEVÉE DANS LE CALVADOS - Mme CHRISTINE LECLERC,

M. JEAN LEFOULON et Mme CECILE LEFOULON

par AFERCO (sfa) et SAYANE (sfa) par IN CHALA A (sfa) et LUGE (sfa)
par ARTHY (sfa)**ISO** 120 (06) **BSO** +2 (0,59) - Mise à la reproduction en 2011**2015 FLYTHEM DE MAELIAN**, (23 avril), m., bai - BSO +10 (0,36)
par NOUMA D'AUZAY (sfa) - Loire-Atlantique,
Mme ANNE BRUHAT**MOUTIK DE LIVINOT** (sfa) alezan 2000

ÉLEVÉE DANS LE FINISTERE - Mme MARI ELEN LE MENN et

Mlle MORGAN LE MENN

par TARGAS POULYOUS (sfa) et BRUD DE LIVINOT (sfa)

par NOMENOE II (sfa) et FOLIE BERGERE A (sfa) par NANKIN (sfa)
Mise à la reproduction en 2008**2015 FEUL DE LIVINOT**, (13 août), m., alezan - BSO +4 (0,28)
par NILS DE LOJOU (sfa) - Finistère, M. BRENDAN LE MENN**MOVIDA DE LA VIOLLE** (sfa) bai 2000 ÉLEVÉE DANS LES VOSGES -

M. HUGUES BONVALOT

par TENOR DE LA COUR (sfa) et SAUGE DU BANNEY (sfa)
par URIEL (sfa) et FLORE DE L'ERDRE (sfa) par POPOF (ps)**ISO** 119 (06) **BSO** +4 (0,59) - Mise à la reproduction en 2008**2015 FOEBUS DE LAUMAE**, (17 juin), m., bai -
BSO +12 (0,39) BCC +4 (0,21)
par QUAPRICE BOIMARGOT QUINCY (DE) (olst) - Moselle,
Mme MAEVA LOUIS-AUBERTIN**MOZART EN UT** (sfa) alezan 2000 ÉLEVÉE EN SEINE-MARITIME -

Mme MARIE NORRANT et M. JACK BELLANGER

par SHOGOUN II (sfa) et ALMA VIVA EN UT (sfa) par JALISCO B (sfa)
et CHIMENE FIERE (tf) par QUESTIOCA P (tf)**ISO** 106 (12) **BSO** +3 (0,62) - Mise à la reproduction en 2003**2004** QUONSTANCE DES HATES (sfa), f. -
ISO 134 (12) BSO +12 (0,56) par GUS DU PARC (sfa)**2014 EASY GIRL D'AVRIL**, (11 avril), f., bai f. - BSO +10 (0,39)
par CANTURO (DE) (holst) - Vendée,
Mme PAULINE LEPELTIER**2015 FIFTY D AVRIL**, (1 juin), m., bai - BSO +10 (0,38)
par CANTURO (DE) (holst) - Vendée,
Mme PAULINE LEPELTIER, M. NICOLAS LEPELTIER,
M. TONA OLAORTUA, Mme MURIEL LEPELTIER**MUGANELLE DU MOULINET** (sfa) bai f. 2000

ÉLEVÉE DANS LA MANCHE - M. DANIEL DESPLANQUES

par ROSIRE (sfa) et TAGANELLE (sfa) par KAYACK (sfa)
et HURGANELLE (sfa) par TANAEL (sfa)**ISO** 109 (04) **BSO** +9 (0,60) - Mise à la reproduction en 2005**2006** SKIPPER DU MOULINET (sfa), h. -
ISO 141 (14) JSO 6 BSO +18 (0,60) par FLIPPER D'ELLE (sfa)**2007** TAGANELLE DU MOULINET (sfa), f. -
ISO 131 (15) BSO +17 (0,58) BCC +9 (0,28)
par FLIPPER D'ELLE (sfa)**2010** AVISEE DU MOULINET, f. - ISO 131 (15) JSO 5 BSO +16 (0,55)
par JENNY DE LA CENSE (sfa)**2015 FESTIVAL DU MOULINET**, (30 mai), m., bai - BSO +9 (0,38)
par QUINOTO BOIS MARGOT (sf) - Manche,
M. DANIEL DESPLANQUES**2016** Sans renseignement de URANO DE CARTIGNY (sfa)**MUGUETTE DU PONT** (sfa) bai 2000 ÉLEVÉE DANS LA MANCHE -

M. BERNARD LEGEARD

par FLIPPER D'ELLE (sfa) et PESNEL (sfa) par TIGRE ROUGE (sfa)
et CAPRICIEUSE (sfa) par CENTAURE DU BOIS**ISO** 144 (07) **JSO** 6 **BSO** +13 (0,62) - Mise à la reproduction en 2009**2015 FLASH DU JADE**, (12 juin), m., bai - BSO +21 (0,33)
par OLD CHAP TAME (sfa) - Manche, M. MICHEL LAIR,
Mme AUDREY LAIR, M. JEAN-CHARLES LAIR**2016** Sans renseignement de MALITO DE REVE (BE) (sfa)**MURE DU FRAIGNEAU** (sfa) bai 2000

ÉLEVÉE EN CHARENTE-MARITIME - JUMENTERIE DU FRAIGNEAU

par NARCOS II (sfa) et D'IFRANE CHALUSSE (sfa)

par GALOUBET A (sfa) et IFRANE (*ac*)
par CHATEAU DU DIABLE (ps)**ISO** 129 (12) **JSO** 6 **BSO** +14 (0,62) - Mise à la reproduction en 2012**2015 FOLIE ATOMIQUE**, (18 mai), f., bai - BSO +18 (0,38)
par NINIO DE ROX (sfa) - Ain, Mme MURIEL RANGER,
Mme HELENE MICHELLIER, M. JEROME RINGOT**2016** Sans renseignement de CARTOON Z (BE) (z)**MUSE DE LA GERVAISERI** (sfa) alezan 2000

ÉLEVÉE DANS LA MANCHE - M. ALAIN TRAVERT

par BOUT D'ZAN II (sfa) et AQUA VIVA II (sfa)

par QUITO DE BAUSSY (sfa) et NOELIA (sfa) par QUASTOR (sfa)

ISO 109 (11) - Mise à la reproduction en 2012**2015 FOR ME D'AME**, (28 mai), f., bai f. - BSO +6 (0,38)
par CANTURO (DE) (holst) - Vendée, Mme AUDE ANJUERE**MUSE DES COUPRIES** (sfa) bai 2000

ÉLEVÉE DANS LES DEUX-SEVRES - Mme ELISABETH SOUBIALE

par FRISBY DE SEMILLY (sfa) et SOUBRA (sfa)

par NEPTUNE D'ALARY (aa) et FEMALITE (tf) par PALIKAO (tf)

Mise à la reproduction en 2014

2015 FORNAX DES COUPRIES, (31 mai), m., bai -
BSO +6 (0,31) BDR +7 (0,22) par CONTENTRO (DE) (holst) -
Deux-Sèvres, Mme ELISABETH SOUBIALE**MUSE DES VARENNES** (sfa) bai 2000

ÉLEVÉE EN SAONE-ET-LOIRE - Mme MARIE-PAULE MARTINOT

par DROP DES VARENNES (sfa) et CRISTAL DU PRIOLET (sfa)

par STEW BOY (sfa) et NIKYROSE (sfa) par NYKIO (sfa)

Mise à la reproduction en 2006

2015 FREYA DE FRAJUS, (19 mai), f., bai
par ALLIGATOR FONTAINE (sfa) - Allier,
Mme NATHALIE BOULANGER

MUSE D'HELBY

(sfa) alezan 2000 ÉLEVÉE EN ILLE-ET-VILAINE -
Mme JANNIK LAMOTTE, M. ALBERT LAMOTTE et Mme MARIE TRIHAN
par QUIDAM DE REVEL (sfa) et PERLE D'HELBY (sfa)
par ST BRENDAN (GB) (ps) et GINA DU GRIPPOIS (sfa)
par SURIOSO (sfa)

ISO 113 (05) **BSO** +12 (0,62) - Mise à la reproduction en 2006

2008 UNDOCTRA D'HELBY (sfa), f. -
ISO 147 (14) JSO 6 BSO +23 (0,59)
par C INDOCTRO (DE) (holst)

2015 FK FONFREIDE, (4 mai), f., alezan -
BSO +19 (0,40) BCC +13 (0,24) BDR +2 (0,28)
par KANNAN (NL) (kwpn) - Drome, Mme CAROL LECONTE,
M. JEAN-PHILIPPE LECONTE

2016 Sans renseignement de DIAMANT DE SEMILLY (sfa)
Sans renseignement de DIAMANT DE SEMILLY (sfa)
Sans renseignement de DIAMANT DE SEMILLY (sfa)
Sans renseignement de ANDIAMO SEMILLY
Sans renseignement de ANDIAMO SEMILLY

MUSICA DE LA VIOLLE

(sfa) bai 2000 ÉLEVÉE DANS LES VOSGES -
M. HUGUES BONVALOT

par ROX DE LA TOUCHE (sfa) et SAUGE DU BANNEY (sfa)
par URIEL (sfa) et FLORE DE L'ERDRE (sfa) par POPOF (ps)

Mise à la reproduction en 2003

2007 TRAVIATA DE LA VIOLLE (sfa), f. -
ISO 127 (14) JSO 5 BSO +8 (0,59) par OPIUM DE TALMA (sfa)

2015 FLAMENCA DE LA VIOLLE, (21 avril), f., bai - BSO +10 (0,28)
par BACCHUS ST LOIS - Vosges, Mme SANDRA PERINI,
M. HUGUES BONVALOT

2016 Sans renseignement de URANO DE CARTIGNY (sfa)

MUSIQUE DE B'NEVILLE

(sfa) bai 2000
ÉLEVÉE DANS LA MANCHE - M. JEAN-BAPTISTE THIEBOT

par VONDEEN (sfa) et UNIEME (sfa) par URIEL (sfa)
et EMERAUDE (sfa) par HERQUEMOULIN (sfa)

ISO 124 (04) **JSO 4 BSO** +3 (0,60) - Mise à la reproduction en 2008

2009 VIVALDI DE B'NEVILLE, h. - ISO 129 (15) BSO +12 (0,54)
par MOZART DES HAYETTES (BE) (sbs)

2015 FELINE DE B'NEVILLE, (11 juillet), f., bai - BSO +12 (0,31)
par RIALTO COURCELLE (sfa) - Manche,
M. JEAN-BAPTISTE THIEBOT

2016 Sans renseignement de SUNSHINE DU PHARE (sfa)

MUSSE DU MADON

(sfa) alezan 2000 ÉLEVÉE DANS LES VOSGES -
Mme JEANNE GASPARD-PUREUR, M. MICKAEL PUREUR et
Mme FRANCOISE NICOLAS PUREUR

par OTHELO D'AUBRY (sfa) et TANIA DU MADON (sfa)
par MATINAL (sfa) et MISS DU MADON (sfa) par GERONIMO D (sfa)

Mise à la reproduction en 2014

2015 FELIA DE BELLEVUE, (15 avril), f., alezan
par ECHOGENE LATOUR (sfa) - Vosges,
E.A.R.L. DE LA HAUTE MAISON

MUTINE DE VAINS

(sfa) bai f. 2000 ÉLEVÉE DANS LA MANCHE -
S.C.E.A. HARAS DU FOUGERAY

par ADELFO (BR) (fsf) et AURORE DE BALME (sfa)
par NARCOS II (sfa) et KAABA DE LOUPPY (sfa)
par CALIN DU MANOIR (sfa)

ISO 138 (06) **JSO 6 BSO** +15 (0,63) - Mise à la reproduction en 2007

2010 ALANINE DE VAINS, f. - ISO 121 (15) BSO +20 (0,51)
par ALLEGRETTO (sfa)

2015 FORBAN DE VAINS, (30 juin), m., bai
par OGRION DES CHAMPS (sfa) - Manche, M. CHRISTIAN BIHL

2016 Sans renseignement de CONTENDRO (DE) (holst)
Sans renseignement de CONTENDRO (DE) (holst)

MUTINE DU BOSQ

(sfa) alezan 2000 ÉLEVÉE DANS LA MANCHE -
M. THIERRY SAILLARD

par ARPEGE PIERREVILLE (sfa) et GAZELLE DU BOSQ (sfa)
par TALENT PLATIERE (sfa) et VICONTESSE II (sfa) par ELF III (sfa)

ISO +7 (0,42) - Mise à la reproduction en 2003

2012 CLORIS DU BEC, (10 mai), f., bai - BSO +13 (0,32)
par DIARADO (DE) (holst) - Eure, M. FRANCESCO LOREDAN

2014 HERMES DU BEC, (28 avril), m., bai - BSO +17 (0,25)
par HEROS DE PAPIGNIES Z (BE) (z) - Eure,
M. FRANCESCO LOREDAN

2016 Sans renseignement de VAGABOND DE LA POMME (BE) (sbs)

MUTINE DU PRE

(sfa) alezan 2000 ÉLEVÉE DANS LE PAS-DE-CALAIS -
M. PIERRE DUPRE

par BHAKTI DE BEAUPRE (sfa) et MUSCABELLE (sfa)
par DANSEUR II (sfa) et GIGI DE SASSOGNE (tf) par LE VENDEEN (tf)

Mise à la reproduction en 2013

2014 ECLIPSE DES ALIZEES, (2 juin), f., bai - BSO +2 (0,28)
par TSUNAMI DE HUS - Nord, M. JEAN-VINCENT LOUCHART

MY APPLE DE LYONS

(sfa) bai 2000 ÉLEVÉE DANS L'EURE -
Mme LAURENCE DESCHENES

par VOLTAIRE (DE) (han) et APPLE DU TRONQUAY (sfa)
par LE CONDEEN (sfa) et NADJA IV (sfa) par HOSPODAR (sfa)
Mise à la reproduction en 2003

2015 FLYAPPLE DE LYONS, (18 avril), f., bai - BSO +8 (0,28)
par MAJOR DE COQUERIE (sfa) - Eure,
Mme LAURENCE DESCHENES

2016 Sans renseignement de AIR JORDAN (DE) (old) et de LAUTER-
BACH (DE) (old)

MY DEAR DES ISLES

(sfa) bai 2000
ÉLEVÉE EN LOIRE-ATLANTIQUE -

ELEVAGE CHICHE-HUBERT HELENE CHICHE-HUBERT

par ELAN DE LA COUR (sfa) et HEART BEAT (IT) (fsf)
par RAMIRO (DE) (holst) et NUIT D'ETE par PORTO RAFTI (ps)

ISO +16 (0,52) - Mise à la reproduction en 2004

2005 ROYALTY DES ISLES (sfa), f. -
ISO 169 (15) JSO 6 BSO +24 (0,58) par ZANDOR Z (DE) (rhd)

2008 UPLAND DES ISLES (sfa), m. -
ISO 142 (15) JSO 6 BSO +25 (0,57)
par OGRION DES CHAMPS (sfa) - Etalon

2015 FAIRY QUEEN DES ISLES, (6 mai), f., alezan - BSO +16 (0,26)
par UPSILON (aa) - Loire-Atlantique,
ELEVAGE CHICHE-HUBERT HELENE CHICHE-HUBERT

MY LADY

(sfa) alezan 2000 ÉLEVÉE DANS LA MANCHE -
Mme JUDITH BROHIER

par LIEU DE RAMPAN (sfa) et FLAMME DE BUCAILLE (sfa)
par LE PLANTERO (sfa) et URANIE DE BUCAILLE (sfa)

par BENROY (GB) (ps)

ISO +3 (0,53) - Mise à la reproduction en 2002

2004 QUINCY DU PHARE (sfa), f. -
ISO 159 (15) JSO 6 BSO +19 (0,58)
par ULTIMO VAN TER MOUDE (BE) (bwp)

2007 TOPAZE DU PHARE (sfa), f. -
ISO 134 (13) JSO 5 BSO +19 (0,57) par NINIO DE ROX (sfa)

2015 FALCON DU PHARE, (17 juin), m., al bru - BSO +12 (0,29)
par TRESOR (BE) (bwp) - Manche, Mme JUDITH BROHIER

2016 Sans renseignement de BASSANO DE NANTUEL

MY LOVE DE KREISKER

(sfa) bai f. 2000

ÉLEVÉE DANS LE FINISTERE - M. GUILLAUME ANSQUER

par LE TOT DE SEMILLY (sfa) et SCALA ROUGE (sfa)
par GALOUBET A (sfa) et AUREOLE DE TUPOT (tf) par PIAF (GB) (ps)

ISO 120 (06) **JSO 6 BSO** +7 (0,62) - Mise à la reproduction en 2004

2015 FUSEE DU MONTCEAU, (27 mars), f., bai f. - BSO +10 (0,22)
par TORNESCH (NL) (kwpn) - Saône-et-Loire,
E.A.R.L. ECURIE DU MONTCEAU

2016 Sans renseignement de TOBAGO CHEVRIER

MY LOVE DE MARS

(sfa) gris 2000 ÉLEVÉE DANS L'ORNE -
S.A.R.L. HARAS DES M

par COOK DU MIDOUR (aa) et ASYOULOV FONTAINE (sfa)
par ALME (sfa) et ELYRIA (sfa) par NYKIO (sfa)

Mise à la reproduction en 2010

2015 FOR LOVE GAY, (30 avril), f., bai - BSO +12 (0,32)
par BALOU DU ROUET (DE) (old) - Vienne,
Mme CAMILLE BAUME, Mme GENEVIEVE BAUME

2016 Sans renseignement de CATCHAR MAIL

MYLADY DU PERRON

(sfa) alezan 2000

ÉLEVÉE DANS LA MANCHE - M. JEAN-LOUIS POULAIN

par GATSBY DE QUINHON (sfa) et HOULETTE DU PERRON (sfa)
par PALESTRO II (sfa) et BALADINE DU PERRON (sfa)

par PALADIN DES IFS (sfa)

ISO 127 (12) **JSO 4 BSO** +12 (0,57) - Mise à la reproduction en 2013

2015 FLASHBACK DE FREYBANE, (12 juin), m., bai -
BSO +15 (0,39) BCC +4 (0,22)
par L'ARC DE TRIOMPHE (DE) (old) - Côtes-d'Armor,
Mme CATHERINE VILAIR ARMADA

2016 Sans renseignement de KANNAN (NL) (kwpn)

MYLENE DE BAUSSY

(sfa) bai f. 2000

ÉLEVÉE DANS LE CALVADOS - M. ALAIN NAVET

par QUITO DE BAUSSY (sfa) et BELLE DE BAUSSY (sfa)
par QUERIDO DE BAUSSY (sfa) et OBSIDIENNE III (sfa)

par HISTRIION (sfa)

ISO 140 (09) **BSO** +8 (0,60) - Mise à la reproduction en 2012

2015 FLYING FREE DE BAUSSY, (6 mai), f., bai f. - BSO +10 (0,31)
par JAH'S DIAMANT (BE) (sfa) - Calvados, M. THIERRY NAVET

MYLOVE DE PREUILLY

(sfa) noipn 2000

ÉLEVÉE EN SEINE-ET-MARNE - S.C. HARAS DE PREUILLY

par CRUISING (IE) (ish) et FLEUR DE MONTIGNY (sfa)

par VALEUR DE THURIN (sfa) et LEGENDE IV (sfa)

par DANSEUR II (sfa)

ISO 140 (10) **JSO 5 BSO** +10 (0,60) - Mise à la reproduction en 2014

2015 FIRSTLOVE DE WY, (18 mai), m., bai - BSO +15 (0,28)
par ARMITAGES BOY (DE) (old) - Yvelines,
Mme MARIE-CAROLINE BESINS-ROCHELOIS

MYRKA DES FONTENIS (sfa) bai 2000

ÉLEVÉE EN SAONE-ET-LOIRE - S.C.E.A. LES FONTENIS

par FIDELIO DU DONJON et NOBLESSE DU MANOIR III (sfa)
par ELF III (sfa) et CAMERA (sfa) par RANTZAU (ps)

ISO 119 (05) **BSO** +3 (0,61) - Mise à la reproduction en 2008

2015 FALBALA MERZE, (22 juin), f., alezan
par OLIMBOS MERZE (sfb) - Saône-et-Loire,
M. JEAN-MICHEL MARTINOT

MYRTILLE DE LA BATIA (sfa) noipan 2000

ÉLEVÉE EN HAUTE-SAVOIE - Mme SABINE DECHAMBOUX

par IF DE MERZE et QUILOA DE VOZIERIER (sfa) par DIAMANT (sfa)
et HILDA (sfa) par QUIDAM (sfa)

ISO 111 (11) - Mise à la reproduction en 2012

2015 FARAH DE LA BATIA, (22 mai), f., noipan - BSO +15 (0,37)
par NERVOSO (sfa) - Haute-Savoie,
Mme SABINE DECHAMBOUX

MYRTILLE DES FORETS (sfa) bai 2000

ÉLEVÉE DANS LA MANCHE - M. FABRICE PARIS et M. GUY PARIS

par ECHO DES FORETS II (sfa) et INFANTE DES FORETS (sfa)
par SUPER DE BOURRIERE (sfa) et RAFALE D'ORBEC (sfa)
par JALME DES MESNULS (sfa)

BSO +11 (0,55) - Mise à la reproduction en 2003

2005 RAFALE DES FORETS (sfb), f. -
ISO 159 (14) JSO 6 BSO +19 (0,59)
par L'ARC DE TRIOMPHE (DE) (old)
ROBINSON DES FORETS (sfb), m. -
ISO 153 (12) JSO 6 BSO +22 (0,59)
par L'ARC DE TRIOMPHE (DE) (old)

2007 TWIST DES FORETS (sfa), h. -
ISO 133 (14) JSO 4 BSO +17 (0,57)
par NECTAR DES FORETS (sfa)

2009 VOYAGEUR DES FORETS, h. - ISO 131 (15) BSO +12 (0,56)
par RICHEBOURG (BE) (bwp)

2015 FABULEUX DES FORETS, (29 mai), m., bai - BSO +17 (0,28)
par UP TO YOU (sfa) - Manche, M. FABRICE PARIS

MYRTILLE DES IFS (sfa) bai f. 2000 ÉLEVÉE EN INDRE-ET-LOIRE -

Mme DOMINIQUE PETIT FAUCHEUX

par LE TOT DE SEMILLY (sfa) et GRIOTTE DES IFS (sfa)
par PERSAN II (sfa) et PIMAN (sfa) par IMAM D'OR (sfa)

ISO 104 (04) **BSO** +4 (0,60) - Mise à la reproduction en 2009

2015 FIRST LOVE DE L'ISLE, (25 mai), f., bai -
BSO +9 (0,39) BCC +6 (0,22) par CABDULA DU TILLARD (sfa) -
Cher, Mme ELODIE ROBIN, Mme JEANNE LE MINTIER

2016 Sans renseignement de L'ARC DE TRIOMPHE (DE) (old)

MYRTILLE DES ROQUES (sfa) bai 2000

ÉLEVÉE DANS LA MANCHE - M. MICHEL POULAIN

par VONDEEN (sfa) et UDINA IV (sfa) par MOON MOUNTAIN (GB) (ps)
et FLICKA (sfa) par QUASTOR (sfa)

ISO 130 (08) **BSO** +6 (0,61) - Mise à la reproduction en 2014

2015 FAKIR DES ROQUES, (31 mars), m., bai - BSO +14 (0,31)
par MONTENDER (NL) (kwpn) - Manche, M. MICHEL POULAIN

MYRTILLE DU PLANT (sfa) bai 2000 ÉLEVÉE DANS LA MANCHE -

M. CLAUDE SAUVE

par EYKEN DES FONTENIS (sfa) et UNIFRANCE (sfa) par ELF III (sfa)
et DAPHNIE (sfa) par MONSEIGNEUR (sfa)

ISO 117 (05) **JSO** 5 **BSO** +7 (0,59) - Mise à la reproduction en 2003

2015 FEYMARA DU PLANT, (23 mai), f., bai - BSO +14 (0,30)
par KRAQUE BOOM (sfa) - Manche, M. CLAUDE SAUVE

2016 Sans renseignement de KRAQUE BOOM (sfa)

MYRTILLE DU PUIITS (sfa) bai 2000 ÉLEVÉE DANS LA MANCHE -

M. PATRICK MORIN

par ROSIRE (sfa) et QUINOLA DU PUIITS (sfa)
par ST BRENDAN (GB) (ps) et GALATEE DU LUOT (sfa)
par UKASE (sfa)

BSO +10 (0,52) - Mise à la reproduction en 2004

2007 TIMBALE DU PUIITS (sfa), f. - ISO 126 (15) BSO +15 (0,57)
par HURLEVENT DE BREKA (sfa)

2008 ULSTER DU PUIITS (sfa), h. -
ISO 120 (14) BSO +14 (0,57) BCC +1 (0,26)
par APACHE D'ADRIERS (sfa)

2011 BRISE DU PUIITS, f. - ISO 123 (15) JSO 4 BSO +16 (0,50)
par IDEAL DE LA LOGE (sfa)

2015 FLASH DU PUIITS, (29 mai), m., gris -
BSO +18 (0,38) BCC +9 (0,22) par MYLORD CARTHAGO (sfa) -
Manche, M. PATRICK MORIN, Mme SOLANGE MORIN

2016 Sans renseignement de HELIOS DE LA COUR II (sfa)

MYRTILLE DU VALON (sfa) bai 2000 ÉLEVÉE DANS LA MANCHE -

M. JEAN-PIERRE HERPIN et Mme LILLIANE HERPIN

par QUIDAM DE REVEL (sfa) et ALUMINE DU VALON (sfa)
par ORGUEIL DU DONJON (sfa) et GENTILLESSE (sfa)
par STARTER (sfa)

ISO 108 (04) **BSO** +11 (0,60) - Mise à la reproduction en 2004

2009 VEGAS VEBE, h. - ISO 122 (14) BSO +18 (0,56)
par CALVARO (DE) (holst)

2010 ADRENALINE VEBE, f. - ISO 123 (15) JSO 5 BSO +19 (0,56)
par CALVARO (DE) (holst)

2015 FARCEUR DU VALON, (8 juin), m., alezan - BSO +12 (0,30)
par IVOIRE DU ROUET (sfa) - Manche,
M. JEAN-PIERRE HERPIN

2016 Sans renseignement de KANNAN (NL) (kwpn)

MYSELF DE BREVE (sfa) alezan 2000 ÉLEVÉE DANS L'ORNE -

M. XAVIER REMY et Mme MARINE PAYAN

par QUIDAM DE REVEL (sfa) et ARPEGE DE COUDRE (sfa)
par GRAND VENEUR (sfa) et ECHO D'HERA (sfa)
par BARIGOULE (*aa*)

ISO 174 (13) **JSO** 4 **BSO** +20 (0,67) - Mise à la reproduction en 2002

2005 RAZZIA DE LA ROQUE (sfb), f. - ISO 124 (15) BSO +13 (0,62)
par CAPITAL (DE) (holst)

2007 T'PUNCH DE LA ROQUE (sfa), h. -
ISO 133 (15) BSO +24 (0,60) BCC +14 (0,24) BDR +3 (0,27)
par KANNAN (NL) (kwpn)

2015 FERNET MH, (22 avril), m., al bru -
BSO +23 (0,41) BCC +14 (0,24) BDR +3 (0,27)
par KANNAN (NL) (kwpn) - Oise, Mme MARIE HECART

2016 Sans renseignement de VAGABOND DE LA POMME (BE) (sbs)
Sans renseignement de VAGABOND DE LA POMME (BE) (sbs)

MYSTERIEUSE DUDOMAINE (sfa) bai 2000

ÉLEVÉE DANS LA MANCHE - M. CHRISTIAN MOULIN

par ALLEGRETO (sfa) et QUERMESSE (sfa) par HADJ A (aa)
et INAMELA (tf) par ONYX (tf)

ISO 110 (04) **BSO** +8 (0,61) - Mise à la reproduction en 2006

2015 FLEUR DU DOMAINE, (19 mai), f., bai f. - BSO +10 (0,32)
par JAH'S DIAMANT (BE) (sfa) - Manche,
M. CHRISTIAN MOULIN, Mme ROSELYNE MOULIN

2016 Sans renseignement de UPSILON (aa) et de JAH'S DIAMANT
(BE) (sfa)

MYSTERY NOVA (sfa) bai 2000 ÉLEVÉE DANS LE MAINE-ET-LOIRE -

M. MATHIEU MILLOT

par AVEC ESPOIR (sfa) et BELLA NOVA (sfa) par HURLEVENT (sfa)
et EVA NOVA (ps) par FUJIYAMA (ps)

Mise à la reproduction en 2004

2012 COKAINE DES PRESNES, (1 avril), f., bai
par QUINTUS D'09 (BE) (bwp) - Nord,
ECOLE D'EQUITATION DES PRESNES

2015 FANGIO DU MONT CALOON, (24 mai), m., bai - BSO +5 (0,36)
par GRENAT DE GREZ (sfa) - Nord, M. GUY MASSEBEUF,
Mlle FRANCOISE PIROT

2016 Sans renseignement de WINDOWS VH COSTERSVELD (BE)
(bwp)

MYSTIC CIRCLE (sfa) bai 2000 ÉLEVÉE DANS LE BAS-RHIN -

Mme PATRICIA TILLIER

par EMILION (NL) (kwpn) et BODENNOISE par SPOLETO (IE) (ps)
et EVN CREIOMIN (sfa) par FURMAN (ps)

Mise à la reproduction en 2006

2015 FRENCH KISS DE MYS, (9 avril), m., alezan - BSO +5 (0,37)
par DOUBLE D'ELLE (sfa) - Bas-Rhin, Mme ANAIS DUMAY

MYSTIC DU BOIS ROND (sfa) bai 2000

ÉLEVÉE EN SEINE-ET-MARNE - M. VINCENT ROUX

par GRACIEUX ARDENT (sfa) et BEAUTY DU CHESNAY (sfa)
par NATIF DE CORDAY (sfa) et KERLISE (tf) par VECCHI (tf)

ISO 112 (09) - Mise à la reproduction en 2010 - Morte en 2012

2011 BALADIN DU BOIS ROND, (15 juin), h., bai - BSO +7 (0,35)
par SISLEY DE LA TOUR VIDAL (BE) (sbs) - Seine-et-Marne,
M. VINCENT ROUX, Mme CORINNE ROUX-MOLERE

MYSTIQUE DE LA ROQUE (sfa) bai 2000

ÉLEVÉE DANS LA MANCHE - M. ALBERT MELLET, Mme DENISE MELLET,

Mme BEATRICE MAZEROLLE et M. SAMUEL MELLET

par DUC DE LA COUR II (sfa) et TULIPE D'ORVILLE (sfa)
par MATADOR DU BOIS (sfa) et ORANGE DE NORVILLE (sfa)
par ET HOP (aa)

BSO +2 (0,50) - Mise à la reproduction en 2003

2006 STELLA DE LA ROQUE (sfa), f. - ISO 125 (12) BSO +11 (0,58)
par FLIPPER D'ELLE (sfa)

2007 TULIPE DE LA ROQUE (sfa), f. -
ISO 138 (15) BSO +18 (0,58) BCC +4 (0,21)
par MYLORD CARTHAGO (sfa)

2015 FLICKA DE LA ROQUE, (2 juillet), f., bai - BSO +12 (0,35) BDR +12 (0,25) par CONTENDRO (DE) (holst) - Manche, Mme DENISE MELLET, M. ALBERT MELLET, M. SAMUEL MELLET, Mme LAURE MELLET
 2016 Sans renseignement de CONTENDRO (DE) (holst)

MYSTRAL D'ELITE (sfa) bai 2000 ÉLEVÉE DANS LE CALVADOS - M. YVES GROULT

par FLIPPER D'ELLE (sfa) et ENODIA DE CHOLVING (sfa)
 par INCITATUS (sfa) et LES TROIS FORETS (ps)
 par VALDINGRAN (ps)

BSO +4 (0,40) - Mise à la reproduction en 2007

2015 FALCO D'ELITE, (1 juin), m., alezan
 par OGRION DES CHAMPS (sfa) - Calvados, E.A.R.L. EQUITED

NABELLE DE LAUNAY (sfa) bai 2001 ÉLEVÉE DANS LA MANCHE - M. ROGER COSSE et Mme MARIE-THERESE COSSE

par FLIPPER D'ELLE (sfa) et ELVINE DE LAUNAY (sfa)
 par TARZAN MOUSSURE (sfa) et REINE ROYALE (sfa)
 par UKASE (sfa)

ISO 130 (06) **JSO** 5 **BSO** +16 (0,59) - Mise à la reproduction en 2007

2011 **BOLERO DE LAUNAY**, h. - ISO 123 (15) **JSO** 4 **BSO** +26 (0,46)
 par QUEBRACHO SEMILLY (sfa)

2015 FLIPPER DE LAUNAY, (12 juin), m., bai - BSO +20 (0,29)
 par UP TO YOU (sfa) - Manche, M. ROGER COSSE,
 Mme MARIE-THERESE COSSE

2016 Sans renseignement de TRESOR DE VIRTON (BE) (sfb) et de CHECKDAM DU GIVRE

NABILA (sfa) bai 2001 ÉLEVÉE DANS L'OISE -

E.U.R.L. HARAS DE PLAISANCE

par TROPHEE DU ROZEL (sfa) et JOLIE NARCOTIQUE (sfa)
 par QUIDAM DE REVEL (sfa) et NARCOTIQUE (sfa)
 par FAIR PLAY III (sfa)

BSO +6 (0,51) - Mise à la reproduction en 2003

2006 **SORTILEGE KALONE** (sfa), h. - ISO 123 (12) **BSO** +14 (0,58)
 par KANNAN (NL) (kwpn)

2008 **UBILA DU MURGER**, f. - ISO 135 (15) **JSO** 4 **BSO** +16 (0,55)
 par ACORADO (DE) (holst)

2010 **ADAM DU MURGER**, h. - ISO 104 (14) **BSO** +8 (0,54) **BCC** +1 (0,25)
 par QUIDAM DE REVEL (sfa) - Etalon

2014 ESPOIR DU MURGER, (10 juin), f., bai f. - BSO +16 (0,38) **BCC** +11 (0,23) **BDR** +2 (0,27)
 par KANNAN (NL) (kwpn) - Savoie,
 Mme HELENE MICHELLIER

2016 Sans renseignement de CARTOON Z (BE) (z)

NABKA DU THEILLET (sfa) bai 2001 ÉLEVÉE DANS LA SARTHE -

E.A.R.L. SABRAS

par QUAT'SOUS (sfa) et PSYCHEE IV (sfa) par JALISCO B (sfa)
 et ILLIADE (sfa) par PHOENIX (sfa)

ISO 118 (08) **BSO** +6 (0,62) - Mise à la reproduction en 2009

2015 FERIA DU THEILLET, (15 mai), f., bai - BSO +9 (0,40)
 par EASY BOY (sfa) - Sarthe, E.A.R.L. SABRAS

2016 Sans renseignement de EASY BOY (sfa)

NACELLE DE SISSE (sfa) bai 2001 ÉLEVÉE DANS LA MANCHE - M. CHRISTIAN PRIME et M. PIERRE MICHEL VIEL

par ELAN DE LA COUR (sfa) et CYBELE DE SISSE (sfa)
 par FORT DE LA COUR (sfa) et BELLE DE SISSE (sfa)
 par RANTZAU (ps)

ISO 121 (08) **BSO** +8 (0,59) - Mise à la reproduction en 2009

2015 FORT BELLE D'AZUR, (3 mai), f., bai - BSO +6 (0,39)
 par BAYARD D'ELLE (sfa) - Calvados,
 M. GUILLAUME DI MAGGIO, Mme MORGANE DI MAGGIO

2016 Sans renseignement de URANO DE CARTIGNY (sfa)

NACHKA D'EMM (sfa) bai 2001 ÉLEVÉE DANS LE RHONE -

Mme MURIEL RANGER

par QUICK STAR (sfa) et URIELLE D'OR (sfa) par BENROY (GB) (ps)
 et OMBRELLE D'OR (sfa) par UKASE (sfa)

ISO 133 (07) **JSO** 6 **BSO** +12 (0,63) - Mise à la reproduction en 2007

2008 **UTAH BEACH D'EMM** (sfa), m. - ISO 123 (14) **BSO** +18 (0,59)
 par CALVARO (DE) (holst)

2015 FIRST LADY D'EMM, (15 mai), f., gris - BSO +19 (0,37)
 par PRESIDENT (NL) (kwpn) - Ain, Mme MURIEL RANGER

2016 Sans renseignement de PRESIDENT (NL) (kwpn)

NACREE DE B'NEVILLE (sfa) alezan 2001

ÉLEVÉE DANS LA MANCHE - M. JEAN-BAPTISTE THIEBOT

par BALOUBET DU ROUET (sfa) et UNIEME (sfa) par URIEL (sfa)
 et EMERAUDE (sfa) par HERQUEMOULIN (sfa)

BSO +9 (0,49) - Mise à la reproduction en 2007

2015 Foudre de B'NEVILLE, (17 juin), f., bai - BSO +11 (0,34)
 par QUOOL DU BOIS MARGOT (sfb) - Manche,
 M. JEAN-BAPTISTE THIEBOT

NACREE DE SAIRE (sfa) bai f. 2001 ÉLEVÉE DANS LA MANCHE - M. GILBERT FERON et Mme FRANCOISE FERON

par GUNTER D'HERBAGE (sfa) et FLORES DE SAIRE (sfa)
 par UROUS (sfa) et ULVE DE SAIRE (sfa) par NOBLE CAKE (US) (ps)
ISO 121 (09) **JSO** 5 **BSO** +8 (0,60) - Mise à la reproduction en 2011

2013 DJINGA DE LA LORETTE, (1 mai), f., baimel - BSO +14 (0,39)
 par PADOCK DU PLESSIS (sfa) - Manche,
 Mme MANON GEISMAR

2016 Sans renseignement de SUNSHINE DU PHARE (sfa)

NADE D'ALTENBACH (sfa) bai 2001 ÉLEVÉE DANS LA MANCHE -

M. ALPHONSE WANNER et Mme SIMONE WANNER

par FRISBEE KERELLEC (sfa) et NADE DE L'AMPLIERE (sfa)
 par TANAEL (sfa) et LIBELLULE L par FOUUDROYANT II (ps)

Mise à la reproduction en 2005

2013 DIONE D'ALTENBACH, (13 juin), f., alezan - BSO +7 (0,25)
 par IVOIRE DU ROUET (sfa) - Manche,
 M. ALPHONSE WANNER, Mme SIMONE WANNER

2016 Sans renseignement de KAPITOL D'ARGONNE (sfa)

NADE DE LA CROIX (sfa) alezan 2001 ÉLEVÉE DANS LA MANCHE - M. JEAN VERNEUIL

par LE TOT DE SEMILLY (sfa) et MARQUIZE II (sfa)
 par STARTER (sfa) et VIRGULE (sfa) par JURISTE (sfa)

Mise à la reproduction en 2004

2014 ELAN DE ST GEORGES, (5 mai), m., bai f. - BSO +10 (0,28)
 par VIGO CECE - Aisne, Mme CELINE RAVAUUX

2015 FREE DE ST GEORGES, (15 juin), f., alzmel - BSO +11 (0,29)
 par VITO M (NL) (kwpn) - Aisne, Mme CELINE RAVAUUX

NADIA DE BREKKA (sfa) alezan 2001 ÉLEVÉE DANS LA MANCHE -

M. PIERRE LE BOULANGER

par EYKEN DES FONTENIS (sfa) et ELYRIA DE BREKKA (sfa)
 par QUAT'SOUS (sfa) et JANITA (sfa) par STARTER (sfa)

BSO +8 (0,53) - Mise à la reproduction en 2003

2006 **SCALOU DE BREKKA** (sfb), m. - ISO 127 (15) **JSO** 5 **BSO** +19 (0,57)
 par BALOU DU ROUET (DE) (old)

2015 FANGORN FONDCOMBE, (1 juin), m., bai - BSO +5 (0,28)
 par KIGALI (NL) (kwpn) - Ain, Dr. Vét. PHILIPPE PREVOST

2016 Sans renseignement de UGANO SITE (BE) (sbs)

NAGARIE (sfa) bai 2001 ÉLEVÉE DANS LA MANCHE -

Mme CHRISTIANE LAPIERRE

par DIAMANT DE SEMILLY (sfa) et DEVA (sfa)
 par QUOUGLOF ROUGE (sfa) et QUINETANAIS (sfa)
 par LIVAROT (sfa)

BSO +16 (0,55) - Mise à la reproduction en 2004

2005 **REVADEVA** (sfa), m. - ISO 138 (12) **JSO** 5 **BSO** +18 (0,57)
 par CALYPSO D'HERBIERS (sfa)

2007 **TRENTIN MEVA** (sfa), h. - ISO 122 (15) **BSO** +19 (0,56)
 par NEGUS DE TALMA (sfa)

2015 FLORIDE VA, (14 mai), f., bai - BSO +16 (0,37)

par CANTURO (DE) (holst) - Manche,
 Mme CHRISTIANE LAPIERRE, M. LOUIS LAPIERRE

2016 Sans renseignement de CANTURO (DE) (holst)

NAGINO (sfa) bai 2001 ÉLEVÉE DANS LA MANCHE -

M. PIERRE POSLOUX et Mme PIERRE POSLOUX

par AHORN (NL) (kwpn) et GINO (sfa) par NARCOS II (sfa)
 et INES DES LANDES (sfa) par TURNER (ps)

BSO +2 (0,50) - Mise à la reproduction en 2003

2008 **UGINOU DE LA MOINERIE** (sfa), m. - ISO 118 (14) **BSO** +11 (0,56) par OPEN UP SEMILLY (sfa) - Etalon

2015 FANFAN LA BERENCE, (29 juin), m., bai f. - BSO +15 (0,27)
 par URANO DE CARTIGNY (sfa) - Manche,
 M. JEAN-CLAUDE BERARD

2016 Sans renseignement de ULPIEN D'ELLE (sfa)

NAHEMA DU ROZEL (sfa) bai 2001 ÉLEVÉE DANS LA MANCHE - S.C.E.A. DU ROZEL BLIN LEBRETON

par LE TOT DE SEMILLY (sfa) et ROSIERE DU ROZEL (sfa)
 par ELF III (sfa) et ROSIERE (sfa) par LE MIOCHE (ps)

ISO 123 (07) **JSO** 5 **BSO** +13 (0,62) - Mise à la reproduction en 2008

2015 FIDJI DU BLANC, (22 mars), f., bai - BSO +16 (0,40) **BDR** +1 (0,27)

par L'ARC DE TRIOMPHE (DE) (old) - Vendée,
 M. THIERRY PINEAU

2016 Sans renseignement de TYPE TOP DU MONTEIL (sfa)

NAHEMIA (sfa) baimel 2001 ÉLEVÉE DANS LA MANCHE -

M. NOEL GEORGETTE

par CARTHAGO (DE) (holst) et RAVENALA III (sfa) par LIVAROT (sfa)
 et FRAMBOISE (sfa) par QUASTOR (sfa)

BSO +12 (0,48) - Mise à la reproduction en 2004

2006 **SOOKY CLOS BONHOMME** (sfa), f. - ISO 135 (15) **BSO** +18 (0,57) par ELAN DE LA COUR (sfa)

- 2010 ARATZ CLOSBOHOMME, m. -
ISO 125 (15) JSO 5 BSO +16 (0,53)
par NABAB DE REVE (BE) (sbs)
- 2015 **FRAZY CLOSBOHOMME**, (1 juin), f., bai -
BSO +21 (0,37) BCC +11 (0,24)
par DIAMANT DE SEMILLY (sfa) - Manche,
M. NOEL GEORGETTE
- 2016 Sans renseignement de DIAMANT DE SEMILLY (sfa)

NAHIA DE LA CRECQUE (sfa) bai 2001

- ÉLEVÉE DANS LA MANCHE - M. CHARLES GAIN
par SI TU VIENS (sfa) et OLGA DU MANOIR (tf) par CHATELET (tf)
et TRICORNE (tf) par ABNER (tf)
ISO 132 (09) BSO +6 (0,60) - Mise à la reproduction en 2012
- 2015 **FIRST ONE DE BRESSAC**, (25 mars), f., bai - BSO +9 (0,39)
par IDEAL DE LA LOGE (sfa) - Ardèche, Mme MYRIAM DUMAS

NAHIADE DU THEILLET (sfa) bai 2001 ÉLEVÉE DANS LA SARTHE - E.A.R.L. SABRAS

- par QUAT'SOUS (sfa) et DAME DU THEILLET (sfa) par JALISCO B (sfa)
et ILLIADE (sfa) par PHOENIX (sfa)
BSO +1 (0,43) - Mise à la reproduction en 2005
- 2015 **FRENCH KISS COUPARIE**, (14 mai), f., bai
par TORNESCH (NL) (kwpn) - Sarthe, M. HERVE DUGUE,
Mme SOPHIE DUGUE, Mme GAELLE GERVAIS
- 2016 Sans renseignement de FLIPPER D'ELLE (sfa)

NAHIME bai f. 2001 ÉLEVÉE EN COTE-D'OR - M. CHRISTIAN GAROT

- par SUBOTICA (ps) et QUIRIQUINE par TAJ DEWAN (ps)
et EUPHORBE par GUARD'S TIE (ps)
ISF 106 (07) - Mise à la reproduction en 2007
- 2015 **FUJIKO DES FEES**, (14 avril), f., bai
par BROADWAY CONCEPT - Haute-Saône,
Mme LAETITIA BAZIN

NAHLA DE VIRGINIA (sfa) bai f. 2001

- ÉLEVÉE EN SEINE-ET-MARNE - Mme CANDY LAMOUREUX
par ALLIGATOR FONTAINE (sfa) et TESS DE COIMBOT (sfa)
par LE PLANTERO (sfa) et JUKETTE DE COIMBOT
par SILVER MATAL (GB) (ps)
ISO 142 (10) JSO 6 BSO +7 (0,61) - Mise à la reproduction en 2014
- 2015 **FARAH DE VIRGINIA**, (28 avril), f., bai f. -
BSO +11 (0,40) BCC +9 (0,22) par ALLEGRETO (sfa) -
Seine-et-Marne, Mme CANDY LAMOUREUX
- 2016 Sans renseignement de IOWA (NL) (kwpn)

NAIA DU VILLARS (sfa) noir 2001 ÉLEVÉE DANS L'ORNE -

- Mme MARIE-LAURE RIEUTORT
par LAWRENCE (BE) (bwp) et BALERINE DU VILLAR (sfa)
par BRILLOSO (sfa) et KALINE DES VENTS (sfa)
par TIGRE ROUGE (sfa)
ICC 102 (09) IDR 102 (09) JDR 4 BDR +7 (0,58) -
Mise à la reproduction en 2012
- 2015 **FUEL FOR LIFE DU FIEF**, (13 juin), m., bai -
BSO +2 (0,37) BDR +6 (0,22) par CANTURO (DE) (holst) -
Maine-et-Loire, Mme MATHILDE LEFEBVRE

NAIADE DE LA CRUE (sfa) al bru 2001 ÉLEVÉE DANS LA MANCHE -

- M. JEAN-PIERRE NAIS
par GALOUBET DU MARAIS (sfa) et BABOUSKA DE THURIN (sfa)
par COUNT IVOR (US) (ps) et KALINE DE THURIN (sfa)
par TIGRE ROUGE (sfa)
Mise à la reproduction en 2008
- 2015 **FALLYNG LOVE**, (8 mai), f., al bru - BSO +6 (0,34)
par MERCREDI DE MARS (sfa) - Eure-et-Loir,
M. JACQUES CLERISSY
- 2016 Sans renseignement de VELSEN CHUQUERIE

NAIADE DE LA LISIERE (sfa) alezan 2001

- ÉLEVÉE EN HAUTE-SAVOIE - M. ROLAND ROUX
par BALOUBET DU ROUET (sfa) et TANIS DAY (sfa)
par OU VAS TU III (sfa) et KERMISS DAY (sfa) par NIGHT AND DAY (ps)
ISO 126 (10) BSO +8 (0,60) - Mise à la reproduction en 2013
- 2015 **FERIA DES ILES**, (8 mars), f., bai -
BSO +13 (0,40) BCC +2 (0,23) BDR +1 (0,26)
par L'ARC DE TRIOMPHE (DE) (old) - Ain,
S.A.R.L. ESCADRON DU GRAND PARC
- 2016 Sans renseignement de KANNAN (NL) (kwpn)

NAIADE DE L'EDEN (sfa) noipan 2001

- ÉLEVÉE DANS LE PAS-DE-CALAIS - Mme OPHÉLIE MORY
par KANNAN (NL) (kwpn) et UNE MOUETTE (sfa)
par MILOU DE SUBLIGNY (sfa) et LA MOUETTE (aa)
par COURLIS (*aa*)
BSO +8 (0,48) - Mise à la reproduction en 2006
- 2015 Naissance déclarée (15 avril), m., bai BSO +14 (0,32)
par CON AIR (DE) (holst) - Calvados,
M. MATHEO DENOCQ-MORY, M. THIBAUT DENOCQ MORY

- 2016 Sans renseignement de CATCHAR MAIL

NIAIDE DES SOURCES (sfa) bai cl 2001

- ÉLEVÉE DANS LA MANCHE - M. MAURICE LEPELLETIER
par FLIPPER D'ELLE (sfa) et BELLE DES SOURCES (sfa)
par MATADOR DU BOIS (sfa) et QUEEN DU GRIMEU (sfa)
par ST BRENDAN (GB) (ps)
ISO 117 (06) JSO 5 BSO +1 (0,60) - Mise à la reproduction en 2013
- 2014 **ELLE DU BRECY**, (28 avril), f., bai - BSO +10 (0,29)
par UN PRINCE DE SISSE (sfa) - Seine-Maritime,
M. DIDIER MOUCHARD

NIAIDE DU LYS (BE) (sbs) al fon 1997 ÉLEVÉE EN BELGIQUE -

- SBS numéro 31560 - M. PHILIPPE POULAIN
par BON AMI (BE) (sbs) et MAYA (bwp) par MAJOR DE LA COUR (sfa)
et WOODFEET'S HOPE (bwp) par CYRANO (sfa)
Mise à la reproduction en 2012
- 2015 **FIGUERAS DE PAQUES CM**, (6 avril), m., bai
par RIALTO DES ROSIERS (sfa) - Aube,
S.C.E.A. DU CLOS MARTEAU
- 2016 Sans renseignement de HOOLIGAN DE ROSYL (sfa)

NIAIDE DU PACHIS (BE) (sbs) bai 1997 ÉLEVÉE EN BELGIQUE -

- SBS numéro 31138 - M. MICHEL SIMON
par NABAB DE REVE (BE) (sbs) et COPIE SUR PAGE (sfa)
par PAGE DE PAULSTRA (sfa) et UNE SURPRISE (sfa)
par POT D'OR (ps)
ISO 114 (04) - Mise à la reproduction en 2010
- 2015 **FANTOME DU GONDOR**, (9 juin), m., bai - BSO +9 (0,36)
par NIPPON D'ELLE (sfa) - Ille-et-Vilaine, Mme CLAIRE LEBEL

NIAIDE DU THOT (sfa) alezan 2001 ÉLEVÉE DANS LA MANCHE -

- M. JEAN-FRANCOIS NOEL
par SOCRATE DE CHIVRE (sfa) et EGERIE DU THOT (sfa)
par REVE D'ELLE (sfa) et THAIS DU THOT (sfa) par BENROY (GB) (ps)
ISO 119 (05) JSO 4 BSO +5 (0,59) - Mise à la reproduction en 2008
- 2015 **FANFARE DE LORTENIA**, (5 juin), f., bai - BSO +11 (0,28)
par UPSILON (aa) - Haute-Garonne, M. JUAN YBARRA
- 2016 Sans renseignement de UPSILON (aa)

NIAIDE DUNOISE (sfa) bai 2001 ÉLEVÉE DANS LE CALVADOS -

- M. PATRICE VIMONT et M. GILBERT HUE
par EYKENE DES FONTENIS (sfa) et UGOLINE DU HAUL (sfa)
par KAYACK (sfa) et LA RIRETTE (sfa) par FAIR PLAY III (sfa)
ISO 157 (11) JSO 6 BSO +19 (0,64) - Mise à la reproduction en 2003
- 2004 QURACAO DE LA ROQUE (sfa), h. -
ISO 164 (13) JSO 5 BSO +28 (0,60) par KANNAN (NL) (kwpn)
- 2015 **FOLCO BELLO**, (1 mai), m., bai -
BSO +22 (0,41) BCC +11 (0,22) BDR +1 (0,26)
par KANNAN (NL) (kwpn) - Ardennes,
Mme LAURENCE GATIER, M. JEROME GATIER
- 2016 Sans renseignement de KANNAN (NL) (kwpn)
Sans renseignement de QUICK STAR (sfa)
Sans renseignement de QUICK STAR (sfa)

NAIKA DE KERSER (sfa) bai 2001 ÉLEVÉE EN GIRONDE -

- Mme KERSTIN DREVET
par OBERON DU MOULIN et ALABAMA III (sfa)
par PAPILLON ROUGE (sfa) et OUJDA DE REVEL (sfa)
par FURIEL DE BAUGY (sfa)
ISO 113 (05) JSO 4 BSO +6 (0,55) - Mise à la reproduction en 2006
- 2009 VAKARELLE, f. - BSO +12 (0,51) ICC 129 (15) JCC 6
par EUROCOMMERCE BERLIN (DE) (holst)
- 2014 **ELIOT DES HAUTS CRETS**, (15 mai), m., bai f. -
BSO +11 (0,36) par AIR JORDAN (DE) (old) - Rhône,
M. JACOB ARON
- 2015 **FAN DES HAUTS CRETS**, (20 mai), m., bai - BSO +9 (0,38)
par IDEAL DE LA LOGE (sfa) - SUISSE, M. JACOB ARON
- 2016 Sans renseignement de CONTENDRO (DE) (holst)

NAIKA D'ELLE (sfa) bai 2001 ÉLEVÉE DANS LA MANCHE -

- M. ALEXIS PIGNOLET et Mme MADELEINE PIGNOLET
par FLIPPER D'ELLE (sfa) et ESPERE EN ELLE (sfa)
par NARCOS II (sfa) et OLYMPIADE D'ELLE (sfa) par URIEL (sfa)
ISO 141 (11) JSO 6 BSO +17 (0,64) - Mise à la reproduction en 2007
- 2015 **PIERRE D'ELLE**, (18 mai), f., alezan -
BSO +23 (0,41) BCC +11 (0,25)
par DIAMANT DE SEMILLY (sfa) - Manche,
S.C.E.A. HARAS D'ELLE
- 2016 Sans renseignement de OGRIN DES CHAMPS (sfa)

NAIS DE LA POMME (sfa) bai 2001 ÉLEVÉE DANS LE CALVADOS -

- M. GEERT BAERTSOEN et M. JORIS DE BRABANDER
par DARCO (BE) (bwp) et FRAGANCE DE CHALUS (sfa)
par JALISCO B (sfa) et NIFRANE (sfa) par FURY DE LA CENSE (sfa)
ISO 152 (07) JSO 6 BSO +19 (0,73) - Mise à la reproduction en 2004
- 2005 RONALDO DE LA POMME (sfb), m. -
ISO 143 (13) BSO +20 (0,57) par STAKKATO (DE) (han)

- 2007 TAMARIS DE LA POMME (sfb), f. - ISO 122 (11) JSO 4 BSO +23 (0,56) par QUERLYBET HERO (BE) (sbs)
TARATINA DE LA POMME (sfa), f. - ISO 127 (12) JSO 5 BSO +20 (0,60) par CANTURO (DE) (holst)
THORN DE LA POMME (sfa), m. - ISO 138 (14) BSO +23 (0,60) BDR +1 (0,25) par FOR PLEASURE (DE) (han)
TINKAGIRL DE LA POMME (sfa), f. - ISO 131 (13) JSO 6 BSO +20 (0,61) BCC +11 (0,20) par TINKA'S BOY (NL) (kwpn)
TINKERBEL DE LA POMME (sfa), f. - ISO 136 (13) JSO 6 BSO +21 (0,61) BCC +11 (0,20) par TINKA'S BOY (NL) (kwpn)
- 2014 **EASYGIRL DE LA POMME**, (26 juin), f., alezan - BSO +19 (0,43) BCC +17 (0,20) par C INDOCTRO (DE) (holst) - Calvados, M. GEERT BAERTSOEN
- 2016 Sans renseignement de PORTOFINO 46 (DE) (westf)
Sans renseignement de PORTOFINO 46 (DE) (westf)
Sans renseignement de GOOD BOY (BE) (sbs)
Sans renseignement de GOOD BOY (BE) (sbs)

NAISHA DE LA CHESNAYE (sfa) bai 2001

ÉLEVÉE DANS LE CALVADOS - M. HERVE SALADIN

par TSAR DE BAUSSY (sfa) et BAISHA DU THEILLET (sfa)
par HUIT DE COEUR (sfa) et TANTILENE (sfa)
par KAOLIN DE LYRE (sfa)

ISO 109 (06) ICC 123 (08) - Mise à la reproduction en 2009

2010 ANOTHER QUEST, h. - ICC 139 (15) JCC 5
par SILVER RAINBOW (GB) (ps)

2015 **FREEDOM QUEST**, (2 mai), f., bai - BSO +5 (0,38) BCC +5 (0,21) par JENNY DE LA CENSE (sfa) - Essonne, Mme HELENE LE BLOND

NAIZA DEL CABALERO (sfa) alezan 2001

ÉLEVÉE DANS LES COTES D'ARMOR - S.C.E.A. ECURIE CABALERO

par LE TOT DE SEMILLY (sfa) et HALESLIA DU GUILLY (sfa)
par OBERON DU MOULIN et UNE DE LAUNAY (sfa) par ELF III (sfa)

ISO 136 (07) JSO 6 BSO +15 (0,61) - Mise à la reproduction en 2013 - Morte en 2015

2015 **FAIZA DEL CABALERO**, (28 avril), m., bai - BSO +16 (0,38)
par CANTURO (DE) (holst) - Côtes-d'Armor, S.C.E.A. ECURIE CABALERO

NAKINA DE BELHEME (sfa) alezan 2001

ÉLEVÉE EN SEINE-MARITIME - M. FREDERIC AIMEZ

par GRAIN DE VOLTAIRE (sfa) et VALSE DU DON (sfa)
par LE CONDEEN (sfa) et PETUNIA V (sfa) par INCITATUS (sfa)

ISO 111 (05) BSO +1 (0,63) - Mise à la reproduction en 2004

2005 ROYALTY DESIR (sfa), m. - ISO 126 (13) BSO +7 (0,59)
par DESIR DU CHATEAU (sfa)

2015 **FALINKA**, (13 avril), f., bai - BSO +12 (0,31)
par QANTAR DES ETISSES (sfa) - Calvados, Mme ANNE DECAUX, Mme CLEMENCE JACOLOT

NALA DE LA BOTTE (sfa) alezan 2001 ÉLEVÉE DANS LA MANCHE - E.A.R.L. DE LA BOTTERIE

par ARPEGE PIERREVILLE (sfa) et GELINOTE DU BOURG (sfa)
par PALESTRO II (sfa) et BALSAMINE DU BOURG (sfa)
par ELF III (sfa)

BSO +10 (0,59) - Mise à la reproduction en 2006

2007 TANAGRA DE LA BOTTE (sfa), f. - ISO 136 (15) BSO +18 (0,59)
par FLIPPER D'ELLE (sfa)

2008 UCIANO DE LA BOTTE (sfa), m. - ISO 140 (15) BSO +19 (0,56) BCC +2 (0,20)
par LUCCIANNIO (sfa)

2010 ALPHA DE LA BOTTE, h. - ISO 126 (15) JSO 5 BSO +15 (0,56) BCC +7 (0,22)
par ALLEGRETO (sfa)

2015 **FAKINA DE LA BOTTE**, (18 mai), f., noipan - BSO +15 (0,39)
par L'ARC DE TRIOMPHE (DE) (old) - Manche, E.A.R.L. DE LA BOTTERIE

2016 Sans renseignement de CANTURO (DE) (holst)

NALHA DE MOYON (sfa) bai 2001 ÉLEVÉE DANS LA MANCHE - M. ALAIN JANVIER

par DIAMS DU GRASSET (sfa) et IALTA DE MOYON (sfa)
par LE TOT DE SEMILLY (sfa) et DAME DE MOYON (sfa)
par LAUDANUM (ps)

BSO +11 (0,51) - Mise à la reproduction en 2004

2015 **FAENA DES ACRES**, (20 avril), f., al bru - BSO +12 (0,35)
par HORNET ROSE (NL) (sfa) - Seine-Maritime, S.C.E.A. DE MONTIGNY

2016 Sans renseignement de JAH'S DIAMANT (BE) (sfa)

NAMARA VALBON (sfa) alezan 2001 ÉLEVÉE DANS LA MOSELLE -

Mme STEPHANIE ROUQUIE

par ESPOIR BRECEEN (sfa) et BARAKA DU MONT (sfa)

par NUT DES GARANDONS (sfa) et HIRONDELLE (sfa)

par TANAEL (sfa)

ISO 117 (06) JSO 5 BSO +3 (0,57) - Mise à la reproduction en 2008

2015 **FAIRYWELL**, (24 avril), f., bai - BSO +8 (0,36)

par VERDI (NL) (kwpn) - Moselle, Mme STEPHANIE ROUQUIE

NAMIBIE DE GEODE (sfa) alezan 2001

ÉLEVÉE DANS LE PAS-DE-CALAIS - M. HUBERT GIRAUD

par LE TOT DE SEMILLY (sfa) et BALZANE DE PIERRE (sfa)

par QUATSOUS (sfa) et FLORALIE (sfa) par KALMISTE (sfa)

ISO 111 (09) BSO +8 (0,61) - Mise à la reproduction en 2007

2015 **FIDJI DE KERIZAC**, (14 août), m., alezan - BSO +10 (0,29)

par VIZIR DU REVERDY - Morbihan,

Dr. Vét. MARION GIRAUD

2016 Sans renseignement de CANTURO (DE) (holst)

NAMOUR D'AL ROC (sfa) alezan 2001 ÉLEVÉE DANS LE TARN -

Mme ANNE COUTOULY et M. PHILIPPE COUTOULY

par ALLEGRO FONTAINE (aa) et SIVA DES EPEIRES (sfa)

par PROTON (ps) et MELPOMENE IV (sfa)

par FIBRAHIM GRIMEU (sfa)

Mise à la reproduction en 2014

2015 **FORMOSE NOVELLYS**, (18 mars), m., alezan - BSO +4 (0,33)

par GREMAT DE GREZ (sfa) - Aude, M. PIERRE BOYER

2016 Sans renseignement de APACHE D'ADRIERS (sfa)

NAMURE DU HAM (sfa) bai 2001 ÉLEVÉE DANS LA MANCHE -

M. DENIS VILLETTE

par CAMELIA DE RUELLES (sfa) et ELEGANTE DU HAM (sfa)

par INCITATUS (sfa) et HERMINE D'ITOU (tf) par NOUVEL AN (tf)

Mise à la reproduction en 2005

2014 **ELIZEE DU ROYAL**, (12 juin), f., bai f. - BSO +7 (0,22)

par URLEVENT DU BARY (sfb) - Manche, M. SERGE BILLARD

NANA DE CAMARINA (sfa) bai f. 2001 ÉLEVÉE EN DORDOGNE -

S.C.E.A. CAMARINA

par ELAN DE LA COUR (sfa) et ELARGONIE (aa)

par TANGO DE BREJOUX (aa) et ENEIDE (aa) par QUILLING (aa)

ISO 114 (06) BSO +3 (0,58) - Mise à la reproduction en 2009

2015 **FOREVER DE COURTEVAL**, (3 avril), f., bai - BSO +13 (0,30)

par ACTION BREAKER (BE) (bwp) - Pas-de-Calais,

M. MAXIME CACHERA, M. HUBERT GIRAUD

NANA DE GLANVILLE (sfa) bai 2001 ÉLEVÉE DANS LE CALVADOS -

M. GASTON HEBERT

par GALOPIN DU BOELE (sfa) et TOSCANE D'ISIGNY (sfa)

par IVEDAY et ORPHEE D'ISIGNY (sfa) par FAIR PLAY III (sfa)

ISO 103 (12) - Mise à la reproduction en 2013

2015 **FIFI DE LA GRANGETTE**, (7 juillet), f., alezan - BSO +7 (0,32)

par VERSACE V DE RUITERSHOEVE (BE) (wp) - Aude,

Mme VERONIQUE BOUCHET

NANA DE L'ISLE (sfa) alezan 2001 ÉLEVÉE DANS LA MANCHE -

G.A.E.C. DE LA PERRETTE

par SOCRATE DE CHIVRE (sfa) et MISS FRAMBOISE (sfa)

par NANKIN (sfa) et FRAMBOISE (sfa) par QUASTOR (sfa)

ISO 106 (05) BSO +7 (0,59) - Mise à la reproduction en 2006

2008 UPSILON DE L'ISLE (sfa), m. -

ISO 122 (15) JSO 5 BSO +13 (0,56)

par KLOTAIRE DU MOULIN (sfa)

2015 **FARANDOLE DE L'ISLE**, (15 juin), f., alezan - BSO +13 (0,23)

par BELLA BALOUBET (DE) (holst) - Manche,

G.A.E.C. DE LA PERRETTE

NANA DE SAVIGNY (sfa) alezan 2001 ÉLEVÉE DANS LA MANCHE -

Mme MARIE-DOMINIQUE HENRY et Mme CATHERINE HENRY

par LE TOT DE SEMILLY (sfa) et DARLING DE SAVIGNY (sfa)

par NARCOS II (sfa) et RAVADJA (aa) par ARLEQUIN (*aa*)

ISO 134 (06) JSO 5 BSO +11 (0,59) - Mise à la reproduction en 2013

2015 **FENIX D'HALLOBEAU**, (13 juin), m., bai f.

par CARDENTO (DE) (holst) - Nord, M. ALAIN BURET

NANA DES AJONCS (sfa) noipan 2001 ÉLEVÉE DANS LE LOIRET -

S.A.R.L. LES ECURIES DE LA FORET

par TROPHEE DU ROZEL (sfa) et QUERELLE DE BOISY (sfa)

par DIAMANT (sfa) et ECLIPSE VII (ac) par MONCEAUX (ps)

Mise à la reproduction en 2007

2015 **FABULEUSE**, (19 avril), f., alezan - BSO +2 (0,29)

par LAUDATOR (sfa) - Sarthe, Mme GILDA COUDRAY

2016 Sans renseignement de ENTEBBE DE HUS (DE) (han)

NANA DU LUOT (sfa) alezan 2001 ÉLEVÉE DANS LA MANCHE -

M. PHILIPPE DUGUE et Mme LILIANE DUGUE

par GREMAT DE GREZ (sfa) et ELSA DU LUOT (sfa) par THURIN (sfa)

et ORANGISTA (sfa) par JILOI (sfa)

ISO 135 (10) **BSO** +13 (0,61) - Mise à la reproduction en 2004

2015 FERNAND D'ELM, (19 juin), m., azezan
par ULTRA DE ROUHET (aa) - Maine-et-Loire,
Mme MATHILDE MONTIGNOUX

2016 Sans renseignement de UPSILON (aa)

NANETTE (NL) (kwpn) azezan 1995 ÉLEVÉE AUX PAYS-BAS -
NHS numéro 1953730 - M. G. VERBAKEL

par FAUST Z (kwpn) et JANETTE (NL) (kwpn)
par EMILION (NL) (kwpn) et DYNETTE (oes) par IVANHOE (se)

BSO +2 (0,40) - Mise à la reproduction en 2010

1999 SIMON BONTJE (NL) (kwpn), h. - ISO 153 (13) **BSO** +12 (0,55)
par NEGRO (NL) (kwpn)

2015 FANTINE, (30 mai), f., bai - **BSO** +8 (0,27)
par QUATRO DE RIVERLAND (sfa) - Haute-Vienne,
Mme GRACE BARTON DEKKERS

NANETTE DE FEGROL (sfa) azezan 2001
ÉLEVÉE DANS LA MANCHE - M. FRANCK MARIE

par HASTING DE MOYON (sfa) et JSERAI RICH DE FEGROL (sfa)
par DIAMS DU GRASSET (sfa) et PENSEE D'ELLE (sfa)
par ARTHY (sfa)

ISO 111 (06) **BSO** +2 (0,54) - Mise à la reproduction en 2014

2015 FILIA STELLAE, (10 mai), f., azezan - **BSO** +5 (0,36)
par EPSOM GESMERAY (sfa) - Ain,
Mme LORENDA VON MURALT

NANGAPARBA D'ELPEGERE (ac) azezan 2001
ÉLEVÉE DANS LA CREUSE - M. DENIS MARCAIS

par VEGANUM (ac) et VANOISE D'ELPEGERE (aa) par FAST (*aa*)
et LUTTEUSE (ac) par VERTUGADIN (aa)

ISO 126 (09) **JSO** 4 **BSO** +1 (0,60) - Mise à la reproduction en 2012

2015 FLEUR D'ELPEGERE, (26 mars), f., bai - **BSO** +10 (0,32)
par INDY STAR (sfa) - Creuse, Mme ANNE VANET

2016 Sans renseignement de QUANTIX (aa)

NANNY DES HAYETTES (sfa) gris 2001 ÉLEVÉE DANS L'EURE -
Haras DES HAYETTES

par ADELFO (BR) (fsf) et GRANNY D'ALCI (sfa)
par JOUAN DE FRELY (aa) et RUSE DU MOULIN (sfa)
par FAN D'ESPIENS (aa)

ISO 144 (10) **JSO** 4 **BSO** +10 (0,58) - Mise à la reproduction en 2012

2015 FLYING BLUE LA BREVIE, (19 juin), f., gris - **BSO** +8 (0,33)
par QUINTUS D'09 (BE) (bwp) - Ain, M. JEROME RINGOT,
Mme LISA RINGOT

2016 Sans renseignement de TOBAGO CHEVRIER

NANOU DE MONTSEC (sfa) azezan 2001 ÉLEVÉE DANS LA MEUSE -
Dr. ANNE-FRANCOISE ROSSETTI DEGRAVE

par GALOUBET A (sfa) et NINIA (ps) par TIFFAUGES (ps)
et SEMIRETTE (ps) par TROPIQUE (ps)

Mise à la reproduction en 2014

2015 FEELING DES PATIS, (18 avril), f., bai - **BSO** +8 (0,33)
par VAGABOND DE LA POMME (BE) (sbs) - Marne,
Mme HELENE LEMAIRE

NANOU DE ROCHE (sfa) bai 2001 ÉLEVÉE DANS LES ARDENNES -
M. CHRISTIAN MAMELIN

par BOLERO DE BRECEY (sfa) et INES MANCIAISE (sfa)
par TYPE D'ELLE (sfa) et UVÉE MANCIAISE (sfa) par URIEL (sfa)

ISO 112 (05) - Mise à la reproduction en 2010

2015 FORBREAKER D REGUINS, (15 juillet), m., bai -
BSO +11 (0,29) par ACTION BREAKER (BE) (bwp) - Marne,
M. STEPHANE DEMAY

NANOU D'ESPOIR (sfa) azezan 2001 ÉLEVÉE EN VENDEE -
M. JAMES GINDREAU et Mme ELISABETH GINDREAU

par FADGIO DU HILL (sfa) et FLEUR D'ESPOIR (sfa)
par MILL POND (ps) et ISLANDE D (sfa) par DOUBLE ESPOIR (sfa)

Mise à la reproduction en 2012

2015 FLICK D'ESPOIR, (9 avril), m., azezan - **BSO** +1 (0,36)
par KORTO MALTESE (sfa) - Vendée, M. JAMES GINDREAU,
M. THOMAS GINDREAU

2016 Sans renseignement de EROTICBLUS MONTOIS (sfa)

NANOUC DE BONFORT (sfa) bai 2001
ÉLEVÉE DANS LA MANCHE - M. ERIC TURGIS et Mme SYLVIE TURGIS

par VERDI (sfa) et QUESTION D'ORVAL (sfa) par KAPOC (sfa)
et EBOSIA (sfa) par STARTER (sfa)

ISO 111 (06) - Mise à la reproduction en 2006

2015 FAIRY NICE DE PREMOL, (17 mai), f., bai -
BSO +15 (0,40) **BCC** +2 (0,23)
par DIAMANT DE SEMILLY (sfa) - Bouches-du-Rhône,
E.A.R.L. DE PREMOL

2016 Sans renseignement de CANTURO (DE) (holst)

NAO DES PLATS (sfa) bai 2001 ÉLEVÉE EN HAUTE-LOIRE -
M. MAURICE GRANGE

par RUBIS ROUGE (sfa) et CRAMINE DES PLATS (sfa)
par NEMROD DE BAUSSY (sfa) et BELLE DE CADIX (sfa)
par MERSEBOURG (sfa)

Mise à la reproduction en 2014

2015 FAN DE NAO, (17 mai), f., bai
par MALOUBET DE PLEVILLE (sfa) - Isère,
Mme VANESSA LAFOSSE

NAOMI (sfa) gris 2001 ÉLEVÉE DANS LE CALVADOS -
E.A.R.L. HARAS DE LA GISLOTTERIE

par PAPILLON ROUGE (sfa) et DAME RICARD (sfa)
par LAUDANUM (ps) et FIDELITE A (fsf) par ARLEQUIN (*aa*)

BSO +9 (0,55) - Mise à la reproduction en 2006

2015 FOLLE AVOINE, (22 mars), f., bai -
BSO +13 (0,38) **BCC** +4 (0,22) par DANDY DU PLAPE (sfa) -
Calvados, E.A.R.L. HARAS DE LA GISLOTTERIE

NAOMI D'ARVALI (sfa) bai 2001 ÉLEVÉE DANS LA MANCHE -
M. GIULIO FABRINI

par QUIDAM DE REVEL (sfa) et BRATISLAVA (sfa)
par MUGUET DU MANOIR (sfa) et REVANGIKA (sfa)
par NIGHT AND DAY (ps)

BSO +5 (0,50) - Mise à la reproduction en 2005

2006 SAFRAN DE LEVAUX (sfa), h. -
ISO 136 (14) **JSO** 4 **BSO** +20 (0,58) par CALVARO (DE) (holst)

2010 ASTON DE LEVAUX, (28 mai), h., bai - **BSO** +17 (0,37)
par TOULON (BE) (bwp) - Vosges, M. JULIEN COVINI

2015 FIDJI DES TROIS CROIX, (25 mars), f., bai - **BSO** +13 (0,28)
par CANABIS Z (DE) (holst) - Vosges, M. PHILIPPE GEORGE

2016 Sans renseignement de WINDOWS VH COSTERSVELD (BE)
(bwp)

NAOMI DE SOULAC (sfb) bai f. 2001 ÉLEVÉE EN GIRONDE -
M. JEAN-PHILIPPE MARIN

par GAIAC DE LA ROQUE (sfa) et CASSANDRE D'SOULAC (aa)
par PARNAS (aa) et MALYS DE FLEYRES (aa) par EDKO (*aa*)
Mise à la reproduction en 2005

2015 FUNNY DE SOULAC, (14 juillet), f., bai f.
par DARLON VAN DIJKERSHOF (BE) (bwp) - Gironde,
M. JEAN-PHILIPPE MARIN, Mme CECILE MARIN

2016 Sans renseignement de DARLON VAN DIJKERSHOF (BE)
(bwp)

NAOMIE DES ETISSES (cs) bai 2001 ÉLEVÉE DANS LA MANCHE -
Mme CORINNE BATILLAT et M. JEAN-FRANCOIS BATILLAT

par QUINIQU (sfa) et BELLE DU PONT (pfs) par FAZAY (ar)
et TOURAINE V (po) par JOKER DE L'AULNE (co)

ISO 130 (11) **BSO** +4 (0,59) - Mise à la reproduction en 2013

2015 FOR EVER DES MAS, (28 avril), m., bai -
BSO +17 (0,39) **BCC** +4 (0,22)
par DIAMANT DE SEMILLY (sfa) - Seine-et-Marne,
Mme MANON CULIS

2016 Sans renseignement de ELAN DE LA COUR (sfa)

NAOMIE DES SAUGETS (sfa) bai f. 2001
ÉLEVÉE EN SAONE-ET-LOIRE - M. MARTIAL CHAVET

par LE TOT DE SEMILLY (sfa) et PETRA (sfa) par JOAD (aa)
et ISCHIA (sfa) par CALMAR DU PONCEL (sfa)

BSO +4 (0,42) - Mise à la reproduction en 2009

2015 FAITE EXPRES SAUGETS, (15 mai), f., bai - **BSO** +14 (0,34)
par OGRION DES CHAMPS (sfa) - Saône-et-Loire,
M. MARTIAL CHAVET

2016 Sans renseignement de QCLASSIC BOIS MARGOT (sfb)

NAONESS (sfa) noipan 2001 ÉLEVÉE EN ILLE-ET-VILAINE -
S.A.R.L. LA PERDRILAIS

par CONCORDE (NL) (kwpn) et SOLUTION (sfa) par INCITATUS (sfa)
et KREMA DE RAMPAN (sfa) par CHANT D'AMOUR (sfa)

ISO 117 (06) **BSO** +8 (0,61) - Mise à la reproduction en 2009 -
Morte en 2015

2015 FERRERO DE BUGHEY, (20 juin), m., bai f. - **BSO** +7 (0,34)
par QUINTUS D'09 (BE) (bwp) - Ain, M. MATHIEU MORARD

NAPKINE (sfa) bai 2001 ÉLEVÉE DANS L'AINSE - M. CHRISTOPHE CHOAIN
par QUOUGLOF ROUGE (sfa) et DARLINE V (sfa)

par GALOUBET A (sfa) et ONORINE (sfa) par FAIR PLAY III (sfa)

BSO +9 (0,50) - Mise à la reproduction en 2003

2005 REGALIA CECE (sfa), f. - ISO 136 (12) **BSO** +11 (0,58)
par ARPEGE PIERREVILLE (sfa)

2009 VOULZIE CECE, f. - ISO 128 (15) **BSO** +11 (0,55)
par ELIXIR DE MADAME (sfa)

2015 FURLA CECE, (23 mars), f., bai - **BSO** +15 (0,37) **BCC** +2 (0,21)
par QUAPRICE BOIMARGOT QUINCY (DE) (olst) - Aisne,
M. CHRISTOPHE CHOAIN

NAPOLY D'HERMINE

(sfa) alezan 2001 ÉLEVÉE EN CHARENTE - M. CYRIL MOTARD

par THURIN (sfa) et FANNY D'HERMINE par PRINCE IG'OR (aa) et TEAMORE D'HERMINE (sfa) par FROU FROU (aa)

Mise à la reproduction en 2008

2015 FRENSHY D HERMINE, (19 mai), m., gris
par ULTIMO VAN TER MOUDE (BE) (bwp) - Charente,
M. CYRIL MOTARD

NARA DE BELAIR

(sfa) al fon 2001 ÉLEVÉE DANS LA MANCHE - M. PHILIPPE BOSSON et Mme MAUD BOSSON

par AHORN (NL) (kwpn) et JADE DE BELAIR (sfa)
par PALADIN DES IFS (sfa) et PHEDRA RATELIERE (sfa)
par BELPHEGOR IV (sfa)

ISO 137 (09) **JSO** 5 **BSO** +15 (0,64) - Mise à la reproduction en 2004

2006 SAMOURAI DE BELAIR (sfa), m. -
ISO 138 (12) JSO 6 BSO +25 (0,60) par CALVARO (DE) (holst)

2015 FAHRA DE BELAIR, (21 mars), f., bai -
BSO +17 (0,41) BDR +3 (0,25)
par L'ARC DE TRIOMPHE (DE) (old) - Meurthe-et-Moselle,
M. PHILIPPE BOSSON, Mme MAUD BOSSON

2016 Sans renseignement de VIGO D'ARSOUILLES (BE) (bwp)

NARANI DU FOX

(sfa) gris 2001 ÉLEVÉE EN LOIRE-ATLANTIQUE - M. BERTRAND RENARD

par COOK DU MIDOUR (aa) et CANNELLE DE ROHARS (sfa)
par KACHOU (sfa) et NIGELLE DE ROHARS (sfa)
par DOUBLE ESPOIR (sfa)

ISO 122 (08) **BSO** +8 (0,60) - Mise à la reproduction en 2012

2015 FIRST LADY L, (20 avril), f., gris - BSO +11 (0,29)
par VOLODIA D'ARGOUGES - Loire-Atlantique,
Dr. Vét. AMELIE SAUSSEY

2016 Sans renseignement de VEGAS DU THOT

NARCISSE DE MOYON

(sfa) bai 2001 ÉLEVÉE DANS LA MANCHE - M. ALAIN JANVIER

par ROYAL FEU (sfa) et SHIVA DE MOYON (sfa) par JALISCO B (sfa)
et CAMERA (sfa) par RANTZAU (ps)

BSO +7 (0,50) - Mise à la reproduction en 2004

2008 UPSILON DEVERRE (sfa), h. -
ISO 135 (14) JSO 6 BSO +15 (0,54) par LAVILLON (sfa)

2015 FUEGO DE MOYON, (23 mai), m., bai - BSO +9 (0,36)
par DIAMS DU GRASSET (sfa) - Manche,
E.A.R.L. HARAS DE MOYON, M. ALAIN JANVIER

2016 Sans renseignement de DIAMS DU GRASSET (sfa)

NARCISSIA BONNEFER

(sfa) alezan 2001

ÉLEVÉE DANS LA NIEVRE - M. HENRI CORDEZ et Mme ANDREE CORDEZ
par DANTON DE COSNIERE (sfa) et VERNIJOLE par PAMPONI (ps)
et JALNA (sfa) par CARNAVAL (ps)

ISO 106 (08) - Mise à la reproduction en 2012

2015 FOLLE DE TOI DIMAVI, (9 mai), f., al bru par FLUSH (sfa) -
Allier, Mme DIANE DUNAUD

2016 Sans renseignement de NORWAY DE LA LANDE (sfa)

NARCOSITA

(sfa) alezan 2001 ÉLEVÉE DANS LA MANCHE - M. FRANCOIS DE LA BROUSSE

par NARCOS II (sfa) et LUMIERE BOREAL (ps)
par ARCTIC TERN (US) (ps) et GOS (US) (ps)
par ROUND TABLE (US) (ps)

Mise à la reproduction en 2005

2006 SUCHIAPA (sfa), h. - ISO 123 (13) BSO +13 (0,58)
par KANNAN (NL) (kwpn)

2015 FLACA, (20 mai), f., bai - BSO +10 (0,34)
par VAGABOND DE LA POMME (BE) (sbs) - Calvados,
M. FRANCOIS DE LA BROUSSE

NARCOTIQUE D'ELLE

(sfa) al fon 2001 ÉLEVÉE DANS LA MANCHE - M. ALEXIS PIGNOLET et
Mme MADELEINE PIGNOLET

par SCHERIF D'ELLE (sfa) et GARE A ELLE (sfa)
par BAYARD D'ELLE (sfa) et NARCOTIQUE (sfa)
par FAIR PLAY III (sfa)

ISO 105 (08) **BSO** +7 (0,62) - Mise à la reproduction en 2007

2015 FARCEUR D'ELLE, (18 mai), m., alezan - BSO +11 (0,29)
par TENAREZE (aa) - Manche, S.C.E.A. HARAS D'ELLE

2016 Sans renseignement de BALKO D'ELLE

NARCOTIQUE DLA POLKA

(sfa) alezan 2001

ÉLEVÉE DANS LES ARDENNES - M. MICHEL MICHAUX
par HAUT RIVAGE (sfa) et ULLYA D'ARGONNE (sfa)
par NIDOR PLATIERE (sfa) et POLKA D'ARGONNE (sfa)
par URANUS DE L'ERE (sfa)

BSO +1 (0,41) - Mise à la reproduction en 2005

2015 FALCONNNE DE LA POLKA, (28 mars), f., gris - BSO +8 (0,30)
par QUITE CAPITOL (DE) (holst) - Ardennes,
M. MICHEL MICHAUX

NARCOUF DES GREZILS

(sfa) bai 2001

ÉLEVÉE DANS LA VIENNE - M. SERGE DEBIN et M. GERARD MARRAGOU
par SURCOUF DE REVEL (sfa) et RIRE DE L'ILE (sfa)
par PROTOCOLE (ps) et HEBE DE L'ILE (sfa) par PAPY DE L'ILE (sfa)
ou RAMON (tf)

ISO 132 (09) **BSO** +10 (0,60) - Mise à la reproduction en 2012

2014 EPONA DES ESSSES, (23 avril), f., bai f. - BSO +13 (0,38)
par CANTURO (DE) (holst) - Ardèche, Mme SANDRA LEMOINE

NARNIA (DE)

(holst) gr tru 1998 ÉLEVÉE EN ALLEMAGNE - HV numéro 210219098 - MME SUSANNE MOELLER

par CASSINI I (DE) (holst) et ATTENTION (holst)
par REBEL Z (DE) (han) et KAUTION (holst) par ROMAN (DE) (holst)

BSO +12 (0,44) - Mise à la reproduction en 2007

2005 DARIUS Z (BE) (z), m. - ISO 129 (13) BSO +16 (0,49)
par DANELZO Z (z)

2008 UPPERCUT DE BETHUNE (sfb), f. -
ISO 132 (14) JSO 5 BSO +19 (0,56) BCC +7 (0,23)
par QUIDAM DE REVEL (sfa)

2015 FORTESSE DE BETHUNE, (25 juillet), f., gris - BSO +16 (0,31)
par CON AIR (DE) (holst) - Calvados, M. DANIEL DORMAELS

NARTOLA D'AIRAIN

(sfa) alezan 2001 ÉLEVÉE DANS LE CALVADOS - M. FRANCOIS LEMERCIER

par NARCOS II (sfa) et ARTOLA D'AIRAIN (sfa) par KAYACK (sfa)
et GENTILLE DU PUY (sfa) par ANATHIOS (ps)

ISO 106 (09) **BSO** +1 (0,60) - Mise à la reproduction en 2011

2015 FASHION VERTEFEUILLES, (25 mai), m., gris - BSO +6 (0,30)
par LUC DES BRUYERES (sfa) - Oise,
M. FREDERICK BLANCHART

2016 Sans renseignement de IDEAL DE LA LOGE (sfa)

NARUSHA

(sfa) bai 2001 ÉLEVÉE DANS LA MANCHE - M. JEAN-PIERRE FORESTIER

par LE TOT DE SEMILLY (sfa) et DANAE DE GORZE (sfa)
par ALME (sfa) et THEMISE DE GORZE (sfa) par RAINY LAKE (ps)

ISO 134 (09) **JSO** 4 **BSO** +11 (0,60) - Mise à la reproduction en 2011

2014 ERASMUS DE NARUSH, (25 avril), m., bai - BSO +14 (0,40)
par LANDO (DK) (dwb) - Rhône, M. JEAN-PIERRE FORESTIER

2016 Sans renseignement de VERBOIS DES MONCEAUX

NASCA DE TOEL

(sfa) bai f. 2001 ÉLEVÉE DANS LA VIENNE - M. ALAIN VOUHE

par FIDELIO DU THOT (sfa) et FURIE DE BEAUVAL (sfa)
par QUITO DE BAUSSY (sfa) et VIK DE BRIGAUDIERE (sfa)
par KAOLIN DE LYRE (sfa)

ISO 110 (05) **BSO** +6 (0,57) - Mise à la reproduction en 2004

2015 FLOYD DES VALLONS, (20 juin), m., bai f. - BSO +9 (0,31)
par NONPLUSULTRA 33 (DE) (old) - Vienne,
S.A.R.L. LA VALLEE DES CERFS

NASIM

(ps) alezan 2002 ÉLEVÉE DANS L'ORNE - M. ABDULLA AL GHANDI

par WATHIK (US) (ps) et SANG D'ANTIBES (ps)
par SANGLAMORE (US) (ps) et BARATOGA (US) (ps)
par BERING (GB) (ps)

Mise à la reproduction en 2008

2013 DJINA DE KLEM, (18 juin), f., al cui
par KRESCENDO CORUBERT (sfa) - Eure-et-Loir,
E.A.R.L. ELEVAGE DE KLEM

NASTA DU MORION

(sfa) bai 2001 ÉLEVÉE DANS L'AIN - M. MICHEL LEVRAT

par ELAN DE LA COUR (sfa) et VENT DE FOLIE (sfa)
par HUIT DE COEUR (sfa) et LA CANCRERIE (sfa) par ERIOSO (sfa)

ISO 124 (09) **BSO** +7 (0,60) - Mise à la reproduction en 2004

2012 CARLA DU MORION, (25 mai), f., alezan - BSO +16 (0,39)
par OGRION DES CHAMPS (sfa) - Ain, M. MICHEL LEVRAT

NATANAEL DU PONTREAU

(sfa) alezan 2001 ÉLEVÉE EN VENDEE - M. ALEXIS ORE

par EXPERIO (sfa) et FLICK FLACK (ps) par PURE HASARD (ps)
et GIRALKEINO (ps) par KAUTOKEINO (ps)

Mise à la reproduction en 2003

2004 QUARDERO D'OREAL (sfb), h. - ICC 124 (09) JCC 5
par CARDERO (DE) (holst)

2012 CATOKI, (17 juin), m., bai -
BSO +6 (0,35) BCC +10 (0,24) BDR +2 (0,26)
par KANNAN (NL) (kwpn) - Vendée, M. ALEXIS ORE

2016 Sans renseignement de ULHAN DU TEMPLE

NATASHA

(sfa) alezan 2001 ÉLEVÉE DANS LE CALVADOS - STAR STUD FARM LIMITED

par QUIDAM DE REVEL (sfa) et CAPRICE D'IFRANE (sfa)
par GALOUBET A (sfa) et IFRANE (*ac*)
par CHATEAU DU DIABLE (ps)

BSO +13 (0,49) - Mise à la reproduction en 2006

- 2009 VANGOG DU MAS GARNIER, m. - ISO 145 (15) JSO 6 BSO +23 (0,54) par WINDOWS VH COSTERSVELD (BE) (bwp)
- 2015 **FRIDAY DU MAS GARNIER**, (13 mars), f., bai - BSO +20 (0,30) par QUICKLY DE KREISKER (sfa) - Manche, Mme FREDERIQUE MAES, M. DOMINIQUE MAES
- 2016 Sans renseignement de WINDOWS VH COSTERSVELD (BE) (bwp)

NATHALIE DU FAVIER (sfa) al bru 2001 ÉLEVÉE DANS L'AIN - M. CLAUDE ROUSSET

- par EL PASO PLATIERE (sfa) et VICTORIA DU FAVIER (sfa) par IVANOE (sfa) et NATALIE DU FAVIER (sfa) par DON JUAN (sfa) Mise à la reproduction en 2004
- 2014 **ETINCELLE DU FAVIER**, (28 avril), f., alezan - BSO +3 (0,26) par MALOUBET DE PLEVILLE (sfa) - Ain, Mme OLIVIA MORIN

NATIVE DE JOLYMOME (sfa) alezan 2001

- ÉLEVÉE DANS LE PUY-DE-DOME - M. ALAIN GASNIER
- par OBERON DU MOULIN et JOLYMOME DE PEPITA (sfa) par PACHA DES SEVRES (sfa) et PEPITA DU PARC (sfa) par JALME DES MESNULS (sfa)
- Mise à la reproduction en 2014
- 2015 **FOL EPI DES SAGNES**, (22 mai), m., alezan - BSO +5 (0,32) par KOLORADO DE SEMILLY (sfa) - Puy-de-Dôme, M. CHRISTOPHE GASNIER

NATIVE DE LA VALLEE (sfa) alezan 2001

- ÉLEVÉE DANS LA MANCHE - M. THIERRY SAILLARD
- par GRENAT DE GREZ (sfa) et GAZELLE DU BOSQ (sfa) par TALENT PLATIERE (sfa) et VIZONTESSE II (sfa) par ELF III (sfa) BSO +12 (0,47) - Mise à la reproduction en 2009
- 2015 **FOLIE D'AUREA**, (27 mai), f., bai f. - BSO +17 (0,34) BDR +5 (0,22) par CONTENDRO (DE) (holst) - Bouches-du-Rhône, Mme NATHALIE GARDETTE BASSI, M. LAELIEN BASSI

NATIVE DE LA VIGNE (sfa) noipan 2001

- ÉLEVÉE DANS LE CALVADOS - M. JACQUES VILLOTTE
- par GENTLEMAN PLATIERE (sfa) et VALSE BRUNE IV par GENTIL PIERRE (*aa*) et NOTE BRUNE (tf) par MALEFAIM (ps) ICC 130 (09) - Mise à la reproduction en 2004
- 2015 **FIT FOR THE BEST**, (19 mai), m., noipan par HERALD (DE) (holst) - Eure, M. SEBASTIEN CAVAILLON
- 2016 Vide de SIR OBOLSKY Z (DE) (westf)

NATIVE DE SAUTUSSAN (aa) alezan 1997

- ÉLEVÉE DANS LE TARN-ET-GARONNE - M. JEAN-YVES BLANC et M. HERVE DI SANTOLO
- par FAALEM (aa) et LUPULINE (ps) par MIRGEL (ps) et CHATOUNE (ps) par FIRESIDE CHAT (US) (ps)
- Mise à la reproduction en 2010
- 2014 **EBELLEOU SANSEBASTIEN**, (13 avril), f., alezan - BCC +4 (0,23) par FLIPPER D'ELLE (sfa) - Tarn, M. JEAN-YVES BLANC, M. JEAN-PAUL GAY, M. JEAN-LOUIS SARDA

NATIVE DE VERLIN (sfa) bai 2001 ÉLEVÉE DANS LE NORD - M. FRANCIS LECLERCQ

- par ALFA D'ELLE (sfa) et CYBELE DE VERLIN (sfa) par LORD ROUSSETIERE (sfa) et PERLE DU MOULIN III (sfa) par HEPSON DU MONTOIS (sfa)
- Mise à la reproduction en 2004
- 2015 **FEERIE DE VERLIN**, (22 mars), f., bai - BSO +7 (0,34) par LANDO (DK) (dwb) - Nord, Mme CELINE DUFOUR

NATIVE D'ELLE (sfa) bai 2001 ÉLEVÉE DANS LA MANCHE - M. ALEXIS PIGNOLET et Mme MADELEINE PIGNOLET

- par COOK DU MIDOUR (aa) et JE SUIS D'ELLE (sfa) par SCHERIF D'ELLE (sfa) et FAUVETTE D'ELLE (sfa) par QUIDAM DE REVEL (sfa)
- ISO 144 (09) JSO 6 BSO +13 (0,61) - Mise à la reproduction en 2014
- 2015 **FIRSTLADY DELA SOURCE**, (7 mai), f., bai - BSO +14 (0,30) par SAM DU CHALLOIS (sfb) - Manche, M. JEAN-CLAUDE JOBIN, Mme MARIE-CLAUDE JOBIN
- 2016 Sans renseignement de VIGO D'ARSOUILLES (BE) (bwp)

NATIVE DU DONEL (sfa) bai 2001 ÉLEVÉE DANS LE FINISTERE - Mlle LAURENCE PERON et M. JEROME HARDY

- par DAMOISEAU D'OR (sfa) et JEWELLE KERHUELLA (sfa) par SURIEL DU MONTOIS (sfa) et MAGONE (*ac*) par FURETEUR (*aa*)
- Mise à la reproduction en 2014
- 2015 **FALCKO DE L'HERMINE**, (17 juin), m., alezan - BSO +4 (0,31) par CAMPO FLAMINGO Z (BE) (z) - Finistère, Mme SOLENN REBILLON

NATIVE DU GERY (sfa) alezan 2001

- ÉLEVÉE DANS LES DEUX-SEVRES - M. DENIS GAUFFRETEAU
- par PAMPHILE (sfa) et INDIANA DU GERY (sfa) par LEPRINCE DE THURIN (sfa) et COQUINE DE NUEL (sfa) par SKIPPER (sfa)
- ISO 122 (08) BSO +4 (0,59) - Mise à la reproduction en 2014
- 2015 **FIRA LUNA DU MATER**, (3 juin), f., alzel - BSO +12 (0,38) par PADOCK DU PLESSIS (sfa) - Dordogne, Mme FLORIE GARCIA

NATIVE DU MOULIN (sfa) alezan 2001 ÉLEVÉE DANS LA MANCHE - M. HENRI DELAUNAY

- par GUNTER D'HERBAGE (sfa) et FLORA DE SCIOTOT (sfa) par SOCRATE DE CHIVRE (sfa) et QUASSIA CHAUSSEE (sfa) par KALOR DU BOCAGE (sfa)
- ISO 115 (05) BSO +12 (0,57) - Mise à la reproduction en 2006
- 2008 UP DAISY DE SULLY (sfa), f. - ISO 143 (15) BSO +25 (0,58) ICC 116 (12) JCC 4 par MYLORD CARTHAGO (sfa)
- 2009 VANINA DE SULLY, f. - ISO 140 (15) JSO 6 BSO +21 (0,57) ICC 109 (13) JCC 4 BCC +10 (0,29) par MYLORD CARTHAGO (sfa)
- 2015 **FARHANA DE SULLY**, (24 juin), f., bai - BSO +14 (0,37) par CANTURO (DE) (holst) - Calvados, M. MIGUEL RAILLE, Mme CELINE SOETE RAILLE

NATIVE DU MOULINET (sfa) alezan 2001

- ÉLEVÉE DANS LA MANCHE - M. DANIEL DESPLANQUES
- par VERDI (sfa) et TAGANELLE (sfa) par KAYACK (sfa) et HURGANELLE (sfa) par TANAEL (sfa)
- BSO +1 (0,50) - Mise à la reproduction en 2004
- 2015 **FLOREAL DU MOULINET**, (23 juin), m., al bru - BSO +3 (0,36) par GABYSCION (sfa) - Manche, M. DANIEL DESPLANQUES

NATIVE DU PRE (sfa) bai f. 2001 ÉLEVÉE DANS LE CALVADOS - M. SEBASTIEN LAFORGE

- par QUOUGLOF ROUGE (sfa) et GELINOTTE DU PRE (sfa) par STEW BOY (sfa) et KATIA DU PERIGORD (aa) par ALIZE (aa)
- ISO 107 (08) - Mise à la reproduction en 2010
- 2015 **FAHRENHEIT DU PRE**, (27 mars), m., bai par EFLE DE B'NEVILLE (sfa) - Calvados, M. SEBASTIEN LAFORGE
- 2016 Sans renseignement de EFLE DE B'NEVILLE (sfa)

NATIVE DU ROCHER (sfa) bai 2001

- ÉLEVÉE EN LOIRE-ATLANTIQUE - M. DOMINIQUE OUVRARD
- par NOUREDINE DU LIRAC (aa) et ECUYERE III (sfa) par COUNT IVOR (US) (ps) et TAIWAN (sfa) par HUIT DE COEUR (sfa)
- ICC 126 (09) BCC +7 (0,40) - Mise à la reproduction en 2010
- 2013 **DESTINY QUEEN**, (25 mai), f., gris par LEVISTAN (DE) (han) - Maine-et-Loire, E.A.R.L. MERCIER MAXIME

NATOUCHKA DE L'AMONT (sfa) bai 2001 ÉLEVÉE DANS L'AIN - M. DANIEL BLANC

- par ELAN DE LA COUR (sfa) et SAINTE NITOUCHE II (sfa) par PONTOUX (ps) et TENEBREUSE II (sfa) par MAROC (*aa*)
- ISO 141 (07) JSO 6 BSO +10 (0,61) - Mise à la reproduction en 2014
- 2015 **FASHION GIRL**, (16 juin), f., al bru - BSO +15 (0,39) par PADOCK DU PLESSIS (sfa) - Loire-Atlantique, Mme RENEE DWEK

NATTE DE L'ISLE (sfa) bai 2001 ÉLEVÉE DANS LA MANCHE - M. ETIENNE POISSON et Mme JOSETTE POISSON

- par GRAIN DE SOLEIL (sfa) et DINASTIE DE L'ISLE (sfa) par SOCRATE DE CHIVRE (sfa) et FRAMBOISE (sfa) par QUASTOR (sfa)
- ISO 126 (06) JSO 5 BSO +14 (0,58) - Mise à la reproduction en 2007
- 2008 UNIC DE L'ISLE (sfa), m. - ISO 122 (15) BSO +22 (0,58) par DIAMANT DE SEMILLY (sfa)
- 2009 VALLEE DE L'ISLE, f. - ISO 125 (15) BSO +21 (0,57) BCC +8 (0,21) par DIAMANT DE SEMILLY (sfa)
- 2015 **FUNAMBULE DE L ISLE**, (25 mai), m., bai - BSO +18 (0,30) par MONTENDER (NL) (kwpn) - Manche, G.A.E.C. DE LA PERRETTE
- 2016 Sans renseignement de TOPINAMBOUR (NL) (kwpn)

NATTE DU MANOIR (sfa) bai 2001 ÉLEVÉE DANS LA MANCHE - M. MARC RUBE et M. SYLVAIN RUBE

- par ARPEGE PIERREVILLE (sfa) et TANIA DU MANOIR (sfa) par STARTER (sfa) et JACINTHE DU MANOIR (sfa) par UKASE (sfa)
- BSO +2 (0,52) - Mise à la reproduction en 2005
- 2006 SAPHIR DU MANOIR (sfb), h. - ISO 116 (14) BSO +9 (0,56) ICC 135 (12) JCC 6 par QUITE EASY (DE) (holst)
- 2010 ALDO DU MANOIR, h. - ISO 112 (15) BSO +11 (0,52) par IOWA (NL) (kwpn) - Etalon

- 2015 FREESTYLE DU MANOIR**, (1 mai), m., bai - BSO +3 (0,20)
par LIFESTYLE (DE) (old) - Manche, M. MARC RUBE
- 2016 Sans renseignement de LIFESTYLE (DE) (old)

NATURE DU TAILLIS (sfb) alezan 2001

ÉLEVÉE DANS LES ARDENNES - Mme JOELLE SOYEZ COMPANT
par FIRST DE LAUNAY (sfa) et CALINE DE TRAIRES (sfb)
par RUBIS ROUGE (sfa) et SIRENE DE TRAIRES (cs)
par CAPRICE D'HERCLAT (sfa)
Mise à la reproduction en 2007

- 2014 EULAFF DE ST GEORGES**, (10 juin), m., alezan -
BSO +12 (0,37) BCC +10 (0,22) BDR +4 (0,27)
par KANNAN (NL) (kwpn) - Aisne, Mme CELINE RAVAUX
- 2016 Sans renseignement de MYLORD CARTHAGO (sfa)

NAUGHTY DELIS (sfa) alezan 2001 ÉLEVÉE DANS L'ALLIER - M. PATRICE CHEREL

par CALVARO (DE) (holst) et DUSTIE DE L'HERMET (sfa)
par FURY DE LA CENSE (sfa) et NUTSY IV (sfa) par FIRECREST (sfa)
ISO 119 (06) JSO 6 BSO +11 (0,58) - Mise à la reproduction en 2011

2015 FOREVER D'ECLIPSE, (4 mai), f., baimel - BSO +19 (0,36)
par WINDOWS VH COSTERSVELD (BE) (bwp) - Deux-Sèvres,
S.C.E.A. ECLIPSE

NAUREN DE LA VIGNE (sfa) bai 2001 ÉLEVÉE DANS L'ALLIER - M. DANIEL DENIS

par POLACK II (sfa) et AMEIXA DE LA VIGNE (sfa)
par DOUBLE ESPOIR (sfa) et HERMINE DU LYS (sfa)
par COUSIN PONS (ps)
ISO 104 (10) - Mise à la reproduction en 2014

2015 FAUVE DOMINATH AND CO, (6 mars), f., bai - BSO +8 (0,35)
par CON AIR (DE) (holst) - Haute-Vienne,
Mme DOMINIQUE ANGLARD

NAVAJOS D'OR (sfa) al fon 2001 ÉLEVÉE EN ILLE-ET-VILAINE - M. HUBERT LEBRUN

par QUIDAM DE REVEL (sfa) et CHEYENNE D'OR (sfa)
par MUGUET DU MANOIR (sfa) et SELIMAN D'OR (sfa)
par IMAM D'OR (sfa)
BSO +13 (0,51) - Mise à la reproduction en 2003

2004 QUASTOURELLE D'OR (sfa), f. -
ISO 134 (10) JSO 6 BSO +17 (0,59) par ELF D'OR (sfa)

2006 SEABEA SWEET D'OR (sfa), m. -
ISO 138 (15) JSO 5 BSO +18 (0,58) par ELF D'OR (sfa) - Etalon

2015 FASTOUREL D'OR, (13 avril), m., bai f. -
BSO +16 (0,37) BCC +4 (0,25)
par L'ARC DE TRIOMPHE (DE) (old) - Ille-et-Vilaine,
S.C.E.A. LEBRUN ECURIE D'OR

2016 Sans renseignement de MONTENDER (NL) (kwpn)

**NAVONA GOLD (DE) (ps) bai 2000 ÉLEVÉE EN ALLEMAGNE -
ADGB tome 36 - GESTUT AMMERLAND**

par JAVA GOLD (US) (ps) et NAVONA (DE) (ps) par LEONE (DE) (ps)
et NIGRITA (DE) (ps) par LICHINE (US) (ps)
Mise à la reproduction en 2005

2015 FLASH D'ELBEN, (2 juin), m., bai par L'AMOUR DU BOIS (sfa) -
Charente, Mme ELODIE ROCHET

2016 Sans renseignement de LUCCIANNO (sfa)

NAYA DE BLANCHIZET (sfa) bai pie 2001
ÉLEVÉE EN SAONE-ET-LOIRE - M. YVES BERGERON
par DONALD ROUGE II (sfa) et OCEANIDE ETOILEE (sfb)
par DON JUAN (sfa) et ETOILE (cs) par ULRIC DU MADON (sfa)
Mise à la reproduction en 2004

- 2008 USKY DE BLANCHIZET (sfa), h.
par NORTON DU GRAVANT (sfa) - Etalon
- 2015 FURIA DE BLANCHIZET**, (16 mai), m., bai
par FIDELIO DU DONJON - Saône-et-Loire,
M. YVES BERGERON
- 2016 Sans renseignement de FIDELIO DU DONJON

**NAYA DE CHAP (sfa) bai 2001 ÉLEVÉE DANS LES VOSGES -
Mme MARTINE ANDRE et M. JEAN-CLAUDE ANDRE**

par QUICK STAR (sfa) et TULIPE DU MONT (sfa) par FEU SACRE (sfa)
et LUTECE DU MONT (sfa) par NANKIN (sfa)
BSO +9 (0,50) - Mise à la reproduction en 2005

2007 TULIPE DE CHAP (sfa), f. - **ISO 138 (15) BSO +20 (0,57)**
par OGRION DES CHAMPS (sfa)

2008 UGENE DE CERISY (sfa), h. - **ISO 132 (14) BSO +18 (0,57)**
par OGRION DES CHAMPS (sfa)

2015 FELIX DE CERISY, (30 mai), m., bai - BSO +18 (0,27)
par URANO DE CARTIGNY (sfa) - Manche,
Mme FRANCOISE VINCENT, M. EUGENE VINCENT

**NAYA DE LA LANDE (sfa) alezan 2001 ÉLEVÉE DANS LA MANCHE -
M. JEAN-LUC LAUNAY**

par PAPILLON ROUGE (sfa) et OTESSA (sfa) par ET HOP (aa)
et GRENELLE (sfa) par PREMIER ESPOIR (sfa)

- ISO 105 (08)** - Mise à la reproduction en 2009
- 2015 FIRST DE LA LANDE**, (28 mai), m., bai -
BSO +5 (0,37) BDR +1 (0,22)
par QUINOTO BOIS MARGOT (sfb) - Manche,
Mme FRANCOISE DELAROCQUE, M. JEAN-LUC LAUNAY

NAYA DU PRELET (sfa) bai 2001 ÉLEVÉE DANS L'AINES - Mme MONIQUE AMMEUX

par CONCORDE (NL) (kwpn) et GAVOTTE DU PRELET (sfa)
par JALISCO B (sfa) et LUIRETIA (sfa) par QUASTOR (sfa)
ISO 107 (06) BSO +11 (0,59) - Mise à la reproduction en 2007

2008 USSAR DES BRUYERES (sfa), m. - **ISO 135 (15) BSO +19 (0,58)**
par CANTURO (DE) (holst)

2010 AL CAPONE BRUYERES, m. - **ISO 121 (15) BSO +16 (0,56)**
par LANDO (DK) (dwb)

2015 FAUVE DES BRUYERES, (11 août), f., bai - BSO +15 (0,33)
par NABBUCO (sfa) - Nord, M. BENOIT HOUZE,
Mme CECILE HOUZE

NAYADE D'ARCHANGE (sfa) noipan 2001

ÉLEVÉE EN INDRE-ET-LOIRE - Mme HELENE GAZAVE
par CLOWN DU CHESNAY (sfa) et ARCHANGEL (ps)
par SICYOS (US) (ps) et ANGELES (ps) par WOLLOW (IE) (ps)
Mise à la reproduction en 2012

2015 FURYGANE D'ARCHANGE, (3 juin), m., bai
par EFLE DE B'NEVILLE (sfa) - Maine-et-Loire,
Mme HELENE GAZAVE

2016 Sans renseignement de JALISCO DU GOLFE (sfa)

NAYADE DE THELEME (sfa) alezan 2001
ÉLEVÉE EN INDRE-ET-LOIRE - M. FREDERIC MESLET
par GREY DOMINO (GB) (ps) et GAURA D'ARMONT (sfa)
par SHEYENNE DE BAUGY (sfa) et KIRIETTE (sfa) par STARTER (sfa)
Mise à la reproduction en 2009

2015 FORTUNE DE LORA, (15 mai), f., alezan
par GOLDFEVER (DE) (han) - Indre,
Mme RADKA MORAVCOVA

NAZCA VILLELONGUE (sfa) alezan 2001

ÉLEVÉE DANS LE PUY-DE-DOME - M. GUY BARBECOT et
Mme FRANCOISE LAPORTE

par EMPIR DE LA PIERRE (sfa) et TANAMERA DU TERTRE (sfa)
par JABAD (sfa) et LUTINE IV (sfa) par AS DU BEAUMANOIR (sfa)
ISO 113 (07) JSO 4 BSO +1 (0,59) - Mise à la reproduction en 2014

2015 FOXYLADY, (15 mai), f., bai - BSO +11 (0,37) BDR +6 (0,20)
par CONTENDRO (DE) (holst) - Allier,
Mlle PHILIPPINE VEYRET

**NAZINGA DU LIGNERON (sfa) bai 2001 ÉLEVÉE EN VENDEE -
Mme FREDERIQUE FAUVIN et M. JEAN-PAUL VALLOIS**

par GERONIMO DE BAUGY (sfa) et ARIETTE DU TERTRE (sfa)
par RIGOLO IV (*aa*) et QUEEN DU TERTRE (sfa)
par CRAK D'BOURGOGNE (sfa)
ISO 102 (05) - Mise à la reproduction en 2009

2015 FABULEUSE D'ALLOU, (20 avril), f., alezan
par FETICHE DU PAS (sfa) - Loiret,
E.A.R.L. ELEVAGE D'ALLOU

NE M'ABANDONNES PAS (sfa) bai cl 2001
ÉLEVÉE DANS LES VOSGES - Mme ALICE AUBRY TRUNZELER et
Mlle CHLOE BREGIOT

par EASY BOY (sfa) et CASCADE SAINTOISE (sfa)
par HIDALGO DE RIOU (sfa) et JOLIE ROUSSE (tf) par VASCO (tf)
ISO 138 (06) JSO 6 BSO +12 (0,60) - Mise à la reproduction en 2014

2015 FADALTO NOUVOLIEU, (4 juin), m., bai - BSO +13 (0,39)
par ORLANDO (BE) (bwp) - Meurthe-et-Moselle,
M. JEAN PHILIPPE CHIAROTTO, M. ENZO CHIAROTTO

2016 Sans renseignement de VAGABOND DE LA POMME (BE) (sbs)

NEASYGIRL DE PEHOU (sfa) alezan 2001

ÉLEVÉE DANS LES COTES D'ARMOR - Mme ANOUK SOULIER et
M. FRANCOIS LEMOINE

par EASY BOY (sfa) et CALIDA III (sfa) par CARMONT (ps)
et JOIE A (sfa) par AMOUR DU BOIS (sfa)
ISO 109 (06) - Mise à la reproduction en 2009 - Morte en 2016

2015 FAST BOY DU DOMBIEF, (1 mai), m., bai - BSO +10 (0,34)
par QUILVARO DE LYR (sfa) - Jura, M. JACQUES DURANTON,
M. FABIEN DURANTON

2016 Sans renseignement de URANUS DE LA FOLIE (sfa)

NEC ULTRA DE ROLL (sfa) noipan 2001
ÉLEVÉE DANS LE PAS-DE-CALAIS - M. ALFRED LEQUIEN et
Mme MARIE-MICHELE LEQUIEN

par CHARLESTON DU CAP (sfa) et ULTRA D'HELBY (sfa)
par KAYACK (sfa) et JOIE DU PALIS (sfa) par COLD SLIPPER (IE) (ps)
Mise à la reproduction en 2011

2012 CIMEON DE QUETTEVILLE, m.
par QCLASSIC BOIS MARGOT (sfb) - Etalon

- 2015 FALLONE DEL MONTE**, (16 mai), f., noipan - BSO +8 (0,31)
par WINDOWS VH COSTERSVELD (BE) (bwp) - Hérault,
M. FABIEN TILLARD
- 2016 Sans renseignement de VAGABOND DE LA POMME (BE) (sbs)

NECIJOLIE CHABAUDIÈRE (sfa) bai f. 2001

ÉLEVÉE DANS L'AIN - Mme MARCELLE GERBET, M. RAPHAEL GERBET et
Mlle ARIELLE GERBET

par ROYAL FEU (sfa) et TROTE CHABAUDIÈRES (sfa)
par GOELAND (sfa) et ESPERAZA (sfa) par KACOLET (ps)
ISO 118 (10) BSO +1 (0,60) - Mise à la reproduction en 2012

2015 FANTOMAS DU CRIEUR, (1 juin), m., bai - BSO +7 (0,39)
par IDEAL DE LA LOGE (sfa) - Ariège,
Mme MAURICETTE DELATTRE

NECROPOLE D'OR (sfa) alezan 2001 ÉLEVÉE EN ILLE-ET-VILAINE - M. ALBERT LEBRUN

par LE TOT DE SEMILLY (sfa) et DORLANE II (sfa) par ELF III (sfa)
et GERBE D'OR (sfa) par STARTER (sfa)

BSO +10 (0,48) - Mise à la reproduction en 2003

2004 QUOIT'OR (sfb), m. - ISO 150 (14) JSO 4 BSO +21 (0,58)
par L'ARC DE TRIOMPHE (DE) (old)

2014 EBLOUISANT D'OR, (25 juillet), f., bai f. - BSO +14 (0,25)
par UNIVERS D'OR - Ille-et-Vilaine,
S.C.E.A. LEBRUN ECURIE D'OR

2016 Sans renseignement de UNIVERS D'OR et de SEABEA SWEET
D'OR (sfa)

NECTARINE DE GARENNE bai f. 2001

ÉLEVÉE DANS L'AVEYRON - M. PHILIPPE BEAUJEAN et M. PAUL DELORT

par PANORAMIC (GB) (ps) et ULTARI DE GARENNE
par DOLMEN (sfa) et HATARI (ps) par WILDSUN (ps)

Mise à la reproduction en 2008

2015 FLEURINE DE PRIEUR, (12 mai), f., bai - BSO +3 (0,29)
par ROMANDO DE L'ABBAYE (sfa) - Aveyron,
M. PASCAL ROUMAGNAC

NEE DE L'ISLE (sfa) bai 2001 ÉLEVÉE DANS LA MANCHE - G.A.E.C. DE LA PERRETTE

par DANDY DU PLAPE (sfa) et URANIE DE LISLE (sfa)
par LAUDANUM (ps) et OH LA BELLE IV (sfa) par URIEL (sfa)

ISO 108 (06) BSO +8 (0,57) - Mise à la reproduction en 2011

2015 FRANCE DE LA JEFÉ, (18 mai), f., alezan - BSO +8 (0,28)
par VEGAS DU THOT - Calvados,
S.C.E.A. JEUNES ELEVEURS DE LA FILIERE EQUINE

2016 Sans renseignement de KAPITOL D'ARGONNE (sfa)

NEFER DU FIEF CLAIRET (aa) gris 2001

ÉLEVÉE DANS LA VIENNE - M. PIERRE LECELLIER

par QUATAR DE PLAPE (aa) et VICTORIA BELLE (aa) par AZUR (ar)
et BELLE OCEANE (aa) par KABAO (*aa*) ou NESUS (aa)

Mise à la reproduction en 2012

2015 FLORIDE BOIS PASSE, (14 juin), f., gris - BSO +2 (0,31)
par CABRIO VD HEFFINCK (DE) (holst) - Loire-Atlantique,
S.A.R.L. BOIS PASSE

2016 Sans renseignement de KANNAN (NL) (kwpn)

NEFERTARI DIMAVI (sfa) bai 2001 ÉLEVÉE DANS L'ALLIER - M. PHILIPPE DUNAUD

par NARCOS II (sfa) et SCARLETT V (sfa) par RAA (sfa)
et ATALANTE D (sfa) par FORT NATIONAL (ps)

ISO 122 (10) BSO +4 (0,61) - Mise à la reproduction en 2012

2015 FUEGO DIMAVI, (2 septembre), m., baimel - BSO +10 (0,29)
par UPSILON (aa) - Allier, M. PHILIPPE DUNAUD

2016 Sans renseignement de VALMY DE LA LANDE

NEFERTITAME (sfa) bai 2001 ÉLEVÉE DANS LA MANCHE - M. S.N.C. BROHIER

par NARCOS II (sfa) et GINETTI (ps) par WEAVERS' HALL (GB) (ps)
et MINAUDIERE DOREE (ps) par MINCIO (ps)

ISO 123 (10) - Mise à la reproduction en 2005

2015 FASHION MONTDESIR, (25 mars), f., bai - BSO +3 (0,39)
par IDEM DE B'NEVILLE (sfa) - Landes,
E.A.R.L. HARAS MONTDESIR

2016 Sans renseignement de IDEM DE B'NEVILLE (sfa)

NEFERTITI MERZE (sfa) alezan 2001 ÉLEVÉE EN SAONE-ET-LOIRE - M. MICHEL MARTINOT

par PEGASE GERBAUX (sfa) et HERA DE LA BRUNE (sfa)
par QUICKLOVE FONTAINE (sfa) et VIFKA DE LA BRUNE (sfa)
par IF DE MERZE

ISO 119 (09) BSO +7 (0,58) - Mise à la reproduction en 2012

2015 FAIR PLAY DES SALINS, (14 avril), m., bai
par OLIMBOS MERZE (sfb) - Loire, M. YANN VINCENDON

2016 Sans renseignement de FIDELIO DU DONJON

NEFRET DE LEYSSINS (sfa) bai 2001

ÉLEVÉE DANS LE TARN-ET-GARONNE - Mme ANNY LASCAUX

par HOBBY DE LA CENSE (sfa) et BEYLIE DE LEYSSINS (sfa)
par GRAND D'ESCLA (sfa) et MARMIGA (tf) par UCIANO (tf)

Mise à la reproduction en 2012

2015 FURMINT DE JOYENVAL, (27 mai), m., noipan -
BDR +1 (0,22) par GRAFENSTOLZ (DE) (trak) - Gers,
Mme NATHALIE PRIYMENKO

NEFTERY FLY LY (sfa) alezan 2001

ÉLEVÉE DANS LE MAINE-ET-LOIRE - E.A.R.L. ELEVAGE L.Y.

par QUAT'SOUS (sfa) et BUTTERFLY ELF (sfa) par ELF III (sfa)
et KLARINETTE (sfa) par MIDNIGHT SUN (ps)

Mise à la reproduction en 2004

2009 VELVET FLY LY, m. - ISO 122 (14) BSO +12 (0,54)
par JADIS DE TOSCANE (sfa)

2015 FIVE STAR DU LOUET, (20 juin), m., bai - BSO +8 (0,37)
par CANTURO (DE) (holst) - Maine-et-Loire,
S.C.E.A. ELEVAGE ECURIE DU LOUET

2016 Sans renseignement de TORNESCH (NL) (kwpn)

NEGATIVE DU MESNIL (sfa) bai 2001 ÉLEVÉE DANS LA MANCHE - M. JEAN-LUC LEBOURGEOIS

par HARLAY L'ECHENAU (sfa) et GIRANDOLE (sfa)
par BILL DE BAUGY (sfa) et VALSERINE II (sfa) par CORRENT (sfa)

ISO 130 (09) BSO +5 (0,59) - Mise à la reproduction en 2010

2015 FIGATINE DU LYS, (10 avril), f., bai - BSO +13 (0,28)
par ARMITAGES BOY (DE) (old) - Val-d'Oise,
Mme CLEMENCE LABORDE

2016 Sans renseignement de KANNAN (NL) (kwpn)

NEGRITA DU BAS (sfa) bai 2001 ÉLEVÉE EN DORDOGNE - M. ARNAUD BIZAC, M. OLIVIER MIGNON et Mme ELIA MIGNON

par DISCO DU DEFY (sfa) et UDIANA ST PIERRE (sfa)
par GRAND VENEUR (sfa) et GERBOISE D (sfa) par STARTER (sfa)

ICC 108 (05) JCC 4 - Mise à la reproduction en 2012

2014 ELBOY'S DREAM, (14 juin), m., bai - BSO +6 (0,34)
par IBIS DE COURCEL (sfa) - Seine-et-Marne,
Mme LUCILLE COLLUMEAU

2016 Sans renseignement de TINKA'S GAY (aa)

NEIGE BLANCHE (sfa) bai 2001 ÉLEVÉE DANS L'AIN - G.A.E.C. GRANGE-BLANCHE

par DON PIERRE (aa) et IMAGE BLANCHE (sfa) par NOTION II (sfa)
et ORTIE IV (sfa) par DO DO (ps)

ISO 102 (12) - Mise à la reproduction en 2014

2015 FIRST LADY KAREF, (3 juillet), f., bai - BSO +5 (0,38)
par CANTURO (DE) (holst) - Rhône, S.C.E.A. HARAS K.R.F.

2016 Sans renseignement de VOL DE NUIT BATILLY

NEIGE D'EOLE (sfa) alezan 2001 ÉLEVÉE DANS LA SOMME - M. JEAN-PAUL DECAMP

par DAUPHIN D'HELBY (sfa) et GLANEUSE PALLIERES (sfa)
par BALADIN DU MANOIR (sfa) et AIRLINE (sfa) par STARTER (sfa)

Mise à la reproduction en 2008

2015 FIRST LADY DU PYROUX, (29 mai), f., alezan
par QUINTUS D'09 (BE) (bwp) - Maine-et-Loire,
M. FRANCOIS NEVEUX

2016 Sans renseignement de HERALD (DE) (holst)

NEIGE DES ETISSES (sfa) bai f. 2001 ÉLEVÉE DANS LA MANCHE - M. JEAN-FRANCOIS BATILLAT et Mme CORINNE BATILLAT

par QUICK STAR (sfa) et FLUSHE DES ETISSES (sfa)
par JALISCO B (sfa) et VALETTE D'OR (sfa) par POT D'OR (ps)

ISO 120 (11) BSO +10 (0,59) - Mise à la reproduction en 2014

2015 FLYSTAR BOY, (9 juin), m., bai - BSO +15 (0,28)
par ARMITAGES BOY (DE) (old) - Savoie,
Mme MYRIAM MARIN

NEIKA DU TALUS (sfa) alezan 2001 ÉLEVÉE DANS LA MANCHE - M. JACQUES LE BOEDEC et Mme CATHERINE LE BOEDEC

par VOLTAIRE (DE) (han) et IDOLE DU TALUS (sfa)
par NARCOS II (sfa) et CARLA D'INCOVILLE (sfa) par QUINIYOU (sfa)

BSO +7 (0,47) - Mise à la reproduction en 2004

2006 SAPHIR DU TALUS (sfa), m. - ISO 148 (15) BSO +23 (0,53)
par DIAMANT DE SEMILLY (sfa)

2007 TALITA DU TALUS (sfa), f. -
ISO 122 (15) BSO +15 (0,52) BDR +1 (0,24)
par MR BLUE (NL) (kwpn)

2012 CICAVE DU TALUS, m. - BSO +15 (0,35)
par UNTOUCHABLE M (NL) (kwpn) - Etalon
S.A.S.GROUPE FRANCE ELEVAGE (☎ +332.31.40.19.88)

2015 FLASH DU TALUS, (29 juin), m., bai -
BSO +6 (0,36) BCC +1 (0,21) par FETICHE DU PAS (sfa) -
Manche, M. JACQUES LE BOEDEC

2016 Sans renseignement de DIAMANT DE SEMILLY (sfa)

NELA DES BRUYERES (sfa) bai 2001 ÉLEVÉE EN GIRONDE -

Mme CLAUDINE FRANCISCO

par PAPILLON ROUGE (sfa) et BORA DES BRUYERES (sfa)

par KOUGLOF II (sfa) et LIS ROUGE (sfa) par FURIEL DE BAUGY (sfa)

BSO +1 (0,49) - Mise à la reproduction en 2007**2015 FRENCH KISS DE L'EBAT**, (18 mai), m., bai
par PROPRIANO DE L'EBAT (sfa) - Loir-et-Cher,
E.A.R.L. ELEVAGE DE L'EBAT

2016 Sans renseignement de PROPRIANO DE L'EBAT (sfa)

NELFO DU RIOL (sfa) alezan 2001 ÉLEVÉE EN DORDOGNE -

Mme LAURA COSTE

par RYON D'ANZEX (aa) et BILITIS DE BAILLY (sfa)

par QUAM DE LA LANDE (sfa) et ONDINE DE BEAUVOIR (sfa)

par RIC ET RAC (sfa)

Mise à la reproduction en 2006

2015 FANTASME DU RIOL, (1 juin), f., alezan - BSO +12 (0,31)
par QUEBRACHO SEMILLY (sfa) - Dordogne,
Mme LAURA COSTE

2016 Sans renseignement de CARDERO (DE) (holst)

NELISSA DJEBELLE (sfa) al bru 2001 ÉLEVÉE EN L'EURE-ET-LOIR -

M. JEAN-PAUL HAY

par QREDO DE PAULSTRA (sfa) et ELISSA DJEBELLE (sfa)

par SANS SOUCI D'ELLE (sfa) et TANTINE II (sfa)

par NATIF DE CORDAY (sfa)

ISO 104 (06) - Mise à la reproduction en 2008**2015 FANANGA DJEBEL**, (9 mars), m., al bru
par ULGAR MAIL (sfa) - Seine-Maritime,
Mme ANNE-SOPHIE HAY HOYE**NELL DES GAUMIES** (sfa) bai f. 2001 ÉLEVÉE EN DORDOGNE -

Mme CATHERINE DELPRAT

par DUC DU MURIER (sfa) et STAR D'ARAVAL (sfa)

par HUIT DE COEUR (sfa) et ANNABELLE A (sfa)

par PIERREVILLE (sfa)

ISO 119 (06) **JSO** 5 **BSO** +3 (0,60) - Mise à la reproduction en 2011**2015 FRENCH KISS DU KIFF**, (4 juin), m., bai f. - BSO +4 (0,36)
par OUTSIDER (BE) (bwp) - Charente,
Mme AGNES SOLBERGER, M. BENOIT DEMONCEAUX

2016 Sans renseignement de KANNAN (NL) (kwpn)

NELLY D'ASTAFFORT (tf) alezan 2001

ÉLEVÉE DANS LE LOT-ET-GARONNE - M. MICHEL TASTET

par BASIC (tf) et FERIA (tf) par LURABO (tf) et KEYRAGUDE (tf)

par DERJACQUES (tf)

Mise à la reproduction en 2014

2015 FOLIE DE MON PRINCE, (10 juin), f., bai
par KHEOPS ST LOIS (sfa) - Dordogne,
Mme CATHERINE REYMOND**NELSEA DES ISLES** (sfa) bai 2001 ÉLEVÉE EN LOIRE-ATLANTIQUE -

ELEVAGE CHICHE-HUBERT HELENE CHICHE-HUBERT

par CAUCALIS (sfa) et FANTASIA DES ISLES (sfa)

par LEPRINCE DE THURIN (sfa) et TALITA DES ISLES (sfa)

par ARTICHAUT (sfa)

BSO +2 (0,51) - Mise à la reproduction en 20042006 SCHERZO DES ISLES (sfa), m. - ISO 135 (14) BSO +17 (0,55)
par DIAMANT DE SEMILLY (sfa)**2015 FARCEUR DE NEL**, (14 avril), m., bai - BSO +7 (0,37)
par KALASKA DE SEMILLY (sfa) - Manche,
Mme NAWEL LABBACI

2016 Sans renseignement de OKAVANGO SEMILLY (sfa)

NEMA D'HELBY (sfa) bai 2001 ÉLEVÉE EN ILLE-ET-VILAINE -

Mme JANNIK LAMOTTE, M. ALBERT LAMOTTE et Mme MARIE TRIHAN

par URBAIN DU MONNAI (sfa) et SAVANE D'HELBY (sfa)

par MUGUET DU MANOIR (sfa) et DIBRAHIM GRIMEUX (sfa)

par IBRAHIM

BSO +6 (0,65) - Mise à la reproduction en 20042005 REMA D'HELBY (sfa), f. - ISO 137 (11) JSO 6 BSO +16 (0,58)
par JAVELOT D'HELBY (sfa)2006 SCARLET D'HELBY (sfa), f. -
ISO 141 (12) JSO 6 BSO +16 (0,59) BCC +11 (0,21)
par C INDOCTRO (DE) (holst)2008 UMANE D'HELBY (sfa), f. - ISO 123 (13) JSO 5 BSO +14 (0,54)
par JAVELOT D'HELBY (sfa)2010 ARGOS D'HELBY, m. - ISO 126 (15) JSO 5 BSO +16 (0,54)
par GERFAUT D'HELBY (sfa) - Étalon**2015 FAUVE D'HELBY**, (21 mai), m., bai f. - BSO +7 (0,31)
par URBAIN D'HELBY (sfa) - Ille-et-Vilaine,
E.A.R.L. TRIHAN LAMOTTE

2016 Sans renseignement de BYBLOS D'HELBY

NEMESIS D'AUVERS (sfa) al bru 2001 ÉLEVÉE DANS LA MANCHE -

Mme SIMONE DEBACKER

par ROSIRE (sfa) et QUINNEY D'AUVERS (sfa) par GALOUBET A (sfa)

et CASPIENNE (sfa) par NICKEL (*aa*)

334

Les informations figurant dans ce volume sont fonction des données enregistrées dans les fichiers du SIRE à la date du 14 mars 2016

BSO +12 (0,53) - Mise à la reproduction en 20052009 VIADORA DE KAPA, f. - ISO 131 (15) JSO 5 BSO +21 (0,55)
par LAUTERBACH (DE) (old)**2015 FORBAN DE RESLE**, (2 juin), m., noipan - BSO +17 (0,29)
par MONTENDER (NL) (kwpn) - Yonne,
Mme CORALIE DEMANGEL

2016 Sans renseignement de OGANO SITE (BE) (sbs)

NEMESIS DE LA VIOLLE (sfa) al bru 2001

ÉLEVÉE EN MEURTHE-ET-MOSELLE - Mme SANDRA PERINI et

M. HUGUES BONVALOT

par VOLTAIRE (DE) (han) et IAMBE II (sfa)

par ARPEGE PIERREVILLE (sfa) et OSYRIS (sfa) par ELF III (sfa)

ISO 138 (08) **BSO** +9 (0,60) - Mise à la reproduction en 2014**2015 FRIENDS DES LOTUS**, (30 avril), m., alezan - BSO +15 (0,36)
par VIGO D'ARSOUILLES (BE) (bwp) - Meurthe-et-Moselle,
Mme STEPHANIE ALEXANDRE, Mme SANDRA PERINI

2016 Sans renseignement de OGANO SITE (BE) (sbs)

NEMESIS DU ROC (sfa) bai 2001 ÉLEVÉE EN VENDEE -

M. ALAIN CHEVALIER, M. THIERRY CHEVALIER et M. FRANCOIS CHEVALIER

par ELLIOTT (sfa) et DECIBELLE DU ROC (sfa) par GALOUBET A (sfa)
et SOURCE D'ESPOIR (sfa) par DOUBLE ESPOIR (sfa)**ISO** 114 (07) **BSO** +6 (0,56) - Mise à la reproduction en 2009**2015 FAROS CHAPOTIERE**, (7 mai), m., bai - BSO +12 (0,39)
par L'ARC DE TRIOMPHE (DE) (old) - Vendée,
M. THIERRY CHEVALIER, Mme CHRISTINE CHEVALIER

2016 Sans renseignement de IMPALA DES FONTAINES (sfa)

NEMESIS VIEUX MOULIN (sfa) alezan 2001

ÉLEVÉE EN HAUTE-MARNE - M. CLAUDE CLEMENT

par BOLERO DE BRECEY (sfa) et VENISE DES LANDES (sfa)

par IRAK E (sfa) et GALATEE DU SUD (sfa) par IBRAHIM

BSO +2 (0,50) - Mise à la reproduction en 20032008 UPSULLA D'ALLOU (sfb), f. - ISO 139 (14) BSO +11 (0,56)
par RICHEBOURG (BE) (bwp)**2015 FRIPON D'ALLOU**, (4 avril), m., alezan - BSO +1 (0,34)
par ECLAT DE LA PIERRE (ac) - Loiret,
E.A.R.L. ELEVAGE D'ALLOU**NENETTE DU PARADIS** (sfa) bai 2001

ÉLEVÉE DANS LE PAS-DE-CALAIS - M. HENRI BERNARD HUCHIN

par FETICHE DU PAS (sfa) et EOLIENNE DES PARTS (sfa)

par ROSIRE (sfa) et AMIE DES PARTS (sfa) par COUNT IVOR (US) (ps)

BSO +2 (0,42) - Mise à la reproduction en 2007**2015 FANTASME DE L'ELYSEES**, (31 mai), f., bai - BSO +7 (0,35)
par CARDERO (DE) (holst) - Pas-de-Calais,
Mme JUDITH FAURE, M. JEAN PAUL ORGAER**NENETTE FONROY** (ac) alezan 2001 ÉLEVÉE DANS L'INDRE -

Mme FLORENCE VAN HOENACKER

par OBERON DU MOULIN et DANAE DES CHAMPS (aa)

par ALBAN A (aa) et DARBRINKA (ps) par BRINKMANSHIP (US) (ps)

Mise à la reproduction en 2003

2015 FIGARO FONROY, (16 juin), m., alezan - BSO +8 (0,33)
par HUPPYDAM DES HORTS (sfa) - Indre,
Mme FLORENCE VAN HOENACKER,
M. JEAN-LUC VAN HOENACKER**NENNI POINT DU TOUT** (aa) alezan 2001

ÉLEVÉE DANS LES PYRENEES-ATLANTIQUES - Mme SUZANNE HUGONNET

par GRAVESCOT (aa) et PALOISE (aa) par FETICHEUR (aa)

et BEARNAISE (aa) par DIONYSOS II (*aa*)

Mise à la reproduction en 2008

2010 BOUT'CHOU DE PEBOMA Z (z), h. - ISO 109 (15) BSO +9 (0,51)
par BENTLEY VD HEFFINCK (BE) (bwp) - Étalon**2013 DIANA DAINAGER DAUNET**, (26 mai), f., bai - BSO +7 (0,34)
par ROCCOSSIFRED - Vosges, Mme MARYLINE BOGARD,
M. NICOLAS GUIDAT

2016 Sans renseignement de ACANTUS GK (DE) (bywbl)

NEO TOT' DU BEUVRON (sfa) bai 2001

ÉLEVÉE EN ILLE-ET-VILAINE - M. OLIVIER MENARD

par LE TOT DE SEMILLY (sfa) et UNIC D'OR DU ROUET (sfa)

par POT D'OR (ps) et MILADY DU ROUET (sfa) par QUASTOR (sfa)

ISO 118 (11) **BSO** +1 (0,62) - Mise à la reproduction en 2004**2015 FETICHE DE SEVIGNE**, (29 août), f., bai
par QUINOTO BOIS MARGOT (sfb) - Ille-et-Vilaine,
M. OLIVIER LE VOT

2016 Sans renseignement de CASTRONOM Z (BE) (z)

NEOLOGIE (sfa) bai 2001 ÉLEVÉE DANS L'AVEYRON -

M. ROGER POMAREDE

par SIOUX DE BAUGY (sfa) et OBSETION (aa) par MARKUS (*aa*)

et OBENE D'OR (aa) par FLORESTAN II (*aa*)

ISO 108 (07) - Mise à la reproduction en 2005

- 2009 VALOUGRAN, m. -
ISO 125 (15) BSO +16 (0,55) ICC 128 (13) JCC 5
par TOULON (BE) (bwp)
- 2015 **FIRST LADY DU DESTIN**, (14 mars), f., bai - BSO +8 (0,28)
par UPSILON (aa) - Aveyron, Mme SOPHIE DUMAS
- 2016 Sans renseignement de CANTURO (DE) (holst)

NEOLYMPE DU PONTREAU (sfa) alezan 2001

- ÉLEVÉE EN VENDEE - M. ALEXIS ORE
par FETICHE DU PAS (sfa) et CLIO DES JAULIES (sfa)
par QUINIOU (sfa) et L'ELUE DU SIMON (sfa)
par DANDY DU BERARD (sfa)
BSO +2 (0,45) - Mise à la reproduction en 2005
- 2012 **CRACKY D'OREAL**, (22 mai), m., bai - BSO +8 (0,33)
par QUOOL DU BOIS MARGOT (sfb) - Vendée, M. ALEXIS ORE
- 2016 Sans renseignement de ULHAN DU TEMPLE

NEOMIE DE PRELLE (sfa) bai f. 2001

- ÉLEVÉE EN MEURTHE-ET-MOSELLE - Mme DELPHINE PIERRE
par FABULEUX DE GAMET (sfa) et PEARLINE (ps)
par FABILOLO (AR) (ps) et SPINALONGA (ps) par TOURANGEAU (ps)
Mise à la reproduction en 2006
- 2010 ALIAS DE PRELLE, m. -
ISO 104 (15) BSO +7 (0,44) ICC 125 (15) JCC 5
par LUCCIANO (sfa)
- 2013 **DUNE DE PRELLE**, (22 mai), f., noir - BSO +7 (0,24)
par UGOBAC DES BALEINES (sfa) - Haute-Marne,
Mme DELPHINE PIERRE
- 2016 Sans renseignement de VIGO D'ARSOUILLES (BE) (bwp)

NEPTUNE D'ESTEL (sfa) alezan 2001 ÉLEVÉE DANS LE CALVADOS -

- Mme LAURENCE SIMON-BENARD
par SOCRATE DE CHIVRE (sfa) et CHEEK TO CHEEK (sfa)
par MY LORD FONTAINE (sfa) et INSOLENT D (sfa) par VAS Y II (aa)
Mise à la reproduction en 2011
- 2015 **FEBUS D'ESTEL**, (29 juin), m., bai
par DAGUET DU ROCHAU (ac) - Calvados,
Mme LAURENCE SIMON-BENARD

NEPTUNE DU TERRAL (sfa) bai 2001 ÉLEVÉE DANS L'AVEYRON -

- G.A.E.C. DU TERRAL
par QUAT'SOUS (sfa) et VODKA DU PLESSIS (sfa)
par LAMA DES LANDES (sfa) et DJERBA A (sfa) par STARTER (sfa)
ISO 118 (05) JSO 4 BSO +6 (0,55) - Mise à la reproduction en 2006
- 2007 TIPSY DU TERRAL (sfa), f. - ISO 134 (14) JSO 4 BSO +19 (0,59)
par TOULON (BE) (bwp)
- 2015 **FURRY**, (29 mai), f., alezan - BSO +12 (0,38) BCC +8 (0,27)
par FLIPPER D'ELLE (sfa) - Aveyron, G.A.E.C. DU TERRAL
- 2016 Sans renseignement de BENTLEY VD HEFFINCK (BE) (bwp)

NEPTUNE DU VAL (sfa) alezan 2001

- ÉLEVÉE DANS LE PAS-DE-CALAIS - M. PAUL VIALA
par CABRI DU VAL (sfa) et SUNSHINE V (sfa)
par FOUORE DE GUERRE (sfa) et OLGA DE LA HURIE (sfa)
par STARTER (sfa)
ISO 110 (09) - Mise à la reproduction en 2013
- 2015 **FEE UNE BULLE**, (14 mai), f., gris - BSO +12 (0,36)
par PRESIDENT (NL) (kwpn) - Seine-Maritime,
Mme EMILY STIRNEMANN

NERA DE CONDE (sfa) alezan 2001 ÉLEVÉE DANS LA MEUSE -

- M. ANDRE DALOZ
par PRINCE IG'OR (aa) et ESTHER DE CONDE (sfa)
par HOPAL FLEURY (sfa) et SIRENE DE SENEVAL (sfa)
par NIDOR PLATIERE (sfa)
ISO 109 (08) - Mise à la reproduction en 2003
- 2015 **FUNKY FIRST**, (16 mai), m., bai
par QUINTUS D'09 (BE) (bwp) - Saône-et-Loire,
Mme ESTELLE VERONIS

NERA DE COSNIERE (sfa) alezan 2001 ÉLEVÉE DANS LA MANCHE -

- M. RENE PROVOST
par GITAN DE LA CENSE (sfa) et INFANTE DE COSNIERE (sfa)
par VIS VERSA (aa) et EOLE DE COSNIERE (sfa)
par MUGUET DU MANOIR (sfa)
Mise à la reproduction en 2010
- 2015 **FEE DU BOIS**, (26 mars), f., alezan - BSO +7 (0,27)
par TAXI DRIVER (sfa) - Loir-et-Cher,
Mme FRANCOISE LARCELET

NERINE (sfa) bai 2001 ÉLEVÉE DANS LE CALVADOS -

- M. DANIEL BRIN
par BRANDY DE LA COUR (sfa) et GRACE DE VALERIE (sfa)
par ODIN DE LA CENSE (sfa) et UPSARA (tf) par GOUVERNEUR (tf)
Mise à la reproduction en 2008
- 2015 **FOUDRE DE L OLIVIER**, (8 avril), f., alezan - BSO +13 (0,25)
par QUEBRACHO SEMILLY (sfa) - Manche,
M. FRANCIS MAUGER
- 2016 Sans renseignement de QUEBRACHO SEMILLY (sfa)

NESLE DE LA ROQUE (ps) bai 2001 ÉLEVÉE DANS LE CALVADOS -

- Mme GENEVIEVE MONGIN
par VILLEZ (US) (ps) et SCEVOLLIA (ps) par DOM PASQUINI (ps)
et LAURIE (ps) par PREMIER VIOLON (ps)
Mise à la reproduction en 2005
- 2010 ALCATRAZ'JAC (ps), m. par KALDOUNEVEES (ps) - Etalon
- 2015 **FALCONE ROUGE**, (17 avril), m., bai par TYROL ROUGE (sfa) -
Manche, M. XAVIER LEREDDE, M. DANIEL DESFORGES
- 2016 Sans renseignement de VIGO D'ARSOUILLES (BE) (bwp)

NESS DE MARS (sfa) bai 2001 ÉLEVÉE DANS L'ORNE -

- S.A.R.L. HARAS DES M
par HARLAY L'ECHENAU (sfa) et HELIRIA (sfa)
par QUIDAM DE REVEL (sfa) et ARIA DU GATEAU (sfa)
par NARCOS II (sfa)
ISO 115 (05) JSO 4 BSO +6 (0,59) - Mise à la reproduction en 2012
- 2015 **FENDY**, (26 mars), m., bai - BSO +20 (0,29)
par CARINJO (DE) (holst) - Eure, M. SEBASTIEN CATTIN

NESS DE MORIAUCOURT (sfb) bai f. 2001

- ÉLEVÉE DANS LE PAS-DE-CALAIS - Mme FERNANDE PRUVOST
par FIRST D'ANGLIN (sfa) et IMAGE FONTENELLE (tf)
par ULF D'OMBREE (tf) et EXCITING HONEY (tf) par PODOSIS (tf)
Mise à la reproduction en 2006
- 2015 **FLEUR DE HAUTE MAISON**, (6 juin), f., bai f. - BSO +2 (0,29)
par QUANTUM (DE) (holst) - Pas-de-Calais,
Mme PAULETTE LEFEBVRE

NESS D'ERMISSERIE (sfa) al bru 2001 ÉLEVÉE DANS LA MANCHE -

- M. MAURICE LE BRUN
par SOCRATE DE CHIVRE (sfa) et FILLE D'ERMISSERIE (sfa)
par QUAT'SOUS (sfa) et TOLLEVASTAISE (sfa)
par GRAND VENEUR (sfa)
ISO 125 (12) JSO 5 BSO +10 (0,60) - Mise à la reproduction en 2014
- 2015 **FINESS MLB**, (12 mai), f., alezan - BSO +16 (0,30)
par KAPITOL D'ARGONNE (sfa) - Somme,
Mme MARTINE LAGARDE BLONDEAU

NESS DU CHENE (aa) noipan 2001 ÉLEVÉE DANS LE LOT -

- M. JEROME VIGNES
par KIM DU MAURY (aa) et FIERTE DE MELS (aa) par ALBAN A (aa)
et PAR MEGARDE (aa) par RIO NEGRO (aa)
Mise à la reproduction en 2005
- 2015 **FEELING DE VERGNE**, (5 mai), m., bai f. - BSO +2 (0,25)
par ULHAN DU TEMPLE - Cantal, Mme EMILIE MASTRAS

NESS DU LOC'H (sfa) bai 2001 ÉLEVÉE DANS LE FINISTERE -

- M. JEAN LUC JACQUE
par ALLIGATOR FONTAINE (sfa) et RHODESIE MIREBEAU (sfa)
par JOACHIM (sfa) et MIGNONE MADELON (sfa)
par CHRISTOBAL (sfa)
ISO 130 (11) - Mise à la reproduction en 2014
- 2015 **FITNESS DE BANARGE**, (3 juin), f., bai - BSO +9 (0,40)
par LANDO (DK) (dwb) - Lot-et-Garonne, M. REMI BONNET,
Mme ISABELLE BONNET
- 2016 Sans renseignement de LUX Z (DE) (han)

NESSIE DU CARDONNAY (sfb) bai 2001

- ÉLEVÉE EN SEINE-MARITIME - M. MARC GUERIN
par ROCROI II (sfa) et OLETTE MARTEL (tf) par TABOU II (tf)
et EULMA (tf) par REVE D'AMOUR II (tf)
Mise à la reproduction en 2010
- 2015 **FIRST LADY ST ETIENNE**, (15 mai), f., bai
par HORNET ROSE (NL) (sfa) - Seine-Maritime,
M. STEPHANE ROUSSEAUX

NESSIE VAL DE MAI (sfa) bai 2001 ÉLEVÉE DANS LA SOMME -

- M. JEAN-FRANCOIS DECAMP
par PAPILLON ROUGE (sfa) et GRACE DU CASTEL (sfa)
par ATTILA III (IT) (sfa) et PARTICULIERE (sfa) par QUASTOR (sfa)
ISO 130 (12) BSO +8 (0,61) - Mise à la reproduction en 2014
- 2015 **FASHION DU LIROT**, (12 avril), m., bai f. -
BSO +15 (0,37) BDR +5 (0,24) par CONTENDRO (DE) (holst) -
Manche, Mme MARION GUERRIN
- 2016 Sans renseignement de OGRION DES CHAMPS (sfa)
Sans renseignement de OGRION DES CHAMPS (sfa)

NETILIA D'AUSSONNELLE (sfa) alezan 2001

- ÉLEVÉE EN HAUTE-GARONNE - M. PHILIPPE RHODES et
Mme VERONIQUE VIARGUES
par DIAMS DU GRASSET (sfa) et DAPHNEE DE PIBOUL (aa)
par MUSCAT (aa) et DISSIPÉE (aa) par DAIRIN (aa)
Mise à la reproduction en 2007
- 2014 **ESPOIR D'ESPEILS**, (9 mai), m., alezan - BSO +1 (0,28)
par GALOPIN DU BIOLAY (sfa) - Cantal,
M. PHILIPPE VIDALINC, Mme AGNES VIDALINC

NEVA GREY

(aa) gris 2001 ÉLEVÉE DANS LE LOT-ET-GARONNE - M. CLAUDE JOIGNEAU et Mme ELZA BASTIAENS
par FUSAIN DU DEFEY (aa) et CANNELLE D'AVRIL (aa)
par QUATAR DE PLAPE (aa) et FLINA (aa) par FLIPPER (ar)
ISO 117 (05) **BSO** +10 (0,62) - Mise à la reproduction en 2006
2008 UFANA DU QUEYRAN (aa), f. -
ISO 121 (15) JSO 4 BSO +11 (0,56)
par RHEINGOLD DE LUYNE (aa)
2015 **FILIGREE DU QUEYRAN**, (11 mars), m., bai -
BSO +18 (0,40) BCC +1 (0,23) par CALVARO (DE) (holst) -
Lot-et-Garonne, M. JEAN-CHRISTOPHE CLEMENT,
Mlle ANNIE LAFARGUE

NEVADA DU FORT VERT

(sfa) alezan 2001
ÉLEVÉE DANS LE PAS-DE-CALAIS - M. GEORGES ALLOO
par ALFA D'ELLE (sfa) et CALINE DE ROUSSEMENT (sfa)
par LYS DE LA FOSSE (sfa) et GIROFLEE (sfb) par BAMBINO (sfa)
ISO 122 (06) **JSO** 5 - Mise à la reproduction en 2012
2015 **FLOWER DU FORT VERT**, (13 mai), f., alezan - BSO +11 (0,37)
par BALOU DU ROUET (DE) (old) - Pas-de-Calais,
Mme NATHALIE ALLOO

NEVADA SAUVAGE

(sfa) bai 2001 ÉLEVÉE EN SAONE-ET-LOIRE -
Mme HENRIETTE DESBROSSE
par QUICK STAR (sfa) et PIVOINE DE BREKKA (sfa)
par KAYACK (sfa) et JANITA (sfa) par STARTER (sfa)
BSO +7 (0,55) - Mise à la reproduction en 2005
2009 VADIUS SAUVAGE, m. - ISO 120 (15) BSO +12 (0,56)
par QUAPRICE BOIMARGOT QUINCY (DE) (olst)
2015 **FRODON SAUVAGE**, (3 mai), m., bai - BSO +12 (0,31)
par OH GALANT SAUVAGE (sfa) - Saône-et-Loire,
Mme HENRIETTE DESBROSSE
2016 Sans renseignement de QUEBRACHO SEMILLY (sfa)

NEVER FOR EVER

(sfa) alezan 2001 ÉLEVÉE DANS L'ORNE -
M. GERARD FAVRE
par COR DE LA BRYERE (sfa) et FOR EVER GEISHA (sfa)
par GALOUBET A (sfa) et GEISHA N (sfa) par NIGHT AND DAY (ps)
BSO +7 (0,45) - Mise à la reproduction en 2004
2005 RYSEIS FOR EVER, f. - ISO 128 (10) JSO 5 BSO +11 (0,57)
par PARCO (BE) (bwp)
2015 **FOREVER DES FLAGUES**, (8 avril), m., alezan -
BSO +15 (0,26) par UP TO YOU (sfa) - Calvados,
M. FREDERIC LAVOINNE
2016 Sans renseignement de PRESIDENT (NL) (kwpn) et de
CONTENDRO (DE) (holst)

NEVISIT DU VERY

(sfa) bai 2001
ÉLEVÉE DANS LES COTES D'ARMOR - S.C.E.A. DU ROCHELL
par DIAMANT DE SEMILLY (sfa) et GLAMOUR ROUGE (sfa)
par LOU PIGUET (ps) et MINE ROUGE (sfa) par URIEL (sfa)
ISO 126 (09) **BSO** +13 (0,61) - Mise à la reproduction en 2003
2015 **FERDINAND DES FORETS**, (9 juillet), m., bai - BSO +18 (0,29)
par UP TO YOU (sfa) - Manche, M. FABRICE PARIS,
E.A.R.L. KME ELEVAGE ET SPORTS

NEW EVE DU MOULIN

(sfa) alezan 2001
ÉLEVÉE DANS LES ARDENNES - M. DANIEL LEGER
par QUIDAM DE REVEL (sfa) et UTOPIE II (sfa)
par DOUBLE ESPOIR (sfa) et NUIT D'AVRIL (sfa) par URIEL (sfa)
ISO 144 (10) **JSO** 6 **BSO** +18 (0,67) - Mise à la reproduction en 2004
2005 RIALTA DE TALMA (sfa), f. - ISO 140 (15) BSO +26 (0,63)
par DIAMANT DE SEMILLY (sfa)
2006 STERLING DE TALMA (sfa), m. -
ISO 120 (12) BSO +22 (0,58) BCC +13 (0,25) BDR +1 (0,27)
par KANNAN (NL) (kwpn)
2010 **AQUILA DE L'OTHAIN**, (1 août), m., bai - BSO +19 (0,39)
par CONTERNO GRANDE (DE) (old) - Meuse,
M. CHRISTIAN MOREL

NEW GIRL MAISON ROUGE

(sfa) bai 2001
ÉLEVÉE EN ILLE-ET-VILAINE - M. YANN LAURENT
par DOLLAR DU MURIER (sfa) et FIRENZE (sfa)
par VOLTAIRE (DE) (han) et AWAY PIERREVILLE (sfa) par ALME (sfa)
ISO 140 (09) **JSO** 5 **BSO** +16 (0,59) - Mise à la reproduction en 2012
2015 **FELICIE MANCIAISE**, (26 mai), f., bai -
BSO +19 (0,37) BDR +7 (0,23) par CONTENDRO (DE) (holst) -
Manche, Dr. Vét. DENIS HUBERT

NEW JERSEY DE KERGANE

(sfa) bai 2001
ÉLEVÉE DANS LE MORBIHAN - M. LOUIS MENIER
par GRAND CHEF BLEUS (sfa) et HUSTON DU PONT (sfa)
par SHOGOUN II (sfa) et AMBELLIE DU MARAIS (sfa)
par KARATE (sfa)
ISO 112 (12) - Mise à la reproduction en 2003
2015 **FURY ONE D'ELM**, (10 juin), m., bai - BSO +8 (0,38)
par CANTURO (DE) (holst) - Mayenne,
M. STEPHANE LEMORDANT

NEW STAR DE LA TOUR

(sfa) bai 2001
ÉLEVÉE DANS LE PAS-DE-CALAIS - M. ALAIN CALAIS et
Dr. Vét. PIERRE DELOZIERE
par QUICK STAR (sfa) et API GOMERY (sfa) par NARCOS II (sfa)
et SIRENE DE LA TOUR II (sfa) par NELFO DU MESNIL (sfa)
ISO 125 (07) **JSO** 6 **BSO** +12 (0,60) - Mise à la reproduction en 2014
2015 **FULLSTAR DU NOYER**, (15 mai), f., bai - BSO +18 (0,29)
par TOBAGO CHEVRIER - Indre-et-Loire, Mme CLAIRE DEBRE
2016 Sans renseignement de QUARTZ DU CHANU (sfb) et de KAN-
NAN (NL) (kwpn)

NEW STAR DE MOENS

(sfa) bai f. 2001
ÉLEVÉE DANS LE CALVADOS - M. MARC BAYET, M. PATRICK BAYET et
Mme SARA BAYET
par PAPILLON ROUGE (sfa) et SWETTIE DE MOENS (sfa)
par LE PLANTERO (sfa) et TENDERLY (sfa) par MONCEAUX (ps)
BSO +1 (0,64) - Mise à la reproduction en 2007
2015 **FAVORITE DE MOENS**, (8 mai), f., bai f. - BSO +9 (0,39)
par CANTURO (DE) (holst) - Manche, M. CAMILLE MERCIER
2016 Sans renseignement de CANTURO (DE) (holst)

NEWLULU D'AUBIGNY

(sfa) bai 2001 ÉLEVÉE DANS LA LOIRE -
Dr. Vét. PIERRE VALETTE
par QUICK STAR (sfa) et GOODLULU D'AUBIGNY (sfa)
par DOUBLE ESPOIR (sfa) et LUCIOLE DE CONDE (sfa)
par GRAND VENEUR (sfa)
ISO 119 (08) **BSO** +14 (0,60) - Mise à la reproduction en 2004
2015 **FIRSTLULU D'AUBIGNY**, (30 juin), f., bai - BSO +18 (0,29)
par VIGO CECE - Loire, Dr. Vét. PIERRE VALETTE

NEWMARKET D'UTAH

(sfa) bai 2001 ÉLEVÉE DANS LA MANCHE -
M. FRANCOIS VASCHE, Mlle ANNE-CLAIRE VASCHE et M. THOMAS VASCHE
par EPSOM D'UTAH (sfa) et UNE KEL (sfa)
par JASMIN DE GRUCHY (sfa) et KEL SOUCI (sfa)
par SANS SOUCI (sfa)
Mise à la reproduction en 2012
2015 **FUN DU PETIT POIRIER**, (25 juin), m., alezan - BSO +9 (0,29)
par URANO DE CARTIGNY (sfa) - Manche,
Mme ESTELLE VANDENABEELE
2016 Sans renseignement de URANO DE CARTIGNY (sfa)

NEWS DU ROUET

(sfa) alezan 2001 ÉLEVÉE DANS LA MANCHE -
M. YANNICK FARDIN
par REBEL Z (DE) (han) et EL IRA DU ROUET (sfa)
par GALOUBET A (sfa) et MESANGE DU ROUET (sfa)
par STARTER (sfa)
BSO +11 (0,49) - Mise à la reproduction en 2004
2006 SACREE DU ROUET (sfa), f. -
ISO 150 (15) JSO 6 BSO +20 (0,57) par ECLAIR DES BOIS (sfa)
2008 UTOPIA DU ROUET (sfa), f. - ISO 124 (14) BSO +11 (0,56)
par PEZETAS DU ROUET (sfa)
2015 **FLAVIE DU ROUET**, (15 juin), f., bai - BSO +12 (0,27)
par IVOIRE DU ROUET (sfa) - Manche, M. YANNICK FARDIN
2016 Sans renseignement de HERITAGE FORTUNUS (DE) (han)

NEWTY

noir 2001 ÉLEVÉE DANS LES YVELINES - M. JULIEN HUE
par KANNAN (NL) (kwpn) et Q'HORNADA PIERRE (aa)
par FENNEC (aa) et HORNADA (ps) par PEN MANE (ps)
ISO 101 (05) **BSO** +11 (0,59) - Mise à la reproduction en 2003
2006 SAIGA DE LA ROQUE (cs), f. - ISO 143 (15) BSO +16 (0,58)
par CAPITAL (DE) (holst)
2014 **ENERGY DE LA ROQUE**, (10 août), f., noipan -
BSO +20 (0,39) BCC +13 (0,23) BDR +2 (0,27)
par DIAMANT DE SEMILLY (sfa) - Calvados,
E.U.R.L. TOP STALLIONS COMPANY
2016 Sans renseignement de QUAPRICE BOIMARGOT QUINCY (DE)
(olst)

NI BLANC NI NOIRE

(sfa) gris 2001 ÉLEVÉE DANS LE CALVADOS -
M. PIERRE JABOT
par FUSAIN DU DEFEY (aa) et GEMME D'HELBY (sfa)
par I LOVE YOU (sfa) et TOPAZE D'HELBY (sfa)
par GALANT DE LA COUR (sfa)
BSO +2 (0,60) - Mise à la reproduction en 2007
2009 VIKING DES EMBRUNS, h. - ISO 141 (15) JSO 6 BSO +22 (0,57)
par DIAMANT DE SEMILLY (sfa)
2015 **FAR OUEST DES EMBRUNS**, (19 mars), m., bai - BSO +9 (0,38)
par CANTURO (DE) (holst) - Sarthe, E.A.R.L. PERDREAU TH
2016 Sans renseignement de MALITO DE REVE (BE) (sfa)

NIAGARA DE MAY

(sfa) bai 2001 ÉLEVÉE DANS LA MANCHE -
M. JEAN-CLAUDE SICARD
par DESIR DU CHATEAU (sfa) et GALATHEA DE MAY (sfa)
par LE CONDEEN (sfa) et PAROLE DE LA COMTE (sfa)
par SURIOSO (sfa)
Mise à la reproduction en 2005
2009 VIC DES CERISIERS (cs), h. - ISO 123 (15) BSO +8 (0,53)
par OLYMPIC D'ANGUERNY (sfa)

2015 FLAMBEAU DU MAZEAU, (19 avril), m., bai
par GUEPARD D'AUTHIEUX (sfa) - Vendée,
M. CHRISTIAN RISTOR

NIAGARA DE TARENTEIX (sfa) bai 2001

ÉLEVÉE DANS LE PUY-DE-DOME - M. FLORENT DERUEL
par TROUPIER (sfa) et MELUSINE II (sfa) par TRENEL (ps)
et FLAMICHE (sfa) par FORT NATIONAL (ps)
Mise à la reproduction en 2004

2005 ROMANE DE PEYRAUD (sfa), f. -
ISO 132 (11) JSO 5 BSO +7 (0,57)
par IDEM DE B'NEVILLE (sfa)

2009 VOLCANE DE PEYRAUD, f. - ISO 121 (14) JSO 4 BSO +9 (0,56)
par NEWTON DE KREISKER (sfa)

2015 FACELIA DE PEYRAUD, (7 avril), f., bai - BSO +4 (0,36)
par QUOOL DU BOIS MARGOT (sfb) - Puy-de-Dôme,
M. FLORENT DERUEL

2016 Sans renseignement de J'AI L'ESPOIR D'ELLE (sfa)

NIAGARA VALDECIE (sfa) bai 2001 ÉLEVÉE DANS LA MANCHE - Mme MIRELLE DIOT et M. CLAUDE DIOT

par FLIPPER D'ELLE (sfa) et FAUVETTE DU BOIS (sfa)
par MATADOR DU BOIS (sfa) et LHOTESSE (sfa) par ET HOP (aa)
ISO 103 (07) BSO +1 (0,59) ICC 133 (07) JCC 6 BCC +8 (0,40) IDR 112 (12) BDR +9 (0,56) - Mise à la reproduction en 2014

2015 FLOYD MAYWEATHER, (15 mars), m., bai -
BSO +9 (0,38) BDR +7 (0,22) par CANTURO (DE) (holst) -
Calvados, Mme CAMILLE BAILLY

NIALA (sfa) bai 2001 ÉLEVÉE DANS LE CALVADOS - Mme HENRIETTE EVAIN

par DUC DU MURIER (sfa) et SARAH DE REVEL (sfa)
par JALISCO B (sfa) et DIRKA (sfa) par NANKIN (sfa)
ISO 141 (09) BSO +13 (0,60) - Mise à la reproduction en 2004

2015 FLYAWAY, (11 mai), m., alezan - BSO +17 (0,30)
par KRAQUE BOOM (sfa) - Calvados, Mme HENRIETTE EVAIN

2016 Sans renseignement de KRAQUE BOOM (sfa)
Sans renseignement de KRAQUE BOOM (sfa)

NICE CREAM (sfa) al bru 2001 ÉLEVÉE DANS LE PAS-DE-CALAIS - Mme ANNE-SOPHIE SAGOT

par TOTOCHÉ DU BANNEY (sfa) et QUELLIE DINCOVILLE (sfa)
par HEROS DE CAVRON (sfa) et INCOVILLAISE (sfa)
par BILL DE VARFEUIL (sfa)
ISO 105 (08) - Mise à la reproduction en 2014

2015 FLEURON DU VIMAGE, (14 juillet), m., alezan - BSO +6 (0,35)
par CAMPO FLAMINGO Z (BE) (z) - Mayenne,
Mme EMMANUELLE SEMENENKO,
Mme VIRGINIE SEMENENKO

NICE OF CLASS (sfa) alezan 2001 ÉLEVÉE DANS LES YVELINES - M. PATRICK DANIS

par SABLE ROSE (sfa) et QUASSILITA par LAUDANUM (ps)
et ELISA (sfa) par NOROIT (*aa*)
ISO 123 (07) BSO +8 (0,60) - Mise à la reproduction en 2011

2015 FOLLINA NALLIERE, (13 mai), f., al fon - BSO +15 (0,34)
par OLIMBOS MERZE (sfb) - Saône-et-Loire,
Mme AMELIE PUGEAUT

NICELY DE RIVERLAND (sfa) bai 2001 ÉLEVÉE EN CHARENTE - S.C.E.A. RIVERLAND

par SHOGOUN II (sfa) et AIRWAY BOGGER (sfa) par NOMENOE II (sfa)
et JERGONIA par KING'S SON (IE) (ps)
ISO 128 (08) BSO +2 (0,59) - Mise à la reproduction en 2009

2015 FIRST LADY CAK, (6 mai), f., bai - BSO +9 (0,38)
par CANTURO (DE) (holst) - Vienne, M. ADRIEN BENHADDAD

NICKEL BACK (sfb) bai 2001 ÉLEVÉE DANS LES ARDENNES - M. FRANCOIS PELAMATTI

par BALOUBET DU ROUET (sfa)
et QUATRA VAN DE ZUUTHOEVE (BE) (bwp)
par QUIDAM DE REVEL (sfa) et KALINKA VH KONINGSHOF (se)
par ROMEO (bwp)
Mise à la reproduction en 2005

2015 FALLOVME DE BELLOT, (18 avril), f., al bru -
BSO +15 (0,33) BDR +1 (0,23) par JARNAC (sfa) -
Seine-et-Marne, Mme MARYVONNE THOMAS

NICODEME MANCIAISE (sfa) bai 2001

ÉLEVÉE DANS LA MANCHE - Dr. Vét. DENIS HUBERT
par ROYAL FEU (sfa) et SENTINELLE (sfa) par GRAND VENEUR (sfa)
et HILDEGARDE B (sfa) par NANKIN (sfa)
BSO +3 (0,55) - Mise à la reproduction en 2006

2010 ANCIAIS BIDOU, h. - ISO 121 (15) JSO 4 BSO +9 (0,55)
par ARIOSO DU THEILLET (sfa)

2015 FENIX MANCIAIS, (3 juillet), m., bai -
BSO +13 (0,36) BDR +6 (0,24) par CONTENDRO (DE) (holst) -
Manche, Dr. Vét. DENIS HUBERT, Mme LAURA TOUZARD

2016 Sans renseignement de KAPITOL D'ARGONNE (sfa)

NICOMEA DES PERRIERES (sfa) alezan 2001

ÉLEVÉE DANS L'ISERE - M. DENYS TROUSSIER
par PAPILLON ROUGE (sfa) et ULYSE III (sfa) par STARTER (sfa)
et LUCIA V (fsf) par CETHIM (*aa*)
ISO 129 (11) BSO +10 (0,61) - Mise à la reproduction en 2013

2015 FOLIE DOUCE PERRIERES, (9 juin), f., bai - BSO +15 (0,35)
par CON AIR (DE) (holst) - Isère, M. DENYS TROUSSIER

2016 Sans renseignement de TINKA'S BOY (NL) (kwpn)

NIDAME DU REVERDY (sfa) alezan 2001

ÉLEVÉE DANS LA MANCHE - S.A.R.L. HARAS DU REVERDY
par QUIDAM DE REVEL (sfa) et TRAVIATA (sfa) par ELF III (sfa)
et GERBE D'OR (sfa) par STARTER (sfa)
BSO +10 (0,52) - Mise à la reproduction en 2004

2015 FLORA DES AUBIERS, (12 mai), f., bai - BSO +13 (0,27)
par UPSILON (aa) - Vendée, M. MICHEL BOUJU

2016 Sans renseignement de WINDOWS VH COSTERSVELD (BE)
(bwp)

NIDJA (sfa) bai 2001 ÉLEVÉE DANS LE CALVADOS -

M. JEAN-LOUIS ROUDAUT et STE CIV. AGRIC. DU SAULE
par LE TOT DE SEMILLY (sfa) et FALDIDJA (sfa)
par PALADIN DES IFS (sfa) et KHADIDJA (aa) par BRICK (aa)
ISO 127 (09) BSO +14 (0,61) - Mise à la reproduction en 2014

2015 FLAMBEAU FL, (5 mai), m., al bru - BSO +12 (0,40)
par HELIOS DE LA COUR II (sfa) - Manche, M. FABRICE LYON

NIGELLE DU BOURDIEU gris 2001 ÉLEVÉE DANS LE GERS - M. NICOLAS POMMIERS

par ECLAT DE LA PIERRE (ac) et VAHINE DE BALME (sfa)
par DUC DE FERCE (ps) et KANDY DE BALME (sfa)
par BELPHEGOR IV (sfa)
Mise à la reproduction en 2009

2015 FORTAN DU CARDONNE, (30 mai), m., bai - BSO +3 (0,30)
par LAGON DE L'ABBAYE (sfa) - Haute-Garonne,
Mme LAURENCE MOLLARD

NIGHT D'ELLIPSE (sfa) bai 2001 ÉLEVÉE EN LOIRE-ATLANTIQUE - LES ECURIES D' ELLIPSE

par CAUCALIS (sfa) et DANAIS DES SEVRES (sfa)
par DOUBLE ESPOIR (sfa) et QUI VA DE FRIBOIS (sfa)
par EMIR DU MESNIL (sfa)
ISO 143 (11) JSO 5 BSO +10 (0,60) - Mise à la reproduction en 2013

2015 FOR NIGHT D'ERAUSA, (13 avril), m., bai - BSO +12 (0,39)
par CONTROE (DE) (holst) - Loire-Atlantique,
Mme SABINE LEFEVER MAWET

NIGHT MADNESS (sfa) alezan 2001 ÉLEVÉE DANS LA MANCHE - M. ROMAIN BOURDONCLE

par KANNAN (NL) (kwpn) et VIERGE FOLLE (sfa) par ALME (sfa)
et HERA (sfa) par OXYS DU VOULGIS (aa)
ISO 109 (09) BSO +8 (0,58) - Mise à la reproduction en 2010

2015 FATALMADNESS DU MEDOC, (25 avril), m., bai -
BSO +9 (0,36) par CAESAR VAN DE HELLE (DE) (holst) -
Gironde, M. BRUNO LUCEYRAN

2016 Sans renseignement de CAESAR VAN DE HELLE (DE) (holst)

NIGHTY BORNISSEIS (sfa) alezan 2001 ÉLEVÉE DANS L'YONNE - M. DANIEL VIGNAUD

par LE TOT DE SEMILLY (sfa) et NAIADE DE CUTEFEV (sfa)
par RAINY LAKE (ps) et JONGLEUSE (sfa) par ESTAFETTE (sfa)
ISO 132 (07) JSO 6 BSO +8 (0,60) - Mise à la reproduction en 2011

2015 FELINE DU BANNEY, (6 avril), f., alezan - BSO +14 (0,34)
par KALOUBET D'TOURELLE (sfa) - Haute-Saône,
E.A.R.L. ELEVAGE DU BANNEY, M. JEAN LOUIS GULLON

2016 Sans renseignement de L'AMOUR DU BOIS (sfa) et de QUITE
CAPITOL (DE) (holst)

NIGHTY DE BALLIERE (sfa) bai f. 2001 ÉLEVÉE DANS LE LOIRET - Mme BRIGITTE MACE

par LORD CALANDO (DE) (holst) et DARLING DE BALIERE (sfa)
par TITUS DU POUGET (aa) et MADONE V (sfa) par TAQUIN (sfa)
ISO 108 (10) - Mise à la reproduction en 2014

2015 FILIUS DE TROIES, (7 mai), m., bai -
BSO +2 (0,39) BCC +9 (0,23) BDR +4 (0,25)
par CHEF ROUGE (DE) (holst) - Charente,
Mme LAURA BERNARD

2016 Sans renseignement de CATCHAR MAIL

N'IGME DU CHARDONNET (sfb) alezan 2001

ÉLEVÉE EN SAVOIE - Mme PAULE NAVILLOD
par BALOUBET DU ROUET (sfa) et BARN DE MONTENON (cs)
par LE FENNEC (*aa*) et RYNA (oi)
BSO +1 (0,57) - Mise à la reproduction en 2010

2015 FLYAWAY CHARDONNET, (25 mai), f., bai
par REBOZO LA SILLA (MX) (cdm) - Rhône,
Mme PAULE NAVILLOD

NIJAD DE LIVINOT (sfa) alezan 2001 ÉLEVÉE DANS LE FINISTÈRE -
Mme MARI ELEN LE MENN et M. EDERN LE MENN

par TARGAS POULYOUN (sfa) et AWEN DE LIVINOT (sfa)
par URIEL (sfa) et FOLIE BERGERE A (sfa) par NANKIN (sfa)
Mise à la reproduction en 2014

2015 FRIOL DE LIVINOT, (3 août), f., bai f. - BSO +7 (0,27)
par RUBIS DU RUSTICK (sfa) - Finistère,
M. BRENDAN LE MENN

NIKA DU FAUBOURG (sfa) bai f. 2001 ÉLEVÉE DANS LA MEUSE -
Mme PATRICIA RAPPE

par QUATOUBET DU ROUET (sfa) et NIKA D'AUVERGNE (sfa)
par LE CATELET (ps) et FLEUR D'AUVERGNE (sfa)
par LE MIOCHE (ps)

Mise à la reproduction en 2003

2004 QUIKA DU FAUBOURG (sfa), f. - ISO 123 (15) BSO +6 (0,57)
par ESPOIR BRECEEN (sfa)

2011 BUNNY DU FAUBOURG, (3 mai), f., bai
par IDEM DE B'NEVILLE (sfa) - Meuse, Mme PATRICIA RAPPE

NIKITA CHAMPEIX (sfa) bai 2001 ÉLEVÉE DANS LA CREUSE -
M. FRANCK LARZILLIERE

par AYDIN DES MALAIS (sfa) et TEQUILLA IV (sfa) par IF DE MERZE
et NOAILLES V (sfa) par ALME (sfa)

Mise à la reproduction en 2004

2005 RATINA CHAMPEIX (sfa), f. - ISO 103 (12) ICC 135 (12) JCC 4
par IDEAL CHAMPEIX (sfa)

2015 FIESTA CHAMPEIX, (16 juillet), f., noipan - BSO +4 (0,28)
par ON IRA (sfa) - Creuse, E.A.R.L. HARAS DE CHAMPEIX

2016 Sans renseignement de EPSOM GESMERAY (sfa)

NIKITA D'ALBAIN (sfa) bai 2001 ÉLEVÉE EN SAONE-ET-LOIRE -
M. ALEXIS BOUILLOT

par VAS Y DONC LONGANE (sfa) et CLARTEE DES GARINS (sfa)
par LAUDANUM (ps) et TROPHEE DU MARAIS (sfa)
par KESSEL II (sfa)

ISO 129 (09) JSO 6 BSO +12 (0,61) - Mise à la reproduction en 2003

2004 QUAMIKAZE D'ALBAIN (sfa), h. -

ISO 150 (12) JSO 6 BSO +22 (0,60) par KANNAN (NL) (kwpn)

2015 FANTOMINUS D'ALBAIN, (7 septembre), m., gris -
BSO +19 (0,37) par WINDOWS VH COSTERSVELD (BE) (bwp) -
Saône-et-Loire, M. ALEXIS BOUILLOT

NIKITA DE MESILLE noipan 2001 ÉLEVÉE DANS L'ORNE -
Mme CHRISTINE DEVIENE

par RAPHAEL (DE) (westf) et THAIS (BE) (bwp) par REMONDO (bwp)
et FELD ASE (old) par WELT AS (DE) (old)

BDR +7 (0,53) - Mise à la reproduction en 2007

2015 FIRST LADY DU VAL, (17 avril), f., al bru - BDR +15 (0,24)
par VAN GOGH DU VAL - Calvados, Mme NADINE RIGAUD,
M. GILLES RIGAUD

2016 Sans renseignement de VAN GOGH DU VAL

NIKITA DE RELEVANT (sfa) gris 2001 ÉLEVÉE EN HAUTE-SAVOIE -
Mme YANNICK ALLARD

par CRUISING (IE) (ish) et SOY DE RELEVANT par FLAMINKO (*ac*)
et FLIBUSTE A (sfa) par CALTA (ps)

ISO 112 (08) BSO +1 (0,60) - Mise à la reproduction en 2013

2015 FIRST I CAN RELEVANT, (7 avril), m., bai - BSO +10 (0,35)
par CON AIR (DE) (holst) - Ain, Mme YANNICK ALLARD,
Mlle AURORE VENEREUX

2016 Sans renseignement de CALIDOS (DE) (nrps)

NIKITA DE ROY (sfa) alezan 2001 ÉLEVÉE EN INDRE-ET-LOIRE -
E.A.R.L. ELEVAGE DE L'ANGENARDIERE

par FASTOUREL DU CAP (sfa) et VENUE DE LA LANDE (sfa)
par GRAND VENEUR (sfa) et OLGA DE LA LANDE (sfa)
par ST BRENDAN (GB) (ps)

ISO 130 (07) JSO 6 BSO +6 (0,62) - Mise à la reproduction en 2004

2015 FAIRPLAY DE LAYME, (10 avril), m., alezan - BSO +14 (0,29)
par ELDORADO DE HUS (NL) (kwpn) - Maine-et-Loire,
M. ARNAUD LEMOINE

2016 Sans renseignement de MALOUBET DE PLEVILLE (sfa)

NIKITA DES IBIS (sfa) bai 2001 ÉLEVÉE DANS LE CALVADOS -
Mme MARIE-CHRISTINE DJINDJIAN et M. MICHEL DJINDJIAN

par DANDY DU PLAPE (sfa) et SEX APPEAL II (sfa) par POT D'OR (ps)
et DANAE (sfa) par STARTER (sfa)

ISO 118 (11) JSO 4 BSO +11 (0,60) - Mise à la reproduction en 2012

2015 FINE GENTLEMAN DE R, (8 avril), m., bai -
BSO +16 (0,37) BDR +8 (0,23) par CONTENDRO (DE) (holst) -
Orne, Mme JOCELYNE ROBIN

NIKITA DES IRS (sfa) alezan 2001 ÉLEVÉE DANS LE CALVADOS -
Mme CHRISTINE DAVID

par DAMIRO B (NL) (kwpn) et FANY DU BIGOT (sfa)
par MUGUET DU MANOIR (sfa) et IRIOSO DU BIGOT (sfa)
par SURIOSO (sfa)

ISO 113 (10) BSO +5 (0,60) - Mise à la reproduction en 2013

2015 FITOU DE PRECY, (22 mars), m., alezan - BSO +8 (0,29)
par UN CAPRICE DECHALUSSE (sfa) - Saône-et-Loire,
Dr. Vét. AUDREY PINOTEAU

NIKITA DES LIVEES (sfa) bai cl 2001

ÉLEVÉE EN MEURTHE-ET-MOSELLE - Mme ODILE COLLIN

par PALADIN DES IFS (sfa) et CANELLE DES LIVEES (sfa)
par QUAND VIENS TU (sfa) et SAGA DU FONTAINE (sfa)
par ILLICO J (sfa)

Mise à la reproduction en 2007

2015 FURIO DE L'AUNIL, (5 avril), m., bai -
BSO +9 (0,35) BDR +6 (0,23) par CONTENDRO (DE) (holst) -
Marne, M. YANN CHATELAIN, Mme BARBARA CHATELAIN

NIKITA D'ORCHIS (sfa) gris 2001 ÉLEVÉE DANS L'INDRE -
Mme MONIQUE PHILIPPE GATESOUE

par CUMANO (DE) (holst) et QUEIGE DE VERNEUIL (sfa)
par LAUDANUM (ps) et INKA (DE) (fsf) par INGBERT (se)

ISO 141 (07) JSO 6 BSO +21 (0,60) - Mise à la reproduction en 2004

2012 CUMANO DE COMBAS, (4 juin), m., bai - BSO +13 (0,37)
par BAIE DE VILLECLARE (sfa) - Ille-et-Vilaine,
M. JEAN-PIERRE AUBERT

2015 FRENCH CANCAN VS, (1 juin), f., alezan - BSO +21 (0,36)
par VIGO D'ARSOUILLES (BE) (bwp) - Calvados,
Mme ANNICK VALENTIN SMITH

2016 Sans renseignement de KANNAN (NL) (kwpn)

NIKITA DU BOSDEL (sfb) bai 2001 ÉLEVÉE DANS LA MANCHE -
M. BERNARD LEVALLOIS

par C INDOCTRO II (DE) (holst) et PALERME III (sfa)
par FEU SACRE (sfa) et LYNDA III (sfa) par BEAU MANOIR (sfa)

Mise à la reproduction en 2007

2015 FLORAN DU BOSDEL, (30 mars), m., bai f. -
BSO +9 (0,35) BDR +7 (0,21) par CONTENDRO (DE) (holst) -
Manche, M. BERNARD LEVALLOIS

2016 Sans renseignement de CONTENDRO (DE) (holst)

NIKITA DU PARK (sfa) alezan 2001 ÉLEVÉE DANS LE LOIR-ET-CHEV -
Mme CORINNE ACCARY

par QUIDAM DE REVEL (sfa) et JAZZIE DU PARC (sfa)
par APACHE D'ADRIERS (sfa) et QUININE DE LIVOYE (sfa)
par UKASE (sfa)

ISO 144 (11) JSO 6 BSO +18 (0,63) - Mise à la reproduction en 2004

2005 ROSALINE DU PARK (sfa), f. -

ISO 160 (15) JSO 6 BSO +28 (0,62) par KANNAN (NL) (kwpn)

2015 FULL STAR DU PARK, (31 mai), m., bai - BSO +18 (0,40)
par LUX Z (DE) (han) - Morbihan, Mme CORINNE ACCARY

2016 Sans renseignement de KANNAN (NL) (kwpn)

NIKITA DU RY (sfa) alezan 2001 ÉLEVÉE DANS LA MANCHE -
S.A.R.L. HARAS DU RY

par DIAMANT DE SEMILLY (sfa) et ETNA PIERREVILLE (sfa)
par ROSIRE (sfa) et OPALE PIERREVILLE (sfa) par IN CHALA A (sfa)

ISO 119 (05) JSO 4 BSO +13 (0,63) - Mise à la reproduction en 2005

2006 SUZY BOY (sfa), m. - ISO 121 (12) BSO +14 (0,58) ICC 115 (15)
par PAPILLON ROUGE (sfa)

2015 FAREL AR BEL AIR, (4 juin), m., bai - BSO +16 (0,37)
par CONSUL DL VIE Z (BE) (z) - Côtes-d'Armor,
M. FREDERIC LOUDEC

NIKITA FONTAINE (sfa) bai 2001 ÉLEVÉE EN ILLE-ET-VILAINE -
M. BERNARD BOHUON

par ELF D'OR (sfa) et ISLET STAR (sfa) par CORSAIRE DES ISLES (sfa)
et CAVATINE DES ISLES (sfa) par REMUS DES ISLES

ISO 136 (11) JSO 5 BSO +10 (0,59) - Mise à la reproduction en 2014

2015 FIRST ONE D'ARVOR, (22 avril), f., bai - BSO +13 (0,38)
par CANTURO (DE) (holst) - Finistère, Mme CAROLE DIROU,
M. FRANCOIS THIEC

2016 Sans renseignement de KANNAN (NL) (kwpn)

NIKITA JACK (sfa) alezan 2001 ÉLEVÉE DANS LE PAS-DE-CALAIS -
Mme GERALDINE HONORE

par TOTOCHÉ DU BANNEY (sfa) et OPHELIE JOYEUSE (sfa)
par DIABLEUR (sfa) et INDIANA (sfa) par ALMA VINGT (*aa*)
ou BARIGOULE (*aa*)

Mise à la reproduction en 2005

2015 FLICKA JACK, (10 mai), f., al bru -
BSO +12 (0,38) BCC +9 (0,23) BDR +2 (0,27)
par KANNAN (NL) (kwpn) - Rhône,
Mme GERALDINE HONORE

NIKITA LA POMMERAIE (sfa) noipan 2001

ÉLEVÉE DANS LES YVELINES - Mme JOELLE PROVOST TEIXIER
 par DAUPHIN DE FLIGNY (sfa) et BALLERINE (sfa)
 par LIEU DE RAMPAN (sfa) et FLORES (tf) par PRINCE DES VEYS (tf)
ISO 149 (10) **JSO** 5 **BSO** +14 (0,58) - Mise à la reproduction en 2011
2015 **FAST'N FURIOUS**, (30 mai), f., noipan - BSO +20 (0,36)
 par WINDOWS VH COSTERSVELD (BE) (bwp) - Eure-et-Loir,
 Dr. Vét. BERTRAND FRANQUET

NIKITA LATUILERIE (sfa) al bru 2001

ÉLEVÉE DANS LE PUY-DE-DOME - Mme PASCALE GENEIX
 par EL PASO PLATIERE (sfa) et FIONA LA TUILERIE (sfa)
 par ALBAN A (aa) et PARMÉ DE LANTAN (sfa)
 par KAOLIN DE LYRE (sfa)
ISO 101 (09) - Mise à la reproduction en 2013
2015 **FEELING DE BOISE**, (10 juin), f., alezan - BSO +10 (0,29)
 par URANO DE CARTIGNY (sfa) - Loire,
 Mme CAROLE FRANCE

NIKITA DE GUISE (sfa) al bru 2001 ÉLEVÉE DANS LA MOSELLE -
Dr. Vét. CLAUDE PAUL MULLER

par FLIPPER D'ELLE (sfa) et ELSA DE BADON (sfa)
 par NIDOR PLATIERE (sfa) et MELODIE BLEUE (sfb)
 par DJIBOUTI (sfa)
ISO 137 (10) **BSO** +13 (0,61) - Mise à la reproduction en 2013
2015 **FOREVER DE LENZVILLER**, (24 juillet), f., bai -
 BSO +15 (0,38) par CANTURO (DE) (holst) - Moselle,
 M. JEAN-PAUL REIN

NILDA D'ARGONNE (sfa) bai 2001 ÉLEVÉE DANS LA MEUSE -
M. PASCAL TRASSART

par EMIR PLATIERE (sfa) et TALARA D'ARGONNE (ps)
 par BONIFACE (ps) et QUEEN SOUND (ps) par KING SOUND (ps)
 Mise à la reproduction en 2005
2015 **FREE MAN D'ARGONNE**, (16 avril), m., bai - BSO +3 (0,26)
 par UPSILON (aa) - Meuse, M. PASCAL TRASSART,
 E.A.R.L. HARAS D'ARGONNE
 2016 Sans renseignement de KIGALI (NL) (kwpn)

NILDA DE STAR (sfa) alezan 2001 ÉLEVÉE DANS LA MANCHE -
M. JEAN-FRANCOIS HUREL

par DANDY DU PLAPE (sfa) et STAR DE MARIVAUX (sfa)
 par STARTER (sfa) et INDORE (sfa) par ARTICHAUT (sfa)
ISO 127 (12) **BSO** +6 (0,61) - Mise à la reproduction en 2004
2015 **FAITHFULL OF STAR**, (4 mai), f., bai - BSO +11 (0,38)
 par MADE IN SEMILLY (sfa) - Ille-et-Vilaine,
 Mme MARIE ROSE FERRET

NILOR DES FABRIES (sfa) alezan 2001 ÉLEVÉE DANS L'AVEYRON -
M. ALAIN PICOU et M. GERMAIN LEVALLOIS

par LE TOT DE SEMILLY (sfa) et OBENE D'OR (aa)
 par FLORESTAN II (*aa*) et OMBELLE D'OR (aa) par UNICOL'OR (aa)
BSO +5 (0,45) - Mise à la reproduction en 2005
2010 **AU DELA DES FABRIES**, (2 juin), f., bai - BSO +1 (0,49)
 par EXPERIO (sfa) - Dordogne, Mme ANAIS BOUYSSOU,
 M. ALAIN PICOU
2015 **FREESTYLE DES FABRIES**, (6 mai), m., alezan - BSO +7 (0,26)
 par CLINTON II (DE) (holst) - Dordogne,
 Mme ANAIS BOUYSSOU, M. ALAIN PICOU
 2016 Sans renseignement de TOBAGO CHEVRIER

NINA DE LA CENSE (sfa) bai 2001 ÉLEVÉE DANS LA MANCHE -
M. JACQUES MISTELI

par CRAZYHORSE OF COCO (sfa) et BOUTURE DU MONT (sfa)
 par LE SARTILLAIS (sfa) et LUTECE DU MONT (sfa) par NANKIN (sfa)
BSO +8 (0,47) - Mise à la reproduction en 2003
 2006 SCOUT DE LA CENSE (sfa), h. -
 ISO 155 (15) **JSO** 6 **BSO** +18 (0,57) par EASY BOY (sfa)
 2007 TOUKI DU GRAND PRE (sfa), f. - ISO 140 (15) **BSO** +13 (0,57)
 par JENNY DE LA CENSE (sfa)
2015 **FAUVETTE DU GRAND PRE**, (19 mai), f., alezan -
 BSO +16 (0,35) par OGRION DES CHAMPS (sfa) - Manche,
 S.C.E.A. DU GRAND PRE
 2016 Sans renseignement de CHACCO ROUGE (DE) (old)

NINA DE LA FERME (sfa) alezan 2001 ÉLEVÉE DANS LA MANCHE -
M. ANDRE DIGEON et M. PASCAL DIGEON

par ECHOGENE LATOUR (sfa) et IDOLE DE LA FERME (sfa)
 par BOUT D'ZAN II (sfa) et CELIA DE LA FERME (sfa)
 par SHALIMAN DU THOT (sfa)
 Mise à la reproduction en 2009
2014 **EN UN MOT DU MARQUET**, (14 avril), m., aubere -
 BSO +5 (0,29) par UGO DU MARQUET (sfa) - Oise,
 M. HERVE LAMBERT, Mme CAROLE LAMBERT

NINA DES ETANGS (sfa) alezan 2001 ÉLEVÉE DANS LA MANCHE -
M. CLAUDE HUGELE et Mme PAULETTE HUGELE

par GALANT LUCERNAIS (sfa) et DORADE II (sfa)
 par IRIS LANDAI (sfa) et QUATYE DU MAUGER (sfa)
 par GRAND VENEUR (sfa)
 Mise à la reproduction en 2014
2015 **FREEDOM**, (1 juillet), f., bai par ON IRA (sfa) - Cher,
 M. YANNICK LEPOLARD

NINA DU LUNAIN (sfa) noipan 2001 ÉLEVÉE DANS L'OISE -
M. FRANCOIS FABUIS

par QUICK STAR (sfa) et SALVA D'AVEGRES (sfa)
 par NIDOR PLATIERE (sfa) et NOLLY (sfa) par FANFARON (sfa)
ISO 141 (08) **JSO** 6 **BSO** +19 (0,61) - Mise à la reproduction en 2011
2015 **FELINA VILLERS**, (6 février), f., bai
 par GUARANA CHAMPEIX (sfa) - Oise,
 S.N.C. HARAS DE VILLERS
 2016 Sans renseignement de UPSILON (aa)

NINA DU SIMON (sfa) alezan 2001 ÉLEVÉE EN VENDEE -
M. ROGER MENANTEAU

par DORMANE DU PUY (sfa) et BICHE DES PRES (sfa)
 par HURLEVENT (sfa) et MIEL DES PRES (sfa) par VER LUISANT (sfa)
 Mise à la reproduction en 2014
2015 **FREESTYLE ST ANTOINE**, (20 mai), m., bai - BSO +5 (0,30)
 par PEPITO LANDAIS (sfa) - Charente-Maritime,
 AGEC SAINT ANTOINE
 2016 Sans renseignement de CAESAR VAN DE HELLE (DE) (holst)

NINIE DU VIEUX MOULIN (sfa) alezan 2001
ÉLEVÉE EN HAUTE-MARNE - M. CLAUDE CLEMENT

par CABDULA DU TILLARD (sfa) et EISTHER DU VILLAGE (sfa)
 par VOLTAIRE (DE) (han) et NAIADE D'OLGY (sfa)
 par HIDALGO DE RIOU (sfa)
ISO 113 (11) **BSO** +5 (0,61) - Mise à la reproduction en 2003
2015 **FEULAR DE BEAUSEJOUR**, (4 juin), m., baipie -
 BSO +13 (0,35) par ROCCOSSIFRED - Cher,
 Mme CAROLINE DE BELLESCIZE

NINON D'ANADE (sfa) bai 2001 ÉLEVÉE EN INDRE-ET-LOIRE -
M. CHRISTOPHE BERTHIER et Mme ANNIE BERTHIER

par FUNCHAL DE SEMILLY (sfa) et TRES BELLE BRUNE
 par RUSHY (ps) et MADEMOISELLE BRUNE (sfa) par BACCARA (sfa)
ISO 110 (06) - Mise à la reproduction en 2014
2015 **FRIMEUR D'EDORAS**, (19 juin), m., bai
 par SCENDIX (DE) (han) - Charente-Maritime,
 M. GUILLAUME KELLER

NINON DE SAND (sfa) bai 2001 ÉLEVÉE DANS LES VOSGES -
E.A.R.L. BELLOT

par FETICHE DU PAS (sfa) et AH LAVOILA DE SAND (sfa)
 par HIDALGO DE RIOU (sfa) et CLEO DELCO (sfa)
 par UKASE DE LA COLLINE (sfa)
 Mise à la reproduction en 2009
2015 **FLORES DE SAND**, (15 avril), f., bai - BSO +9 (0,29)
 par ULHAN DU TEMPLE - Vosges, Mme SOPHIE BELLOT,
 M. PHILIPPE BELLOT, Mme CLAUDINE BELLOT
 2016 Sans renseignement de QUANTUM (DE) (holst)

NINON DES BLEUS (sfa) bai 2001 ÉLEVÉE DANS L'AISNE -
S.A.R.L. HARAS DES BLEUS

par FETICHE DU PAS (sfa) et URIANE DES VALLEES (sfa)
 par J'T'ADORE (sfa) et KESTEL DE BAUSSY (sfa) par ARTHY (sfa)
 Mise à la reproduction en 2005
2015 **FLANAGAN CLOS AU GUE**, (12 avril), m., bai cl - BSO +1 (0,33)
 par HOOLIGAN DE ROSYL (sfa) - Yvelines,
 Mme KELLY-ANN BERANGER

NINON DES DAMES (sfa) bai 2001 ÉLEVÉE EN SAONE-ET-LOIRE -
Mlle VERONIQUE MONNERET

par ALLIGATOR FONTAINE (sfa) et CAPUCINE V (sfa)
 par STEW BOY (sfa) et SIRENE V (sfa) par CAP MARTIN (ps)
ISO 103 (06) - Mise à la reproduction en 2009
2015 **FEU DE COLLONDON**, (7 mai), m., bai f. - BSO +1 (0,32)
 par QUINTUS D'09 (BE) (bwp) - Jura,
 Mme GENEVIEVE GASPARD

NINON DES LOULOU (sfa) noipan 2001
ÉLEVÉE EN HAUTE-VIENNE - Mme SABRINA MANGOLD et
Mlle IVANNA MANGOLD

par ROYAL FEU (sfa) et JESSIE PRINCESSE (sfa)
 par QUATOUBET DU ROUET (sfa) et DIVINE PRINCESSE (sfa)
 par COUNT IVOR (US) (ps)
ISO 161 (11) **JSO** 6 **BSO** +16 (0,60) - Mise à la reproduction en 2010
2015 **FALBALA DE LA ROQUE**, (23 août), f., noipan - BSO +12 (0,31)
 par RASTA DU SOUTRAIT (sfa) - Calvados,
 E.U.R.L. TOP STALLIONS COMPANY

NINON DU TERROIR (sfa) alezan 2001 ÉLEVÉE DANS L'ORNE -

M. FRANCOIS ROEMER

par LIEU DE RAMPAN (sfa) et ESTELLE DU TERROIR (sfa)

par GALOUBET A (sfa) et KATIA DE RHODES (sfa)

par PANCHO II (*aa*)

BSO +7 (0,47) - Mise à la reproduction en 20042006 SARA GALOTIERE (sfa), f. - ISO 123 (15) JSO 4 BSO +10 (0,57)
par IDEAL DE LA LOGE (sfa)2010 ARON GALOTIERE, h. - ISO 121 (15) BSO +13 (0,46)
par KLOTAIRE DU MOULIN (sfa)**2015 FAUVE GALOTIERE**, (20 avril), f., al bru
par CASALL DE FUYSSIEUX Z (BE) (z) - Orne,
M. PASCAL PECCHIOLI

2016 Sans renseignement de CAP KENNEDY (DE) (holst)

NINON FLY (sfa) al crl 2001 ÉLEVÉE EN VENDEE - E.A.R.L. BATY,

M. VINCENT BATY, M. ELLIOT BATY et Mme ANTOINETTE BATY

par CHAMBERLIN (ps) et VOLKA III (sfa) par ATOUT COEUR (sfa)

et JALOUSIE (sfa) par POPOF (ps)

Mise à la reproduction en 2004 - Morte en 2015

2011 BONHEUR DES CHAUMES, (8 mai), m., alezan - BSO +4 (0,35)par NORTON D'EOLE (sfa) - Vendée,
M. STEPHANE BLANCHET, Mme DELPHINE BLANCHET**NINOUS DES ISLES** (sfa) bai 2001 ÉLEVÉE EN LOIRE-ATLANTIQUE -

ELEVAGE CHICHE-HUBERT HELENE CHICHE-HUBERT et

Mme BIRGITTA STENFELDT

par OBERON DU MOULIN et JALNA DES ISLES (sfa)

par LE TOT DE SEMILLY (sfa) et VIVIANE DES ISLES (sfa)

par ALME (sfa)

ISO 102 (08) **ICC** 150 (09) **JCC** 6 **BCC** +19 (0,41) -

Mise à la reproduction en 2010

2015 FLASH DE L'OCEAN, (28 mars), m., bai -
BSO +11 (0,36) BDR +9 (0,26) par CONTENDRO (DE) (holst) -
Loire-Atlantique, EQUI SPACE

2016 Sans renseignement de CONTENDRO (DE) (holst)

NIOBE DE NANTUEL (sfa) alezan 2001 ÉLEVÉE DANS LE CHER -

Mme CLAIRE GOUIN

par ROX DE LA TOUCHE (sfa) et ALIZE ST GEORGES (sfa)

par LEPRINCE DE THURIN (sfa) et KETTY DU MOULIN (sfa)

par ARQUEBUSIER (sfa)

ISO 150 (09) **JSO** 6 **BSO** +12 (0,62) - Mise à la reproduction en 2010**2015 FANFAN LE MONTCEAU**, (13 mai), f., alezan - BSO +11 (0,29)
par UN CAPRICE DECHALUSSE (sfa) - Saône-et-Loire,
E.A.R.L. ECURIE DU MONTCEAU2016 Sans renseignement de L'ARC DE TRIOMPHE (DE) (old) et de
UN CAPRICE DECHALUSSE (sfa)**NIOBE DU FONTENY** (sfa) bai f. 2001 ÉLEVÉE DANS LA MANCHE -

Mme THERESE LAMORT et M. JEAN-PAUL LAMORT

par BAYARD D'ELLE (sfa) et FEE DU FONTENY (sfa)

par REVE D'ELLE (sfa) et ORLANE DE VER (sfa) par ELF III (sfa)

ISO 111 (09) - Mise à la reproduction en 2014**2015 FOL BOY COLICHERIE**, (24 avril), m., bai f. - BSO +14 (0,33)

par QUEBRACHO SEMILLY (sfa) - Manche,

Mme ELISE TOURNAILLE

NIOWA (sfa) bai 2001 ÉLEVÉE EN GIRONDE - M. MICHEL CIZERON

par IOWA (NL) (kwpn) et BELLE DOUDOU (sfa) par I LOVE YOU (sfa)

et OPALINE DU PERRET (sfa) par GUILLAUME TELL (sfa)

ISO 152 (15) **JSO** 6 **BSO** +23 (0,61) - Mise à la reproduction en 2014**2015 FLYOWA**, (12 juillet), f., bai f. - BSO +13 (0,30)

par KIGALI (NL) (kwpn) - Deux-Sèvres, M. MICHEL CIZERON

NIRKA DU RIVAGE (sfa) alezan 2001 ÉLEVÉE DANS LA MANCHE -

M. GASTON MAUGER

par AIGLON ROUGE (sfa) et DIRKA IV (sfa) par QUAT'SOUS (sfa)

et JANITA (sfa) par STARTER (sfa)

ISO 123 (09) **BSO** +4 (0,59) - Mise à la reproduction en 2014**2015 FIFIE DE LA TOUR**, (11 mai), f., bai par NERVOSO (sfa) -
Cantal, M. DIDIER ACHALME

2016 Sans renseignement de MONTENDER (NL) (kwpn)

NIRVANA DE GUISE bai f. 2001 ÉLEVÉE DANS LA MOSELLE -

Dr. Vét. CLAUDE PAUL MULLER

par KANNAN (NL) (kwpn) et CHYPSY (DE) (holst) par ROCCO (holst)

et VORR (se) par MARENCO (holst)

Mise à la reproduction en 2004

2015 FEE DU GUE, (31 mars), f., noipan - BSO +17 (0,24)

par VINCY DU GUE - Meurthe-et-Moselle, S.C.E.A. DU GUE

NIRVANA DE PLEVILLE (sfa) alezan 2001

ÉLEVÉE EN SEINE-MARITIME - Mlle VALERIE ALLIX

par OBERON DU MOULIN et VALLE D'ELLE (sfa) par KAYACK (sfa)

et DEESSE D'IRA (sfa) par JURISTE (sfa)

BSO +3 (0,49) - Mise à la reproduction en 20042005 ROCHE D'OR (sfa), f. - ISO 121 (12) BSO +11 (0,58)
par ELF D'OR (sfa)2007 TROPHEE D'OR (sfa), h. -
ISO 102 (13) BSO +3 (0,52) IDR 124 (15) BDR +10 (0,52)
par LAMA DES FORETS (sfa)**2014 ELANE D'OR**, (6 juillet), f., bai - BSO +11 (0,27)
par SEABEA SWEET D'OR (sfa) - Ille-et-Vilaine,
S.C.E.A. LEBRUN ECURIE D'OR

2016 Sans renseignement de GERFAUT D'HELBY (sfa)

NIRVANA DU MONTOIS (sfa) bai 2001 ÉLEVÉE DANS LE NORD -

Mme BENEDICTE PETIT LEBRUN

par URVILLE DU MONTOIS (sfa) et GESSYCA DU MONTOIS (sfa)

par VENEUR DU MONTOIS (sfa) et ADOREE DU MONTOIS (sfa)

par LEOPARD DU CASTEL (sfa)

Mise à la reproduction en 2007

2015 FOXYLADY DE MALOTITHE, (10 juin), f., bai - BSO +10 (0,25)

par MONTENDER (NL) (kwpn) - Nord,

Dr. Vét. DOMINIQUE TIERNY

NIRVANA DU REVERSEY (sfa) alezan 2001

ÉLEVÉE EN SAONE-ET-LOIRE - M. DIDIER BOUJON

par TARZAN DE BEAULIEU (sfa) et INES DU REVERSEY (sfa)

par VAL DE SAIRE (sfa) et BAKER'S DAUGHTER (ps)

par COUNT PAHLEN (GB) (ps)

Mise à la reproduction en 2014

2015 FRIMOUSSE D'ALLOU, (3 avril), f., alezan -
BSO +4 (0,38) BCC +5 (0,23) par CADDULA DU TILLARD (sfa) -
Loiret, E.A.R.L. ELEVAGE D' ALLOU**NIRVANA DU VERY** (sfa) gris 2001

ÉLEVÉE DANS LES COTES D'ARMOR - S.C.E.A. DU ROCHELL

par REBEL Z (DE) (han) et TOSCANE (sfa) par URIEL (sfa)

et CAMARADE RAPIDE (sfa) par IBRAHIM

BSO +6 (0,54) - Mise à la reproduction en 20032005 REBELLE DU VERY (sfa), f. - ISO 125 (13) BSO +9 (0,58)
par KAMA D'AMAURY (sfa)

2009 VERY NIPPY DU LIE, h. - ISO 129 (15) BSO +12 (0,53)

par KORO D'OR (sfa)

2015 FUNAMBULE DE FOLIE, (9 mai), m., gris - BSO +16 (0,35)

par PRESIDENT (NL) (kwpn) - Nord,

Dr. Vét. FRANCOIS DORANGE

NIRVIKA HEATHER (sfb) alezan 2001 ÉLEVÉE DANS LA VIENNE -

M. JACQUES BATARD

par GAMIN DE QUIESCE (sfa) et DIRVIKA HEATHER (tf)

par JET DU VIVIER (tf) et IRVIKA HEATHER (tf) par TATIUS (tf)

Mise à la reproduction en 2009

2014 EDELWEISS LORELEI, (1 juin), m., alezan

par EROTICBLUS MONTOIS (sfa) - Vienne,

Mme LAURENCE BATARD

NISBA D'OMONVILLE (sfa) bai 2001 ÉLEVÉE DANS LA MANCHE -

M. ALEXANDRE LEFEVRE

par SOCRATE DE CHIVRE (sfa) et GAZELLE DU HAMEAU (ps)

par TEMOIGNAGE (ps) et LA STARINA (ps) par NIGHTSHADE (ps)

Mise à la reproduction en 2007

2008 URANUS D'OMONVILLE (sfa), h. -

ISO 144 (14) JSO 6 BSO +16 (0,55)

par MURIESCO DU COTENTIN (sfa)

2015 FOSTER D'ORANGERIE, (4 mai), m., bai -

BSO +14 (0,35) BCC +8 (0,23)

par DIAMANT DE SEMILLY (sfa) - Manche,

M. HUBERT LE CONNETABLE

2016 Sans renseignement de KANNAN (NL) (kwpn)

NISBET DE SHAMROCK (sfa) bai 2001 ÉLEVÉE DANS L'ORNE -

M. JACQUES LAVERGNAT et Mme MARIE HASSON

par BALOUBET DU ROUET (sfa) et DIDON DADA (sfa)

par QUITO DE BAUSSY (sfa) et ROBELINA (sfa) par MISTIGRI (IE) (ps)

BSO +2 (0,52) - Mise à la reproduction en 2007**2014 ESPIEGLE DE LA FAVRE**, (24 avril), m., bai f. - BSO +8 (0,36)

par UTRILLO VD HEFFINCK (BE) (bwp) - Maine-et-Loire,

Mme ALINE LUTTUN

2015 FACETIE DE LA FAVRE, (10 mai), f., bai -

BSO +16 (0,38) BCC +8 (0,23) BDR +2 (0,26)

par DIAMANT DE SEMILLY (sfa) - Maine-et-Loire,

Mme ALINE LUTTUN

2016 Sans renseignement de DIAMANT DE SEMILLY (sfa)

NISSAN DE MONCEL (sfa) alezan 2001

ÉLEVÉE EN MEURTHE-ET-MOSELLE - M. GEORGES SCHWARTZ

par ESPOIR BRECEEN (sfa) et CHIPIE DE CHAP (sfa)

par HOPAL FLEURY (sfa) et TULIPE DU MONT (sfa)

par FEU SACRE (sfa)

Mise à la reproduction en 2014

2015 FILE GOOD D'EPFIG, (18 juillet), m., bai - BSO +1 (0,21)

par LIFESTYLE (DE) (old) - Bas-Rhin,

S.A.R.L. ECURIES LAURENT LUTZ

2016 Vide de BAROCCO DU JARDIN

NITUSCH BELLE (sfa) alezan 2001

ÉLEVÉE DANS LE LOT-ET-GARONNE - Mme BERNADETTE SNOECK

par EHRENTUSCH (DE) (fsf) et BELLE ROCHE LANSAC
par REAL DEL ROCCO (aa) et MADAME DE LA ROCHE (sfa)
par TCHERKESS (*a*)

Mise à la reproduction en 2005

2009 VIOLETTE DE BELLE, f. - IDR 127 (15) BDR +19 (0,56)
par HOSTENS DE BEL (sfa)

2015 **FURTUSCH DE BEL**, (1 mai), m., alezan - BDR +14 (0,31)
par HOSTENS DE BEL (sfa) - Lot-et-Garonne,
Mme BERNADETTE SNOECK

2016 Sans renseignement de HOSTENS DE BEL (sfa)

NIVEOLE DU CHENE (sfa) bai 2001 ÉLEVÉE DANS LA MANCHE - M. MARC BRIENS

par BRANDY DE LA COUR (sfa) et TULIPE DES BOIS II (sfa)
par SOLVEDO (IE) (ps) et DUCHESSE (sfa) par CENTAURE DU BOIS
Mise à la reproduction en 2003

2005 REOLE DU CHENE (sfa), f. - ISO 122 (09)
par LIVE DU THEIL (sfa)

2009 VALMY DU CHENE, h. - ISO 129 (15) JSO 5 BSO +16 (0,56)
par NINIO DE ROX (sfa)

2010 ARMELINE DU CHENE, f. -
ISO 120 (15) BSO +10 (0,55) BCC +7 (0,26)
par FLIPPER D'ELLE (sfa)

2015 **FLORANTINE DU CHENE**, (19 mai), f., bai
par FLIPPER D'ELLE (sfa) - Manche, M. MARC BRIENS,
Mme ELISABETH BRIENS

NOAH DE BACON (sfa) bai f. 2001 ÉLEVÉE EN GIRONDE -

Mme FLORENCE COUPERIE

par QUICK STAR (sfa) et FLAMME DE BACON (aa)
par VLAN DE VERGOIGNAN (aa) et PANAME (aa) par IAGO C (aa)
ISO 158 (12) JSO 6 BSO +21 (0,61) - Mise à la reproduction en 2012

2015 **FRED ASTAIRE DE BACON**, (9 mai), m., bai - BSO +20 (0,37)
par VIGO D'ARSOUILLES (BE) (bwp) - Gironde,
S.A.R.L. THE GANG, E.A.R.L. CHATEAU BACON

2016 Sans renseignement de CANTURO (DE) (holst)

NOALY DE LESSAC (sfa) alezan 2001

ÉLEVÉE EN LOIRE-ATLANTIQUE - S.A.R.L. LES ECURIES DE LESSAC

par BRIGHT SILVER (ps) et VIVE BULAS (sfa)
par LOTUS DU MARAIS (sfa) et ISBA ROYALE (sfa) par PHOENIX (sfa)
Mise à la reproduction en 2009

2015 **FIBONACCI DE LESSAC**, (15 juin), m., bai - BSO +10 (0,28)
par CARINJO (DE) (holst) - Loire-Atlantique,
S.A.R.L. LES ECURIES DE LESSAC

NOBEL LADY (DE) (holst) gris 1998 - HV numéro 210264598 -

M. BJARNE KROGH

par CORRADO (DE) (holst) et F LANDLADY (oes)
par LINCOLN (DE) (holst) et NELKE (oes) par L'AMOUR (holst)
Mise à la reproduction en 2014

2015 **FABULEUX DIAMANT**, (11 avril), m., bai -
BSO +20 (0,31) BCC +12 (0,21) BDR +2 (0,23)
par DIAMANT DE SEMILLY (sfa) - Manche,
SOCIETE ATA EVENT RACE

2016 Sans renseignement de ADIAMOOD DE L'ABBAYE
Sans renseignement de ANDIAMO SEMILLY
Sans renseignement de ANDIAMO SEMILLY

NOBELIA ROSSA (sfa) alezan 2001 ÉLEVÉE DANS LE FINISTERE -

M. CHRISTOPHE GLOANEC

par ELAN DE LA COUR (sfa) et BALLADE DE RAVEL (sfa)
par ERIOSO (sfa) et JOIE DU GUINCHET (sfa) par QUASTOR (sfa)

ISO 112 (07) BSO +4 (0,59) - Mise à la reproduction en 2010

2015 **FLUTTERSHEY D'ARCHANGE**, (16 mai), f., alezan -
BSO +6 (0,32) par JALISCO DU GOLFE (sfa) - Maine-et-Loire,
Mme HELENE GAZAVE

2016 Sans renseignement de JALISCO DU GOLFE (sfa)

NOBLE D'ALTENBACH (sfa) alezan 2001

ÉLEVÉE DANS LA MANCHE - M. ALPHONSE WANNER et
Mme SIMONE WANNER

par LE TOT DE SEMILLY (sfa) et GLORY D'ALTENBACH (sfa)
par GALOUBET A (sfa) et NADE DE L'AMPLIERE (sfa)
par TANAEL (sfa)

ISO 112 (06) BSO +11 (0,56) - Mise à la reproduction en 2007

2015 **FIRST LADY DE CIRCEE**, (7 mai), f., bai - BSO +17 (0,30)
par MONTENDER (NL) (kwpn) - Calvados,
Mme CAROLINE JOUAN DE FAUCIGNY

2016 Sans renseignement de PRESIDENT (NL) (kwpn)
Sans renseignement de PRESIDENT (NL) (kwpn)

NOBLE FILLE RANVILLE (sfb) bai 2001 ÉLEVÉE EN CHARENTE -

M. OLIVIER SUPIOT et M. JEAN-NOEL BERTIN

par TALENT PLATIERE (sfa) et JOLIE FILLE RANVILLE
par PRINCE DU LOGIS (aa) et FILLE DE RANVILLE (cs)
par FARITCHOU (aa)

ISO 119 (11) BSO +3 (0,60) - Mise à la reproduction en 2014

2015 **FILLE DEMAUDUTERRIER**, (1 mai), f., gris - BSO +9 (0,29)
par UPSILON (aa) - Charente-Maritime, M. HERVE CASTIES,
Mme ROSE CASTIES

NOBLE VICTORY (DE) (bywbl) bai 2010 - LVBAY numéro 810111510 -

HOLZEDER

par SAMORANO (han) et NOBLE VICTORY (ps)
par GREINTON (GB) (ps) et NOBLE BLOOD (US) (ps)
par BOLD FORBES (US) (ps)

Mise à la reproduction en 2014

2015 **FIRST VICTORY**, (18 juillet), f., bai
par JAH'S DIAMANT (BE) (sfa) - Manche,
Mme MICHELLE MOOR

2016 Sans renseignement de TRESOR (BE) (bwp)

NOBLESS DES FONTAINES alezan 2001

ÉLEVÉE DANS L'ORNE - M. AART ALBERTS

par ANDIAMO (NL) (nrps) et KORIANO DES FONTAINES (cs)
par JALIENNY (aa) et FIFI FONTAINES (cs)
par JUS DE POMME (BE) (bwp)

ISO 105 (06) BSO +4 (0,53) - Mise à la reproduction en 2008

2015 **FEE PARADIS HLG**, (22 avril), f., alezan
par TZIGANO MASSUERE (sfb) - Var,
S.C.E.A. HARAS LES GOIRANNES

2016 Sans renseignement de QUEST DU BUHOT (pfs)

NOBLESSE DE MALABRY (sfa) bai 2001

ÉLEVÉE DANS LES DEUX-SEVRES - Mme PEPITA BARRAUD et

M. PIERRE ANDRE BARRAUD

par FLYER (NL) (kwpn) et BOHEME DE MALABRY (sfa)
par MELKIOR DU MONTOIS (sfa) et CERVOISE (sfa) par CHABELI (ps)
ISO 126 (12) BSO +8 (0,61) - Mise à la reproduction en 2014

2015 **FIDJI DES GARGAS**, (28 avril), f., bai - BSO +11 (0,28)
par COPIN VAN DE BROUY (BE) (bwp) - Pyrénées-Atlantiques,
Mme SARAH CHOBEAUX

NOBLESSE DE SEMILLY (sfa) bai 2001

ÉLEVÉE DANS LA MANCHE - M. JULES MESNILDREY

par QUICK STAR (sfa) et ALESIA DE SEMILLY (sfa)
par DOUBLE ESPOIR (sfa) et GEOLE (sfa) par NANKIN (sfa)

ISO 123 (05) BSO +14 (0,59) - Mise à la reproduction en 2003

2006 SIRENE DE CERISY (sfa), f. - ISO 133 (12) JSO 6 BSO +20 (0,58)
par LUX Z (DE) (han)

2014 **ENI DE CERISY**, (22 mars), f., bai - BSO +14 (0,28)

par VOLODIA D'ARGOUGES - Manche,
M. LAURENT VINCENT, Mlle GABRIELLE VINCENT

2015 **FIESTA DE CERISY**, (15 avril), f., bai -
BSO +20 (0,40) BCC +10 (0,24) BDR +1 (0,26)
par KANNAN (NL) (kwpn) - Manche, M. LAURENT VINCENT

2016 Sans renseignement de UP TO YOU (sfa)

NOBLESSE DU BUGUET (sfa) alezan 2001

ÉLEVÉE DANS LE TARN - M. JEAN-MARIE COTINET

par ROSIRE (sfa) et TARENTELE DE BACE (sfa)
par HEROS DE CAVRON (sfa) et BIARINA J (tf) par KANO (tf)

ISO 104 (05) - Mise à la reproduction en 2007

2015 **FENDELLE DE SCARGUEL**, (4 avril), f., bai - BSO +12 (0,35)
par PRESIDENT (NL) (kwpn) - Aude,
E.A.R.L. ECURIE DE SCARGUEL

NOBLESSE DU LEVANT (sfa) bai 2001 ÉLEVÉE DANS LA SOMME -

M. JEAN-FRANCOIS DECAEYEU

par DIAMANT DE SEMILLY (sfa) et TOGES (sfa) par URIEL (sfa)
et MAISONCELLE (sfa) par FANFARON (sfa)

ISO 128 (08) BSO +17 (0,63) - Mise à la reproduction en 2004

2005 ROCKETTE DU LEVANT (sfa), f. - ISO 127 (13) BSO +18 (0,61)
par APACHE D'ADRIERS (sfa)

2015 **FLAMBEAU DU LEVANT**, (17 avril), m., alezan -
BSO +24 (0,36) par NUMBER ONE D'ISO (sfa) - Somme,
S.C.E.A. LES ECURIES DU LEVANT

2016 Sans renseignement de KAPITOL D'ARGONNE (sfa)

NOBLESSE DU REVE (sfa) alezan 2001 ÉLEVÉE EN VENDEE -

E.A.R.L. BAFREAU MICHEL

par ELAN DE LA COUR (sfa) et UDINE DU MOULIN (sfa)
par J'T'ADORE (sfa) et VOLTA (sfa) par GALOPIN VI (ps)

Mise à la reproduction en 2007

2015 **FUNKY D'INES**, (22 mai), f., bai - BSO +5 (0,38)
par ILVIEN DES MIELLES (sfa) - Deux-Sèvres,
M. WILFRIED JOFFRIN, Mme CELIA POIRIER

NOBLESSE DU TAILLIS

(sfa) bai 2001

ÉLEVÉE DANS LES ARDENNES - M. ALAIN COMPANT

par FIDJI DU FLEURY (BE) (sbs) et JOANA DU TAILLIS (sfa)

par BACUS DE NOUVOLIEU (sfa) et TURKANA LADY (sfa)

par GRAND D'ESCLA (sfa)

ISO 119 (06) **JSO** 5 **BSO** +8 (0,61) - Mise à la reproduction en 2009

2010 ANFIN'ESS, f. - ISO 129 (15) JSO 5 BSO +19 (0,52)

par VAGABOND DE LA POMME (BE) (sbs)

2014 ENSOUP'L'ESS, (8 mai), f., bai f. -

BSO +13 (0,40) BCC +11 (0,23)

par L'ARC DE TRIOMPHE (DE) (old) - Ardennes,

M. TONY COUSIN, Mme LAURENNE DELCHAMBRE

2015 FITN'ESS, (12 juillet), m., bai - BSO +14 (0,35)

par CON AIR (DE) (holst) - Ardennes, M. TONY COUSIN,

Mme LAURENNE DELCHAMBRE

NOBLESSE D'UNO

(sfa) alezan 2001 ÉLEVÉE DANS LA MANCHE -

M. CLAUDE THIENNETTE et M. EDOUARD OGER

par ECHO DES FORETS II (sfa) et UNOPHELE (sfa) par STARTER (sfa)

et G'OLDEN DAYS (*ac*) par NIGHT AND DAY (ps)

ISO 124 (07) **BSO** +6 (0,60) - Mise à la reproduction en 2012**2013 DOLCE VITA D'UNO**, (6 août), f., bai

par MESSIRE ARDENT (sfa) - Manche,

M. CLAUDE THIENNETTE

NOBLESSE GODINIÈRE

(sfa) alezan 2001

ÉLEVÉE DANS LA MANCHE - M. DANIEL DEGRENNE

par CALYPSO D'HERBIERS (sfa) et BELLE GAUDINIÈRE (sfa)

par ARTICHAUT (sfa) et MERINGUE IV (sfa) par UKASE (sfa)

BSO +6 (0,48) - Mise à la reproduction en 2003

2005 RECONNUE DE CELLAND (sfa), f. -

ISO 143 (11) JSO 6 BSO +11 (0,58)

par EPHEBE FOR EVER (sfa)

2008 URANIE DE CELLAND (sfa), f. -

ISO 137 (14) JSO 6 BSO +15 (0,56) BCC +10 (0,20) BDR +1

(0,26) par LUCCIANNI (sfa)

2014 ETOILE DE CELLAND, (10 mai), f., bai f. - BSO +16 (0,29)

par MALITO DE REVE (BE) (sfa) - Manche,

M. DANIEL DEGRENNE

2016 Sans renseignement de L'ARC DE TRIOMPHE (DE) (old)

NOBLEZA DE POCE

(sfa) alezan 2001 ÉLEVÉE DANS L'ORNE -

Mme DOMINIQUE CUREAU

par UGOLIN NORMAND (sfa) et DAPHNE DE POCE (*aa*)

par IHOLDY (ar) et LA MARIDZA (*aa*) par PANCHO II (*aa*)

Mise à la reproduction en 2006

2008 ULEX DU BAILLY (sfb), m. par TAMBOURGHINI (NL) (kwpn) -

Étalon

2015 FALINE DU BAILLY, (4 mai), f., alezan

par ESPRIT DE CONQUETE (sfa) - Maine-et-Loire,

Mme SYNDIE BRETECHER, M. BENJAMIN BRETECHER

2016 Sans renseignement de QUI SERA DE L'ARC (sfb)

NOBODY DES NEPLIERS

(sfa) alezan 2001

ÉLEVÉE DANS LA MEUSE - E.A.R.L. DES NEPLIERS

par TOTOCHÉ DU BANNEY (sfa) et POUPETTE DU BANAY (sfa)

par QUO VADIS (sfa) et FRENESIE (sfa) par URIEL (sfa)

BSO +3 (0,57) - Mise à la reproduction en 2003

2004 QUIA DES NEPLIERS (sfa), f. - ISO 125 (14) BSO +8 (0,59)

par BLEU BLANC ROUGE II (sfa)

2015 FIDJI DU BARROIS, (15 mai), f., alezan - BSO +13 (0,29)

par TYCOON D'ARGENCES (sfa) - Meuse,

E.A.R.L. DES NEPLIERS

2016 Sans renseignement de QUINTUS D'09 (BE) (bwp)

NOCOMMENT

(sfa) bai 2001 ÉLEVÉE DANS LA SARTHE -

M. LAURENT BOUSQUET

par SHOOUN II (sfa) et GLORIA DE SANTAIE (sfa) par OLISCO (sfa)

et JAEN DE SANTAIE (sfa) par WORK AND PLAY (GB) (ps)

ICC 138 (07) **JCC** 6 - Mise à la reproduction en 2014**2015 FLAUBERT DU BUSSON**, (24 mars), m., bai - BSO +9 (0,27)

par ELDORADO DE HUS (NL) (kwpn) - Sarthe,

M. MAURICE GIRAUDET

2016 Sans renseignement de WINDOWS VH COSTERSVELD (BE)

(bwp)

NOCTUELLE D'HONVAULT

(sfa) bai 2001

ÉLEVÉE DANS LE PAS-DE-CALAIS - M. HENRI-PIERRE DELPLACE

par KANNAN (NL) (kwpn) et VENUS DE L'ANGLAIE (sfa)

par GRAND D'ESCLA (sfa) et L'IMPERATRICE (sfa)

par DANSEUR II (sfa)

BSO +4 (0,57) - Mise à la reproduction en 2004**2015 FELICITY D'HONVAULT**, (15 mai), f., bai - BSO +9 (0,35)

par QUANTUM (DE) (holst) - Pas-de-Calais,

M. HENRI-PIERRE DELPLACE

2016 Sans renseignement de MARLOU DES ETISSES (sfa)

NOCTURNE DE LA GUISE

(sfa) bai 2001

ÉLEVÉE DANS LA MEUSE - Mme VERONIQUE DAMBRICOURT

par CONCERTO MONTOIS (sfa) et QUETY DE L'ARDENTE (sfa)

par KASHTAN (ps) et CAPUCINE (sfa) par EMPERADOR (ps)

Mise à la reproduction en 2007

2015 FADO DE LA GUISE, (17 avril), f., bai par TENAREZE (aa) -

Marne, Mme VERONIQUE DAMBRICOURT

2016 Sans renseignement de QUACK (*aa*)

NOCTURNE DE LA MARE

(sfa) bai 2001

ÉLEVÉE DANS LA MANCHE - M. RAYMOND GOURDEL

par GITAN DE LA CENSE (sfa) et VALESCA DE LA MARE (sfa)

par SURIOSO DE VER (sfa) et MARE GIFFARD (sfa) par UKASE (sfa)

Mise à la reproduction en 2004

2015 FLANELLE MARBLESIEENNE, (20 mars), f., bai - BSO +7 (0,29)

par TIBETIN DES FORETS (sfa) - Ille-et-Vilaine,

M. JEAN-MARC POIDVIN, Mme IRENE POIDVIN

2016 Sans renseignement de OGRION DES CHAMPS (sfa)

NODDY (NL)

(kwpn) bai 1995 ÉLEVÉE AUX PAYS-BAS -

KWPN numéro 959773 - M. G.C.M.H. RELJNDERS

par GATECRASHER (NL) (ps) et GOLINDRA (oes) par RENOVO (kwpn)

et COLINDRA (oes) par TAMBOERIJN (se)

ISO 114 (08) **ICC** 102 (07) - Mise à la reproduction en 2009**2015 FELIX DES PRINCESSES**, (20 avril), m., bai - BSO +4 (0,36)

par JARNAC (sfa) - Calvados, Mme LAURENCE BREZA

2016 Sans renseignement de ASCOT DES IFS

NOEMI DU JARDIN

(sfa) bai f. 2001

ÉLEVÉE EN MEURTHE-ET-MOSELLE - M. GERARD PARGON

par QUEL TYPE D'ELLE (sfa) et GILDA DU JARDIN (sfa)

par REX D'ARMANVILLE (sfa) et STAR DU JARDIN (sfa)

par JOUE DU METZ (sfa)

Mise à la reproduction en 2005

2015 FERIA DU JARDIN, (20 mai), f., bai - BSO +9 (0,27)

par MALOUBET DE PLEVILLE (sfa) - Meurthe-et-Moselle,

M. NICOLAS PARGON

2016 Sans renseignement de NUMERO UNO (NL) (kwpn)

NOEMIE DE L'OTHAIN (BE)

(sbs) bai 1997 ÉLEVÉE EN BELGIQUE -

SBS numéro 31492 - M. MARC DISCRET

par HEARTBREAKER (NL) (kwpn) et GEMINI DU CHAUFOR (sfa)

par ROYALME (BE) (sfa) et URANIE DU CHAUFOR (sfa)

par HIDALGO DE RIOU (sfa)

ISO 135 (06) **BSO** +15 (0,61) - Mise à la reproduction en 2007

2008 UPSTAIRS DE RANGEVAL (sfa), m. -

ISO 140 (14) JSO 6 BSO +18 (0,57)

par CROCUS GRAVERIE (sfa)

2015 FIZZY DE RANGEVAL, (31 mars), f., alezan - BSO +18 (0,30)

par KAPITOL D'ARGONNE (sfa) - Meurthe-et-Moselle,

Mme LISE VOYDEVILLE

2016 Sans renseignement de KANNAN (NL) (kwpn)

NOHA DE LEAN

(sfa) alezan 2001 ÉLEVÉE DANS L'ALLIER -

M. LOUIS MARIE NAEL

par EMPIR DE LA PIERRE (sfa) et GARRY PIERRE (sfa)

par LAUDANUM (ps) et SIKA DU ROUET (sfa) par NANTOUNG (sfa)

BSO +10 (0,46) - Mise à la reproduction en 2005

2008 UXLEY (sfa), f. - ISO 146 (14) JSO 6 BSO +22 (0,56)

par LUX Z (DE) (han)

2010 ALTESSE DES AILES, f. - ISO 124 (15) JSO 5 BSO +19 (0,53)

par OGANO SITTE (BE) (sbs)

2015 FALCONNE DES AILES, (22 mai), m., alezan

par TORNESCH (NL) (kwpn) - Puy-de-Dôme,

E.A.R.L. ECURIE LAPORTE

NOISETTE DE CANDIE

(sfa) alezan 2001 ÉLEVÉE DANS LE CHER -

M. DOMINIQUE LOPEZ et Mme ANNE-MARIE LOPEZ

par O MALLEY (sfa) et GAMINE DE BELLEVUE (sfa)

par TANCARVILLE (sfa) et SIRENE DE BELLEVUE (sfa)

par LE RIVERAIN (ps)

ICC 115 (09) - Mise à la reproduction en 2004

2005 ROUDOU DE CANDIE (sfa), h. - ISO 103 (13) ICC 130 (10) JCC 5

par KEOPS DU VINNEBUS (sfa)

2015 FEELING DE LAURMA, (1 juin), m., alezan - BSO +8 (0,30)

par KAPITOL D'ARGONNE (sfa) - Meuse,

M. MATHIAS MULLER FOUIN, Mme LAURA PEZON

NOISETTE DES FALAISES

(sfa) alezan 2001

ÉLEVÉE DANS LA SOMME - M. DIDIER DUPAYS

par DAUPHIN D'HELBY (sfa) et UTICA DES FALAISES (sfa)

par HUSABY (sfa) et FANTAISIE (sfb) par LIDO (aa)

Mise à la reproduction en 2005

2010 ALEA DES FALAISES, m. - ISO 126 (15) BSO +7 (0,49)

par KAFKA BRUNEMONT (sfa)

2015 FACETTE DES FALAISES, (7 mai), f., alezan - BSO +4 (0,33)

par MARLOU DES ETISSES (sfa) - Somme, M. DIDIER DUPAYS

NOISETTE DES RAMEAUX (sfa) alezan 2001

ÉLEVÉE DANS LE LOT-ET-GARONNE - M. JEAN-MICHEL BERGOUNIOUX
 par MUGUET DU MANOIR (sfa) et DUCHESSE DU MOULIN IV (sfa)
 par PRINCE OLIVIER (sfa) et RADIANCE D'IRIS (tf) par GODIRIS (tf)
ISO 124 (10) **JSO** 5 **BSO** +1 (0,57) - Mise à la reproduction en 2003
2014 ELSTAR DE NOISETTE, (21 juillet), m., bai - BSO +12 (0,33)
 par NIAGARA D'ELLE (sfa) - Seine-Maritime, M. BRUNO LAINE
 2016 Sans renseignement de BRANTZAU

NOISETTE DES SAULES (sfa) alezan 2001 ÉLEVÉE EN VENDEE -

M. BRUNO MESNIER
 par PAMPHILE (sfa) et AUDACE DES SAULES (sfa)
 par LEPRINCE DE THURIN (sfa) et OUISTITIE (ac) par VIDOC (aa)
 Mise à la reproduction en 2004
 2007 **TORNADO FRIVOL** (cs), m. - ISO 121 (13) BSO +8 (0,57)
 par ILVIEN DES MIELLES (sfa)
 2008 **UP DO IT FRIVOL**, h. - ISO 120 (15) BSO +6 (0,53)
 par MAGIC DES MIELLES (sfa)
2015 FANETTE FRIVOLE, (5 juillet), f., bai - BSO +2 (0,21)
 par LIFESTYLE (DE) (old) - Manche, Mme SYLVIE HIPPOMER

NOISETTE DU VERPARC (sfa) bai 2001 ÉLEVÉE DANS LE NORD -

M. OLIVIER DELBENDE
 par OBJET D'ART (sfa) et VIKYE DU NORD (sfa)
 par GRAND D'ESCLA (sfa) et CASTILLE V (fsf)
 par DARE DARE II (*aa*)
BSO +1 (0,46) - Mise à la reproduction en 2004
2015 FLASH CLAIRE FONTAINE, (9 juin), m., bai - BSO +7 (0,34)
 par MARLOU DES ETISSES (sfa) - Pas-de-Calais,
 M. GUILLAUME VANDELANNOITTE

NOLAMIE DES ETISSES (sfa) alezan 2001

ÉLEVÉE DANS LA MANCHE - M. JEAN-FRANCOIS BATILLAT et
 Mme CORINNE BATILLAT
 par OBERON DU MOULIN et ANDJA D'INCOVILLE (sfa)
 par PERSAN II (sfa) et JAGUARE (sfa) par ESPOIR DU SCION (sfa)
ISO 105 (08) - Mise à la reproduction en 2003
 2004 **QUETAM DES ETISSES** (sfa), m. -
 ISO 159 (15) **JSO** 5 **BSO** +13 (0,70)
 par QUIDAM DE REVEL (sfa) - Etalon
2015 FAIRPLAY DES FELINES, (14 avril), m., bai - BSO +9 (0,38)
 par NUMERO UNO (NL) (kwpn) - Seine-et-Marne,
 E.A.R.L. ELEVAGE DES FELINES
 2016 Sans renseignement de UTRILLO VD HEFFINCK (BE) (bwp)

NOLLIPAP FRAMONI (sfa) bai 2001 ÉLEVÉE EN SAONE-ET-LOIRE -

Mme MONIQUE DEYME
 par PAPILLON ROUGE (sfa) et GITANA DE POCE (ac)
 par QUARTZ DE FRELY (aa) et MITAINA (ps) par TARBES (ps)
ISO 140 (13) **BSO** +10 (0,59) - Mise à la reproduction en 2004
2015 FLY ON FLOWER DB, (10 septembre), f., bai - BSO +7 (0,30)
 par KIGALI (NL) (kwpn) - Rhône,
 E.A.R.L. DOMAINE DES BARRIERES

NOLYMPE DE LUSSE (sfa) bai 2001 ÉLEVÉE DANS LES VOSGES -

M. GUY MORTIN
 par EFLE DE B'NEVILLE (sfa) et OLYMPE DES PRES (sfa)
 par DIEZE (aa) et KITY (oi)
 Mise à la reproduction en 2006
2015 FASTOCHE DU PAQUIS, (21 mars), f., bai - BSO +2 (0,35)
 par ORLANDO (BE) (bwp) - Meurthe-et-Moselle,
 M. YVES FRANCOIS

NOMADE DE MORGES (sfa) alezan 2001

ÉLEVÉE EN LOIRE-ATLANTIQUE - M. JEAN-PHILIPPE PARRE et
 M. DOMINIQUE RICHARD
 par QUINIOU (sfa) et DUNE DE MORGES (sfa) par PAMPHILE (sfa)
 et PENSEE VENDEENNE (tf) par BRAVE VENDEEN (tf)
ISO 118 (07) **BSO** +2 (0,58) - Mise à la reproduction en 2010
2015 FUEGO DE MORGES, (15 septembre), m., gris - BSO +11 (0,38)
 par PADOCK DU PLESSIS (sfa) - Loire-Atlantique,
 M. JEAN-PHILIPPE PARRE

NOMINALE noipan 2001 ÉLEVÉE EN MAYENNE -

Mme MICHELLE VAN DEN BROELE
 par PERRAULT (GB) (ps) et CALINE DE SIENNE
 par ROSE LAUREL (IE) (ps) et ORIENTALE III par DOM LUC (ps)
 Mise à la reproduction en 2006
2015 FLYAWAY DE LA GAMBADE, (4 avril), m., al bru
 par VEGAS DE GRAVELOTTE - Essonne,
 Mme CHANTAL RATY

NOMONEY DES SOURCES (sfa) bai 2001

ÉLEVÉE DANS LE PAS-DE-CALAIS - Mme ISABELLE ANSEL
 par REBEL Z (DE) (han) et GIRELLA DE LA HAYE (sfa)
 par LIVAROT (sfa) et CERES DE LA HAYE (sfa) par DIABLEUR (sfa)
 Mise à la reproduction en 2004

2006 SEPHORA DE WINDSOR (sfb), f. -
 ISO 149 (14) **JSO** 6 **BSO** +21 (0,57) par LUPICOR (NL) (kwpn)
2015 FLYE DES SOURCES, (20 juin), f., bai - BSO +7 (0,32)
 par QUANTUM (DE) (holst) - Pas-de-Calais,
 Mme ISABELLE ANSEL
 2016 Sans renseignement de FLIPPER D'ELLE (sfa)

NON STOP DE KERSALIC (sfa) bai 2001

ÉLEVÉE DANS LE FINISTERE - M. CHRISTIAN MICHIELINI
 par YARLANDS SUMMER SONG (GB) (fsf) et HEY KOKOTT
 par QUITTE ET PASSE et DEVON GLORY (GB) (ps)
 par BRIANSTON ZIPPER (GB) (ps)
 Mise à la reproduction en 2004 - Morte en 2016
2015 FEE DU CLEUZIO, (12 mai), f., bai f. - BDR +8 (0,21)
 par GRAFENSTOLZ (DE) (trak) - Morbihan,
 M. JEAN-JACQUES TROMILIN

NON TROPPO BASTERS (sfa) bai 2001

ÉLEVÉE EN CHARENTE-MARITIME - Mme MARIE-LINE BALSAN,
 M. PHILIPPE BALSAN et S.C.A. DES BASSES TERRES
 par QUICK STAR (sfa) et FRIPONNE BASTERS (sfa)
 par LE TOT DE SEMILLY (sfa) et PEPEE DU PERRET (sfa)
 par GUILLAUME TELL (sfa)
ISO 150 (11) **BSO** +23 (0,61) - Mise à la reproduction en 2014
2015 FLAMIOTROP DU BREUIL, (23 juillet), m., alezan
 par JARNAC (sfa) - Eure, S.A.R.L. JDM HORSE
 2016 Sans renseignement de VAGABOND DE LA POMME (BE) (sbs)

NONE IXE (sfa) alezan 2001 ÉLEVÉE DANS LES ARDENNES -

M. JEAN LEFEBVRE
 par ELAN DE LA COUR (sfa) et UNIXE GIRL (sfa) par NARCOS II (sfa)
 et IXE (sfa) par VAS Y II (aa)
ISO 132 (09) **JSO** 5 **BSO** +14 (0,61) - Mise à la reproduction en 2009
2015 FIDJI DE FLUSEL, (16 avril), f., bai -
 BSO +18 (0,37) BDR +6 (0,23) par CONTENTDRO (DE) (holst) -
 Haute-Saône, M. VINCENT DUSSAUCY
 2016 Sans renseignement de QUANTUM (DE) (holst)

NONETTE DU PONT (sfa) alezan 2001 ÉLEVÉE DANS LA MANCHE -

Mme LEONE LECONNETABLE
 par SOCRATE DE CHIVRE (sfa) et OAJACA DU PONT (sfa)
 par URIEL (sfa) et KIBBAUTZIM DU PONT (sfa) par NIGHTSHADE (ps)
 Mise à la reproduction en 2004
2015 FLORA D'ORANGERIE, (13 mai), f., bai - BSO +6 (0,29)
 par SALTO DE L'ISLE (sfa) - Manche,
 M. MATTHIEU LE CONNETABLE

NOON DE RAVELSTSIMEON (sfa) alezan 2001

ÉLEVÉE DANS LE CALVADOS - Mme PRISCILLA POTTIER GLASER et
 M. JEAN-NOEL POTTIER
 par LE TOT DE SEMILLY (sfa) et ELUE DE ST SIMEON (sfa)
 par ELF III (sfa) et DAPHNE DE RIOU (sfa) par URIEL (sfa)
BSO +15 (0,52) - Mise à la reproduction en 2003
 2008 **UCCELLO SAINT SIMEON** (sfb), h. -
 ISO 123 (13) **JSO** 5 **BSO** +16 (0,55)
 par L'ARC DE TRIOMPHE (DE) (old)
 2009 **VERA DE RAVELSTSIMEON**, f. -
 ISO 125 (14) **JSO** 5 **BSO** +16 (0,55) par LANDOR S (DE) (old)
2015 FAIRLADY DE RAVEL, (4 mai), f., bai f. - BSO +16 (0,35)
 par AIR JORDAN (DE) (old) - Calvados,
 M. JEAN-NOEL POTTIER, Mme PRISCILLA POTTIER GLASER
 2016 Sans renseignement de AIR JORDAN (DE) (old)

NOOR DE LA COUR (sfa) bai f. 2001 ÉLEVÉE DANS LA MANCHE -

M. GUILLAUME BREDY
 par EQUUS D'OLYMPE (aa) et AUBADE IV (sfa)
 par LE PLANTERO (sfa) et RAVENELLE DES RUES (sfa)
 par YELPANA (ps)
 Mise à la reproduction en 2013
2014 EXPRESSO CALISTO, (9 juillet), m., bai -
 BSO +3 (0,34) BCC +4 (0,25) par DAMIRO B (NL) (kwpn) -
 Manche, Mme PEGGY SAMSON, M. ARNAUD GICQUEL

NORANE DU TER (sfa) bai 2001 ÉLEVÉE DANS LE MORBIHAN -

M. CLAUDE BICHET
 par GALOUBET A (sfa) et ENORA DU TER (sfa)
 par COUNT IVOR (US) (ps) et INTERBELLE (sfa)
 par COR DE CHASSE (sfa)
ISO 130 (07) **JSO** 6 **BSO** +7 (0,60) - Mise à la reproduction en 2010
2015 FARKO FONTAINE, (6 juin), m., bai - BSO +11 (0,36)
 par ARKO (DE) (old) - Marne, M. STEPHANE BILLIOT
 2016 Sans renseignement de CON AIR (DE) (holst)

NORIA DE BRENNE (sfa) bai 2001 ÉLEVÉE DANS L'INDRE -

Mme CARINE VAN INGEN
 par CLOWN DU CHESNAY (sfa) et PRIMVERE DE BRENNE (sfa)
 par JARNICOTON (sfa) et JONQUILLE BF (sfa) par BARYTON (aa)
ISO 101 (08) **ICC** 137 (08) **JCC** 4 - Mise à la reproduction en 2003

2015 FILOU DU PUIT, (19 juin), m., choco - BSO +5 (0,34)
par MR FLY DE LANDETTTE (sfa) - Mayenne,
Mme MARIE ODILE MALRAUX

NORIA DE SISSIE (sfb) alezan 2001

ÉLEVÉE DANS LES ALPES DE HAUTE PROVENCE - M. GILBERT CHASPOUL
par SOUCI PLATIERE (sfa) et SISSIE III (cs) par VA LONGTEMPS (aa)
et IDYLLE (cs) par BRICK (aa)
Mise à la reproduction en 2013

2014 EVIDENCE DE BRICARD, (2 juin), f., bai - BSO +7 (0,28)
par TSUNAMI DE HUS - Bouches-du-Rhône, M. GUY CASTEL

NORIA DU CARPONT (sfa) noipan 2001

ÉLEVÉE DANS LE FINISTÈRE - M. ALAIN FLOCH
par FRISSON DE BALME (sfa) et SUITE DE MAGALI (sfa)
par KAYACK (sfa) et ILLIADE (sfa) par SIROCCO F II (sfa)
ISO 122 (06) **JSO** 5 **BSO** +7 (0,61) - Mise à la reproduction en 2008
2010 AVALON DU CARPONT, m. -
ISO 132 (15) JSO 5 BSO +16 (0,55) par JIVARO DU ROUET (sfa)
2011 BIRDY DU CARPONT, m. - ISO 120 (15) JSO 4 BSO +11 (0,51)
par EPSOM GESMERAY (sfa)

2015 FOLIE DU CARPONT, (18 juin), f., noir - BSO +12 (0,38)
par CANTURO (DE) (holst) - Finistère, M. ALAIN FLOCH

2016 Sans renseignement de EPSOM GESMERAY (sfa)

NORIA DU COUREAU (sfa) bai 2001 ÉLEVÉE EN GIRONDE -

M. JEAN-MICHEL LABEYRIE et M. FRANK LABEYRIE
par CARNUTE (sfa) et VELLEDA IV (sfa) par PALADIN DES IFS (sfa)
et FILLE DU MESLIER (sfa) par STARTER (sfa)
Mise à la reproduction en 2011

2015 FILGREEN DE RACHES, (17 mai), f., alezan - BSO +7 (0,30)
par CAPTAIN PAUL (DE) (han) - Nord, M. GUY LESUEUR

2016 Sans renseignement de QUALITY TOUCH (DE) (old)

NORIA DU DURZON (sfa) bai 2001 ÉLEVÉE DANS L'AVEYRON -

Mme SOPHIE ZETTEL
par ENZAU DU PONCEL (sfa) et ROXANE DES FONDS (sfa)
par ASPIC (ar) et CREOLE (sfa) par MARCELLUS (*aa*)
Mise à la reproduction en 2014

2015 FELINE DU DURZON, (12 mai), f., alezan
par ROMANDO DE L'ABBAYE (sfa) - Aveyron,
Mme SOPHIE ZETTEL

NORIANE DE LYONS (sfa) alezan 2001 ÉLEVÉE DANS L'EURE -

Mme LAURENCE DESCHENES
par FLIPPER D'ELLE (sfa) et BALESTRA TRONQUAY (sfa)
par PALESTRO II (sfa) et NADJA IV (sfa) par HOSPODAR (sfa)
ISO 124 (12) **BSO** +14 (0,63) - Mise à la reproduction en 2004
2005 RAPTOUR DE LYONS (sfa), h. - ISO 132 (13) BSO +17 (0,58)
par IDEAL DE PRISSEY (sfa)

2015 FLORIANE DE LYONS, (25 juin), f., al bru - BSO +16 (0,39)
par NEWTON DE KREISKER (sfa) - Eure,
Mme LAURENCE DESCHENES

2016 Sans renseignement de MADE IN SEMILLY (sfa)

NORKA DE REVEL (sfa) alezan 2001 ÉLEVÉE DANS LE CALVADOS -

Prince GUILLAUME DE BROGLIE et S.C.E.A. DE VALLEMONT
par LE TOT DE SEMILLY (sfa) et GANDOURA ROUGE (sfa)
par VERT ET ROUGE (sfa) et ORKA DE REVEL (sfa)
par SANS SOUCI (sfa)

ISO 102 (05) **BSO** +8 (0,57) - Mise à la reproduction en 2006
2009 VEREVA, f. - ISO 123 (14) JSO 5 BSO +17 (0,57)
par L'ARC DE TRIOMPHE (DE) (old)

2015 FRIMEUR DE LA SOURCE, (13 avril), m., bai - BSO +11 (0,29)
par SAM DU CHALLOIS (sfb) - Manche,
M. JEAN-CLAUDE JOBIN, Mme MARIE-CLAUDE JOBIN

NORKA DORCEL (sfa) alezan 2001 ÉLEVÉE DANS LE TARN -

M. REGIS MALZAC
par LE TOT DE SEMILLY (sfa) et PAVOTTE (sfa) par FEU SACRE (sfa)
et GAVOTTE (sfa) par VAMBA DU MESNIL (sfa)
BSO +8 (0,52) - Mise à la reproduction en 2004

2005 ROKY DORCEL (sfa), m. - ISO 129 (11) JSO 5 BSO +9 (0,56)
par KEOPS DU VINNEBUS (sfa)

2015 FORKO DORCEL, (12 avril), m., bai -
BSO +14 (0,36) BDR +2 (0,20) par NONSTOP (bwp) - Calvados,
M. ERIC LEVALLOIS, M. REGIS MALZAC

2016 Sans renseignement de CONTENDRO (DE) (holst)

NORLANE AU SEIGNEUR (sfa) al bru 2001

ÉLEVÉE DANS LA CREUSE - M. JEAN BERNARD LACOUTURE
par CONCORDE (NL) (kwpn) et ELENA DE L'AUBE (sfa)
par QUICKLOVE FONTAINE (sfa) et KATIA D'ISIGNY (sfa)
par OUEST FRANCE (sfa)

ISO 111 (08) **BSO** +4 (0,57) - Mise à la reproduction en 2011

2015 FOR'UPS D'EN CAYLA, (7 avril), m., alezan - BSO +10 (0,28)
par UPSILON (aa) - Haute-Garonne, Mile HELENE DEMBIANS

NORMA GIN (sfa) alezan 2001 ÉLEVÉE DANS L'AUBE -

S.C.E.A. DES VALLEES
par LE TOT DE SEMILLY (sfa) et CENTELLA (sfa) par ALME (sfa)
et RAVISSANTE FOLLE (sfa) par URIEL (sfa)

ISO 142 (09) **JSO** 6 **BSO** +14 (0,62) - Mise à la reproduction en 2004

2015 FALABELLA, (2 juillet), f., alezan - BSO +11 (0,36)
par CAPTAIN PAUL (DE) (han) - Aube, S.C.E.A. DES VALLEES

2016 Sans renseignement de PRESIDENT (NL) (kwpn)

NORMA JANE DE BAUSSY (sfa) alezan 2001

ÉLEVÉE DANS LE CALVADOS - M. THIERRY NAVET
par DOLLAR DU MURIER (sfa) et STAR DE BAUSSY (sfa)
par URIEL (sfa) et URGANDE B (sfa) par PRINCE DU CY (sfa)

BSO +4 (0,46) - Mise à la reproduction en 2006

2015 FALKO DE CASTILLE, (22 juin), m., bai - BSO +14 (0,26)
par VINCY DU GUE - Vosges, M. BENJAMIN CROISIER

2016 Sans renseignement de AIR JORDAN (DE) (old)

NORMA JEAN (sfa) bai 2001 ÉLEVÉE DANS L'EURE -

M. PATRICK FLANDIN
par EYKEN DES FONTENIS (sfa) et PALM BEACH (sfa)
par BELPHEGOR IV (sfa) et DOUCE DUNCE (US) (ps)
par DUNCE (US) (ps)

ISO 110 (10) **BSO** +1 (0,61) - Mise à la reproduction en 2014

2015 FEET FOR FUN DU PATIS, (19 mars), f., alezan -
BSO +10 (0,37) par VIGO D'ARSOUILLES (BE) (bwp) - Marne,
Mme FLORENCE FORT, M. MAXIME BOITTE

2016 Sans renseignement de MONTENDER (NL) (kwpn)

NORVEGEN (DE) (holst) bai f. 1998 ÉLEVÉE EN ALLEMAGNE -

HV numéro 210415798 - M. SIPPLE ELMAR
par CADILLAC (se) et HOSTESS (holst) par LORD (holst)
et B CLEMATIS (holst) par CHROMATIC (IE) (ps)

Mise à la reproduction en 2006

2008 LOVE HOY Z (z), f. - ISO 120 (14) BSO +13 (0,52)
par LEJANO (DE) (holst)

2015 FRISCO HOY, (30 avril), m., bai - BSO +8 (0,22)
par SAIGON ROUGE (sfb) - Côte-d'Or, M. FRANCOIS LEVY

2016 Sans renseignement de MACK HOY (sfa) et de WATCH ME (BE)
(bwp)

NORWEST DE LERZY (sfa) bai 2001 ÉLEVÉE DANS L'AISNE -

M. JEAN-JACQUES DELEU
par GAMIN DE QUIESCE (sfa) et ECLIPSE DE COLOMBY (sfa)
par ULIOR DES ISLES (sfa) et VIOLETTE DE JUIN (sfa)
par LE CONDEEN (sfa)

Mise à la reproduction en 2004

2015 FALKO DE LERZY, (2 avril), m., bai f. - BSO +11 (0,24)
par TONIXE (sfa) - Nord, M. JEAN-JACQUES DELEU

2016 Sans renseignement de CAP KENNEDY (DE) (holst) et de REVE
DU PARADIS (sfb)

NOSCA DU DAME (sfa) alezan 2001 ÉLEVÉE DANS L'OISE -

M. JEAN-DENIS CORROENNE
par ALFA D'ELLE (sfa) et SWEET SUZANNE (GB) (ps)
par ARDKINGGLASS (GB) (ps) et PETRINA BAY (GB) (ps)
par CLANTIME (GB) (ps)

Mise à la reproduction en 2007

2015 FUSION DU DAME, (2 mai), m., bai - BSO +2 (0,36)
par CANTURO (DE) (holst) - Oise,
M. JEAN-DENIS CORROENNE, Mme SYLVIE CORROENNE

2016 Sans renseignement de VICTORHUGO BOISMARGOT

NOSKA DU VAL (sfa) bai 2001 ÉLEVÉE DANS LE LOIR-ET-CHEV -

M. FRANCK FOUQUE
par FUNCHAL DE SEMILLY (sfa) et DOMJANAISE (sfa)
par RUNGIS DES HALLES (sfa) et SEMINOTE (sfa)
par MOON MOUNTAIN (GB) (ps)

ICC 110 (08) - Mise à la reproduction en 2014

2015 FOLLOW ME DE BEL, (19 mai), f., bai
par NATHAN DE LA TOUR (aa) - Tarn-et-Garonne,
Mme MALKA BELTRAN

NOSTALGIE DE LA COUR (sfa) alezan 2001

ÉLEVÉE DANS LA MANCHE - M. JEAN-FRANCOIS COUETIL
par PAMPHILE (sfa) et FOLIE DE LA COUR (sfa) par JALISCO B (sfa)
et LADY DE LA COUR (sfa) par STARTER (sfa)

ISO 116 (05) **JSO** 4 **BSO** +4 (0,65) - Mise à la reproduction en 2005

2008 USSARD DE LA COUR (sfa), h. -
ISO 138 (14) JSO 6 BSO +12 (0,59)
par HELIOS DE LA COUR II (sfa)

2015 FAVORITE DE LA COUR, (20 mai), f., alezan - BSO +7 (0,41)
par HELIOS DE LA COUR II (sfa) - Manche,
E.A.R.L. DE LA COUR

2016 Sans renseignement de HELIOS DE LA COUR II (sfa)

NOSTRA DORCHIVAL

(sfa) alezan 2001

ÉLEVÉE EN SAONE-ET-LOIRE - M. SEBASTIEN FONCK

par SOCRATE DE CHIVRE (sfa) et GAZELLE DU PERRON (sfa)
 par TU VIENS DORVAL (sfa) et ACOLADE DU VALLIER (sfa)
 par MATADOR DU BOIS (sfa)

ISO 112 (07) **BSO** +5 (0,58) - Mise à la reproduction en 2008

2009 VALITY DORCHIVAL, f. - ISO 124 (15) JSO 4 BSO +16 (0,56)
 par QUALITY TOUCH (DE) (old)

2015 FEARLESS DORCHIVAL, (6 juin), f., bai f. - BSO +16 (0,39)
 par TOULON (BE) (bwp) - Saône-et-Loire,
 M. SEBASTIEN FONCK

NOSTRIA DU VINNEBUS

(sfa) noipan 2001

ÉLEVÉE DANS LA MANCHE - S.C.E.A. DU VINNEBUS

par FETICHE DU PAS (sfa) et ERMANIE DES FORGES (sfa)
 par INCITATUS (sfa) et GERVAISE (sfa) par QUO VADIS (sfa)

BSO +2 (0,45) - Mise à la reproduction en 2006

2015 FACEBOOK DU VINNEBUS, (21 mai), m., bai - BSO +9 (0,26)
 par UPSO D'AUNOU (sfa) - Manche, S.C.E.A. DU VINNEBUS

2016 Sans renseignement de BAMBY DE LA TOUR (pfs)

NOT'COPIE DU RIO

(sfa) bai 2001

ÉLEVÉE DANS LES COTES D'ARMOR - M. JEAN-LUC PARIZEL et

Mme FLORENCE PARIZEL

par CUMANO (DE) (holst) et TENDRESSE DU RIO (sfa)
 par NIDOR PLATIERE (sfa) et BELLE DE NUIT A (sfa) par ZEPHIR (aa)
ISO 127 (09) **BSO** +16 (0,59) - Mise à la reproduction en 2008

2012 CHERI COCO D'HUBLAIS, (29 juillet), m., bai - BSO +18 (0,39)
 par QUAPRICE BOIMARGOT QUINCY (DE) (old) -
 Ille-et-Vilaine, M. SIMON LE VOT

2014 EMOTION D'HUBLAIS, (6 juin), f., bai - BSO +16 (0,39)
 par TINKA'S BOY (NL) (kwpn) - Ille-et-Vilaine,
 M. SIMON LE VOT

NOTICA

(*ac*) bai 2001 ÉLEVÉE EN HAUTE-SAONE - M. JEAN-LUC GIRARD

et M. PATRICK LAUER

par SUBOTICA (ps) et BELLE BLONDE (*ac*) par CARMONT (ps)
 et MELOPEE (*ac*) par POWHATAN II (US) (ps)

Mise à la reproduction en 2014

2015 FAYA RIDDIM, (10 avril), m., bai par ULHAN DU TEMPLE -
 Meuse, Mme ELEONORE BECK

NOTRESPOIR DU JAILLET

(sfa) bai 2001

ÉLEVÉE DANS L'ISERE - M. MARC FERRIN COMTESSE et

M. JEAN-MARC FERRIN COMTESSE

par BEL ESPOIR (sfa) et FIDJI DU JAILLET (sfa) par PARIDOR (sfa)
 et PAMPANELLE (sfa) par MY LORD IV (*aa*)

Mise à la reproduction en 2012

2015 FELLY DU VILLARD, (9 mars), f., alezan - BSO +11 (0,36)
 par NERVOSO (sfa) - Ain, Mme BEATRICE REY

NOUBA A VILLERS

(sfa) alezan 2001 ÉLEVÉE DANS L'OISE -

M. OLIVIER JOUANNETEAU et Mme CATHERINE JOUANNETEAU

par HAUT RIVAGE (sfa) et ALMERIA II (sfa) par ALME (sfa)
 et I CHEVALERAIE (sfa) par ULTRA CHIC (sfa)

ISO 112 (11) **JSO** 4 **BSO** +3 (0,58) - Mise à la reproduction en 2014

2015 FENOMEN DU CAMBRESIS, (29 mars), m., bai -
 BSO +14 (0,29) par TIP TOP DE LA RONELLE (sfa) - Nord,
 E.A.R.L. L'ETRIER DU CAMBRESIS

2016 Sans renseignement de MALOUBET DE PLEVILLE (sfa)

NOUBA DE B'NEVILLE

(sfa) al bru 2001

ÉLEVÉE DANS LA MANCHE - M. JEAN-BAPTISTE THIEBOT

par APACHE D'ADRIERS (sfa) et ECUME DE B'NEVILLE (sfa)
 par ROSIRE (sfa) et PRIMA DONA II (sfa) par QUASTOR (sfa)

ISO 103 (06) **BSO** +6 (0,60) - Mise à la reproduction en 2008

2009 VIRTUOSE DE B'NEVILLE, h. -
 ISO 139 (15) JSO 6 BSO +20 (0,55)
 par QUARTZ DU CHANU (sfb)

2015 FLORE DE B'NEVILLE, (2 avril), f., gris - BSO +16 (0,36)
 par PRESIDENT (NL) (kwpn) - Manche,
 M. JEAN-BAPTISTE THIEBOT

NOUBA DE MAIDIÈRES

(sfa) alezan 2001

ÉLEVÉE EN MEURTHE-ET-MOSELLE - Mlle LAURENCE TROUSSELARD

par ESPOIR BRECEEN (sfa) et HEMISTICHE (sfa)
 par TRESOR DE CHEUX (sfa) et PUVENELLE (sfa)
 par HIDALGO DE RIOU (sfa)

ISO 113 (06) **BSO** +4 (0,58) - Mise à la reproduction en 2014

2015 FROUFROU DE MAIDIÈRES, (9 avril), f., bai - BSO +9 (0,39)
 par ORLANDO (BE) (bwp) - Meurthe-et-Moselle,
 Mlle LAURENCE TROUSSELARD

NOUBA DES GREZILS

(sfa) noipan 2001

ÉLEVÉE DANS LA VIENNE - M. SERGE DEBIN, M. EMMANUEL DEBIN et

M. GERARD MARRAGOU

par SHOGOUN II (sfa) et CELLE DE LA TIFF (sfa) par SKIPPER (sfa)
 et NARQUOISE II (sfa) par VAGABOND (sfa)

ISO 102 (08) - Mise à la reproduction en 2014

2015 FANTOME DE CCAP, (16 mai), m., gris - BSO +4 (0,29)
 par LUC DES BRUYERES (sfa) - Oise, Mme CLAIRE GAYET

2016 Sans renseignement de CANCELLARA FROM SECOND LI (BE)

NOUBA DU DONJON

(sfa) bai 2001 ÉLEVÉE DANS LA MANCHE -

Mme SUZANNE PIEDAGNEL et M. ROGER PIEDAGNEL

par QREDO DE PAULSTRA (sfa) et ETOILE DU DONJON (sfa)

par NARCOS II (sfa) et REGENCE DU DONJON (sfa)

par COUNT IVOR (US) (ps)

Mise à la reproduction en 2007

2015 FANTTAZIA, (31 mai), f., bai - BSO +10 (0,29)

par TRESOR (BE) (bwp) - Loir-et-Cher, Mme MORGANE JAVET

NOUBA FRIVOL

(sfa) bai 2001 ÉLEVÉE DANS LES DEUX-SEVRES -

Mme SYLVIE HIPPOMER

par DANDY DU PLAPE (sfa) et THAILANDE II (sfa)

par ARTICHAUT (sfa) et JONQUILLE DES BOIS (sfa)

par DELTA DE PAULSTRA (sfa)

BSO +3 (0,50) - Mise à la reproduction en 2006

2008 ULTIME DE REVE (sfa), f. - ISO 132 (13) JSO 5 BSO +18 (0,57)
 par CALVARO (DE) (holst)

2015 FONZY DE REVE, (27 juin), m., bai - BSO +10 (0,32)

par TANGELO VAN DE ZUUTHOEVE (BE) (bwp) -
 Seine-Maritime, M. HENRY LEPLAY

2016 Sans renseignement de UNTOUCHABLE M (NL) (kwpn)

NOUBA MERZE

(sfa) bai 2001 ÉLEVÉE EN SAONE-ET-LOIRE -

M. MICHEL MARTINOT et M. JEAN-MICHEL MARTINOT

par EYKEN DES FONTENIS (sfa) et COROLETTE MERZE (sfa)

par IF DE MERZE et KOROLLETTE (sfa) par COSMOS (sfa)

ISO 132 (12) **BSO** +10 (0,61) - Mise à la reproduction en 2013

2015 FELIX MERZE, (5 mai), m., bai par FIDELIO DU DONJON -
 Saône-et-Loire, M. JEAN-MICHEL MARTINOT

2016 Sans renseignement de FIDELIO DU DONJON

N'OUBLIE PAS D'HEJA

(sfa) alezan 2001 ÉLEVÉE DANS L'YONNE -

M. JACQUES BARTHELEMY

par BINGO (ar) et FILDOUCE DE MERE (sfa)

par SCOOTER BLEU (IE) (ps) et ODOUCE (sfa) par ILLICO J (sfa)

ISO 116 (10) - Mise à la reproduction en 2014

2015 FOLIE DOUCE D'HEJA, (1 avril), f., alzel - BSO +7 (0,37)

par PADOCK DU PLESSIS (sfa) - Yonne,
 M. JACQUES BARTHELEMY

NOUCHKA DU LYS

(sfa) bai 2001 ÉLEVÉE DANS LE VAL-D'OISE -

M. DANIEL LABORDE

par CARNUTE (sfa) et ELITE DE LA FOLIE (sfa) par HURLEVENT (sfa)
 et OMELIA par KING'S SON (IE) (ps)

BSO +14 (0,49) - Mise à la reproduction en 2005

2006 SOUCHKA DU LYS (sfa), f. - ISO 146 (15) BSO +23 (0,58)
 par CALVARO (DE) (holst)

2008 USTURM DU LYS (oc), h. - ISO 143 (15) BSO +14 (0,53)
 par LANDSTURM (DE) (old)

2010 ANOUCHKA DU LYS, f. - ISO 123 (15) BSO +14 (0,50)
 par LANDSTURM (DE) (old)

2015 FOUCHKO DU LYS, (17 juin), m., alezan - BSO +12 (0,28)
 par LANDSTURM (DE) (old) - Val-d'Oise, M. DANIEL LABORDE

NOUE LE VENT

(sfa) bai 2001 ÉLEVÉE DANS LE MORBIHAN -

M. NOEL LE BLOAS et Mme MARIE LOZACHMEUR

par QUAT'SOUS (sfa) et COLINE STAR (sfa)

par PALADIN DES IFS (sfa) et DAUPHINE IX (sfa) par TANAEI (sfa)
 ou OLIFANT (sfa)

ISO 120 (10) **BSO** +10 (0,62) - Mise à la reproduction en 2005

2006 SOPRANO DE TILENN (sfa), h. -
 ISO 159 (13) JSO 6 BSO +24 (0,60) par KANNAN (NL) (kwpn)

2015 FERRARI DE TILENN, (21 mars), f., alezan -
 BSO +18 (0,40) BCC +9 (0,24) par KANNAN (NL) (kwpn) -
 Morbihan, Mme LAURENCE HUON

2016 Sans renseignement de KANNAN (NL) (kwpn)

NOUGATINE CHUTELIERE

(sfa) bai 2001

ÉLEVÉE DANS LES DEUX-SEVRES - M. HILAIRE SAVATIER

par UROUS (sfa) et ONYX DU GENEST (fsf) par TITUS III (*aa*)

et GINA (cs) par ABIDJAN (aa)

Mise à la reproduction en 2011

2015 FLOYD GRAVIERE, (28 juin), m., baimel
 par JOLY FLY DES FORETS (sfa) - Deux-Sèvres,
 Mme LYNDY JOURDAIN

NOUGATINE DES PARTS

(sfa) alezan 2001

ÉLEVÉE DANS LA MANCHE - M. LEON FOSSEY et Mme YVETTE FOSSEY

par GITAN DE LA CENSE (sfa) et MAQUETTE (sfa) par HISTRION (sfa)
 et HELICE (sfa) par NICKEL (*aa*)

Mise à la reproduction en 2009

2015 FAIR PLAY RENARDIERE, (10 mai), f., bai - BSO +5 (0,34)
par CON AIR (DE) (holst) - Haut-Rhin,
S.A.R.L. ECURIE DE LA RENARDIERE

NOUGATINE GRAVIERE (sfa) alezan 2001

ÉLEVÉE EN SEINE-MARITIME - M. ALAIN LEBORGNE

par NARCOS II (sfa) et FRIVOLE PLATIERE (sfa) par LAUDANUM (ps)
et OPALINE PLATIERE (sfa) par QUASTOR (sfa)

ISO 125 (06) JSO 5 BSO +11 (0,62) - Mise à la reproduction en 2007

2015 FOLIE D'ENGANDOU, (27 janvier), f., noipan - BSO +13 (0,38)
par UTRILLO VD HEFFINCK (BE) (bwp) - Haute-Garonne,
S.A.R.L. ENGANDOU

2016 Sans renseignement de KANNAN (NL) (kwpn)

NOUMBA TAME (sfa) bai 2001 ÉLEVÉE DANS LA MANCHE - M. S.N.C. BROHIER

par ROYAL FEU (sfa) et URANIA II (sfa) par URIEL (sfa)
et GEMINI (sfa) par TANAEI (sfa)

Mise à la reproduction en 2003

2015 FUSION DE RIVERLAND, (5 juin), f., alezan - BSO +8 (0,35)
par JADIS DE TOSCANE (sfa) - Charente, S.C.E.A. RIVERLAND

2016 Sans renseignement de L'ARC DE TRIOMPHE (DE) (old)

NOUMEA DU THOT (sfa) gris 2001 ÉLEVÉE DANS LA MANCHE - M. JEAN-FRANCOIS NOEL

par FUSAIN DU DEFEY (aa) et BATTANTE DU THOT (sfa)
par SHALIMAN DU THOT (sfa) et KELFIE (sfa) par ELF III (sfa)

BSO +9 (0,56) - Mise à la reproduction en 2003

2005 REALITE DU THOT (aacr), f. - ISO 120 (13) BSO +8 (0,58)
par HERMES D'AUTHIEUX (ac)

2006 SOHO DU THOT (sfa), f. - ISO 124 (13) BSO +9 (0,57)
par ELIXIR DE MADAME (sfa)

2007 TAMISE DU THOT (sfa), f. - ISO 146 (14) JSO 6 BSO +23 (0,58)
par OGRION DES CHAMPS (sfa)

2009 VOLT DU THOT, h. - ISO 131 (15) BSO +17 (0,56)
par MOZART DES HAYETTES (BE) (sbs)

2015 FLY AWAY DU THOT, (1 mai), f., bai
par JAH'S DIAMANT (BE) (sfa) - Manche,
E.A.R.L. ELEVAGE DU THOT

2016 Sans renseignement de LAUTERBACH (DE) (old)

NOUNA DU MANOIR (sfa) al cui 2001 ÉLEVÉE DANS LA MANCHE - Mme CHRISTINE LECONTE et Mlle FLORENCE LECONTE

par GRENAT DE GREZ (sfa) et AVIDIE (sfa) par JASMIN (sfa)
et NINA DU HAMEAU (sfa) par GENET DE BRATAND (sfa)

BSO +17 (0,54) - Mise à la reproduction en 2004

2005 ROBIN DU VINNEBUS (sfa), m. -
ISO 129 (10) JSO 5 BSO +17 (0,68) par ROBIN II Z (DE) (han) -
Etalon

2006 SYRUS DU VINNEBUS (sfa), h. -
ISO 154 (15) JSO 6 BSO +23 (0,59) BCC +9 (0,22)
par ALLEGRETO (sfa)

2008 UNIVERS DU VINNEBUS (sfa), m. -
ISO 145 (15) JSO 6 BSO +24 (0,58) BCC +5 (0,20)
par LUCCIANNI (sfa)

2015 FANTURA DU VINNEBUS, (3 mai), f., bai - BSO +17 (0,37)
par CANTURO (DE) (holst) - Manche, M. JULIEN SANSON

2016 Sans renseignement de CANTURO (DE) (holst)

NOURA DES CHARMES (sfa) noipan 2001

ÉLEVÉE DANS LE PAS-DE-CALAIS - M. CHRISTIAN BARTIER

par ALLEGRETO (sfa) et JOANA DES CHARMES (sfa)
par HAND IN GLOVE (US) (ps) et OLIVA III (sfa) par HOSPODAR (sfa)

BSO +6 (0,48) - Mise à la reproduction en 2006

2008 URADO DE MARNIERE (sfa), m. - ISO 112 (12) BSO +9 (0,56)
par CARDERO (DE) (holst) - Etalon

2010 ARIBO DE MARNIERE, m. - ISO 126 (15) JSO 5 BSO +17 (0,50)
par PACIFIC DES ESSARTS (sfa)

2015 FARANIGHT DE MARNIERE, (18 juin), m., alezan -
BSO +17 (0,35) par QUARTZ DU CHANU (sfb) - Haute-Saône,
M. DAVID GONY

2016 Sans renseignement de PRESIDENT (NL) (kwpn)

NOUTH D'EOS (sfa) alezan 2001 ÉLEVÉE DANS L'AISNE - Mme VALERIE GOSSE

Mme VALERIE GOSSE

par URBAIN DU MONNAI (sfa) et SIBILA (ps)
par AMERICAN PRINCE (IE) (ps) et IMPRIMITURA (ps)
par SING SING (GB) (ps)

ICC 102 (08) - Mise à la reproduction en 2009

2012 CHABADA BADA, (1 mai), f., alezan
par GUEPARD DE BREKKA (sfa) - Aisne,
Mme LAETITIA CAIGNAULT

NOUVEL VAGUE DU LOZON (sfa) al cri 2001

ÉLEVÉE DANS LA MANCHE - M. LAURENT VIGNAUD

par VERDI (sfa) et VIOLETTE DES VAUX (sfa) par BENROY (GB) (ps)
et HUNEBELLE A (sfa) par URIEL (sfa)

Mise à la reproduction en 2006

2009 VARIANTE DU MILON, f. - ISO 122 (15) BSO +11 (0,55)
par QUERLYBET HERO (BE) (sbs)

2015 FIESTA DU MILON, (15 juin), f., bai - BSO +7 (0,30)
par SKYROCK DU MILON (sfa) - Eure, E.A.R.L. DU MILON

2016 Sans renseignement de QUERLYBET HERO (BE) (sbs)

NOUVELLE D'ACQUERIE (sfa) alezan 2001

ÉLEVÉE DANS LA MANCHE - M. PHILIPPE VIMOND

par GRENAT DE GREZ (sfa) et FAMY DE BESNEVILLE (sfa)
par MATADOR DU BOIS (sfa) et TABESNEVILLAISE (sfa)
par FORT DE LA COUR (sfa)

ISO 105 (09) BSO +5 (0,58) - Mise à la reproduction en 2012

2015 FANTOME MONBELAIR, (13 mai), m., alzmel - BSO +12 (0,38)
par PADOCK DU PLESSIS (sfa) - Eure, Mme TESSA GUENET

2016 Sans renseignement de MERCREDI DE MARS (sfa)

NOUVELLE DE THURIN (sfa) alezan 2001

ÉLEVÉE DANS LA MANCHE - Mme CHRISTINE POTTIER

par DESIR DU CHATEAU (sfa) et JEZABEL DE THURIN (sfa)
par SI TU VIENS (sfa) et PEGGY DE THURIN (sfa)
par GRAND VENEUR (sfa)

BSO +5 (0,48) - Mise à la reproduction en 2004

2005 RUFUS DE VIOLAINES (sfa), m. -
ISO 123 (11) JSO 5 BSO +12 (0,57)
par C INDOCTRO (DE) (holst)

2013 DIANE DE VIOLAINE, (25 juin), f., bai - BSO +13 (0,31)
par CLINTON (DE) (holst) - Pas-de-Calais, M. DANIEL SINGER

NOUVELLE DONNE (sfa) alezan 2001 ÉLEVÉE DANS LA MANCHE - Mme JUDITH BROHIER

par LIEU DE RAMPAN (sfa) et FLAMME DE BUCAILLE (sfa)
par LE PLANTERO (sfa) et URANIE DE BUCAILLE (sfa)
par BENROY (GB) (ps)

ISO 116 (07) BSO +2 (0,59) - Mise à la reproduction en 2013

2015 FLEUR DE MAI, (4 mai), f., alezan - BSO +5 (0,38)
par EPSOM GESMERAY (sfa) - Seine-Maritime,
Mme HELENE THIRY

NOUVELLE DU VALON (sfa) alezan 2001

ÉLEVÉE DANS LA MANCHE - M. JEAN-PIERRE HERPIN et

Mme LILIANE HERPIN

par QUIDAM DE REVEL (sfa) et DIANE DU VALON (sfa)
par ORGUEIL DU DONJON (sfa) et QUOOL (sfa) par LAUDANUM (ps)

ISO 129 (09) BSO +14 (0,63) - Mise à la reproduction en 2006

2007 TAM TAM DU VALON (sfa), h. -
ISO 140 (15) JSO 6 BSO +23 (0,59)
par OGRION DES CHAMPS (sfa)

2015 FAN DU VALON, (6 juin), m., alezan -
BSO +20 (0,41) BCC +13 (0,24) BDR +1 (0,27)
par KANNAN (NL) (kwpn) - Manche,
M. JEAN-PIERRE HERPIN

2016 Sans renseignement de OGRION DES CHAMPS (sfa)

NOUZILLE D'IRLEAU (sfa) bai 2001

ÉLEVÉE DANS LES DEUX-SEVRES - M. PASCAL CADIOU et

M. JEAN-LOUIS LEMAIRE

par CABDULA DU TILLARD (sfa) et VANOISE IV (sfa)
par ONYX IV (sfa) et MIRKA DE REVEL (sfa) par FEU SACRE (sfa)

Mise à la reproduction en 2013

2015 FIDJIA D'IRLEAU, (14 mars), f., gris - BSO +1 (0,39)
par OPIUM DE TALMA (sfa) - Deux-Sèvres,
E.A.R.L. L'ELEVAGE D'IRLEAU

2016 Sans renseignement de UPSILON (aa)

NOVABELLE (sfa) alezan 2001 ÉLEVÉE EN HAUTE-SAONE - G.A.E.C. LAMY-TOURNY

G.A.E.C. LAMY-TOURNY

par SAPHIR D'ELLE (sfa) et SEA LA BELLE (ps)
par SEA BREAK (IE) (ps) et MILOA (ps) par RIVER KNIGHT (ps)

Mise à la reproduction en 2004

2014 EXTASE DES EVEQUES, (23 mai), f., bai
par JEFF PLATIERE (sfa) - Haute-Saône,
Mme VALERIE SIBLOT

NOVAGOA DE MARS (sfa) bai 2001 ÉLEVÉE DANS L'EURE - S.A.R.L. HARAS DES M

S.A.R.L. HARAS DES M

par ESPRIT DE CONQUETE (sfa) et TZIGANE DE L'ITON (sfa)
par JOAD (aa) et ELOISE (cs) par RIC ET RAC (sfa)

Mise à la reproduction en 2014

2015 FATAL DREAM, (23 juin), m., bai - BSO +1 (0,33)
par CANTURANO (DE) (holst) - Seine-et-Marne,
Mme STEPHANIE LANGLOIS

NOVELLA MAIL (sfa) bai f. 2001 ÉLEVÉE DANS L'ORNE - M. BERNARD PIERRE LE COURTOIS

M. BERNARD PIERRE LE COURTOIS

par ADELFOF (BR) (fsf) et GALANTERIE MAIL
par HAND IN GLOVE (US) (ps) et GINA LA ROUGE (sfa)
par NANKIN (sfa)

ISO 121 (08) JSO 5 BSO +3 (0,60) - Mise à la reproduction en 2008

- 2015 FERGUS MAIL**, (2 mars), m., bai f. - BSO +12 (0,38)
par QUALITY TOUCH (DE) (old) - Orne,
M. BERNARD PIERRE LE COURTOIS
- 2016 Sans renseignement de TYGAR MAIL (sfa)

NOVISHAD (ps) bai f. 1993 ÉLEVÉE DANS LES LANDES -
M. MICHEL LABADY et Mme YVONNE LABADY
par ROSE LAUREL (IE) (ps) et PAOLA SANTA (ps)
par SON OF SILVER (GB) (ps) et SANTA TANARA (ps) par AMEN (ps)
Mise à la reproduction en 2001

2015 FLIRT D'YCI, (18 avril), f., bai par ULMAR MAIL (sfa) -
Aveyron, M. GREGORY GUY

NOYA D'ORCIVAL gris 2001 ÉLEVÉE DANS LA MOSELLE -
Dr. Vét. DAVID BLANCHOT et Mme ANGELIQUE BLANCHOT
par KANNAN (NL) (kwpn) et TANAGRA VAN TER MOUDE (BE) (bwp)
par CAPITOL II (holst) et NURIELLE VAN TER MOUDE (fsf)
par MAJOR DE LA COUR (sfa)

ISO 110 (05) **JSO** 4 **BSO** +13 (0,56) - Mise à la reproduction en 2007

2015 FLEUR DE HAY, (13 juillet), f., gris - BSO +4 (0,22)
par HERITAGE FORTUNUS (DE) (han) - Côtes-d'Armor,
M. JEAN-LUC L'HELGOUARCH, M. YVES BERTHOLLET

NUAGE DU REVERDY (sfa) alezan 2001
ÉLEVÉE DANS LA MANCHE - S.A.R.L. HARAS DU REVERDY
par FLUSHING (sfa) et JULIA DU REVERDY (sfa)
par QUITO DE BAUSSY (sfa) et TRAVIATA (sfa) par ELF III (sfa)

BSO +7 (0,46) - Mise à la reproduction en 2004

2015 FINE FLEUR MARINE, (7 juin), f., baicer - BSO +9 (0,29)
par NONPLUSULTRA 33 (DE) (old) - Charente-Maritime,
S.C.E.A. HARAS DE ROCHEFORT

2016 Sans renseignement de PEZETAS DU ROUET (sfa)

NUANCE D'ACOEUR (sfa) bai f. 2001 ÉLEVÉE DANS L'AVEYRON -
M. ERIC LAGARRIGUE et Mlle KARIN SZCZEPANIAK
par NIDOR PLATIERE (sfa) et TIFFANY CASE par BOIS MINEAU (ps)
et OLYMPE DU BUAT par ISENGRAIN

ISO 137 (10) **BSO** +3 (0,60) - Mise à la reproduction en 2014

2015 FOREVER NUANCE, (27 février), f., bai - BSO +5 (0,38)
par EPSOM GESMERAY (sfa) - Creuse,
Mme DOROTHEE PUIDUPIN

2016 Sans renseignement de QUEBRACHO SEMILLY (sfa)

NUANCE DE BRAY (sfa) alezan 2001 ÉLEVÉE DANS L'OISE -
M. LAURENT BLIAUT
par POWER LIGHT (DE) (han) et BOURREE D'AURE (sfa)
par BENROY (GB) (ps) et KICHENOTTE D'AURE (sfb) par ARTHY (sfa)

BSO +2 (0,41) - Mise à la reproduction en 2004

2015 FEELING DE MAZURE, (19 mai), m., alezan - BSO +9 (0,35)
par QUIDAM DE REVEL (sfa) - Oise, M. PATRICK DELARCHE,
M. YVAN BUDIN

2016 Sans renseignement de WINDOWS VH COSTERSVELD (BE)
(bwp) et de AIR JORDAN (DE) (old)

NUANCE DE L'HUISNE (sfa) aubere 2001 ÉLEVÉE DANS L'ORNE -
M. PASCAL CLEMENT et Mme EMMANUELLE REFFAY
par KORSAR (DE) (sahna) et EOLE DE FAUNY (sfa)
par REVE D'ELLE (sfa) et TICKET CHIC II (sfa)
par LAMA DES LANDES (sfa)

ISO 123 (09) **BSO** +1 (0,59) - Mise à la reproduction en 2014

2015 FAIRBANKS ASH, (20 mai), f., bai f. - BSO +10 (0,28)
par ARMITAGES BOY (DE) (old) - Orne,
Mlle SANDRINE STRAUCH

NUANCE DU REPAIRE (aa) bai 2001 ÉLEVÉE EN CORREZE -
S.C.E.A. BOUNAIX
par RYON D'ANZEX (aa) et URANE D'OC (aa) par FAST (*aa*)
et JENNIFER A (aa) par RIO NEGRO (aa)
Mise à la reproduction en 2009

2015 FARAH D'EILIDH, (12 juillet), f., bai f. -
BSO +10 (0,34) BCC +11 (0,24) BDR +1 (0,26)
par KANNAN (NL) (kwpn) - Marne, Mme HELENE HUBERT

NUANCE DU VAU (sfa) bai 2001 ÉLEVÉE EN INDRE-ET-LOIRE -
M. ALAIN TURQUOIS
par FRISBY DE SEMILLY (sfa) et MADEMOISELLE (aa)
par VENT DES COURRES (aa) et MIDNIGHT STREAK (GB) (ps)
par SUNNY STREAK (GB) (ps)

ICC 113 (08) - Mise à la reproduction en 2014

2015 FAIRVIEW DES BROUZILS, (25 mars), f., alezan -
BSO +6 (0,27) BDR +5 (0,22)
par ELDORADO DE HUS (NL) (kwpn) - Loire-Atlantique,
Mme CYNTHIA GARCIA

2016 Sans renseignement de ELDORADO DE HUS (NL) (kwpn)

NUISETTE LINIERE (sfa) noir 2001 ÉLEVÉE DANS LE NORD -
M. PASCAL LE COMTE et Mme FRANCE DAVAINÉ LE COMTE
par OBJET D'ART (sfa) et FLAMINIE DE GAMEL (aa) par FAST (*aa*)
et MISS AURIOL (aa) par DANDY DU VERGER (aa)
Mise à la reproduction en 2007

2009 VOL DE NUIT LINIERE, m. - ISO 127 (15) BSO +8 (0,52)
par QUIR ROYAL LINIERE (sfa)

2015 FINE ROYALE LINIERE, (4 avril), f., bai - BSO +7 (0,31)
par QUIR ROYAL LINIERE (sfa) - Nord, M. PASCAL LE COMTE

NUIT D'AFFRIQUE (aa) al crl 1997 ÉLEVÉE EN CORREZE -
DE POMPADOUR
par QUATAR DE PLAPE (aa) et NOBLE CHASSE (*aa*)
par MAD CAPTAIN (IE) (ps) et NEFTA (ar) par SAINT LAURENT (ar)

ISO 107 (03) - Mise à la reproduction en 2006

2015 FREEDOM D'ALCO, (28 avril), m., bai - BSO +9 (0,34)
par CON AIR (DE) (holst) - Loire, M. JEAN-BENOIT ALBERT

2016 Sans renseignement de HUPPYDAM DES HORTS (sfa)

NUIT D'ALBRET (sfa) bai 2001 ÉLEVÉE DANS LE LOT-ET-GARONNE -
M. MICHEL PERES
par FUSAIN DU DEFEY (aa) et VANILLE DU TAUZIA (sfa)
par NOBEL V (sfa) et JEZABEL (sfa) par ENNY (*aa*)

ISO 105 (09) **BSO** +1 (0,60) - Mise à la reproduction en 2013

2015 FENCY ST CAP, (15 avril), f., bai - BSO +10 (0,30)
par TSUNAMI DE HUS - Dordogne, M. JACQUES DELMAS

2016 Sans renseignement de ELDORADO DE HUS (NL) (kwpn)

NUIT D'AMBRE (sfa) gris 2001 ÉLEVÉE EN HAUTE-GARONNE -
M. ALAIN CHENU
par PYPYRUS DE CHIVRE (sfa) et DUNE DES ULMES (sfa)
par QUAIN (aa) et TOUTE BELLE PLAIN (sfa)
par MICKO PLATIERE (sfa)
Mise à la reproduction en 2011

2015 FURYGANE DU CAPRICORN, (22 avril), f., noipan -
BSO +4 (0,26) par ADZARO DE L'ABBAYE - Haute-Garonne,
Mme ALEXANDRA WIOREK

2016 Sans renseignement de JARNAC (sfa)

NUIT D'ARROUAISE (sfa) alezan 2001 ÉLEVÉE DANS LA SOMME -
Mme JOCELYNE WIART
par CALIN DE RAMPAN (sfa) et JACOTTE AUBERTOISE (sfa)
par VOYANT LUMINEUX (sfa) et URANIE AUBERTOISE (sfa)
par LEOPARD DU CASTEL (sfa)

ISO 111 (07) - Mise à la reproduction en 2012

2015 FAHRENHEIT DES SAULES, (8 avril), m., alezan -
BSO +4 (0,37) par KALASKA DE SEMILLY (sfa) - Pas-de-Calais,
M. CHARLES PHILIPPE COISNE

2016 Sans renseignement de FLIPPER D'ELLE (sfa)

NUIT D'ELFE (sfa) bai f. 2001 ÉLEVÉE DANS LE PAS-DE-CALAIS -
Mlle FANNY JAKUBIAK
par GLORY DU BANCO (sfa) et PIANKA DU HOULLEY (sfa)
par BELPHEGOR IV (sfa) et DUNE DE SARTILLY (sfa)
par STARTER (sfa)
Mise à la reproduction en 2009

2014 ECLAT D'ELFE, (25 avril), m., noipan - BSO +6 (0,35)
par CANADIAN RIVER (DE) (holst) - Pas-de-Calais,
M. GREGORY INES

2015 FALL IN LOVE D'ELFE, (26 avril), m., bai -
BSO +3 (0,36) BDR +5 (0,20) par SILVIO (DE) (old) -
Pas-de-Calais, M. GREGORY INES, Mme ISABELLE KUBALA

2016 Sans renseignement de SILVIO (DE) (old)

NUIT D'OR (sfa) bai 2001 ÉLEVÉE EN ILLE-ET-VILAINE -
M. HUBERT LEBRUN
par ELF D'OR (sfa) et IVOIRE DE L'ARZ (sfa)
par PAPILLON ROUGE (sfa) et RELCO (sfa) par ELF III (sfa)

BSO +8 (0,47) - Mise à la reproduction en 2005

2008 URANUS D'OR (sfa), h. - ISO 128 (15) BSO +17 (0,57)
par MYLORD CARTHAGO (sfa)

2010 ARABESQUE D'OR, f. - ISO 134 (15) JSO 5 BSO +19 (0,52)
par NIPPON D'ELLE (sfa)

2014 ESPRESSO D'OR, (17 août), m., bai f. -
BSO +14 (0,36) BCC +3 (0,24)
par L'ARC DE TRIOMPHE (DE) (old) - Ille-et-Vilaine,
S.C.E.A. LEBRUN ECURIE D'OR

NUIT DU SOUTRAIT (sfa) noipan 2001
ÉLEVÉE EN MEURTHE-ET-MOSELLE - Mme JOCELYNE MAIRE et
M. ALAIN MAIRE
par FETICHE DU PAS (sfa) et DAISY DU SOUTRAIT (aa)
par TORENCE (aa) et INSOLENT B (aa) par RIO NEGRO (aa)

ISO 106 (05) - Mise à la reproduction en 2009

2015 FOXY NIGHT DES EDENES, (18 mars), f., bai - BSO +9 (0,37)
par QUALITY TOUCH (DE) (old) - Manche,
M. NICOLAS BURTIN, Dr. Vét. ALEXIA COLIN

2016 Sans renseignement de ALLEGRETO (sfa)

NURIANE (sfa) bai 2001 ÉLEVÉE EN DORDOGNE -

Mme PATRICIA BARONNET

par BARBARIAN (sfa) et FUNDISS (sfa) par DOUBLE ESPOIR (sfa) et DISCORDE G (ps) par ARMOS (IE) (ps)

ISO 139 (11) **BSO** +13 (0,61) - Mise à la reproduction en 2014**2015 FELTANE**, (25 mars), f., bai - BSO +19 (0,30)

par ELTON VAN DE KREKEBEKE (BE) (bwp) - Deux-Sèvres, Mme PATRICIA BARONNET, M. GUILLAUME BARONNET

2016 Sans renseignement de GIOVANI DE LA POMME (BE) (bwp)

NUXIA DE SORBON (sfa) bai 2001 ÉLEVÉE EN ILLE-ET-VILAINE -

M. LAURENT PERCHERON

par ELF D'OR (sfa) et UXANE DE SORBON (sfa) par L'ARTISTE IV (sfa) et FATIMA C (sfa) par SAID PACHA (sfa)

ISO 122 (12) **BSO** +4 (0,60) - Mise à la reproduction en 2013**2015 FOXIA DE SORBON**, (22 mai), f., bai

par TINKA'S BOY (NL) (kwpn) - Ile-et-Vilaine, M. LAURENT PERCHERON

NYASSA (sfa) bai 2001 ÉLEVÉE DANS LES COTES D'ARMOR -

M. FRANCK DEROUIN

par DIAMANT DE SEMILLY (sfa) et EOLE DU MURIER (sfa)

par DOUBLE ESPOIR (sfa) et NUITD'AVRIL (sfa) par URIEL (sfa)

ISO 125 (05) **JSO** 4 **BSO** +17 (0,60) - Mise à la reproduction en 2003**2015 FARFELUE DE BEAUFOR**, (29 avril), f., bai - BSO +17 (0,37)

par AIR JORDAN (DE) (old) - Calvados, M. ERIC LEVALLOIS

2016 Sans renseignement de FOR PLEASURE (DE) (han)

NYASSA DU TER (sfa) bai 2001 ÉLEVÉE DANS LE MORBIHAN -

M. CLAUDE BICHET

par VERT ET ROUGE (sfa) et CHLOHE DU TER (sfa)

par KOUGLOF II (sfa) et KANELLE (sfa) par TANAEL (sfa)

ISO 120 (05) **JSO** 4 **BSO** +5 (0,58) - Mise à la reproduction en 2012**2015 FREEJUMP DE LA ROSOIR**, (21 juin), m., bai - BSO +13 (0,32)

par SUNDAY DE RIVERLAND (sfb) - Vosges, M. MATHIEU MAHALIN

2016 Sans renseignement de SUNDAY DE RIVERLAND (sfb)

NYKOKA DES ETRIVIERES (sfa) alezan 2001

ÉLEVÉE DANS LE MORBIHAN - M. FRANCOIS AUDOUY

par CALYPSO D'HERBIERS (sfa) et BARONNE DE RETZ (sfa)

par NARCOS II (sfa) et RUDBECKIA DE FRELY (sfa) par KARATE (sfa)

ISO 127 (10) **BSO** +9 (0,62) - Mise à la reproduction en 20072009 VAKOKA DES ETRIVIERES, h. - ISO 123 (15) **BSO** +16 (0,57)

par LANDO (DK) (dwb)

2015 FLEUR DES ETRIVIERES, (1 mai), f., bai -

BSO +15 (0,38) BDR +8 (0,23) par CONTENDRO (DE) (holst) - Morbihan, M. FRANCOIS AUDOUY

NYPHPE DE LA BASTIERE (sfa) bai 2001

ÉLEVÉE DANS LE LOIRET - Mlle CHARLOTTE VINCENT et

Mlle MARGAUX VINCENT

par QUIDAM DE REVEL (sfa) et TORNADE DE PIERRE (sfa)

par FOUORE DE GUERRE (sfa) et FLORALIE (sfa) par KALMISTE (sfa)

ISO 150 (11) **JSO** 6 **BSO** +13 (0,64) - Mise à la reproduction en 2005**2015 FIRST LADY DU SABLON**, (25 avril), f., bai - BSO +17 (0,36)

par CON AIR (DE) (holst) - Orne, S.A.S. LE HARAS DU SABLON

2016 Sans renseignement de TORNESCH (NL) (kwpn)

Sans renseignement de TORNESCH (NL) (kwpn)

Sans renseignement de CATCHAR MAIL

NYPHPE DE LA VALLEE (sfa) gris 2001

ÉLEVÉE DANS LE CALVADOS - M. JEAN-PIERRE VILAULT

par CUMANANO (DE) (holst) et VARSOVIE (sfa)

par LIEU DE RAMPAN (sfa) et GERVAISE (sfa) par QUO VADIS (sfa)

ISO 146 (09) **BSO** +22 (0,65) - Mise à la reproduction en 20042007 TULIPE DE LA VIGNE (sfa), f. - ISO 130 (13) **BSO** +22 (0,61)

par DOLLAR DELA PIERRE (sfa)

2008 UTOPIE DE LA VIGNE (sfa), f. -

ISO 139 (14) **JSO** 6 **BSO** +26 (0,59) BCC +10 (0,21)

par DIAMANT DE SEMILLY (sfa)

2009 VOLVER DE LA VIGNE, h. -

ISO 140 (15) **JSO** 6 **BSO** +25 (0,58) BCC +10 (0,21)

par DIAMANT DE SEMILLY (sfa)

2015 FAMOUS DE LA VIGNE, (2 avril), f., alezan - BSO +24 (0,38)

par PRESIDENT (NL) (kwpn) - Calvados, M. LUCIEN VILLOTTE

FLIRT DE LA VIGNE, (15 juin), m., bai -

BSO +26 (0,41) BCC +10 (0,20)

par DIAMANT DE SEMILLY (sfa) - Calvados,

M. LUCIEN VILLOTTE

2016 Sans renseignement de DIAMANT DE SEMILLY (sfa)

NYPHPE DE LABARDE (sfa) alezan 2001 ÉLEVÉE EN DORDOGNE -

S.A.R.L. DE LABARDE

par CABDULA DU TILLARD (sfa) et JALNA DU DEFEY (sfa)

par VOLTAIRE (DE) (han) et DURANDAL DU DEFEY (sfa)

par LE TOT DE SEMILLY (sfa)

ISO 115 (12) **BSO** +10 (0,61) **BDR** +1 (0,47) -

Mise à la reproduction en 2014

2015 FIRST BY COCOTTE, (25 mai), m., bai -

BSO +13 (0,38) BDR +3 (0,20) par CANTURO (DE) (holst) - Landes, Mme EMILIE GAUBE

2016 Sans renseignement de ATLANTYS BY WISBECQ (BE) (sbs)

NYPHPE DE LANDETTE (sfa) bai 2001 ÉLEVÉE EN MAYENNE -

Mme SYLVIE THOMAS

par ROSIRE (sfa) et SALOME V (sfa) par MINOU (aa)

et JOLIE MOME H (sfa) par ROALTY (aa)

ISO 129 (08) **BSO** +12 (0,63) - Mise à la reproduction en 2004

2005 REBELLE DE LANDETTE (sfa), f. -

ISO 135 (11) **JSO** 6 **BSO** +16 (0,60)

par DOLLAR DU MURIER (sfa)

2010 ALIZE DE LANDETTE, f. - ISO 120 (14) **JSO** 4 **BSO** +16 (0,56)

par COROFINO (DE) (holst)

2013 DEESSE DE LANDETTE, (6 avril), f., bai -

BSO +19 (0,41) BCC +10 (0,24) par KANNAN (NL) (kwpn) -

Mayenne, Mme SYLVIE THOMAS

2015 FUTEE DE LANDETTE, (5 juillet), f., bai f. - BSO +17 (0,38)

par CARDENTO (DE) (holst) - Mayenne, Mme SYLVIE THOMAS

NYPHPE D'ELLE (sfa) bai f. 2001 ÉLEVÉE DANS LA MANCHE -

M. ALEXIS PIGNOLET

par ADELFOF (BR) (fsf) et PAVLOVA DES MALAIS (sfa)

par JALISCO B (sfa) et GUEULE D'AMOUR (sfa) par URIEL (sfa)

ISO 104 (08) **BSO** +7 (0,62) - Mise à la reproduction en 20062007 TOURTERELLE D'ELLE (sfa), f. - ISO 128 (14) **BSO** +17 (0,59)

par KANNAN (NL) (kwpn)

2015 FLECHE D'ELLE, (16 juin), f., bai f. - BSO +14 (0,29)

par CHACCO ROUGE (DE) (old) - Manche,

S.C.E.A. HARAS D'ELLE

NYPHPEA (sfb) noipan 2001 ÉLEVÉE EN L'EURE-ET-LOIR -

M. HUBERT THIROUIN

par CAUCALIS (sfa) et GRANDINI (DE) (old)

par GRANDEUR (DE) (han) et GIPSY (old) par GRANNUS (han)

BSO +6 (0,45) - Mise à la reproduction en 2006**2015 FIDJY DES MAIRIES**, (25 juin), m., bai f. - BSO +6 (0,32)

par HOOLIGAN DE ROSYL (sfa) - Eure-et-Loir,

S.A.R.L. LES ECURIES DU VIEUX CHENE

NYPHPEA COURCELLE (sfa) bai 2001

ÉLEVÉE EN SAONE-ET-LOIRE - M. YVES CHAUVIN

par LE TOT DE SEMILLY (sfa) et DANCING BRIDE (sfa) par ALME (sfa)

et KALINKA L B (sfa) par SANS SOUCI (sfa)

BSO +10 (0,54) - Mise à la reproduction en 20042007 TURANO COURCELLE (sfa), m. - ISO 130 (13) **BSO** +15 (0,57)

par CANTURO (DE) (holst)

2015 FAIRYTOPIA CHATELIER, (23 mars), f., alezan -

BSO +18 (0,38) BCC +13 (0,25) BDR +3 (0,28)

par KANNAN (NL) (kwpn) - Indre-et-Loire,

M. PHILIPPE LEMAISTRE

NYPHPEA DE LA VIOLLE (sfa) bai 2001

ÉLEVÉE EN MEURTHE-ET-MOSELLE - M. HUGUES BONVALOT

par ROX DE LA TOUCHE (sfa) et SAUGE DU BANNEY (sfa)

par URIEL (sfa) et FLORE DE L'ERDRE (sfa) par POPOF (ps)

Mise à la reproduction en 2004

2011 BAKI DU POMIEZ, m. - ISO 117 (15) **JSO** 4 **BSO** +16 (0,51)

par KANNAN (NL) (kwpn) - Etalon

2015 FRENCH LOOK DU POMIEZ, (1 mai), m., alezan -

BSO +11 (0,29) par ULMAR MAIL (sfa) - Haute-Saône,

Mme MARIE-AGNES DECHAMBENOIT

2016 Sans renseignement de KANNAN (NL) (kwpn)

NYPHPEA DES IFS (sfa) alezan 2001 ÉLEVÉE DANS LE FINISTERE -

Mme EVELYNE MARI

par VAS Y DONC LONGANE (sfa) et JONQUILLE D'ESPOIR (sfa)

par ECHO DES FORETS II (sfa) et UTILE D'ESPOIR (sfa)

par LE PLANTERO (sfa)

ISO 113 (08) **BSO** +5 (0,59) - Mise à la reproduction en 2004**2014 EPONA'SONG D'EPONA**, (27 avril), f., bai -

BSO +3 (0,39) BCC +21 (0,28) BDR +1 (0,28)

par YARLANDS SUMMER SONG (GB) (fsf) - Deux-Sèvres,

Mme EMELINE BARBE, E.A.R.L. ECURIE EPONA

NYPHPEA DES MONTS (sfa) alezan 2001

ÉLEVÉE DANS LA MANCHE - M. HILAIRE LEMASLE et

M. JEAN-LOUIS LEMASLE

par EYKEN DES FONTENIS (sfa) et ELMA DES MONTS (sfa)

par VAS Y DONC LONGANE (sfa) et MEDUNA (sfa)

par AMARPOUR (ps)

ISO 142 (10) **JSO** 6 **BSO** +17 (0,61) - Mise à la reproduction en 2014**2015 FEWILANE UP**, (13 juillet), f., alezan -

BSO +23 (0,40) BCC +9 (0,22)

par DIAMANT DE SEMILLY (sfa) - Calvados,

Mme MANDY RIGHINI

2016 Sans renseignement de **CONTENDRO** (DE) (holst) et de **PRESIDENT** (NL) (kwpn)

NYNPHEA DE SOULAC (sfb) bai f. 2001 ÉLEVÉE EN GIRONDE - M. JEAN-PHILIPPE MARIN

par **GAIAC DE LA ROQUE** (sfa) et **ALTESSE DE SOULAC** (sfa) par **ARCOL** (aa) et **ICE** (fsf) par **THAYA OUA** (*aa*) ou **DORANTE** (aa) Mise à la reproduction en 2005

2015 **FOLLOW WAY DE SOULAC**, (21 juillet), f., noipan par **DARLON VAN DIJKERSHOF** (BE) (bwp) - Gironde, M. JEAN-PHILIPPE MARIN, Mme CECILE MARIN

NYSA DES BRULINS (sfa) alezan 2001 ÉLEVÉE DANS LA MANCHE - M. GERARD AUBRY et Mme MARIE-MADELEINE AUBRY

par **CABDULA DU TILLARD** (sfa) et **CALINE DU BOULAY** (sfa) par **PLEIN D'ESPOIR IV** (sfa) et **LUTINEUSE** (sfa) par **TAQUIN** (sfa) **ISO** 117 (11) **BSO** +6 (0,60) - Mise à la reproduction en 2012

2015 **FILOU DES BRULINS**, (20 juin), m., alezan - **BSO** +9 (0,31) par **JAH'S DIAMANT** (BE) (sfa) - Manche, M. GERARD AUBRY

O GREY DE BATILLY (sfa) alezan 2002 ÉLEVÉE DANS LYONNE - M. JEAN-CLAUDE VIOLLET

par **CACAO COURCELLE** (sfa) et **ANOTHER STAR** (sfa) par **NARCOS II** (sfa) et **ETOLE ROUGE** (sfa) par **NANKIN** (sfa)

ISO 123 (07) **JSO** 5 **BSO** +6 (0,60) - Mise à la reproduction en 2012

2015 **FAR WEST DES ILES**, (19 mai), m., alezan - **BSO** +15 (0,30) par **TZIGANO MASSUERE** (sfb) - Essonne, Mme CORALIE ESPEUT

O VIVE DE GARENNE (sfa) alezan 2002 ÉLEVÉE DANS LYONNE - Mme MAUD RAGON

par **DOLLAR DE SEMILLY** (sfa) et **URIANE DES BOIS** (sfa) par **CHAT D'OR** (BE) (ps) et **CORINNE I** (sfa) par **VAMBA** (ps)

ISO 124 (09) **BSO** +1 (0,60) - Mise à la reproduction en 2013

2014 **ELASKA DES PLANTADES**, (17 avril), f., alezan - **BSO** +5 (0,38) par **IMPERIAL D'HERBIERS** (sfa) - Bouches-du-Rhône, Mme LAURA ROUMAT

O VIVE DE LA MEIJE (sfb) bai 2002

ÉLEVÉE DANS LE PAS-DE-CALAIS - Mme CELINE BOURGEOIS

par **KANNAN** (NL) (kwpn) et **BRUMAIRE II** (sfa) par **VAL DE GANE** (aa) et **KEDEOP** (sfa) par **ET HOP** (aa)

ISO 130 (08) **JSO** 6 **BSO** +12 (0,59) - Mise à la reproduction en 2009

2015 **FUJIYAMA DE LA MEIJE**, (10 avril), m., alezan - **BSO** +11 (0,31) par **LANDSTURM** (DE) (old) - Pas-de-Calais, Mme CELINE BOURGEOIS

2016 Sans renseignement de **CANCELLARA FROM SECOND LI** (BE)

OANA GRAND CHAMP (sfa) bai 2002 ÉLEVÉE DANS L'AIN - M. FRANCK GUENARD

par **FLYER** (NL) (kwpn) et **CIGALE DU PASTEUR** (sfa) par **QUEYRAS III** (sfa) et **KORANGE** (sfa) par **BENZAU** (sfa)

Mise à la reproduction en 2005

2015 **FAIR BOY DU SAUVAGE**, (21 mai), m., bai - **BSO** +6 (0,29) par **CON AIR** (DE) (holst) - Ain, Mme ISABELLE HASDENTEUFEL

OARISTYS RICHEMONT (sfa) alezan 2002

ÉLEVÉE DANS LA MANCHE - M. PIERRE COUPPEY

par **ELAN DE LA COUR** (sfa) et **DERNIERE MODE** (sfa) par **REVE D'ELLE** (sfa) et **GUITOUNE** (sfa) par **URIEL** (sfa)

BSO +9 (0,51) - Mise à la reproduction en 2005

2006 **SITELLE DU RICHEMONT** (sfb), f. - **ISO** 138 (12) **JSO** 6 **BSO** +18 (0,58) par **QUAPRICE BOIMARGOT QUINCY** (DE) (olst)

2009 **VOLAGE DU RICHEMONT**, f. - **ISO** 129 (14) **JSO** 5 **BSO** +19 (0,55) par **UNTOUCHABLE M** (NL) (kwpn)

2015 **FAENZA DU RICHEMONT**, (7 juin), f., bai - **BSO** +18 (0,27) par **URANO DE CARTIGNY** (sfa) - Manche, M. PIERRE COUPPEY, Mme ANNE-LAURE COUPPEY

2016 Sans renseignement de **ULPIEN D'ELLE** (sfa)

OASIS BARBOTIERE (sfa) bai 2002 ÉLEVÉE EN L'EURE-ET-LOIR - Mme VALERIE WALT ADAM

par **EASY BOY** (sfa) et **IOGA BARBOTIERE** (sfa) par **IAGO C** (aa) et **VIE D'AMOUR** (sfa) par **MICKO PLATIERE** (sfa)

ISO 104 (06) - Mise à la reproduction en 2009

2015 **FUNKY DE KLEM**, (12 juillet), f., alezan - **BSO** +9 (0,28) par **ELDORADO DE HUS** (NL) (kwpn) - Eure-et-Loir, E.A.R.L. ELEVAGE DE KLEM

OASIS DE BACON (sfa) bai 2002 ÉLEVÉE EN GIRONDE - E.A.R.L. CHATEAU BACON

par **DIAMANT DE SEMILLY** (sfa) et **ECOUTE D'EVORDES** (sfa) par **GALOUBET A** (sfa) et **QUATA LINA** (sfa) par **POT D'OR** (ps)

ISO 119 (09) **BSO** +16 (0,60) - Mise à la reproduction en 2006

2015 **FLORESTAN DE ROUVILLE**, (23 juin), m., alezan par **VEGAS DU THOT** - Manche, Mme SYLVIE DUROT LEPEUVE

2016 Sans renseignement de **OGRION DES CHAMPS** (sfa)

OASIS D'HONVAULT (sfa) bai 2002

ÉLEVÉE DANS LE PAS-DE-CALAIS - M. HENRI-PIERRE DELPLACE

par **HEARTBREAKER** (NL) (kwpn) et **GITANE D'HONVAULT** (sfa) par **QUAM DE LA LANDE** (sfa) et **VENUS DE L'ANGLAIE** (sfa) par **GRAND D'ESCLA** (sfa)

ISO 138 (09) **BSO** +16 (0,63) - Mise à la reproduction en 2004

2008 **ULTIME UNE PRINCE** (sfa), f. - **ISO** 121 (14) **BSO** +16 (0,57) par **MARLOU DES ETISSES** (sfa)

2015 **FILOMENE UNE PRINCE**, (15 avril), f., bai - **BSO** +23 (0,41) **BCC** +5 (0,21)

par **DIAMANT DE SEMILLY** (sfa) - Pas-de-Calais, S.A.R.L. HARAS DES PRINCES, Mme DANIELLE PRINCE

2016 Sans renseignement de **NUMBER ONE D'ISO** (sfa)

OASIS DU MURIER (sfb) bai f. 2002 ÉLEVÉE EN MAYENNE - M. PHILIPPE BODINIER

par **PAPILLON ROUGE** (sfa) et **JAECKI VH MEERDAALWOU** (BE) (bwp) par **GOLDSRING DE LAUZELLE** (han) et **UBERJAEGERIN** (se) par **WIDUKIND DE LAUZELLE** (han)

Mise à la reproduction en 2008

2009 **VOYOUX DU GUE**, m. par **DARIUS DU MURIER** (sfa) - Etalon

2015 **FOURBE DU MURIER**, (13 mai), f., gris - **BSO** +7 (0,28) par **MR FLY DE LANDETTE** (sfa) - Mayenne, M. PHILIPPE BODINIER

2016 Sans renseignement de **CANTURO** (DE) (holst)

OASIS SEMILLY (sfa) alezan 2002 ÉLEVÉE DANS LA MANCHE - M. BERNARD LEBRUN

par **CALYPSO D'HERBIERS** (sfa) et **OSYRIS** (sfa) par **ELF III** (sfa) et **GERBE D'OR** (sfa) par **STARTER** (sfa)

BSO +7 (0,55) - Mise à la reproduction en 2007

2015 **FAO JO SEMILLY**, (22 mai), m., alezan - **BSO** +18 (0,39) **BCC** +10 (0,23) **BDR** +2 (0,26) par **DIAMANT DE SEMILLY** (sfa) - Manche, M. RICHARD LEVALLOIS

2016 Sans renseignement de **KANNAN** (NL) (kwpn)

OBABE DE L'ILE (sfa) bai f. 2002 ÉLEVÉE EN ILLE-ET-VILAINE - Mme JEANNINE KORONATSKY

par **GRINGO DE GRANLIEU** (sfa) et **HONFLEUR II** (NL) (sfa) par **PAPILLON ROUGE** (sfa) et **VIC DU VASS** (sfa) par **J'T'ADORE** (sfa)

ISO 121 (07) **JSO** 5 **BSO** +13 (0,56) - Mise à la reproduction en 2009

2015 **FLORINA**, (15 mai), f., bai - **BSO** +19 (0,33) par **VAGABOND DE LA POMME** (BE) (sbs) - Côtes-d'Armor, Mme VIRGINIE HOUARD GARRIGUES

OBANE D'AUJON (sfa) bai 2002 ÉLEVÉE DANS LA MEUSE - Mme ANNE-MARIE RENARD

par **IMAGO MAIL** (sfa) et **KNOWING D'AUJON** (sfa) par **OLISCO** (sfa) et **POETIC LICENSE** (US) (ps) par **QUADRAVAN** (US) (ps)

BSO +1 (0,43) - Mise à la reproduction en 2004

2008 **UNE DE JUILLET** (sfb), f. - **ISO** 126 (14) **BSO** +5 (0,55) par **OUTSIDER** (BE) (bwp)

2015 **FLORE**, (28 juillet), f., alezan - **BSO** +15 (0,34) par **ROCK'N ROLL SEMILLY** (sfa) - Ardennes, Mme ALEXANDRA LOUIS, Mme THECIE LOCOGE

2016 Sans renseignement de **ROCK'N ROLL SEMILLY** (sfa)

OBAYA (sfa) bai f. 2002 ÉLEVÉE EN GIRONDE - Mme ALINE TETELIN

par **QUATOUBET DU ROUET** (sfa) et **TOCADE** (sfa) par **ORACLE** (aa) et **FLORIDE C** (sfa) par **UN PRINCE** (ps)

Mise à la reproduction en 2014

2015 **FIRST BAYA DEMORIERE**, (6 avril), f., alezan par **SHOUPPYDAM DES HORTS** (sfa) - Loire-Atlantique, Mme MILENA TETELIN

OBELIA DU CERISIER (sfa) alezan 2002

ÉLEVÉE DANS LA MANCHE - Mme ROLANDE MARTINET

par **FIRST DE LAUNAY** (sfa) et **CLARA DU CERISIER** (sfa) par **POLTRON DU MAUGER** (sfa) et **UNABELLA II** (sfa)

par **GUILLAUME TELL** (sfa)

Mise à la reproduction en 2006

2015 **FANITA DE PIENCE**, (11 avril), f., alezan - **BSO** +12 (0,35) par **OGRION DES CHAMPS** (sfa) - Manche, Mme ROLANDE MARTINET, M. ANGE MARTINET

2016 Sans renseignement de **VALMY DE LA LANDE**

OBELIA DU REVERSEY (sfa) gris 2002

ÉLEVÉE EN SAONE-ET-LOIRE - M. DIDIER BOUJON

par **TARZAN DE BEAULIEU** (sfa) et **BAKER'S DAUGHTER** (ps) par **COUNT PAHLEN** (GB) (ps) et **MA BAKER** (ps)

par **DANCER'S IMAGE** (US) (ps)

Mise à la reproduction en 2013

2015 FUNKY DE L'ODISSEE, (31 mai), m., gris - BSO +9 (0,24)
par TIP TOP DE LA RONELLE (sfa) - Ain,
M. FREDERIC CZAJKOWSKI

OBELLE DAZE DU VIQUET (sfa) alezan 2002

ÉLEVÉE DANS LA MANCHE - M. JEAN BINET et Mme FRANCOISE PRAMPOLINI

par JIVARO DU ROUET (sfa) et BELLE FILLE D'AZE (sfa)
par POLTRON DU MAUGER (sfa) et DOUAIRIERE (sfa)
par UKASE (sfa)

BSO +7 (0,43) - Mise à la reproduction en 2005

2006 SURF DU MOULIN (sfa), h. - ISO 144 (14) BSO +20 (0,57)
par CALVARO (DE) (holst)

2015 FRANCE DU MOULIN, (6 mai), f., alzmel
par PADOCK DU PLESSIS (sfa) - Manche,
M. JEAN-LUC SAILLARD

2016 Sans renseignement de PADOCK DU PLESSIS (sfa)

OBERONNE PONDII (sfa) bai 2002 ÉLEVÉE DANS LE MORBIHAN - M. GILLES LE MOUILLIC

par HOCKEY BLEUS (sfa) et KARA D'AMAURY (sfa)
par QUIDAM DE REVEL (sfa) et SIRENE DE MAI (sfa)
par HURLEVENT (sfa)

Mise à la reproduction en 2004

2005 REINE MARGOT PONDII (sfa), f. - ISO 140 (13) BSO +16 (0,56)
par PARCO (BE) (bwp)

2015 FLORA PONDII, (27 avril), f., baicer - BSO +15 (0,24)

par ULMAR MAIL (sfa) - Morbihan, M. GILLES LE MOUILLIC

2016 Sans renseignement de ULMAR MAIL (sfa)

OBIANCA D'AMAURY (sfa) gris 2002

ÉLEVÉE DANS LE FINISTÈRE - Mme SOPHIE TROMEUR

par PARCO (BE) (bwp) et KRICHNA D'AMAURY (sfa)
par FIDELIO DU THOT (sfa) et FUN D'AMAURY (sfa)
par QUIDAM DE REVEL (sfa)

ISO 118 (08) **BSO** +7 (0,60) - Mise à la reproduction en 2005

2015 FREE LES VILLAS, (11 mars), m., bai - BSO +15 (0,32)
par OTHELLO DU PHARE (sfa) - Aube,
Mme MARION MASSELLIN

2016 Sans renseignement de KANNAN (NL) (kwpn) et de MYLORD CARTHAGO (sfa)

OBONNY DES HAYETTES (sfa) bai 2002 ÉLEVÉE DANS L'EURE - Haras DES HAYETTES

par BANBOULA DU THOT (sfa) et ALBONNIE (DE) (han)
par ALME (sfa) et BONNIE ALICE (se)

BSO +2 (0,45) - Mise à la reproduction en 2005

2008 CORTO DES DAMES (BE) (sbs), h. - ISO 132 (14) BSO +17 (0,51)
par ORSON DES HAYETTES (cs)

2014 ECLAT COT CHAT, (19 avril), m., alezan - BSO +9 (0,36)

par NABAB DE REVE (BE) (sbs) - Haute-Saône,
Mlle LAURENCE NORMAND

2016 Sans renseignement de CONTENDRO (DE) (holst)

OBRA (sfa) bai 2002 ÉLEVÉE EN VENDEE - Comtesse MARIE-CHRISTINE WALEWSKA DE ROUGE

par DOLLAR DU MURIER (sfa) et CAIFFA V (sfa)
par PRELUDE DE CHEUX (sfa) et TCHERNAIA (sfa)
par MAZARIN V (sfa)

BSO +11 (0,54) - Mise à la reproduction en 2005

2006 SCHEERING (sfa), h. - ISO 125 (11) JSO 5 BSO +7 (0,58)
par DAMIRO B (NL) (kwpn)

2007 TARSUS (sfa), m. - ISO 130 (15) BSO +18 (0,58) BCC +7 (0,21)
par QUAPRICE BOIMARGOT QUINCY (DE) (olst)

2009 VALLAURIS, h. - ISO 139 (15) JSO 6 BSO +20 (0,55)
par NOUMA D'AUZAY (sfa)

2010 AUXONE, m. - ISO 121 (15) BSO +18 (0,54)
par NORTON D'EOLE (sfa)

2015 FONDA, (9 juin), f., bai - BSO +19 (0,38)

par BALOUBET DU ROUET (sfa) - Vendée,
S.C.E.A. ELEVAGE DE LA GRANDE RENAUDIÈRE

OBSCURE bai f. 2002 ÉLEVÉE DANS LA NIEVRE - M. PATRICE VAGNE

par ROBIN DES CHAMPS (ps) et JAMARA par AELAN HAPI (US) (ps)
et SAMARA IV par TOUJOURS PRET (US) (ps)

Mise à la reproduction en 2007

2015 FI DE JY, (4 avril), m., bai f. par UPSILON (aa) - Côte-d'Or,
Mme BRIGITTE CHARVOLIN

OBSESSION DE VAINS (sfa) bai 2002 ÉLEVÉE DANS LA MANCHE - S.C.E.A. HARAS DU FOUGERAY

par QUIDAM DE REVEL (sfa) et ILJA DES SOURCES (sfa)
par LE TOT DE SEMILLY (sfa) et UNE SURPRISE (sfa)
par POT D'OR (ps)

ISO 139 (08) **JSO** 6 **BSO** +11 (0,60) - Mise à la reproduction en 2012

2014 EH JO ROQUEFEVRE, (14 juillet), f., bai - BSO +12 (0,33)

par JO DE LABARDE (sfa) - Bouches-du-Rhône,
Mlle MELANIE ROQUES, M. BERNARD LEFEVRE

2016 Sans renseignement de KANNAN (NL) (kwpn)

OBSOLETTE (sfa) alezan 2002 ÉLEVÉE DANS LE CALVADOS - M. PHILIPPE LOISEL

par SOCRATE DE CHIVRE (sfa) et GOLETTTE (sfa) par OLVIC (*aa*)
et KERFANY II (sfa) par DIAFOIRUS FLEURY (sfa)

ISO 109 (08) - Mise à la reproduction en 2011

2015 FIREBLADE D'AUROIS, (16 mai), f., bai -

BSO +8 (0,39) BCC +2 (0,24) BDR +1 (0,26)

par L'ARC DE TRIOMPHE (DE) (old) - Allier, S.C.E.A. D'AUROIS

2016 Sans renseignement de UBERGRAAF D (BE) (bwp)

OCARENA D'AUROIS (sfa) bai 2002

ÉLEVÉE DANS LE PUY-DE-DOME - M. ROBERT MAURY

par PLAFIAT (sfa) et VIOLONE D'AVEINE (sfa)
par LES TROIS ROIS (ps) et KABILIE III (sfa) par DON JUAN (sfa)

Mise à la reproduction en 2008

2015 FERENA D'AUROIS, (6 mai), f., alezan

par HARDI DU MANOIR (sfa) - Allier, S.C.E.A. D'AUROIS

2016 Sans renseignement de UBERGRAAF D (BE) (bwp)

OCARINA DE COURTHOE (sfa) bai 2002

ÉLEVÉE DANS LE CALVADOS - E.A.R.L. DU HOULLEY

par UZELIEN (sfa) et BETINA DU HOULEY (sfa)
par MISTER SARTILLY (sfa) et STARLETE DU HOULEY (sfa)

par NIGHT AND DAY (ps)

ISO 134 (08) **BSO** +9 (0,60) - Mise à la reproduction en 2014

2015 FIRST DE COURTHOE, (27 mars), m., bai - BSO +8 (0,33)

par ENZZO (sfa) - Nord, Mme VERONIQUE ESNAULT

OCARINA DE MOENS (sfa) bai 2002 ÉLEVÉE DANS LE CALVADOS - M. MARC BAYET, M. CAMILLE MERCIER et Mme MICHELE WAID

par PAPILLON ROUGE (sfa) et BACKARA DE MOENS (sfa)
par KOUGLOF II (sfa) et JUTLAND B (sfa) par CANAPVILLE (ps)

BSO +6 (0,44) - Mise à la reproduction en 2008

2012 CRAK DU MARRONIER, (20 mai), h., bai f. - BSO +12 (0,36)

par LANDO (DK) (dwb) - Savoie,
M. GABRIEL-GEORGES BROSSE MARON

2014 ELKA DE MOENS, (20 juin), f., bai - BSO +14 (0,26)

par ULHAN DU TEMPLE - Savoie, M. ROBERT BRONDEX

2016 Sans renseignement de BUD SPIRIT C (US) (paint)

OCARINA DU MONT (sfa) alezan 2002 ÉLEVÉE DANS L'AIN - M. ANDRE MICHON, Mme HELENE MICHON et M. ROMAIN MICHON

par ROX DE LA TOUCHE (sfa) et CANYSSA DU MONT (sfa)
par MILOU DE SUBLIGNY (sfa) et MAM'ZELLE DU MONT (sfa)

par GOELAND (sfa)

BSO +5 (0,48) - Mise à la reproduction en 2006

2007 TIP TOP ONE (sfa), m. - ISO 138 (15) JSO 6 BSO +21 (0,57)

par TOULON (BE) (bwp) - Etalon

2015 FIRST ONE DE VEL, (10 mai), m., bai - BSO +13 (0,32)

par CON AIR (DE) (holst) - Calvados,
E.A.R.L. BLAINVILLE ÉQUITATION

2016 Sans renseignement de UPSILON (aa)

OCARYNA DE BEAUVAL (sfa) bai 2002

ÉLEVÉE DANS LA SOMME - M. DANIEL RIQUIEZ et Mme FLORENCE RIQUIEZ
par FLIPPER D'ELLE (sfa) et GALANTE DE BEAUVAL (sfa)

par UNIVERS D'ELLE (sfa) et MELODIE V (sfa) par HENAUD (aa)

ISO 127 (09) **JSO** 6 **BSO** +11 (0,58) - Mise à la reproduction en 2011

2012 COLUMBIA BLUE, (15 août), f., bai

par CHACCO BLUE (DE) (meckl) - Pas-de-Calais,
E.A.R.L. TEAM MARCOTTE

OCCITANE DES ROYS (sfa) alezan 2002

ÉLEVÉE DANS LA DROME - Mme LAURENCE ROY

par VENEUR D'ETENCLIN (sfa) et HARMONIE DU CHAMP (sfa)
par TOSCAN DU BOIS (sfa) et UDINE DU MIDI (tf) par GAMBRINUS (tf)

Mise à la reproduction en 2005

2009 VANGELINE DES ROYS, f. - ISO 141 (15) JSO 6 BSO +16 (0,55)

par NEWTON DE KREISKER (sfa)

2015 FELINE DES ROYS, (14 juin), f., bai -

BSO +12 (0,36) BCC +8 (0,23) BDR +1 (0,26)

par KANNAN (NL) (kwpn) - Saône-et-Loire, M. BRUNO ROY

2016 Sans renseignement de NEWTON DE KREISKER (sfa)

OCEANE BASTERS bai 2002 ÉLEVÉE EN CHARENTE-MARITIME - S.C.A. DES BASSES TERRES

par CLINTON (DE) (holst)
et WIND DANCER VD MOLENDREEF (BE) (bwp)

par NABAB DE REVE (BE) (sbs)

et RUN AWAY V D MOLENDREEF (bwp)

par HEARTBREAKER (NL) (kwpn)

ISO 121 (09) **BSO** +15 (0,59) - Mise à la reproduction en 2006

2015 FANTAISIE DE RANGEVAL, (19 avril), f., alezan -

BSO +18 (0,30) par KAPITOL D'ARGONNE (sfa) -

Meurthe-et-Moselle, Mme LISE VOYDEVILLE

2016 Sans renseignement de DIAMANT DE SEMILLY (sfa)

Sans renseignement de DIAMANT DE SEMILLY (sfa)

OCEANE BIVILLAISE (sfa) alezan 2002 ÉLEVÉE DANS LA MANCHE - M. DENIS GRISEL

par GABYSCION (sfa) et CYBELE DU QUESNAY (sfa) par JASMIN (sfa) et STELLA DU QUESNAY (sfa) par LE PLANTERO (sfa)

ISO 124 (06) **JSO 4 BSO +4** (0,55) - Mise à la reproduction en 2007

2015 **FAKIR BIVILLAIS**, (3 avril), m., alezan - BSO +10 (0,38) par DANDY DU PLAPE (sfa) - Manche, M. DENIS GRISEL

2016 Sans renseignement de DANDY DU PLAPE (sfa)

OCEANE DE CLUIS (ac) alezan 2002 ÉLEVÉE DANS L'INDRE - Mme MICHELE MOREAU

par OBERON DU MOULIN et MAYA DE LA COMBE (*ac*) par PORTO RAFTI (ps) et DOUCE DE COSSE (*ac*) par URF (*aa*)

ISO 115 (09) - Mise à la reproduction en 2009

2011 **BETTY BOOP DE CLUIS**, f. - ISO 121 (15) **JSO 4 BSO +16** (0,51) par UNTOUCHABLE M (NL) (kwpn)

2015 **FLORA DE CLUIS**, (14 juillet), f., alezan par QLASSIC BOIS MARGOT (sfb) - Indre, Mme MICHELE MOREAU

OCEANE DE CONTANCE (sfa) alezan 2002

ÉLEVÉE EN HAUTE-MARNE - M. PATRICE MERLE

par DIAMAN DE L'ABBAYE (sfa) et URSULA DU CHATEL (sfa)

par FIRECREST (sfa) et JUNON DE VAUT (sfa)

par CALEMBOUR FLEURY (sfa)

Mise à la reproduction en 2007

2015 **FACEBOOK DE CONTANCE**, (7 mai), m., bai - BSO +3 (0,36) BCC +7 (0,21) par QUITE EASY (DE) (holst) - Haute-Marne, S.A.R.L. CENTRE EQUESTRE DE LA CONTANCE

2016 Sans renseignement de CAPTAIN PAUL (DE) (han)

OCEANE DE LA CROIX (sfa) bai f. 2002

ÉLEVÉE DANS LE PUY-DE-DÔME - M. GILBERT SOULIER

par FEU FOLLET MARINS (sfa) et FUNLADY DU MOULIN (sfa)

par LYFKO (ps) et UNIVERSITE V (sfa)

par MAESTRO DU MANOIR (sfa)

Mise à la reproduction en 2014

2015 **FALCO DE MONTPEYROUX**, (15 mars), m., bai - BSO +11 (0,36) par NERVOSO (sfa) - Puy-de-Dôme, M. ALAIN ZARANTONELLO

OCEANE DE SEMILLY (sfa) bai 2002 ÉLEVÉE DANS LA MANCHE - M. RICHARD LEVALLOIS

par QUICK STAR (sfa) et ILE DE SEE MILLY (sfa)

par LE TOT DE SEMILLY (sfa) et REVANGHKA (sfa)

par NIGHT AND DAY (ps)

ISO 146 (11) **JSO 6 BSO +21** (0,60) - Mise à la reproduction en 2013

2015 **FLANAGAN SEMILLY**, (27 juin), m., bai - BSO +24 (0,40) BCC +10 (0,23) BDR +2 (0,26) par KANNAN (NL) (kwpn) - Manche, M. RICHARD LEVALLOIS

FUNDAO SEMILLY, (7 avril), m., bai - BSO +24 (0,40) BCC +10 (0,23) BDR +2 (0,26) par KANNAN (NL) (kwpn) - Manche, M. RICHARD LEVALLOIS

2016 Sans renseignement de DIAMANT DE SEMILLY (sfa)

OCEANE DES IBIS (sfa) al bru 2002 ÉLEVÉE DANS LA MANCHE - Mme MARIE-CHRISTINE DJINDJIAN et M. MICHEL DJINDJIAN

par DANDY DU PLAPE (sfa) et SEX APPEAL II (sfa) par POT D'OR (ps)

et DANAE (sfa) par STARTER (sfa)

ISO 124 (11) **BSO +10** (0,60) - Mise à la reproduction en 2012

2013 **DIONISOS**, (7 mars), m., bai - BSO +17 (0,32) par SUPER KRACK (BE) (oes) - Cher, S.C.E.A. ELEVAGE DEUQUET

2015 **FRIK FRAK**, (12 avril), f., baïpe par WONDERBOY (BE) (bwp) - Cher, S.C.E.A. ELEVAGE DEUQUET

2016 Sans renseignement de SUPER KRACK (BE) (oes)

OCEANE DU POTEAU (sfa) alezan 2002 ÉLEVÉE DANS L'ORNE - M. DANIEL VALLEE

par FIDELIO DU THOT (sfa) et HADAWAYE DU POTEAU (sfa)

par NUIT ET JOUR (aa) et UGOLINE DUMERISIER (sfa)

par LE BEAULIEU (sfa)

Mise à la reproduction en 2008

2009 **VOLGANE DU POTEAU**, f. - ISO 134 (14) **JSO 5 BSO +19** (0,55) par MYLORD CARTHAGO (sfa)

2015 **FUNAMBULE CONTRIE**, (25 juin), m., alezan - BSO +10 (0,31) par VIGO D'ARSOUILLES (BE) (bwp) - Orne, M. DANIEL VALLEE

2016 Sans renseignement de VIGO D'ARSOUILLES (BE) (bwp) - Orne, M. DANIEL VALLEE

OCEANE DU TY (sfb) alezan 2002 ÉLEVÉE DANS LA MOSELLE - ELEVAGE DU TY

par ARAM (NL) (kwpn) et GRENOUILLE JYCA (sfa)

par QUARTZ DU VALLON (sfa) et BELLE DE L'ETANG (aa)

par PRINCE IG'OR (aa)

Mise à la reproduction en 2008

2014 **EMERAUDE LA FONTAINE**, (20 mai), f., alezan - BSO +6 (0,28) par QUARTZ DE LA BAR (sfa) - Marne, Mme CAROLINE GUILLEMOT

2016 Sans renseignement de RADJAH D'EOLE (sfa)

OCEANE DU VILLAGE (sfa) bai 2002 ÉLEVÉE EN HAUTE-SAONE - M. MICHEL SIMON

par BILL DE BAUGY (sfa) et BOUTCHOU D'ISIS (sfa) par QUEIROS DU RIOU (sfa) et OMBRE D'ISIS (sfa) par JUTJITUS (sfa)

IDR 108 (06) BDR +5 (0,44) - Mise à la reproduction en 2014

2015 **FABULEUX D'BRAQUEMINE**, (1 juin), m., bai - BDR +1 (0,23) par ORLANDO (BE) (bwp) - Meurthe-et-Moselle, Mme CELINE JACQUEMER

2016 Sans renseignement de REBOZO LA SILLA (MX) (cdm)

OCEANIA DES ISLES (sfa) al fon 2002

ÉLEVÉE EN LOIRE-ATLANTIQUE -

ELEVAGE CHICHE-HUBERT HELENE CHICHE-HUBERT

par PAMPHILE (sfa) et FANTASIA DES ISLES (sfa)

par LEPRINCE DE THURIN (sfa) et TALITA DES ISLES (sfa)

par ARTICHAUT (sfa)

BSO +6 (0,43) - Mise à la reproduction en 2007

2008 **UN ZEPHYR DES ISLES (sfb)**, m. - ISO 123 (14) **BSO +16** (0,55)

par KASHMIR VAN'T SCHUTTERSCHO (BE) (bs)

2015 **FREYFAXI DES ISLES**, (1 juin), m., bai -

BSO +18 (0,36) **BCC +6** (0,24)

par DIAMANT DE SEMILLY (sfa) - Loire-Atlantique, ELEVAGE CHICHE-HUBERT HELENE CHICHE-HUBERT

OCEANIE DES FORETS (sfa) bai 2002 ÉLEVÉE DANS LA MANCHE - M. FABRICE PARIS et M. GUY PARIS

par ROSIRE (sfa) et FLOWER DES FORETS (sfa)

par REVE D'ELLE (sfa) et MAY FLOWER III (sfa) par URIEL (sfa)

ISO 120 (06) **JSO 4 BSO +17** (0,61) - Mise à la reproduction en 2004

2005 **RADIEUSE DES FORETS (sfb)**, f. -

ISO 135 (10) **JSO 5 BSO +14** (0,60)

par EPHEBE FOR EVER (sfa)

2006 **SOFT DES FORETS (sfb)**, h. - ISO 131 (11) **JSO 5 BSO +20** (0,59)

par KASHMIR VAN'T SCHUTTERSCHO (BE) (bs)

2007 **TEXTO DES FORETS (sfb)**, h. -

ISO 142 (15) **JSO 5 BSO +23** (0,58)

par ULTIMO VAN TER MOUDE (BE) (bwp)

2009 **VIVALDI BELIN**, h. -

ISO 121 (14) **BSO +24** (0,57) **BCC +7** (0,25)

par DIAMANT DE SEMILLY (sfa)

2015 **FLY DU FRETY**, (7 avril), m., bai f. -

BSO +18 (0,40) **BCC +3** (0,25)

par L'ARC DE TRIOMPHE (DE) (old) - Allier, Mme STEPHANIE ROLLAND, M. ERIC ROLLAND

2016 Sans renseignement de FETICHE DU PAS (sfa)

OCEANNE DU CLOS (sfa) alezan 2002 ÉLEVÉE DANS LA VIENNE - M. FREDERIC COURT

par GAMIN DE QUIESCE (sfa) et GOLDEN CREUSETTE (sfa)

par QUIDAM NORMAND (sfa) et KATIA TALMONDAISE (tf)

par ARLY (tf)

ISO 112 (06) - Mise à la reproduction en 2014

2015 **FIRST DE LAUMENCE**, (3 mai), m., alezan - BSO +10 (0,38)

par OGRION DES CHAMPS (sfa) - Indre-et-Loire, Mme VERONIQUE VERNAT

2016 Sans renseignement de LEVISTO (DE) (holst)

OCEAN'S ELEVEN (sfa) bai 2002 ÉLEVÉE DANS LE CALVADOS - M. ERIC LEVALLOIS

par PARCO (BE) (bwp) et JIPSY DE LA LANDE (sfa)

par ARPEGE PIERREVILLE (sfa) et STAR DE LA LANDE (sfa)

par GRAND VENEUR (sfa)

ISO 109 (06) **BSO +2** (0,62) - Mise à la reproduction en 2014

2015 **FOLIE D'UN JOUR**, (12 juin), f., al bru - BSO +7 (0,37)

par HORNET ROSE (NL) (sfa) - Seine-Maritime, Mme PAULINE PESTRIMAUX

2016 Sans renseignement de HORNET ROSE (NL) (sfa) - Seine-Maritime, Mme PAULINE PESTRIMAUX

2017 Sans renseignement de HORNET ROSE (NL) (sfa) - Seine-Maritime, Mme PAULINE PESTRIMAUX

2018 Sans renseignement de HORNET ROSE (NL) (sfa) - Seine-Maritime, Mme PAULINE PESTRIMAUX

2019 Sans renseignement de HORNET ROSE (NL) (sfa) - Seine-Maritime, Mme PAULINE PESTRIMAUX

2020 Sans renseignement de HORNET ROSE (NL) (sfa) - Seine-Maritime, Mme PAULINE PESTRIMAUX

2021 Sans renseignement de HORNET ROSE (NL) (sfa) - Seine-Maritime, Mme PAULINE PESTRIMAUX

2022 Sans renseignement de HORNET ROSE (NL) (sfa) - Seine-Maritime, Mme PAULINE PESTRIMAUX

2023 Sans renseignement de HORNET ROSE (NL) (sfa) - Seine-Maritime, Mme PAULINE PESTRIMAUX

2024 Sans renseignement de HORNET ROSE (NL) (sfa) - Seine-Maritime, Mme PAULINE PESTRIMAUX

2025 Sans renseignement de HORNET ROSE (NL) (sfa) - Seine-Maritime, Mme PAULINE PESTRIMAUX

2026 Sans renseignement de HORNET ROSE (NL) (sfa) - Seine-Maritime, Mme PAULINE PESTRIMAUX

2027 Sans renseignement de HORNET ROSE (NL) (sfa) - Seine-Maritime, Mme PAULINE PESTRIMAUX

2028 Sans renseignement de HORNET ROSE (NL) (sfa) - Seine-Maritime, Mme PAULINE PESTRIMAUX

2029 Sans renseignement de HORNET ROSE (NL) (sfa) - Seine-Maritime, Mme PAULINE PESTRIMAUX

2030 Sans renseignement de HORNET ROSE (NL) (sfa) - Seine-Maritime, Mme PAULINE PESTRIMAUX

2031 Sans renseignement de HORNET ROSE (NL) (sfa) - Seine-Maritime, Mme PAULINE PESTRIMAUX

2032 Sans renseignement de HORNET ROSE (NL) (sfa) - Seine-Maritime, Mme PAULINE PESTRIMAUX

2033 Sans renseignement de HORNET ROSE (NL) (sfa) - Seine-Maritime, Mme PAULINE PESTRIMAUX

2034 Sans renseignement de HORNET ROSE (NL) (sfa) - Seine-Maritime, Mme PAULINE PESTRIMAUX

2035 Sans renseignement de HORNET ROSE (NL) (sfa) - Seine-Maritime, Mme PAULINE PESTRIMAUX

2036 Sans renseignement de HORNET ROSE (NL) (sfa) - Seine-Maritime, Mme PAULINE PESTRIMAUX

2037 Sans renseignement de HORNET ROSE (NL) (sfa) - Seine-Maritime, Mme PAULINE PESTRIMAUX

2038 Sans renseignement de HORNET ROSE (NL) (sfa) - Seine-Maritime, Mme PAULINE PESTRIMAUX

2039 Sans renseignement de HORNET ROSE (NL) (sfa) - Seine-Maritime, Mme PAULINE PESTRIMAUX

2040 Sans renseignement de HORNET ROSE (NL) (sfa) - Seine-Maritime, Mme PAULINE PESTRIMAUX

- 2011 BIRDY DELACONTREE**, (1 mai), f., bai - BSO +10 (0,45)
par SCAREFACE DE MARS (sfa) - Aube,
M. SEBASTIEN SCHEERS
- 2016 Sans renseignement de TZIGANO MASSUERE (sfb)

OCRE DES ANDREIDES (sfa) bai 2002 ÉLEVÉE DANS LA SOMME - M. THIERRY MORLIERE

- par QUIDAM DE REVEL (sfa) et HUNE DE MAZURE (sfa)
par SOCRATE DE CHIVRE (sfa) et UNE D'INGREVILLE (sfa)
par MUGUET DU MANOIR (sfa)
- ISO 114 (07) JSO 5 BSO +1 (0,59)** - Mise à la reproduction en 2014
- 2015 FAUVE DE BAUD**, (25 avril), f., bai - BSO +12 (0,28)
par ELDORADO DE HUS (NL) (kwpn) - Loire-Atlantique,
M. PATRICE BAUDOIN, Mme MANON BAUDOIN
- 2016 Sans renseignement de CONTENDRO (DE) (holst)

OCRE DU FRAIGNEAU (sfa) bai 2002

- ÉLEVÉE EN CHARENTE-MARITIME - JUMENTERIE DU FRAIGNEAU
par FUSAIN DU DEFEY (aa) et CORYSE D'ALTENBACH (sfa)
par ALME (sfa) et HYPOTHESE (sfa) par STARTER (sfa)
- ISO 144 (11) JSO 6 BSO +16 (0,61)** - Mise à la reproduction en 2014
- 2015 FRODON LERCHENBERG**, (30 avril), m., bai -
BSO +21 (0,40) BCC +12 (0,25) BDR +3 (0,27)
par KANNAN (NL) (kwpn) - Bas-Rhin,
S.C.E.A. HARAS DU LERCHENBERG
- 2016 Sans renseignement de KANNAN (NL) (kwpn)

OCTANE D'OREAL (sfa) bai f. 2002 ÉLEVÉE EN VENDEE - M. ALEXIS ORE

- par FETICHE DU PAS (sfa) et DEESSE DELA GRANGE (sfa)
par PRELUDE DE CHEUX (sfa) et QUETEUSE VENDEENNE
par FUNNY HOBBY (IE) (ps)
- Mise à la reproduction en 2004
- 2008 UN CHAMPION D'OREAL (sfa), m.
par JAZZ BAND COURCELLE (sfa) - Etalon
- 2011 BIANCA D'OREAL**, (24 mai), f., bai f. - BSO +5 (0,32)
par QUOOL DU BOIS MARGOT (sfb) - Vendée, M. ALEXIS ORE

OCTAVIE D'O (sfa) bai 2002 ÉLEVÉE DANS LE NORD - Mme CAROLE FONTAINE

- par NIDOR PLATIERE (sfa) et IRLANDE (sfa)
par PAPILLON ROUGE (sfa) et QUILOA (sfa) par URIEL (sfa)
- ISO 114 (08) BSO +7 (0,57)** - Mise à la reproduction en 2012
- 2015 FANETTE DU SART**, (12 avril), f., bai -
BSO +18 (0,39) BCC +5 (0,24)
par DIAMANT DE SEMILLY (sfa) - Nord,
Mme CAROLE FONTAINE

OCTAVY (sfa) bai f. 2002 ÉLEVÉE DANS LA MARNE - Mme BRIGITTE VOLLEREAUX

- par DIAMANT DE SEMILLY (sfa) et BEBE DU CHATEAU (sfa)
par GRAND VENEUR (sfa) et JAVOTTE D (sfa)
par COR DE CHASSE (sfa)
- BSO +18 (0,53)** - Mise à la reproduction en 2005
- 2006 SUNDAY DE RIVERLAND (sfb), m. -
ISO 136 (12) JSO 6 BSO +21 (0,72)
par QUAPRICE BOIMARGOT QUINCY (DE) (olst) - Etalon
- 2015 FLYSTAR DE RIVERLAND**, (12 juillet), m., bai -
BSO +20 (0,29) par MONTENDER (NL) (kwpn) - Charente,
S.C.E.A. RIVERLAND
- 2016 Sans renseignement de L'ARC DE TRIOMPHE (DE) (old)

OCTOPUSSY DU CROISY (sfa) bai 2002

- ÉLEVÉE EN CHARENTE-MARITIME - M. YVES LEROUX
par SHOGOUN II (sfa) et GAZELLE DU CROISY (sfa)
par PALESTRO II (sfa) et AILETTE DU CROISY (sfa)
par LE CONDEEN (sfa)
- BSO +1 (0,46)** - Mise à la reproduction en 2005
- 2008 UNIE DE PRECHAT (sfa), f. - ISO 123 (14) BSO +11 (0,56)
par CACAO COURCELLE (sfa)
- 2010 ARIZONA'S DREAM, m. - BSO +8 (0,36) BCC +5 (0,20)
par TINKA'S BOY (NL) (kwpn) - Etalon
- 2014 E BELLA**, (15 juin), f., bai - BSO +13 (0,26)
par ELTON VAN DE KREKEBEKE (BE) (bwp) - Deux-Sèvres,
M. YVES LEROUX

ODACE ROSSA (sfa) gris 2002 ÉLEVÉE DANS LE FINISTERE - M. CHRISTOPHE GLOANEC et Mme GWENAELE GLOANEC

- par PARCO (BE) (bwp) et KALOU (sfa) par ELAN DE LA COUR (sfa)
et SABINA DU ROC par IOB DE FONDELYN (aa)
- ISO 123 (08) BSO +9 (0,55)** - Mise à la reproduction en 2009
- 2015 FLIBUS NUI LOA**, (20 mai), m., bai f. -
BSO +15 (0,36) BDR +6 (0,27) par CONTENDRO (DE) (holst) -
Meurthe-et-Moselle, Mme ISABELLE CONTRUCCI,
M. HERVE NOUZE
- 2016 Sans renseignement de QUANTUM (DE) (holst)

ODALISQUE FONTANEL (sfa) alezan 2002

- ÉLEVÉE EN DORDOGNE - Mme CHRISTINE ABADIE-GIEN
par CABDULA DU TILLARD (sfa) et BILITIS DU DEFEY (sfa)
par ALME (sfa) et GEISHA N (sfa) par NIGHT AND DAY (ps)
- BSO +3 (0,46)** - Mise à la reproduction en 2008
- 2015 FOLIDOUCE DE LABARDE**, (18 avril), f., bai - BSO +10 (0,34)
par CANTURO (DE) (holst) - Lot-et-Garonne,
M. XAVIER TROUILHET
- 2016 Sans renseignement de ATLANTYS BY WISBECQ (BE) (sbs)

ODE ANGEVINE (tf) bai 2002 ÉLEVÉE DANS LE MAINE-ET-LOIRE - Mme LOUISETTE DABOUIS

- par SUPERMAN (tf) et RIQUEZA (tf) par KAIRON (tf)
et IDYLLE DE SEVRES (tf) par ULRIC (tf)
- Mise à la reproduction en 2014
- 2015 FLY AWAY DES MAS**, (27 avril), m., al bru - BSO +3 (0,25)
par ADIAMOOD DE L'ABBAYE - Seine-et-Marne,
Mme MANON CULIS

ODE DE LA CHARBONIERE (sfa) alezan 2002

- ÉLEVÉE DANS LA MANCHE - M. DANIEL DAIROU
par PAPILLON ROUGE (sfa) et CASTELLE II (sfa) par ROSIRE (sfa)
et DJEMILA (sfa) par TOUT BRULE (sfa)
- BSO +5 (0,50)** - Mise à la reproduction en 2007
- 2015 FLEUR CHARBONIERE**, (15 avril), f., bai - BSO +15 (0,36)
par PRESIDENT (NL) (kwpn) - Manche, M. DANIEL DAIROU,
Mme CLAUDINE DAIROU
- 2016 Sans renseignement de VAGABOND DE LA POMME (BE) (sbs)

ODE DU CHALLOIS (sfa) gris 2002 ÉLEVÉE EN L'EURE-ET-LOIR - M. GUY BRU et Mme FRANCOISE BRU

- par DOLLAR DU MURIER (sfa) et DALME DU CHALLOIS (sfa)
par ALME (sfa) et ORKA IV (sfa) par DIRECT RULE (GB) (ps)
- BSO +5 (0,50)** - Mise à la reproduction en 2006
- 2006 MISS D'AIX Z (z), f. - ISO 149 (13) JSO 6 BSO +22 (0,54)
par MONTENDER (NL) (kwpn)
- 2015 FAMILY BATILLY**, (6 mars), f., gris - BSO +13 (0,28)
par SHAMPAGNE BATILLY (sfb) - Yonne,
M. ELEVAGE DE BATILLY
- 2016 Sans renseignement de MONTENDER (NL) (kwpn)

ODE DU THEILLET (sfa) bai 2002 ÉLEVÉE DANS LA SARTHE - E.A.R.L. SABRAS

- par AVEC ESPOIR (sfa) et QUAIRELLE (sfa) par I LOVE YOU (sfa)
et MAHARANEE (sfa) par NIGHT AND DAY (ps)
- Mise à la reproduction en 2005
- 2015 FUN DE LASSUS**, (6 mai), m., bai - BSO +4 (0,36)
par IDEAL DE LA LOGE (sfa) - Gironde, M. XAVIER CONTE

ODE PIERREVILLE (sfa) bai 2002 ÉLEVÉE DANS LA MANCHE - M. GEORGES BROHIER et Mme GEORGES BROHIER

- par CONCORDE (NL) (kwpn) et GALAXIE PIERREVILLE (sfa)
par JALISCO B (sfa) et SENTINELLE (sfa) par GRAND VENEUR (sfa)
- ISO 104 (07) BSO +14 (0,54)** - Mise à la reproduction en 2005
- 2006 SILVER KING D'AZUR (sfb), m. -
ISO 128 (15) JSO 4 BSO +17 (0,59)
par JUMPY DES FONTAINES (fsf) - Etalon
M. FRANCOIS XAVIER GOOSSE (☎ +33.3.26.48.09.28)
- 2009 VRAI STAR D'AZUR, f. - ISO 126 (15) BSO +20 (0,57)
par QUICK STAR (sfa)
- 2015 FABULEUSE D'AZUR**, (13 avril), f., bai - BSO +16 (0,37)
par LUX Z (DE) (han) - Bouches-du-Rhône,
E.A.R.L. HARAS D'AZUR
- 2016 Sans renseignement de CONTENDRO (DE) (holst)

ODELA DES BOIS (sfa) alezan 2002 ÉLEVÉE DANS LA MANCHE - M. JOEL BLESTEL et Mme FRANCOISE BLESTEL

- par GRENAT DE GREZ (sfa) et HISTOIRE DES BOIS (sfa)
par BEAU REVE PLATIERE (sfa) et VIOLETTE DES BOIS V (sfa)
par MATADOR DU BOIS (sfa)
- ISO 142 (12) JSO 5 BSO +15 (0,59)** - Mise à la reproduction en 2014
- 2015 FENDER MERZE**, (2 mai), f., gris
par ROMEO DE VILLARET (sfa) - Saône-et-Loire,
M. JEAN-MICHEL MARTINOT,
Mme CHRISTIANE MONASSIER
- 2016 Sans renseignement de FIDELIO DU DONJON

ODESSA DE LA FOSSE (sfa) alezan 2002

- ÉLEVÉE EN SEINE-ET-MARNE - Mme CORINNE SAUTEREAU FAUVET
par FIDJI DU FLEURY (BE) (sbs) et FLORIDE DE POILLEY (sfa)
par VAS Y DONC LONGANE (sfa) et ARIEL DE POILLEY (sfa)
par NURIEL IV (sfa)
- BSO +1 (0,49)** - Mise à la reproduction en 2005
- 2015 FELINE BELLADONNE**, (10 avril), f., gris - BSO +13 (0,29)
par MALITO DE REVE (BE) (sfa) - Manche,
Mme PEGGY LISART DUCREY
- 2016 Sans renseignement de ARKINO Z (BE) (z) et de CONSUL DL VIE Z (BE) (z)

ODESSA DU CHIZY (sfa) alezan 2002 ÉLEVÉE EN SAONE-ET-LOIRE - M. FRANCOIS YVES GRAND

par DOLLAR DE SEMILLY (sfa) et GAZELLE D'OGIER (sfa)
par DUC DE FERCE (ps) et BULLE D'OGIER (sfa)
par MATADOR DU BOIS (sfa)

ISO 123 (12) **BSO** +1 (0,57) **ICC** 123 (06) **JCC** 5 -
Mise à la reproduction en 2013

2014 **ERMIONE DU REMBUCH**, (18 mars), f., alezan - BSO +8 (0,35)
par ARKO (DE) (old) - Loiret, M. JEAN-PIERRE SAVARE

ODETTE DE GALESTE (sfa) alezan 2002

ÉLEVÉE DANS LE CALVADOS - Mme EVELYNE POITEVIN

par FIRST BRIDE (sfa) et ATROPINE II (sfa) par NARCOS II (sfa)
et JADE R (sfa) par EX VOTO (sfa)

BSO +2 (0,58) - Mise à la reproduction en 2006

2007 TANITA DE GALESTE (sfa), f. - ISO 134 (15) BSO +15 (0,59)
par CALVARO (DE) (holst)

2015 **FELINA DE GALESTE**, (16 mai), f., alezan
par QUICKLY DE KREISKER (sfa) - Calvados,
Mme EVELYNE POITEVIN

ODEWIGE (sfa) bai f. 2002 ÉLEVÉE EN L'EURE-ET-LOIR -

M. S.C.E.A. AUREL'HAPPY HORSE

par VANCOULEURS (sfa) et HOMNIYIA (sfa)
par QUOUGLOF ROUGE (sfa) et ULEMANE (sfa) par HISTRION (sfa)

ISO 111 (09) - Mise à la reproduction en 2010

2015 **FOX TROT D'AUREL**, (12 juin), f., bai f. -
BSO +12 (0,38) BCC +8 (0,21) BDR +2 (0,27)
par KANNAN (NL) (kwpn) - Eure-et-Loir,
M. S.C.E.A. AUREL'HAPPY HORSE

2016 Sans renseignement de NERVOSO (sfa)

ODISEE DES RUETTES (sfa) alezan 2002

ÉLEVÉE DANS LA MANCHE - M. JEAN-LOUIS LENOURY

par SOCRATE DE CHIVRE (sfa) et NEIGE DES RUETTES (sfa)
par ELF III (sfa) et DAME DE LA COUR (sfa)
par GORGECHATUM (IE) (ps)

ISO 118 (09) **BSO** +6 (0,61) - Mise à la reproduction en 2013

2015 **FALCOM X DES CARRÉS**, (17 mai), m., alezan -
BSO +16 (0,40) BCC +13 (0,24) BDR +2 (0,27)
par KANNAN (NL) (kwpn) - Jura, M. FABIEN CANNELLE

2016 Sans renseignement de PRESIDENT (NL) (kwpn)

ODYSEE DES ETISSES (sfa) bai 2002 ÉLEVÉE DANS LA MANCHE -

M. JEAN-FRANCOIS BATILLAT, Mme CORINNE BATILLAT et
M. BERNARD SCHMALLAND

par DAMIRO B (NL) (kwpn) et GREEN LA GRAVELLE II (sfa)
par MONT BLANC (sfa) et VICKY DES ETISSES (sfa) par POT D'OR (ps)

BSO +6 (0,54) - Mise à la reproduction en 2007

2008 UBIE DU GIVRE (sfa), f. - ISO 129 (15) JSO 4 BSO +13 (0,54)
par MARLOU DES ETISSES (sfa)

2009 VOLUBIE DU GIVRE, f. - ISO 122 (15) BSO +14 (0,54)
par WINNINGMOOD VD ARENBERG (BE) (bwp)

2010 AUBIE DU GIVRE, f. -
ISO 129 (15) JSO 5 BSO +15 (0,51) BCC +14 (0,22)
par ALLEGRETO (sfa)

2012 CHECKDAM DU GIVRE, m. - BSO +11 (0,38) BCC +5 (0,26)
par QUIDAM DE REVEL (sfa) - Etalon

2015 **FREEDAM DU GIVRE**, (20 avril), f., al bru -
BSO +11 (0,38) BCC +5 (0,26) par QUIDAM DE REVEL (sfa) -
Manche, S.C.E.A. ECURIE D'OUTREMER

2016 Sans renseignement de GODSEND DU REVERDY (sfa)

ODYSEE D'AUNIS (sfa) alezan 2002 ÉLEVÉE EN VENDEE -

Dr. Vét. PASCAL-VICTOR MARCHAND

par EMPIR DE LA PIERRE (sfa) et HALIOTIS D'AUNIS (sfa)
par DOUBLE ESPOIR (sfa) et MAM'ZELLE (sfa) par FARCEUR (aa)
Mise à la reproduction en 2005

2015 **FIREBALL DES SAX**, (20 avril), f., alezan - BSO +3 (0,32)
par KORTO MALTESE (sfa) - Vendée, M. THOMAS GINDREAU,
Mme SYLVIE PHILIPPOT

ODYSEE DE BOILARY (sfa) alezan 2002

ÉLEVÉE DANS LA SOMME - Dr. Vét. BERNARD BROUTIN

par ELAN DE LA COUR (sfa) et BOHEME DU VERT (sfa)
par GRAND D'ESCLA (sfa) et JACINTHE (sfa) par CALVADOS (sfa)

ISO 105 (08) **BSO** +5 (0,60) - Mise à la reproduction en 2013

2015 **FUTEZ DU THILIEN**, (9 mai), f., alezan - BSO +11 (0,30)
par PRODIGE DES ETISSES (sfa) - Nord, M. EMILIEN BAURIN,
M. THIBAUT MOULIN

ODYSEE DE LA TAURIE (sfa) alezan 2002

ÉLEVÉE DANS LE LOIR-ET-CHER - M. PHILIPPE DE GASTINES

par OBERON DU MOULIN et ELLE DES IFS (sfa) par PERSAN II (sfa)
et SYBELE DE LYRE (sfa) par KAOLIN DE LYRE (sfa)

ISO 103 (06) - Mise à la reproduction en 2010

2015 **FANTASIE DU CAST**, (18 août), f., alezan -
BSO +5 (0,38) BCC +15 (0,23) par GOLD DE BECOURT (sfa) -
Côtes-d'Armor, Mme JUSTINE QUINTIN, Mme PALOMA ISERN

ODYSSEE DE L'ABBAYE (sfa) gris 2002

ÉLEVÉE DANS LA MANCHE - M. FREDERIC LECONTE et

M. DOMINIQUE LECONTE

par PARCO (BE) (bwp) et EVER DU COTIL (sfa)

par QREDO DE PAULSTRA (sfa) et TOPLESS DU COTIL (sfa)
par ECUREUIL DU BOIS (sfa)

BSO +6 (0,61) - Mise à la reproduction en 2008

2009 VITALIE DE L'ABBAYE, f. - ISO 122 (14) JSO 5 BSO +15 (0,57)
par NORMAN PRE NOIR (sfa)

2010 AMELIA DE L'ABBAYE, f. - ISO 122 (14) JSO 4 BSO +14 (0,52)
par LAGON DE L'ABBAYE (sfa)

2011 BACCARA DE L'ABBAYE, f. -
ISO 120 (15) JSO 4 BSO +17 (0,51) par PANAMA TAME (sfa)

2015 **FOREVER DE L'ABBAYE**, (1 juin), f., gris - BSO +12 (0,37)
par NARTAGO (sfa) - Manche, M. FREDERIC LECONTE,
M. DOMINIQUE LECONTE

ODYSSEE DE ROSEMONT (sfa) bai 2002

ÉLEVÉE DANS LE PAS-DE-CALAIS - M. DOMINIQUE SOUTIF et

Mme CATHERINE SOUTIF

par FETICHE DU PAS (sfa) et GOLDY DE BEUCAINE (sfa)
par NARCOS II (sfa) et DAVANTAGE (ps) par SAINT CYRIEN (ps)

ISO 113 (08) **BSO** +8 (0,60) - Mise à la reproduction en 2005

2007 THALIS DU ROSEMONT (sfa), f. - ISO 125 (13) BSO +14 (0,59)
par FLIPPER D'ELLE (sfa)

2015 **FIT DE FAVI**, (17 mars), f., alezan - BSO +20 (0,35)
par NUMBER ONE D'ISO (sfa) - Pas-de-Calais,
Dr. Vét. DOMINIQUE ABRAHAM, Mme MYRIAM ABRAHAM

2016 Sans renseignement de NUMBER ONE D'ISO (sfa)

ODYSSEE DU PONANT (sfa) bai f. 2002

ÉLEVÉE EN ILLE-ET-VILAINE - Mme VERONIQUE LAVAREC

par HEARTBREAKER (NL) (kwpn) et EOLE DE SAINT JORE (sfa)
par SCHERIF D'ELLE (sfa) et HAVANE (sfa) par URIEL (sfa)

ISO 130 (08) **BSO** +19 (0,62) - Mise à la reproduction en 2005

2006 SALSA DU PONANT (sfa), f. -
ISO 135 (15) JSO 5 BSO +24 (0,61) par CONCORDE (NL) (kwpn)

2015 **FOREVER DU PONANT**, (22 avril), m., bai -
BSO +24 (0,40) BCC +5 (0,22) BDR +1 (0,24)
par DIAMANT DE SEMILLY (sfa) - Ile-et-Vilaine,
E.A.R.L. ECURIES DE SAINT LUNAIRE, M. JULIEN LAVAREC

2016 Sans renseignement de PRESIDENT (NL) (kwpn)

ODYSSEE SEMILLY (sfa) alezan 2002 ÉLEVÉE DANS LA MANCHE -

M. RICHARD LEVALLOIS

par DIAMANT DE SEMILLY (sfa) et FIDJI DE SEMILLY (sfa)
par QUIDAM DE REVEL (sfa) et LONGITUDE (sfa) par UKASE (sfa)

ISO 117 (07) **JSO** 5 **BSO** +14 (0,59) - Mise à la reproduction en 2011

2015 **FANTASIA SEMILLY**, (21 mars), f., alezan - BSO +13 (0,22)
par TORNESCH (NL) (kwpn) - Manche,
M. RICHARD LEVALLOIS

2016 Sans renseignement de QUICK STAR (sfa)

OEDRA DES AURS (sfa) alezan 2002 ÉLEVÉE DANS LA DROME -

M. BERTRAND FONDRAZ

par DRAKKAR D'AMB (sfa) et ETEKERE (sfa) par KAN VIENS TU (sfa)
et JAVOTE DE LORIAIS (ac) par KEEN LOOK (ps)

Mise à la reproduction en 2005 - Morte en 2014

2012 **CHRONOS DE LOUFAUT**, (15 avril), m., al crl

par GREMAT DE GREZ (sfa) - Drome,
Mme VICTORIA REYNAUD

OF COURSE CORUBERT bai f. 2002 ÉLEVÉE DANS L'ORNE -

M. JACQUES JEANJEAN et Mme EMMANUELLE GALY

par SARASTRO (ac) et IPPO CORUBERT (sfa)
par SURCOUF DE REVEL (sfa) et CHAPO (ps) par CHAPARRAL (ps)

ISO 106 (09) - Mise à la reproduction en 2012

2015 **FANTASTIQUE OF COURSE**, (7 avril), m., bai - BSO +8 (0,35)
par MERCREDI DE MARS (sfa) - Maine-et-Loire,
Mme ALEXANDRA HARDOUIN,
Mme MARIE-THERESE SAMSON

OFFELY DE LA GOELE (sfa) alezan 2002 ÉLEVÉE EN CHARENTE -

M. PASCAL PARIS

par APACHE D'ADRIERS (sfa) et DOUCE DE CHOISY (sfa)
par QUINIQUO (sfa) et MELODIE DE VALLOIR (sfa)

par LE VENTOUX (ps)

Mise à la reproduction en 2014

2015 **FABULEU DES JAULIE**, (7 mai), m., alezan - BSO +4 (0,33)
par QUASOAR TAME (sfa) - Vendée, M. SERGE MENANTEAU

2016 Sans renseignement de QUASOAR TAME (sfa)

OFELLY D'AUROIS (sfa) bai 2002 ÉLEVÉE DANS L'ALLIER -

M. ROBERT MAURY

par PLAFIAT (sfa) et QUELLY D'AUROIS (sfa) par LES TROIS ROIS (ps) et HOTESSE R (sfa) par ALGUAZIL (ps)

Mise à la reproduction en 2009

2015 FEELING D'OFF, (7 mai), f., bai par ADMIRAL DE LEURVEN - Gers, Mme LARA MAIRE, M. JULIEN LEVON**OFFRE DE LARVERON** bai 2002 ÉLEVÉE DANS L'ALLIER -

G.A.E.C. DE LARVERON

par PHILANTHROP (ps) et GAMINE DE LARVERON par CAP MARTIN (ps) et REINE DE RAY par LES ROSEAUX (ps)

Mise à la reproduction en 2009

2012 CARDINAL D'OZ, (28 mars), h., bai par GREMAT DE GREZ (sfa) - Haute-Garonne, Mme ERIKA PONS

2016 Sans renseignement de MOVIE STAR TILIA (pfs)

OFFSET DE BREVE (sfb) baimel 2002 ÉLEVÉE DANS L'ORNE -

M. XAVIER REMY et Mme MARINE PAYAN

par DOLLAR DU MURIER (sfa) et ZUKUNFT (DE) (bywbl) par ZEUS EX GORDIOS (sfa) et DONAU (oes) par DON CARLOS (han)

Mise à la reproduction en 2006

2015 FOCEA DU MAZES, (30 mai), f., alezan - BSO +8 (0,32) par SUNDAY DE RIVERLAND (sfb) - Vosges, G.A.E.C. DU MAZES

2016 Sans renseignement de ULHAN DU TEMPLE et de KANNAN (NL) (kwpn)

OFIDELE DU GONGE (sfa) bai 2002 ÉLEVÉE DANS L'ALLIER -

M. MICHEL ETIEN et Mme CHRISTIANE ETIEN

par FIDELIO DU DONJON et FLICA DU GONGE (sfa) par STEW BOY (sfa) et VICA LA JARTHE (aa) par CALICE II (*aa*)

ISO 131 (09) **BSO** +8 (0,59) - Mise à la reproduction en 2010**2015 FORMIDABLE DU GONGE**, (5 mai), m., bai par NONSTOP (bwp) - Allier, M. MICHEL ETIEN, Mme CHRISTIANE ETIEN

2016 Sans renseignement de NONSTOP (bwp)

OGALIE DES BRIERES (sfa) alezan 2002 ÉLEVÉE DANS L'ALLIER -

M. GIANNI PAGNAMENTA

par AFERCO (sfa) et JADE DES BRIERES (sfa) par QUAT'SOUS (sfa) et CERES DU ROZEL (sfa) par ROSIRE (sfa)

ISO 118 (13) **BSO** +8 (0,57) - Mise à la reproduction en 2013**2015 FAVORITE DE MAI**, (1 mai), f., bai cl - BSO +19 (0,39) BCC +9 (0,22) par DIAMANT DE SEMILLY (sfa) - Haute-Vienne, M. DENIS DELANNE**OH GIRL D'ARMOR** (sfa) bai 2002

ÉLEVÉE DANS LES COTES D'ARMOR - Dr. Vét. GUY BOUVIER

par DIAMANT DE SEMILLY (sfa) et CALL GIRL IV (sfa) par KAYACK (sfa) et HAITI DU LINON (sfa) par ATTILA (sfa)

ISO 143 (10) **JSO** 6 **BSO** +18 (0,61) - Mise à la reproduction en 2006**2015 FELINE D'ARMOR**, (3 avril), f., noir - BSO +19 (0,37) par VIGO D'ARSOUILLES (BE) (bwp) - Côtes-d'Armor, Dr. Vét. GUY BOUVIER**OH MA BELLE** (sfa) alezan 2002 ÉLEVÉE DANS LE RHONE -

E.A.R.L. DOMAINE DES BARRIERES

par FAEKEN (sfa) et CRITIQUE par RUBLOFF (US) (ps) et IDA DE LA CHAUME (sfa) par VIEUX CHATEAU (ps)

ISO 146 (13) **JSO** 6 **BSO** +10 (0,58) - Mise à la reproduction en 2013**2014 EXTRABELLE DB**, (3 septembre), f., bai - BSO +15 (0,34) par CON AIR (DE) (holst) - Rhône, E.A.R.L. DOMAINE DES BARRIERES**OH MUST D'AERIENNE** (sfa) alezan 2002 ÉLEVÉE DANS L'EUROPE -

Mme MURIEL TARDITO

par FIDELIO DU THOT (sfa) et BALLADE AERIENNE (sfa) par JABAD (sfa) et GOURGANDINE (sfa) par URIEL (sfa)

Mise à la reproduction en 2014

2015 FURAL DE VIKLAND, (9 mai), m., alezan - BSO +5 (0,31) par LANDSTURM (DE) (old) - Eure, Mme NICOLE FLAMBARD**OHAPPIE D'HONVAULT** (sfa) bai 2002

ÉLEVÉE DANS LE PAS-DE-CALAIS - M. HENRI-PIERRE DELPLACE,

M. PHILIPPE DELPLACE et M. JEAN-MARC DELPLACE

par HAPPY VILLERS (sfa) et KLAIRE D'HONVAULT (sfa) par CLAIR DE B'NEVILLE (sfa) et GITANE D'HONVAULT (sfa) par QUAM DE LA LANDE (sfa)

BSO +5 (0,49) - Mise à la reproduction en 2005**2015 FIRSTY D'HONVAULT**, (10 mai), f., bai - BSO +19 (0,32) par NUMBER ONE D'ISO (sfa) - Pas-de-Calais, M. HENRI-PIERRE DELPLACE

2016 Sans renseignement de ANDIAMO SEMILLY

O'HARA DU CAZALA (sfa) bai 2002 ÉLEVÉE DANS LES LANDES -

Mme MARIE-JOSE PEILHO BROCAS

par I LOVE YOU (sfa) et CERES DE SEMENSAN (sfa) par QUE DEVIENS TU (sfa) et DYANE (sfa) par CARBON BLANC (*aa*)

Mise à la reproduction en 2006

2007 TALION DU CAZALA (sfb), m. - ISO 120 (13) BSO +10 (0,57) par L'ARC DE TRIOMPHE (DE) (old)**2015 FOLL'ENVIE D'HULM**, (22 mars), f., bai - BSO +4 (0,35) par IDEAL DE LA LOGE (sfa) - Pyrénées-Atlantiques, S.C.E.A. ELEVAGE D' HULM

2016 Sans renseignement de VAGABOND DE LA POMME (BE) (sbs)

OKALINE DE NEUVILLE (sfa) bai 2002 ÉLEVÉE DANS L'OISE -

Mme FRANCOISE LAMUDE

par ADELFO (BR) (fsf) et ELITE DE NEUVILLE (sfa) par OBLIGEANT (sfa) et LAKATY D'AUMONT (sfa) par DIVILLE (sfa)

ISO 111 (08) **BSO** +3 (0,55) - Mise à la reproduction en 2008**2015 FEPSOMFLO DE NEUVILLE**, (24 mai), m., bai - BSO +6 (0,36) par EPSOM GESMERAY (sfa) - Oise, Mme FRANCOISE LAMUDE**OKANIE VERTE** (sfa) bai 2002 ÉLEVÉE EN SEINE-ET-MARNE -

M. PHILIPPE MAUBAN

par KANNAN (NL) (kwpn) et SYMPHONIE VERTE (sfa) par JALISCO B (sfa) et DOUCHKA II (sfa) par NIGHT AND DAY (ps)

ISO 132 (12) **BSO** +17 (0,64) - Mise à la reproduction en 2005**2006 SCARABEE VERT** (sfb), m. - ISO 137 (15) JSO 5 BSO +18 (0,60) par QUITE EASY (DE) (holst)**2015 FLEOLE VERTE**, (13 mai), f., bai - BSO +23 (0,41) BCC +15 (0,24) BDR +2 (0,27) par DIAMANT DE SEMILLY (sfa) - Saône-et-Loire, M. PHILIPPE MAUBAN, Mme PAULINE PIOLLET

2016 Vide de WINDOWS VH COSTERSVELD (BE) (bwp) et de CONTENDRO (DE) (holst)

OKIA DE LA RECHIERE (sfa) bai 2002 ÉLEVÉE DANS LA MEUSE -

M. DANIEL CHAUMONT

par FABULEUX DE GAMET (sfa) et GINA DU VARTELLIER (sfa) par HOPAL FLEURY (sfa) et SARA DU VARTELLIER (sfa) par DJIBOUTI (sfa)

Mise à la reproduction en 2007

2015 FIRST JUMP, (30 juin), f., gris - BSO +4 (0,32) par PADOCK DU PLESSIS (sfa) - Meuse, M. DANIEL CHAUMONT

2016 Sans renseignement de AIRBORNE MONTECILLO (US) (fsf)

OKINAWA DE MARS (sfa) alezan 2002 ÉLEVÉE DANS L'ORNE -

S.A.R.L. HARAS DES M

par BLEU BLANC ROUGE II (sfa) et TOSCA DE REVEL (sfa) par KISSOVO (sfa) et DIRKA (sfa) par NANKIN (sfa)

ISO 114 (07) **BSO** +6 (0,62) - Mise à la reproduction en 2007**2009 VANIKORO DE MARS**, h. - ISO 123 (14) BSO +19 (0,57) par LAMM DE FETAN (sfa)**2014 ELA ETOILE ROUGE BOIS**, (31 mars), f., al bru - BSO +12 (0,27) par VANHOUTEN COURCELLE - Indre-et-Loire, M. GREGORY GRANDJEAN-DELEGE**2015 FREGATE ROUGE BOIS**, (15 juin), f., bai - BSO +17 (0,33) par QUICKLY DE KREISKER (sfa) - Indre-et-Loire, M. GREGORY GRANDJEAN-DELEGE

2016 Sans renseignement de CATAPULT DU VENTEL (DE) (holst) et de QUICKLY DE KREISKER (sfa)

OKLAOMA (sfa) alezan 2002 ÉLEVÉE DANS L'ORNE -

M. FREDERIC HUREL

par JIVARO DU ROUET (sfa) et UDELES (sfa) par GARITCHOU (aa) et NISCOTTE (sfa) par Foudre de Guerre (sfa)

Mise à la reproduction en 2014

2015 FUNNY GIRL DU PONT, (27 mai), f., bai f. - BSO +13 (0,37) par NEGUS DE TALMA (sfa) - Sarthe, Mme PAULINE BONDIE CLOUET, M. JULIEN BONDIE**OKOUME DE BREVE** noir 2002 ÉLEVÉE DANS L'ORNE -

M. XAVIER REMY et Mme MARINE PAYAN

par FERRO (NL) (kwpn) et DONATINA (DE) (old) par DONNERHALL (DE) (old) et ARGENTINA (DE) (se) par ARGENTINUS (DE) (han)

Mise à la reproduction en 2007

2015 FEIZLEUNN SAINT PAER, (17 avril), m., bai f. - BSO +9 (0,30) BDR +18 (0,25) par CONTENDRO (DE) (holst) - Eure, S.C.E.A. SAINT PAER EQUICENTRE**OLA DE LA MOTTE** bai 2002 ÉLEVÉE DANS L'ORNE -

S.C.E.A. DE LA MOTTE

par RAHOTEP (ps) et CERES DE LA MOTTE (sfa) par QYOU DE LONGVAULT (sfa) et LISEKEINO (ps) par KAUTOKEINO (ps)

Mise à la reproduction en 2011

2015 FIZZ MAGIC LABEL, (14 mai), f., bai
par MIGHTY MAGIC (DE) (holst) - Meurthe-et-Moselle,
Mme FLORE MARTIN

OLA DE RICHEMONT (sfa) alezan 2002 ÉLEVÉE DANS L'AIN -
M. BRUNO COTTIN

par PADARCO VAN HET HERTSVELD (BE) (bwp)
et CHLOE DE RICHEMONT (sfa) par QUEYRAS III (sfa)
et NEDJMA (aa) par MASSONDO (*aa*)

Mise à la reproduction en 2012

2015 FAST DE RICHEMONT, (6 mars), m., alezan - BSO +8 (0,28)
par MALOUBET DE PLEVILLE (sfa) - Ain, M. BRUNO COTTIN

2016 Sans renseignement de QUINOTO BOIS MARGOT (sfb)

OLA DU PRIEURE (sfa) bai 2002 ÉLEVÉE DANS LA MANCHE -
M. JEAN-LOUIS ENGUEHARD

par QUOUGLOF ROUGE (sfa) et STAR DE ROCQUELINE (sfa)
par TIGRE ROUGE (sfa) et IGNACE (sfa) par RED STAR II (ps)

ISO 124 (14) **BSO** +3 (0,60) - Mise à la reproduction en 2014

2015 FIRST LADY D., (18 mai), f., bai - BSO +11 (0,29)
par ADZARO DE L'ABBAYE - Oise,
Mme VALERIE DESTREBECQ

2016 Sans renseignement de ANDIAMO SEMILLY

OLA MOINERIE (sfa) gris 2002 ÉLEVÉE DANS LA MANCHE -
M. PIERRE POSLOUX

par VERDI (sfa) et CANNELLE V (sfa) par QREDO DE PAULSTRA (sfa)
et INES DES LANDES (sfa) par TURNER (ps)

ISO 116 (08) **BSO** +4 (0,61) - Mise à la reproduction en 2011

2015 FLORA DE SAINTS, (15 juin), f., noir - BSO +8 (0,39)
par ORLANDO (BE) (bwp) - Seine-et-Marne,
Mme FANNY SCHER

OLA QUE TAL (sfa) bai 2002 ÉLEVÉE EN HAUTE-GARONNE -
Mme NELTY MONTASTRUC

par QUICK STAR (sfa) et CHERE ESPOIR (sfa)
par PRELUDE DE CHEUX (sfa) et REINE D'ESPOIR II (sfa)
par KARATE (sfa)

BSO +6 (0,49) - Mise à la reproduction en 2007

2015 FIRST MAY DE MONTJOIE, (1 mai), m., al bru -
BSO +11 (0,30)
par VERSACE V DE RUITERSHOOVE (BE) (wp) - Aude,
Mme BETTINA GILABERT

OLALA DE LIERE (sfa) bai 2002 ÉLEVÉE DANS LE PAS-DE-CALAIS -
Dr. Vét. PIERRE DELOZIERE

par ROYAL FEU (sfa) et RANI DINCOVILLE (sfa)
par HEROS DE CAVRON (sfa) et INCOVILLAISE (sfa)
par BILL DE VARFEUIL (sfa)

ISO 106 (06) - Mise à la reproduction en 2014

2015 FOLLOWER ROUGE BOIS, (15 juin), m., bai
par GOYA CHATELET (sfa) - Indre-et-Loire,
M. GREGORY GRANDJEAN-DELEGE

2016 Sans renseignement de CATAPULT DU VENTEL (DE) (holst) et
de GERONIMO DUBOISHUE (sfa)

OLALA DU PARK (sfa) bai 2002 ÉLEVÉE DANS LE LOIR-ET-CHER -
Mme CORINNE ACCARY

par QUIDAM DE REVEL (sfa) et GRIOTTE DU PARC (sfa)
par PALESTRO II (sfa) et QUININE DE LIVOYE (sfa) par UKASE (sfa)
BSO +12 (0,51) - Mise à la reproduction en 2005

2015 FOLIE DU OARK, (21 mars), f., bai - BSO +14 (0,36)
par CANTURO (DE) (holst) - Morbihan,
Mme CORINNE ACCARY

2016 Sans renseignement de LANDOR S (DE) (old)

OLANDA DES AUCELS (sfa) bai 2002

ÉLEVÉE DANS LE PUY-DE-DOME - M. PASCAL RIGAUD

par DOLLAR D'AMOUR II (sfa) et DORIA D'ANDIGNY (sfa)
par MELKIOR DU MONTOIS (sfa) et OCEANNE II (sfa)
par EVAINQUEUR

Mise à la reproduction en 2012

2015 FIT FOR CLARA, (26 avril), f., alezan - BSO +3 (0,23)
par REBOZO LA SILLA (MX) (cdm) - Rhône,
M. CHRISTIAN BARBIER

OLEA DE MIGNOT (sfa) alezan 2002

ÉLEVÉE DANS LE PUY-DE-DOME - Mme GENEVIEVE CHILDERIC CHABANY et
Mme ANNE CHILDERIC

par FLIPPER D'ELLE (sfa) et VALDIE DE MIGNOT par GAVERDI (ac)
et IDEALE MINOTIERE (sfa) par POT D'OR (ps)

ISO 133 (08) **JSO** 6 **BSO** +8 (0,60) - Mise à la reproduction en 2009

2015 FILAEE DE MIGNOT, (5 avril), f., bai - BSO +14 (0,29)
par ADZARO DE L'ABBAYE - Puy-de-Dôme,
Mme GENEVIEVE CHILDERIC CHABANY,
Mme ANNE CHILDERIC

2016 Sans renseignement de TOBAGO CHEVRIER

OLEMBE (sfa) alezan 2002 ÉLEVÉE DANS LES BOUCHES-DU-RHONE -
S.A.R.L. FANTAISIE

par DAMIRO B (NL) (kwpn) et DAPHNE PALUELLE (sfa)
par LE PLANTERO (sfa) et RAPSODIE PALUELLE (sfa)
par LIVAROT (sfa)

ISO 119 (07) **JSO** 4 **BSO** +10 (0,61) - Mise à la reproduction en 2008

2009 VAGUE A L'AME, h. - ISO 130 (15) **BSO** +22 (0,57)
par QUICK STAR (sfa)

2015 FOLMA D'AMANLIS, (5 juillet), m., alezan - BSO +16 (0,37)
par PANAMA TAME (sfa) - Ile-et-Vilaine,
M. EUGENE MENARD

2016 Sans renseignement de URANO DE CARTIGNY (sfa)

OLENA DML (NL) (kwpn) bai 1996 - KWPN numéro 9610654 -
M. D.M. LEISTRA

par C INDOCTRO (DE) (holst) et DITLENA (kwpn)
par ZEVENSTER (kwpn) et RAMIRHA (se) par FARNESE (se)
Mise à la reproduction en 2015

2015 FRANCKY DE FETAN, (28 juin), m., alezan -
BSO +13 (0,31) BDR +6 (0,22) par CORLAND (DE) (holst) -
Morbihan, M. GERARD ROBIN

2016 Sans renseignement de CONTENDRO (DE) (holst)

OLGA ARDENTE (sfa) bai 2002 ÉLEVÉE DANS LA MANCHE -
M. PIERRE LEPELLEY et Mme PAULETTE LEPELLEY

par FLIPPER D'ELLE (sfa) et UTILE ARDENTE (sfa)
par GRAND VENEUR (sfa) et EUREKA (sfa) par RED STAR II (ps)
BSO +14 (0,54) - Mise à la reproduction en 2004

2006 SI GRACIEUSE ARDENTE (sfa), f. -
ISO 163 (15) **JSO** 6 **BSO** +23 (0,64)
par QUIDAM DE REVEL (sfa)

2008 UN ESPOIR ARDENT (sfb), m. - ISO 124 (14) **BSO** +17 (0,58)
par KASHMIR VAN'T SCHUTTERSCHO (BE) (bs)

2015 FUTIL ARDENT, (13 mai), m., bai - BSO +20 (0,37)
par OGANO SITTE (BE) (sbs) - Manche,
Dr. Vét. DENIS HUBERT, M. PIERRE LEPELLEY

2016 Sans renseignement de KAPITOL D'ARGONNE (sfa)

OLGA DE VIE (sfa) bai 2002 ÉLEVÉE DANS LA MANCHE -
M. JEAN-CHRISTOPHE BESSON

par NARCOS II (sfa) et KANTATE DU SYRE (sfa)
par QUOUGLOF ROUGE (sfa) et TROMPETTE ARDENTE (sfa)
par GRAND VENEUR (sfa)

ISO 118 (06) **JSO** 5 **BSO** +5 (0,59) - Mise à la reproduction en 2013

2015 FREEHUGS DE BE, (12 juin), f., bai - BSO +12 (0,39)
par L'ARC DE TRIOMPHE (DE) (old) - Lot-et-Garonne,
M. MAXIME BESSONNET, M. BRUNO BESSONNET

2016 Sans renseignement de KANNAN (NL) (kwpn)

OLGA DU MONT RIVEL (sfa) bai f. 2002 ÉLEVÉE DANS LE DOUBS -
M. ROBERT SALVI

par COL CANTO (sfa) et GAELIQUE (sfa)
par PRINCE D'INCOVILLE (sfa) et AVELZIL (sfa)
par QUIDAM DE REVEL (sfa)

Mise à la reproduction en 2004

2015 FIGARO ILZE, (4 juin), m., bai - BSO +2 (0,32)
par QUINTUS D'09 (BE) (bwp) - Doubs,
E.A.R.L. CENTRE EQUESTRE DU CHANOIS

2016 Sans renseignement de CANTURO (DE) (holst)

OLGA DU PONT TUAL (sfa) bai 2002

ÉLEVÉE EN ILLE-ET-VILAINE - M. JEAN GERNIGON et

Mme THERESE GERNIGON

par SHOGOUN II (sfa) et ETOILE DE VAUDIVAL (sfa)
par LE CONDEEN (sfa) et PETUNIA V (sfa) par INCITATUS (sfa)
Mise à la reproduction en 2014

2015 FERIA CREAC'H, (15 mars), f., bai - BSO +5 (0,37)
par CANTURO (DE) (holst) - Ile-et-Vilaine,
Mme PAULINE GALLARD

OLGA ROUGE (sfa) bai 2002 ÉLEVÉE DANS LA MANCHE -
S.C.E.A. HARAS DES ROUGES

par PAPILLON ROUGE (sfa) et GAVOTTE ROUGE (sfa)
par NUT DES GARANDONS (sfa) et KADINE DE FLANDRES (aa)
par RIO NEGRO (aa)

BSO +1 (0,45) - Mise à la reproduction en 2006

2015 FOX TROT DU VILLOURE, (30 mai), m., bai - BSO +9 (0,34)
par CANTURO (DE) (holst) - Essonne, HARAS DU VILLOURE

2016 Sans renseignement de KANNAN (NL) (kwpn)

OLIANE DE LALARIC (sfa) bai 2002 ÉLEVÉE DANS LE GERS -
Mme ELIANE BAILLES et M. PATRICK PUYFOURCAT

par FLYER (NL) (kwpn) et GAYA DU FOREST (sfa)
par ATOLL D'ADRIERS (sfa) et NAKITA II (sfa) par ORACLE (aa)
BSO +1 (0,55) - Mise à la reproduction en 2011

2014 EL ROCIO, (26 mars), m., bai - BSO +2 (0,31)
par ROBBY DE SIVRY (sfa) - Haute-Garonne,
M. PATRICK PUYFOURCAT

2016 Sans renseignement de ROBBY DE SIVRY (sfa)

OLIEU DE LYR (sfa) noipan 2002 ÉLEVÉE EN COTE-D'OR - E.A.R.L. MOUTRILLE ET FILS

par LIEU DE RAMPAN (sfa) et BELLE DE POYANS (sfa)
par QUIDAM DE REVEL (sfa) et ROSAE II (sfa) par KAPOC (sfa)
ISO 127 (08) **JSO** 6 **BSO** +9 (0,60) - Mise à la reproduction en 2009
2015 FALBALLA DE LYR. (13 mai), f., bai - BSO +15 (0,30)
par MALOUBET DE PLEVILLE (sfa) - Côte-d'Or,
E.A.R.L. MOUTRILLE ET FILS
2016 Sans renseignement de QUARTZ ROUGE (sfa)

OLIGANE DE LA CROIX (sfa) alezan 2002

ÉLEVÉE DANS LES VOSGES - M. JOEL CLAUDE et M. PATRICK FIALEX
par FRISBEE KERELLE (sfa) et UNIQUE DE LA CROIX (sfa)
par GRAND VENEUR (sfa) et JAVA DE LA CROIX (sfa)
par MERSEBOURG (sfa)
ISO 106 (07) - Mise à la reproduction en 2008
2015 FLINT DES BALEINES. (30 avril), m., bai - BSO +9 (0,29)
par CHACCO ROUGE (DE) (old) - Meuse,
E.A.R.L. DES BALEINES
2016 Sans renseignement de CHACCO ROUGE (DE) (old)

OLISTAR (sfa) alezan 2002 ÉLEVÉE DANS LA MANCHE - M. GEORGES LEMAITRE

par HELIOS DE LA COUR II (sfa) et BELLE STAR II (sfa)
par PLURIEL (sfa) et SALAZIE II (sfa) par ARTICHAUT (sfa)
BSO +4 (0,46) - Mise à la reproduction en 2005
2015 FLORA DU RUISSEAU. (13 mai), f., bai - BSO +9 (0,34)
par MARLOU DES ETISSES (sfa) - Manche, M. DAMIEN OURRY
2016 Sans renseignement de TODT UN PRINCE (sfa)

OLIVE DU BANNEY (sfa) bai 2002 ÉLEVÉE EN HAUTE-SAONE -

Dr. Vét. MICHEL GABILLOT et Mme ERICA GABILLOT
par GADGET DU BANNEY (sfa) et ICONE DU BANNEY (sfa)
par ALLIGATOR FONTAINE (sfa) et LISEBETH (sfa)
par FAIR PLAY III (sfa)
BSO +4 (0,42) - Mise à la reproduction en 2006
2007 TABEA DE JEANBEL (sfa), f. -
ISO 126 (12) **JSO** 5 **BSO** +15 (0,52)
par CONTERNO GRANDE (DE) (old)
2015 FANTA DE JEANBEL. (26 mai), f., bai - BSO +14 (0,24)
par ARMANI V OCHERIS Z (BE) (z) - Haute-Saône,
Mme SUSANNE SCHLAPFER GOLL
2016 Sans renseignement de QUANTUM (DE) (holst)

OLIVE DU HAUT NOYAL (sfb) bai 2002

ÉLEVÉE EN ILLE-ET-VILAINE - M. TANGUY NEDELEC
par KANNAN (NL) (kwpn) et LOVERA DE PRAT (ps)
par OVER (IT) (ps) et BARAHONA (ps) par BUISSON D'OR (ps)
BSO +7 (0,57) **ICC** 116 (08) **JCC** 6 - Mise à la reproduction en 2004
2005 ROCK CHERRY (sfb), h. - BSO +13 (0,52) **ICC** 147 (12)
par MR BLUE (NL) (kwpn)
2006 SUMMER DU HAUT NOYAL (sfa), f. -
ISO 142 (14) **BSO** +18 (0,60) **BCC** +13 (0,25)
par DOLLAR DU MURIER (sfa)
2015 FAST. (5 avril), m., bai - BSO +17 (0,33)
par VARGAS DE STE HERMELLE (BE) (sbs) - Ille-et-Vilaine,
M. TANGUY NEDELEC

OLIVE NOIRE (sfa) noir 2002 ÉLEVÉE DANS LA MARNE - S.C.E.A. DU GRAND CHEMIN

par CONCORDE (NL) (kwpn) et HARMONIE DE JALONS (sfa)
par NARCOS II (sfa) et URANIE II (sfa) par URIEL (sfa)
ISO 129 (07) **JSO** 5 **BSO** +15 (0,59) - Mise à la reproduction en 2008
2009 VADIUS, h. - ISO 121 (14) **BSO** +14 (0,56)
par GRAMENTO Z (DE) (old)
2015 FAUST. (17 juin), m., noir - BSO +15 (0,39)
par NABAB DE REVE (BE) (sbs) - Marne,
M. JEAN MICHEL HERBEMONT, M. JEAN-MARC DUTERTRE,
Mme CATHERINE DOUILLET

OLIVETTE GERBAUX (sfa) bai f. 2002

ÉLEVÉE EN SAONE-ET-LOIRE - Mme ANNE-MARIE BERTHET
par PEGASE GERBAUX (sfa) et SARDANE GERBAUX (sfa)
par URIEL (sfa) et IVANNE (sfa) par COLD SLIPPER (IE) (ps)
ISO 118 (06) **JSO** 4 **BSO** +8 (0,62) - Mise à la reproduction en 2007
2009 VIOLETTE DU JOUG, f. - ISO 127 (14) **JSO** 5 **BSO** +13 (0,57)
par DAMIRO B (NL) (kwpn)
2010 ALLIUM DU JOUG, h. -
ISO 122 (15) **BSO** +16 (0,55) **BCC** +10 (0,25)
par FLIPPER D'ELLE (sfa)
2015 FORGET ME NOT DU JOUG. (10 avril), m., bai f. -
BSO +19 (0,40) **BCC** +6 (0,23)
par DIAMANT DE SEMLLY (sfa) - Loire, M. FABRICE GELLET,
Dr. Vét. ANNE GRANGE

OLIVIA DES CHAUMES (sfa) alezan 2002

ÉLEVÉE DANS LE FINISTERE - M. REGIS QUINTON
par DUC DU HUTREL (sfa) et GIROLLE DU BASVAL (sfa)
par RUBENS D'HELBY (sfa) et CIRE CHARTRAINE (sfa)
par SIRE DES CHAMPS (sfa)
Mise à la reproduction en 2005
2015 FIDJI DES CHAUMES. (31 mai), m., bai - BSO +5 (0,36)
par CARDERO (DE) (holst) - Finistère, M. REGIS QUINTON
2016 Sans renseignement de UNCOGNITO BOIS MARGOT (sfb)

OLLY D'OREAL (dsa) gris 2002 ÉLEVÉE EN VENDEE - M. ALEXIS ORE

par ULM DE DOMENJOI (ar) et JOYEUSE (boul) par FIACRE (boul)
et GAZELLE (boul) par URSULE (boul)
Mise à la reproduction en 2005
2006 SYMPATICO D'OREAL (cs), m. par VOLCHEBNIK (SU) (fsf) -
Etalon
2015 FELINE DU LANGRIER. (14 mai), f., gris par HARLEY (sfa) -
Haute-Marne, M. PIERRE FRANCONI

OLLYWOOD D'UZEC (sfa) bai 2002

ÉLEVÉE DANS LES COTES D'ARMOR - M. EMMANUEL FELTESSE et
Mme CLAIRE FELTESSE
par FIRST D'ANGLIN (sfa) et BETTY DE BALIERE (sfa)
par JOJO DU MESNIL (sfa) et MADONE V (sfa) par TAQUIN (sfa)
ISO 103 (10) **ICC** 131 (11) - Mise à la reproduction en 2014
2015 FAIRYKING D'AUROIS. (23 avril), m., alezan
par UBERGRAAF D (BE) (bwp) - Allier, S.C.E.A. D'AUROIS
2016 Sans renseignement de HARDI DU MANOIR (sfa)

OLYMPE DE CAVERIE (sfa) alezan 2002

ÉLEVÉE DANS LA MANCHE - M. MICKAEL POISSON et Mme DANIEL POISSON
par SOCRATE DE CHIVRE (sfa) et GALANTE DE CAVERIE (sfa)
par UNAU DU FONTENY (sfa) et NOYADES (sfa) par STARTER (sfa)
ISO 150 (08) **JSO** 6 **BSO** +14 (0,63) - Mise à la reproduction en 2009
2010 ANTILOPE DU SEY, f. - ISO 125 (15) **JSO** 5 **BSO** +20 (0,56)
par LAMM DE FETAN (sfa)
ATHENA DU SEY, f. - ISO 126 (15) **JSO** 5 **BSO** +22 (0,55)
par LAMM DE FETAN (sfa)
2015 FERIA DU SEY. (23 juin), f., bai f. -
BSO +17 (0,40) **BCC** +1 (0,25) **BDR** +1 (0,27)
par L'ARC DE TRIOMPHE (DE) (old) - Manche,
ELEVAGE DU SEY, M. MICHEL MARIE
2016 Sans renseignement de QUERLYBET HERO (BE) (sbs)
Sans renseignement de QUERLYBET HERO (BE) (sbs)
Sans renseignement de QUERLYBET HERO (BE) (sbs)
Sans renseignement de QUERLYBET HERO (BE) (sbs)
Sans renseignement de ANDIAMO SEMILLY

OLYMPE DE COQUERIE (sfa) bai 2002

ÉLEVÉE DANS LA MANCHE - M. RAPHAEL DULIN et
Mme ANNICK DULIN-LEGOUIL
par HEARTBREAKER (NL) (kwpn) et DIVA DE DAMPIERRE (sfa)
par JALISCO B (sfa) et OCARINA DU PONCEL (sfa) par ELF III (sfa)
BSO +19 (0,53) - Mise à la reproduction en 2006
2007 TZIGANE ALIA (cs), h. - ISO 126 (15) **JSO** 4 **BSO** +22 (0,56)
par CYRANO DU RUISSEAU Z (BE) (z)
2015 FAVORITE DE GLACIERE. (3 mai), f., bai - BSO +24 (0,35)
par NERVOSO (sfa) - Vosges,
Mme HELENE LIMAUX RODRIGUEZ
2016 Sans renseignement de NERVOSO (sfa)

OLYMPE DE LA BABETTE (sfa) alezan 2002

ÉLEVÉE DANS LE RHONE - M. DIDIER GOYARD
par FIDELIO DU DONJON et CYBELLE DU CLOU (sfa)
par STEW BOY (sfa) et RESEDA DE SURY (sfa) par COSMOS (sfa)
ISO 128 (08) **JSO** 6 **BSO** +5 (0,57) - Mise à la reproduction en 2013
2014 ELVIS DE LA BABETTE. (15 avril), m., alezan -
BSO +11 (0,39) **BCC** +13 (0,26) par FLIPPER D'ELLE (sfa) -
Rhône, M. DIDIER GOYARD
2016 Sans renseignement de QUINTUS LS LA SILLA (MX) (oes)

OLYMPE DE MONTFLIX (sfa) bai 2002

ÉLEVÉE DANS LES ARDENNES - E.A.R.L. ARNOULD DE MONTFLIX
par FOLAMOUR DU BOIS (sfa) et HILDA DE MONTFLIX (sfa)
par NIAGHILEV II (sfa) et GAMBADA (sfa)
par BORIS DE VAUPTIN (sfa)
Mise à la reproduction en 2012
2015 FLORALIE DE MONTFLIX. (15 juin), f., bai - BSO +6 (0,29)
par QUITE CAPITOL (DE) (holst) - Ardennes,
E.A.R.L. ARNOULD DE MONTFLIX
2016 Sans renseignement de QUITE CAPITOL (DE) (holst)

OLYMPE DE VALETTE (sfa) alezan 2002

ÉLEVÉE DANS LA MANCHE - M. PIERRE ROGER
par RICHEBOURG (BE) (bwp) et BELYPHA DE VALETTE (sfa)
par NARCOS II (sfa) et PROXIMA (tf) par IDEAL QUITO (tf)
BSO +2 (0,41) - Mise à la reproduction en 2007

- 2015 FOR EVER BONNELLE**, (10 mai), m., alezan - BSO +15 (0,34)
par ROCK'N ROLL SEMILLY (sfa) - Doubs,
Mme CATHERINE BEAUNE
- 2016 Sans renseignement de URANO DE CARTIGNY (sfa)

OLYMPE DE VARNEL (sfa) alezan 2002
ÉLEVÉE DANS LE MORBIHAN - M. GILDAS NICOLAS et
Mme EVELYNE NICOLAS

- par GRAND CHEF BLEUS (sfa) et VOLNIA DU DEFÉY (sfa)
par LAUDANUM (ps) et JOIE D'HATOIS (sfa) par QUESTEUR (sfa)
ISO 124 (09) BSO +7 (0,58) - Mise à la reproduction en 2013
- 2015 FRIMEUR D'EMCE**, (19 avril), m., bai - BSO +15 (0,30)
par MONTENDER (NL) (kwpn) - Morbihan,
Mme CHARLOTTE LE MAGUER, Mlle MARION LE MAGUER

OLYMPE D'EOLE (sfa) bai 2002 ÉLEVÉE DANS LA SOMME -
M. JEAN-PAUL DECAMP

par IMAGO MAIL (sfa) et DOUCE DE MAI III (sfa)
par SIRE DU MAYNE (sfa) et IROQUOISE B (sfa) par STARTER (sfa)
Mise à la reproduction en 2008

- 2015 FENOMENE DE LAYE**, (5 mai), m., bai
par L'ARC DE TRIOMPHE (DE) (old) - Manche,
M. GREGORY LAVENU, M. GILLES LAVENU
- 2016 Sans renseignement de LANDO (DK) (dwb)

OLYMPE D'EOS (ac) bai f. 2002 ÉLEVÉE DANS LE MAINE-ET-LOIRE -
M. SEBASTIEN CHEMIN

par SARASTRO (ac) et FANETTE DE LA COUR par SHARKEN (ps)
et LA COUR DE PRINCE (sfa) par RIGOLO IV (*aa*)

ISO 110 (11) ICC 146 (13) BCC +24 (0,40) BDR +1 (0,50) -
Mise à la reproduction en 2014

- 2015 FOLLOW ME EOS**, (8 juin), m., bai -
BSO +7 (0,38) BCC +21 (0,23) par IOLISCO DE QUINHON (sfa) -
Maine-et-Loire, M. SEBASTIEN CHEMIN

OLYMPE DES BROSSES (ac) bai 2002 ÉLEVÉE DANS L'ALLIER -
M. MICHEL LAROBÉ

par BULINGTON (ps) et QITEBE par CITHERON (ps) et HEBE (sfa)
par LANISTE (ps)

ICC 106 (08) - Mise à la reproduction en 2014

2015 FEMININE, (27 avril), f., bai f. - BSO +4 (0,35)
par NERVOSO (sfa) - Rhône, Mme FRANCOISE DAVID

OLYMPE DES CHAINES (sfa) bai 2002 ÉLEVÉE EN COTE-D'OR -
Mme BRIGITTE GRIES

par QUIDAM DE REVEL (sfa) et COROLE DES CHAINES (sfa)
par J'TADORE (sfa) et JASMINE DU LYS (sfa) par LE MIOCHE (ps)

ISO 108 (06) BSO +10 (0,58) - Mise à la reproduction en 2007

2008 URBI DES CHAINES (sfa), m. -
ISO 132 (14) JSO 5 BSO +20 (0,58)
par EUROCOMMERCE BERLIN (DE) (holst)

2015 FILOMENE DE JY, (20 mai), f., bai - BSO +13 (0,28)
par UPSILON (aa) - Côte-d'Or, Mme BRIGITTE CHARVOLIN

OLYMPE DES CISAN (sfa) bai 2002 ÉLEVÉE DANS LE CHER -
M. CHRISTIAN KRAJEWSKI

par EXPERIO (sfa) et ALTESSE SAUZAIS (sfa) par LUBUMBASHI (sfa)
et PAOLA DES GOUTTES par KAOLIN DE LYRE (sfa)

ISO 118 (06) JSO 4 - Mise à la reproduction en 2008

2009 VANINA DES CISAN, f. - ISO 126 (14) JSO 5 BSO +17 (0,55)
par QUARTZ DU CHANU (sfb)

2015 FERIA DES CISAN, (20 juin), f., bai - BSO +10 (0,35)
par HUPPYDAM DES HORTS (sfa) - Cher,
M. CHRISTIAN KRAJEWSKI

OLYMPE DES NOES (sfa) al bru 2002 ÉLEVÉE EN ILLE-ET-VILAINE -
M. JACKY DOGUE et Mlle INGRID DAVIET

par SOCRATE DE CHIVRE (sfa) et BABINE DU PLESSIS (sfa)
par FURY DE LA CENSE (sfa) et GRENADE D (sfa)
par SWEET HOME (ps)

ISO 112 (06) BSO +8 (0,58) - Mise à la reproduction en 2007

2008 URBAIN DES NOES (sfa), h. -
ISO 141 (14) JSO 6 BSO +17 (0,57) par MADE IN SEMILLY (sfa)

2009 VENDETTA DES NOES, f. - ISO 133 (15) JSO 6 BSO +18 (0,57)
par NEWTON DE KREISKER (sfa)

2015 FOREVER YELLOW, (5 juin), m., alezan - BSO +16 (0,38)
par OGRION DES CHAMPS (sfa) - Manche,
Dr. Vét. GAEL LE GALL

2016 Sans renseignement de UCELLO MASSUERE (sfb)

OLYMPE DU MONT (sfa) bai 2002 ÉLEVÉE DANS LA MEUSE -
M. SERGE MARTIN

par NIDOR PLATIERE (sfa) et FLEUR DU MONT (sfa)
par UPTO LOVE FONTAINE (sfa) et STARLETTE DU MONT (sfa)
par MINOU (aa)

Mise à la reproduction en 2007

- 2015 FAIRPLAY DU MONT D'OR**, (26 mai), m., alezan
par KILDARE DU CAREL (sfa) - Doubs, A.R.T.M.O.,
Mlle LOUISE PICOT
- 2016 Sans renseignement de ROCK'N ROLL SEMILLY (sfa)

OLYMPE MOUCHE (sfa) bai 2002 ÉLEVÉE DANS LA MANCHE -
M. ROLAND BELLET et Mme MARIE-CHRISTINE BELLET

par KANNAN (NL) (kwpn) et HALFA MOUCHE (sfa)
par SUPER DE BOURRIERE (sfa) et VALSE DU MARAIS (sfa)
par MATADOR DU BOIS (sfa)

ISO 112 (07) BSO +15 (0,59) - Mise à la reproduction en 2005

2009 VINTAG CASTELFORTE, m. -
ISO 141 (15) JSO 6 BSO +23 (0,57)
par QUARTZ DU CHANU (sfb)

2010 ACTROS MOUCHE, m. - ISO 132 (15) JSO 5 BSO +24 (0,55)
par QUARTZ DU CHANU (sfb)

2015 FISHER MOUCHE, (16 avril), m., bai - BSO +19 (0,27)
par UNTOUCHABLE (NL) (kwpn) - Manche, G.A.E.C. MOUCHE

2016 Sans renseignement de BENTLEY VD HEFFINCK (BE) (bwp)

OLYMPIA (sfa) bai 2002 ÉLEVÉE DANS LE CALVADOS -
Mme NATHALIE PAILLOT

par DOLLAR DU MURIER (sfa) et CHOUANE PIRONNIERE (sfa)
par DOUBLE ESPOIR (sfa) et OPERA IV (sfa) par VIDOC (aa)

ISO 104 (11) BSO +8 (0,46) - Mise à la reproduction en 2004

2015 FIREBALL FETICHE, (25 juin), f., bai -
BSO +14 (0,36) BCC +9 (0,22)
par QUAPRICE BOIMARGOT QUINCY (DE) (olst) -
Haute-Garonne, Mme DOMINIQUE CAVEZZAN

OLYMPIA GEM (sfa) bai 2002 ÉLEVÉE DANS LE CALVADOS -
Mme GENEVIEVE MEGRET

par KANNAN (NL) (kwpn) et GEKAS DES FORETS (sfa)
par LE TOT DE SEMILLY (sfa) et RAPSODIE II (sfa)
par JALISCO B (sfa)

- ISO 118 (07) BSO +18 (0,61)** - Mise à la reproduction en 2010
- 2014 EUROPA GEM**, (26 mai), f., bai f. - BSO +16 (0,38)
par UTRILLO VD HEFFINCK (BE) (bwp) - Calvados,
Mme GENEVIEVE MEGRET
- 2015 FANTOMAS GEM**, (23 mai), m., bai - BSO +21 (0,29)
par TOPINAMBOUR (NL) (kwpn) - Calvados,
Mme GENEVIEVE MEGRET
- 2016 Sans renseignement de CONTENDRO (DE) (holst)

OLYMPIC CHAMPEIX (sfa) bai 2002 ÉLEVÉE DANS LA MANCHE -
M. MICHEL RUEL, Dr. Vét. ELIANE MARIE RUEL, EQUUS S.A. et
Mme HELENE HERRMANN

- par VONDEEN (sfa) et PARIADÉ DE PIERRE (sfa) par JALISCO B (sfa)
et GARRY PIERRE (sfa) par LAURIER (aa)
- ISO 144 (08) JSO 6 BSO +16 (0,71)** - Mise à la reproduction en 2004
- 2006 SANTIAGO DE BLONDEL (sfa), m. -
ISO 163 (15) JSO 4 BSO +22 (0,61) par CALVARO (DE) (holst)
SHAMAN DE BLONDEL (sfa), h. - ISO 122 (12) BSO +19 (0,61)
par CALVARO (DE) (holst)
SNAIKE DE BLONDEL (sfa), m. -
ISO 163 (15) JSO 6 BSO +27 (0,61) par CALVARO (DE) (holst) -
Etalon
SUNNY DE BLONDEL (sfa), h. -
ISO 137 (12) JSO 6 BSO +10 (0,54)
par HERITAGE FORTUNUS (DE) (han)
SURPRISE DE BLONDEL (sfa), f. -
ISO 137 (12) JSO 6 BSO +23 (0,60) par KASSIDI (sfa)
- 2007 THAIBE DE BLONDEL (sfa), h. - ISO 109 (12) BSO +16 (0,53)
par NARTAGO (sfa) - Etalon
- 2008 UN LYS DE BLONDEL (sfa), h. - ISO 142 (14) BSO +20 (0,58)
par LYS PLATIERE (sfa)
- 2013 DOLCE ROMA**, (17 mars), m., bai - BSO +22 (0,35)
par ENSOR VAN DE HEFFINCK (BE) (bwp) - Calvados,
Mme CAROLINE DONIN DE ROSIERE
- 2014 EMILIA DES FLAGUES**, (4 juillet), f., bai - BSO +18 (0,33)
par TODT UN PRINCE (sfa) - Calvados,
M. FREDERIC LAVOINNE
- ERMES DES FLAGUES**, (25 juin), m., alezan -
BSO +23 (0,43) BCC +7 (0,22) BDR +1 (0,25)
par DIAMANT DE SEMILLY (sfa) - Calvados,
M. FREDERIC LAVOINNE
- EROS DES FLAGUES**, (28 mai), m., alezan
par OGANO SITTE (BE) (sbs) - Calvados,
M. FREDERIC LAVOINNE
- 2015 FEELING DES FLAGUES**, (25 avril), m., bai f. - BSO +20 (0,37)
par VAGABOND DE LA POMME (BE) (sbs) - Calvados,
M. FREDERIC LAVOINNE
- FLOR DES FLAGUES**, (23 mai), f., bai - BSO +20 (0,32)
par UP TO YOU (sfa) - Calvados, M. FREDERIC LAVOINNE
- FLOWER DES FLAGUES**, (29 mai), f., bai - BSO +20 (0,32)
par UP TO YOU (sfa) - Calvados, M. FREDERIC LAVOINNE

FOR LOVE DES FLAGUES, (1 juillet), f., alezan - BSO +21 (0,42) BCC +11 (0,22) BDR +5 (0,26) par KANNAN (NL) (kwpn) - Calvados, M. FREDERIC LAVOINNE

- 2016 Sans renseignement de CALVARO (DE) (holst)
 Sans renseignement de NARTAGO (sfa)
 Sans renseignement de LAUTERBACH (DE) (old)
 Sans renseignement de LAUTERBACH (DE) (old)
 Sans renseignement de ELVIS TER PUTTE (BE) (bwp)
 Sans renseignement de CATCHAR MAIL
 Sans renseignement de CATCHAR MAIL
 Sans renseignement de TODT UN PRINCE (sfa)
 Sans renseignement de TODT UN PRINCE (sfa)

OLYMPIC GIRL SEMILLY (sfa) bai 2002

- ÉLEVÉE DANS LA MANCHE - M. RICHARD LEVALLOIS
 par QUIDAM DE REVEL (sfa) et TATI DU PALIS (sfa)
 par MUGUET DU MANOIR (sfa) et LONGITUDE (sfa) par UKASE (sfa)
ISO 120 (08) **JSO** 5 **BSO** +10 (0,62) - Mise à la reproduction en 2011
2015 FANCY GIRL SEMILLY, (16 avril), f., alezan - BSO +19 (0,40) BCC +8 (0,25)
 par DIAMANT DE SEMILLY (sfa) - Manche, M. RICHARD LEVALLOIS
 2016 Sans renseignement de DIAMANT DE SEMILLY (sfa)

OLYMPIE (dsa) bai 2002 ÉLEVÉE DANS LA VIENNE -

- M. JEAN-PIERRE BARBARAT et Mme MARYLINE PIRONNET BARBARAT
 par AMOUR (ar) et KIA SANTARINA (tf)
 par VASCO DE LA BESVRE (tf) et SANTARINA (tf) par COTENTIN (tf)
ISO 137 (12) - Mise à la reproduction en 2014
2015 FOX TROT ST LEOMER, (26 février), m., bai - BSO +7 (0,31)
 par KHEOPS ST LOIS (sfa) - Vienne, M. JEAN-PIERRE BARBARAT, Mme MARYLINE BARBARAT
 2016 Sans renseignement de DRAKKAR DES HUTINS (sfa)

OLYPSO DES HORTS (sfa) alezan 2002

- ÉLEVÉE EN CHARENTE-MARITIME - M. HENRI MAUDET et M. THIERRY MAUDET
 par QUIDAM DE REVEL (sfa) et FLORYPSO DES HORTS (sfa)
 par LE TOT DE SEMILLY (sfa) et RASIA DE LA FORGE (aa)
 par UNICOL'OR (aa)
BSO +9 (0,55) - Mise à la reproduction en 2007
2015 FLORYPSO C DES HORTS, (29 juin), f., bai
 par CON AIR (DE) (holst) - Charente-Maritime, M. HENRI MAUDET, M. THIERRY MAUDET

OLYSSE DU ROUET (sfa) bai f. 2002 ÉLEVÉE DANS LA MANCHE -

- E.A.R.L. DU ROUET et M. YANNICK FARDIN
 par DOLLAR DU MURIER (sfa) et FLEUR DU ROUET (sfa)
 par GALOUBET A (sfa) et MILADY DU ROUET (sfa) par QUASTOR (sfa)
BSO +10 (0,47) - Mise à la reproduction en 2005
 2006 STEF DU ROUET (sfa), f. - ISO 123 (13) BSO +16 (0,58)
 par CALVARO (DE) (holst)
2015 FARDIN DE VESQUERIE, (20 mars), m., bai - BSO +17 (0,35)
 par OGRION DES CHAMPS (sfa) - Manche, G.A.E.C. DE LA VESQUERIE
 2016 Sans renseignement de OGRION DES CHAMPS (sfa)

OMAFILLE D'HAMMER (sfa) bai 2002 ÉLEVÉE DANS L'OISE -

- S.C.E.A. HARAS DE BOURSONNE
 par HAPPY VILLERS (sfa) et EDEN DU ROZEL (sfa)
 par PAPILLON ROUGE (sfa) et VESTALE DU ROZEL (sfa)
 par NARCOS II (sfa)
ISO 135 (09) **JSO** 6 **BSO** +15 (0,60) - Mise à la reproduction en 2011
2014 EDEN ROUGE BOIS, (24 avril), f., bai - BSO +11 (0,34)
 par ILLICO DE BATILLY (sfa) - Indre-et-Loire, M. GREGORY GRANDJEAN-DELIEGE

OMAHA DU BESSIN (sfa) bai f. 2002 ÉLEVÉE DANS LE CALVADOS -

- Mme LAURENCE CAROF
 par CONCORDE (NL) (kwpn) et DOUCHKA DU BESSIN (sfa)
 par TENOR DE LA COUR (sfa) et ROSEE DE SUHARD (sfa)
 par KAYACK (sfa)
ISO 114 (06) **JSO** 4 **BSO** +9 (0,59) - Mise à la reproduction en 2008
2015 FIRST DU BESSIN, (30 avril), m., bai - BSO +15 (0,37) BDR +9 (0,23) par CONTENDRO (DE) (holst) - Calvados, Mme LAURENCE CAROF
 2016 Sans renseignement de URANO DE CARTIGNY (sfa)

OMASTAR CHAFAREL (sfa) bai 2002 ÉLEVÉE DANS LA LOIRE -

- Mme CHARLOTTE RELAVE
 par OBERON DU MOULIN et AMYE DES AURS (sfa)
 par FURY DE LA CENSE (sfa) et KARELLE DES CHAMPS (sfa)
 par BABY GUILLAUME (sfa)
ISO 120 (09) - Mise à la reproduction en 2013
2015 FARAWAYSTAR CHAFAREL, (24 mai), f., bai - BSO +6 (0,37)
 par NIGHTHAWK (sfa) - Allier, Mme CHARLOTTE RELAVE

OMBLINE D'ARGONNE (sfa) al bru 2002

- ÉLEVÉE DANS LA MEUSE - M. PASCAL TRASSART
 par FLIPPER D'ELLE (sfa) et DAME VANNETAISE (sfa)
 par GALOUBET A (sfa) et LADY DE RHUYS (sfa)
 par FAIR PLAY III (sfa)
ISO 119 (07) **JSO** 5 **BSO** +14 (0,57) - Mise à la reproduction en 2008
2011 BOSTON FLORATINES, (11 avril), m., bai - BSO +14 (0,31)
 par CLARENCE (DE) (holst) - Meuse, Dr. RICHARD EBERHART
2012 CHANEL FLORENTINES, (3 avril), f., bai - BSO +21 (0,32)
 par QUICKLY DE KREISKER (sfa) - Meuse, Dr. RICHARD EBERHART
2015 FAHRENHEIT DU BARROIS, (2 juillet), m., bai - BSO +15 (0,37) par NUMERO UNO (NL) (kwpn) - Meuse, E.A.R.L. DES NEPLIERS
 2016 Sans renseignement de ELVIS TER PUTTE (BE) (bwp)

OMBRA MAIL (sfa) noir 2002 ÉLEVÉE DANS L'ORNE -

- M. BERNARD PIERRE LE COURTOIS
 par IMAGO MAIL (sfa) et NIGHTY FONTAINE
 par DARK TIGER (US) (ps) et ELYRIA (sfa) par NYKIO (sfa)
 Mise à la reproduction en 2005
2015 FAUSTO FORZA, (25 mars), m., noipan - BSO +5 (0,24)
 par CHACCO ROUGE (DE) (old) - Manche, Mme FLORA ZANELLO
 2016 Sans renseignement de QUALITY TIME (DE) (holst)

OMBRE BELLI (sfa) alezan 2002 ÉLEVÉE EN COTE-D'OR -

- M. RAYMOND GOUSTIAUX
 par TRESOR DU RENOM (ac) et PHEDRE DE PRONAY (sfa)
 par DIABLEUR (sfa) et ELIVERA (sfa) par GULLIVER (ps)
ISO 117 (12) - Mise à la reproduction en 2013
2015 FRODON D'OX, (2 juin), m., bai - BSO +8 (0,39)
 par LUX Z (DE) (han) - Aube, Mme PATRICE LEMOINE
 2016 Sans renseignement de CAP KENNEDY (DE) (holst)

OMBRE CHINOISE (sfa) bai 2002 ÉLEVÉE DANS LE CALVADOS -

- S.N.C. ECURIE HALLAIS JEAN-CLAUDE
 par BRANDY DE LA COUR (sfa) et FLEUR DU SCION (sfa)
 par LIEU DE RAMPAN (sfa) et QUERONESE (sfa) par URIEL (sfa)
ISO 119 (09) **BSO** +8 (0,59) - Mise à la reproduction en 2006
2015 FULL MOON DES BEE, (11 mai), m., bai - BSO +18 (0,38)
 par ROCK'N ROLL SEMILLY (sfa) - Calvados, Mme ISABEL BROOKE, Dr. Vét. FABRICE PETITPAS
 2016 Sans renseignement de ULMAR MAIL (sfa)

OMBRE DE TOSCANE (sfa) bai 2002 ÉLEVÉE DANS LA MARNE -

- S.C.E.A. SAINT BRICE AUBERTIN
 par QUICK STAR (sfa) et FANNY DU MURIER (sfa)
 par LAUDANUM (ps) et TOSCANE (sfa) par URIEL (sfa)
BSO +23 (0,60) - Mise à la reproduction en 2005
 2006 SONGE DE TOSCANE (sfa), m. - ISO 147 (15) **JSO** 5 **BSO** +23 (0,59)
 par C INDOCTRO (DE) (holst) - Etalon
 2007 TCHAO DE TOSCANE (sfa), m. - ISO 133 (13) **JSO** 6 **BSO** +25 (0,55)
 par COULEUR RUBIN (DE) (old)
 TCHOUCK DE TOSCANE (sfa), m. - ISO 132 (13) **JSO** 6 **BSO** +25 (0,55)
 par MONTENDER (NL) (kwpn)
 TELK DE TOSCANE (sfa), m. - ISO 147 (13) **JSO** 6 **BSO** +27 (0,58)
 par COULEUR RUBIN (DE) (old)
 TREVE DE TOSCANE (sfa), f. - ISO 125 (12) **JSO** 5 **BSO** +24 (0,57) BCC +8 (0,24)
 par DIAMANT DE SEMILLY (sfa)
 2008 UKIDAM DU BORGET (sfa), m. - ISO 125 (15) **BSO** +20 (0,59) BCC +2 (0,26)
 par QUIDAM DE REVEL (sfa)
2015 FAIRY TALE DU BORGET, (5 juillet), f., bai - BSO +25 (0,39)
 par TOULON (BE) (bwp) - Nord, Mme DOREEN DUMOLEIN
FIVE STAR DU BORGET, (14 juillet), m., bai f. - BSO +25 (0,39)
 par TOULON (BE) (bwp) - Nord, Mme DOREEN DUMOLEIN

OMBRE DES ETANGS (sfa) noipan 2002 ÉLEVÉE DANS L'OISE -

- M. MICHEL TISON
 par TROPHEE DU ROZEL (sfa) et BRISE DES ETANGS (sfa)
 par QUARTZ D'ALOYS (sfa) et CITESS (ps) par CITHERON (ps)
ISO 117 (11) - Mise à la reproduction en 2013 - Morte en 2015
2014 EVIKENTO DES ETANGS, (23 mai), f., bai - BSO +12 (0,39)
 par OGANO SITTE (BE) (sbs) - Eure, S.C.E.A. DU CE DE LA BONDE, M. MATTHIEU TISON
 2016 Sans renseignement de KANNAN (NL) (kwpn) et de GOLDFEVER (DE) (han)

OMBRE DU GROS CHENE (sfa) bai 2002

- ÉLEVÉE DANS LES ARDENNES - M. DANIEL TERROINE
 par ROYAL FEU (sfa) et GELINA DU MOULIN (sfa)
 par NIDOR PLATIERE (sfa) et RADIEUSE DU MOULIN (sfa)
 par KEL ALEZAN (sfa)
 Mise à la reproduction en 2014

2015 FRIDAY DU GUE, (5 mai), m., bai - BSO +12 (0,27)
par SUNDAY DE RIVERLAND (sfb) - Meurthe-et-Moselle,
Mme LAETITIA MAILLY

OMBRELLE DE LA LONDE (sfa) alezan 2002

ÉLEVÉE DANS L'ORNE - M. ANDRE AUNAY

par RICHEBOURG (BE) (bwp) et CHERIE DE LA LONDE (sfa)
par SOCRATE DE CHIVRE (sfa) et CHARIDIANE (ps)
par VIRIDIAN (ps)

BSO +7 (0,43) - Mise à la reproduction en 2009

2010 ALLDREAM DELACENSE, h. - ISO 122 (15) BSO +14 (0,53)
par JENNY DE LA CENSE (sfa)

2015 FIDJI DE LA CENSE, (22 mai), f., bai -
BSO +14 (0,33) BDR +5 (0,22) par CONTENDRO (DE) (holst) -
Manche, M. JEAN-PIERRE FASEL

2016 Sans renseignement de VAGABOND DE LA POMME (BE) (sbs)

OMBRELLE DU CHANU (sfa) bai 2002

ÉLEVÉE DANS LA MANCHE - M. YVES LANGELIER et M. RENE BEDOUIN

par FLIPPER D'ELLE (sfa) et DANAE DU MESNIL (sfa)
par PAPYRUS DE CHIVRE (sfa) et REINE DU MESNIL II (sfa)
par LE PLANTERO (sfa)

BSO +16 (0,44) - Mise à la reproduction en 2005

2008 UNESCO DU CHANU (sfa), m. - ISO 123 (15) BSO +21 (0,56)
par MR BLUE (NL) (kwpn)

2015 FLICKA DERICK, (27 juin), f., bai -
BSO +19 (0,33) BDR +8 (0,23) par CONTENDRO (DE) (holst) -
Manche, M. ERIC FOUQUET

2016 Sans renseignement de CANTURO (DE) (holst)

OMBRIE DU FIGUIER (aa) alezan 2002 ÉLEVÉE EN VENDEE -

M. THIERRY FRUCHET

par QUATAR DE PLAPE (aa) et KACIA DE LA CHATRE (aa)
par JALIENNY (aa) et ALICIA DE LA TOUR (aa) par PRINCE IG'OR (aa)
ISO 122 (07) **JSO** 5 **BSO** +6 (0,57) - Mise à la reproduction en 2009 -
Morte en 2016

2015 FRANKLIN DU FIGUIER, (3 mars), m., bai - BSO +16 (0,35)
par PRESIDENT (NL) (kwpn) - Vendée, M. THIERRY FRUCHET

2016 Sans renseignement de WINDOWS VH COSTERSVELD (BE)
(bwp)

OMEGA CHAMPEIX (aa) al bru 2002 ÉLEVÉE DANS LA CREUSE -

Mme HELENE HERRMANN

par BIG BEST (aa) et BALSAMINE DU BARBE (aa)
par QUIVA BIEN (aa) et KARINE (aa) par FLORESTAN II (*aa*)

ISO 107 (10) - Mise à la reproduction en 2014

2015 FULVIA DES EIDERS, (6 juin), f., bai
par HOOLIGAN DE ROSYL (sfa) - Yvelines,
Mlle NADEGE ISOULET

OMEGA DE LA VALLEE (sfa) alezan 2002

ÉLEVÉE DANS LA MANCHE - M. REMY LEJUEZ et Mme JACQUELINE LEJUEZ

par ROSIRE (sfa) et BRISE DE LA VALLEE II (sfa) par PLURIEL (sfa)
et REINE DE LA VALLEE (sfa) par GENET DE BRATAND (sfa)

ISO 124 (06) **JSO** 4 **BSO** +9 (0,56) - Mise à la reproduction en 2007

2015 FRIPON DE LA VALLEE, (15 juin), m., bai - BSO +18 (0,29)
par URANO DE CARTIGNY (sfa) - Manche, M. REMY LEJUEZ

2016 Sans renseignement de JAH'S DIAMANT (BE) (sfa)

OMEGA MOUCHE (sfa) bai 2002 ÉLEVÉE DANS LA MANCHE -

M. ROLAND BELLET et Mme MARIE-CHRISTINE BELLET

par VERDI (sfa) et VESTA DES PLAINE (sfa) par IN CHALA A (sfa)
et ETOILE DE BRAY (sfa) par UN PRINCE (ps)

ISO 107 (07) **BSO** +2 (0,61) - Mise à la reproduction en 2008

2009 VASCO MOUCHE, h. - ISO 125 (14) **JSO** 5 **BSO** +10 (0,55)
par OSIRIS D'ORION (sfa)

2015 FLORE MOUCHE, (27 avril), f., bai - BSO +8 (0,22)
par BISQUET BALOU C VD MISPEL (DE) (hdl) - Manche,
G.A.E.C. MOUCHE

2016 Sans renseignement de OSIRIS D'ORION (sfa)

OMERTA BASTERS (sfa) bai 2002

ÉLEVÉE EN CHARENTE-MARITIME - Mme MARIE-LINE BALSAN,

M. PHILIPPE BALSAN et S.C.A. DES BASSES TERRES

par ROYAL FEU (sfa) et HERIA DE CHEVERY (sfa)
par LE TOT DE SEMILLY (sfa) et QUARTINE DE ARADO (sfa)
par DUC DE FERCE (ps)

ISO 113 (13) **BSO** +5 (0,60) - Mise à la reproduction en 2013

2015 FLORA DU MIROIR, (21 juin), f., bai - BSO +2 (0,24)
par GOLDFEVER (DE) (han) - Rhône, Mme KETTY HODARA

2016 Sans renseignement de CATCHAR MAIL

OMEYADE DU BIOLAY (sfa) al bru 2002 ÉLEVÉE DANS L'AIN -

M. DIDIER MOISSONNIER

par BON AMI (BE) (sbs) et HURBANE BIOLAY (sfa)
par VAL DE SAIRE (sfa) et QUETSCHÉ DU BIOLAY (sfa)
par MOON MOUNTAIN (GB) (ps)

ISO 139 (12) **JSO** 6 **BSO** +13 (0,60) - Mise à la reproduction en 2014

2015 FANTASIO DU BIOLAY, (25 avril), m., bai - BSO +13 (0,25)
par REBOZO LA SILLA (MX) (cdm) - Ain,
M. BERTRAND MOISSONNIER

2016 Sans renseignement de MONTENDER (NL) (kwpn)

ON MY HEART DES ISLES (sfa) al bru 2002

ÉLEVÉE EN LOIRE-ATLANTIQUE -

ELEVAGE CHICHE-HUBERT HELENE CHICHE-HUBERT

par APACHE D'ADRIERS (sfa) et HEART BEAT (IT) (fsf)
par RAMIRO (DE) (holst) et NUIT D'ETE par PORTO RAFTI (ps)

BSO +10 (0,47) - Mise à la reproduction en 2007

2010 ALL GOLD DES ISLES, m. - ISO 122 (15) BSO +11 (0,50)
par NASHVILLE III (sfa)

2015 FALKLAND DES ISLES, (2 avril), m., alezan - BSO +17 (0,26)
par UPLAND DES ISLES (sfa) - Loire-Atlantique,
ELEVAGE CHICHE-HUBERT HELENE CHICHE-HUBERT

ONDE CHAMPEIX (sfa) bai 2002 ÉLEVÉE DANS LA MANCHE -

M. MICHEL RUEL, Dr. Vét. ELIANE MARIE RUEL, EQUUS S.A. et

Mme HELENE HERRMANN

par VONDEEN (sfa) et PARIADE DE PIERRE (sfa) par JALISCO B (sfa)
et GARRY PIERRE (sfa) par LAURIER (aa)

ISO 144 (10) **JSO** 6 **BSO** +15 (0,62) - Mise à la reproduction en 2004

2015 FLAMINGO TULLIERE, (5 mai), m., bai f. -
BSO +18 (0,40) BCC +5 (0,20) BDR +1 (0,24)
par QUAPRICE BOIMARGOT QUINCY (DE) (olst) -
Haute-Savoie, S.C.E.A. KALIMBA

2016 Sans renseignement de CANTURO (DE) (holst)

ONDE D'AVRIL (aa) gris 2002 ÉLEVÉE DANS LE LOT-ET-GARONNE -

M. CLAUDE JOIGNEAU et Mme ELZA BASTIENS

par FUSAIN DU DEFEY (aa) et CANNELLE D'AVRIL (aa)

par QUATAR DE PLAPE (aa) et FLINA (aa) par FLIPPER (ar)

ISO 139 (08) **JSO** 5 **BSO** +14 (0,60) - Mise à la reproduction en 2005

2015 FOL EPI D'AVRIL, (16 avril), m., gris -
BSO +16 (0,40) BCC +2 (0,27) par QUIDAM DE REVEL (sfa) -
Lot-et-Garonne, M. CHRISTIAN REY, M. CLAUDE JOIGNEAU,
Mme ELZA BASTIENS

2016 Sans renseignement de CANTURO (DE) (holst)

ONDE DE B'NEVILLE (sfa) alezan 2002 ÉLEVÉE DANS LA MANCHE -

M. JEAN-BAPTISTE THIEBOT

par TALENT PLATIERE (sfa) et EVE DE B'NEVILLE (sfa)

par QREDO DE PAULSTRA (sfa) et UNIEME (sfa) par URIEL (sfa)

ISO 119 (09) **BSO** +4 (0,59) - Mise à la reproduction en 2010

2015 FLECHE DE B'NEVILLE, (10 juin), f., bai - BSO +13 (0,30)
par RIALTO COURCELLE (sfa) - Manche,
M. JEAN-BAPTISTE THIEBOT

2016 Sans renseignement de GIOVANI DE LA POMME (BE) (bwp)

ONDE HIPPIQUE (sfa) alezan 2002 ÉLEVÉE DANS LA MANCHE -

M. OLIVIER BROHIER

par LIEU DE RAMPAN (sfa) et CHRONIQUE HIPPIQUE (sfa)

par SAINT COME (sfa) et QUELLE EST VIVE (sfa) par STARTER (sfa)

BSO +5 (0,48) - Mise à la reproduction en 2005

2008 UPPERCUT DU PHARE (sfa), h. - ISO 131 (15) BSO +13 (0,54)
par NIRVANA V (NL) (kwpn)

2015 FIGARO DU PHARE, (20 juin), m., bai f. - BSO +12 (0,31)
par QUILVARO DE LYR (sfa) - Manche, M. OLIVIER BROHIER

2016 Sans renseignement de SUNSHINE DU PHARE (sfa)

ONDEE D'AU (sfa) bai 2002 ÉLEVÉE DANS LA SOMME -

M. JEAN-MARIE CLAIR et M. CHRISTOPHE GAILLARD

par LORD CALANDO (DE) (holst) et GOURGANDINE (sfa)

par TRISTAN DE QUELEN (sfa) et CARAIBE DU MOULIN (sfa)

par GALOUBET A (sfa)

BSO +2 (0,43) - Mise à la reproduction en 2006

2015 FELYNE TEMPLIERS, (30 juin), f., bai - BSO +13 (0,25)
par TZIGANO MASSUERE (sfb) - Lot, Mme GAELLE LIGER

2016 Sans renseignement de ULK D'ETE (pfs)

ONDELIN VILLERS (sfa) bai f. 2002 ÉLEVÉE DANS L'OISE -

S.N.C. HARAS DE VILLERS

par TROPHEE DU ROZEL (sfa) et UVELINE III (sfa)

par J'T'ADORE (sfa) et NOIX DE CAJOU II (sfa) par FEU SACRE (sfa)

ISO 117 (07) **JSO** 5 **BSO** +3 (0,60) - Mise à la reproduction en 2008

2010 ALDIN VILLERS, h. - ISO 129 (15) **JSO** 5 **BSO** +17 (0,55)
par NORMAN PRE NOIR (sfa)

2015 FLORINE VILLERS, (1 mars), f., noipan - BSO +11 (0,33)
par GUARANA CHAMPEIX (sfa) - Oise,
S.N.C. HARAS DE VILLERS

2016 Sans renseignement de VOYAGEUR OF LULU

ONDINE BLEUE (sfa) bai 2002 ÉLEVÉE EN ILLE-ET-VILAINE -

Mme FRANCOISE MONDY

par DUC ROUGE II (sfa) et SIMOUNE (sfa) par IMAM D'OR (sfa)

et NORMANDIE II (sfa) par TAQUIN (sfa)

ISO 113 (09) - Mise à la reproduction en 2014

- 2015 FIRST DE THEVE**, (10 avril), m., baicer - BSO +9 (0,29)
par TAQUIN DE L'EXTASE (sfa) - Somme, M. PASCAL MALVAL
- 2016 Sans renseignement de TYCOON D'ARGENCES (sfa)

ONDINE DE CHASNAY (sfa) bai f. 2002 ÉLEVÉE EN COTE-D'OR - M. SIMON GIRARDON

par ROX DE LA TOUCHE (sfa) et CASABELLE DE BAUGY (sfa)
par FEU SACRE (sfa) et KESABELLE DE BAUGY (sfa)
par QUASTOR (sfa)

- BSO** +2 (0,52) - Mise à la reproduction en 2007 - Morte en 2015
- 2009 VICK DES FONTENOTTES, h. - ISO 125 (15) BSO +11 (0,56)
par CHEF ROUGE (DE) (holst)
- 2015 FLY DES FONTENOTTES**, (24 mai), m., bai cl -
BSO +15 (0,38) BCC +5 (0,24)
par DIAMANT DE SEMILLY (sfa) - Jura, M. JOEL GAULARD
- 2016 Sans renseignement de ROCK'N ROLL SEMILLY (sfa)

ONDINE DE GROZIEUX (tf) bai 2002 ÉLEVÉE DANS LA MOSELLE - M. ERIC BENOIST

par BIESOLO (tf) et BAVARIA (tf) par OVERGREY (tf) et SANDA (tf)
par JANDA DU CADRAN (tf)

Mise à la reproduction en 2007

- 2008 UN DE CHEZ NOUS, m. - ISO 136 (15) BSO +15 (0,55)
par KANNAN (NL) (kwpn)
- 2010 ALAID DE CHEZ NOUS, f. - ISO 135 (15) JSO 5 BSO +15 (0,51)
par OGANO SITTE (BE) (sbs)
- 2015 FANTURO DE CHEZ NOUS**, (21 avril), m., bai - BSO +5 (0,32)
par CANTURO (DE) (holst) - Tarn-et-Garonne,
M. BERNARD SAINSDARDOS
- 2016 Sans renseignement de WINDOWS VH COSTERSVELD (BE) (bwp)

ONDINE DE JAF (sfa) alezan 2002 ÉLEVÉE DANS LE PAS-DE-CALAIS - M. JEAN FASQUEL

par ESTEREL DES BOIS (sfa) et CLEOPATRE MONA (sfa)
par QUAM DE LA LANDE (sfa) et LISA MONA (sfa) par URIOSO (sfa)

Mise à la reproduction en 2008

- 2009 VANESSA DE JAF, f. - ISO 120 (14) BSO +16 (0,55)
par NUMBER ONE D'ISO (sfa)
- 2015 FLYER DE JAF**, (26 mars), m., bai - BSO +6 (0,35)
par QUANTUM (DE) (holst) - Pas-de-Calais,
Mme ANNIE FASQUEL-LAMIRAND

ONDINE DE LA VIENNE (sfa) alezan 2002

ÉLEVÉE EN SEINE-MARITIME - Mme ELISE ROPARS

par FAR WEST DE BAUGY (sfa) et QUELLE COMBINE (sfa)
par VENUTARD (sfa) et QUELLE COMBINE (sfa)
par LE BLIZZARD (*aa*)

Mise à la reproduction en 2014

- 2015 FLEUR DE LA VIENNE**, (28 mai), f., alezan - BSO +3 (0,30)
par HORNET ROSE (NL) (sfa) - Seine-Maritime,
Mme ELISE ROPARS, Mme ALIX CAUCHY,
M. MAXIMILIEN ROPARS

ONDINE DE L'ORLE (sfb) bai 2002 ÉLEVÉE DANS L'AIN - Dr. PATRICK BARBIER

par KANNAN (NL) (kwpn) et UGOLINE DES IFS (sfa)
par COUNT IVOR (US) (ps) et MANIE DES IFS (sfa) par QUASTOR (sfa)

ISO 119 (08) **BSO** +8 (0,61) - Mise à la reproduction en 2014

- 2015 FESTINA DE L'ORLE**, (12 mars), f., bai f.
par BROADWAY CONCEPT - Ain, S.A.R.L. HARAS DE RABAT

ONDINE DU MAYOLLET (sfa) al bru 2002

ÉLEVÉE DANS LA LOIRE - M. ROGER MARCHAND

par EL PASO PLATIERE (sfa) et EOLE DES GENEVRIS (sfa)
par PEGASE GERBAUX (sfa) et LOUVE VARFEUIL (sfa)
par AS DU BOURG (sfa)

Mise à la reproduction en 2005

- 2015 FANTASIE PAVIERE**, (1 septembre), f., al bru
par OPIUM DE TALMA (sfa) - Rhône,
M. PATRICE BERAUDIAT, M. JORDANE BERAUDIAT
- 2016 Sans renseignement de WINDOWS VH COSTERSVELD (BE) (bwp)

ONE LOVE DE THEYSSAMY (sfa) alezan 2002

ÉLEVÉE DANS L'ORNE - M. MARC DELAROCQUE

par VAS Y DONC LONGANE (sfa) et AMBRE DE THEYSSAMY (sfa)
par Foudre de Guerre (sfa) et DAUPHINOISE (sfa)
par TON BONHEUR (sfa)

ISO 117 (07) **BSO** +6 (0,61) - Mise à la reproduction en 2009

- 2010 ALIBI DE THEYSSAMY, h. - ISO 127 (15) JSO 5 BSO +13 (0,56)
par QUITE EASY (DE) (holst)
- 2015 FOR LOVE DE THEYSSAMY**, (12 juin), m., alezan -
BSO +11 (0,38) par GENTLEMAN IV (sfa) - Orne,
M. MARC DELAROCQUE
- 2016 Sans renseignement de UTAH VAN DE ROCK (sfb)

ONE TROPHEE D'HOUNTS (sfa) alezan 2002

ÉLEVÉE EN HAUTE-GARONNE - Mme MARIE-CLAUDE DASQUE

par EQUATEUR DIODE (aa) et KATCHINA DEL BOSC (sfa)
par THURIN (sfa) et DIALARA (aa) par QUADRIGE (aa)

Mise à la reproduction en 2011

- 2015 FANTASIE DU LYS**, (8 avril), f., noipan - BSO +2 (0,22)
par ADAGIO DE TALMA - Haute-Garonne,
Mme CELINE GARROS

ONEGA DU CHAUFOUR (sfa) alezan 2002

ÉLEVÉE DANS LA MEUSE - M. ERIC JACQUINOT

par NIDOR PLATIERE (sfa) et URANIE DU CHAUFOUR (sfa)
par HIDALGO DE RIOU (sfa) et EOLE DE LOUPPY (sfa)
par HAMBOURG (ps)

BSO +1 (0,44) - Mise à la reproduction en 2006

- 2015 FARHA DE VIRTON (BE)**, (17 mai), f., alezan - BSO +12 (0,25)
par TRESOR DE VIRTON (BE) (sfb) - BELGIQUE,
Mme FRANCOISE HANUS

2016 Sans renseignement de TRESOR DE VIRTON (BE) (sfb)

ONEIDA ELTE (sfa) bai 2002 ÉLEVÉE DANS LE MORBIHAN - M. JEAN-FRANCOIS LE TURNIER

par ECALGRAIN (sfa) et VOLTE DU DONJON (sfa)

par LEOPARD DU CASTEL (sfa) et JENNY (fsf)

par DARE DARE II (*aa*)

ISO 105 (11) **ICC** 124 (12) - Mise à la reproduction en 2014

- 2015 FALIERA ROZ**, (29 avril), f., bai - BSO +4 (0,38) BCC +2 (0,20)
par CARDERO (DE) (holst) - Morbihan, Mme CLAIRE LE PAPE

ONELIE DE LOJOU (sfa) bai 2002 ÉLEVÉE DANS LE FINISTERE - Mme CAROLINE LE FRANC

par CONCORDE (NL) (kwpn) et ANTILLAISE (sfa) par ALME (sfa)

et OPALINE DU PERRET (sfa) par GUILLAUME TELL (sfa)

BSO +11 (0,48) - Mise à la reproduction en 2005

2007 TI LANN DU UP (sfa), f. - ISO 139 (13) JSO 6 BSO +17 (0,57)

par APACHE D'ADRIERS (sfa)

2015 FLASH BACK DU UP, (7 juin), m., bai - BSO +17 (0,28)

par MONTENDER (NL) (kwpn) - Côtes-d'Armor,
M. DAVID HUE, Mme LUCIE HUE

2016 Sans renseignement de CANTURANO (DE) (holst)

ONELY DE L'ELFE (sfa) alezan 2002 ÉLEVÉE EN DOROGNE - Mme AGNES LHOMME

par ALLIGATOR FONTAINE (sfa) et KRISTALE DE L'ELFE (sfa)

par VOLTAIRE (DE) (han) et GOLDEN DE L'ELFE (sfa)

par DOUBLE ESPOIR (sfa)

ISO 103 (10) **BSO** +4 (0,58) - Mise à la reproduction en 2013

2015 FLAMENCO JUANNE, (28 mai), m., alezan - BSO +14 (0,34)

par VAGABOND DE LA POMME (BE) (sbs) - Vendée,
M. RODRIGUE VIOLLEAU

2016 Sans renseignement de NERVOSO (sfa)

ONLY BLUE DES CONTES (sfb) bai 2002

ÉLEVÉE EN ILLE-ET-VILAINE - M. JEAN RENE BOHEAS

par MR BLUE (NL) (kwpn) et TEMPETE DE MAZERROY (sfb)

par ARQUEBUSIER (sfa) et DAUPHINE VI (cs) par L'ATRIUM

ISO 103 (10) **BSO** +2 (0,58) - Mise à la reproduction en 2012

2015 FURIOSA DU COQ, (20 avril), f., al bru - BSO +13 (0,28)

par TOPINAMBOUR (NL) (kwpn) - Manche,
M. RENE LEGOUPIE

2016 Sans renseignement de AWAY SEMILLY

ONLY YOU DE BATILLY (sfa) noipan 2002

ÉLEVÉE DANS L'YONNE - M. JEAN-CLAUDE VIOLETT

par BURGGRAAF (DE) (holst) et KIM DE BATILLY (sfa)

par CABDULA DU TILLARD (sfa) et OLVIRA (sfa)

par IN CHALA A (sfa)

BSO +14 (0,59) - Mise à la reproduction en 2005

2006 SHAMPAGNE BATILLY (sfb), m. - ISO 146 (15) BSO +21 (0,61)

par QUAPRICE BOIMARGOT QUINCY (DE) (olst) - Etalon

2007 TARANTINO BATILLY (sfa), m. -

ISO 140 (15) JSO 6 BSO +21 (0,59) BCC +12 (0,21)

par QUAPRICE BOIMARGOT QUINCY (DE) (olst)

2009 VISION AIR BATILLY, h. -

ISO 131 (15) BSO +19 (0,56) BCC +12 (0,21)

par QUAPRICE BOIMARGOT QUINCY (DE) (olst)

2015 FINES BULLES BATILLY, (14 mars), f., noipan -

BSO +14 (0,35) par QUANTUM (DE) (holst) - Yonne,
M. ELEVAGE DE BATILLY

2016 Sans renseignement de L'ARC DE TRIOMPHE (DE) (old)

O'NYLE STAR (sfa) alezan 2002 ÉLEVÉE EN CHARENTE-MARITIME - M. MICHEL LAINE

par TALENT PLATIERE (sfa) et VITAMINE DU GAILLA

par NANVAL (aa) et KINO III (sfa) par NERIS II (aa)

Mise à la reproduction en 2014

2015 FOENIX DU MOULIN, (1 mai), f., alezan - BSO +9 (0,38)
par L'AMOUR DU BOIS (sfa) - Charente-Maritime,
Mme LUCIE GUIBERT

ONYX BORNISSE (sfa) bai 2002 ÉLEVÉE DANS L'YONNE -
M. DANIEL VIGNAUD

par FIDELIO DU DONJON et RIVE DU BOIS (sfa)
par FURY DE LA CENSE (sfa) et GARDE NATIONALE (sfa)
par FORT NATIONAL (ps)

BSO +2 (0,46) - Mise à la reproduction en 2006

2015 FLY DE BEAUREGARD, (20 mars), f., bai
par CANTURO (DE) (holst) - Yonne, M. DANIEL VIGNAUD

2016 Sans renseignement de CON AIR (DE) (holst)

ONYXE DE CAVENONE (sfb) noipan 2002
ÉLEVÉE DANS L'ALLIER - M. FRANCK VAN GHELUWE

par EPSON D'AMOUR (sfa) et VALINA (tf)
par JACOB DU CHIGNON (tf) et NINA DES QUARTS (tf)
par QUATT CENT TROIS (tf)

Mise à la reproduction en 2008

2015 FIONIXE DE CAVENONE, (1 juin), f., bai
par UN CAPRICE DECHALUSSE (sfa) - Allier,
M. FRANCK VAN GHELUWE

2016 Sans renseignement de UN CAPRICE DECHALUSSE (sfa)

OPAL DE RIVERLAND (sfa) gris 2002 ÉLEVÉE EN CHARENTE -
S.C.E.A. RIVERLAND

par PARCO (BE) (bwp) et HERESIE DE SEMILLY (sfa)
par LE TOT DE SEMILLY (sfa) et QUENOTTE DU CHEMIN (sfa)
par ST BRENDAN (GB) (ps)

ISO 110 (07) **BSO** +3 (0,60) - Mise à la reproduction en 2009

2015 FIRST LADY RIVERLAND, (25 juillet), f., bai -
BSO +14 (0,40) BCC +11 (0,23) BDR +4 (0,26)
par KANNAN (NL) (kwpn) - Charente, S.C.E.A. RIVERLAND

2016 Sans renseignement de L'ARC DE TRIOMPHE (DE) (old)

OPALE ARISTO (sfa) bai 2002 ÉLEVÉE DANS L'INDRE -
Mlle DOMINIQUE DELPLACE

par DOLLAR DU MURIER (sfa) et GRENADINE III (sfa)
par LE TOT DE SEMILLY (sfa) et VIEJA (sfa)
par LIEU DE RAMPAN (sfa)

ISO 114 (09) **BSO** +11 (0,59) - Mise à la reproduction en 2011

2015 FERIA DU MOURAU, (19 avril), f., al bru -
BSO +18 (0,39) BCC +13 (0,23) par KANNAN (NL) (kwpn) -
Haute-Garonne, Mme ELSA GAUZIGNAC

2016 Sans renseignement de VIGO D'ARSOUILLES (BE) (bwp)

OPALE DE BEARN (sfa) bai 2002

ÉLEVÉE DANS LES PYRENEES-ATLANTIQUES - M. DANIEL TESCARI
par QUICK STAR (sfa) et FURIOSA DU BEARN (ac) par GAVERDI (ac)
et ISIS DE BEARN (aa) par DIONYSOS II (*aa*)

ISO 130 (12) **BSO** +13 (0,61) - Mise à la reproduction en 2014

2015 FIDELITEE DEBEARN, (4 mai), f., bai - BSO +8 (0,30)
par KIGALI (NL) (kwpn) - Pyrénées-Atlantiques,
M. DANIEL TESCARI

2016 Sans renseignement de AVEC ESPOIR (sfa)

OPALE DE BUNOUVIERE (sfa) alezan 2002

ÉLEVÉE DANS LA MANCHE - M. DANIEL PAPILLON et
Mme MARIE-JOSEPHE PAPILLON

par DIAMS DU GRASSET (sfa) et VALY DE BUNOUVIERE (sfa)
par IRAK E (sfa) et MAENA (sfa) par FLORISSANT (sfa)

ISO 118 (06) **JSO** 4 **BSO** +8 (0,56) - Mise à la reproduction en 2007
2009 VISTA DU CORRAIL, h. - ISO 123 (14) **JSO** 4 **BSO** +12 (0,55)
par CALYPSO D'HERBIERS (sfa)

2015 FASTGIRL, (18 avril), f., alezan - BSO +14 (0,28)
par CHACCO ROUGE (DE) (old) - Manche,
Mme CHRISTINE ROBINE, M. LUDOVIC ROBINE

2016 Sans renseignement de ADZARO DE L'ABBAYE

OPALE DE CHAMPE (sfa) alezan 2002 ÉLEVÉE DANS LA MANCHE -
Mme SOPHIE LEFEBVRE

par RICHEBOURG (BE) (bwp) et ACTIMA (sfa) par LAUDANUM (ps)
et PENELOPE IV (sfa) par GRAND VENEUR (sfa)

ISO 117 (06) **BSO** +9 (0,56) - Mise à la reproduction en 2006

2015 FIDELIO DE LANTINIERE, (14 juillet), m., alezan -
BSO +17 (0,38) par OGRION DES CHAMPS (sfa) - Calvados,
M. HUGUES LEFEBVRE

OPALE DE CHASSIGNOL (sfa) bai 2002

ÉLEVÉE EN SAONE-ET-LOIRE - M. VITAL BESSON et Mme CHRISTIANE VARIOT
par DONALD ROUGE II (sfa) et TENDRAMOUR (sfa) par IF DE MERZE
et LUNE D'AMOUR (sfa) par COSMOS (sfa)

Mise à la reproduction en 2009

2015 FLICKA DE CHASSIGNOL, (1 mai), f., alezan
par JAGUAR MAIL (sfa) - Saône-et-Loire, M. VITAL BESSON,
Mme CHRISTIANE VARIOT

OPALE DE FLORE (sfa) bai 2002 ÉLEVÉE DANS LE LOIR-ET-CHEV -
Mme FANNY BEGUIN

par AUBRILLO (sfa) et ROXANE DE GATINEAU (sfa)
par AMARPOUR (ps) et GUERNICA T (tf) par SIRE DE TRACY (tf)
ISO 121 (08) **BSO** +2 (0,56) - Mise à la reproduction en 2012

2015 FARENHEIT DE BOSSEE, (23 mai), m., bai cl - BSO +12 (0,37)
par LAUTERBACH (DE) (old) - Indre-et-Loire,
Mme SANDRINE VIAUD

OPALE DE METENDAL (sfa) bai 2002 ÉLEVÉE DANS LES VOSGES -
G.A.E.C. DE METENDAL

par VRAITOT (sfa) et ADOUA DE METENDAL (sfa)
par LE DALIDAN (sfa) et HALE DE METENDAL par RIDAMOUR (aa)
IDR 107 (06) **BDR** +2 (0,50) - Mise à la reproduction en 2007

2015 FOLIE DOUBLE, (23 mai), f., alezan - BSO +4 (0,36)
par DOUBLE D'ELLE (sfa) - Bas-Rhin,
M. MARTIAL SCHELCHER, Mme CORINNE DELHAY

OPALE DE RUBERCY (sfa) bai 2002 ÉLEVÉE DANS LE CALVADOS -
Mme GINETTE RACHINEL

par OBERON DU MOULIN et BERLINE II (sfa) par LE PLANTERO (sfa)
et PAT ST SIMEON (sfa) par UKASE (sfa)

BSO +3 (0,56) - Mise à la reproduction en 2007

2008 ULYSSE DE RUBERCY (sfa), h. -
ISO 109 (12) **BSO** +3 (0,55) ICC 130 (14) JCC 6
par ARIOSIO DU THEILLET (sfa)

2010 AMAZONE DE RUBERCY, f. -
ISO 125 (15) **JSO** 5 **BSO** +16 (0,53) par NIPPON D'ELLE (sfa)

2014 EVA DE RUBERCY, (8 juillet), f., bai f. - BSO +12 (0,29)
par ULPIEN D'ELLE (sfa) - Calvados, M. ERIC HELYE,
Mme GINETTE RACHINEL

2016 Sans renseignement de NIPPON D'ELLE (sfa)
Sans renseignement de NIPPON D'ELLE (sfa)
Sans renseignement de BAMBY DE LA TOUR (pfs)

OPALE DE XAC (sfb) bai 2002 ÉLEVÉE EN MAYENNE -
M. XAVIER OUTIN

par KANNAN (NL) (kwpn) et VAE VICTIS V (sfa) par TURNER (ps)
et INDIRA (sfa) par COR DE CHASSE (sfa)
Mise à la reproduction en 2010

2014 ELIOTT DE XAC, (27 juin), m., alezan - BSO +14 (0,23)
par VIGO CECE - Mayenne, M. XAVIER OUTIN

OPALE DES NAUVES (sfa) alezan 2002 ÉLEVÉE EN DORDOGNE -
M. ETIENNE POILLION

par LE TOT DE SEMILLY (sfa) et GAZELLE DU MESNIL II (sfa)
par ARPEGE PIERREVILLE (sfa) et REINE DU MESNIL II (sfa)
par LE PLANTERO (sfa)

ISO 118 (08) **BSO** +9 (0,60) - Mise à la reproduction en 2005

2015 FAFIR DES NAUVES, (5 juin), f., alezan - BSO +16 (0,30)
par SALTO DES NAUVES (sfa) - Dordogne,
M. ETIENNE POILLION

OPALE DU GISORS (sfa) bai 2002 ÉLEVÉE DANS LA MANCHE -
M. MICHEL CHILLET

par NARCOS II (sfa) et JIMINY DU GISORS (sfa)
par COME ON (DE) (holst) et FINE CUP DU GISORS (sfa)
par JALISCO B (sfa)

BSO +8 (0,41) - Mise à la reproduction en 2005
2006 SIBELL DU GISORS (sfa), f. - ISO 159 (15) **BSO** +24 (0,56)
par CALVARO (DE) (holst)

2015 FIESTA DE MALICAZ, (17 avril), f., alezan - BSO +11 (0,32)
par LAGON DE L'ABBAYE (sfa) - Manche,
M. FREDERIC BURNOUF, M. MICHEL CHILLET

2016 Sans renseignement de TORNESCH (NL) (kwpn)

OPALE DU GOAREM (sfa) alezan 2002 ÉLEVÉE EN DORDOGNE -
M. DENIS SIMON

par DOLLAR DU MURIER (sfa) et BALINA DU GOAREM (sfa)
par DOUBLE ESPOIR (sfa) et FINE FLEUR A (sfa) par NICKEL (*aa*)
BSO +6 (0,46) - Mise à la reproduction en 2005

2010 AMAZONE DU MOTET, f. - ISO 121 (15) **BSO** +13 (0,49)
par OPIUM DE COQUERIE (sfa)

2015 FANTASIA MERZE, (2 juin), f., noipan
par OLIMBOS MERZE (sfb) - Saône-et-Loire,
M. JEAN-MICHEL MARTINOT

2016 Sans renseignement de OLIMBOS MERZE (sfb)

OPALE DU MURIER (sfa) bai 2002 ÉLEVÉE EN MAYENNE -
Mme CHRISTINE BAUDRILLARD

par DOLLAR DU MURIER (sfa) et JINGER DU MESNIL (sfa)
par USEFUL et NELMA DU MESNIL (sfa) par NIGHT AND DAY (ps)
ISO 121 (09) **BSO** +5 (0,58) - Mise à la reproduction en 2009

2015 FREE STYLE DU LOUET, (14 juin), m., bai - BSO +14 (0,27)
par ELDORADO DE HUS (NL) (kwpn) - Maine-et-Loire,
S.C.E.A. ELEVAGE ECURIE DU LOUET

2016 Sans renseignement de QCLASSIC BOIS MARGOT (sfb)

OPALE DU NIRO

(sfa) bai 2002 ÉLEVÉE EN LOIRE-ATLANTIQUE - M. NICOLAS DULION et Mlle HELENE GICQUEL
 par COMTE DES TILLEULS (sfa) et BRISE AIMEE (ps)
 par CADMUS (GB) (ps) et BRISE AMIE (ps)
 par ADMIRAL'S BOY (US) (ps)
ISO 109 (06) - Mise à la reproduction en 2014
2015 FOREVER YVES DE LOIRE, (25 avril), m., bai - BSO +8 (0,29)
 par ULMAR MAIL (sfa) - Loire-Atlantique,
 Mme HELENE THOMAS ALLARD

OPALE SILVANAIS

(sfa) alezan 2002
 ÉLEVÉE EN CHARENTE-MARITIME - M. CLAUDE JADEAU et
 Mme MARTINE JADEAU
 par TALENT PLATIERE (sfa) et HELIUM SILVANAIS (sfa)
 par QUARTZ DE FRELY (aa) et KOLLINE D'AUZAY (sfa)
 par DOUBLE ESPOIR (sfa)
ISO 129 (10) **BSO** +6 (0,60) - Mise à la reproduction en 2006
 2007 TOPAZE SILVANAIS (sfa), m. - ISO 120 (12) BSO +18 (0,58)
 par DIAMANT DE SEMILLY (sfa)
2015 FILOU SILVANAIS, (4 mai), m., alezan - BSO +13 (0,39)
 par L'AMOUR DU BOIS (sfa) - Charente-Maritime,
 Mme MARTINE JADEAU, M. CLAUDE JADEAU
 2016 Sans renseignement de UN DIAMANT DES FORETS (sfa) et de
 CONTENDRO (DE) (holst)

OPALINE ARDENTE

(sfa) alezan 2002 ÉLEVÉE DANS LA MANCHE - M. PIERRE LEPELLEY et Mme PAULETTE LEPELLEY
 par ARPEGE PIERREVILLE (sfa) et FUGIE ARDENTE (sfa)
 par MATADOR DU BOIS (sfa) et POLKA ARDENTE (sfa)
 par JOUVENTUR (ps)
 Mise à la reproduction en 2005
2014 ELITE DE LA FIERE, (15 mars), f., bai - BSO +11 (0,31)
 par OSCAR DES FONTAINES (sfa) - Orne,
 M. ETIENNE CALLEJA
2015 FLICKA DE LA FIERE, (21 juillet), f., bai cl - BSO +8 (0,35)
 par L'ARC DE TRIOMPHE (DE) (old) - Orne,
 M. ETIENNE CALLEJA

OPALINE DE BEAULIEU

(sfa) alezan 2002
 ÉLEVÉE DANS LE MAINE-ET-LOIRE - M. JEAN MARIE CLAVEREAU
 par CROCUS GRAVERIE (sfa) et QUASSINE V (sfa)
 par GERONIMO D (sfa) et GUERNICA II (sfa) par VERROU (sfa)
BSO +3 (0,44) - Mise à la reproduction en 2007
 2009 VICOMTE DE BEAULIEU, m. -
 ISO 125 (15) JSO 4 BSO +17 (0,55)
 par DIAMANT DE SEMILLY (sfa)
2015 FORMULAIN DE BEAULIEU, (18 avril), f., alezan -
 BSO +14 (0,36) BCC +8 (0,20) BDR +2 (0,23)
 par KANNAN (NL) (kwpn) - Maine-et-Loire,
 M. JEAN MARIE CLAVEREAU
 2016 Sans renseignement de WINDOWS VH COSTERSVELD (BE)
 (bwp)

OPALINE DE GY

(sfa) bai 2002 ÉLEVÉE DANS LA NIEVRE - M. BRUNO ALESSANDRINI
 par SOCRATE DE CHIVRE (sfa) et FRANCE DU FRAYSSE (sfa)
 par TROUPIER (sfa) et IDEE FOLLE (sfa) par PIERREVILLE (sfa)
ISO 124 (10) **JSO** 5 **BSO** +6 (0,60) - Mise à la reproduction en 2013
2015 FARFALE D'AGAL, (9 juin), f., bai - BSO +13 (0,36)
 par VIGO D'ARSOUILLES (BE) (bwp) - Loir-et-Cher,
 S.A.R.L. AGALICE

OPALINE DE LAUNAY

(sfa) alezan 2002
 ÉLEVÉE DANS LA MANCHE - M. ROGER COSSE et Mme MARIE-THERESE COSSE
 par FIRST DE LAUNAY (sfa) et ELVINE DE LAUNAY (sfa)
 par TARZAN MOUSSURE (sfa) et REINE ROYALE (sfa)
 par UKASE (sfa)
BSO +15 (0,53) - Mise à la reproduction en 2005
 2006 SARAH DE LAUNAY (sfa), f. -
 ISO 129 (12) JSO 5 BSO +21 (0,59) par KANNAN (NL) (kwpn)
 2008 UTILE DE LAUNAY (sfa), f. - ISO 123 (15) BSO +16 (0,57)
 par IDEAL DE LA LOGE (sfa)
 2009 VANILLE DE LAUNAY, f. - ISO 141 (15) JSO 6 BSO +20 (0,56)
 par JUMPY DES FONTAINES (fsf)
2015 FLORA DE LAUNAY, (2 juin), f., bai - BSO +20 (0,32)
 par QCLASSIC BOIS MARGOT (sfb) - Manche, M. ROGER COSSE,
 Mme MARIE-THERESE COSSE
 2016 Sans renseignement de ROCK'N ROLL SEMILLY (sfa)

OPALINE DE LUSSE

(sfa) bai 2002 ÉLEVÉE DANS LES VOSGES - M. GUY MORTIN
 par APACHE D'ADRIERS (sfa) et VALSE DE MEAUTIS (sfa)
 par KAYACK (sfa) et EPONINE (sfa) par SURIOSO (sfa)
 Mise à la reproduction en 2006
2015 FEBVRE DE LUSSE, (30 mai), m., gris
 par MERCREDI DE MARS (sfa) - Vosges, M. GUY MORTIN
 2016 Sans renseignement de QUINOTO BOIS MARGOT (sfb)

OPALINE DE THURIN

(sfa) bai 2002 ÉLEVÉE DANS LA MANCHE - Mme EDITH POTTIER
 par CACAO COURCELLE (sfa) et VANILLE DE THURIN (sfa)
 par STARTER (sfa) et JALOUSIE DE THURIN (sfa) par VAMBA (ps)
BSO +2 (0,49) - Mise à la reproduction en 2005
 2006 SALINE DE LAUNAY (sfa), f. - ISO 126 (12) BSO +11 (0,58)
 par FIRST DE LAUNAY (sfa)
2015 FLEUR DE LAUNAY, (8 mai), f., gris - BSO +9 (0,26)
 par UPSILON (aa) - Côtes-d'Armor,
 Mme CHRISTINE THOUENON
 2016 Sans renseignement de KANNAN (NL) (kwpn)

OPALINE DES FLAYELLES

(sfa) bai 2002
 ÉLEVÉE DANS LE NORD - Mme GHISLAINE DESTAILLEURS
 par FOR EVER IV et TORNADE DE BOULAIN (sfa)
 par NIDOR PLATIERE (sfa) et DOUCE DE BOULAIN (sfa)
 par QUESTEUR (sfa)
BSO +1 (0,50) - Mise à la reproduction en 2005
2015 FIGARO DES FLAYELLES, (3 mai), h., bai f. - BSO +8 (0,36)
 par CANTURO (DE) (holst) - Nord,
 Mme GHISLAINE DESTAILLEURS, M. CORENTIN CONTANT
 2016 Sans renseignement de NUMBER ONE D'ISO (sfa)

OPALINE DES FORETS

(sfa) alezan 2002
 ÉLEVÉE DANS LA MANCHE - M. FABRICE PARIS et M. GUY PARIS
 par LE TOT DE SEMILLY (sfa) et RAPSDIE II (sfa)
 par JALISCO B (sfa) et MAY FLOWER III (sfa) par URIEL (sfa)
ISO 134 (09) **JSO** 5 **BSO** +15 (0,64) - Mise à la reproduction en 2004
 2005 RACK DES FORETS (sfa), m. -
 ISO 140 (13) JSO 6 BSO +24 (0,60) par KANNAN (NL) (kwpn)
2015 FRIPOUILLE DES FORETS, (2 juin), f., noipan -
 BSO +18 (0,38) BDR +6 (0,24) par CONTENDRO (DE) (holst) -
 Manche, M. FABRICE PARIS
 2016 Sans renseignement de CHACCO ROUGE (DE) (old)

OPALINE DES GEAIS

(ps) noipan 1999 ÉLEVÉE DANS L'AIN - Mme CATHY BRULLAND GILLET et M. HERVE BRULLAND
 par COSTE GARDE (ps) et POMPONNETTE (ps) par NYMBIO (GB) (ps)
 et DAMAIKA (ps) par DAMMAR (IT) (ps)
 Mise à la reproduction en 2003
 2004 QUETSCHES DES GEAIS (fsf), f. - ISO 125 (14) BSO +1 (0,56)
 par POOR BOY (DE) (rhdI)
2015 FAST DES GEAIS, (26 mai), m., alezan
 par MALOUBET DE PLEVILLE (sfa) - Ain,
 Mme CATHY BRULLAND GILLET, M. HERVE BRULLAND

OPALINE D'OR

(sfa) bai 2002 ÉLEVÉE DANS LA MANCHE - Mme RAYMONDE BAZIRE et M. LUCIEN BAZIRE
 par APACHE D'ADRIERS (sfa) et JAVELLE D'OR (sfa)
 par QREDO DE PAULSTRA (sfa) et OMBRELLE D'OR (sfa)
 par UKASE (sfa)
ISO 123 (09) **BSO** +9 (0,58) - Mise à la reproduction en 2011
2015 FALINE DU LORET, (30 mars), f., al bru - BSO +11 (0,28)
 par TENAREZE (aa) - Loire-Atlantique, M. ANDRE ROBERT,
 Mme MARIE-HELENE ROBERT
 2016 Sans renseignement de URANO DE CARTIGNY (sfa)

OPALINE DU PAUTE

(sfa) alezan 2002 ÉLEVÉE DANS LA MANCHE - M. MAURICE BEUVE et Mme BERNADETTE BEUVE
 par FIRST DE LAUNAY (sfa) et QUEBECOISE V (sfa)
 par GRAND VENEUR (sfa) et KAREN III (sfa) par TANAEL (sfa)
ISO 123 (08) **BSO** +10 (0,61) - Mise à la reproduction en 2011
2014 ESPOIR DU PAUTE, (2 avril), m., bai - BSO +12 (0,31)
 par TOP GUN SEMILLY (sfa) - Manche, M. MAURICE BEUVE,
 Mme BERNADETTE BEUVE
 2016 Sans renseignement de ADZARO DE L'ABBAYE

OPALINE DU SAULNOIS

(sfa) alezan 2002
 ÉLEVÉE DANS LA MOSELLE - Dr. DENIS GASTALDI
 par SABLE ROSE (sfa) et UVELINE DES NOUES (sfa)
 par IF DE MERZE et KHAMI DES DONNES (sfa)
 par AS DU BOURG (sfa)
 Mise à la reproduction en 2006
2015 FRONSAC DES TRUFFIERS, (16 avril), m., alezan -
 BSO +10 (0,35) par VIGO D'ARSOUILLES (BE) (bwp) - Moselle,
 Mme SANDRINE GERSCHHEIMER,
 ELEVAGE DES TRUFFIERS, M. BRICE GERSCHHEIMER
 2016 Sans renseignement de SINGULAR LS LA SILLA (MX) (oes)

OPALINE DU VALDECIE

(sfa) alezan 2002
 ÉLEVÉE DANS LA MANCHE - M. CLAUDE DIOT et Mme MIREILLE DIOT
 par FLIPPER D'ELLE (sfa) et FAUVETTE DU BOIS (sfa)
 par MATADOR DU BOIS (sfa) et LHOTESSE (sfa) par ET HOP (aa)
ISO 132 (11) **JSO** 5 **BSO** +9 (0,59) - Mise à la reproduction en 2013
2015 FOREVER DE KERAMBARIS, (15 juin), m., bai -
 BSO +17 (0,29) par UNIK D'ICK (sfb) - Finistère,
 E.A.R.L. LES ECURIES DE CORNOUAILLE
 2016 Sans renseignement de CARETANO Z (DE) (holst)

OPALINE GOSSELIN (tf) bai f. 2002 ÉLEVÉE DANS LE CALVADOS -

M. EUGENE MONTIGNY

par GO LUCKY (tf) et BARGENCE DE PITZ (tf) par NADALEO (tf) et QUARGENCE DE MAI (tf) par FLORISUGE (tf)

Mise à la reproduction en 2007

2015 FALCO DI CANTO, (10 avril), m., bai f. par VIGO CECE - Aisne, M. FRANCOIS RUFFIOT, Mme CHANTAL MONCOURTOIS**OPAQUE DES GROIES** (sfa) bai 2002 ÉLEVÉE EN VENDEE -

Mme RENEE CROUE

par YARLANDS SUMMER SONG (GB) (fsf) et AMOUR DU PLACINEAU (sfa) par DIAMOND ROCK (ps) et LUCKY SALLY (sfa) par BABY TAINE (ps)

ISO 109 (06) - Mise à la reproduction en 2006**2015 FRENCHY DE CETINY**, (27 mai), m., bai - BSO +5 (0,37) BDR +2 (0,20) par CONTROE (DE) (holst) - Vendée, Mme STEPHANIE CROMMER**OPEA DE FONTRÖSE** (sfa) bai 2002 ÉLEVÉE DANS L'EURE -

S.A. EQUITATION PROMOTIONS

par KANNAN (NL) (kwpn) et GUERANDE DE L'OIR (sfa) par JALISCO B (sfa) et AMAZONE DE L'OIR (sfa) par KOUGLOF II (sfa)

BSO +9 (0,49) - Mise à la reproduction en 2005**2015 FASHIONISTA DE CIRCEE**, (20 mai), f., baipie - BSO +11 (0,34) par VISAGE VAN DE OLMENHOEVE (BE) (bwp) - Calvados, Mme CAROLINE JOUAN DE FAUCIGNY**2016** Sans renseignement de WINDOWS VH COSTERSVELD (BE) (bwp)**OPEPITE DE PEPITA** (sfa) bai 2002

ÉLEVÉE DANS LE PUY-DE-DOME - M. ALAIN GASNIER

par PAPILLON ROUGE (sfa) et PEPITA DU PARC (sfa) par JALME DES MESNULS (sfa) et HISTORIETTE A (aa) par BARIGOULE (*aa*)

ISO 101 (06) **BSO** +7 (0,57) - Mise à la reproduction en 2007**2008** UNE PREMIEREDOPEPIT (sfa), f. - ISO 126 (14) BSO +15 (0,54) par MANHATTAN DE SEMILLY (sfa)**2015 FOREVER D'OPEPITE**, (1 juin), m., bai par CONTENDRO (DE) (holst) - Puy-de-Dôme, M. ALAIN GASNIER**OPERA DE RAVEL** (sfa) alezan 2002 ÉLEVÉE DANS LE CALVADOS -

Mme PRISCILLA POTTIER GLASER et M. JEAN-NOEL POTTIER

par PAPILLON ROUGE (sfa) et VENUS DE LABARDE (sfa) par LAUDANUM (ps) et LADYBIRD (sfa) par BELPHEGOR IV (sfa)

ISO 131 (08) **BSO** +10 (0,61) - Mise à la reproduction en 2005**2006** SONATE DE RAVEL (sfa), f. - ISO 135 (13) BSO +19 (0,59) par CALVARO (DE) (holst)**2013 DONATELLO DE RAVEL**, (24 mai), m., bai - BSO +12 (0,38) par UTRILLO VD HEFFINCK (BE) (bwp) - Calvados, Mme PRISCILLA POTTIER GLASER, M. JEAN-NOEL POTTIER**2016** Sans renseignement de AIR JORDAN (DE) (old)**OPERA DU BUGUET** (sfa) bai 2002 ÉLEVÉE DANS LE TARN -

Mme ODILE COTINET

par BURGGRAAF (DE) (holst) et TARENTELE DE BACE (sfa) par HEROS DE CAVRON (sfa) et BIARINA J (tf) par KANO (tf)

ISO 148 (11) **JSO** 6 **BSO** +9 (0,60) - Mise à la reproduction en 2012**2015 FIFTY FIFTY DU BUGUET**, (5 avril), f., alezan - BSO +12 (0,39) par NABAB DE REVE (BE) (sbs) - Tarn, Mme ODILE COTINET**2016** Sans renseignement de VIGO D'ARSOUILLES (BE) (bwp)**OPERETTE DES PLAINS** (sfa) bai 2002

ÉLEVÉE EN SEINE-MARITIME - Mme ANTOINETTE TRICOT

par KANNAN (NL) (kwpn) et GIPSY DES PLAINS (sfa) par GALOUBET A (sfa) et VOLTA IV (sfa) par HUIT DE COEUR (sfa)

BSO +9 (0,58) - Mise à la reproduction en 2009**2015 FIRTS D'AMOUR**, (30 juin), m., gris - BSO +17 (0,36) par PRESIDENT (NL) (kwpn) - Haute-Vienne, Mme CECILE DENIBEAU**2016** Sans renseignement de PRESIDENT (NL) (kwpn)**OPERETTE DU BISSON** (sfa) al fon 2002

ÉLEVÉE DANS LE CALVADOS - M. MARC BIDET et Mme CHANTAL BIDET

par QREDO DE PAULSTRA (sfa) et VIROISE DU BOCAGE (sfa) par MUGUET DU MANOIR (sfa) et REVEUSE IV (sfa)

par TIGRE ROUGE (sfa)

ISO 115 (08) - Mise à la reproduction en 2006**2015 FARANDOLE DU BISSON**, (24 mai), f., alezan - BSO +8 (0,37) par MADE IN SEMILLY (sfa) - Calvados, M. MARC BIDET**2016** Sans renseignement de LUCCIANNO (sfa)**OPERETTE DU BRULOT** (sfa) bai 2002 ÉLEVÉE EN VENDEE -

M. JACKY PALARDY

par VAINQUEUR DU FIEF (sfa) et CINDY DU MUR BETIS (aa) par SUCRE DE POMME (aa) et LADY DE BORDENAVE (*aa*)

par FLORESTAN II (*aa*)

Mise à la reproduction en 2006

2015 FREYA DE R, (17 mai), f., bai par GUEPARD D'AUTHIEUX (sfa) - Vendée, Mme EVELYNE FREMY, M. SEBASTIEN PAJOT**2016** Sans renseignement de BOLAT STE HERMELLE**OPERETTE MARGOT** (sfa) bai 2002 ÉLEVÉE DANS LA LOIRE -

M. JEROME JOLY

par BURGGRAAF (DE) (holst) et ATOUT TREFLE (sfa) par ALME (sfa) et MEILLANT (sfa) par ESPOIR EN TOI (sfa)

Mise à la reproduction en 2007 - Morte en 2015

2015 FLY NN FOLIE, (7 mars), m., bai - BSO +12 (0,33) par QCLASSIC BOIS MARGOT (sfb) - Indre-et-Loire, E.A.R.L. EQUI FOLIE**OPFRODITO (NL)** (kwpn) gris 1996 ÉLEVÉE AUX PAYS-BAS -

KWPN numéro 9610380 - MME MARGARETHA HOEVE

par CANTERO (oes) et APFRODITE (oes) par ALCATRAZ (DE) (holst) et PAROLA (oes) par ROMANTIKER (holst)

ISO 136 (09) **BSO** +14 (0,46) - Mise à la reproduction en 2014**2015 FALANGHINA DE SEBITZ**, (7 avril), f., npamel - BSO +18 (0,29) par LABRADOR DE BREKKA (sfa) - Bas-Rhin, M. PATRICK HEINTZ**2016** Sans renseignement de CARDENTO (DE) (holst)**OPHELA DU CAREL** (sfa) bai 2002 ÉLEVÉE DANS LE CALVADOS -

M. JACQUES AUMOND

par QUICK STAR (sfa) et GALA DU CAREL (sfa) par QUIDAM DE REVEL (sfa) et KETMIE III (sfa) par TANAEL (sfa)

ISO 132 (15) **BSO** +12 (0,63) - Mise à la reproduction en 2004**2006** SEGNORA DU CAREL (sfa), f. - ISO 133 (13) BSO +21 (0,60) par MYLORD CARTHAGO (sfa)**2015 FAR WEST D'AZUR**, (1 mai), m., alzel - BSO +15 (0,32) par PRINCE BLUE (sfa) - Loire-Atlantique, M. SERGE ROZZONELLI**2016** Sans renseignement de CANTURO (DE) (holst)**OPHELIA DE SEMILLY** (sfa) bai 2002

ÉLEVÉE DANS LE CALVADOS - M. PATRICE BOUREAU et

M. JULES MESNILDREY

par QUICK STAR (sfa) et SIRENE DE PLANTRO (sfa) par WHAT A JOY (ps) et GEOLE (sfa) par NANKIN (sfa)

ISO 129 (07) **JSO** 5 **BSO** +10 (0,61) - Mise à la reproduction en 2004**2015 FLOEIME DE LILAU**, (25 mai), m., bai - BSO +13 (0,38) par AIR JORDAN (DE) (old) - Yvelines, S.A.R.L. ELEVAGE DES DEUX CHARMES**2016** Sans renseignement de TYROL ROUGE (sfa)**OPHELIA II (DE)** (holst) bai 1999 ÉLEVÉE EN ALLEMAGNE -

HV numéro 210201999 - M. HAUKE PAULSEN

par CASSINI II (DE) (holst) et BANNADORA (holst) par LACAPO (holst) et KONDITION (holst) par FOLLYWISE (GB) (ps)

ISO 154 (08) **BSO** +9 (0,55) - Mise à la reproduction en 2009**2015 FBI DE HUS**, (2 mars), m., bai - BSO +16 (0,36) par BALOU DU ROUET (DE) (old) - Loire-Atlantique, S.A.R.L. HARAS DE HUS**2016** Sans renseignement de KANNAN (NL) (kwpn)**OPHELIA SAUVAGE** (sfa) alezan 2002

ÉLEVÉE EN SAONE-ET-LOIRE - Mme HENRIETTE DESBROSSE

par EYKEN DES FONTENIS (sfa) et HERODIADE SAUVAGE (sfa) par APACHE D'ADRIERS (sfa) et PIVOINE DE BREKKA (sfa) par KAYACK (sfa)

ISO 129 (08) **JSO** 6 **BSO** +12 (0,60) - Mise à la reproduction en 2013**2015 FIRON SAUVAGE**, (16 juin), f., alezan - BSO +19 (0,40) BCC +12 (0,22) BDR +1 (0,26) par KANNAN (NL) (kwpn) - Saône-et-Loire, Mme HENRIETTE DESBROSSE**OPHELIE DE VIRTON** (sfb) alezan 2002 ÉLEVÉE DANS LA MEUSE -

Dr. Vét. MARC DISCRET

par KASHMIR VAN'T SCHUTTERSCHO (BE) (sbs) et DIANE DE CHAUFOR par PRINCE DU LOGIS (aa) et EOLE DE LOUPPY (sfa) par HAMBOURG (ps)

Mise à la reproduction en 2008

2015 FLORA DE VIRTON (BE), (23 avril), f., bai - BSO +15 (0,24) par TRESOR DE VIRTON (BE) (sfb) - BELGIQUE, Mme FRANCOISE HANUS**2016** Sans renseignement de TRESOR DE VIRTON (BE) (sfb)**OPHELIE DU FRAIGNEAU** (sfa) bai 2002

ÉLEVÉE EN CHARENTE-MARITIME - JUMENTERIE DU FRAIGNEAU

par BARBARIAN (sfa) et GIPSY DU FRAIGNEAU (sfa) par DOUBLE ESPOIR (sfa) et UTOPIA DU ROIHINET (sfa) par LAUDANUM (ps)

ISO 118 (12) **BSO** +8 (0,60) - Mise à la reproduction en 2014

2015 FLORA DE BIMARD, (10 mai), f., bai - BSO +15 (0,33)
par SUNDAY DE RIVERLAND (sfb) - Deux-Sèvres,
Mme PASCALE ROULLEAU, Mme CHARLINE ROULLEAU

OPHELIE DU MURIER (sfa) bai 2002 ÉLEVÉE EN MAYENNE -
M. PHILIPPE BODINIER

par DESIR DU CHATEAU (sfa) et JOY DU MURIER (sfa)
par GALOUBET A (sfa) et TAMOA DU MURIER (sfa) par KISSOVO (sfa)
Mise à la reproduction en 2006

2015 FALCON DE JARSAY, (18 mai), m., bai -
BSO +12 (0,34) BCC +4 (0,24)
par L'ARC DE TRIOMPHE (DE) (old) - Deux-Sèvres,
E.A.R.L. LE BELAMOINE

2016 Sans renseignement de L'ARC DE TRIOMPHE (DE) (old)

OPHELIE D'OLYMPÉ (aa) bai f. 2002 ÉLEVÉE DANS LE GERS -
M. PIERRE DE LA SERVE

par EQUATEUR DIODE (aa) et FELINE D'ARMAGNAC (aa)
par OMAR DU LIRAC (aa) et GELINA (aa) par PANCHO II (*aa*)
Mise à la reproduction en 2005

2015 FIRSDREAM, (1 mai), f., gris - BSO +6 (0,35) BCC +7 (0,22)
par MYLORD CARTHAGO (sfa) - Tarn, M. SIMON CATHALA

OPHIDIA DU VERTAIN (sfa) alezan 2002 ÉLEVÉE DANS LE NORD -
Mlle LAURENCE THOMAS

par BOUTON D'OR IV (sfa) et IDRAZINE DU VERTAIN (sfa)
par BOULERO DE BRECEY (sfa) et TOPAZE DU VERTAIN (sfa)
par DANSEUR II (sfa)

Mise à la reproduction en 2014

2015 FIRST DU DRAGON, (24 mai), f., bai
par CAP DE B'NEVILLE (sfa) - Tarn-et-Garonne,
Mme HELENE LEMERCIER, M. DIMITRI FORGEOIS

OPLA D'HELVEIBEY (sfa) bai 2002 ÉLEVÉE DANS L'ORNE -
M. LOUIS NICOLAS BERNIER

par ROYAL FEU (sfa) et AICHA DES FONTENIS (sfa) par IF DE MERZE
et PEPITA DU PONCEL (sfa) par GRAND VENEUR (sfa)

BSO +4 (0,55) - Mise à la reproduction en 2011

2015 FLAMENCO DU LANDEY, (9 avril), m., bai - BSO +14 (0,33)
par VAGABOND DE LA POMME (BE) (sbs) - Calvados,
S.C.E.A. LE LANDEY

2016 Sans renseignement de TRESOR DE VIRTON (BE) (sfb)

OPUS LOUVO (sfa) bai 2002 ÉLEVÉE DANS LE CALVADOS -
M. YVES BERLIOZ

par STARSKY DE BRIX (sfa) et ESMERALDA'JAC (ps)
par ROSE LAUREL (IE) (ps) et LA CLETTE (ps)
par FREE ROUND (US) (ps)

BSO +6 (0,46) - Mise à la reproduction en 2006
2006 SARAH LOUVO (aes), f. - ISO 127 (12) BSO +12 (0,51)
par LEONARDO LOUVO (sfa)

2015 FRANCO LOUVO, (3 avril), m., bai -
BSO +14 (0,34) BDR +5 (0,20) par CONTENDRO (DE) (holst) -
Calvados, S.C.E.A. BERLIOZ

2016 Sans renseignement de SCHERIF D'ELLE (sfa)

OR FEE DES METS (sfa) bai 2002 ÉLEVÉE DANS LE JURA -
M. JEAN RENNER

par DAMOISEAU D'OR (sfa) et BETTY DE PARCEY (sfa)
par QAIM DE LA FORET (sfa) et OPALE DE PAILLOTTE (sfb)
par DJIBOUTI (sfa)

Mise à la reproduction en 2005

2007 TONIC DES METS (sfa), m. - ISO 149 (15) JSO 4 BSO +19 (0,57)
par OGRION DES CHAMPS (sfa)

2015 FA MAJEUR DES METS, (10 mai), f., bai -
BSO +12 (0,36) BCC +7 (0,22) BDR +2 (0,26)
par KANNAN (NL) (kwpn) - Jura,
Mme MARIE-MADELEINE RENNER, M. JEAN RENNER

2016 Sans renseignement de KRAQUE BOOM (sfa)

ORA GRASSET (sfa) al bru 2002 ÉLEVÉE DANS L'INDRE -
M. MICHEL ROBERT GAURY

par VOLUBILIS D'ARMONT (sfa) et VOLANTE DU PERCHIS (sfa)
par FIRECREST (sfa) et LEGERE (sfa) par NEZ DE CUIR (*aa*)
Mise à la reproduction en 2013

2015 FANTAISY DU GRAFFEUIL, (20 juin), m., bai cl -
BSO +3 (0,30) par KHEOPS ST LOIS (sfa) - Dordogne,
Mme LAURENCE PINOT, M. RICHARD PINOT

ORAJE DE VINDECY bai 2002 ÉLEVÉE DANS LA NIEVRE -
Mme ANNIE GRUE

par RAJPOUTE (ps) et PREVES DU FOREZ (sfa)
par QUART DE VIN (ps) et BELLE AU BOIS (sfa) par RAYON VERT (ps)
Mise à la reproduction en 2010

2011 BURBERIE'S, (22 mai), f., bai
par PADOCK DU PLESSIS (sfa) - Val-d'Oise,
Mme CHLOE OLLIER

ORALIE DE NANTUEL (sfa) gris 2002 ÉLEVÉE DANS LE CHER -
Mme CLAIRE GOUIN

par PARCO (BE) (bwp) et ESQUISSE NANTUEL (sfa)
par I LOVE YOU (sfa) et ROYALTIE III par KAOLIN DE LYRE (sfa)
ISO 138 (08) **JSO** 6 **BSO** +13 (0,61) - Mise à la reproduction en 2012

2015 FANTOMETTE, (12 avril), f., noir
par SUPER KRACK (BE) (oes) - Cher,
S.C.E.A. ELEVAGE DEUQUET

2016 Sans renseignement de SUPER KRACK (BE) (oes)

ORANA COURCELLE (DE) (han) alezan 2002
ÉLEVÉE EN ALLEMAGNE - VHW numéro 317017202 - M. HEDI FRANKE

par DROSSELKLANG II (DE) (han) et FIONA (han)
par FURIOSO II EX VERTUOSO (sfa) et DOMINELLA (han)
par DOMSPATZ (han)

Mise à la reproduction en 2005

2010 ANISEE COURCELLE, f. - ISO 123 (15) BSO +11 (0,52)
par JAZZ BAND COURCELLE (sfa)

2012 CHANELLE COURCELLE, (15 mai), f., bai - BSO +6 (0,33)
par JAZZ BAND COURCELLE (sfa) - Saône-et-Loire,
M. YVES CHAUVIN

ORANE DE LA BRANDE (sfa) bai 2002 ÉLEVÉE DANS L'INDRE -
M. DOMINIQUE MERCIER

par CLOWN DU CHESNAY (sfa) et FANIE DE LA BRANDE (sfa)
par URY DE JASSY (sfa) et MESQUINE (tf)
par REZA GRANDCHAMP (tf)

ISO 119 (07) **JSO** 5 **BSO** +2 (0,60) - Mise à la reproduction en 2010

2011 BONVIVANT DE VILVERT, (10 avril), h., alezan -
BSO +3 (0,46) par AFERCO (sfa) - Maine-et-Loire,
M. ALLAN PACHA, M. CLEMENT BOUCHEREAU

2012 CERES DE VILVERTOUCHE, (15 mai), f., alezan -
BSO +8 (0,30) par QUI SERA DE L'ARC (sfb) - Maine-et-Loire,
M. CLEMENT BOUCHEREAU, M. ALLAN PACHA

2013 DIRK DE THEURE, (10 mai), h., bai - BSO +8 (0,30)
par QUI SERA DE L'ARC (sfb) - Maine-et-Loire,
M. CLEMENT BOUCHEREAU, M. ALLAN PACHA

2015 FANTAISIE DE THEURE, (15 mai), f., al bru - BSO +10 (0,37)
par NOUMA D'AUZAY (sfa) - Maine-et-Loire,
Dr. Vét. LAURA LONG, M. ALLAN PACHA,
M. CLEMENT BOUCHEREAU

2016 Sans renseignement de CAMBIASO MASSUERE

ORANE DE LA ROUVIERE (BE) (sbs) noipan 1998

ÉLEVÉE EN BELGIQUE - SBS numéro 32378 - M. JACQUES MAHIEU

par FIDJI DU FLEURY (BE) (sbs) et KARA (oes) par GRISON II (se)
et BISERINKA LEEN TER HELLEN (oes)
par FUERST FERDINAND (oes)

ISO 123 (08) **BSO** +6 (0,56) - Mise à la reproduction en 2009

2015 FARENHEIT MENILJEAN, (17 mai), m., bai f. - BSO +16 (0,36)
par WINDOWS VH COSTERSVELD (BE) (bwp) - Orne,
S.A.R.L. EQUIDIS

FIGEAC MENILJEAN, (29 avril), m., bai f. -
BSO +11 (0,38) BDR +2 (0,23) par JARNAC (sfa) - Orne,
S.A.R.L. EQUIDIS

2016 Sans renseignement de MONTENDER (NL) (kwpn)
Sans renseignement de MONTENDER (NL) (kwpn)

ORANGE DE LA LOGE (sfa) alezan 2002

ÉLEVÉE EN LOIRE-ATLANTIQUE - S.C.E.A. ELEVAGE DE LA LOGE

par GRAND CHEF BLEUS (sfa) et TAIGA DU PLESSIS (sfa)
par GRAND SERIEUX (ps) et ISIS (sfa) par ARQUEBUSIER (sfa)
Mise à la reproduction en 2010

2011 BAKARA DE MAJGA, (3 mai), f., bai f. - BDR +9 (0,26)
par OLIVI (NL) (kwpn) - Loire-Atlantique,
M. GREGORY HAMON

ORANGE NOIRE (tf) bai f. 2002 ÉLEVÉE DANS LE NORD -
M. ERIC NOISSETTE, M. LOUIS NOISSETTE et M. PIERRE-ERIC NOISSETTE

par EPERIGO (tf) et CHLOROPHYLLE VERTE (tf)
par PAN DE LA VAUDERE (tf) et POLAE DE L'ABAYE (tf)
par PALEO (tf)

Mise à la reproduction en 2013

2015 FIRST JENNY, (12 juin), m., bai
par JENNY DE LA CENSE (sfa) - Sarthe,
Mme SEVERINE BRUNEAU

ORANNE D'EGLE (sfa) gr fon 2002 ÉLEVÉE DANS LA MANCHE -
M. OLIVIER BAZETOUX

par ADELFOUS (BR) (fsf) et KIVA DE ST MARTIN (sfa)
par FLYER (NL) (kwpn) et RAFALITA II (sfa) par POT D'OR (ps)
ISO 133 (08) **JSO** 6 **BSO** +14 (0,60) - Mise à la reproduction en 2011

2015 FAHRENHEIT D'EGLE, (16 mai), m., gris - BSO +9 (0,22)
par LIFESTYLE (DE) (old) - Manche,
Mme CRYSTELE BAZETOUX

ORCADE DE NEEL

(sfa) bai 2002 ÉLEVÉE DANS LA MANCHE -

M. ALBERT VASSELIN et M. BERTRAND VASSELIN

par ROX DE LA TOUCHE (sfa) et UNE D'ARVILLE (sfa)

par NARCOS II (sfa) et JUGOLINE (tf) par SAINT LOUËT (tf)

Mise à la reproduction en 2005

2015 FOLOTEN DE NEEL, (6 juin), f., bai - BSO +7 (0,26)

par URLEVENT DU BARY (sfb) - Manche,

M. BERTRAND VASSELIN

ORCHIDE D'LUTHIERS

(sfa) bai 2002 ÉLEVÉE DANS LES VOSGES -

M. JEAN-FRANÇOIS MORIZOT

par NARCOS II (sfa) et VOLTIGE DE LIVOYE (sfa) par FEU SACRE (sfa)

et GONDOLE DE LIVOYE (sfa) par IBRAHIM

Mise à la reproduction en 2006

2015 FEDORA DE CASTILLE, (17 juin), f., bai - BSO +3 (0,33)

par PEZETAS DU ROUËT (sfa) - Vosges,

M. BENJAMIN CROISIER

2016 Sans renseignement de HUPPYDAM DES HORTS (sfa)**ORCHIDEE D'AMOUR**

(sfa) bai 2002 ÉLEVÉE DANS LE CANTAL -

M. GERARD GINOUX

par CENTAURE DE LETANG (sfa) et CLAIRE D'AMOUR (aa)

par PLOUK VERGOIGNAN (*aa*) et HONEY MOON (aa)

par ARLEQUIN (*aa*)

Mise à la reproduction en 2010

2013 DYNASTIE DE LA VIGNE, (30 mai), f., bai

par GERIKO DU QUERCUS (aa) - Corrèze,

Mlle KATIA ROUCHETTE

2015 FIDJI D'AMOUR, (30 avril), f., bai par TRESOR MAIL (sfb) -

Corrèze, M. REMI JENTY

ORCHIDEE DU MARAIS

(sfa) al bru 2002 ÉLEVÉE DANS L'ISÈRE -

M. CHARLES BERGER

par EL PASO PLATIERE (sfa) et TOUCH ME NOT (sfa)

par HASARD A (sfa) et DEVINETTE A (sfa) par PONT DOUVE (sfa)

ISO 112 (06) - Mise à la reproduction en 2012**2015 FALCO DE LARA**, (11 février), m., bai - BSO +8 (0,28)

par KRAQUE BOOM (sfa) - Isère, Mme SANDRA DAVID

ORCHIDEE GAUDINIÈRE

(sfa) bai 2002

ÉLEVÉE DANS LA MANCHE - M. LOUIS GAUTIER et Mlle MADELEINE GAUTIER

par LE BALAFRE (ps) et ANABEL GAUDINIÈRE (sfa)

par PERLE DE PLANTRO (sfa) et ODETTE GAUDINIÈRE (sfa)

par IVEDAY

Mise à la reproduction en 2009

2015 FLANEL GAUDINIÈRE, (21 avril), f., bai

par CONSUL DL VIE Z (BE) (z) - Manche,

Mme PASCALE GRARD, Mme STEPHANIE TATIN

2016 Sans renseignement de NORMAN PRE NOIR (sfa)**ORE DE BALME**

(sfa) bai f. 2002 ÉLEVÉE DANS LE CALVADOS -

M. JEAN-LUC HENRY et Mme FRANCOISE DONZE

par CARNUTE (sfa) et TEMPETE LORRAINE (sfa) par NARCOS II (sfa)

et KAABA DE LOUPPY (sfa) par CALIN DU MANOIR (sfa)

BSO +8 (0,43) - Mise à la reproduction en 2007**2015 FADENGO LOISEL**, (22 juin), m., bai - BSO +11 (0,25)

par TINO DE NOUVOLIEU (aacr) - Vosges,

Mme FRANCOISE DONZE

2016 Sans renseignement de TINO DE NOUVOLIEU (aacr)**ORE DES GREZILS**

(sfa) alezan 2002 ÉLEVÉE DANS LA VIENNE -

M. SERGE DEBIN

par SOCRATE DE CHIVRE (sfa) et KAGNOTTE DES GREZILS (sfa)

par DOLLAR DU MESNIL (sfa) et TULIPE DE ROMAGÈRE (sfa)

par IAGO C (aa)

ISO 106 (08) BSO +4 (0,61) - Mise à la reproduction en 2005**2006** SUBLIM DES GREZILS (sfb), m. -

ISO 142 (14) JSO 4 BSO +11 (0,66)

par QUAPRICE BOIMARGOT QUINCY (DE) (olst) - Etalon

2015 FORTUNE DES GREZILS, (5 juin), m., al bru -

BSO +15 (0,40) BCC +10 (0,22) par MYLORD CARTHAGO (sfa) -

Vienne, M. SERGE DEBIN

2016 Sans renseignement de ULGAR MAIL (sfa)**OREADE DE PREUILLY**

(sfa) bai 2002

ÉLEVÉE EN SEINE-ET-MARNE - S.C. HARAS DE PREUILLY

par BALOUBET DU ROUËT (sfa) et DUCHESSE DE FRELY (sfa)

par JALISCO B (sfa) et MOUSSA DE FRELY (aa) par VIDOC (aa)

BSO +5 (0,49) - Mise à la reproduction en 2007**2015 FOLEADE DU MESNIL**, (2 mai), f., bai -

BSO +15 (0,37) BCC +2 (0,22) par CALVARO (DE) (holst) -

Manche, M. JEAN-LUC LEBOURGEOIS

2016 Sans renseignement de WINDOWS VH COSTERSVELD (BE)

(bwp)

OREADE DES BALMES

(sfa) bai 2002

ÉLEVÉE EN SAONE-ET-LOIRE - Mme NOËLLE MABO et

M. CHRISTIAN MINOTON

par TARZAN DE BEAULIEU (sfa) et VALSE DU COURNOU (aa)

par IRAM DE CHALEZAC (aa) et BIENVENUE (aa) par ÉTOILE (aa)

ICC 104 (08) - Mise à la reproduction en 2009**2015 FRIPEMINE DE VIX**, (25 mai), f., bai - BSO +3 (0,34)

par QUINOTO BOIS MARGOT (sfb) - Côte-d'Or,

Mme ELODIE MANIKAS

OREADE DU HAUT BOIS

(sfa) bai 2002 ÉLEVÉE DANS LE DOUBS -

M. ANDRE LARESCHÉ

par ELAN DE LA COUR (sfa) et VALGADENA (sfa)

par CESAR DE LA COTE (sfa) et MACHA DE REUMONT (cs)

par AMADIS (ps)

Mise à la reproduction en 2014

2015 FLOCON, (12 avril), m., bai par CONTENDRO (DE) (holst) -

Doubs, Mme AURELIE DEGOIS

OREADE DU PALET

(sfa) al fon 2002

ÉLEVÉE DANS LES HAUTES-PYRENEES - Mme VIVIANE LIBRE et

M. LAURENT TACHOUERES

par EXPERIO (sfa) et COQUINE DELAREMISE (sfa) par QUAIN (aa)

et KER LAOUEEN (sfa) par ADAGIO (sfa)

ISO 116 (08) - Mise à la reproduction en 2012**2014 EMPORIO EDS**, (17 juin), m., alezan - BSO +9 (0,33)

par QLASSIC BOIS MARGOT (sfb) - Calvados,

M. JEAN-CHARLES COURTOIS

2016 Sans renseignement de TOPINAMBOUR (NL) (kwpn)**OREDIAMS DE QUINTIN**

(sfa) bai 2002 ÉLEVÉE DANS LE TARN -

M. REGIS MALZAC

par DIAMANT DE SEMILLY (sfa) et PROUESSE (sfa)

par FEU SACRE (sfa) et HERMINETTE H (sfa) par URANIUM (sfa)

BSO +8 (0,59) - Mise à la reproduction en 2005**2006** SPEED DE QUINTIN (sfa), h. -

ISO 135 (11) JSO 5 BSO +21 (0,58) par QUICK STAR (sfa)

2008 ULTIME DE QUINTIN (sfa), h. - ISO 120 (14) BSO +11 (0,54)

par MIAMI DE SEMILLY (sfa)

2015 FOREDIAMS DE QUINTIN, (2 mai), f., bai -

BSO +15 (0,37) BDR +8 (0,23) par CONTENDRO (DE) (holst) -

Calvados, M. ERIC LEVALLOIS, M. REGIS MALZAC

2016 Sans renseignement de CONTENDRO (DE) (holst)**OREE DE BOISAUBERT**

(sfa) bai 2002 ÉLEVÉE DANS L'ORNE -

M. ANTONIO GIULIVO

par ELF D'OR (sfa) et KISS DE BOISAUBERT (sfa)

par SISOU DU CHATEAU (sfa) et GLOIRE DES QUARTS (sfa)

par OURAGAN DU DON (sfa)

Mise à la reproduction en 2010

2015 FRAME SELFIE, (23 mars), f., alezan - BSO +5 (0,38)

par CARDERO (DE) (holst) - Loiret, M. MARTIN DOUZANT

2016 Sans renseignement de CHEF ROUGE (DE) (holst)**OREE DE LA PIERRE**

(sfa) al bru 2002

ÉLEVÉE DANS LE LOIR-ET-CHEVREUSE - M. CHRISTIAN HERBEAU et

Mme SYLVIE HERBEAU

par OBERON DU MOULIN et HUBIE DE LA PIERRE (sfa)

par VRAITOT (sfa) et NUBIE DE LA PIERRE (sfa)

par FURY DE LA CENSE (sfa)

BSO +3 (0,47) - Mise à la reproduction en 2006**2015 FOLAMOUR DE LA PIERRE**, (22 avril), m., alezan -

BSO +12 (0,31) par NIAGARA D'ELLE (sfa) - Loir-et-Cher,

S.C.E.A. HARAS DE GARRY PIERRE

2016 Sans renseignement de FLIPPER D'ELLE (sfa)**OREE D'HELBY**

(sfa) alezan 2002 ÉLEVÉE EN ILLE-ET-VILAINE -

Mme JANNIK LAMOTTE, M. ALBERT LAMOTTE et Mme MARIE TRIHAN

par LE TOT DE SEMILLY (sfa) et CIRCE D'HELBY (sfa) par ALME (sfa)

et PERLE D'HELBY (sfa) par ST BRENDAN (GB) (ps)

BSO +12 (0,46) - Mise à la reproduction en 2005**2015 FRENE DU LYS**, (12 juin), m., bai - BSO +16 (0,27)

par ULPIEN D'ELLE (sfa) - Indre, M. THIERRY RIPOCHE

2016 Sans renseignement de OGANO SITTE (BE) (sbs)**OREE D'HERBAGE**

(sfa) bai 2002 ÉLEVÉE DANS LA MANCHE -

M. NOËL LETABLIÈRE

par ROSIRE (sfa) et VALLEE D'AMOUR (sfa)

par GRAND VENEUR (sfa) et POESIE D'AMOUR (sfa)

par QUASTOR (sfa)

ISO 121 (07) JSO 5 BSO +11 (0,62) - Mise à la reproduction en 2007**2015 FLASH DE L'HERBAGE**, (20 avril), m., bai -

BSO +13 (0,40) BCC +2 (0,22) par DANDY DU PLAPE (sfa) -

Manche, Mme BEATRICE LETABLIÈRE,

M. VALENTIN LETABLIÈRE

OREE DU BOCAGE

(sfa) alezan 2002 ÉLEVÉE DANS LA MANCHE - M. JEAN RACHINEL et M. ALAIN RACHINEL

par FLIPPER D'ELLE (sfa) et REBECCA DU BOCAGE (sfa)
par LE PLANTERO (sfa) et HIRCINE (sfa) par BEAUSEJOUR (sfa)

ISO 126 (08) **BSO** +4 (0,59) - Mise à la reproduction en 2006

2015 FILADELPHIA DELACENSE, (25 février), f., bai
par HERALD (DE) (holst) - Manche, S.C.E.A. DU NORON
2016 Sans renseignement de ASCOT DES IFS

OREE DU HEUP

(sfa) bai 2002 ÉLEVÉE DANS LA MANCHE - M. HUBERT GROUALLE

par KANNAN (NL) (kwpn) et VEDIKA (sfa) par NANTOUNG (sfa)
et TOUNDRRA (sfa) par JURISTE (sfa)

BSO +9 (0,51) - Mise à la reproduction en 2005

2006 SHANNON SUNHEUP (sfb), f. - ISO 131 (15) **BSO** +14 (0,57)
par UTRILLO VD HEFFINCK (BE) (bwp)

2009 CONRAD SUNHEUP Z (z), m. - ISO 116 (15) **BSO** +15 (0,52)
par CALVADOS Z (BE) (z) - Etalon

2015 FUNNYGIRL DU LITTORAL, (10 mai), f., bai -
BSO +14 (0,37) **BCC** +6 (0,24) **BDR** +4 (0,27)
par L'ARC DE TRIOMPHE (DE) (old) - Gironde,
SCEA ELEVAGE DU LITTORAL CENTRE D'INSEMINATION
EQUINE, Mme PIERRETTE FAGES

2016 Sans renseignement de QUANTUM (DE) (holst)

OREE DU QUESNAY

(sfa) alezan 2002 ÉLEVÉE DANS LA MANCHE - M. BRUNO TRAVERT

par VERDI (sfa) et STELLA DU QUESNAY (sfa)
par LE PLANTERO (sfa) et NEDJD DU DONJON (sfa) par ET HOP (aa)

ISO 107 (13) - Mise à la reproduction en 2014

2015 FILAE D'OREE, (3 juin), h., alezan - **BSO** +13 (0,37)
par NERVOSO (sfa) - Drome, Mme VALERIE GAUTHIER

ORELIA DES CHAMPS

(sfa) alezan 2002 ÉLEVÉE DANS LA MANCHE - M. JEAN-YVES LEMASLE,
Mme MARYVONNE LEMASLE et M. JEAN LEMASLE

par JARNAC (sfa) et KARA DES CHAMPS (sfa)
par DOMINO DE MOYON (sfa) et ORIENTE DES CHAMPS (sfa)

par QUASTOR (sfa)

ISO 123 (11) **BSO** +6 (0,64) - Mise à la reproduction en 2004

2015 FRILOUX DES CHAMPS, (20 juillet), m., bai f. - **BSO** +15 (0,30)
par UP TO YOU (sfa) - Manche, M. JEAN-YVES LEMASLE,
Mme ANNIE LEMASLE

ORENGA

(sfa) alezan 2002 ÉLEVÉE DANS LE CALVADOS - M. HENRIETTE EVAIN

par VOLTAIRE (DE) (han) et NADIA DES PINS (sfa)
par SURIOSO DE VER (sfa) et JADIS B (sfa) par ALME (sfa)

Mise à la reproduction en 2006

2007 TENOR D'ELGO (sfb), h. - ISO 120 (13) **BSO** +6 (0,56)
par LORD Z (DE) (holst)

2014 ESCOUBLAC SK, (3 avril), m., bai par TORNESCH (NL) (kwpn) -
Doubs, Mme CAROLINE CARLO

2016 Sans renseignement de RIETTO MKL (PT) (lus)

OREVOIR DOMAIN

(sfa) alezan 2002 ÉLEVÉE DANS LE CALVADOS - M. PASCAL BINET

par SHOGOUN II (sfa) et ADOMAIN (sfa) par PLAUDANUM (sfa)
et NUIT D'AVRIL DOUCE (sfa) par HIPPOMENE (sfa)

ISO 143 (11) **JSO** 6 **BSO** +9 (0,60) - Mise à la reproduction en 2012

2015 FLASH DU LANOT, (21 mars), m., alezan -
BSO +16 (0,37) **BDR** +5 (0,22) par CONTENDRO (DE) (holst) -
Pyrénées-Atlantiques, M. PHILIPPE PUYOU LASCASSIES

ORFEE ROUGE

(sfa) alezan 2002 ÉLEVÉE DANS LA MANCHE - S.A.R.L. HARAS DES ROUGES et M. DIDIER PITREY

par FIRST BRIDE (sfa) et JAINA ROUGE (sfa)
par PAPILLON ROUGE (sfa) et OREE DE CARMESNIL (sfa)

par FORT DE LA COUR (sfa)

BSO +3 (0,44) - Mise à la reproduction en 2005

2015 FIRST DE LA GALETTE, (3 juillet), m., alezan
par HERITAGE FORTUNUS (DE) (han) - Manche,
M. DIDIER PITREY

2016 Sans renseignement de CHECKDAM DU GIVRE

ORFEOLE DE BEAUJOUR

(sfa) bai 2002 ÉLEVÉE DANS LA MANCHE - Mme ANNE-MARIE SOUDEE et
M. DIDIER SOUDEE

par QUOUGLOF ROUGE (sfa) et ORPHEE DU BOULAIS (sfa)
par DIAGHILEV (GB) (ps) et DAME DES BOULAIS (sfa)

par SUNNY BOY DU MESNIL (sfa)

Mise à la reproduction en 2006

2011 BOREALE DE BEAUJOUR, f. -
ISO 122 (15) **JSO** 4 **BSO** +11 (0,50)

par CHEF ROUGE (DE) (holst)

2015 FEERIE DE BEAUJOUR, (22 juin), f., noipan - **BSO** +11 (0,35)
par OGRION DES CHAMPS (sfa) - Manche, M. DIDIER SOUDEE,
Mme ANNE-MARIE SOUDEE

ORGANDI BEACH

(sfa) bai 2002 ÉLEVÉE DANS LE CALVADOS - M. ALAIN POIRIER et Mme ANNE-MARIE POIRIER

par DENKER DE LABARDE (sfa) et EDELLE BEACH (sfa)
par SUBIS (NL) (sfa) et DAYTONA BEACH (DE) (han)

par DIPLOMAT (han)

BDR +8 (0,54) - Mise à la reproduction en 2014

2015 FIRST LADY DU LAC, (26 mars), f., bai - **BDR** +6 (0,23)
par KIGALI (NL) (kwpn) - Drome,
Mme JENNIFER BONNEVILLE

ORGANZA DU SAULNOIS

(sfa) bai 2002 ÉLEVÉE DANS LA MOSELLE - Dr. DENIS GASTALDI

par SABLE ROSE (sfa) et IDYLLE DE BATHELEMONT (sfa)
par LE TOT DE SEMILLY (sfa) et PRIM LADY (ac) par LE POTELET (ps)

Mise à la reproduction en 2006

2015 FAVORI DU GALAIN, (5 mai), m., bai - **BSO** +15 (0,24)

par TZIGANO MASSUERE (sfb) - Morbihan,
Mme EMANUELLE CARAFRAY

2016 Sans renseignement de GODSEND DU REVERDY (sfa)

ORGIE DE SAINTE HERMELLE (BE)

(bs) bai 1998 - SBS numéro 32549 - ELEVAGE DE STE HERMELLE

par BILLY DU LYS (sfa) et DIORLA DE L'HOMELLET (oes)

par NARCOS II (sfa) et LOICA II (sfa) par URIEL (sfa)

ISO 125 (07) **BSO** +8 (0,56) - Mise à la reproduction en 2011

2013 DEAL BREAKER, (24 juin), m., bai - **BSO** +15 (0,29)

par ACTION BREAKER (BE) (bwp) - Manche,
E.A.R.L. NOTTEAU

2016 Sans renseignement de KANNAN (NL) (kwpn)

ORIA D'ORION

(sfa) bai 2002 ÉLEVÉE DANS LE LOIRET - Mme MARIE-THERESE LAYEC

par ROX DE LA TOUCHE (sfa) et BAHIA D'ORION (sfa)
par GRAND VENEUR (sfa) et FERIA A (sfa) par ATANAEL (sfa)

ISO 115 (08) **BSO** +4 (0,61) - Mise à la reproduction en 2014

2015 FALLAIT Y PENSER, (21 mai), f., alezan - **BSO** +13 (0,29)

par TOSTAKY DE LA LOUE - Dordogne,
M. YOHAN DESCUBES

ORIANE D'ARGEVILLE

(sfa) alezan 2002 ÉLEVÉE DANS LE CALVADOS - Mme FLORE PICASSO

par PAPILLON ROUGE (sfa) et ALL NIGHT LULU (sfa)

par FURY DE LA CENSE (sfa) et BELLE LULU (sfa)

par VIEUX CHATEAU (ps)

Mise à la reproduction en 2006

2013 DIOR BOIS SOLEIL, (10 mars), f., bai - **BSO** +9 (0,27)

par TSUNAMI DE HUS - Var, Mme PASCALE TRAVADA

2016 Sans renseignement de MONTENDER (NL) (kwpn)

ORIANE DE CREPI

(sfa) alezan 2002 ÉLEVÉE DANS LA MANCHE - M. NOEL PAYS et Mme CLAUDINE PAYS

par JIVARO DU ROUET (sfa) et JOYEUSE DU CHATELIER (sfa)
par CALOUBET DU BOIS (sfa) et DIANE DU CHATELIER (sfa)

par PAPHYRUS DE CHIVRE (sfa)

BSO +8 (0,40) - Mise à la reproduction en 2006

2009 CALYPSO DE CREPI Z (z), m. -
ISO 107 (14) **BSO** +13 (0,51) **ICC** 120 (14) **JCC** 5

par CONSUL DL VIE Z (BE) (z)

2015 FLORIANE DE CREPI, (25 mai), f., alezan

par HELIOS DE LA COUR II (sfa) - Manche, M. NOEL PAYS,
Mme CLAUDINE PAYS

ORIANE DE GRAVIT

(cs) alezan 2002 ÉLEVÉE EN ARDECHE - Mme PATRIZIA ZAENGERLE STEFANI

par COEUR DE BESSE (aa) et DEMONE DU VERNAY (tf)

par PRINCE DE CREPON (tf) et OLGA DU VERNAY (tf) par DATAC (tf)

ISO 126 (12) - Mise à la reproduction en 2013

2014 ESPOIRS DU PAS, (25 mai), m., alezan - **BSO** +12 (0,38)

par DIAMANT DE SEMILLY (sfa) - Aveyron,
M. JEAN-LUC VIDAL, Mme EMILIE VIDAL

2016 Sans renseignement de QUINTERO (DE) (holst)

ORIANE DEL BOSCO

(sfa) alezan 2002 ÉLEVÉE DANS LE CALVADOS - Mme MARTINE BERGIA

par FIRST DE LAUNAY (sfa) et IRIS D'LA MOTTERIE (sfa)

par CALOUBET DU BOIS (sfa) et BOULETTE (sfa)

par ODIN DE LA CENSE (sfa)

Mise à la reproduction en 2007

2015 FADO DE TARA, (15 juin), m., noir - **BSO** +8 (0,32)

par AIR JORDAN (DE) (old) - Haute-Savoie,
Mme MURIEL PERRET BERRUYER

2016 Sans renseignement de VAGABOND DE LA POMME (BE) (sbs)

ORIANE SAUVAGE

(sfa) alezan 2002 ÉLEVÉE EN SAONE-ET-LOIRE - Mme HENRIETTE DESBROSSE et M. MARCEL PIERRAIN

par VENEUR D'ETENCLIN (sfa) et EGERIE SAUVAGE (sfa)

par TARZAN DE BEAULIEU (sfa) et ROXANE SAUVAGE (sfa)

par IGHITSHADE (sfa)

ISO 140 (08) JSO 6 BSO +9 (0,60) - Mise à la reproduction en 2013
2015 FAUNUS SAUVAGE, (20 mai), m., bai - BSO +13 (0,38)
 par CANTURO (DE) (holst) - Saône-et-Loire,
 Mme HENRIETTE DESBROSSE
 2016 Sans renseignement de ROCK'N ROLL SEMILLY (sfa)

ORIELE DE KEOS (sfa) bai 2002 ÉLEVÉE DANS LA MANCHE -
 Mlle ELSA FURET

par DIAMANT DE SEMILLY (sfa) et LA MARE (sfa)
 par APACHE D'ADRIERS (sfa) et ORIELE DE LA MARE (sfa)
 par URIEL (sfa)

BSO +20 (0,45) - Mise à la reproduction en 2009

2015 FALKLAND DU SUD, (12 août), m., bai
 par OSCAR DES FONTAINES (sfa) - Saône-et-Loire,
 Mme CHANTAL COMTE

ORIENTALE STAR (sfa) bai 2002 ÉLEVÉE DANS LA MANCHE -
 M. YVES LE TOUSEY et Mme EVELYNE LE TOUSEY

par ROSIRE (sfa) et AMIE STAR (sfa) par JALISCO B (sfa)
 et BELLE STAR (sfa) par RED STAR II (ps)

ISO 109 (06) BSO +2 (0,60) - Mise à la reproduction en 2014

2015 FELIX NOLIMIT, (30 avril), m., bai -
 BSO +10 (0,40) BCC +3 (0,26)
 par L'ARC DE TRIOMPHE (DE) (old) - Allier,
 Mme MERYL MILTON

2016 Sans renseignement de UTAH VAN DE ROCK (sfb)

ORIFLAMME DE RAMPAN (sfa) alezan 2002
 ÉLEVÉE DANS LA MANCHE - S.N.C. SAVARY

par DOMINO DE MOYON (sfa) et GUITARE DE RAMPAN (sfa)
 par LIEU DE RAMPAN (sfa) et SONATE DE RAMPAN (sfa)
 par FEU SACRE (sfa)

Mise à la reproduction en 2004

2008 UNITE DU MONT (sfa), f. - ISO 122 (13) JSO 5 BSO +15 (0,53)
 par PANAMA TAME (sfa)

2015 FEU DU MONT, (10 juin), m., alezan - BSO +14 (0,31)
 par OLD CHAP TAME (sfa) - Manche, M. PHILIPPE FRIGOT

ORIGAMI DE STAR (sfa) bai 2002 ÉLEVÉE DANS LES ARDENNES -
 Mme CATHERINE AUBLIN

par NARCOS II (sfa) et HAVANA STAR (sfa) par STEW BOY (sfa)
 et UTILITE PUBLIQUE (aa) par ABIDJAN (aa)

Mise à la reproduction en 2014

2015 FUGUEUR DU PARC, (19 juin), m., bai
 par NEGUS DE TALMA (sfa) - Ardennes,
 Mme EMMANUELLE DULIN

ORIGAMI HOY (sfa) alezan 2002 ÉLEVÉE EN COTE-D'OR -
 M. FRANCOIS LEVY

par CARNUTE (sfa) et CAVALE DE LONGVAUT (sfa)
 par GALOUBET A (sfa) et NAGAIIKA II (sfa) par FEND L'AIR (sfa)

ISO 108 (07) BSO +7 (0,57) - Mise à la reproduction en 2010

2015 FANNY HOY, (1 mai), f., alzmel - BSO +12 (0,29)
 par BEL REINHART Z (BE) (z) - Côte-d'Or, M. FRANCOIS LEVY

2016 Sans renseignement de CASALL DE FUYSSIEUX Z (BE) (z)

ORIGINE DE SISSE (sfa) alezan 2002 ÉLEVÉE DANS LA MANCHE -
 M. CHRISTIAN PRIME et M. PIERRE MICHEL VIEL

par CALOUBET DU ROUET (sfa) et CYBELE DE SISSE (sfa)

par FORT DE LA COUR (sfa) et BELLE DE SISSE (sfa)

par RANTZAU (ps)

BSO +7 (0,43) - Mise à la reproduction en 2006

2015 FIRST DE LA FAGNE, (1 avril), m., bai - BSO +11 (0,31)
 par QUANTUM (DE) (holst) - Nord, M. HENRI BILLOIR

ORIGINE DE ST MARTIN (sfa) bai 2002

ÉLEVÉE DANS LA MANCHE - Mme MARIE-JEANNE LEGOUPIL

par DESIR DU CHATEAU (sfa) et RAFALITA II (sfa) par POT D'OR (ps)
 et GNOMIDE (sfa) par QUASTOR (sfa)

BSO +6 (0,50) - Mise à la reproduction en 2005

2006 STARLET DE BELAIR (sfa), f. - ISO 134 (13) BSO +18 (0,58)
 par CALVARO (DE) (holst)

2015 FLASH DES RONDETS, (16 mars), m., bai - BSO +17 (0,30)
 par QUICKLY DE KREISKER (sfa) - Doubs,
 M. JEAN-PAUL PRITZY

2016 Sans renseignement de DIAMANT DE SEMILLY (sfa)

ORIGINE FRIVOLE (sfa) alezan 2002

ÉLEVÉE DANS LES DEUX-SEVRES - Mme SYLVIE HIPPOMER

par PAMPHILE (sfa) et THAILANDE II (sfa) par ARTICHAUT (sfa)
 et JONQUILLE DES BOIS (sfa) par DELTA DE PAULSTRA (sfa)

Mise à la reproduction en 2005

2007 TIGER FRIVOL (cs), h. - ISO 124 (13) BSO +6 (0,57)
 par ILVIEN DES MIELLES (sfa)

2015 FLORA FRIVOLE, (1 juillet), f., bai - BSO +1 (0,20)
 par LIFESTYLE (DE) (old) - Manche, Mme SYLVIE HIPPOMER

ORIS DE BARACHY (sfb) bai 2002 ÉLEVÉE DANS L'ALLIER -
 M. GEORGES PROBST

par ELEGANT DE BARACHY (sfa)

et GISQUETTE DU BOSQUEAU (BE) (sbs)

par SERPOLET DU MONT (sfa) et UDINE DU BOSQUEAU (cs)

par JALISCO B (sfa)

ISO 116 (08) BSO +2 (0,55) - Mise à la reproduction en 2013

2015 FLORE DE L'HORNE, (6 mars), f., bai - BSO +9 (0,37)

par CANTURO (DE) (holst) - SUISSE,

Mme ANOUK LOGOZ HORNUNG

2016 Sans renseignement de CANTURO (DE) (holst)

ORKY DES MOUETTES (sfa) bai 2002

ÉLEVÉE EN SEINE-MARITIME - G.A.E.C. DES MOUETTES

par FAR WEST DE BAUGY (sfa) et EILLA DES MOUETTES (ac)

par JOAD (aa) et MISS PHILIPPINE (ps) par SOME BUCK (IE) (ps)

ISO 108 (12) - Mise à la reproduction en 2005

2015 FREYJA DE CANTEPIE, (7 mai), f., bai - BSO +8 (0,28)

par ARMITAGES BOY (DE) (old) - Seine-Maritime,

E.A.R.L. DU CHAMP DES MOUTONS

2016 Sans renseignement de JARNAC (sfa)

ORLANDO LERCHENBERG (sfa) choco 2002

ÉLEVÉE DANS LE BAS-RHIN - S.C.E.A. HARAS DU LERCHENBERG

par CHEENOOK (DE) (holst) et SYLVANA DU BOURG (sfa)

par GUILLAUME TELL (sfa) et NOLETTA (sfa) par TIGRE ROUGE (sfa)

ISO 109 (08) BSO +8 (0,51) ICC 139 (09) JCC 6 -

Mise à la reproduction en 2014

2015 FERRARI MAUPERTUIS, (3 mai), f., noipan -

BSO +8 (0,37) BCC +14 (0,26) BDR +1 (0,27)

par AIRBORNE MONTECILLO (US) (fsf) - Maine-et-Loire,

ECURIES DHENNIN

2016 Sans renseignement de QUI SERA DE L'ARC (sfb)

ORLANE CORUBERT (sfa) bai 2002 ÉLEVÉE DANS L'ORNE -

M. JACQUES JEANJEAN et Mme EMMANUELLE GALY

par FLIPPER D'ELLE (sfa) et TASMANIA (sfa) par KOUGLOF II (sfa)

et IOLE II (sfa) par ENFANT TERRIBLE (GB) (ps)

ISO 122 (11) BSO +7 (0,60) - Mise à la reproduction en 2008

2015 FORLANE CORUBERT, (21 juin), m., al bru -

BSO +16 (0,40) BCC +11 (0,22) par MYLORD CARTHAGO (sfa) -

Orne, M. JACQUES JEANJEAN, M. PIERRE JEANJEAN

ORLANE DE L'ABBAYE (sfa) bai 2002 ÉLEVÉE DANS LA MANCHE -

M. JEAN-JACQUES LECONTE

par LE TOT DE SEMILLY (sfa) et AMOUR DE CHANTEPIE (sfa)

par JEROBOAB (sfa) et REINE DE CHANTEPIE (sfa) par URIEL (sfa)

ISO 103 (07) BSO +4 (0,58) - Mise à la reproduction en 2004

2015 FLORIANE DE L'ABBAYE, (20 mai), f., alezan - BSO +9 (0,28)

par ARTISTE DE L'ABBAYE - Manche,

M. JEAN-JACQUES LECONTE

2016 Sans renseignement de TOP GUN SEMILLY (sfa)

ORLANE DU THEILLET (sfa) bai 2002 ÉLEVÉE DANS LA SARTHE -

E.A.R.L. SABRAS

par EXPERIO (sfa) et TANTILENE (sfa) par KAOLIN DE LYRE (sfa)

et CANTILENE (sfa) par QUIDAM (sfa)

ISO 107 (07) - Mise à la reproduction en 2008

2015 FANTOMETTE MONDAINE, (10 avril), f., bai

par ORLANDO (BE) (bwp) - Indre, M. DOMINIQUE FRIAUD

2016 Sans renseignement de OGRION DES CHAMPS (sfa)

ORLEQUINE DU MONT (sfb) bai f. 2002 ÉLEVÉE DANS L'AIN -

M. ANDRE MICHON, Mme HELENE MICHON et M. ROMAIN MICHON

par SANDRO HIT (DE) (old) et URLEQUINE DU MONT (sfa)

par J'T'ADORE (sfa) et ARLEQUINE (sfa) par NANKIN (sfa)

ISO 132 (08) BSO +3 (0,59) - Mise à la reproduction en 2005

2015 FESTINA'R DU MONT, (23 juin), f., bai - BSO +11 (0,34)

par CON AIR (DE) (holst) - Ain, M. ANDRE MICHON,

Mme HELENE MICHON, Mme CORALIE BARBET

2016 Sans renseignement de ACANTUS GK (DE) (bywbl)

ORLIS I (DE) (holst) bai f. 1999 ÉLEVÉE EN ALLEMAGNE -

HV numéro 210070799 - M. CASPAR VON RUMOHR

par CALIDO (DE) (holst) et VERONA I (se) par CALYPSO II (DE) (holst)

et GERLIS (NL) (holst) par LANCASTER (se)

Mise à la reproduction en 2013

2015 FAST DE HUS, (25 janvier), m., bai

par PEPPERMILL (NL) (kwpn) - Loire-Atlantique,

S.A.R.L. HARAS DE HUS

FINALE DE HUS, (7 avril), f., bai - BSO +11 (0,30)

par NUMERO UNO (NL) (kwpn) - Loire-Atlantique,

S.A.R.L. HARAS DE HUS

2016 Sans renseignement de VIGO D'ARSOUILLES (BE) (bwp)

Sans renseignement de VIGO D'ARSOUILLES (BE) (bwp)

Sans renseignement de BALOUBET DU ROUET (sfa)

Sans renseignement de BALOUBET DU ROUET (sfa)

Sans renseignement de BALOUBET DU ROUET (sfa)

ORLITA DU JORET (sfa) bai 2002 ÉLEVÉE DANS LA MANCHE -

M. JEAN-LUC MESNAGE et Mme MARTINE MESNAGE

par HELIOS DE LA COUR II (sfa) et DEESSE DU JORET (sfa)
par SUPER DE BOURRIERE (sfa) et CAPRICIEUSE (sfa)
par CENTAURE DU BOIS

ISO 140 (13) **JSO 6 BSO** +13 (0,60) - Mise à la reproduction en 2014

2015 **FLEUR DU JORET**, (25 juin), f., bai par CANTURO (DE) (holst) -
Manche, M. VINCENT MESNAGE, M. JULIEN MESNAGE,
Mlle MARIE MESNAGE

2016 Sans renseignement de VALMY DE LA LANDE

ORNELA DE CARTIGNY (sfa) bai 2002

ÉLEVÉE DANS LE CALVADOS - M. BERTRAND PIGNOLET

par GERMINO D'ELLE (sfa) et FLORELLA (sfa)
par QREDO DE PAULSTRA (sfa) et MIDINETTE DEUX (sfa)
par ELF III (sfa)

BSO +5 (0,53) - Mise à la reproduction en 2008

2010 AURNELA GREDET, f. - ISO 127 (15) **JSO 5 BSO** +17 (0,53)
par UNTOUCHABLE M (NL) (kwpn)

2015 **FLY DU ROUET**, (15 juin), m., bai -
BSO +15 (0,38) **BCC** +14 (0,22) **BDR** +5 (0,26)
par KANNAN (NL) (kwpn) - Manche, M. YANNICK FARDIN

2016 Sans renseignement de UP TO YOU (sfa)

ORNELLA (DE) (holst) bai 1999 ÉLEVÉE EN ALLEMAGNE -

HV numéro 210011799 - M. MANFRED VON ALLWOERDEN

par QUIDAM DE REVEL (sfa) et WELLA I (DE) (holst) par LORD (holst)
et LYRIK (holst) par LIGUSTER (DE) (holst)

ISO 135 (07) **JSO 6 BSO** +17 (0,61) - Mise à la reproduction en 2014

2015 **FALSTERBO WM**, (29 juin), m., bai cl - **BSO** +16 (0,22)
par BISQUET BALOU C VD MISPEL (DE) (hdl) - Morbihan,
E.A.R.L. ELEVAGE DE KEZEG, M. MARIO LE GUEN

FITZGERALD WM, (21 juin), m., baicr - **BSO** +16 (0,22)

par BISQUET BALOU C VD MISPEL (DE) (hdl) - Morbihan,
M. MARIO LE GUEN, E.A.R.L. ELEVAGE DE KEZEG

2016 Sans renseignement de MONTENDER (NL) (kwpn)

ORNELLA AR PARK (sfa) bai 2002 ÉLEVÉE DANS LE FINISTERE -

S.C.E.A. HARAS DE DOUR AR PARK

par VOLTAIRE (DE) (han) et SPONTANEE (sfa)
par MUGUET DU MANOIR (sfa) et VENI PIRIDIS (sfa)
par PONT DOUVE (sfa)

BSO +9 (0,53) - Mise à la reproduction en 2005

2006 SAMAYAVA AR PARK (sfa), f. -
ISO 130 (15) **JSO 5 BSO** +18 (0,58) par CALVARO (DE) (holst)

2007 THALIA AR PARK (sfb), f. - ISO 127 (14) **BSO** +15 (0,56)
par TREASURE Z (BE) (z)

2015 **FINISTERIEN DE SAR**, (11 mai), m., bai - **BSO** +16 (0,33)
par VAGABOND DE LA POMME (BE) (sbs) - Finistère,
M. ANTONIO SABATER-MIQUEL, M. MICHEL STEPHAN

2016 Sans renseignement de IDEAL DE LA LOGE (sfa)

ORNELLA DES HAYETTES (sfa) bai 2002 ÉLEVÉE DANS L'EURE -

Haras DES HAYETTES

par ADELFOF (BR) (fsf) et FARAH LA ROUGE (sfa)
par AIGLON ROUGE (sfa) et ALASCO ROUGE (sfa)
par KOUGLOF II (sfa)

BSO +4 (0,55) - Mise à la reproduction en 2007

2015 **FRIENDLY MARGOT**, (7 mars), m., bai - **BSO** +5 (0,38)
par OPIUM DE TALMA (sfa) - Loire, Mme SANDRINE JOLY

ORPHEE DE LA JOURLAIS (sfa) noipan 2002

ÉLEVÉE EN ILLE-ET-VILAINE - M. ARMAND MENARD

par ULIOR DES ISLES (sfa) et AGOUA DU TERTRE (sfa)
par IRIS LANDAI (sfa) et SABENA DU TERTRE (sfa) par KAPOC (sfa)
Mise à la reproduction en 2014

2015 **FLOCON DE LA JOURLAIS**, (6 juillet), m., bai - **BSO** +9 (0,35)
par GERFAUT D'HELBY (sfa) - Ille-et-Vilaine,
M. ARMAND MENARD

ORPHEE DE LYONS (sfa) bai 2002 ÉLEVÉE DANS L'EURE -

Mme LAURENCE DESCHENES

par GRAIN DE VOLTAIRE (sfa) et BALESTRA TRONQUAY (sfa)
par PALESTRO II (sfa) et NADJA IV (sfa) par HOSPODAR (sfa)

ISO 123 (10) **BSO** +10 (0,61) - Mise à la reproduction en 2005

2006 SACRIPAN DE LYONS (sfa), h. - ISO 138 (15) **BSO** +13 (0,58)
par GUEPARD DE BREKKA (sfa)

2014 **ELMAJOR DE LYONS**, (9 juin), m., alezan - **BSO** +14 (0,30)
par MAJOR DE COQUERIE (sfa) - Eure,
Mme LAURENCE DESCHENES

2015 **FINEFLEUR DE LYONS**, (10 juin), f., bai -
BSO +16 (0,38) **BDR** +7 (0,21) par CONTENDRO (DE) (holst) -
Eure, Mme LAURENCE DESCHENES

ORPHEE DE MALICORNE (sfa) bai 2002

ÉLEVÉE DANS L'YONNE - M. OLIVIER EGROT

par DONALD ROUGE II (sfa) et DHYANA ST SIMEON (sfa)
par ERIOSO (sfa) et FARIBOLE I (sfa) par URIEL (sfa)

ICC 109 (09) - Mise à la reproduction en 2012

2015 **FOR THE DREAM CAGOUSE**, (18 mai), f., bai
par VAGABOND DE LA POMME (BE) (sbs) - Maine-et-Loire,
M. JEAN-BENOIT ALLAVERNA

ORPHEE DE VERNAY (sfa) gris 2002 ÉLEVÉE DANS L'AIN -

M. JEAN-PAUL LAPPE

par CENTO (DE) (holst) et CLOE DU VERNAY (sfa) par KIOTO II (sfa)
et DICLYTRA (sfa) par UN PRINCE (ps)

BSO +8 (0,50) - Mise à la reproduction en 2005

2008 UNEFEE BEAU PRESAGE (sfa), f. -
ISO 124 (13) **JSO 5 BSO** +17 (0,55)
par QUAPRICE BOIMARGOT QUINCY (DE) (olst)

2009 VINCY DE BEAU PRESAGE, m. -
ISO 129 (14) **JSO 5 BSO** +18 (0,56)
par QUAPRICE BOIMARGOT QUINCY (DE) (olst) - Etalon
M. JEAN-MARIE BOUVARD (☞ +334.79.87.61.20)

2015 **FRENCH MERCHANT**, (18 mai), m., gris - **BSO** +19 (0,34)
par NERVOSO (sfa) - Ain, M. DENIS GRABOWSKI

ORPHEE DES FORETS (sfa) alezan 2002

ÉLEVÉE DANS LA MANCHE - M. FABRICE PARIS et M. GUY PARIS

par JARNAC (sfa) et LICORNE DES FORETS (sfa)
par VOLTAIRE (DE) (han) et GEKAS DES FORETS (sfa)
par LE TOT DE SEMILLY (sfa)

ISO 119 (06) **JSO 4 BSO** +14 (0,61) - Mise à la reproduction en 2005

2006 SALEM DES FORETS (sfb), m. -
ISO 139 (12) **JSO 6 BSO** +19 (0,60)
par QUAPRICE BOIMARGOT QUINCY (DE) (olst) - Etalon

2015 **FASHION DES FORETS**, (27 mai), m., alezan - **BSO** +13 (0,22)
par TORNESCH (NL) (kwpn) - Manche, M. FABRICE PARIS

2016 Sans renseignement de UN DIAMANT DES FORETS (sfa)
Sans renseignement de UN DIAMANT DES FORETS (sfa)

ORPHEE DU FOUGERET (sfa) alezan 2002

ÉLEVÉE EN INDRE-ET-LOIRE - M. DANIEL POIRIER

par ROX DE LA TOUCHE (sfa) et DEDICACE II (sfa)
par DOUBLE ESPOIR (sfa) et IDEE D'ARLEQUIN (aa)
par ARLEQUIN (*aa*)

BSO +5 (0,45) - Mise à la reproduction en 2005

2006 SENGHOR DE L'AULNE (sfa), m. -
ISO 125 (13) **BSO** +9 (0,57) **IDR** 108 (11) **BDR** +2 (0,52)
par AIRBORNE MONTECILLO (US) (fsf)

2015 **FOULQUES DE L'AULNE**, (6 juin), m., bai
par ELDORADO DE HUS (NL) (kwpn) - Mayenne,
M. JEAN-FRANCOIS MARES,
Mme CHRISTINE DE MALEZIEU MARES

ORPHEE DU SOU TRAIT (sfa) bai f. 2002

ÉLEVÉE EN MEURTHE-ET-MOSELLE - M. ALAIN MAIRE

par NIDOR PLATIERE (sfa) et BRINK MAID (ps)
par BRINKMANSHIP (US) (ps) et IDMEH (ps) par SANCTUS (ps)

ISO 122 (08) - Mise à la reproduction en 2010

2015 **FULL MOON D'ELPE**, (19 mai), m., bai - **BSO** +10 (0,29)
par THAIS DE PEGASE (sfa) - Eure-et-Loir, M. ETIENNE PICOT

ORPHIE noipan 2002 ÉLEVÉE DANS LES COTES D'ARMOR -

M. GWENAEL LE CORRE

par GRAND TRESOR (ps) et FIDGY III par LAMPON et PIRENE (ps)
par SON OF SILVER (GB) (ps)

Mise à la reproduction en 2008

2015 **FOREVER ARMOR**, (15 juillet), f., bai
par CARDERO (DE) (holst) - Côtes-d'Armor,
S.C.E.A. LES CHEVAUX D'ARMOR

2016 Sans renseignement de ROMANDO DE L'ABBAYE (sfa)

ORTENSE DU MOULIN (sfa) alezan 2002 ÉLEVÉE DANS L'INDRE -

M. ROBERT MOULIN

par TRISTAN DE QUELEN (sfa) et EMERAUDE DU PUY
par ORACLE DU LOGIS (aa) et JANET A (sfa) par BAMAKO (aa)

Mise à la reproduction en 2008

2014 **ENVOLEMOI DE L'AUBIER**, (30 mai), m., bai -
BSO +1 (0,37) **BDR** +3 (0,20) par CANTURO (DE) (holst) - Indre,
S.C.E.A. ELEVAGE DE L'AUBIER

OSAKA BRE COURT (sfa) bai 2002 ÉLEVÉE DANS LA MANCHE -

G.A.E.C. DE BRE COURT

par HELIOS DE LA COUR II (sfa) et DIVA BRE COURT (sfa)
par MALATESTA (sfa) et IROISE B (sfa) par TANAEL (sfa)

ISO 139 (08) **JSO 6 BSO** +8 (0,61) - Mise à la reproduction en 2014

2015 **FALSTERBO L'EPINAY**, (4 juillet), m., bai f. -
BSO +15 (0,37) **BDR** +6 (0,22) par CONTENDRO (DE) (holst) -
Eure, M. EMILE GORE

OSANA DU PRE (sfa) bai 2002 ÉLEVÉE DANS LE CALVADOS -

M. SEBASTIEN LAFORGE

par LE TOT DE SEMILLY (sfa) et BEAUTIFUL II (sfa)
par KESSEL II (sfa) et IMAGE F (sfa) par ADAGIO (sfa)**ISO** 123 (08) **BSO** +7 (0,60) - Mise à la reproduction en 2005**2013** **DILEM DALBI'S**, (13 mai), m., gris - BSO +13 (0,37)
par NARTAGO (sfa) - Manche, E.A.R.L. NOTTEAU**2015** **FEELING DES FONTAINES**, (8 mai), f., bai - BSO +13 (0,38)

par PADOCK DU PLESSIS (sfa) - Orne, E.A.R.L. NOTTEAU

2016 Sans renseignement de LAUTERBACH (DE) (old)

OSANNA DE LA LOGE (sfa) bai 2002

ÉLEVÉE EN LOIRE-ATLANTIQUE - S.C.E.A. ELEVAGE DE LA LOGE

par NARCOS II (sfa) et RAPSDY DE LA LOGE (sfa)

par DOUBLE ESPOIR (sfa) et KANYKIO (sfa) par NYKIO (sfa)

ISO 142 (10) **JSO** 6 **BSO** +15 (0,62) - Mise à la reproduction en 2009**2015** **FAMOSO DU SILON**, (1 juin), m., gris - BSO +21 (0,37)

par WINDOWS VH COSTERSVELD (BE) (bwp) -

Loire-Atlantique, M. JEROME CORMERAIS,

M. REGIS CORMERAIS

OSANNA DE L'HUISNE (sfa) bai f. 2002 ÉLEVÉE DANS L'ORNE -

Mme EMMANUELLE REFFAY et M. PASCAL CLEMENT

par DESIR DU CHATEAU (sfa) et VIVA LORETTE (tf) par ISPAHAN (tf)

et PIATKA LORETTE (tf) par QUASIPYL (tf)

ISO 148 (11) **BSO** +6 (0,59) - Mise à la reproduction en 2007**2015** **FOREVER DES FORETS**, (20 juin), f., bai - BSO +15 (0,29)

par UP TO YOU (sfa) - Manche, M. FABRICE PARIS,

M. OLIVIER DE LORGERIL

2016 Sans renseignement de UP TO YOU (sfa)

OSCA DU FAUBOURG (sfa) alezan 2002 ÉLEVÉE DANS LA MEUSE -

Mme PATRICIA RAPPE

par ROSIRE (sfa) et TIFANI III (sfa) par AMARPOUR (ps)

et ALTEA (sfa) par KALMISTE (sfa)

BSO +3 (0,46) - Mise à la reproduction en 2005**2011** **BOB DU FAUBOURG**, (8 avril), m., alezan - BSO +5 (0,32)

par LEVISTAN (DE) (han) - Meuse, Mme PATRICIA RAPPE

2016 Sans renseignement de AIRBORNE MONTECILLO (US) (fsf)

OSCADE DE BLONDEL (sfa) bai f. 2002

ÉLEVÉE DANS LA MANCHE - M. MICHEL RUEL et Dr. Vét. ELIANE MARIE RUEL

par VONDEEN (sfa) et L'ESCAPADE (sfa) par URIEL (sfa)

et MA POMME par FURIOSO (GB) (ps)

Mise à la reproduction en 2006

2015 **FELINE DE PRELAVAUX**, (21 juillet), f., bai - BSO +8 (0,30)

par KRUG DE MEIA LUA (NL) (kwpn) - Haute-Marne,

Mme NATHALIE GIRARDOT

2016 Sans renseignement de OLYMPIC DE SAVIGNY (sfa)

OSCINE (sfa) bai 2002 ÉLEVÉE DANS LA MANCHE -

E.A.R.L. DU HAMEAU GERMAIN

par DOLLAR DELA PIERRE (sfa) et TISCHNA (sfa) par KAYACK (sfa)

et MISCHNA (sfa) par TANAEL (sfa)

BSO +5 (0,57) - Mise à la reproduction en 2005**2008** **USBECK** (sfb), h. - ISO 120 (13) **JSO** 5 **BSO** +12 (0,58)

par L'ARC DE TRIOMPHE (DE) (old)

2015 **FORCA D'OSCINE**, (5 avril), m., bai

par DIAMANT DE SEMILLY (sfa) - Manche,

E.A.R.L. DU HAMEAU GERMAIN

2016 Sans renseignement de KANNAN (NL) (kwpn)

OSEE DE LALANDELLE (sfa) alezan 2002 ÉLEVÉE DANS L'OISE -

Mme SYLVIA LEBaupAIN

par BOLERO DE BRECEY (sfa) et CHANEL D'ECARNOY (sfa)

par RODEO DE BAUSSY (sfa) et ESCAPADE II (sfa)

par BRID'OISON (ps)

Mise à la reproduction en 2005

2015 **FAUVE DE LALANDELLE**, (3 mars), f., alezan - BDR +1 (0,24)

par CHARLESTON DU CAP (sfa) - Oise,

Mme SYLVIA LEBaupAIN

OSEE DE MOURON (sfa) bai 2002 ÉLEVÉE DANS LES ARDENNES -

M. BERNARD ERNOUX

par NIDOR PLATIERE (sfa) et LA CAVALE DU GUE (sfa)

par GOBE MOUCHES (sfa) et SA MAJESTE (sfa)

par BIRTHDAY GREETINGS (GB) (ps)

ISO 117 (10) - Mise à la reproduction en 2005**2015** **FEE DU LOING**, (8 avril), f., alezan - BSO +10 (0,30)

par KAPITOL D'ARGONNE (sfa) - Seine-et-Marne,

Mme PETRA NAVRATILOVA

2016 Sans renseignement de LAMM DE FETAN (sfa)

OSEE DES CHOMIES (sfa) gris 2002

ÉLEVÉE EN CHARENTE-MARITIME - M. JACQUES LEVEQUE

par GAMIN DE QUIESCE (sfa) et LAISSE ALLER (sfa) par PAMAL (ps)

et BARAKA (sfb) par POPOF (ps)

ISO 122 (08) - Mise à la reproduction en 2011**2015** **FOR OSEE DES CHOMIES**, (28 mai), m., bai
par LEVISTAN (DE) (han) - Charente-Maritime,
M. JACQUES LEVEQUE, Mme SYLVETTE LEVEQUE,
ELEVAGE DES CHOMIES**OSEE DES LAUDES** (sfa) bai 2002 ÉLEVÉE DANS LA MANCHE -

M. ALPHONSE GAUMAIN

par VONDEEN (sfa) et BAUTE NORMANDE (sfa)

par GRAND VENEUR (sfa) et JOLIE NORMANDE (sfa)

par LARGNY (ps)

BSO +1 (0,52) - Mise à la reproduction en 2006**2008** **UGOLIN DU MONT** (sfa), h. - ISO 136 (14) **BSO** +15 (0,55)

par MURIESCO DU COTENTIN (sfa)

2015 **FOUDRE DU MONT**, (26 mai), m., bai - BSO +5 (0,36)

par GALOUBET DU MARAIS (sfa) - Manche, M. MAURICE VIEL

OSEE DES PRES (sfa) bai f. 2002 ÉLEVÉE DANS LA MANCHE -

M. ROLAND BAZIRE et Mme ANDREE BAZIRE

par HELIOS DE LA COUR II (sfa) et JASMINA DU FRESNE (sfa)

par SOCRATE DE CHIVRE (sfa) et AMELIA DU FRESNE (sfa)

par MOON MOUNTAIN (GB) (ps)

BSO +8 (0,59) - Mise à la reproduction en 2008**2009** **VIRTUOSE D'EOLE**, f. - ISO 143 (15) **JSO** 6 **BSO** +21 (0,56)

par PANAMA TAME (sfa)

2010 **ALOUETTE D'EOLE**, f. -ISO 128 (15) **JSO** 5 **BSO** +20 (0,55) **BCC** +9 (0,21)

par MYLORD CARTHAGO (sfa)

2015 **FLOCON D'EOLE**, (29 juin), m., bai - BSO +15 (0,37)

par PANAMA TAME (sfa) - Manche, M. PATRICK BIZOT

2016 Sans renseignement de PANAMA TAME (sfa)

OSEILLE DE MOYON (sfa) alezan 2002 ÉLEVÉE DANS LA MANCHE -

M. ALAIN JANVIER

par DIAMS DU GRASSET (sfa) et TIRELIRE DE MOYON (sfa)

par KISSOVO (sfa) et PREFEREE DE MOYON (sfa)

par FEND L'AIR (sfa)

ISO 113 (08) **BSO** +2 (0,58) - Mise à la reproduction en 2013**2015** **FEROE DU PAYS D'GAVOT**, (9 mai), m., bai f. -BSO +14 (0,39) **BCC** +10 (0,21) **BDR** +3 (0,25)

par KANNAN (NL) (kwpn) - Haute-Savoie,

Mme MURIELLE MOUSSEAU

2016 Sans renseignement de PRESIDENT (NL) (kwpn)

OSIRIS DES PRES (sfa) alezan 2002 ÉLEVÉE DANS LA MANCHE -

M. ROLAND BAZIRE et Mme ANDREE BAZIRE

par PAPILLON ROUGE (sfa) et REVERIE DU LYS (sfa)

par ARLEQUIN (*aa*) et ETOILE DU LYS (sfa) par LAURIER THYM

ISO 104 (06) **BSO** +1 (0,58) - Mise à la reproduction en 2008**2015** **FLOYD DES PRES**, (29 mai), m., alezan - BSO +11 (0,29)

par VIGO CECE - Manche, M. ARNAUD BAZIRE

2016 Sans renseignement de PANAMA TAME (sfa)

OSIRIS D'ESPOIR (sfa) al bru 2002 ÉLEVÉE DANS LA MANCHE -

M. JEAN HELARY et Mme CHRISTIANE HELARY

par ROSIRE (sfa) et UTILE D'ESPOIR (sfa) par LE PLANTERO (sfa)

et ETOLE (sfa) par QUASTOR (sfa)

ISO 136 (08) **JSO** 6 **BSO** +13 (0,61) - Mise à la reproduction en 2010**2015** **FLIPPER D'ESPOIR**, (18 juin), m., alezan - BSO +13 (0,30)

par IVOIRE DU ROUET (sfa) - Manche, M. GERALD BRAULT

2016 Sans renseignement de JIVARO DU ROUET (sfa)

OSIRIS D'OUILLY (sfa) bai 2002 ÉLEVÉE DANS LE CALVADOS -

Dr. Vét. ALEXANDRA LEBON et M. FRANCOIS XAVIER LEBON

par QUICK STAR (sfa) et ISIS D'OUILLY (sfa) par NARCOS II (sfa)

et GARDENIA (DE) (han) par GRAPHIT (han)

ISO 162 (13) **BSO** +17 (0,67) - Mise à la reproduction en 2005**2006** **SHOU D'OUILLY** (sfa), f. - ISO 146 (15) **BSO** +21 (0,59)

par CALVARO (DE) (holst)

2007 **TEFNOUT D'OUILLY** (sfa), f. - ISO 138 (14) **BSO** +15 (0,59)

par POOR BOY (DE) (rhd1)

2015 **FEBUS D'OUILLY**, (16 mai), m., bai f. -BSO +23 (0,42) **BCC** +3 (0,23)

par DIAMANT DE SEMILLY (sfa) - Calvados,

Dr. Vét. ALEXANDRA LEBON, M. FRANCOIS XAVIER LEBON

2016 Sans renseignement de CATCHAR MAIL et de CANTURO (DE)

(holst)

OSIRIS DU BESSIN (sfa) alezan 2002 ÉLEVÉE DANS LE CALVADOS -

Mme LAURENCE CAROF

par DANDY DU LAPPE (sfa) et ISIS DU BESSIN (sfa)

par SAPHIR D'ELLE (sfa) et ROSEE DE SUHARD (sfa)

par KAYACK (sfa)

ISO 151 (09) **JSO** 6 **BSO** +16 (0,59) - Mise à la reproduction en 2010**2015** **FHUTTERFLY D'OSIRIS**, (25 mai), m., bai f. - BSO +17 (0,29)

par ROMEO DE VILLARET (sfa) - Nièvre,

Mme SOPHIE MICHOT, Mme CLARA MICHOT,

M. XAVIER BOYER

2016 Sans renseignement de ROMEO DE VILLARET (sfa)

OSIRIS DU BOIS (sfa) alezan 2002 ÉLEVÉE DANS LA MANCHE - M. FRANCOIS LETABLIER et Mme MARIE-THERESE LETABLIER

par PAMPHILE (sfa) et SENORITA DU BOIS (sfa)
par MUGUET DU MANOIR (sfa) et MADONE IV (sfa)
par QUASTOR (sfa)

ISO 116 (06) **JSO** 4 - Mise à la reproduction en 2011

2015 FONZY D'ELPHEN, (7 juin), m., alezan - BSO +8 (0,38)
par MADE IN SEMILLY (sfa) - Finistère,
M. OLIVIER METTEREAU

OSIRIS DU COSTIL (sfa) al fon 2002 ÉLEVÉE DANS LA MANCHE - Mme AGNES SURDIVE

par ROSIRE (sfa) et TESS D'INES (sfa) par MUGUET DU MANOIR (sfa)
et INES DES BARRES (sfa) par GAUR (ps)

BSO +6 (0,52) - Mise à la reproduction en 2005

2008 UP UP DE KAPPA (sfa), h. - ISO 128 (15) BSO +14 (0,56)
par TINKA'S BOY (NL) (kwpn)

2010 AS BOY DE KAPPA, m. -
ISO 133 (15) **JSO** 5 BSO +17 (0,52) BCC +2 (0,21)
par TINKA'S BOY (NL) (kwpn)

2015 FOROZIZ DELANDRICOURT, (16 mai), f., bai f. -
BSO +11 (0,35) par AIR JORDAN (DE) (old) - Aisne,
Mme ANAELE MIDELET

2016 Sans renseignement de TOPINAMBOUR (NL) (kwpn)

OSSA GRANDBOIS (sfa) bai 2002 ÉLEVÉE DANS LA SARTHE - Baron JEAN DE CORNOIS

par DEMOCRAAT (NL) (kwpn) et ECUME DU ROAHR (sfa)
par GAUGUIN DE LULLY (CH) (ch) et JOLIE ROSEE II (sfa)
par BAMAKO III

Mise à la reproduction en 2006

2015 FAGHEERA VANGUEIL, (6 mai), m., bai f. - BDR +3 (0,22)
par C INDOCTRO II (DE) (holst) - Sarthe,
Mme MARTINE VOY GILLIS, Mme ANAIS VOY GILLIS

2016 Sans renseignement de C INDOCTRO II (DE) (holst)

OSSIA DE FETIGNY (sfa) bai 2002 ÉLEVÉE DANS LA NIEVRE - M. PHILIPPE JEAN-BLAIN

par AIRBORNE MONTECILLO (US) (fsf) et VALSE BONNEVILLE (sfa)
par GAVERDI (ac) et ISIS (sfa) par DOUBLE ESPOIR (sfa)

ISO 104 (09) - Mise à la reproduction en 2014

2015 FERKAM II, (4 juillet), m., bai - BSO +7 (0,38)
par CANTURO (DE) (holst) - Moselle, Mme CATHERINE BEHR

OSTHYE DES ROSES (sfa) al bru 2002 ÉLEVÉE DANS LA MANCHE - M. RAYMOND GAUQUELIN

par FETICHE DU PAS (sfa) et VOLETOILE (sfa)
par MUGUET DU MANOIR (sfa) et ETOILE DE MARS (sfa)
par RANTZAU (ps)

BSO +4 (0,45) - Mise à la reproduction en 2007

2009 CARLA DES ROSES Z (z), f. - ISO 125 (15) BSO +13 (0,54)
par CONSUL DL VIE Z (BE) (z)

2015 FLECHE DE LA ROSE, (15 mai), f., alezan - BSO +12 (0,29)
par SUNDAY DE RIVERLAND (sfb) - Manche,
M. RAYMOND GAUQUELIN

2016 Sans renseignement de ULPIEN D'ELLE (sfa)

OSTRALE DU MAZE (sfa) alezan 2002 ÉLEVÉE DANS L'AUBE - S.C.E.A. DES VALLEES

par NIDOR PLATIERE (sfa) et FEDORA III (sfa)
par COUNT IVOR (US) (ps) et ULMA DU MESNIL (sfa)
par BENROY (GB) (ps)

ISO 107 (07) **BSO** +5 (0,58) - Mise à la reproduction en 2008

2015 FAIRPLAY DU MAZES, (27 mai), m., bai -
BSO +12 (0,39) BCC +2 (0,25)
par L'ARC DE TRIOMPHE (DE) (old) - Vosges,
G.A.E.C. DU MAZES

2016 Sans renseignement de VAGABOND DE LA POMME (BE) (sbs)

OSYRIS DE LERZY (sfa) alezan 2002 ÉLEVÉE DANS L'AISNE - M. JEAN-JACQUES DELEU

par ESTEREL DES BOIS (sfa) et QUEEN DE SANSSON (sfa)
par DJIBOUTI (sfa) et ELZA (sfa) par ROMEO DU FIEF (sfa)
Mise à la reproduction en 2005

2015 FIGARO DE LERZY, (12 avril), m., bai - BSO +9 (0,25)
par REVE DU PARADIS (sfb) - Nord,
M. JEAN-JACQUES DELEU

2016 Sans renseignement de QUINOTO BOIS MARGOT (sfb)

OSYRIS DE POYANS (sfa) bai 2002 ÉLEVÉE EN HAUTE-SAONE - Mme JACQUELINE LEBLANC et M. GILLES LEBLANC

par LIEU DE RAMPAN (sfa) et ROSAE II (sfa) par KAPOC (sfa)
et TANAGRA G (sfa) par LE MIOCHE (ps)

ISO 112 (06) **JSO** 4 **BSO** +4 (0,56) - Mise à la reproduction en 2007

370

Les informations figurant dans ce volume sont fonction des données enregistrées dans les fichiers du SIRE à la date du 14 mars 2016

2015 FAUCON TONTENANT, (16 juin), m., bai - BSO +11 (0,28)
par VIGO BOY DU VERNAY - Côte-d'Or,
G.A.E.C. DE LA FERME DE TONTENANT

2016 Sans renseignement de QUANTUM (DE) (holst)

OSYRIS DE SAFFRAY (sfa) alezan 2002

ÉLEVÉE DANS LE CALVADOS - Mme DOMINIQUE MALANDAIN SOISSONS

par DANDY DU PLAPE (sfa) et IVOIRE DE SAFFRAY (sfa)
par THURIN (sfa) et VERDA DE HERE (sfa)
par MILOU DE SUBLIGNY (sfa)

ISO 121 (09) **BSO** +12 (0,59) - Mise à la reproduction en 2012

2015 FOSBURY DE LA PISTOLE, (16 juillet), m., bai
par VOLNAY DU BOISDEVILLE - Ardennes,
Mme MATHILDE AUBUSSON

2016 Sans renseignement de RUBIS DU RUSTICK (sfa)

OTARIA DE LA GRANVILLE (sfb) bai f. 2002

ÉLEVÉE DANS LES YVELINES - M. PATRICK CLERIN

par QUARTZ DU VALLON (sfa) et BABETH IV (cs)
par EMIR DE LA FOT (aa) et MANORE (cs) par FLAMINKO (*ac*)
Mise à la reproduction en 2005

2015 FELINA DE LA GRANVIL, (30 avril), f., gris
par CRUSADOR (DE) (holst) - Yvelines,
S.A.R.L. ELEVAGE DE LA GRANVILLE

2016 Sans renseignement de CANTURO (DE) (holst)

OTARIE DE TOURNIERE (sfa) bai 2002

ÉLEVÉE DANS LE CALVADOS - M. ALBERT HELAINE et
Mme CATHERINE HELAINE

par STARSKY DE BRIX (sfa) et HELENA LOUVO (sfa)
par ECHO DE THURIN (sfa) et POMME II (sfa) par JASMIN (sfa)
BSO +4 (0,43) - Mise à la reproduction en 2006

2015 FLEUR TOURNIERE, (10 juillet), f., bai
par FANDZI DE ST PAUL (aa) - Calvados, E.A.R.L. HELAINE

2016 Sans renseignement de ALCATRAZ'JAC (ps)

OTCREAM BERENCE (sfa) alezan 2002

ÉLEVÉE DANS LA MANCHE - M. JEAN-CLAUDE BERARD

par LE TOT DE SEMILLY (sfa) et ICECREAM DUVERIE (sfa)
par CALYPSO D'HERBIERS (sfa) et ROSE PREMIERE (ps)
par LELIO (ps)

ISO 118 (08) **JSO** 4 **BSO** +9 (0,60) - Mise à la reproduction en 2008

2015 FLASHTENDER BERENCE, (7 mai), m., bai
par MONTENDER (NL) (kwpn) - Manche,
M. JEAN-CLAUDE BERARD

2016 Sans renseignement de QUAPRICE BOIMARGOT QUINCY (DE)
(olst)

OTESS D'ARMANCE (sfa) bai 2002 ÉLEVÉE DANS L'AUBE - E.A.R.L. PETIT

par DIAMAN DE L'ABBAYE (sfa) et UTHA PECH (sfa)
par MAXI PECH (aa) et PERLE DU BARROIS (sfa) par ILLICO J (sfa)
Mise à la reproduction en 2010

2015 FLORE DU LANDION, (1 mars), f., bai - BSO +5 (0,37)
par PADOCK DU PLESSIS (sfa) - Aube, Mme CAROLINE SEURE

2016 Sans renseignement de AIRBORNE MONTECILLO (US) (fsf)

OTILIA DU THOT (sfa) baimel 2002 ÉLEVÉE DANS LA MANCHE - M. JEAN-FRANCOIS NOEL

par ADELFO (BR) (fsf) et JUNON DU THOT (sfa)
par DANDY DU PLAPE (sfa) et EDEN DU THOT (sfa) par ROSIRE (sfa)

BSO +18 (0,47) - Mise à la reproduction en 2005

2008 UNO DU THOT (sfa), h. - ISO 133 (14) BSO +17 (0,45)
par ELIXIR DE MADAME (sfa)

2015 FELICITY DU THOT, (15 juillet), f., gris
par CONTENDRO (DE) (holst) - Manche,
E.A.R.L. ELEVAGE DU THOT

2016 Sans renseignement de URANO DE CARTIGNY (sfa)

OTIMIN'S (sfa) alezan 2002 ÉLEVÉE DANS LE LOT -

Mme ISABELLE FAVROT

par DOLLAR DU MESNIL (sfa) et VOIE LACTEE II (sfa)
par PEGASE GERBAUX (sfa) et MOIRE (sfa) par CRAMBERRY (*ac*)
Mise à la reproduction en 2006

2015 FROUFROU DALMAYRAC, (1 juillet), m., alezan
par QUINTUS D'09 (BE) (bwpp) - Haute-Garonne,
Mme ISABELLE FAVROT

OTIS MENJOLET (sfa) bai f. 2002 ÉLEVÉE EN HAUTE-GARONNE - Mme NICOLE PLAN

par TROPHEE DU ROZEL (sfa) et JOHNNYFA (ps)
par JOHNNY O'DAY (US) (ps) et REYFA (ps) par REDDY BOY (ps)
ISO 106 (09) **ICC** 113 (08) - Mise à la reproduction en 2014

2015 FOX'Y LADY DU GRAVEL, (31 mars), f., al bru
par KIGALI (NL) (kwpn) - Tarn-et-Garonne,
Dr. Vét. AGNES MOLES

OTTAWA D'AVRIL (sfa) bai 2002 ÉLEVÉE EN COTE-D'OR -

M. ERIC COPIE

par SIOUX DE BAUGY (sfa) et IVRESSE DU MOULIN (sfa)
par VAL DE VILLIER (sfa) et PRIME DE MARTEAUX (sfa)
par INFANT DE BRAY (sfa)

Mise à la reproduction en 2010

2015 FALCONE D'AVRIL, (10 juin), m., bai -

BSO +10 (0,37) BCC +7 (0,23)

par DIAMANT DE SEMILLY (sfa) - Côte-d'Or, M. ERIC COPIE

OTTAWA DE BREVE (sfa) alzpie 2002 ÉLEVÉE DANS L'ORNE -

M. XAVIER REMY et Mme MARINE PAYAN

par ARPEGE PIERREVILLE (sfa) et BABELLE DE BLAGNY (sfa)
par NIDOR PLATIERE (sfa) et LAYDY III (sfb) par DJIBOUTI (sfa)

ISO 117 (10) BSO +4 (0,60) - Mise à la reproduction en 2012

2015 FOREVER DIAMOND EPONA, (16 mai), m., baipie -

BSO +13 (0,30) par ACTION BREAKER (BE) (bwp) - Manche,

Mme ALEXANDRA LECLUZE

OUATE DE MARS (sfa) bai 2002 ÉLEVÉE DANS L'ORNE -

S.A.R.L. HARAS DES M

par DOLLAR DELA PIERRE (sfa) et TOSCA DE REVEL (sfa)
par KISSOVO (sfa) et DIRKA (sfa) par NANKIN (sfa)

BSO +7 (0,56) - Mise à la reproduction en 2004

2005 RECORD DE PLEVILLE (sfa), h. - ISO 145 (14) BSO +21 (0,59)
par KANNAN (NL) (kwpn)

2009 VELCRO DE PLEVILLE, h. - ISO 121 (14) BSO +12 (0,51)
par CALIDOS (DE) (nrps)

2010 ARIBA DE PLEVILLE, f. - ISO 122 (15) BSO +13 (0,49)
par CAPTAIN PAUL (DE) (han)

2015 FARENHEIT DE PLEVILLE, (8 avril), m., bai - BSO +11 (0,37)

par CANTURO (DE) (holst) - Seine-Maritime,

S.A.R.L. ELEVAGE DE PLEVILLE

2016 Sans renseignement de ENSOR VAN DE HEFFINCK (BE) (bwp)

OUATE DE NESQUE (sfa) alezan 2002

ÉLEVÉE DANS LE CALVADOS - M. DIDIER LALONDE

par ROSIRE (sfa) et FIDJI DE MONTIGNY (sfa)
par VALEUR DE THURIN (sfa) et JACKIE (sfa) par TANAEL (sfa)

BSO +9 (0,55) - Mise à la reproduction en 2007

2009 VOYOU DE NESQUE, h. - ISO 139 (14) JSO 5 BSO +20 (0,55)
par NORWAY DE LA LANDE (sfa)

2015 FOLLAIN D'ACQUERIE, (8 mai), m., alezan - BSO +10 (0,38)

par HELIOS DE LA COUR II (sfa) - Manche,

M. PHILIPPE VIMOND

2016 Sans renseignement de HELIOS DE LA COUR II (sfa)

LOUDZI DE FALERE (sfa) alezan 2002 ÉLEVÉE EN MAYENNE -

Mlle VALERIE FREAL

par OBERON DU MOULIN et BALADE DU ROC (sfa)
par HURLEVENT (sfa) et SOURCE D'ESPOIR (sfa)
par DOUBLE ESPOIR (sfa)

ISO 105 (11) BSO +4 (0,59) - Mise à la reproduction en 2013

2014 ESCAPADE DU DAUPHIN, (19 juillet), f., bai - BSO +6 (0,34)

par SHOUPPYDAM DES HORTS (sfa) - Maine-et-Loire,

M. PASCAL MAILLARD-TEMPLIER

OUH LA MERVEILLES (sfa) alezan 2002 ÉLEVÉE DANS LE LOT -

Mme KARINE CADOUX

par ELAN DE LA COUR (sfa) et KLINE HERONNIERE (sfa)
par ROYAL FEU (sfa) et BETTY DU MARAIS (sfa)
par GRAND VENEUR (sfa)

ISO 137 (12) BSO +16 (0,60) - Mise à la reproduction en 2014

2015 FIGHTER SHERKHAN, (25 juin), m., bai

par TOULON (BE) (bwp) - Seine-et-Marne,

Mme CLEMENCE HIPEAU, M. OLIVIER SALEMI

OULALA DES HAYETTES (sfa) bai 2002 ÉLEVÉE DANS L'EURE -

Haras DES HAYETTES

par NIGHT FEVER DU DON (sfa)
et DYNAMIET V D KOUDEN BORN (BE) (bwp)
par FLEURI DU MANOIR (sfa) et P'ETRA UT (se) par UT FATA (sfa)

Mise à la reproduction en 2004

2015 FERBRUL DE GARDEL, (5 juillet), m., alezan - BSO +8 (0,23)

par BACCHUS ST LOIS - Jura,

Mme EVREMONDE DE SAINT ALARY

OULIANA DU CAMP gris 2002 ÉLEVÉE DANS LE CALVADOS -

Mme BRIGITTE PIGOREAU

par GREAT PALM (US) (ps) et REBECCA DU CAMP
par ARMOS (IE) (ps) et BAGHEERA DU CAMP (sfa) par AMATI (ps)

ISO 109 (08) ICC 113 (12) - Mise à la reproduction en 2014

2015 FARTZIANA D'ARMENTI, (17 mars), f., al bru - BSO +8 (0,28)

par QUARTZ ROUGE (sfa) - Pyrénées-Atlantiques,

Mme QUITTERIE BERTRAS LALANNE

2016 Sans renseignement de CATCHAR MAIL

OUR STAR (sfa) bai 2002 ÉLEVÉE DANS LE CALVADOS -

M. FRANCOIS MESLIN

par QUICK STAR (sfa) et VEGAS QUEEN (sfa) par BENROY (GB) (ps)
et LAS VEGAS IV (sfa) par FAIR PLAY III (sfa)

BSO +11 (0,46) - Mise à la reproduction en 2008

2015 FEE DES HERMINES, (22 avril), f., bai f. - BSO +17 (0,25)

par ELDORADO DE HUS (NL) (kwpn) - Morbihan,

E.A.R.L. DES HERMINES

OURASIA DE KERFRAVAL (sfa) bai 2002

ÉLEVÉE DANS LE MORBIHAN - S.C.E.A. AMADEUS

par ECALGRAIN (sfa) et ROSA DE LA GUERIE (sfa) par STARTER (sfa)
et CALINE IV (sfa) par IBRAHIM

Mise à la reproduction en 2006

2008 UKEMI AMADEUS, (11 mai), f., bai - BSO +6 (0,27)

par SIR SHUTTERFLY (DE) (han) - Calvados,

Mme LAURE BAVAY

OURKA DE REVEL (sfa) bai 2002 ÉLEVÉE DANS LE CALVADOS -

Prince GUILLAUME DE BROGLIE, M. MICHEL GRANGER et

Mme MARIE-DOMINIQUE GRANGER

par HELIUM SEBIOUNE (sfa) et DAME DE REVEL (sfa)
par THOAS DU THEILLET (sfa) et ORKA DE REVEL (sfa)
par SANS SOUCI (sfa)

ISO 106 (06) BSO +3 (0,50) - Mise à la reproduction en 2006

2015 FAHRENHEIT DU MOURENS, (30 juin), m., bai -

BSO +11 (0,26) par ADZARO DE L'ABBAYE - Haute-Garonne,

M. PIERRE DUTHEIL

OURYA BRULAIRE (sfa) al bru 2002

ÉLEVÉE DANS LE MAINE-ET-LOIRE - M. PIERRE PAVEC et

Mme MONIQUE PAVEC

par QUAT'SOUS (sfa) et RAMAYA (sfa) par KARATE (sfa)
et ASTREE (sfa) par INVINCIBLE (sfa)

Mise à la reproduction en 2008

2015 FIRST LADY D'AUGE, (29 juin), f., alezan - BSO +9 (0,27)

par ELDORADO DE HUS (NL) (kwpn) - Calvados,

HELLO HOLDINGS 31 SLU

2016 Sans renseignement de SAFARI D'AUGE (sfa)

OUTREMER (sfa) bai 2002 ÉLEVÉE EN MEURTHE-ET-MOSELLE -

Mlle ELISE HAAS

par MR BLUE (NL) (kwpn) et FEDINE DU MELCENEY (sfa)
par HIDALGO DE RIOU (sfa) et IMPALA A (sfa) par AMARPOUR (ps)

BSO +15 (0,50) - Mise à la reproduction en 2005

2009 DEEP BLUE (sbs), f. - ISO 124 (14) BSO +14 (0,53)

par ALIBI DE LAUBRY (DE) (holst)

2015 FOLLOW ME DU ROCMET, (14 avril), m., bai -

BSO +18 (0,35) BDR +7 (0,22) par CONTENTDRO (DE) (holst) -

Meurthe-et-Moselle, Mme KATIE PRUDENT

2016 Sans renseignement de GEMINI (US) (aes)

OUVEA DE BEUGNER (sfa) alezan 2002 ÉLEVÉE EN VENDEE -

M. PHILIPPE MONNEREAU

par PAMPHILE (sfa) et HELITE DE BEUGNER (sfa)
par VICOMTE MANCIAIS (sfa) et TULIPE DE BEUGNE (sfa)
par DOUBLE ESPOIR (sfa)

Mise à la reproduction en 2007

2015 FAUVE D'ELOIS, (10 juin), f., alezan - BSO +8 (0,28)

par SUNDAY DE RIVERLAND (sfb) - Vendée,

M. MARTIAL LEMAY

OUVERTURE (NL) (kwpn) alezan 1996 ÉLEVÉE AUX PAYS-BAS -

KWPN numéro 9605953 - M. J. KLEIN BRASKAMP

par PARTOUT (DE) (trak) et FANTASIE (kwpn) par WOLFGANG (han)
et BLOESEM (oes) par NOOITGEDACHT (oes)

IDR 125 (08) BDR +20 (0,53) - Mise à la reproduction en 2012

2015 FARES DES BUISSONNETS, (5 mai), m., bai

par PARADIS LATIN (sfa) - Nord,

Mme CATHERINE DEMARLES, M. PHILIPPE DEROUBAIX

OUZBEKA DU BAS PALAIS (sfa) alezan 2002

ÉLEVÉE DANS LES DEUX-SEVRES - M. GEORGES COURREE

par SOUSSE (ar) et ECAILLE (sfa) par KARATE (sfa)
et ROSEE D'ANGELY (tf) par TRIOMPHE II (tf)

Mise à la reproduction en 2014

2015 FIRST DU BAS PALAIS, (30 mars), m., alzmel

par SADEPERS (ar) - Deux-Sèvres, M. GEORGES COURREE

2016 Sans renseignement de BEKAM DE PIBOUL (ar)

OVATION DU VERET (sfa) alezan 2002

ÉLEVÉE DANS LE CALVADOS - M. ROBERT ANFRAY et

Mme AGNES JUHEL ANFRAY

par GRENAT DE GREZ (sfa) et ROSKA II (sfa) par IN CHALA A (sfa)
et ARIZONA B (sfa) par CENTAURE DU BOIS

Mise à la reproduction en 2009

- 2015 FARANDOLE DU VERET**, (6 juin), f., bai - BSO +13 (0,25)
par ULPIEN D'ELLE (sfa) - Calvados,
Mme AGNES JUHEL ANFRAY
- 2016 Sans renseignement de BALKO D'ELLE

OVER JUMP (sfa) bai cl 2002 ÉLEVÉE DANS LA SARTHE -
M. PHILIPPE ROSSI et M. BASIL GAROFALIDES

- par DOLLAR DU MURIER (sfa) et CHIPIE DE ST HYMER (sfa)
par QUAPPA (sfa) et ELFIE (sfa) par NOROIT (*aa*)
Mise à la reproduction en 2010
- 2015 FIRST DU GRAND BLANC**, (25 mars), m., bai f. - BSO +7 (0,36)
par CANTURO (DE) (holst) - Rhône, Mlle NATHALIE NESME
- 2016 Sans renseignement de CANTURO (DE) (holst)

OVER SPEED DU PLESSIS (sfb) bai 2002
ÉLEVÉE DANS LE CALVADOS - M. ANDRE CHENU et Mme ANNICK CHENU
par KANNAN (NL) (kwpn) et RAPIDE DU PLESSIS (sfa)
par BRILLOSO (sfa) et BOURREE (sfa) par NICKEL (*aa*)

- ISO 135 (08) **JSO 6 BSO** +19 (0,62) - Mise à la reproduction en 2009
- 2015 FLASH MCQUEEN**, (25 février), m., bai - BSO +26 (0,30)
par CARINJO (DE) (holst) - Calvados,
S.A.R.L. HARAS DES COUDRETTES
- 2016 Sans renseignement de ORIENT EXPRESS (sfa)

OVERNIGHT BLUES bai 2002 ÉLEVÉE DANS LE PUY-DE-DOME -
M. PIERRE DUROURE

par AUROIS DU CHATEAU (sfa) et HAARLEM (aa)
par ATHOS DE CERAN (aa) et SAMANDA (aa) par SAMUEL (aa)
ISO 109 (07) **ICC 125 (08) JCC 6 IDR 103 (07) BDR** +1 (0,55) -
Mise à la reproduction en 2005

- 2015 FOREVERNIGHT BLUES**, (9 juin), m., bai - BDR +3 (0,23)
par SANTANDER H (DE) (old) - Puy-de-Dôme,
Mme INGRID GOUJON

OVIDIE DES ROIS (sfa) bai 2002 ÉLEVÉE DANS LA MANCHE -

Mme AGNES GREARD-PARIS et M. ROGER GREARD
par ENZO DU REVERDY (sfa) et FLORE DU THIL (aa)
par ALDARON PLAISANCE (aa) et SHIMMERING NATIVE (US) (ps)
par OUR NATIVE (US) (ps)
Mise à la reproduction en 2007

- 2010 ALOUETTE DU BOSQUET**, (13 mai), f., gris - BSO +9 (0,47)
par PADOCK DU PLESSIS (sfa) - Yvelines,
M. JEAN-PIERRE CUNY
- 2016 Sans renseignement de OHM DE PONTHUAL (sfa)

O'VIVE DES ETANGS (sfa) alezan 2002 ÉLEVÉE DANS LE LOIRET -
Mme ANNE-SOPHIE GRAFENAUER

par VENEUR DU MONTOIS (sfa) et AIDA DE L'OUANNE (sfa)
par LE SAUSSEY (sfa) et NAIMA (sfa) par TI FRERE (sfa)
Mise à la reproduction en 2013

- 2015 FIRST ONE DE ROSE**, (26 mai), m., al bru - BDR +4 (0,23)
par CALYPSO D'HERBIERS (sfa) - Yonne,
Mme CELINE DACHERY, Mlle SABRINA DACHERY

OVNIE bai f. 2002 ÉLEVÉE DANS LA NIEVRE - M. GABRIEL VAGNE et
Mme MICHELE VAGNE

par ROBIN DES CHAMPS (ps) et HISPANIE
par BAD CONDUCT (US) (ps) et VIVALDY par QUART DE VIN (ps)
Mise à la reproduction en 2008

- 2015 FIESTA DES GUY**, (15 mai), f., al bru - BSO +1 (0,30)
par OGANO SITTE (BE) (sbs) - Orne, Mme LYNDA GUY

O'WHITNEY (sfa) alezan 2002 ÉLEVÉE DANS LA MANCHE -

M. PATRICK GOURDIN
par NARCOS II (sfa) et APPLYSIA WHITNEY (sfa) par JABAD (sfa)
et SONATE DE VALETTE (sfa) par LIVAROT (sfa)

- BSO** +5 (0,45) - Mise à la reproduction en 2006
- 2015 FENDI D'O**, (8 mai), m., noipan - BSO +12 (0,33)
par NARTAGO (sfa) - Manche, M. DANIEL SEBIRE

OXYGENE DE VIMA (sfa) bai 2002

ÉLEVÉE DANS LES COTES D'ARMOR -
Mme MARIE-PIERRE FERCHAL ROUAULT
par OBERON DU MOULIN et D'ENFER DE VIMA (sfa)
par JALISCO B (sfa) et NIAG DU CAROUGE (sfa)
par DIAGHILEV (GB) (ps)

- BSO** +2 (0,48) - Mise à la reproduction en 2007
- 2008 UTOPIE DE VIMA (sfa), m. - ISO 130 (13) **JSO 5 BSO** +15 (0,57)
par MR BLUE (NL) (kwpn)
- 2015 FURIE DE VIMA**, (14 mai), f., bai - BSO +14 (0,27)
par URANO DE CARTIGNY (sfa) - Côtes-d'Armor,
S.A.R.L. ELEVEGE DE VIMA

OXYGENE D'EGLEFIN (sfa) bai 2002 ÉLEVÉE DANS LE CALVADOS -
M. LUC PATEY

par CALISCO DU PITRAY (NL) (sfa) et FENLABISE DEGLEFIN (sfa)
par MISTER SARTILLY (sfa) et TETRA (sfa) par L'HONNEUR II (sfa)
ISO 156 (14) **JSO 6 BSO** +11 (0,58) - Mise à la reproduction en 2014

- 2015 FRIME DES L**, (25 mai), f., bai - BSO +16 (0,36)
par VIGO D'ARSOUILLES (BE) (bwp) - Calvados,
Mme CAROL LANDON

OXYGENE DES SOUCHES (sfa) alezan 2002

ÉLEVÉE EN GIRONDE - M. PIERRE DANÉY
par DESIR DU CHATEAU (sfa) et JALNA DU MENEZ (sfa)
par PALADIN DES IFS (sfa) et FROU FROU TREFLE (sfa)
par GALOUBET A (sfa)

- ISO 112 (08) **BSO** +6 (0,59) - Mise à la reproduction en 2014
- 2015 FARAH DE TISON**, (23 mai), f., al cui - BSO +7 (0,36)
par KORTO MALTESE (sfa) - Vienne, M. DENIS LANGLOIS

OYALE DE LINE (sfa) bai 2002 ÉLEVÉE DANS LA MARNE -
E.A.R.L. DE LA GRANDE RUE

par ROYAL FEU (sfa) et LINE DOR D'ONDINE (sfa)
par NIDOR PLATIERE (sfa) et ONDINE DE LA HAYE II (sfa)
par TIGRE ROUGE (sfa)

- ISO 124 (08) **BSO** +9 (0,66) - Mise à la reproduction en 2005
- 2006 SORRY PIERRE D'OYALE (sfa), h. -
ISO 129 (11) **JSO 5 BSO** +15 (0,60)
par DOLLAR DELA PIERRE (sfa)
- 2007 TEA STAR D'OYALE (sfa), m. -
ISO 152 (15) **JSO 6 BSO** +25 (0,60) par QUICK STAR (sfa)
- 2015 FINE STAR D'OYALE**, (20 juin), f., bai - BSO +18 (0,41)
par QUICK STAR (sfa) - Marne, E.A.R.L. DE LA GRANDE RUE,
M. YVES COLLET
- 2016 Sans renseignement de TANGELO VAN DE ZUUTHOEVE (BE)
(bwp)

OYANA (sfa) bai 2002 ÉLEVÉE EN GIRONDE - M. PIERRE-JEAN ALLARD

par VENEUR D'ETENCLIN (sfa) et TRACASSIERE (sfa)
par EBRAHIM GRIMEU (sfa) et GOLDEN SAPHIR (ps) par AGY (ps)
Mise à la reproduction en 2007

- 2015 FAISMOIRIE PEIO**, (9 mai), m., al bru - BSO +7 (0,33)
par NEWTON DE KREISKER (sfa) - Gironde,
M. PIERRE-JEAN ALLARD

2016 Sans renseignement de CANTURO (DE) (holst)

OYGIE DE LA LANDE (sfa) bai 2002 ÉLEVÉE DANS LA MANCHE -
M. LEON RENAULT (FILS)

par QREDO DE PAULSTRA (sfa) et HYGIE DE LA LANDE (sfa)
par SIOUX DE BAUGY (sfa) et PERLE DE LA LANDE (sfa)
par ST BRENDAN (GB) (ps)

- BSO** +4 (0,48) - Mise à la reproduction en 2005
- 2007 TYGIE LANDE (sfa), f. - ISO 133 (15) **BSO** +19 (0,55)
par DIAMANT DE SEMILLY (sfa)

2010 AACHEN LANDE, f. -
ISO 124 (15) **BSO** +19 (0,50) **BCC** +10 (0,23)
par MYLORD CARTHAGO (sfa)

- 2015 FURIOSO LANDE**, (3 juin), m., bai - BSO +14 (0,34)
par PANAMA TAME (sfa) - Manche, M. VINCENT RENAULT

OYSTER DES HAYETTES (fsf) gris 2002 ÉLEVÉE DANS L'EURE -
Haras DES HAYETTES

par NABAB DE REVE (BE) (sbs) et GENTIANE DU MAURY (aa)
par EMIR IV (aa) et YASMINE (aa) par DANINOS (*aa*)

- BSO** +10 (0,40) - Mise à la reproduction en 2013
- 2015 FARAH PAULOIS**, (28 février), f., al bru - BSO +18 (0,25)
par URANO DE CARTIGNY (sfa) - Orne,
G.A.E.C. DU PAULOIS HARAS DU PAULOIS
- 2016 Sans renseignement de ALDO DU PLESSIS

OZANNA D'ARTOIRE (sfa) bai f. 2002 ÉLEVÉE DANS LA MANCHE -
M. JEROME DELAHAYE

par VONDEEN (sfa) et DELHY DU COUR (sfa)
par MUGUET DU MANOIR (sfa) et NATURELLE II (sfa) par URIEL (sfa)

- BSO** +6 (0,40) - Mise à la reproduction en 2007
- 2015 FARANDOLE D'EMS**, (3 mai), f., alezan - BSO +12 (0,35)
par ELAN DE LA COUR (sfa) - Creuse,
M. EMMANUEL QUITTET

2016 Sans renseignement de CANTURO (DE) (holst)

OZIAS DU MONT (sfa) alezan 2002 ÉLEVÉE DANS L'AIN -

M. ANDRE MICHON, Mme HELENE MICHON et M. ROMAIN MICHON
par PADARCO VAN HET HERTSVELD (BE) (bwp)
et IZ'ELLE DU MONT (sfa) par AYDIN DES MALAIS (sfa)
et MAM'ZELLE DU MONT (sfa) par GOELAND (sfa)

- ISO 107 (15) **BSO** +3 (0,56) - Mise à la reproduction en 2010
- 2015 FALOUBET DU MONT**, (28 mai), m., alezan - BSO +12 (0,29)
par MALOUBET DE PLEVILLE (sfa) - Ain, M. ANDRE MICHON,
Mme HELENE MICHON, Mme CORALIE BARBET
- 2016 Sans renseignement de CHELLANO ALPHA Z (BE) (z)

PACIFIC D'ISKY (sfa) bai f. 2003 ÉLEVÉE DANS L'ORNE -

Mme ANNE-MARIE DUCHEMIN
par JENNY DE LA CENSE (sfa) et TOCATA II (sfa)
par LAPIN DORE (sfa) et CASTALIE (tf) par KALFOG (tf)

Mise à la reproduction en 2007

2015 FENOMEN D'ISKY, (5 mai), m., bai - BSO +11 (0,23)
par URANO DE CARTIGNY (sfa) - Orne,
Mme ANNE-MARIE DUCHEMIN

PACIFIC FLOWER (sfa) bai 2003 ÉLEVÉE EN INDRE-ET-LOIRE -
Mlle SABINE CHARTRAIRE

par EXPERIO (sfa) et FLOWER DU VAL (sfa)
par QUOLIBET DU MANOIR (sfa) et EASY GIRL (ps)
par BARABAN (GB) (ps)

Mise à la reproduction en 2009

2015 FAVORI DE MELUSINE, (1 mai), m., bai f. - BSO +2 (0,28)
par SUNDAY DE RIVERLAND (sfb) - Vendée, S.A.S. AGRIVAL
2016 Sans renseignement de MONTENDER (NL) (kwpn)

PADMEE D'HERBOURG (sfa) alezan 2003

ÉLEVÉE EN SEINE-MARITIME - M. JEAN-FRANCOIS CHANDELIER
par FETICHE DU PAS (sfa) et JINELLERIE DE RAIDS (sfa)
par NIGHT FEVER DU DON (sfa) et VALERIANNE III (sfa)
par NANTOUNG (sfa)

Mise à la reproduction en 2014

2015 FAST' OCH DES EIDERS, (17 avril), m., alezan -
BSO +2 (0,37) BDR +1 (0,25) par CHEF ROUGE (DE) (holst) -
Yvelines, Mme SABRINA ISOULET

PAILLOTE DE RAMPAN (sfa) bai 2003

ÉLEVÉE DANS LA MANCHE - S.N.C. SAVARY
par COL CANTO (sfa) et JACEE DE RAMPAN (sfa)
par TRICOLORE II (sfa) et A LA UNE (sfa) par LIEU DE RAMPAN (sfa)
ISO 126 (08) **JSO** 5 **BSO** +10 (0,55) - Mise à la reproduction en 2009

2015 FICELLE DE LYR, (17 mai), f., alezan - BSO +15 (0,33)
par QUILVARO DE LYR (sfa) - Côte-d'Or,
E.A.R.L. MOUTRILLE ET FILS
2016 Sans renseignement de TAXI DRIVER (sfa)

PAIRA 4 (DE) (rhdl) bai 1997 ÉLEVÉE EN ALLEMAGNE -

RS numéro 430478197 - M. PETER SCHMITZ
par PIT I (westf) et LAIKA (rhdl) par LANDINO (holst)
et PANDORA (westf) par PILOT (westf)

Mise à la reproduction en 2012 - Morte en 2014

2013 DUCHESSE D'ALLOBROGIE, (27 avril), f., alezan -
BSO +12 (0,22) par RISSOA D'AG (sfb) - Haute-Savoie,
Mme VALERIE GONZALEZ

PAIVA BLEU DU TREVOUX alezan 2003 ÉLEVÉE DANS L'ISERE -

Dr. Vét. DANIEL JEAN-PIERRE SALLES et Mme LILIANE BORNOT
par CALIDO (DE) (holst) et NOUBA BLEUE (ac) par GAVERDI (ac)
et NOCTULE (aa) par COLORADO (aa)
Mise à la reproduction en 2006

2014 ESPOIRPAIVA DU TREVOUX, (20 avril), m., bai - BSO +4 (0,36)
par CONTERNO GRANDE (DE) (old) - Isère,
Dr. Vét. DANIEL JEAN-PIERRE SALLES,
Mme PATRICIA PERRIN COMTESSE

PAIVA BLEUE (sfa) alezan 2003 ÉLEVÉE DANS LE JURA -

M. ANTOINE BORNOT et Mme LILIANE BORNOT
par CACAO COURCELLE (sfa) et GOLDEN D'AUVERSE (aa)
par FAYRILAND II (*aa*) et BALAIKA D'AUVERSE
par NEPTUNE D'ALARY (aa)

Mise à la reproduction en 2008

2015 FRIME GIRL, (25 mai), f., alezan - BSO +3 (0,28)
par TOP GUN SEMILLY (sfa) - Territoire-de-Belfort,
M. JEAN-MICHEL TALON

PALADINE DE BROUT (sfa) al fon 2003

ÉLEVÉE EN SAONE-ET-LOIRE - S.C.E.A. DE BROUT et
Mme VERONIQUE CARTIER

par PEGASE GERBAUX (sfa) et ARIANE DU MEURTEL (sfa)
par QUIDAM DE VAUPTIN (sfa) et RAYA IV (sfb) par JOACHIM (sfa)

Mise à la reproduction en 2014

2015 FALCO DE BROUT, (20 mai), m., alezan
par QUINTUS D'09 (BE) (bwp) - Saône-et-Loire,
S.C.E.A. DE BROUT, Mme VERONIQUE CARTIER
2016 Sans renseignement de UPSILON (aa)

PALADINE PIRONNIERE (sfa) bai 2003 ÉLEVÉE EN VENDEE -

Mme MARTINE CANTETEAU et M. JEAN-MARIE CANTETEAU
par PALADIN DES IFS (sfa) et HEUREDIS PIRO (sfa)
par BEAUSEJOUR IV (sfa) et ROYALE PIRO (sfa) par VIDOC (aa)
ISO 103 (09) **BSO** +4 (0,57) - Mise à la reproduction en 2010

2015 FIREFLY HAPPY, (19 mai), f., bai - BSO +13 (0,30)
par MONTENDER (NL) (kwpn) - Haute-Vienne,
Mme KARINE ROUSSEAU

PALANTINE (sfa) alezan 2003 ÉLEVÉE DANS LA MANCHE -

M. JACQUES FERON et Mme MARIE-JEANNE FERON
par NARCOS II (sfa) et HAUTURIERE (sfa)
par CALYPSO DE MOYON (sfa) et QUERETY (sfa) par INCITATUS (sfa)

BSO +7 (0,45) - Mise à la reproduction en 2007

2008 UNALIBERTY (sfa), f. - ISO 130 (15) JSO 5 BSO +13 (0,55)
par PEZETAS DU ROUET (sfa)

2015 FIRST LADY BRUCE, (14 juin), f., gris - BSO +17 (0,32)
par PRESIDENT (NL) (kwpn) - Manche,
M. JOSEPH HAUTOBOIS DEBRIX

2016 Sans renseignement de UP TO YOU (sfa)

PALATIAL D'ARCELIERE (sfa) palom 2003

ÉLEVÉE EN SAONE-ET-LOIRE - M. ETIENNE RAQUIN
par BONHOMME II (sfa) et IROISE BLONDE (sfa)
par AUROIS DU CHATEAU (sfa) et QU'UNE PERLEBLONDE (sfb)
par ACROBATE (sfa)

ISO 113 (07) **JSO** 4 - Mise à la reproduction en 2009

2015 FANTASIA DE BACON, (2 avril), f., alezan - BSO +11 (0,37)
par IOLISCO DE QUINHON (sfa) - Gironde,
E.A.R.L. CHATEAU BACON

2016 Sans renseignement de VIGO D'ARSOUILLES (BE) (bwp)

PALATINE DE COSNIERE (sfa) bai 2003

ÉLEVÉE DANS LA MANCHE - M. RENE PROVOST
par FLIPPER D'ELLE (sfa) et QUITTAINE (sfa) par JILOI (sfa)
et JESSICA (sfa) par ESTAFETTE (sfa)

ISO 110 (08) **BSO** +6 (0,53) - Mise à la reproduction en 2006

2015 FLIKA DE COSNIERE, (2 mai), f., alezan
par OGRION DES CHAMPS (sfa) - Manche, M. RENE PROVOST

PALATINE DE RUEIRE (CH) (ch) bai 2003 ÉLEVÉE EN SUISSE -

ZVCH numéro 31 - M. EDOUARD NEUHAUS
par VOLTALIRE (DE) (han) et BALEZE DE RUEIRES (ch)
par NARCOS II (sfa) et GABY (ch) par SIROCCO (CH) (frmon)

ISO 105 (07) **BSO** +3 (0,51) - Mise à la reproduction en 2006

2015 FANTASIE DE RUEIR, (15 juillet), f., alezan
par VEGAS DU THOT - Manche, M. EDOUARD NEUHAUS
2016 Sans renseignement de MALITO DE REVE (BE) (sfa)

PALESCA DU THELLE (sfa) bai 2003 ÉLEVÉE DANS L'OISE -

Mme ELYANE MASSELIN
par QREDO DE PAULSTRA (sfa) et GAGLIA DU THELLE (sfa)
par VOLCAN ROUGE (sfa) et JOLIE D'AUMONT (fsf)
par NEZ DE CUIR (*aa*)

ISO 102 (08) - Mise à la reproduction en 2014

2015 FEELING FOLK, (25 février), f., bai - BSO +6 (0,37)
par MADE IN SEMILLY (sfa) - Oise, Mme CARINE SARAZIN
2016 Sans renseignement de ARKO (DE) (old)

PALINA DE BLONDEL (sfa) bai 2003 ÉLEVÉE DANS LA MANCHE -

M. MICHEL RUEL et E.A.R.L. LES ARNETS
par FETICHE DU PAS (sfa) et MAPIERRE DE BLONDEL (sfa)
par DOLLAR DELA PIERRE (sfa) et VERGONNE II (sfa)
par PALADIN DES IFS (sfa)

ISO 127 (09) **BSO** +10 (0,62) - Mise à la reproduction en 2006

2012 CAPTAIN DES JULIENNES, (15 mai), h., alezan -
BSO +7 (0,37) par BAIE DE VILLECLARE (sfa) - Manche,
M. PIERRE YVES LE GUEN

2016 Sans renseignement de VIVALDI DU REVERDY

PALISKA ST JEAN (sfa) bai 2003 ÉLEVÉE DANS LA MANCHE -

M. BERNARD LEGRAND et Mme MADELEINE LEGRAND
par PAPILLON ROUGE (sfa) et KALISTEE D'ELNON (sfa)
par ROX DE LA TOUCHE (sfa) et OPALE PIERREVILLE (sfa)
par IN CHALA A (sfa)

BSO +4 (0,48) - Mise à la reproduction en 2006

2011 BASTIA DU RASTEOU, (15 avril), f., bai -
BSO +12 (0,37) BCC +5 (0,25)
par L'ARC DE TRIOMPHE (DE) (old) - Orne,
M. NICOLAS STEPHAN

PALLAS DE LA GRANGE (sfa) bai 2003 ÉLEVÉE DANS L'AIN -

M. YVES DELORME
par QUICK STAR (sfa) et GAZELLE D'ETAIN (sfa)
par ROX DE LA TOUCHE (sfa) et SIRENE D'ETAIN (sfa)
par HIDALGO DE RIOU (sfa)

ISO 116 (08) **BSO** +11 (0,59) - Mise à la reproduction en 2010

2015 FASTOURELLE DU FEU, (20 avril), f., baimel - BSO +12 (0,37)
par NIGHTHAWK (sfa) - Saône-et-Loire, M. FRANCK ANCELIN,
Mme SOPHIE ANCELIN

PALMA CHRISTI (sfa) bai 2003 ÉLEVÉE DANS LE CALVADOS -

E.A.R.L. HARAS DE LA GISLOTTERIE
par PAPILLON ROUGE (sfa) et FLEUR D'ANIS (sfa)
par LAUDANUM (ps) et FIDELITE A (fsf) par ARLEQUIN (*aa*)
BSO +17 (0,45) - Mise à la reproduction en 2007

2009 VACLAV, h. - ISO 132 (15) JSO 5 BSO +19 (0,55)
par ADELFOFOS (BR) (fsf)

2015 FADO, (28 mars), m., bai - BSO +14 (0,28)
par JAH'S DIAMANT (BE) (sfa) - Calvados,
E.A.R.L. HARAS DE LA GISLOTTERIE

2016 Sans renseignement de ALDO DU PLESSIS

PALMA DE FELINES (sfa) alezan 2003 ÉLEVÉE DANS LA LOIRE - M. CLAUDE PERREAU, M. DANIEL HURSTEL et Mme MARY-ANGE HURSTEL par VERDI (sfa) et BELLE DE BRACUEIL (sfa) par ISLAND (aa) et OSAKA DE L'USAGE (sfa) par VERRON (sfa)

Mise à la reproduction en 2007

2015 FANTASIO LATINO, (20 mars), m., alezan - BSO +9 (0,34) par NEWTON DE KREISKER (sfa) - Aube, M. CHRISTOPHE ANESA

2016 Sans renseignement de KANNAN (NL) (kwpn)

PALMA DE LA LANDE (sfa) alezan 2003

ÉLEVÉE DANS LA MANCHE - M. JEROME LECONTE, M. PIERRE LECONTE et Mme ANGELINE LECONTE

par BACCALAUREAT (sfa) et JUDEE DE LA LANDE (sfa) par AIGLON DE LA LANDE (sfa) et ROSE DE LA LANDE (sfa) par LE PLANTERO (sfa)

Mise à la reproduction en 2011

2015 FEU DE LA LANDE, (9 octobre), m., bai f. - BSO +4 (0,34) par ROYAL FEU (sfa) - Manche, M. PIERRE LECONTE, Mme ANGELINE LECONTE, M. JEROME LECONTE

2016 Sans renseignement de NIDOR PLATIERE (sfa)

PALME DE MOYON (sfa) bai 2003 ÉLEVÉE DANS LA MANCHE - M. ALAIN JANVIER

par BARBARIAN (sfa) et SHIVA DE MOYON (sfa) par JALISCO B (sfa) et CAMERA (sfa) par RANTZAU (ps)

BSO +4 (0,48) - Mise à la reproduction en 2008

2015 FOUDRE DE BELIARD, (1 mai), f., bai - BSO +16 (0,29) par QUICKLY DE KREISKER (sfa) - Gers, S.C.E.A. DE BELIARD

2016 Sans renseignement de UPSILON (aa)

PALME DU LANDEY (sfa) bai 2003 ÉLEVÉE DANS LE CALVADOS - S.C.E.A. LE LANDEY

par FLIPPER D'ELLE (sfa) et EDELWEIS DU LANDEY (sfa) par SOCRATE DE CHIVRE (sfa) et DJERBA (sfa) par OLIFANT (sfa)

ISO 118 (07) **JSO** 4 **BSO** +17 (0,56) - Mise à la reproduction en 2007

2008 URTIMACK DES ABBAYES (sfb), h. - ISO 143 (15) **JSO** 5 **BSO** +22 (0,58) par L'ARC DE TRIOMPHE (DE) (old)

2009 VALMACK DES ABBAYES, h. - ISO 145 (15) **JSO** 6 **BSO** +23 (0,57) **BCC** +10 (0,25) **BDR** +1 (0,27) par L'ARC DE TRIOMPHE (DE) (old)

2015 FARZACK DES ABBAYES, (4 juin), m., bai - BSO +20 (0,29) par MONTENDER (NL) (kwpn) - Manche, M. JEAN-YVES GARDIN

2016 Sans renseignement de MONTENDER (NL) (kwpn)

PALMERA MAIL (sfa) bai 2003 ÉLEVÉE DANS L'ORNE - M. BERNARD PIERRE LE COURTOIS, M. SERGE LOHIER et S.C.E.A. DU ROCHELL

par FERGAR MAIL (sfa) et EMBRYA MAIL (sfa) par DIGNE ESPOIR (sfa) et NIGHTY FONTAINE par DARK TIGER (US) (ps)

BSO +4 (0,50) - Mise à la reproduction en 2006

2007 TIFFANY MAIL (sfa), f. - ISO 124 (13) **BSO** +13 (0,57) par QUIDAM DE REVEL (sfa)

2008 UPPSALA MAIL (sfa), f. - ISO 131 (13) **JSO** 5 **BSO** +20 (0,56) **BCC** +8 (0,23) par DIAMANT DE SEMILLY (sfa)

2015 FEODOR MAIL, (15 mai), m., bai - BSO +7 (0,37) **BCC** +12 (0,22) par QUITE EASY (DE) (holst) - Orne, M. BERNARD PIERRE LE COURTOIS

2016 Sans renseignement de CONTENDRO (DE) (holst)

PALOMA DU LOZON (sfa) alezan 2003 ÉLEVÉE DANS LA MANCHE - M. LAURENT VIGNAUD

par BALOUBET DU ROUET (sfa) et GLAMOUR ROUGE (sfa) par LOU FIGUET (ps) et MINE ROUGE (sfa) par URIEL (sfa)

BSO +14 (0,51) - Mise à la reproduction en 2006

2015 FLICKA DU LOZON, (26 avril), f., al fon - BSO +20 (0,38) **BCC** +12 (0,22) **BDR** +2 (0,26) par KANNAN (NL) (kwpn) - Manche, M. LAURENT VIGNAUD

2016 Sans renseignement de KANNAN (NL) (kwpn)

PALOMA DU RU D'AUSSON (sfa) alezan 2003

ÉLEVÉE DANS L'YONNE - M. RENE CHADELAUD par BIG BEST (aa) et DANA (sfa) par ORIGANT (sfa) et KATY DU MELCENEY (sfa) par MINOU (aa)

Mise à la reproduction en 2014

2015 FALCO DU RU D'AUSSON, (8 juillet), m., noipan - BSO +4 (0,31) par CANTURO (DE) (holst) - Yonne, Mme CLARA CHADELAUD

PALOMA D'YMONVILLE (sfa) alezan 2003

ÉLEVÉE EN SEINE-MARITIME - M. DOMINIQUE PERIER

par CALOUBET DU ROUET (sfa) et KALMIA DE COSNIERE (sfa) par SI TU VIENS (sfa) et VABELLA II (sfa) par STARTER (sfa)

BSO +3 (0,53) - Mise à la reproduction en 2009

2015 FALCO D'HONORINE, (30 juin), m., noipan - BSO +15 (0,28) par URANO DE CARTIGNY (sfa) - Orne, M. CEDRIC COUILLARD

PALOMA HOY (sfa) baimel 2003 ÉLEVÉE EN COTE-D'OR - M. FRANCOIS LEVY

par CENTO (DE) (holst) et ECLAT DE RIRE II (sfa) par QUIDAM DE REVEL (sfa) et POM DU NORMANVILLE (sfa) par KAYACK (sfa)

ISO 104 (09) **BSO** +13 (0,55) - Mise à la reproduction en 2006

2015 FLEUR DE SEL LTP ST, (18 mai), f., baimel - BSO +14 (0,37) par CONTROE (DE) (holst) - Savoie, Mme YOULIA MIROCHNITCHENKO

2016 Sans renseignement de QUITE CAPITOL (DE) (holst)

PALOMBAGGIA DE NAZCA (aa) bai 2003

ÉLEVÉE DANS LE TARN-ET-GARONNE - M. ANDRE LAMARE

par FUSAIN DU DEFEY (aa) et PANDORA DE PETRA (aa) par QUARTZ DE FRELY (aa) et PATCHOULIE (aa) par LANCE PIERRE (aa)

ICC 105 (07) **JCC** 4 - Mise à la reproduction en 2009

2015 FULMOON CHANEBIERE, (26 avril), f., al bru par EL PASO PLATIERE (sfa) - Creuse, M. RAPHAEL PINTHON

2016 Sans renseignement de EL PASO PLATIERE (sfa)

PALOMBINE DE DIAMANT (sfa) alezan 2003

ÉLEVÉE DANS LA VIENNE - Comte BAUDOUIN DE LA BOULLERIE, Mme MARIELLE TOUILLET et S.C.P. ECURIE DE SAUTONNE

par DIAMANT DE SEMILLY (sfa) et COLOMBINE DE NEHOU (sfa) par PLEIN D'ESPOIR IV (sfa) et QUAMARGUE (sfa) par ET HOP (aa)

ISO 122 (08) **JSO** 5 **BSO** +13 (0,61) - Mise à la reproduction en 2012

2015 FLORA BULLS DES GOATS, (12 mai), f., al bru - BSO +17 (0,39) par L'AMOUR DU BOIS (sfa) - Charente, M. KEVIN AYRAULT

2016 Sans renseignement de CONTENDRO (DE) (holst)

PAM DE BACON rouan 2003 ÉLEVÉE EN GIRONDE - E.A.R.L. CHATEAU BACON

par PARCO (BE) (bwp) et FLAMME DE BACON (aa) par VLAN DE VERGOIGNAN (aa) et PANAME (aa) par IAGO C (aa)

ISO 138 (12) **JSO** 5 **BSO** +13 (0,61) - Mise à la reproduction en 2013

2015 FOR PAM, (17 mai), f., bai - BSO +19 (0,35) par VAGABOND DE LA POMME (BE) (sbs) - Lot-et-Garonne, M. JEAN-LUC FAU, Mme ANNE LAURE VERRI

2016 Sans renseignement de WINDOWS VH COSTERSVELD (BE) (bwp)

PAMELA (sfa) bai 2003 ÉLEVÉE EN LOIRE-ATLANTIQUE - M. DANIEL CHUPIN

par EXPERIO (sfa) et CARLA DE DAMPIERRE (sfa) par MUGUET DU MANOIR (sfa) et QUELLY DU MANOIR (sfa) par EMIR DU MESNIL (sfa)

ISO 116 (09) **BSO** +2 (0,60) - Mise à la reproduction en 2014

2015 FLORA, (20 mars), f., bai - BSO +13 (0,30) par MONTENDER (NL) (kwpn) - Loire-Atlantique, M. DANIEL CHUPIN

PAMINA DES RONDETS (sfa) bai 2003 ÉLEVÉE DANS LE DOUBS - M. JEAN-PAUL PRITZY

par FLIPPER D'ELLE (sfa) et RUBEOLE (sfa) par FROU FROU (aa) et DANAIDE VII (sfa) par UN PRINCE (ps)

ISO 111 (12) **BSO** +8 (0,61) - Mise à la reproduction en 2013

2015 FLEURE ILZE, (9 juin), f., bai f. - BSO +11 (0,40) **BCC** +11 (0,22) par CABDULA DU TILLARD (sfa) - Doubs, E.A.R.L. CENTRE EQUESTRE DU CHANOIS

2016 Sans renseignement de UPSILON (aa)

PAMINA DU VANDA (sfb) bai 2003 ÉLEVÉE DANS LE CALVADOS - S.A.R.L. CLIPPER DIFFUSION

par QUICK STAR (sfa) et LUVANDA (NL) (kwpn) par GENTLEMAN (kwpn) et GUVANDA (se) par ULSTER (se)

ISO 150 (10) **JSO** 6 **BSO** +25 (0,61) - Mise à la reproduction en 2010

2015 FOLIE OF PAM DU VANDA, (25 mai), f., bai - BSO +26 (0,40) **BCC** +8 (0,22) **BDR** +3 (0,24) par KANNAN (NL) (kwpn) - Calvados, HARAS DU VANDA

2016 Sans renseignement de KANNAN (NL) (kwpn) Sans renseignement de KANNAN (NL) (kwpn) Sans renseignement de CONTENDRO (DE) (holst) Sans renseignement de CONTENDRO (DE) (holst)

PAMINKA A (NL)

(kwpn) alezan 1997 ÉLEVÉE AUX PAYS-BAS -
KWPn numéro 9709350 - M. A.R. ANDERSON MANDERS
par BURGGRAAF (DE) (holst) et USMINKA (se) par PERICLES (GB) (ps)
et VIOLA B (kwpn) par FARN (holst)

Mise à la reproduction en 2006

2006 B MINKA A (NL) (kwpn), f. - ISO 122 (13) BSO +12 (0,56)
par SABLE ROSE (sfa)

2015 **FANFAN LA MARINE**, (15 juin), m., noir - BSO +9 (0,27)
par NONPLUSULTRA 33 (DE) (old) - Charente-Maritime,
S.C.E.A. HARAS DE ROCHEFORT

2016 Sans renseignement de PEZETAS DU ROUET (sfa)

PAMOGÈNE DE RUEIRE

(sfb) bai 2003

ÉLEVÉE DANS LA MANCHE - M. EDOUARD NEUHAUS

par ECHOGENE LATOUR (sfa) et MOISSINE DE RUERE (CH) (ch)
par MISTERSMAN (sfa) et GABY II (CH) (ch) par SIROCCO (CH) (frmon)

ISO 129 (09) **JSO 6 BSO** +4 (0,54) - Mise à la reproduction en 2014

2015 **FIFTY FIFTY DE RUEIRE**, (27 avril), m., bai - BSO +16 (0,35)
par NERVOSO (sfa) - Manche, M. EDOUARD NEUHAUS

2016 Sans renseignement de FOR PLEASURE (DE) (han)

PAMPA DE BARBEREAU

(cs) alezan 2003

ÉLEVÉE DANS LE LOIRET - M. PIERRE DEFRENCE

par SARASTRO (ac) et KELLE SPRING VAL DU GEER (BE) (bwp)
par GOLDSRING DE LAUZELLE (han)
et WINTERFEE DU VAL DU GEER (se) par WALDHUETTER (se)

Mise à la reproduction en 2014

2015 **FX JUMP**, (25 juillet), m., bai par KORTO MALTESE (sfa) -
Indre-et-Loire, M. PASCAL CREPELLE

PAMPA DE LA VIOLE

(sfa) alezan 2003

ÉLEVÉE DANS LES VOSGES - M. HUGUES BONVALOT

par ELAN DE LA COUR (sfa) et SAUGE DU BANNEY (sfa)
par URIEL (sfa) et FLORE DE L'ERDRE (sfa) par POPOF (ps)

ISO 131 (09) **JSO 6 BSO** +14 (0,60) - Mise à la reproduction en 2010

2015 **FRENCH KISS DES LOTUS**, (26 mai), m., bai - BSO +14 (0,39)
par ORLANDO (BE) (bwp) - Meurthe-et-Moselle,
Mme STEPHANIE ALEXANDRE

2016 Sans renseignement de L'ARC DE TRIOMPHE (DE) (old)

PAMPA DU GENET

(sfa) bai 2003 ÉLEVÉE EN ILLE-ET-VILAINE -

Mme CATHERINE BELLE

par DOLLAR DU MURIER (sfa) et EMERAUDE DE ROLL (sfa)
par DARCO (BE) (bwp) et URNE D'OR (ps) par MISTIGRI (IE) (ps)

BSO +6 (0,54) - Mise à la reproduction en 2007

2015 **FURIE DU GENET**, (17 août), f., bai - BSO +11 (0,37)
par CANTURO (DE) (holst) - Ille-et-Vilaine,
Mme CATHERINE BELLE, M. PHILIPPE BELLE

2016 Sans renseignement de L'ARC DE TRIOMPHE (DE) (old) et de
CANTURO (DE) (holst)

PAMPA DU PLESSIS

(sfa) bai 2003 ÉLEVÉE DANS LE CALVADOS -

M. ANDRE CHENU et Mme ANNICK CHENU

par KANNAN (NL) (kwpn) et VENUS DU PLESSIS (sfa)
par NARCOS II (sfa) et BOURREE (sfa) par NICKEL (*aa*)

BSO +21 (0,53) - Mise à la reproduction en 2006

2007 TEMPO BOY (sfa), h. - ISO 139 (13) JSO 6 BSO +23 (0,58)
par DOLLAR DELA PIERRE (sfa)

2008 ULAHOP BOY (sfa), m. - ISO 128 (15) BSO +23 (0,53)
par LAMM DE FETAN (sfa)

2015 **FIGARO DES PARTS**, (4 mai), m., bai - BSO +21 (0,27)
par ARMITAGES BOY (DE) (old) - Calvados,
M. THOMAS DE CORNIERE, Mme MARINA DE CORNIERE

PAMPA SEMILLY

(sfa) gris 2003 ÉLEVÉE DANS LA MANCHE -

M. RICHARD LEVALLOIS

par PARCO (BE) (bwp) et GITANE DE SEMILLY (sfa)
par ULIOR DES ISLES (sfa) et ORBELL ROSE (sfa)

par ST BRENDAN (GB) (ps)

ISO 114 (09) - Mise à la reproduction en 2011

2015 **FLASHBACK AGLIS**, (2 juin), m., baimel
par CONTENDRO (DE) (holst) - Orne, E.A.R.L. LA VILLETTE

2016 Sans renseignement de TORNESCH (NL) (kwpn)

PAMPLONA DU MELCENEY

(sfa) bai 2003

ÉLEVÉE DANS LES VOSGES - M. GUY LACROIX

par FANGO IN BLUE (aa) et SUZE DU MELCENEY (sfa)

par JOUE DU METZ (sfa) et KATY DU MELCENEY (sfa) par MINOU (aa)
Mise à la reproduction en 2014

2015 **FOXBERY DU MELCENEY**, (26 mai), m., bai - BSO +1 (0,35)
par PEZETAS DU ROUET (sfa) - Vosges,
Mme CHRISTINE DUGUEPEROUX

PANAJI DU HERBE

(sfb) alezan 2003

ÉLEVÉE EN LOIRE-ATLANTIQUE - M. VINCENT SERAZIN

par ECHO DES FORETS II (sfa) et GANNY LA CHAPELLE (tf)
par URANIUM DES MERS (tf) et INSANIA (tf) par SEDDOUK (tf)

ISO 106 (12) - Mise à la reproduction en 2014

2015 **FLAM DE KERHUIPPE**, (24 juillet), f., bai - BSO +8 (0,29)
par RUBIS DU RUSTICK (sfa) - Morbihan,
M. PATRICK DERRIAN FRABOULET

2016 Sans renseignement de RUBIS DU RUSTICK (sfa)

PANAMA DE BARNEVILLE

(sfa) bai 2003

ÉLEVÉE DANS LA MANCHE - M. PIETRO LYPCA

par SOCRATE DE CHIVRE (sfa) et BISE DU HAUT BOURG (sfa)
par QUAIN (aa) et RIRE DE L'ILE (sfa) par PROTOCOLE (ps)

ISO 126 (12) **BSO** +6 (0,59) - Mise à la reproduction en 2014

2015 **FENOMÈNE DE PANAMA**, (15 juin), f., alezan - BSO +13 (0,36)
par VIGO D'ARSOUILLES (BE) (bwp) - Finistère,
Mme GWENAELE THEODEN, M. CEDRIC LE GOFF

PANAMA DE TUS

(sfa) alezan 2003

ÉLEVÉE EN CHARENTE-MARITIME - M. PHILIPPE PERTUS

par NARCOS II (sfa) et DIANE DE TALMONT (sfa) par PAMPHILE (sfa)
et CORINNE (sfa) par POPOF (ps)

ISO 110 (10) **BSO** +2 (0,60) - Mise à la reproduction en 2013

2015 **FAME DE TUS**, (8 juin), f., bai - BSO +3 (0,22)
par LIFESTYLE (DE) (old) - Charente-Maritime,
M. PHILIPPE PERTUS

2016 Sans renseignement de PRESIDENT (NL) (kwpn)

PANAME JAP (BE)

(sfa) bai 2003 ÉLEVÉE EN BELGIQUE -

SBSF tome 26 - Dr. Vét. JACQUES PETIT

par FUEGO DU PRELET (sfa) et IXIJAP DE MESCAM (sfa)
par PAPILLON ROUGE (sfa) et CARAT DE MESCAM (sfa)
par GALOUBET A (sfa)

Mise à la reproduction en 2011

2014 **ELLIOT BILLY PANAME**, (2 juin), m., bai - BSO +14 (0,23)
par VIGO CECE - Calvados,
Mme GENEVIEVE EBLING LANNOY

PANAY

(sfa) alezan 2003 ÉLEVÉE DANS L'INDRE -

Mme BLANDINE JOURNAUX

par FOU CHIN TREVIRA (sfa) et TOUTE BELLE DE MAI (sfa)
par ALBERT DE VONGY (GB) (ps) et INSOLENT (sfa)
par AS DU BEAUMANOIR (sfa)

ISO 101 (07) - Mise à la reproduction en 2009

2015 **FOREVER**, (22 mars), m., alezan - BSO +9 (0,34)
par HUPPYDAM DES HORTS (sfa) - Indre,
Mme BLANDINE JOURNAUX

2016 Sans renseignement de CANTURO (DE) (holst)

PANDORA DE ST LEU

(sfa) bai 2003 ÉLEVÉE DANS L'EURE -

M. ROBERT DEBU

par HOGGAR MAIL (sfa) et KATIOUCHKA (sfa) par NYKIAS (sfa)
et VALLEE SOMBRE (aa) par ORELLAN (aa)

Mise à la reproduction en 2010

2015 **FOU D'AMOUR DE ST LEU**, (1 juillet), m., bai - BSO +6 (0,33)
par VIGO D'ARSOUILLES (BE) (bwp) - Hauts-de-Seine,
S.A.R.L. HARAS DE LA PORTE DE SAINT LEU

2016 Sans renseignement de KANNAN (NL) (kwpn)

PANDORA DU GESVRES

(sfa) alezan 2003

ÉLEVÉE EN LOIRE-ATLANTIQUE - Mme KARINE SANO et M. DIDIER SANO

par JAGUAR MAIL (sfa) et ELFE DU FOUR (sfa)
par DUC DU BOURG (ps) et ULA'HOP DU FOUR (sfa)
par EL CONDOR (ps)

ICC 114 (09) - Mise à la reproduction en 2012

2015 **FAIRWAY DU CHENE ROND**, (30 juillet), m., bai -
BSO +6 (0,36) par NOUMA D'AUZAY (sfa) - Loire-Atlantique,
M. ERIC BACQUAERT

PANTHEA DES ISLES

(sfa) alezan 2003

ÉLEVÉE EN LOIRE-ATLANTIQUE -

ELEVAGE CHICHE-HUBERT HELENE CHICHE-HUBERT

par APACHE D'ADRIERS (sfa) et FANTASIA VI (IT) (fsf)
par NARCOS II (sfa) et NUIT D'ETE par PORTO RAFTI (ps)

ISO 112 (07) **BSO** +10 (0,49) - Mise à la reproduction en 2007

2015 **FOXTROT DES ISLES**, (3 avril), m., bai f. - BSO +15 (0,27)
par RINALDO DES ISLES (sfa) - Loire-Atlantique,
ELEVAGE CHICHE-HUBERT HELENE CHICHE-HUBERT

PANTHER

(sfa) noipan 2003 ÉLEVÉE DANS LE CALVADOS -

Mme SYLVIE TOURTOULOU

par DE NIRO (DE) (han) et JEMESIS (sfa) par VOLTAIRE (DE) (han)
et NEMESIS V (sfa) par NIGHT AND DAY (ps)

IDR 136 (10) **BDR** +22 (0,63) - Mise à la reproduction en 2014

2015 **FERGAL TOSTA**, (13 mars), m., bai - BDR +28 (0,36)
par SOLIMAN (DE) (han) - Finistère,
Mme VERONIQUE LAURET

PANTHERA

(sfa) bai 2003 ÉLEVÉE DANS LES ARDENNES - M. FRANCOIS PELAMATTI

par VOLTAIRE (DE) (han) et METALLICA (sfa)
par LE TOT DE SEMILLY (sfa) et COPACABANA II (sfa)
par JALISCO B (sfa)

ISO 114 (08) **BSO** +10 (0,60) - Mise à la reproduction en 2005
2006 SHAKIRA IN LIVE (sfa), f. - ISO 130 (14) JSO 5 BSO +12 (0,58)
par GLADIUS (sfa)

2015 FALCO DU LAVOIR, (6 avril), m., alezan
par KANNAN (NL) (kwpn) - Ardennes, M. FRANCIS GENTIL
2016 Sans renseignement de KANNAN (NL) (kwpn)

PANTHERA DE LA CHERIE

(sfa) alezan 2003

ÉLEVÉE DANS L'ORNE - S.C.E.A. DE LA CHERIE

par GIN FIZZ IV (sfa) et COLOMBE D'ISIGNY (sfa)
par KING'S ROAD (ps) et TOUPIE D'ISIGNY (sfa) par NARCOS II (sfa)
Mise à la reproduction en 2010

2015 FIRINGA DU JYLON, (7 mai), f., bai
par KORTO MALTESE (sfa) - Vendée,
M. JEAN YANNIS LEBON, Mme NELLY LEBON
2016 Sans renseignement de KORTO MALTESE (sfa)

PANZER DE PRIVAGE

noipan 2003 ÉLEVÉE DANS L'AIN -

M. PIERRE-EMILE BRUDON et M. ALEXANDRE BRUDON

par DOLLAR DE LA LANDE (sfa) et VANOISE II (sfa)
par CRIN NOIR II (sfa) et DELKASE (sfa) par UKASE (sfa)
ICC 117 (12) - Mise à la reproduction en 2013

2014 ELLIOT DE LA PLANE, (8 mai), m., bai
par SHOUPPYDAM DES HORTS (sfa) - Vaucluse,
Mme AUDREY MAZET

PAOLA DU BRIO

(sfa) bai 2003 ÉLEVÉE DANS LE MAINE-ET-LOIRE - M. ERIC TOUZAIN

par ELF D'OR (sfa) et CESENA DE ST PAIR (sfa) par KAPOC (sfa)
et DORIA I (sfa) par UKASE (sfa)

ISO 122 (09) **BSO** +4 (0,56) - Mise à la reproduction en 2010

2012 CORLANDA C, (24 juin), f., gris - BSO +11 (0,38) BDR +4 (0,24)
par CORLAND (DE) (holst) - Landes, M. YOHANN BROCHARD

2015 FAN DE TOI MONTDESIR, (16 avril), m., alezan -
BSO +9 (0,28) par SAM DU CHALLOIS (sfb) - Landes,
E.A.R.L. HARAS MONTDESIR

2016 Sans renseignement de IDEM DE B'NEVILLE (sfa)

PAOLA DU TERROIR

(sfa) alezan 2003

ÉLEVÉE DANS LES YVELINES - M. FRANCOIS ROEMER

par DIAMANT DE SEMILLY (sfa) et ANAIDE (sfa) par LAUDANUM (ps)
et NALADE IV (sfa) par QUASTOR (sfa)

ISO 152 (13) **JSO** 6 **BSO** +24 (0,63) - Mise à la reproduction en 2007

2014 ENOLA D'ORS, (20 avril), f., bai - BSO +24 (0,35)
par VAGABOND DE LA POMME (BE) (sbs) - Yvelines,
M. OLIVIER RABAIN

PAOLA SAINT ROCH

(sfa) alezan 2003

ÉLEVÉE DANS LES ARDENNES - M. FRANCIS HABRAN

par JEFF D'OR (sfa) et KELEBELLE SAINT ROCH (sfa)
par DOUBLE D'ELLE (sfa) et UNE ROSE V (sfa)
par LYS DE LA FOSSE (sfa)

ISO 107 (07) **BSO** +7 (0,51) - Mise à la reproduction en 2009

2015 FESTIVAL DE STEL, (15 juin), m., bai -
BSO +16 (0,38) BCC +7 (0,22) BDR +1 (0,25)
par KANNAN (NL) (kwpn) - Yvelines, S.A.R.L. HARAS DE STEL

PAOLINE DES LOGES

(sfa) al bru 2003 ÉLEVÉE DANS L'INDRE -

Mme NATHALIE CHAMPAGNAT

par JARNAC (sfa) et ALERTE DU CHATEAU (sfa)
par FURY DE LA CENSE (sfa) et HAUTAINE D (sfa)
par BABY GUILLAUME (sfa)

ISO 104 (09) - Mise à la reproduction en 2012

2015 FENOMEN DE MEDELLIN, (31 mai), m., bai - BSO +11 (0,28)
par TAQUIN DE L'EXTASE (sfa) - Dordogne,
Mme MANON LILLE

2016 Sans renseignement de CARDERO (DE) (holst)

PAPAYE DE LA COLLINE

(sfa) bai 2003 ÉLEVÉE DANS LE TARN -

M. JEROME PINEL et Mme PASCALE PINEL

par SIOUX DE BAUGY (sfa) et ETOILE DE COEUR (*aa*)
par ATOUT COEUR (*aa*) et DIOGIE (*aa*) par LE GIVRE (*aa*)
Mise à la reproduction en 2013

2015 FIRST DE COUFINAL, (17 mars), m., bai - BSO +6 (0,30)
par ROMANDO DE L'ABBAYE (sfa) - Tarn, M. PAUL ZASSO

PAPAYE GERBAUX

(sfa) bai 2003 ÉLEVÉE EN SAONE-ET-LOIRE -

Mme ANNE-MARIE BERTHET

par QUIDAM DE REVEL (sfa) et ALYSIA GERBAUX (sfa)
par GRAND VENEUR (sfa) et GAVOTTE DU MONT (sfa)
par AS DU BOURG (sfa)

ISO 117 (08) **BSO** +8 (0,57) - Mise à la reproduction en 2009

2015 FRAGONARD DE BORNAT, (6 mai), m., al fon -
BSO +9 (0,38) BCC +6 (0,22) par FIDELIO DU DONJON - Loire,
M. JEAN-PIERRE DEMURGER

2016 Sans renseignement de CANTURO (DE) (holst)

PAPERMOON MARGOT

(sfa) alezan 2003

ÉLEVÉE DANS LA LOIRE - M. JEROME JOLY

par FETICHE DU PAS (sfa) et COCO CHANNEL TREFL (sfa)
par QUIDAM DE REVEL (sfa) et LADY DE COUVRIGNY (sfa)
par BELPHEGOR IV (sfa)

ISO 124 (09) **BSO** +15 (0,57) - Mise à la reproduction en 2010

2015 FAIR PLAY MARGOT, (16 mai), m., alezan - BSO +18 (0,36)
par VIGO D'ARSOUILLES (BE) (bwp) - Loire, M. JEROME JOLY

2016 Sans renseignement de UNTOUCHABLE (NL) (kwpn)

PAPOUCHKA BRECOURT

(sfa) bai 2003

ÉLEVÉE DANS LA MANCHE - M. CHARLES DE VALLAVIEILLE

par QUIDAM DE REVEL (sfa) et VALKYRIE BRECOURT (sfa)
par PALADIN DES IFS (sfa) et KRISTINA (sfa) par CORAIL V (sfa)

ISO 138 (11) **JSO** 6 **BSO** +14 (0,61) - Mise à la reproduction en 2013

2015 FLY BACK, (15 juillet), m., bai - BSO +15 (0,38)
par CANTURO (DE) (holst) - Oise, E.A.R.L. GRANDJEAN

2016 Sans renseignement de TORNESCH (NL) (kwpn)

PAPRIKA DU GRANIT

(sfa) alezan 2003 ÉLEVÉE DANS LA CREUSE -

M. MARC DURANT

par EXPERIO (sfa) et IMAGE DU GRANIT (sfa)
par TANCARVILLE (sfa) et OLINCA (sfa) par IL VA (sfa)

Mise à la reproduction en 2010

2015 FAUKON DE FLEURIEL, (5 mars), m., bai
par QUI VOILA DE L'ILLON (sfa) - Allier,
Mme MARIE-NOELLE PIAT

PAPRIKA DU MERVAUX

(sfa) alezan 2003

ÉLEVÉE DANS LES VOSGES - Mme STEPHANIE THIEBAUT

par BEL ESPOIR (sfa) et URIELLE DU MERVAUX (sfa)
par FIRST DU MESNIL (sfa) et REGANE (sfa) par MAROC (*aa*)

Mise à la reproduction en 2007

2015 FOREST DE BAUD, (20 juin), m., bai - BSO +7 (0,24)
par VIGO CECE - Vosges,
Mme SYLVIE-ALINE LEMAIRE BUFFAZ

2016 Sans renseignement de QUICKLY DE KREISKER (sfa)

PAQUITA DU MONT JOLY

(sfa) alezan 2003

ÉLEVÉE DANS LA MANCHE - M. ALBERT LAISNEY

par GRENAT DE GREZ (sfa) et ALTESSE DAVIERE (sfa)
par FEND L'AIR (sfa) et GALA MINOTIERE (sfa) par IBRAHIM

BSO +10 (0,46) - Mise à la reproduction en 2007

2008 ULIPOP DE DIAM (sfb), f. - ISO 144 (14) JSO 6 BSO +21 (0,56)
par KASHMIR VANT SCHUTTERSCHO (BE) (bs)

2015 Naissance déclarée (29 juin), m., alezan BSO +17 (0,26)
par TELSTAR DE LA POMME (sfa) - Calvados,
M. VINCENT ANNEBICQUE

PARA SOL

(sfa) bai 2003 ÉLEVÉE DANS L'ORNE -

Marquise SOLEDAD DE MORATALLA

par ROBIN II Z (DE) (han) et UDINE DU THEILLET (sfa)
par OU VAS TU III (sfa) et PERONNELLE (sfa)
par FURY DE LA CENSE (sfa)

ISO 102 (07) **BSO** +2 (0,57) - Mise à la reproduction en 2009

2015 FASHION JENNY, (16 juin), m., bai - BSO +7 (0,38)
par JENNY DE LA CENSE (sfa) - Sarthe,
Mme SEVERINE BRUNEAU

PARATONNERRE

bai 2003 ÉLEVÉE DANS L'INDRE -

M. ROBERT BOREL DE BITCHE

par VERT ET ROUGE (sfa) et RAMIKA (DE) (han)
par RAMIRO (DE) (holst) et IRIS VON GROOND (oes)
par PIK BUBE (han)

Mise à la reproduction en 2014

2015 FAFIOT DES CHALUAIS, (21 mai), m., bai -
BSO +7 (0,30) BDR +7 (0,20)
par QUINOTO BOIS MARGOT (sfb) - Indre,
M. MAXIME GARNIER

2016 Sans renseignement de UREYS DE DENAT (sfa)

PARFAITE D'RUFFOSSE

(sfa) bai 2003

ÉLEVÉE DANS LA MANCHE - M. BERNARD LEROUX

par VERDI (sfa) et GIRODYNE (sfa) par QUOUGLOF ROUGE (sfa)
et PATIENCE PATIENCE (sfa) par ARTHY (sfa)

BSO +3 (0,45) - Mise à la reproduction en 2006

2015 FABIOLA DE RUFFOSSES, (4 juillet), f., alezan
par URLEVENT DU BARY (sfb) - Manche,
M. BERNARD LEROUX

PARISIENNE DU LOZON (sfa) bai 2003

ÉLEVÉE DANS LA MANCHE - M. LAURENT VIGNAUD

par QUICK STAR (sfa) et BULLE D'ÉTOILE (sfa) par STARTER (sfa) et ÉTOILE DU JARDIN (sfa) par QUASTOR (sfa)

ISO 124 (12) **BSO** +13 (0,61) - Mise à la reproduction en 2009**2015 FOREVER DU MILON**, (20 juin), f., bai f.
par VIGO D'ARSOUILLES (BE) (bwp) - Eure,
E.A.R.L. DU MILON

2016 Sans renseignement de VAGABOND DE LA POMME (BE) (sbs)

PARME DU THOT (sfb) bai 2003 ÉLEVÉE DANS LA MANCHE -

M. JEAN-FRANCOIS NOEL

par NIRVANA V (NL) (kwpn) et BATTANTE DU THOT (sfa)
par SHALIMAN DU THOT (sfa) et KELFIE (sfa) par ELF III (sfa)**ISO** 108 (09) **BSO** +5 (0,57) - Mise à la reproduction en 2010**2015 FOLLOWME DU THOT**, (16 juin), f., bai
par URANO DE CARTIGNY (sfa) - Manche,
E.A.R.L. ELEVAGE DU THOT**PARODIE DE LIS** (sfa) bai 2003 ÉLEVÉE EN HAUTE-GARONNE -

Mme COLETTE DESCAMPS

par IMPERATOR DE GAMET (sfa) et FLEURS DE LIS (sfa)
par PRINCE D'INCOVILLE (sfa) et LIBELLULE D'AMOUR (sfa)
par CHANT D'AMOUR (sfa)

Mise à la reproduction en 2007

2008 **ULTRA D'ANDREDART** (sfb), f. - **ISO** 133 (14) **BSO** +14 (0,54)
par QUERLYBET HERO (BE) (sbs)**2015 FLOODIE D'ALEMPS**, (20 mai), f., bai - **BSO** +6 (0,35)
par ORLANDO (BE) (bwp) - Dordogne, M. PHILIPPE SIBIOUDE,
Mme MURIEL SIBIOUDE

2016 Sans renseignement de CON AIR (DE) (holst)

PARODIE DE ROY (sfa) gris 2003 ÉLEVÉE EN INDRE-ET-LOIRE -

E.A.R.L. ELEVAGE DE L'ANGENARDIERE

par CANALETTO (DE) (holst) et BIANCA DES CHAMPS (sfa)
par BENROY (GB) (ps) et ORIENTE DES CHAMPS (sfa)
par QUASTOR (sfa)**ISO** 129 (09) **JSO** 5 **BSO** +10 (0,59) - Mise à la reproduction en 2006**2015 FIDJI DU LOIR**, (28 février), f., alezan -
BSO +13 (0,40) **BCC** +11 (0,24) **BDR** +1 (0,26)
par FLIPPER D'ELLE (sfa) - Sarthe, M. PIERRE GOUYE

2016 Sans renseignement de HERALD (DE) (holst)

PARODIE KALONE (aa) alezan 2008

ÉLEVÉE DANS LE LOT-ET-GARONNE - Mme MAGALI DESSALLES

par L'ESCARFAST (*aa*) et BLAGUE DU MAURY (aa)
par VELOCE DE FAVI (aa) et JASIONE (aa) par SAMUEL (aa)**ISO** 101 (12) - Mise à la reproduction en 2012**2015 FIGO DE MELES**, (3 juin), m., bai - **BSO** +13 (0,28)
par QUICKLY DE KREISKER (sfa) - Haute-Saône,
M. FRANCIS LAURENT**PARTICULE DE BRENUS** (sfa) al crl 2003

ÉLEVÉE DANS LA MANCHE - M. DAVID DELAJARRAUD et

Dr. Vét. HELENE DELAJARRAUD TAUVENT

par NARCOS II (sfa) et FIBULE D'AUZAY (sfa)
par LEPRINCE DE THURIN (sfa) et OPERCULE DE LALEU (sfa)
par JABAD (sfa)**ISO** 110 (08) **BSO** +6 (0,51) - Mise à la reproduction en 2006**2015 FORMULEFLOREALE BRENUS**, (19 mai), f., alezan -
BSO +10 (0,26) par ARTISTE DE L'ABBAYE - Manche,
M. DAVID DELAJARRAUD,
Dr. Vét. HELENE DELAJARRAUD TAUVENT**PARVANA DU TER** (sfa) bai 2003 ÉLEVÉE DANS LE MORBIHAN -

M. CLAUDE BICHET

par ROBIN Z (DE) (han) et ENORA DU TER (sfa)
par COUNT IVOR (US) (ps) et INTERBELLE (sfa)
par COR DE CHASSE (sfa)

Mise à la reproduction en 2005

2009 **VICTOIRE DE RAVEL**, f. - **ISO** 122 (14) **BSO** +15 (0,54)
par DIAMANT DE SEMILLY (sfa)**2013 DELIUS DE RAVEL**, (13 mai), m., bai - **BSO** +9 (0,26)
par VIGO CECE - Calvados,
Mme PRISCILLA POTTIER GLASER, M. JEAN-NOEL POTTIER

2016 Sans renseignement de LAUTERBACH (DE) (old)

PARVATI LA GARETTE (sfa) bai 2003

ÉLEVÉE DANS LES COTES D'ARMOR - M. JACQUES CHEVALIER

par DAMIRO L (NL) (kwpn) et POLIANA (sfa) par IMAM D'OR (sfa)
et CHARLIE (sfa) par COLD SLIPPER (IE) (ps)

Mise à la reproduction en 2007

2015 FALCO DE BEAU, (2 mai), m., alezan - **BSO** +9 (0,35)
par PADOCK DU PLESSIS (sfa) - Charente,
M. ALAIN RENAUDON**PAS SI CHIC** (sfa) bai 2003 ÉLEVÉE DANS LA MANCHE -

Mme ASTRID LAVENU

par GIPSY DE ST MARTIN (sfa) et CHIPIE CHIC (sfa) par HADJ A (aa)
et FINE (sfa) par VAROULO (sfa)**ISO** 146 (09) **JSO** 6 **BSO** +13 (0,60) - Mise à la reproduction en 2013**2015 FUN CHIC**, (15 juin), f., bai - **BSO** +19 (0,40) **BCC** +7 (0,20)
par MYLORD CARTHAGO (sfa) - Manche,
Mme ASTRID LAVENU

2016 Sans renseignement de LIMBO (NL) (kwpn)

PAS SOMMEIL bai f. 2003 ÉLEVÉE DANS LA NIEVRE -

M. JACQUES CYPRES et M. LAURENT COUETIL

par SLEEPING CAR (ps) et HABYLA par AIR DE COUR (US) (ps)
et BABYLA par BREZZO (ps)

Mise à la reproduction en 2008

2015 FARAUD SODH, (21 mars), m., bai
par MADE IN SEMILLY (sfa) - Côte-d'Or,
E.A.R.L. HARAS DE LA CHARME**PASHMINA DE BRAIZE** (sfa) alezan 2003

ÉLEVÉE DANS LE CALVADOS - M. ALEXANDRE BOYER

par JAGUAR MAIL (sfa) et SIRINA (sfa) par GRAND VENEUR (sfa)
et IMPERATRICE E (sfa) par GALOPIN VI (ps)**BSO** +1 (0,47) - Mise à la reproduction en 2006**2015 FOA DE BRAIZE**, (16 mai), f., bai - **BSO** +11 (0,35)
par QUALITY TOUCH (DE) (old) - Calvados,
M. ALEXANDRE BOYER

2016 Sans renseignement de CATCHAR MAIL

PASHMINA MAIL (sfa) bai 2003 ÉLEVÉE DANS L'ORNE -

M. BERNARD PIERRE LE COURTOIS

par I LOVE YOU (sfa) et INDIA MAIL (ps)
par HAND IN GLOVE (US) (ps) et GARBURE (ps) par KENMARE (ps)

Mise à la reproduction en 2006

2010 **AFTER EIGHT DES MUSES** (pfs), m.
par GRANITBOY PONDY (co) - Etalon**2015 FABLE DES CHARMILLES**, (17 avril), f., bai
par MIGHTY MAGIC (DE) (holst) - Puy-de-Dôme,
S.C.E.A. DOMAINE DE LAVORT**PASILA DE BEAULIEU** (sfa) alezan 2003

ÉLEVÉE DANS LE MAINE-ET-LOIRE - M. JEAN MARIE CLAVEREAU

par DIAMANT DE SEMILLY (sfa) et QUASSINE V (sfa)
par GERONIMO D (sfa) et GUERNICA II (sfa) par VERROU (sfa)**ISO** 136 (11) **BSO** +14 (0,62) - Mise à la reproduction en 20062007 **TROBELLE DE BEAULIEU** (sfa), f. -
ISO 122 (13) **JSO** 5 **BSO** +20 (0,59) par CALVARO (DE) (holst)**2015 FERRARI DE BEAULIEU**, (21 mai), m., bai -
BSO +20 (0,40) **BCC** +13 (0,23) **BDR** +4 (0,26)
par KANNAN (NL) (kwpn) - Maine-et-Loire,
M. JEAN MARIE CLAVEREAU

2016 Sans renseignement de KANNAN (NL) (kwpn)

PASSION D'ARGUIN (sfa) alezan 2003 ÉLEVÉE EN DORDOGNE -

Mme AURELIE BROCHARD

par GIPSY DE ST MARTIN (sfa) et COLOMBE DU MANOIR (sfa)
par NUT DES GARANDONS (sfa) et TOUTE BELLE III (sfa)
par MUGUET DU MANOIR (sfa)**BSO** +1 (0,55) - Mise à la reproduction en 2014**2015 FIG JAM DU FOU RIRE**, (30 avril), m., alezan - **BSO** +9 (0,29)
par RADJAH D'EOLE (sfa) - Gironde, Mme JESSICA BIRAULT**PASSION DE TALMA** (sfa) bai 2003 ÉLEVÉE DANS LES ARDENNES -

Dr. Vét. MICHEL GUIOT et Dr. Vét. CHRISTOPHE MUTTER

par FERGAR MAIL (sfa) et JAMAÏQUE DE TALMA (sfa)
par NIDOR PLATIERE (sfa) et QUEREL DES ETANGS (sfa)
par COR DE CHASSE (sfa)**BSO** +12 (0,51) - Mise à la reproduction en 20062007 **THALLIUM DE TALMA** (sfa), h. -
ISO 139 (15) **JSO** 6 **BSO** +21 (0,57) par CANTURO (DE) (holst)**2015 FALCONE DE TALMA**, (15 mai), f., gris - **BSO** +14 (0,33)
par QUITE CAPITOL (DE) (holst) - Ardennes,
Dr. Vét. MICHEL GUIOT**PASSION DE VAINS** (sfb) bai 2003 ÉLEVÉE DANS LA MANCHE -

S.C.E.A. HARAS DU FOUGERAY

par DIAMANT DE SEMILLY (sfa) et LESULA (NL) (kwpn)
par VOLTAIRE (DE) (han) et HESULA (se)
par JULIO MARINER (GB) (ps)**ISO** 125 (09) **BSO** +13 (0,60) - Mise à la reproduction en 2010**2015 FRUIT DE LA PASSION**, (11 mai), m., al bru - **BSO** +17 (0,30)
par MALOUBET DE PLEVILLE (sfa) - Rhône,
E.A.R.L. DOMAINE DES BARRIERES

2016 Sans renseignement de OGANNO SITTE (BE) (sbs)

PASSION DU BOCAGE

(sfa) al fon 2003

ÉLEVÉE DANS LA MANCHE - M. ALEXANDRE RACHINEL et M. JEAN RACHINEL

par QREDO DE PAULSTRA (sfa) et REBECCA DU BOCAGE (sfa)
par LE PLANTERO (sfa) et HIRCINE (sfa) par BEAUSEJOUR (sfa)
Mise à la reproduction en 2005**2015 FRACAS DU BOCAGE**, (25 mars), m., al fon - BSO +13 (0,36)
par ROCK'N ROLL SEMILLY (sfa) - Manche,
M. ALEXANDRE RACHINEL, M. JEAN RACHINEL,
M. ALAIN RACHINEL

2016 Sans renseignement de ROCK'N ROLL SEMILLY (sfa)

PASSIONATA II (DE)

(holst) gris 2000 ÉLEVÉE EN ALLEMAGNE -

HV numéro 236200 - M. EDUARD STRUVE

par LAVALETTO (holst) et SOLEIL (holst) par CAPITOL I (DE) (holst)
et KUERETTE (holst) par MAESTOSE (GB) (ps)

Mise à la reproduction en 2008

2006 CARMEN DE HUS (DE) (holst), f. - ISO 131 (13) BSO +18 (0,57)
par CLEARWAY (DE) (holst)2007 CARETINHUS (DE) (holst), m. -
ISO 118 (12) BSO +13 (0,51) ICC 153 (14) JCC 6 BCC +30 (0,27)
BDR +11 (0,20) par CARETINO (DE) (holst)**2015 FIRE STAR DE ROHAN**, (4 avril), f., bai - BSO +17 (0,28)
par VAGABOND DE LA POMME (BE) (sbs) - Loire-Atlantique,
S.C.E.A. LAND ROHAN2016 Sans renseignement de VAGABOND DE LA POMME (BE) (sbs)
Sans renseignement de VAGABOND DE LA POMME (BE) (sbs)
Sans renseignement de DIAMANT DE SEMILLY (sfa)
Sans renseignement de DIAMANT DE SEMILLY (sfa)**PASSOA DU LERCHENBERG**

(sfa) bai 2003

ÉLEVÉE DANS LE BAS-RHIN - S.C.E.A. HARAS DU LERCHENBERG

par CHEENOOK (DE) (holst) et FELISCA DE ROUHET (sfa)

par JALISCO B (sfa) et BEIDA DE ROUHET (sfa)

par DOUBLE ESPOIR (sfa)

Mise à la reproduction en 2012

2015 FIRE DE LA HARDT, (11 avril), m., bai - BSO +17 (0,23)
par VINCY DU GUE - Bas-Rhin,
S.C.E.A. ELEVAGE DE LA HARDT

2016 Sans renseignement de HERALD (DE) (holst)

PASTOURELLE BELLEVUE

(sfa) alezan 2003

ÉLEVÉE EN CHARENTE-MARITIME - M. JEAN-PIERRE BICHON

par GAMIN DE QUIESCE (sfa) et BAMBA CHARBONIERE (sfa)

par FARCEUR (sfa) et LIBERTEE (aa) par ARLEQUIN (*aa*)

Mise à la reproduction en 2011

2015 FIRSTLADY ST ESTEPHE, (9 mars), f., bai - BSO +1 (0,33)
par FUSAIN DU DEFY (aa) - Charente, Mme MARY NICOINE,
M. TONY NICOINE

2016 Sans renseignement de QUINTUS D'09 (BE) (bwp)

PASTOURELLE DU BIOLAY

(sfa) bai 2003 ÉLEVÉE DANS L'AIN -

M. ALBERT MOISSONNIER

par LANDO (DK) (dwb) et CATHY DU BIOLAY (sfa) par STEW BOY (sfa)
et HOTESSE DU BIOLAY (sfa) par KAOLET (ps)**BSO** +10 (0,49) - Mise à la reproduction en 2007**2015 FALBALA DU BIOLAY**, (5 mai), f., bai - BSO +16 (0,27)
par ULHAN DU TEMPLE - Ain, M. BERTRAND MOISSONNIER

2016 Sans renseignement de ADAGIO DE TALMA

PASTYFLY DE LANDETTE

(sfa) alezan 2003

ÉLEVÉE EN MAYENNE - Mme SYLVIE THOMAS

par EOLIEN II (sfa) et GUNFLY DE LANDETTE (sfa)

par ARRA D'AUZAY (sfa) et SUNFLY (ac) par SUMBEAM (aa)

Mise à la reproduction en 2009

2015 FARK DE PINSONIERE, (17 juin), m., al fon - BSO +15 (0,31)
par NERVOSO (sfa) - Mayenne, M. EDDY MICHEL,
Mme FABIENNE DAVOUST

2016 Sans renseignement de CICERO Z (BE) (z)

PATCHULY DES BLES

(sfa) bai 2003 ÉLEVÉE DANS LES VOSGES -

Mme LILIANE FROMER

par QUICK STAR (sfa) et BERENICE D'HELBY (sfa)

par I LOVE YOU (sfa) et PERLE D'HELBY (sfa)

par ST BRENDAN (GB) (ps)

BSO +12 (0,46) - Mise à la reproduction en 2006**2015 FEYNOMENE DE PROYES**, (7 mai), f., bai - BSO +17 (0,27)
par MONTENDER (NL) (kwpn) - Meurthe-et-Moselle,
E.A.R.L. DES PROYES

2016 Sans renseignement de QUANTUM (DE) (holst)

PATCHWORK DU HAUTOIS

(sfb) bai pie 2003

ÉLEVÉE DANS LA MANCHE - Mme MURIELLE LEFEVRE et

M. FRANCOIS YARDIN

par LIMBO (NL) (kwpn) et INDIENNE DE LA SCYE (sfa)

par THURIN (sfa) et ALPHA DE LA SCYE (sfa) par QUAT'SOUS (sfa)

ISO 123 (08) **BSO** 5 **BSO** +13 (0,55) - Mise à la reproduction en 2008

378

Les informations figurant dans ce volume sont fonction des données enregistrées dans les fichiers du SIRE à la date du 14 mars 2016

2015 FIVE DE FRANCAA, (18 avril), m., bai - BSO +15 (0,37)
par CANTURO (DE) (holst) - Manche,
Dr. Vét. CAROLINE DUMAS, M. FRANCOIS YARDIN**PATIENCE DU THEIL**

(sfa) alezan 2003

ÉLEVÉE DANS LE CALVADOS - M. ROLAND SENEAL et

Mme MARIE-LOUISE SENEAL

par FIRST DE LAUNAY (sfa) et JONQUILLE DU THEIL (sfa)

par RIKI DU CHESNAY (sfa) et JAVA DU THEIL (sfa)

par QUINQUET (ps)

ISO 131 (12) **BSO** +6 (0,57) - Mise à la reproduction en 2012**2015 FAMA DE CARVILLE**, (4 mai), f., bai - BSO +13 (0,36)
par NIPPON D'ELLE (sfa) - Calvados, M. FRANCOIS COSTIL,
Mme MIREILLE COSTIL

2016 Sans renseignement de UN DIAMANT DES FORETS (sfa)

PATOUCHE DE VAUDEPART

(sfa) bai 2003

ÉLEVÉE DANS L'AUBE - Mme STEPHANIE BRUEDER ANTONEL

par GIN FIZZ IV (sfa) et INNDRAS DES LOGE (sfa) par BARGEOT (aa)

et OREE DU PALLUAU (sfa) par ILLICO J (sfa)

Mise à la reproduction en 2014

2015 FANTASY TOUCH, (24 mai), f., alezan - BSO +5 (0,30)
par NO NAME DE SIVA (sfa) - Manche,
M. LAURENT GOURRIER, Mme LAURENCE COALIER**PATOUCHE LESBARS**

(sfa) alezan 2003

ÉLEVÉE DANS LE CANTAL - M. CLAUDE VERGNE

par TROUPIER (sfa) et CHIPIE DE PLANCAT (sfa) par NELD'OR (aa)

et TELHOUPETTE (tf) par CAID IV (tf)

ISO 134 (11) **BSO** +7 (0,59) - Mise à la reproduction en 2012**2015 FASTOCH DE LAGRILLERE**, (3 juin), f., bai - BSO +7 (0,31)
par GALOPIN DU BIOLAY (sfa) - Cantal, M. CLAUDE VERGNE

2016 Sans renseignement de KENO DU ROZEL (sfa)

PATRIARCA DELA NUTRIA (MX)

(sfa) bai 2003

ÉLEVÉE AU MEXIQUE - SBSF tome 24 - M. JUAN FRANCISCO ROMERO HUXLEY

par KANNAN (NL) (kwpn) et JANITAD'ELLE (sfa)

par TYPE D'ELLE (sfa) et NOUVELLE D'ELLE (sfa)

par HUIT DE COEUR (sfa)

ISO 129 (10) **BSO** +14 (0,58) - Mise à la reproduction en 2005**2015 FORTUNE D'ELLE**, (15 mai), f., al fon - BSO +17 (0,30)
par ULPIEN D'ELLE (sfa) - Manche, S.C.E.A. HARAS D'ELLE

2016 Sans renseignement de ULPIEN D'ELLE (sfa)

PATTY DU PRAIRIAL

(sfa) bai 2003 ÉLEVÉE EN GIRONDE -

Mme MARIE-PIERRE SPECTE

par SHOGOUN II (sfa) et DARWIN DE LAPTEV (sfa)

par JALISCO B (sfa) et VIOLETTE D'EPINAY (sfa) par NARCOS II (sfa)

Mise à la reproduction en 2009

2015 FIDJI DE CASTELNAU, (10 mai), f., bai
par QUINTUS D'09 (BE) (bwp) - Tarn, M. PAUL SALVADOR**PAULA DES VAUX**

(sfa) alezan 2003 ÉLEVÉE DANS LA MANCHE -

M. GEORGES LEPETIT et Mme MARIE-THERESE LEPETIT

par HURLEVENT DE BREKA (sfa) et BABELLE DES VAUX (sfa)

par ROY DE VERGOIGNAN (ac) et PHANTASIA DES VAUX (sfa)

par HOSPODAR (sfa)

BSO +3 (0,55) - Mise à la reproduction en 2014**2015 FAIRPLAY DE L'ORET**, (8 mai), m., al fon - BSO +7 (0,34)
par KAFKA BRUNEMONT (sfa) - Yonne, Mme MARION MAYET**PAULA DU PLANT**

(sfa) alezan 2003 ÉLEVÉE DANS LA MANCHE -

M. CLAUDE SAUVE

par EYKEN DES FONTENIS (sfa) et QUINOLA DU PLANT (sfa)

par ELF III (sfa) et DAPHNIE (sfa) par MONSEIGNEUR (sfa)

BSO +12 (0,48) - Mise à la reproduction en 20062007 TYAVAX DU PLANT (sfa), h. - ISO 131 (14) BSO +18 (0,57)
par LUCCIANNIO (sfa)2008 UZARA DU PLANT (sfa), f. - ISO 150 (14) JSO 6 BSO +25 (0,57)
par MR BLUE (NL) (kwpn)**2015 FORADIL DU PLANT**, (1 mai), f., bai - BSO +19 (0,33)

par PRESIDENT (NL) (kwpn) - Manche, M. JACKY SAUVE

2016 Sans renseignement de BENTLEY VD HEFFINCK (BE) (bwp)

PAULETTE VAN ST MAARTEN (BE)

(sbs) al bru 1999

ÉLEVÉE EN BELGIQUE - SBS numéro 33333 - M. GUIDO BRUYNINX

par KANNAN (NL) (kwpn) et K ANUBERTH 48 (kwpn)

par NIMMERDOR (NL) (kwpn) et GDANUBERTHA (oes)

par LADALCO (holst)

ISO 112 (11) **BSO** +16 (0,55) - Mise à la reproduction en 20112003 THELIA DE WILSEN (BE) (sbs), f. - ISO 145 (11) BSO +27 (0,59)
par OGANO SITTE (BE) (sbs)**2014 ELOGE DU JUSCLAY**, (25 juin), f., bai cl -
BSO +12 (0,37) BDR +1 (0,20) par COL CANTO (sfa) -
Seine-Maritime, G.A.E.C. AZZOLINO, Dr. Vét. REMY DUCROT

2016 Sans renseignement de LOOPING D'ELLE (sfa)

PAUROLLE BEAUSEJOUR (sfa) bai f. 2003

ÉLEVÉE DANS LE CHER - E.U.R.L. DOMAINE DE BEAUSEJOUR
par DERBY DU COTENTIN (sfa) et TEKILA DES ARCADES (sf) par LE BAROUDEUR (aa) et ALPHA VI (cs) par NENUPHAR II (aa)
Mise à la reproduction en 2013

2015 FANETTE BEAUSEJOUR, (4 mai), f., bai - BSO +6 (0,39)
par HURLEVENT DE BREKA (sfa) - Cher,
Mme CAROLINE DE BELLESCIZE

PAVANE DE LABARDE (sfa) noipan 2003 ÉLEVÉE EN DORDOGNE -

S.A.R.L. DE LABARDE
par CONCORDE (NL) (kwpn) et TESS DU DEFY (sfa) par URIEL (sfa) et INULA (sfa) par AMARPOUR (ps)

ISO 118 (07) BSO +10 (0,60) - Mise à la reproduction en 2013
2015 FALCON DE SOULT, (15 avril), m., bai - BSO +15 (0,35)
par CON AIR (DE) (holst) - Corrèze,
Mme CHRISTINE CHAMPEVAL, M. ALEXANDRE RIBES
2016 Sans renseignement de CON AIR (DE) (holst)

PAVANE MAIL (sfa) bai 2003 ÉLEVÉE DANS L'ORNE -

M. BERNARD PIERRE LE COURTOIS
par FERGAR MAIL (sfa) et JENNA MAIL (sfa)
par ALLIGATOR FONTAINE (sfa) et DIVINA MAIL (sfa)
par GALOUBET A (sfa)

BSO +5 (0,53) - Mise à la reproduction en 2006
2015 FIORELLA MAIL, (31 mars), f., bai - BSO +9 (0,36)
par UTRILLO VD HEFFINCK (BE) (bwp) - Orne,
M. BERNARD PIERRE LE COURTOIS
2016 Sans renseignement de CATCHAR MAIL

PAVINIA DE KERGANE (sfa) alezan 2003

ÉLEVÉE DANS LE MORBIHAN - M. LOUIS MENIER
par ELAN DE LA COUR (sfa) et HANDINE DE KERGANE (sfa)
par TOLBIAC DES FORETS (sfa) et GOURGANDINE (tf)
par VERMEER (tf)

ISO 108 (08) BSO +10 (0,59) - Mise à la reproduction en 2005
2007 TENOR DE KERGANE (sfa), h. -
ISO 138 (15) JSO 5 BSO +19 (0,59)
par QUAPRICE BOIMARGOT QUINCY (DE) (olst)
2009 VIOLINE DE KERGANE, f. - ISO 132 (15) JSO 6 BSO +15 (0,56)
par QUINOTO BOIS MARGOT (sf)
2015 FALVIANN DE KERGANE, (9 juin), f., bai - BSO +10 (0,38)
par QUINOTO BOIS MARGOT (sf) - Morbihan,
S.C.E.A. DE KERGANE
2016 Sans renseignement de QUINOTO BOIS MARGOT (sf)

PAVLOVA DU PARC (sfa) bai 2003

ÉLEVÉE EN LOIRE-ATLANTIQUE - M. ETIENNE MAIRE
par GREG (DE) (han) et ELSA DE LA LUTH (sfa)
par COUNT IVOR (US) (ps) et ANTINOUS (sfa) par LE PLANTERO (sfa)
IDR 121 (09) BDR +14 (0,61) - Mise à la reproduction en 2014
2015 FUNNY BOY DES NOYERS, (15 juin), m., bai f. - BDR +4 (0,22)
par QUASOAR TAME (sfa) - Vendée,
Mme LATIFA BEN-YOUSSEF

PEACETIME DE BAUSSY (sfa) alezan 2003

ÉLEVÉE DANS LE CALVADOS - M. THIERRY NAVET
par OBERON DU MOULIN et TEA TIME DE BAUSSY (sfa)
par GRAND VENEUR (sfa) et ELVIRE DE BAUSSY (sfa) par IBRAHIM
ISO 118 (11) JSO 4 BSO +6 (0,61) - Mise à la reproduction en 2014
2015 FULLTIME DE BAUSSY, (10 mai), f., bai - BSO +13 (0,31)
par TRESOR (BE) (bwp) - Calvados, M. THIERRY NAVET
2016 Sans renseignement de DIAMANT DE SEMILLY (sfa)

PEANUTS GEM (sfa) alezan 2003 ÉLEVÉE DANS LE CALVADOS -

Mme GENEVIEVE MEGRET
par KANNAN (NL) (kwpn) et GEKAS DES FORETS (sfa)
par LE TOT DE SEMILLY (sfa) et RAPSODIE II (sfa)
par JALISCO B (sfa)
ISO 115 (12) JSO 4 BSO +19 (0,62) - Mise à la reproduction en 2009
2015 FASHIONISTA GEM, (30 avril), f., bai - BSO +21 (0,29)
par ARMANI V OVERIS Z (BE) (z) - Calvados,
Mme GENEVIEVE MEGRET

PEANUT'S KEHOEY (sfa) bai 2003 ÉLEVÉE DANS LE TARN -

M. KORIS VIEULES
par ALLIGATOR FONTAINE (sfa) et ETTAURIE (sfa)
par GHOST BUSTER'S (ps) et NILRANTZAUPIE (sfa)
par BILL DE VARFEUIL (sfa)
ISO 124 (09) - Mise à la reproduction en 2010
2015 FANTAISIE DU BATUT, (22 mai), f., bai - BSO +7 (0,39)
par LANDO (DK) (dwb) - Aveyron, E.A.R.L. DU BATUT

PEARBY (sfa) bai 2003 ÉLEVÉE DANS L'OISE -

ECURIE H.F. HENNON GREGORY
par DERBY OF CLEMENCE (sfa) et IDJIL DE GOUVETS (sfa)
par LAEKEN (sfa) et NORMANDINE (sfa)
par GENET DE BRATAND (sfa)

ISO 122 (07) JSO 5 BSO +7 (0,53) - Mise à la reproduction en 2011
2015 FALSTERBO, (15 mai), m., bai - BSO +3 (0,23)
par GOLDFEVER (DE) (han) - Eure, M. GREGORY HENNON
2016 Sans renseignement de WINDOWS VH COSTERSVELD (BE) (bwp)

PEARL DU BANCO (sfa) alezan 2003 ÉLEVÉE DANS L'ORNE -

Mme BENEDICTE BARRIER
par VOLTAIRE (DE) (han) et BRISKA DES MALAIS (sfa)
par MUGUET DU MANOIR (sfa) et FLAMINSISCA (sfa)
par RANTZAU (ps)

BSO +4 (0,43) - Mise à la reproduction en 2006
2015 FAN FAN DES MEULIERES, (18 juin), f., bai -
BSO +17 (0,36) BCC +9 (0,24) BDR +2 (0,27)
par DIAMANT DE SEMILLY (sfa) - Yvelines,
M. WILLIAM GEVRESSE, Mme SOLEN GEVRESSE
2016 Sans renseignement de DIAMANT DE SEMILLY (sfa)

PEARL QUEEN (DE) (holst) gris 2000 ÉLEVÉE EN ALLEMAGNE -

HV numéro 94300 - M. CHRISTIAN DAGMAR
par CORONADO (DE) (holst) et FINESS (holst)
par LANDADEL (DE) (holst) et SEEROSSE (holst) par CORVADO (se)
BSO +9 (0,47) - Mise à la reproduction en 2011
2015 FOR LOVE DES HATES, (20 février), f., gris - BSO +18 (0,34)
par WINDOWS VH COSTERSVELD (BE) (bwp) - Loir-et-Cher,
LES ECURIES DU VENDOMOIS,
Mme KATHERINE FRUHAUFF
2016 Sans renseignement de WINDOWS VH COSTERSVELD (BE) (bwp) et de GOLDFEVER (DE) (han)

PEARL ROYAL (sfa) bai 2003 ÉLEVÉE DANS LA MANCHE -

M. DANIEL BLIARD
par ECALGRAIN (sfa) et FOR ME ROYALE (sfa) par IN CHALA A (sfa)
et GONDOLE ROYALE (sfa) par TIGRE ROUGE (sfa)
BSO +3 (0,43) - Mise à la reproduction en 2008 - Morte en 2015
2009 CETTE VUE ROYALE Z (z), f. - ISO 122 (15) BSO +12 (0,54)
par CONSUL DL VIE Z (BE) (z)
2010 AISANCE ROYALE, f. - ISO 127 (15) JSO 5 BSO +16 (0,53)
par CALVARO (DE) (holst)
2014 ECRIN ROYAL, (31 mai), m., gris - BSO +14 (0,32)
par PRESIDENT (NL) (kwpn) - Manche,
Mme MARIE-CATHERINE BLIARD, M. DANIEL BLIARD

PEARLEY DE NOSAI (sfa) bai 2003 ÉLEVÉE DANS LA SARTHE -

M. EMMANUEL BRETON
par EXPERIO (sfa) et FLECHE DE BOUGOGNE (sfa)
par GHOST BUSTER'S (ps) et BELLE DE BOURGOGNE (sfa)
par POUCHKI DU DON (sfa)
ICC 111 (09) - Mise à la reproduction en 2014
2015 FIRST DU TERTRE, (3 mai), m., bai par UPSILON (aa) -
Ille-et-Vilaine, Mme SOLANGE BOURGALAIS,
Mlle LISE BOURGALAIS

PEBLUE DU PAS (sfa) aubere 2003 ÉLEVÉE DANS LA SOMME -

Mme MARIE-FRANCE MOREAU et M. HENRI MOREAU
par MR BLUE (NL) (kwpn) et INFANTE DU PAS (sfa) par ROCCO V (sfa)
et EVE DU PAS (sfa) par VOLTAIRE (DE) (han)
ISO 127 (11) BSO +9 (0,58) - Mise à la reproduction en 2007
2015 FALONE VIX, (15 mai), f., gris - BSO +14 (0,38)
par PADOCK DU PLESSIS (sfa) - Ain, M. FREDERIC SIGNORET
2016 Sans renseignement de OGRION DES CHAMPS (sfa)

PECADILLE DE SOULAC (sf) bai 2003 ÉLEVÉE EN GIRONDE -

M. JEAN-PHILIPPE MARIN
par GAIAC DE LA ROQUE (sfa) et JACKMARE DE SOULAC
par ARISTO (aa) et BELFEGOR DE SOULAC (sfa) par PARNAS (aa)
Mise à la reproduction en 2006
2015 FURIOSO DE SOULAC, (19 juillet), m., bai
par DARLON VAN DIJKERSHOF (BE) (bwp) - Gironde,
M. JEAN-PHILIPPE MARIN, Mme CECILE MARIN

PECHE DE STE HERMELLE (BE) (sbs) alezan 1999

ÉLEVÉE EN BELGIQUE - SBS numéro 33482 - ELEVAGE DE STE HERMELLE
par DUC DE LA LANDE II (sfa) et MELBA DE STE HERMELLE (oes)
par GLANEUR (DE) (old) et GZARA DE STE HERMELLE (BE) (sbs)
par BAYAC DE STE HERMELLE (BE) (sbs)
ISO 111 (05) - Mise à la reproduction en 2011
2015 FINEST DU FIGUIER, (12 mars), m., bai - BSO +6 (0,32)
par IMPALA DES FONTAINES (sfa) - Vendée,
M. THIERRY FRUCHET
2016 Sans renseignement de IMPALA DES FONTAINES (sfa)

PECHE MELBA alezan 2003 ÉLEVÉE DANS LE GARD -

Mme VICTORIA NEGRE DELPHIN
par ALBERT DU BERLAIS (*aa*) et GALITZINE (sfa)
par XENOPHON A (aa) et CLASSEFOLLE (sfa) par LION D'OR (aa)
Mise à la reproduction en 2006

2015 FIDJI DE GRAAL, (10 juin), f., bai par ON IRA (sfa) - Corrèze, Mme CLAUDINE BOULONGNE

2016 Sans renseignement de UNCOGNITO BOIS MARGOT (sfb)

PEGGY DE LA BARRE (sfa) noipan 2003

ÉLEVÉE DANS LA MANCHE - M. ALAIN GANDON

par CALOUBET DU ROUET (sfa) et DIRKA DE LA BARRE (sfa)

par TALENT PLATIERE (sfa) et MISS DES HAUTVENT (sfa)

par CORRENT (sfa)

BSO +1 (0,49) - Mise à la reproduction en 2008

2015 FELINE DES FONTAINES, (21 juin), f., gris - BSO +10 (0,36) par PADOCK DU PLESSIS (sfa) - Manche, M. ALAIN GANDON

2016 Sans renseignement de ANDIAMO SEMILLY

PEINTURE DE BUISSY (aa) gris 2003 ÉLEVÉE EN CORREZE -

Mme CENDRINE DUTRAIT et M. JEAN-BERNARD ANIZAN

par HERMES D'AUTHIEUX (ac) et LAURIANE DE PETRA (aa)

par PHOSPH'OR (aa) et LERIDA GIRONDINE (ac)

par CAMPOAMOR I (aa)

BSO +3 (0,40) - Mise à la reproduction en 2009

2015 FIT FOR FUN CIBAUEDES, (27 mars), f., baimel

par UTRILLO VD HEFFINCK (BE) (bwp) - Loire,

Mme ELODIE CHANAVAT, M. FRANCOIS VERNAY

2016 Sans renseignement de MIGLESEY DES CIBAUEDES (wb)

PELAGIE DES PRES (sfa) alezan 2003

ÉLEVÉE DANS LE CALVADOS - Mme ELIANE PATEY

par JUS DES FONTAINES (sfa) et BAMBOU DU MONTMAIN (sfa)

par QUAT'SOUS (sfa) et OLGA DE LA HURIE (sfa) par STARTER (sfa)

BSO +4 (0,46) - Mise à la reproduction en 2005

2015 FEERIQUE D'EGLEFIN, (20 juillet), f., alezan - BSO +2 (0,35)

par EFLE DE B'NEVILLE (sfa) - Calvados,

M. ALEXANDRE PATEY, Mme ELIANE PATEY

2016 Sans renseignement de NARTAGO (sfa)

PELIADE DAUDAIE (sfa) bai 2003

ÉLEVÉE DANS LE MAINE-ET-LOIRE - Mme KARIN BLAISE

par COMTE DES TILLEULS (sfa) et HECTIQUE MONMORIN (sfa)

par PEGASE GERBAUX (sfa) et SAUVAGINE IV (sfa)

par VOLCAN DE L'ADOUR (aa)

ISO 119 (11) - Mise à la reproduction en 2013

2015 FAYETTE DE L'ANGEVINE, (22 juin), f., bai - BSO +7 (0,36)

par MARLOU DES ETISSES (sfa) - Maine-et-Loire,

Mlle MARIE DECORBEZ

PELMELE DE SOULAC (sfb) bai 2003 ÉLEVÉE EN GIRONDE -

M. JEAN-PHILIPPE MARIN

par GAIAC DE LA ROQUE (sfa) et CACHEMIRE D'SOULAC (cs)

par PARNAS (aa) et PENELOPPE (oi)

Mise à la reproduction en 2006

2015 FANTOMAS DE SOULAC, (20 juillet), m., bai

par DARLON VAN DIJKERSHOF (BE) (bwp) - Gironde,

M. JEAN-PHILIPPE MARIN, Mme CECILE MARIN

2016 Sans renseignement de DARLON VAN DIJKERSHOF (BE)

(bwp)

PENELOPE D'OC (sfa) bai 2003 ÉLEVÉE EN HAUTE-VIENNE -

M. JEAN-MANUEL CHARMES

par ROYAL FEU (sfa) et VIRGULE DE MAI (sfa)

par PACHA DES SEVRES (sfa) et GASCOGNE (sfa) par GAUR (ps)

ISO 127 (11) **JSO** 4 **BSO** +9 (0,59) - Mise à la reproduction en 2012

2015 FELINE D'OC, (16 juin), f., alezan -

BSO +19 (0,40) BCC +4 (0,23)

par DIAMANT DE SEMILLY (sfa) - Haute-Vienne,

M. JEAN-MANUEL CHARMES, Mme FREDERIQUE MOUNAUD

PENELOPE DU GRANDCLOS (sfa) alezan 2003

ÉLEVÉE DANS LE CALVADOS - M. MARCEL DUCHEMIN

par FIRST DE LAUNAY (sfa) et ANEMONE DU MESNIL (sfa)

par MUGUET DU MANOIR (sfa) et JOUVENCELLE F (sfa)

par QUINQUET (ps)

Mise à la reproduction en 2009

2015 FLAMENCO AGLIS, (20 juin), m., bai

par AIR JORDAN (DE) (old) - Orne, E.A.R.L. LA VILLETTE

PENELOPE LA GARETTE (sfa) alezan 2003

ÉLEVÉE DANS LES COTES D'ARMOR - M. JACQUES CHEVALIER

par DOLLAR DELA PIERRE (sfa) et COTE D'EMERAUDE (sfa)

par NOMENOE II (sfa) et PRAIRIAL (sfa) par IMAM D'OR (sfa)

ISO 117 (08) **BSO** +5 (0,57) - Mise à la reproduction en 2009

2015 FLORAISON LA GARETTE, (7 juin), f., alezan - BSO +13 (0,36)

par VIGO D'ARSOUILLES (BE) (bwp) - Côtes-d'Armor,

M. JACQUES CHEVALIER

2016 Sans renseignement de AIR JORDAN (DE) (old)

PENELOPE ON WOOD (tf) bai 2003 ÉLEVÉE DANS LE CHER -

M. JACQUES ALBERT

par GALOPIN DU RAVARY (tf) et BUSINESS WOMAN (tf)

par JORKY (tf) et NANA WILLIAMS (tf) par QUASIPYL (tf)

Mise à la reproduction en 2014

2015 FELYSEE ON WOOD, (10 mai), f., bai

par CARDERO (DE) (holst) - Lot, Mme AURELIE GUIGNABERT

PENNY LANE FOR EVER (sfa) bai 2003 ÉLEVÉE DANS L'ORNE -

M. GERARD FAVRE

par QUIDAM DE REVEL (sfa) et FOR EVER GEISHA (sfa)

par GALOUBET A (sfa) et GEISHA N (sfa) par NIGHT AND DAY (ps)

BSO +3 (0,48) - Mise à la reproduction en 2007

2015 FIGARO DES FLAGUES, (6 février), m., bai

par HERALD (DE) (holst) - Calvados, M. FREDERIC LAVOINNE

2016 Sans renseignement de CONTENDRO (DE) (holst)

PENNYLANE LERCHENBERG bai 2003

ÉLEVÉE DANS LE BAS-RHIN - S.C.E.A. HARAS DU LERCHENBERG

par CHEENOOK (DE) (holst) et BETYLE II (fsf) par OLVIC (*aa*)

et BURANIET VAN HETTORENVEN (BE) (bwp) par TITAN (se)

IDR 101 (07) **JDR** 4 **BDR** +14 (0,49) - Mise à la reproduction en 2009

2015 FIGARI DES GODINAUDS, (4 avril), m., bai - BDR +17 (0,35)

par SANDREO (NL) (kwpn) - Charente, Mme CLAIRE ROCTON,

M. XAVIER ROCTON

2016 Sans renseignement de SOLIMAN (DE) (han)

PENSEE DE BARACHY (sfa) bai 2003 ÉLEVÉE DANS L'ALLIER -

M. GEORGES PROBST

par EASY BOY (sfa) et NORA DE BARACHY (BE) (bwp)

par DARCO (BE) (bwp) et GALANTE DE BARACHY (sfa)

par TENOR DE LA COUR (sfa)

BSO +2 (0,55) - Mise à la reproduction en 2012

2013 DESDEMONE S, (19 avril), f., bai - BSO +12 (0,33)

par ROCCOSSIFRED - Cher, Dr. RODOLPHE SPYCHER

PEPITA DE LA VIOLLE (sfa) alezan 2003

ÉLEVÉE DANS LES VOSGES - M. HUGUES BONVALOT

par VERDI (sfa) et SAUGE DU BANNEY (sfa) par URIEL (sfa)

et FLORE DE L'ERDRE (sfa) par POPOF (ps)

ISO 123 (08) **JSO** 5 **BSO** +6 (0,60) - Mise à la reproduction en 2009

2015 FOX TROT DU CLOS, (10 juin), m., bai par LUX Z (DE) (han) -

Calvados, Mme ELISE LEROY

2016 Sans renseignement de MONTENDER (NL) (kwpn)

PEPITA DES PRES (sfb) alezan 2003

ÉLEVÉE DANS LES DEUX-SEVRES - M. JEAN-LOIC BULTEAU

par ESPOIR D'OC (sfa) et BRUME D'ETE (tf) par COTENTIN (tf)

et MATINE DE GRIMOULT (tf) par CAMBREMONT (tf)

ISO 101 (12) - Mise à la reproduction en 2014

2015 FLY FOR'EVER, (10 avril), m., bai

par QUI VOILA DE L'ILLON (sfa) - Haute-Garonne,

Mme MANON BROUSSE

2016 Sans renseignement de NILS DE LOJOU (sfa)

PEPITE D'AMOUR (sfa) bai 2003 ÉLEVÉE DANS LE NORD -

M. PHILIPPE-JULIEN DIEVART et Mlle MARIE-CLAIRE DIEVART

par CONCORDE (NL) (kwpn) et MIDINETTE D'AMOUR (sfa)

par GALOUBET A (sfa) et GRAINE D'AMOUR III (sfa)

par DIGNE ESPOIR (sfa)

ISO 130 (11) **BSO** +12 (0,59) - Mise à la reproduction en 2014

2015 FANTAISIE DE WARGNIES, (25 mars), f., gris -

BSO +13 (0,38) par UTRILLO VD HEFFINCK (BE) (bwp) - Nord,

Mme CLEMENCE CAFFENNE

2016 Sans renseignement de VIGO D'ARSOUILLES (BE) (bwp)

PEPITE DE BLANY (sfa) al bru 2003 ÉLEVÉE EN SAONE-ET-LOIRE -

M. JEAN SERGE BERTONCINI

par VOLTAIRE (DE) (han) et MERVEILLE DE BLANY (sfa)

par LE TOT DE SEMILLY (sfa) et ETEL DU HAUT BOURG (sfa)

par LAUDANUM (ps)

ISO 131 (08) **JSO** 5 **BSO** +9 (0,62) - Mise à la reproduction en 2006

2015 FRISBY DE BLANY, (17 juin), f., bai -

BSO +15 (0,38) BDR +10 (0,24) par CONTENDRO (DE) (holst) -

Saône-et-Loire, M. JEAN SERGE BERTONCINI

2016 Sans renseignement de DIAMANT DE SEMILLY (sfa)

PEPITE DE GRAVES alezan 2003 ÉLEVÉE EN GIRONDE -

M. CLAUDE LEURS

par GRAVES (aa) et RAINETTE FONTAINE (sfa)

par DARK TIGER (US) (ps) et FETE NATIONALE (sfa)

par FORT NATIONAL (ps)

Mise à la reproduction en 2007 - Morte en 2015

2015 FO Y CROIR D'ODOS, (6 mai), m., bai - BSO +6 (0,34)

par LAUTERBACH (DE) (old) - Hautes-Pyrénées,

M. NICOLAS VIGNES

PEPITE DE GROOM (sfa) al bru 2003 ÉLEVÉE DANS LE CALVADOS - M. DENIS LETAN et Mme MARIANNE LETAN
par APACHE D'ADRIERS (sfa) et DANSE DE GROOM (sfa)
par TALENT PLATIERE (sfa) et ILVIRA (sfa) par LARGNY (ps)
ISO 137 (10) **JSO** 5 **BSO** +15 (0,61) - Mise à la reproduction en 2014
2015 FANFAN DE GROOM, (13 avril), m., bai - BSO +18 (0,38) BDR +7 (0,23) par CONTENDRO (DE) (holst) - Calvados, Mme MARIANNE LETAN, M. DENIS LETAN
2016 Sans renseignement de WINDOWS VH COSTERSVELD (BE) (bwp) et de URANO DE CARTIGNY (sfa)

PEPITE DE LA NOE (sfa) bai 2003 ÉLEVÉE EN ILLE-ET-VILAINE - M. ANDRE DEMEESTERE
par GOLD DE BECOURT (sfa) et DORLANDES (sfa)
par FOUDRE DE GUERRE (sfa) et ORLANDES (sfa)
par NIGHT AND DAY (ps)
Mise à la reproduction en 2009
2015 FEALE DU MONTCEAU, (25 avril), f., alezan - BSO +4 (0,26)
par UN CAPRICE DECHALUSSE (sfa) - Saône-et-Loire, E.A.R.L. ECURIE DU MONTCEAU

PEPITE DE LUSSE (sfa) alezan 2003 ÉLEVÉE DANS LES VOSGES - M. GUY MORTIN
par VERDI (sfa) et TUBIE DE LUSSE (sfa) par HIDALGO DE RIOU (sfa) et NUBIE DE LA CENSE (sfa) par RAINY LAKE (ps)
BSO +1 (0,47) - Mise à la reproduction en 2007
2015 Naissance déclarée (29 mai), m., bai BSO +12 (0,26)
par VINCY DU GUE - Meurthe-et-Moselle, Mme SYLVIE TATON

PEPITE DE TALMA (sfa) bai 2003 ÉLEVÉE DANS LES ARDENNES - Dr. Vét. MICHEL GUIOT
par CONTENDER (DE) (holst) et JOYEUSE (sfa)
par QREDO DE PAULSTRA (sfa) et MIDINETTE DEUX (sfa)
par ELF III (sfa)
ISO 106 (07) **BSO** +9 (0,61) - Mise à la reproduction en 2005
2007 TOULOUSE DE TALMA (sfa), m. - ISO 128 (15) BSO +19 (0,59)
par DIAMANT DE SEMILLY (sfa) - Etalon
2009 VERY NICE DE TALMA, f. - ISO 147 (15) JSO 6 BSO +22 (0,57) BDR +5 (0,22)
par BALOUBET DU ROUET (sfa)
2010 ADAGIO DE TALMA, m. - BSO +17 (0,39)
par LAMM DE FETAN (sfa) - Etalon
2015 FIGARO DE TALMA, (15 avril), m., bai - BSO +15 (0,30)
par KAPITOL D'ARGONNE (sfa) - Ardennes, Dr. Vét. MICHEL GUIOT
FLAMENCO DE TALMA, (10 avril), m., bai - BSO +13 (0,40) BDR +5 (0,25) par JARNAC (sfa) - Ardennes, Dr. Vét. MICHEL GUIOT

PEPITE MALOUIE (sfa) bai 2003 ÉLEVÉE EN ILLE-ET-VILAINE - M. PATRICK MAINIER
par GENTLEMAN PLATIERE (sfa) et INA MALOUIE (sfa)
par PAPILLON ROUGE (sfa) et QUASSIA DES BOIS (sfa)
par EMIR DU MESNIL (sfa)
BSO +6 (0,47) - Mise à la reproduction en 2005
2009 VESTA DE LAVARDIN, f. - ISO 144 (15) JSO 6 BSO +22 (0,56)
par DIAMANT DE SEMILLY (sfa)
2015 FERIA DE LAVARDIN, (25 avril), f., bai - BSO +11 (0,36)
par JARNAC (sfa) - Sarthe, Mme MARIE-CHRISTINE CHEREAU, M. ALAIN CHEREAU

PEPPERMINT DIMAVI (sfa) alezan 2003 ÉLEVÉE DANS L'ALLIER - M. PHILIPPE DUNAUD
par DANTON DE COSNIERE (sfa) et SCARLETT V (sfa) par RAA (sfa) et ATALANTE D (sfa) par FORT NATIONAL (ps)
ISO 124 (12) **BSO** +3 (0,60) - Mise à la reproduction en 2013
2015 FIRST OFPEPPER DIMAVI, (17 juin), m., bai - BSO +11 (0,34)
par QUILVARO DE LYR (sfa) - Allier, M. PHILIPPE DUNAUD
2016 Sans renseignement de VALMY DE LA LANDE

PEPPERMINT PAULOIS (sfa) alezan 2003 ÉLEVÉE DANS L'ORNE - Mme AGNES GROSZ
par BALOUBET DU ROUET (sfa) et JADE PIERREVILLE (sfa)
par ARPEGE PIERREVILLE (sfa) et TENDRE GIRL (sfa)
par NARCOS II (sfa)
Mise à la reproduction en 2015
2015 FIFTY FIFTY PAULOIS, (8 mai), m., bai - BSO +23 (0,26)
par QUICKLY DE KREISKER (sfa) - Orne, G.A.E.C. DU PAULOIS HARAS DU PAULOIS
2016 Sans renseignement de ALDO DU PLESSIS

PEPPERY (DE) (westf) noipan 1993 ÉLEVÉE EN ALLEMAGNE - WESTF numéro 410744993 - M. OTTO DEITINGHOFF
par PIANO II (DE) (westf) et BIANCA H (westf) par BENGALÉ (westf) et RICKE (westf) par REMUS II (westf)
Mise à la reproduction en 2008
2011 BILLY NOK, f. - ISO 122 (15) BSO +12 (0,45)
par NEWTON DE KREISKER (sfa)

2015 FURY NOK, (2 juin), m., bai - BSO +8 (0,27)
par QUID DE TALMA (sfa) - Calvados, M. HUGUES MOUFFLET
2016 Sans renseignement de HURLEVENT DE BREKA (sfa) et de URANO DE CARTIGNY (sfa)

PEP'S DE RIVERLAND (sfa) alezan 2003 ÉLEVÉE EN CHARENTE - S.C.E.A. RIVERLAND
par PAPILLON ROUGE (sfa) et SIBELLE DE CHOISY (sfa)
par STARTER (sfa) et VIOLETTE O (sfa) par INVINCIBLE (sfa)
BSO +3 (0,46) - Mise à la reproduction en 2007
2015 FEU DE RIVERLAND, (18 juin), m., bai - BSO +12 (0,30)
par SUNDAY DE RIVERLAND (sfb) - Charente, S.C.E.A. RIVERLAND
2016 Sans renseignement de L'ARC DE TRIOMPHE (DE) (old)

PEPSINE PAULOIS (sfa) bai 2003 ÉLEVÉE DANS L'ORNE - Mme AGNES GROSZ
par QUICK STAR (sfa) et KYNAH DE PAULOIS (sfa)
par OBERON DU MOULIN et CAMARGO (sfa)
par LE TOT DE SEMILLY (sfa)
Mise à la reproduction en 2014
2015 FOREST PAULOIS, (20 mai), m., rouan - BSO +9 (0,29)
par NATHAN DE LA TOUR (aa) - Orne, G.A.E.C. DU PAULOIS HARAS DU PAULOIS
2016 Sans renseignement de QUERCUS DU MAURY (aa)

PEPSY DU LERCHENBERG (sfa) alezan 2003 ÉLEVÉE DANS LE BAS-RHIN - S.C.E.A. HARAS DU LERCHENBERG
par ESPRI (DE) (han) et DIXIE DES BOIRES (sfa)
par LE TOT DE SEMILLY (sfa) et NEHEMIE III (sfa) par STARTER (sfa)
ISO 126 (08) **JSO** 5 **BSO** +10 (0,57) - Mise à la reproduction en 2013
2015 FERKAM DU RIED, (14 juin), m., bai - BSO +17 (0,28)
par UP TO YOU (sfa) - Bas-Rhin, M. GABRIEL SCHWARTZ

PEPYT'DES ELFS (sfa) bai 2003 ÉLEVÉE DANS LES YVELINES - M. GREGORY COTTARD
par LANDSTURM (DE) (old) et DANSEUSE DU CANET (sfa)
par QUAPPA (sfa) et MITZI (sfa) par BOLERO (sfa)
ISO 165 (12) **JSO** 6 **BSO** +14 (0,57) - Mise à la reproduction en 2009
2015 FANTASIA DE WY, (31 mars), f., bai - BSO +17 (0,28)
par ARMITAGES BOY (DE) (old) - Yvelines, M. GREGORY COTTARD
FREEZBY DE WY, (25 mars), f., bai - BSO +17 (0,28)
par ARMITAGES BOY (DE) (old) - Yvelines, M. GREGORY COTTARD

PERDEY DE PONTHUAL (sfa) bai f. 2003 ÉLEVÉE EN ILLE-ET-VILAINE - Dr. PIERRE PUISSET
par SHOGOUN II (sfa) et IO DE LA GRANGE (sfa)
par CALYPSO D'HERBIERS (sfa) et ECLAT DE RIRE II (sfa)
par QUIDAM DE REVEL (sfa)
BSO +5 (0,49) - Mise à la reproduction en 2013
2015 FOLLE NUIT D'ESPERID, (13 avril), f., gris - BSO +10 (0,26)
par UPSILON (aa) - Moselle, M. JEAN-YVES LECLERCQ

PERELLE DE LOJOU (sfa) alezan 2003 ÉLEVÉE DANS LE FINISTERE - Mme CAROLINE LE FRANC
par DIAMANT DE SEMILLY (sfa) et HALLOWEEN DU DEFY (sfa)
par LAUDANUM (ps) et ALAMANDA (sfa) par ALME (sfa)
ISO 110 (08) **BSO** +15 (0,55) - Mise à la reproduction en 2009 - Morte en 2015
2015 FOLIE DOUCE MONCEL, (27 mai), f., alzmel - BSO +9 (0,32)
par NID D'AMOUR DE BUISSY (aa) - Orne, Mme ELODIE CLAEYS

PERINE DU MOULIN (sfa) bai 2003 ÉLEVÉE DANS LES ARDENNES - M. DANIEL LEGER
par QUICK STAR (sfa) et UTOPIE II (sfa) par DOUBLE ESPOIR (sfa) et NUTD'AVRIL (sfa) par URIEL (sfa)
ISO 119 (08) **JSO** 5 **BSO** +16 (0,61) - Mise à la reproduction en 2006
2007 THOR DE TALMA (sfa), h. - ISO 137 (13) JSO 6 BSO +21 (0,58)
par CONTERNO GRANDE (DE) (old)
2015 FELINE DE TALMA, (1 avril), f., bai - BSO +21 (0,40) BCC +10 (0,23) BDR +1 (0,25)
par KANNAN (NL) (kwpn) - Ardennes, Dr. Vét. MICHEL GUIOT
2016 Sans renseignement de MYLORD CARTHAGO (sfa)

PERLA MIA (sfa) alzmel 2003 ÉLEVÉE EN GIRONDE - Mme MAITE LENORMAND
par DUC DU MURIER (sfa) et AMOUR DE FEE (sfa) par NARCOS II (sfa) et FEE D'AMOUR (sfa) par URANUS DE L'ERE (sfa)
ISO 140 (11) **JSO** 5 **BSO** +14 (0,62) - Mise à la reproduction en 2006
2007 TOSCA MIA (sfb), f. - ISO 123 (13) BSO +15 (0,59)
par CASSINI II (DE) (holst)
2015 FRIPOUILLE DE CONQUES, (23 juillet), f., bai - BSO +18 (0,38) BDR +7 (0,22) par CONTENDRO (DE) (holst) - Gironde, S.A.S. HARAS DE CONQUES

PERLE CORNIERE

(sfa) gris 2003

ÉLEVÉE EN CHARENTE-MARITIME - M. JOSEPH MASSON

par ECHO DES FORETS II (sfa) et ETOILE CORNIERE (sfa)

par LORD KLING (aa) et STAR CORNIERE (sfa) par MONT D'OR II (sfa)

Mise à la reproduction en 2007

2015 FEE ERIE D'EMOI, (14 juin), f., alzmel - BSO +8 (0,31)

par PRESIDENT (NL) (kwpn) - Charente-Maritime,

M. DENIS MICHEL

PERLE D'AMBRE

(sfa) baimel 2003 ÉLEVÉE EN HAUTE-GARONNE -

M. ALAIN CHENU

par JAGUAR MAIL (sfa) et FORET D'AMBRE (sfa)

par ROTARI D'AUBRY (sfa) et PRELE D'ARMONT (sfa)

par EMIR IV (aa)

ISO 127 (10) BSO +5 (0,60) - Mise à la reproduction en 2014**2015 FIGNOLEUR**, (22 juin), m., alezan - BSO +10 (0,33)

par VERSACE V DE RUITERSHOEVE (BE) (wp) - Aude,

M. JACQUES LAMBERT

2016 Sans renseignement de VERSACE V DE RUITERSHOEVE (BE) (wp)

PERLE D'ANGE

(sfa) bai 2003 ÉLEVÉE DANS LE CALVADOS -

Mme ANGELIQUE COSTIL

par QREDO DE PAULSTRA (sfa) et FRINGANTE DU HAMEL (sfa)

par FORT DE LA COUR (sfa) et ISTRIDE (sfa)

par CALMAR DU PONCEL (sfa)

ISO 110 (08) BSO +8 (0,59) - Mise à la reproduction en 2008

2009 VICKIE D'ANGE, f. - ISO 123 (15) JSO 4 BSO +18 (0,55)

par NIPPON D'ELLE (sfa)

2015 FILOU D'ANGE, (11 mai), m., bai - BSO +6 (0,39)

par SCHERIF D'ELLE (sfa) - Calvados,

E.A.R.L. ECURIE DE LA SOULEUVRE

2016 Sans renseignement de SCHERIF D'ELLE (sfa)

PERLE DE BAIMONT

(sfa) bai f. 2003

ÉLEVÉE DANS LES ARDENNES - E.A.R.L. DE BAIMONT

par VOLTAIRE (DE) (han) et STATE DE BAIMONT (sfa)

par ELF III (sfa) et FLORA STATE (sfa) par CHAMANT BAY (ps)

BSO +7 (0,50) - Mise à la reproduction en 2007**2015 FLORA STAR DE BAIMONT**, (16 mars), f., bai - BSO +9 (0,37)

par IDEAL DE LA LOGE (sfa) - Ardennes,

E.A.R.L. DE BAIMONT

2016 Sans renseignement de TYPE TOP DU MONTEIL (sfa)

PERLE DE BURGO

(sfa) alezan 2003 ÉLEVÉE DANS LE MORBIHAN -

M. JEAN-PAUL SELS

par PAPILLON ROUGE (sfa) et DAME DE L'ABBAYE (sfa)

par SOCRATE DE CHIVRE (sfa) et JOLIE (sfa)

par CALMAR DU PONCEL (sfa)

BSO +9 (0,49) - Mise à la reproduction en 2006**2015 FUNNY GIRL OF BURGO**, (10 juin), f., bai - BSO +16 (0,28)

par ACTION BREAKER (BE) (bwp) - Morbihan,

M. JEAN-PAUL SELS

2016 Sans renseignement de VAGABOND DE LA POMME (BE) (sbs)

PERLE DE CHARBONIERE

(sfa) alezan 2003

ÉLEVÉE DANS LA MANCHE - M. DANIEL DAIROU

par PAPILLON ROUGE (sfa) et CASTELLE II (sfa) par ROSIRE (sfa)

et DJEMILA (sfa) par TOUT BRULE (sfa)

Mise à la reproduction en 2007

2015 FOLIE CHARBONIERE, (21 juin), f., alezan - BSO +13 (0,33)

par PADOCK DU PLESSIS (sfa) - Manche, M. DANIEL DAIROU,

Mme CLAUDINE DAIROU

2016 Sans renseignement de PADOCK DU PLESSIS (sfa)

PERLE DE CHEUX

(sfa) alezan 2003 ÉLEVÉE DANS LE CALVADOS -

Mme GHISLAINE HOUSSIN et M. MARC HOUSSIN

par TRESOR DE CHEUX (sfa) et KANDY DE CHEUX (sfa)

par TYPE D'ELLE (sfa) et NYMPHE DE CHEUX (sfa)

par FEU SACRE (sfa)

Mise à la reproduction en 2009

2015 FEEL GOOD DES MATIS, (2 avril), m., alezan - BSO +9 (0,33)

par IDEAL DE LA LOGE (sfa) - Calvados,

Mme ISABELLE BERZINGER

2016 Sans renseignement de WINDOWS VH COSTERSVELD (BE)

(bwp) et de CONTENDRO (DE) (holst)

PERLE DE FELINES

(sfa) bai 2003 ÉLEVÉE DANS LA LOIRE -

M. CLAUDE PERREAU, M. DANIEL HURSTEL et Mme MARY-ANGE HURSTEL

par QUICK STAR (sfa) et FALINE GENEVRIS (sfa)

par PEGASE GERBAUX (sfa) et LOUVE VARFEUIL (sfa)

par AS DU BOURG (sfa)

ISO 141 (11) JSO 4 BSO +20 (0,64) - Mise à la reproduction en 2007

2008 UTAH D'AIGUILLY (sfb), f. - ISO 136 (15) JSO 5 BSO +26 (0,58)

par KASHMIR VAN'T SCHUTTERSHO (BE) (bs)

2009 VENIZIA D'AIGUILLY, f. -

ISO 122 (13) JSO 4 BSO +23 (0,58) BCC +6 (0,23)

par DIAMANT DE SEMILLY (sfa)

2015 FALINE D'AIGUILLY, (6 mai), f., bai - BSO +20 (0,37)

par VIGO D'ARSOUILLES (BE) (bwp) - Loire,

E.A.R.L. ECURIE PERREAU & FILS

2016 Sans renseignement de DIAMANT DE SEMILLY (sfa) et de

CICERO Z (BE) (z)

PERLE DE FRANCE

(sfb) alezan 2003 ÉLEVÉE EN SEINE-MARITIME -

M. PATRICK MAZADE

par NARCOS II (sfa) et SUNDAY LADY (DE) (bywbl)

par NIARCHOS (sfa) et SERENADE (se) par RASSO (westf)

ISO 106 (09) - Mise à la reproduction en 2012**2014 ERNEST BC**, (1 juillet), m., bai - BSO +7 (0,37)

par CANTURO (DE) (holst) - Seine-Maritime, M. BRICE CLANCE

PERLE DE KERASSIGNOL

(sfa) alezan 2003

ÉLEVÉE DANS LE FINISTERE - M. MICHEL CABIOCH, M. ARTHUR CABIOCH et

M. JEAN LE BERRE

par PAPILLON ROUGE (sfa) et VIOLETTE DU LUOT (sfa)

par GRAND VENEUR (sfa) et FAVEUR (sfa) par UKASE (sfa)

BSO +5 (0,47) - Mise à la reproduction en 2007

2008 UN DIAMANT DU NEVEZ (sfa), h. - ISO 122 (15) BSO +19 (0,55)

par DIAMANT DE SEMILLY (sfa)

2015 FERIA DU NEVEZ, (18 juillet), f., alezan - BSO +5 (0,33)

par IDOLE DE QUELENEC (sfa) - Finistère,

M. JEAN LE BERRE

2016 Sans renseignement de CANTURO (DE) (holst)

PERLE DE LA COIFFERIE

(sfa) bai 2003

ÉLEVÉE DANS LA MANCHE - M. FRANCOIS ALEXANDRE et

Mme DENISE ALEXANDRE

par DAMIRO L (NL) (kwpn) et HABILLE D'OSVIN (sfa)

par COUNT IVOR (US) (ps) et ADOREE II (sfa) par ARTICHAUT (sfa)

BSO +1 (0,51) - Mise à la reproduction en 2010**2011 BUTTERFLY DE BEGURE**, (1 avril), h., bai - BSO +10 (0,30)

par PEPITO LANDAIS (sfa) - Drome,

Mme PASCALINE DEFOND

PERLE DE LA COLINERIE

(sfa) bai f. 2003 ÉLEVÉE EN VENDEE -

Mme CLAUDETTE LEMAUF

par DRAKKAR DES HUTINS (sfa) et JASMINE DE SAND (sfa)

par BABOUTCHYN (sfa) et ROJANA par FUNNY HOBBY (IE) (ps)

BSO +1 (0,51) - Mise à la reproduction en 2009

2010 ALLIBY DU MARAIS, f. -

ISO 115 (14) BSO +3 (0,52) ICC 120 (15) JCC 5

par VOLCHEBNIK (SU) (fsf)

2014 EMERODE DU MARAIS, (19 mai), m., noipan -

BCC +12 (0,22) BDR +8 (0,28) par SANDREO (NL) (kwpn) -

Vendée, M. LUDOVIC MARAIS, Mme STEPHANIE MARAIS

PERLE DE LA LANDE

(sfa) alezan 2003 ÉLEVÉE EN VENDEE -

E.A.R.L. GUERIN ELEVAGE DE LA LANDE

par PAMPHILE (sfa) et HINDI DE SCEVOL (sfa)

par URBAIN DU MONNAI (sfa) et URANA III (sfa)

par LEPRINCE DE THURIN (sfa)

BSO +3 (0,51) - Mise à la reproduction en 2006**2015 FORJOY GERY**, (20 avril), m., bai - BSO +7 (0,36)

par ILVIEN DES MIELLES (sfa) - Deux-Sèvres,

E.A.R.L. GAUFFRETEAU DENIS HARAS DU GERY

2016 Sans renseignement de ILVIEN DES MIELLES (sfa)

PERLE DE LA TAURIE

(sfa) bai 2003

ÉLEVÉE DANS LE LOIR-ET-CHER - M. PHILIPPE DE GASTINES

par DOLLAR DELA PIERRE (sfa) et ELLE DES IFS (sfa)

par PERSAN II (sfa) et SYBELE DE LYRE (sfa)

par KAOLIN DE LYRE (sfa)

BSO +6 (0,48) - Mise à la reproduction en 2006

2008 UTOPIE DES GREZILS, f. - ISO 123 (15) JSO 5 BSO +14 (0,56)

par CAP KENNEDY (DE) (holst)

2015 FOOR SEASONS CAK, (12 mai), m., bai - BSO +14 (0,27)

par MONTENDER (NL) (kwpn) - Vienne,

Mlle CATHERINE DE GASTINES

2016 Sans renseignement de ACANTUS GK (DE) (bywbl)

PERLE DE LAUME

(sfa) bai 2003 ÉLEVÉE DANS LA MANCHE -

G.A.E.C. DE L'AUMERAIE

par GALION DE LAUME (sfa) et KERMESSE DE LAUME (sfa)

par NARCOS II (sfa) et KERMESSE DU MANOIR (sfa) par ELF III (sfa)

ISO 132 (09) JSO 6 BSO +8 (0,57) - Mise à la reproduction en 2013**2015 FLORE DE LAUME**, (23 juillet), f., noipan - BSO +12 (0,37)

par CANTURO (DE) (holst) - Manche, M. DENIS MOREL

2016 Sans renseignement de BOCAGE DE LONGANE (sfa)

PERLE DE MADELEINE

(sfa) alezan 2003

ÉLEVÉE EN HAUTE-SAVOIE - M. YANN LAVERRIERE

par APACHE D'ADRIERS (sfa) et JADE DE MADELEINE (sfa)

par DINO DE DAMPIERRE (sfa) et ULA DE MADELEINE (sfa)

par OURAGAN DU MARAIS (sfa)

ISO 115 (13) BSO +4 (0,59) - Mise à la reproduction en 2014

2015 FRAISE DES RAPEAUX, (10 juin), f., bai - BSO +6 (0,37)
par NEW YORK (NL) (kwpn) - Savoie,
Mme HELENE MICHELLIER

PERLE DE MINUIT (sfa) alezan 2003 ÉLEVÉE DANS LA LOIRE -
M. JEAN-PIERRE BORDELET et M. ALAIN MARCET

par LE CONDEEN (sfa) et EROINE DU CHALLOIS (sfa)
par HOSPODAR (sfa) et NINICHE (sfa) par TIGRE ROUGE (sfa)

ISO 109 (07) - Mise à la reproduction en 2010

2015 FANZY D'OR IZON, (25 juillet), m., alezan -
BSO +3 (0,38) BDR +1 (0,21)
par KALASKA DE SEMILLY (sfa) - Ain,
Mme CAROLINE GOUDARD

PERLE DE MONTIGNY (sfa) bai 2003

ÉLEVÉE DANS LE PAS-DE-CALAIS - Dr. Vét. ARNAUD MASQUELIER,
Mlle SACHA MASQUELIER et Mlle JEANNE MASQUELIER

par FLIPPER D'ELLE (sfa) et BIRDY DE MONTIGNY (sfa)
par NARCOS II (sfa) et JACKIE (sfa) par TANAEEL (sfa)

ISO 106 (11) BSO +7 (0,59) - Mise à la reproduction en 2009

2015 FRAGANCE DE BUIRE, (4 juillet), f., bai - BSO +7 (0,35)
par CAPTAIN PAUL (DE) (han) - Nord,
M. PHILIPPE BUIRETTE, Mme ANNE CHARLET

2016 Sans renseignement de MALOUBET DE PLEVILLE (sfa)

PERLE DE SOURIRE (sfa) bai 2003

ÉLEVÉE DANS LES DEUX-SEVRES - M. DANIEL SORAIN

par ECHO DES FORETS II (sfa) et SOURIRE DE CATHY (sfa)
par LORD KLING (aa) et NEWS CATHI (sfa) par ECUSSON (sfa)

ISO 113 (09) - Mise à la reproduction en 2014

2015 FILAO DE PERLE, (14 mars), m., bai - BSO +7 (0,28)
par UPSILON (aa) - Deux-Sèvres, M. DANIEL SORAIN

PERLE DE VIRTON (sfb) bai 2003 ÉLEVÉE DANS LA MEUSE -

Mme FRANCOISE HANUS

par KASHMIR VANT SCHUTTERSHO (BE) (sbs)
et DIANE DE CHAUFOUR par PRINCE DU LOGIS (aa)
et EOLE DE LOUPPY (sfa) par HAMBOURG (ps)

BSO +8 (0,40) - Mise à la reproduction en 2006

2014 EDEN PARK DE FEYELE, (17 avril), m., alezan -
BSO +11 (0,31) par ARKO (DE) (old) - Moselle,
Mme EMMANUELLA FEIL

PERLE DES NAUVES (sfa) alezan 2003 ÉLEVÉE EN DORDOGNE -

M. ETIENNE POILLION

par VOLTAIRE (DE) (han) et SUPERBE IV (sfa)
par LE SARTILLAIS (sfa) et LA BELLE BLONDE (sfa)
par STARTER (sfa)

BSO +1 (0,47) - Mise à la reproduction en 2006 - Morte en 2016

2015 FENELON DU BOS, (14 juillet), m., bai - BSO +8 (0,33)
par VESUVIUS VAN HET MOESHOF (BE) (bwp) - Dordogne,
Mme MAEVA POILLION

PERLE DU LUNAIN (sfa) bai 2003 ÉLEVÉE DANS L'OISE -

M. FRANCOIS FABIUS et S.N.C. HARAS DE VILLERS

par ADELFOF (BR) (fsf) et SALVA D'AVEGRES (sfa)
par NIDOR PLATIERE (sfa) et NOLLY (sfa) par FANFARON (sfa)

ISO 133 (09) JSO 6 BSO +14 (0,61) - Mise à la reproduction en 2012

2015 FIRENZE VILLERS, (29 mai), m., alezan - BSO +14 (0,31)
par R'BUS (sfa) - Oise, S.N.C. HARAS DE VILLERS

2016 Sans renseignement de VOYAGEUR OF LULU

PERLE DU MANOIR (sfa) bai 2003 ÉLEVÉE DANS LA MANCHE -

G.A.E.C. LE HAUT MANOIR

par FLIPPER D'ELLE (sfa) et TANIA DU MANOIR (sfa)
par STARTER (sfa) et JACINTHE DU MANOIR (sfa) par UKASE (sfa)

ISO 103 (08) BSO +6 (0,55) ICC 120 (08) JCC 5 -

Mise à la reproduction en 2007

2015 FLORIE DE LA PIERRE, (26 mai), f., bai - BSO +13 (0,28)
par VIGO CECE - Loir-et-Cher,
S.C.E.A. HARAS DE GARRY PIERRE

2016 Sans renseignement de VAGABOND DE LA POMME (BE) (sbs)

PERLE DU TYL (sfa) alezan 2003 ÉLEVÉE DANS LA MANCHE -

M. YVES LEGENDRE, Mme THERESE LEGENDRE et
Mme CHRISTINE LEGENDRE

par KANNAN (NL) (kwpn) et JASMINE DU TYL (sfa)
par CALYPSO D'HERBIERS (sfa) et MIJORETTE (sfa)
par VIN D'HONNEUR (sfa)

BSO +12 (0,49) - Mise à la reproduction en 2006 - Morte en 2015

2008 USHUAIA DU TYL (sfa), f. -
ISO 106 (13) BSO +13 (0,53) ICC 126 (13) JCC 5
par TINKA'S BOY (NL) (kwpn)

2015 FANTAISIE DU TYL, (8 mai), f., bai f. -
BSO +17 (0,34) BDR +11 (0,23) par CONTENDRO (DE) (holst) -
Manche, M. YVES LEGENDRE

PERLE DU VAU (sfa) bai 2003 ÉLEVÉE EN INDRE-ET-LOIRE -

M. ALAIN TURQUOIS

par CLOWN DU CHESNAY (sfa) et THERESA (aa) par KALYAN (aa)
et IRONIE (aa) par FONTENOI (aa)

Mise à la reproduction en 2013

2015 FIRST LADY DU VAU, (5 avril), f., bai
par ROCK'N ROLL SEMILLY (sfa) - Indre-et-Loire,
E.A.R.L. DU JOYEUX LABOUREUR

2016 Sans renseignement de ADZARO DE L'ABBAYE

PERLE FINE DU VAL (sfb) alezan 2003 ÉLEVÉE EN BELGIQUE -

Mme MIA KESTELOOT

par JOUYEUX ARDENT (sfa) et BELBICHE DES MONTS (cs)
par LAUDANUM (ps) et VANESSA VH SPARRENHOF (NL) (bwp)
par FIER DE LUI (sfa)

ISO 151 (13) BSO +19 (0,58) - Mise à la reproduction en 2006

2007 TOSCANE D'EPIC (sfb), f. - ISO 126 (15) BSO +21 (0,58)
par CALVARO (DE) (holst)

2015 FENOMENE DES LILAS, (21 avril), f., bai - BSO +24 (0,39)
par TOULON (BE) (bwp) - Saône-et-Loire,
Mme LOLITA SACLIER

2016 Sans renseignement de KANNAN (NL) (kwpn)

Sans renseignement de DIAMANT DE SEMILLY (sfa)

Sans renseignement de DIAMANT DE SEMILLY (sfa)

PERLE NOIRE DU NIZY (sfa) noipan 2003

ÉLEVÉE DANS LE RHONE - M. JACQUES ANDRE

par POLSKI BOY (US) (ps) et VARANASI (sfa)
par HUIT DE COEUR (sfa) et LOVE ME TOO (sfa)

par ESPOIR EN TOI (sfa)

Mise à la reproduction en 2011

2015 FALCO DE FARJONNIERE, (24 mai), m., noir - BSO +2 (0,24)
par ADZARO DE L'ABBAYE - Ain, M. YVES FAUSSURIER

2016 Sans renseignement de STORMY DE SIVRY (sfb)

PERLE NORMANDE (sfa) bai f. 2003 ÉLEVÉE DANS LA MANCHE -

M. MICHEL LEROYER

par PAPILLON ROUGE (sfa) et UNION NORMANDE (sfa)
par COUNT IVOR (US) (ps) et JONGLEUSE (sfa)

par ST BRENDAN (GB) (ps)

BSO +2 (0,52) - Mise à la reproduction en 2008

2014 ERES DU REEL, (21 mars), m., bai - BSO +8 (0,36)
par UTRILLO VD HEFFINCK (BE) (bwp) - Eure,
M. EMERIC TULLIEZ

PERLE ROYALE (ps) gr fon 1998 ÉLEVÉE DANS LE RHONE -

M. DESIRE DRAI

par ROYAL CHARTER (ps) et SILVER CONCERT (ps)
par SON OF SILVER (GB) (ps) et PRISE DE CONCERT (ps)
par CONCERTINO (ps)

Mise à la reproduction en 2004

2010 AMICAOUETTE, (23 juin), f., bai f.
par TARZAN DE BEAULIEU (sfa) - Saône-et-Loire,
M. JEAN-CHARLES DEMORTIERE

PERLENOIRE D'AUTIZE (sfa) al fon 2003

ÉLEVÉE DANS LES DEUX-SEVRES - Mme DOMINIQUE MARTIN

par PAPILLON ROUGE (sfa) et ALTESSE DE JASSY (sfa)
par LIEU DE RAMPAN (sfa) et IDEE NOIRE (sfa) par NANKIN (sfa)

ISO 143 (11) BSO +10 (0,61) - Mise à la reproduction en 2013

2015 FRIMOUSNOIRE D'AUTIZE, (17 mai), f., al bru -
BSO +15 (0,29) par ARMITAGES BOY (DE) (old) - Deux-Sèvres,
Mme DOMINIQUE MARTIN

2016 Sans renseignement de VAGABOND DE LA POMME (BE) (sbs)

PERRONNE NALIERE (sfa) bai 2003 ÉLEVÉE DANS LA VIENNE -

M. PASCAL VALLEAU

par QUICK STAR (sfa) et EGLANTINE DE L'AY (sfa)
par THEO TOP (sfa) et KALERIANE (sfa) par FRANCILIUS (ps)

ISO 148 (14) BSO +17 (0,60) - Mise à la reproduction en 2014

2015 FERRONNE NALIERE, (15 avril), f., bai f. -
BSO +22 (0,40) BCC +11 (0,23) BDR +1 (0,25)
par KANNAN (NL) (kwpn) - Vienne, M. PASCAL VALLEAU

2016 Sans renseignement de VIGO D'ARSOUILLES (BE) (bwp)

PERSANE DU VERLIN (sfa) bai 2003 ÉLEVÉE DANS LA MOSELLE -

Mme PAULETTE NAUT

par HEARTBREAKER (NL) (kwpn) et URANE DE FONTAINE (sfa)
par NIDOR PLATIERE (sfa) et LUCIE DU CHENOI (sfa)

par FANFARON (sfa)

ISO 103 (13) BSO +8 (0,59) - Mise à la reproduction en 2009

2015 FAHRENHEIT, (27 mars), f., alezan - BSO +14 (0,30)
par KAPITOL D'ARGONNE (sfa) - Meurthe-et-Moselle,
Mme VALERIE SUPPER

PERSEPHONE

(sfa) bai cl 2003 ÉLEVÉE EN CHARENTE-MARITIME - M. HUBERT BERLAND
par CLOWN DU CHESNAY (sfa) et JUST DO IT WHY NOT (sfa)
par ARPEGE PIERREVILLE (sfa) et JAVISTHA (aa)
par FOL AVRIL (aa)

ISO 109 (07) **JSO** 4 **BSO** +6 (0,58) - Mise à la reproduction en 2009

2015 FOM EPSILON DE PEGASE, (9 mai), f., alezan - BSO +12 (0,39) BCC +15 (0,27) par FLIPPER D'ELLE (sfa) - Charente-Maritime, Mme GISLAINE HORECZKO, Dr. Vét. PHILIPPE GALIPAUD

PERVENCHE DE RIBAUD

(sfa) alezan 2003 ÉLEVÉE EN COTE-D'OR - M. JACKY MOUCHOUX

par DONALD ROUGE II (sfa) et DAPHNEE DE RIBAUD (sfa)
par TOLBIAC DES HALLES (sfa) et SINDY IV (sfa) par BRASERO (sfa)
Mise à la reproduction en 2008

2015 FALONE DE RIBAUD, (16 juin), f., alezan - BSO +7 (0,27) par SUNDAY DE RIVERLAND (sf) - Côte-d'Or, M. JACKY MOUCHOUX

2016 Sans renseignement de QUOOL DU BOIS MARGOT (sf)

PESETAS DU ROZEL

(sfa) bai 2003 ÉLEVÉE DANS LA MANCHE - S.C.E.A. DU ROZEL BLIN LEBRETON

par DOLLAR DU MURIER (sfa) et VESTALE DU ROZEL (sfa)
par NARCOS II (sfa) et MESANGE DU ROZEL (sfa)
par NIGHT AND DAY (ps)

ISO 116 (09) **BSO** +14 (0,57) - Mise à la reproduction en 2007

2015 FURIOSO DU ROZEL, (7 juillet), m., alezan - BSO +20 (0,39) BCC +11 (0,22) par MYLORD CARTHAGO (sfa) - Manche, M. ALBERT BLIN LEBRETON, Mme REGINE BLIN LEBRETON

2016 Sans renseignement de MYLORD CARTHAGO (sfa)

PETALE DE ROSE

(sfa) bai 2003 ÉLEVÉE EN CHARENTE - Mlle CYRIELLE LESCENT

par CAP DE B'NEVILLE (sfa) et ROSE DE BADON (sfa)
par KAID DE BRATAND (sfa) et MELODIE BLEUE (sf)
par DJIBOUTI (sfa)

ISO 108 (11) **ICC** 135 (08) **JCC** 6 - Mise à la reproduction en 2014

2015 FAME, (13 avril), f., bai - BSO +1 (0,27) BDR +5 (0,20) par TRESOR MAIL (sf) - Haute-Vienne, Mme EMILIE PARVEAU

PETILLA

(ps) gris 1997 ÉLEVÉE DANS LE CALVADOS - M. JACQUES SEROR

par TAKE RISKS (ps) et FARAMA (US) (ps)
par SEATTLE SONG (US) (ps) et FASHADA (US) (ps)
par RIVERMAN (US) (ps)

Gagnant en Plat - Mise à la reproduction en 2001 - Morte en 2016

2006 BABARAZZI (ps), h. - Gagnant en Plat par BAHHARE (US) (ps)

2014 ELUE D'HETIMBET, (3 avril), f., alezan par CORIANO ZWARTEPANNENHOF (BE) (bwp) - Manche, M. JOHAN DUVAL, M. GERARD DUVAL

PETITE ANNE DU CANUT

(sfa) bai 2003 ÉLEVÉE EN ILLE-ET-VILAINE - M. GWENAELE BOUREL

par QREDO DE PAULSTRA (sfa) et STRADA PROVOSTIERE (sfa)
par FEND L'AIR (sfa) et CAROLINE XVI (sfa) par SIEGMUND (ps)
Mise à la reproduction en 2012

2015 FALCO DU VALAIS, (19 avril), m., bai - BSO +9 (0,29) par QUORIOSO PRE NOIR (sfa) - Maine-et-Loire, M. FREDERIC BONNARD

PETITE ETOILE D'ELLE

(sfa) alezan 2003 ÉLEVÉE DANS LA MANCHE - M. ALEXIS PIGNOLET et Mme MADELEINE PIGNOLET

par KANNAN (NL) (kwpn) et UNE ETOILE D'ELLE (sfa)
par JALISCO B (sfa) et GAZELLE D'ELLE (sfa) par URIEL (sfa)

ISO 125 (11) **BSO** +18 (0,62) - Mise à la reproduction en 2013

2015 FUN D'ELLE, (16 juin), m., alezan - BSO +19 (0,31) par MALOUBET DE PLEVILLE (sfa) - Manche, S.C.E.A. HARAS D'ELLE

PETITE FAGOTIERE

(sfa) bai 2003 ÉLEVÉE DANS LES VOSGES - M. LAURENT LIMAUX

par IMPREVU DE LA COUR (sfa) et BICHETTE DU PAQUIS (sfa)
par QUEIROS DU RIOU (sfa) et QUALINE DU PAQUIS (sf)
par HOURRAH (sfa)

Mise à la reproduction en 2006

2015 FEU FOLLET FAGOTIERE, (30 avril), m., bai par JEFF PLATIERE (sfa) - Vosges, M. LAURENT LIMAUX

2016 Sans renseignement de ULHAN DU TEMPLE et de JEFF PLATIERE (sfa)

PETRA DE LA BURGUE

(sfa) alezan 2003 ÉLEVÉE DANS LE TARN - Mlle VALERIE FLOUR-BOURRIL

par ECHOS DE L'OIR (sfa) et ESTELLE DE PERSE (aa)
par TORNADO DISSIBE (aa) et ANAIS DE PERSE (aa) par MUSCAT (aa)

Mise à la reproduction en 2010

2015 FRANKLIN DE LA BURGUE, (15 mai), m., bai f. par QUATRO DE RIVERLAND (sfa) - Tarn, Mme VALERIE TRAULET

PETRINE DU FORT

(sfa) gris 2003 ÉLEVÉE EN VENDEE - M. DANIEL JOLLY

par VALME BARBES (sfa) et DOLLY DE STE ANNE (ps)
par MILL POND (ps) et DULFIE DES MOTTES (ps)
par PUMA DES MOTTES (ps)

ISO 104 (10) - Mise à la reproduction en 2011

2015 FIDELINE DU FORT, (10 mai), f., bai par PEPPERMILL (NL) (kwpn) - Vendée, M. DANIEL JOLLY

PETRONELLE

(sfa) alezan 2003 ÉLEVÉE EN SAONE-ET-LOIRE - M. GILBERT VALCHERA

par TARZAN DE BEAULIEU (sfa) et URSULA DE BALME (sfa)
par ISENGRAIN et PETULA DE BALME (sfa)
par EMIR DU MESNIL (sfa)

Mise à la reproduction en 2009

2015 FELINE DU RU, (28 mars), f., alezan par OLIMBOS MERZE (sf) - Saône-et-Loire, E.A.R.L. DU RU

PETRONILLE DU VERET

(sfa) bai 2003 ÉLEVÉE DANS LE CALVADOS - M. ROBERT ANFRAY et

Mme AGNES JUHEL ANFRAY

par FLIPPER D'ELLE (sfa) et TOSCA DU VERET (sfa)
par NATIF DE CORDAY (sfa) et MISS LARGNY (sfa) par LARGNY (ps)
Mise à la reproduction en 2010

2015 FREELEAVE DU VERET, (16 juin), m., alezan - BSO +18 (0,27) par OLD CHAP TAME (sfa) - Calvados, Mme AGNES JUHEL ANFRAY

2016 Sans renseignement de MALITO DE REVE (BE) (sfa)

PETULA DE GREE

(sfa) bai 2003 ÉLEVÉE EN LOIRE-ATLANTIQUE - M. RENE DESBOIS

par QUARTZ DU VALLON (sfa) et JULIE DE GREE (sfa)
par LEPRINCE DE THURIN (sfa) et BOHEMIENNE DE GREE (sfa)
par NUT DES GARANDONS (sfa)

ISO 110 (09) **BSO** +1 (0,58) - Mise à la reproduction en 2014

2015 FREE DJUMP, (20 avril), f., gris - BSO +13 (0,31) par MALITO DE REVE (BE) (sfa) - Seine-Maritime, Mme ADELAIDE PERIE

PETULA DU VALDIEU

(sfa) alezan 2003 ÉLEVÉE DANS L'ORNE - M. JEAN ROUSTAN

par GITAN DE LA CENSE (sfa) et HITANE DU VAL DIEU
par NUIT ET JOUR (aa) et ALMEE DU VAL DIEU (sfa)
par MY LORD FONTAINE (sfa)

Mise à la reproduction en 2007

2015 FOUGERE DU VALDIEU, (15 juin), f., bai - BSO +2 (0,34) par LANDO (DK) (dwb) - Paris, M. JEROME ROUSTAN

2016 Sans renseignement de LANDO (DK) (dwb)

PETUNIA DE LAUME

(sfa) bai f. 2003 ÉLEVÉE DANS LA MANCHE - G.A.E.C. DE L'AUMERAIE

par JIVARO DU ROUET (sfa) et TULIPE DU BOURG (sfa)
par NANTOUNG (sfa) et JUNON (sfa) par ARLEQUIN (sfa)

ISO 105 (08) **BSO** +2 (0,57) - Mise à la reproduction en 2011

2015 FELINE DE LAUME, (26 mai), f., bai - BSO +9 (0,37) par NUMERO UNO (NL) (kwpn) - Manche, M. DENIS MOREL

2016 Sans renseignement de CONTENDRO (DE) (holst)

PETUNIA DU REVERDY

(sfa) alezan 2003 ÉLEVÉE DANS LA MANCHE - S.A.R.L. HARAS DU REVERDY

par QUIDAM DE REVEL (sfa) et VIC DU VASS (sfa)
par J'T'ADORE (sfa) et NASARDE DU CELLIER (sfa)
par DOUBLE ESPOIR (sfa)

ISO 111 (07) **BSO** +13 (0,55) - Mise à la reproduction en 2010

2015 FREDERIC DE REDEL, (28 juin), m., bai par CONTENDRO (DE) (holst) - Manche, M. RENATO DE LORENZI

2016 Sans renseignement de SINGULAR LS LA SILLA (MX) (oes)

PHALANGE

(sfa) bai 2003 ÉLEVÉE DANS LA MANCHE - M. BERNARD LEMOINE

par DIAMANT DE SEMILLY (sfa) et GOLDLEY (sfa)
par JALISCO B (sfa) et NYMPHETTE IV (sfa) par FEU DU CIEL (sfa)
Mise à la reproduction en 2008

2009 CALIFORNIE CONCEPT Z (z), f. - ICC 122 (14) JCC 5 par CAP KENNEDY (DE) (holst)

2015 FENDI DE LA RONCIERE, (17 mai), m., bai - BSO +19 (0,29) par QCLASSIC BOIS MARGOT (sf) - Ille-et-Vilaine, Mme EVELYNE PETIT-DAVY

PHEBE DE BROUT (sfa) bai 2003 ÉLEVÉE EN SAONE-ET-LOIRE - S.C.E.A. DE BROUT

par AIRBORNE MONTECILLO (US) (fsf) et DUNE DE BROUT (sfa)
par ROI DU PONCEL (sfa) et QUEROLLA (sfa) par KESSEL II (sfa)
Mise à la reproduction en 2009

2015 FREYJA DE BROUT, (25 avril), f., bai - BSO +10 (0,30)
par ROCCOSSIFRED - Saône-et-Loire, S.C.E.A. DE BROUT,
M. EMMANUEL DORIN

2016 Sans renseignement de ULTIMATUM MERZE (sfa)

PHEBE GRANDBOIS (sfb) gris 2003 ÉLEVÉE DANS LA SARTHE - Baron JEAN DE CORNOIS

par IGLESIAS (DE) (trak) et COLOMBE DU PUITTS (sfa)
par PAGE DE PAULSTRA (sfa) et NUSTRIA (sfa) par ELF III (sfa)
Mise à la reproduction en 2006

2015 FIANARANTSOA DECHATAY, (17 avril), f., gris
par SPECIAL MEMORIES (US) (trak) - Paris,
Mme SONIA DE LIME

2016 Sans renseignement de JAUNE ET ROUGE (sfa)

PHEDE D'LA ROUSSERIE (sfa) bai 2003

ÉLEVÉE DANS LA MANCHE - M. MICHEL ROGER

par YARLANDS SUMMER SONG (GB) (fsf) et BELLE D'HERCLA (sfa)
par PILUM (sfa) et JOIE D'HERCLA (sfa) par URIEL (sfa)
Mise à la reproduction en 2010

2015 FENOMENE DE LHACIENDA, (11 avril), f., bai - BSO +8 (0,28)
par TYCOON D'ARGENCES (sfa) - Charente-Maritime,
Mme JOSEPHINE SHARP

2016 Sans renseignement de CANTURO (DE) (holst)

PHEDE DU PLESSIS (sfa) alezan 2003

ÉLEVÉE DANS LE MAINE-ET-LOIRE - Comte GERALD DE BEJARRY et
Comte MICHEL DE BEJARRY

par IRIS DE CELLAND (sfa) et GIPSY DU PLESSIS (sfa)
par QUABRI DE LALÉU (sfa) et QUERELLE DUPLESSIS (sfa)
par HURLEVENT (sfa)

Mise à la reproduction en 2013

2015 FLORETTE DU BUISSON, (24 mai), f., bai -
BSO +1 (0,37) BDR +2 (0,20) par GERMINO D'ELLE (sfa) -
Indre-et-Loire,
E.A.R.L. CENTRE EQUESTRE ET PONEY CLUB DU BUISSON

2016 Sans renseignement de GERMINO D'ELLE (sfa)

PHEDE SAUVAGE (sfa) bai 2003 ÉLEVÉE EN SAONE-ET-LOIRE - Mme HENRIETTE DESBROSSE

par IVANOHE SAUVAGE (sfa) et GALANTE SAUVAGE (sfa)
par PEGASE GERBAUX (sfa) et NATURE IV (sfa)
par GAETAN DE BARRAN (aa)

ISO 118 (08) BSO +8 (0,56) - Mise à la reproduction en 2011

2015 FAUSTINE SAUVAGE, (22 mai), f., bai -
BSO +17 (0,39) BCC +14 (0,20) BDR +2 (0,23)
par KANNAN (NL) (kwpn) - Saône-et-Loire,
Mme HENRIETTE DESBROSSE

2016 Sans renseignement de MONTENDER (NL) (kwpn)

PHIBIE DE L'HUYNE (sfa) bai 2003 ÉLEVÉE EN HAUTE-MARNE - M. SERAPHIN GALDO et M. LAUREANO GALDO

par ARPEGE PIERREVILLE (sfa) et LIBERTY DE SAUNOIR (sfa)
par DINGO DU SAPIN (sfa) et FIDJY DE SAUNOIR (sfa)
par FIRST TRINITY (ps)

Mise à la reproduction en 2011

2015 FLORE DE L'HUYNE, (16 juin), f., bai - BSO +8 (0,27)
par QUARTZ ROUGE (sfa) - Haute-Marne,
M. SERAPHIN GALDO

PHIDAM DU CHESNAY (sfa) alezan 2003 ÉLEVÉE DANS L'OISE - M. MICHEL PIQUET

par QUIDAM DE REVEL (sfa) et BALINE DU CHESNAY (sfa)
par MUGUET DU MANOIR (sfa) et KALINE D'AMOUR (sfa)
par FASANO (sfa)

BSO +9 (0,46) - Mise à la reproduction en 2008

2009 VERLIN DU SOLEIL, h. - ISO 125 (15) BSO +17 (0,54)
par EUROCOMMERCE BERLIN (DE) (holst)

2015 FRASCATI DU SOLEIL, (5 avril), m., bai f. - BSO +14 (0,33)
par DIARADO (DE) (holst) - Nièvre,
Mme MARIANNE EICHENBERGER

PHIDELIA DOMAIN (sfa) alezan 2003 ÉLEVÉE DANS LE CALVADOS - M. PASCAL BINET

par FIDELIO DU THOT (sfa) et GRISELDA DOMAIN (sfa)
par AMIRAL (sfa) et NUIT D'AVRIL DOUCE (sfa) par HIPPOMENE (sfa)
ISO 112 (08) - Mise à la reproduction en 2009

2012 CALGARY DES J, (31 mai), f., gris -
BSO +4 (0,38) BCC +3 (0,24)
par AIRBORNE MONTECILLO (US) (fsf) - Indre-et-Loire,
M. JONATHAN HARLANT

PHILADELPHIA SEMILLY (sfa) alezan 2003

ÉLEVÉE DANS LA MANCHE - M. RICHARD LEVALLOIS

par DIAMANT DE SEMILLY (sfa) et FIDJI DE SEMILLY (sfa)
par QUIDAM DE REVEL (sfa) et LONGITUDE (sfa) par UKASE (sfa)
ISO 131 (11) JSO 5 BSO +17 (0,60) - Mise à la reproduction en 2014

2015 FIDELIS STELLA DIO, (26 mai), m., bai -
BSO +18 (0,40) BCC +8 (0,25) BDR +2 (0,27)
par L'ARC DE TRIOMPHE (DE) (old) - Lot,
Mme INGRID GAZEAU

2016 Sans renseignement de LAUTERBACH (DE) (old)

PHILAE DE CHAMPLOUE (sfa) bai f. 2003

ÉLEVÉE EN HAUTE-MARNE - M. JEAN-MARIE CHARLOT

par ROSIRE (sfa) et SAGA DE LA PIEGE (sfa) par FOL VENT (aa)
et GIGOLETTE (sfa) par LIDOR (aa)

ISO 102 (07) BSO +6 (0,53) - Mise à la reproduction en 2009

2015 FEROE DES FONTENELLES, (11 mai), f., alezan -
BSO +11 (0,34) par HALOUBET DE GORZE (sfa) - Haute-Saône,
M. VINCENT LENOIR

PHILAE DE LA BRIDE (sfa) bai 2003

ÉLEVÉE DANS LE MAINE-ET-LOIRE - M. BERNARD VILAIN et

M. HERVE BAUMARD

par HELIOS DE LA COUR II (sfa) et CAMILLE DELA BRIDE (sfa)
par ESPOIR D'ESCLA et SYVANA (sfa) par ELF III (sfa)

Mise à la reproduction en 2010

2014 ELIO MARVINI, (1 juin), m., alezan -
BSO +8 (0,34) BCC +17 (0,30) BDR +2 (0,28)
par JAGUAR MAIL (sfa) - Orne, M. VINCENT LOISON

2015 FILARC MARVINI, (26 juin), m., alezan -
BSO +11 (0,34) BCC +1 (0,27) BDR +1 (0,26)
par L'ARC DE TRIOMPHE (DE) (old) - Orne,
M. VINCENT LOISON

PHILAE DE QUIEVY (sfa) bai 2003 ÉLEVÉE DANS LE NORD -

M. PHILIPPE LEDUC

par LORD CALANDO (DE) (holst) et LAURY DE QUIEVY (sfa)
par BOUTON D'OR IV (sfa) et MUSCADE DE CORAIL (sfa)
par CALVADOS (sfa)

ISO 109 (07) BSO +2 (0,51) - Mise à la reproduction en 2008

2015 FOLLOW ME DE NERVOSO, (17 juin), m., bai - BSO +16 (0,35)
par NERVOSO (sfa) - Nord, Mme DOMINIQUE VALOIS

PHILOSOPHIE DU MIROIR (sfa) alezan 2003

ÉLEVÉE DANS LE RHONE - Mme KETTY HODARA

par RAPHAEL (DE) (westf) et FLEUR DE FRANCE (sfa)
par ROYAL ARDENT (sfa) et SALEDEMONE (sfa)
par COUNT IVOR (US) (ps)

Mise à la reproduction en 2007

2015 FLEUR DU MIROIR, (27 mai), f., bai
par CANTURO (DE) (holst) - Rhône, Mme KETTY HODARA

PHITOCYNE BELMANIERE (sfa) alezan 2003

ÉLEVÉE DANS LA MANCHE - M. CLAUDE BLANDAMOUR,

Mme CLAUDIE BLANDAMOUR, Mme NOELLE BLANDAMOUR et
M. CHRISTOPHE BLANDAMOUR

par FIRST DE LAUNAY (sfa) et SITOCYNE (sfa) par ET HOP (aa)
et CAPUCINE (sfa) par KHEREDDINE

BSO +2 (0,43) - Mise à la reproduction en 2006

2015 FILAO BELMANIERE, (2 mai), m., alezan - BSO +9 (0,35)
par DANDY DU PLAPE (sfa) - Manche,
M. CHRISTOPHE BLANDAMOUR,
Mme CLAUDIE BLANDAMOUR

2016 Sans renseignement de ANDIAMO SEMILLY

PHOR LOVE DE VALBOURG (sfb) bai 2003

ÉLEVÉE EN L'EURE-ET-LOIR - M. FRANCOIS KIFFERT

par NIDOR PLATIERE (sfa) et KATJA (NL) (kwpn) par B. (se)
et AQUILA (se) par JASHIN (NL) (kwpn)

Mise à la reproduction en 2007

2015 FOLK DES BOLEROS, (9 mai), m., bai
par QUINTUS D'09 (BE) (bwp) - Bouches-du-Rhône,
Mme CORINNE ARNAUD GENY, M. FRANCOIS GENY

PHYLINE STAR (sfa) bai 2003 ÉLEVÉE DANS LA MANCHE -

M. YVES LE TOUSEY et Mme EVELYNE LE TOUSEY

par DIAMANT DE SEMILLY (sfa) et AMIE STAR (sfa)
par JALISCO B (sfa) et BELLE STAR (sfa) par RED STAR II (ps)

ISO 112 (07) BSO +10 (0,60) - Mise à la reproduction en 2010

2015 FOREVER STAR, (12 mars), f., bai f. -
BSO +16 (0,37) BDR +8 (0,23) par CONTENDRO (DE) (holst) -
Manche, M. YVES LE TOUSEY, Mme EVELYNE LE TOUSEY

2016 Sans renseignement de CONTENDRO (DE) (holst)

PIADORA WET (sfb) bai 2003 ÉLEVÉE DANS L'EURE -

M. FREDERIC TARDER

par DOLLAR DELA PIERRE (sfa) et NICOOL (NL) (kwpn)
par LIBERO H (DE) (holst) et EDELWEIS (oes) par RAMIRO (DE) (holst)

ISO 136 (09) **JSO** 6 **BSO** +19 (0,57) - Mise à la reproduction en 2011
2015 FLORIA ST GEORGES, (14 avril), f., bai - BSO +24 (0,36)
 par NERVOSO (sfa) - Allier,
 Mme CLOTILDE QUENTIN DOMENJOU
2016 Sans renseignement de NERVOSO (sfa)

PIALINA DE LOJOU (sfa) bai 2003 ÉLEVÉE DANS LE FINISTÈRE -
 Mme CAROLINE LE FRANC

par DOLLAR DU MURIER (sfa) et HERLANE DE SEMILLY (sfa)
 par BAYARD D'ELLE (sfa) et DORIA DE SEMILLY (sfa)
 par TENOR DE LA COUR (sfa)

BSO +4 (0,46) - Mise à la reproduction en 2007

2015 FIRST LADY DE TOSAS, (24 mai), f., noïpan - BSO +11 (0,28)
 par SPIRIT OF SEMILLY (sfa) - Eure, Mme STEPHANIE BLOT,
 M. OLIVIER BLOT

2016 Sans renseignement de TOP GUN SEMILLY (sfa)

PIALOTA ECERTI (sfa) bai f. 2003 ÉLEVÉE DANS LA SOMME -
 M. OLIVIER DE BONNIERES

par QUITO DE BAUSSY (sfa) et OPHÉLIE D'ECERTI (sfa)
 par BARIGOULE (*aa*) et ECLIPSE (sfa) par CASOAR (*aa*)
 Mise à la reproduction en 2007

2015 FERIA ECERTI, (19 juin), f., bai f. -
 BSO +13 (0,36) BCC +11 (0,23) BDR +2 (0,27)
 par KANNAN (NL) (kwpn) - Somme,
 M. OLIVIER DE BONNIERES

PIALOTTA DU FIGUIER (sfa) alezan 2003 ÉLEVÉE EN VENDEE -
 M. THIERRY FRUCHET et Mme BRIGITTE LEGRAND

par DARCO (BE) (bwp) et JESSICA DU VALON (sfa)
 par QUIDAM DE REVEL (sfa) et ALUMINE DU VALON (sfa)
 par ORGUEIL DU DONJON (sfa)

ISO 110 (07) **BSO** +11 (0,60) - Mise à la reproduction en 2006

2015 FLORA DU FIGUIER, (31 mai), f., bai - BSO +16 (0,30)
 par ULMAR MAIL (sfa) - Vendée, M. THIERRY FRUCHET

2016 Sans renseignement de ULMAR MAIL (sfa)

PICARA DE CARTIGNY (sfa) bai f. 2003

ÉLEVÉE DANS LE CALVADOS - M. BERTRAND PIGNOLET

par J'AI L'ESPOIR D'ELLE (sfa) et GOLAINE (aa) par FOL VENT (aa)
 et MARLOTTE (aa) par SAMUEL (aa)

ISO 122 (13) **BSO** +6 (0,60) - Mise à la reproduction en 2014

2015 FARO DE MOULINCOURT, (10 mai), m., bai -
 BSO +16 (0,40) BCC +6 (0,20) par MYLORD CARTHAGO (sfa) -
 Calvados, S.A.R.L. ECURIES DE MOULINCOURT

PICHENETTE BEAU DESIR (sfa) alezan 2003

ÉLEVÉE DANS LES VOSGES - Mme DANIELE ZIEGLER

par TOTOCHÉ DU BANNEY (sfa) et ÉTOILE DU BAGNEROT (sfa)
 par TARZAN DE BEAULIEU (sfa) et OPULENTE DU COL (sfa)
 par HOURRAH (sfa)

Mise à la reproduction en 2013

2015 FLAMBEAU DES J', (24 mars), m., bai - BSO +3 (0,37)
 par ORLANDO (BE) (bwp) - Vosges, M. JULIEN ZIEGLER,
 Mlle JENNIFER GENIN

PICHENETTE DUGUE (sfa) bai 2003 ÉLEVÉE EN HAUTE-MARNE -
 M. GEORGES PEZET

par DOLLAR DU MURIER (sfa) et VIC DU GUE (sfa)
 par LAUDANUM (ps) et NAIVE NOUBA (sfa) par DUC DE FERCE (ps)
ISO 134 (10) **BSO** +14 (0,60) - Mise à la reproduction en 2012

2014 ESPERANCE DU GUE, (12 mai), f., bai - BSO +21 (0,38)
 par ROCK'N ROLL SEMILLY (sfa) - Calvados, S.C.E.A. D' ARCY

2016 Sans renseignement de QUAMIKASE DES FORETS (sfa) et de
 KANNAN (NL) (kwpn)

PICHOLINE DU MOULIN (sfb) alezan 2003

ÉLEVÉE DANS L'ORNE - M. OLIVIER JOURNAUX

par AYDIN DES MALAIS (sfa) et JAVA DES PIVERTS (cs)
 par VALLON DU QUESNAY (sfa) et BLANDINE (oi)

Mise à la reproduction en 2011

2015 FAKIR DE VENIERS, (28 juin), m., alezan - BSO +7 (0,27)
 par HUPPYDAM DES HORTS (sfa) - Indre,
 M. OLIVIER JOURNAUX

2016 Sans renseignement de CHEF ROUGE (DE) (holst)

PICOUK DU PONT (sfa) bai 2003 ÉLEVÉE DANS LA MANCHE -
 M. BERNARD LEGEARD

par ECHOGENE LATOUR (sfa) et UTOPIE DU CHENE
 par PRINCE DU LOGIS (aa) et DALILA XII (sfa) par GAUR (ps)
 ou FUJIYAMA (ps)

ISO 107 (10) - Mise à la reproduction en 2012

2015 FAHRENHEIT ADDICT, (20 juin), m., alezan - BSO +1 (0,33)
 par UTAH VAN ERPEKOM (GB) (aes) - Manche,
 Dr. Vét. AURELIE GUENNOC

2016 Sans renseignement de UTAH VAN ERPEKOM (GB) (aes)

PIE LIPILI OF COCO (sfb) baïpie 2003 ÉLEVÉE DANS L'ALLIER -
 Mlle MARIE-HELENE SIRVEN

par VISAGE VAN DE OLMENHOEVE (BE) (bwp)
 et FRANCESCA OF COCO (sfa) par GALOUBET A (sfa)
 et BAMBOULA OF COCO (sfa) par OU VAS TU III (sfa)

Mise à la reproduction en 2008

2015 FIE LIPILI DU GUE, (19 mai), f., baïpie - BSO +16 (0,22)
 par VINCY DU GUE - Meurthe-et-Moselle,
 Mme LAETITIA MAILLY

PIECE UNIQUE D'AS (sfa) alezan 2003 ÉLEVÉE DANS LA MANCHE -
 Mme ANNIE DELAROCQUE

par VERDI (sfa) et UNIQUE DU GENESTEL (sfa) par BENROY (GB) (ps)
 et IDEE FIXE (sfa) par URIEL (sfa)

ISO 130 (09) **JSO** 5 **BSO** +7 (0,59) - Mise à la reproduction en 2013

2015 FOREST D'AGAL, (8 mai), m., bai - BSO +8 (0,39) BCC +5 (0,23)
 par QUITE EASY (DE) (holst) - Loir-et-Cher,
 Mlle ALICE COUDENE, Mme BRIGITTE COUDENE

2016 Sans renseignement de WINDOWS VH COSTERSVELD (BE)
 (bwp) et de CATCHAR MAIL

PIERINA DU JARDIN (sfa) alezan 2003

ÉLEVÉE EN MEURTHE-ET-MOSELLE - M. GERARD PARGON

par EFLE DE B'NEVILLE (sfa) et GILDA DU JARDIN (sfa)
 par REX D'ARMANVILLE (sfa) et STAR DU JARDIN (sfa)
 par JOUE DU METZ (sfa)

Mise à la reproduction en 2006

2015 FORTUNA DU JARDIN, (2 avril), f., bai - BSO +6 (0,34)
 par ORLANDO (BE) (bwp) - Meurthe-et-Moselle,
 M. NICOLAS PARGON

PIGALLE (sfa) bai 2003 ÉLEVÉE DANS L'INDRE -

M. JEAN-PIERRE CHICANNE

par FOU CHIN TREVIRA (sfa) et FENZA D'AZE (sfa)
 par VENEUR DE BAUGY (sfa) et TAMARA DE SALBRIS
 par KAOLIN DE LYRE (sfa)

ISO 123 (10) **BSO** +4 (0,56) - Mise à la reproduction en 2012

2014 ESPERA, (29 avril), f., bai f. - BSO +8 (0,31)
 par QUATRO DE RIVERLAND (sfa) - Indre,
 M. JEAN-PIERRE CHICANNE

2016 Sans renseignement de QUINOTO BOIS MARGOT (sfb)

PILI PILI DE SI (sfa) bai 2003 ÉLEVÉE DANS LE MORBIHAN -
 Mme NICOLE DUPLESSIS ST REQUIER

par PAPILLON ROUGE (sfa) et RIANNS (sfa) par KISSOVO (sfa)
 et DEB (sfa) par PINDARE (ps)

ISO 102 (08) **BSO** +1 (0,57) - Mise à la reproduction en 2008

2015 FEELING ROUGE, (17 avril), f., bai - BSO +10 (0,36)
 par ULTIMO VAN TER MOUDE (BE) (bwp) - Manche,
 M. XAVIER LEREDDE

2016 Sans renseignement de QUARTZ ROUGE (sfa)

PIMPRENELLE DE MARS (sfa) alezan 2003

ÉLEVÉE DANS L'ORNE - S.A.R.L. HARAS DES M

par BALOUBET DU ROUET (sfa) et GERYLE (sfa)
 par BERYL DE LA LANDE (sfa) et GERBE D'OR (sfa)
 par STARTER (sfa)

ISO 109 (08) **BSO** +15 (0,55) - Mise à la reproduction en 2009

2015 FIDJI D'ARGENT, (11 mai), f., bai - BSO +19 (0,29)
 par MONTENDER (NL) (kwpn) - Doubs, Mme CELINE MARTIN

PIMPRENELLE MAIL (sfa) bai f. 2003 ÉLEVÉE DANS L'ORNE -
 M. BERNARD PIERRE LE COURTOIS

par ALLIGATOR FONTAINE (sfa) et LIBERTY MAIL (sfa)
 par RUBLOFF (US) (ps) et ADORET (BE) (sfa) par ALME (sfa)
BSO +5 (0,45) - Mise à la reproduction en 2006

2008 UTAMARO MAIL (sfa), m. - ISO 132 (14) BSO +19 (0,45)
 par IOWA (NL) (kwpn)

2009 VOULEZ VOUS MAIL, h. -
 ISO 123 (14) BSO +11 (0,55) BCC +11 (0,31) BDR +1 (0,25)
 par QUITE EASY (DE) (holst)

2015 FUTURE DE LA ROSE, (18 mars), m., bai - BSO +13 (0,34)
 par QUALITY TOUCH (DE) (old) - Mayenne,
 Mme SARAH WILLIAMS

2016 Sans renseignement de UTRILLO VD HEFFINCK (BE) (bwp)

PIN UP DE BEAUFOR (sfa) alezan 2003

ÉLEVÉE DANS LE CALVADOS - S.A.R.L. PILOU et Mme CAROLE MILLE

par FOR PLEASURE (DE) (han) et KELLY DE BEAUFOR (sfa)
 par LE TOT DE SEMILLY (sfa) et BALLE DE MATCH (aa)
 par LORD KLING (aa)

ISO 101 (08) **BSO** +5 (0,56) - Mise à la reproduction en 2005

2015 FANTASIO DES CARMILLE, (28 juin), m., bai - BSO +16 (0,35)
 par PRESIDENT (NL) (kwpn) - Calvados, Mme CAROLE MILLE

PIN UP DE LA RONELLE (sfa) gris 2003 ÉLEVÉE DANS LE NORD -

M. MAXIME MORNEAU

par ADELFO (BR) (fsf) et DIRKA DE SERIEL (sfa)
 par LAMA DES LANDES (sfa) et VOLAYNIE DE SERIEL (sfa)
 par OBLIGEANT (sfa)

ISO 128 (09) JSO 5 BSO +14 (0,65) - Mise à la reproduction en 2006
 2007 TCHINUP DE LA RONELLE (sfa), f. -

ISO 127 (15) BSO +19 (0,59) par CHIN CHIN (DE) (holst)

TIP TOP DE LA RONELLE (sfa), m. -

ISO 147 (14) JSO 6 BSO +24 (0,59) par CHIN CHIN (DE) (holst) - Etalon

2008 ULLA UP DE LA RONELLE (sfa), f. -

ISO 126 (15) BSO +17 (0,59) par C INDOCTRO (DE) (holst)

2015 FUN DE LA RONELLE, (1 mai), m., noipan -

BSO +18 (0,38) BDR +6 (0,21) par CONTENDRO (DE) (holst) - Nord, M. EMMANUEL MORNEAU

PIN UP DE RAU (sfa) bai 2003 ÉLEVÉE DANS LE PAS-DE-CALAIS -

M. AURELIEN HOLLANDER et M. RODOLPHE SANIEZ

par ALFA D'ELLE (sfa) et ACANTHE DU CLOS (aa) par LYRELON (aa)
 et HOURI DU BOIS (aa) par CLOVIS (aa)

ISO 124 (08) JSO 5 BSO +1 (0,58) - Mise à la reproduction en 2009

2015 FARAMYR DU MIROIR, (8 juin), m., bai
 par KIGALI (NL) (kwpn) - Rhône, Mme KETTY HODARA

PIN UP DES BOIS (sfb) bai f. 2003 ÉLEVÉE EN HAUTE-GARONNE -

Mme LESLIE PELAT

par QUICK STAR (sfa) et UNEBELLE III (ac) par KIT (aa) et KICHE
 par DAOIZ (AR) (ps)

BSO +10 (0,48) - Mise à la reproduction en 2007

2008 UN ESPOIR RIVERLAND (sfa), h. - ISO 130 (15) BSO +21 (0,57)
 par DIAMANT DE SEMILLY (sfa)

2015 FIRST LOVE RIVERLAND, (10 juillet), m., bai

par LIFESTYLE (DE) (old) - Charente, S.C.E.A. RIVERLAND

2016 Sans renseignement de VIGO D'ARSOUILLES (BE) (bwp)

PIN UP DES GY (sfa) bai 2003 ÉLEVÉE DANS LE PAS-DE-CALAIS -

Mme MARIE-ANNICK GIANNITRAPANI et Mlle SANDRA GIANNITRAPANI

par QUIDAM DE REVEL (sfa) et MELODIE DE L'EPINE (sfa)
 par VERDI (sfa) et CAILLE DE THURIN (sfa) par ERIOSO (sfa)

Mise à la reproduction en 2010

2015 FALCO NACONDA, (20 mai), m., bai
 par CANTURO (DE) (holst) - Seine-et-Marne,
 Mme STEPHANIE ANDRIEUX

PIN UP DU GUE (sfa) bai 2003 ÉLEVÉE EN MEURTHE-ET-MOSELLE -

M. LILIAN RICHARD

par QUAT'SOUS (sfa) et CLIO DE SEDE (sfa)
 par LE TOT DE SEMILLY (sfa) et PLAISANTE II (sfa)
 par HEROS DE CAVRON (sfa)

ISO 108 (09) BSO +9 (0,60) - Mise à la reproduction en 2005

2006 SCARLETTE DU GUE (sfb), f. -

ISO 121 (12) JSO 4 BSO +20 (0,60)

par QUAPRICE BOIMARGOT QUINCY (DE) (olst)

2007 TOPLESS DU GUE (sfa), f. -

ISO 131 (15) BSO +16 (0,58) BCC +3 (0,22)

par CABDULA DU TILLARD (sfa)

2013 DAKOTA DU GUE, (15 mai), m., bai -

BSO +14 (0,39) BDR +1 (0,25) par CORLAND (DE) (holst) -

Meurthe-et-Moselle, S.C.E.A. DU GUE

2015 FANTOMAS DU GUE, (22 mars), m., bai - BSO +14 (0,40)

par L'ARC DE TRIOMPHE (DE) (old) - Meurthe-et-Moselle,
 S.C.E.A. DU GUE

PIN UP DU LYS (sfa) bai 2003 ÉLEVÉE DANS LES ARDENNES -

M. JOEL PICART

par DRAKKAR DES HUTINS (sfa) et KRINOLINE DU LYS (sfa)
 par VOTEZ BIEN (aa) et UPTODATE DE MANDRE (sfa)
 par JOUE DU METZ (sfa)

Mise à la reproduction en 2006

2013 DOLARE, (21 avril), f., rouan - BSO +7 (0,28)

par QUARTZ DE TALMA (sfa) - Ardenne,
 M. MICKAEL TORRIANI

PIN UP DU MESNIL (sfa) bai 2003 ÉLEVÉE DANS LA MANCHE -

M. JEAN-PIERRE AUMONT

par HELIOS DE LA COUR II (sfa) et NELMA DU MESNIL (sfa)
 par NIGHT AND DAY (ps) et ELMA DU MESNIL (sfa) par IBRAHIM
ISO 107 (07) BSO +4 (0,58) - Mise à la reproduction en 2009

2015 FLOWER DU MESNIL, (7 mai), f., bai -

BSO +13 (0,37) BDR +6 (0,24) par CONTENDRO (DE) (holst) -

Manche, M. VINCENT DUBREUIL, Mme VALERIE AUMONT

PIN UP DU RIVAGE (sfa) alezan 2003 ÉLEVÉE DANS LA MANCHE -

M. JACQUES BIGOT

par VERDI (sfa) et FLAPONNY (sfa) par SOCRATE DE CHIVRE (sfa)
 et UP TO TIME (sfa) par GEAI DE LA CENSE (sfa)

ISO 139 (09) JSO 6 BSO +10 (0,59) - Mise à la reproduction en 2013

2015 FELICITY DE FUYSSIEUX, (25 mai), f., bai - BSO +12 (0,37)

par STAKKATO (DE) (han) - Isère,

S.C.E.A. HARAS DE FUYSSIEUX

2016 Sans renseignement de STAKKATO (DE) (han)

PINKY DE LIGNOLLE (sfa) alezan 2003 ÉLEVÉE EN CHARENTE -

M. ALAIN VIGIER

par GAMIN DE QUIESCE (sfa) et ECLAIRE IV (sfa)

par TRIAS DU GUE (aa) et KATALINA IV (fsf) par CETHIM (*aa*)

Mise à la reproduction en 2013

2015 FANTA'STICK DE BREJAT, (22 mai), m., alezan

par EROTICBLUS MONTOIS (sfa) - Charente-Maritime,
 Mme LAURE JOLY

PINTA VARENNES (sfb) baipie 2003 ÉLEVÉE EN SAONE-ET-LOIRE -

E.A.R.L. DES VARENNES

par LIMBO (NL) (kwpn) et LA VARENNE (sfa) par GALOUBET A (sfa)
 et SAMBA DU HECQUET (sfa) par HADJ A (aa)

ISO 120 (08) JSO 5 BSO +10 (0,55) - Mise à la reproduction en 2010

2015 FANTAISIE VARENNES, (3 mai), f., alezan - BSO +17 (0,29)

par UNESCO DU FEU (sfa) - Saône-et-Loire,
 E.A.R.L. DES VARENNES

2016 Sans renseignement de NIGHTHAWK (sfa)

PIN'UP D'AIGUILLY (sfa) alezan 2003 ÉLEVÉE DANS LA LOIRE -

M. CLAUDE PERREAU

par FLIPPER D'ELLE (sfa) et SYRIE DE THURIN (sfa)

par MATADOR DU BOIS (sfa) et SYRIE (sfa) par GALOPIN VI (ps)

BSO +7 (0,57) - Mise à la reproduction en 2008

2009 VINTAGE D'HARMONIE, m. - ISO 120 (15) BSO +10 (0,56)

par DROP DES VARENNES (sfa)

2014 ELEGANT D'HARMONIE, (4 mai), m., bai -

BSO +17 (0,39) BCC +1 (0,23) par QUICK STAR (sfa) -

Saône-et-Loire, S.C.E.A. HARMONIE V,
 Mme EVELYNE WARNIER

2016 Sans renseignement de MIAMI DE SEMILLY (sfa)

PINUP DE CHOYE (fsf) noipan 2003 ÉLEVÉE EN HAUTE-SAONE -

M. FRANCIS LAURENT

par POOR BOY (DE) (rhd1) et HEBENE DE FAVI (aa) par LYRELON (aa)
 et HAVANE DES MESNILS (aa) par BARIGOULE (*aa*)

Mise à la reproduction en 2007

2010 APACH LACOUR, h. - ISO 126 (15) JSO 5 BSO +10 (0,54)

par APACHE D'ADRIERS (sfa)

2015 FAST LACOUR, (15 juin), m., bai - BSO +4 (0,35)

par LAGON DE L'ABBAYE (sfa) - Côte-d'Or,
 E.A.R.L. ECURIE DE LACOUR

PINUP DE DARIZOL (sfa) bai 2003 ÉLEVÉE DANS L'AIN -

Mme CLOE NURY

par AIRBORNE MONTECILLO (US) (fsf)
 et BICHE DE LONGCHAMP (sfa) par QUATER DU BOURG (sfa)
 et ISOLDE A par VALMY (ps)

Mise à la reproduction en 2013

2014 ELEKTRA DE DARIZOL, (28 mars), f., bai cl - BSO +4 (0,29)

par QUITE CAPITOL (DE) (holst) - Ain, M. ROLAND NURY

PIN'UP DE PLEVILLE (sfa) bai 2003 ÉLEVÉE EN SEINE-MARITIME -

Mlle VALERIE ALLIX

par KANNAN (NL) (kwpn) et VETILLE DU PLESSIS (sfa)

par MICKO PLATIERE (sfa) et RAPIDE DU PLESSIS (sfa)

par BRILLOSO (sfa)

BSO +13 (0,52) - Mise à la reproduction en 2005

2006 SUPERLOVER DEPLEVILLE (sfa), m. -

ISO 147 (15) JSO 6 BSO +20 (0,59)

par QUIDAM DE REVEL (sfa) - Etalon

2015 FOL'AMOUR DE PLEVILLE, (21 janvier), f., bai f. -

BSO +11 (0,22) par HICKSTEAD (NL) (kwpn) - Seine-Maritime,
 S.A.R.L. ELEVAGE DE PLEVILLE

PIN'UP DES CLAM (sfb) alzmel 2003 ÉLEVÉE DANS LE RHONE -

M. PASCAL CLAMADIEU

par HIRAM CHAMBERTIN (sfa) et FANNY VISINA (sfb)

par PARIDOR (sfa) et BELLINA VISINA (sfb)

par PLAYBOY DU TAILLAN (sfa)

ISO 117 (09) - Mise à la reproduction en 2013

2015 FIRST MEN, (15 avril), m., alezan - BSO +7 (0,30)

par ACTION BREAKER (BE) (bwp) - Ain,
 Mme KATLYNE BONNET, Mme ALEXANDRA BONNET

PIPELETTE D'ADRIERS (sfa) alezan 2003

ÉLEVÉE EN HAUTE-VIENNE - Mme ANNY BRUGIER et M. HENRY BRUGIER

par BLEU BLANC ROUGE II (sfa) et DAMEREVEL D'ADRIER (sfa)

par QUIDAM DE REVEL (sfa) et LODESSA (sfa)

par DOUBLE ESPOIR (sfa)

BSO +2 (0,58) - Mise à la reproduction en 2013

2015 FIDJI DE BEL AIR, (10 avril), f., bai
par IDEAL DE LA LOGE (sfa) - Loire, M. JEAN-PAUL DUMAS,
Mme FRANCOISE DUMAS, Mlle PAULINE DUMAS

PIPELETTE DE BELLEVUE (sfa) alezan 2003

ÉLEVÉE DANS L'AIN - M. DANIEL PAGE

par DINO DE DAMPIERRE (sfa) et REINE DE BELLEVUE (sfa)
par ACROBATE (sfa) et DOLORES (sfa) par DIABLE ROUGE
Mise à la reproduction en 2006

2015 FOPAL'DIR DE BELLEVUE, (2 avril), m., alezan -
BSO +13 (0,34) par NERVOSO (sfa) - Ain, M. DANIEL PAGE

2016 Sans renseignement de EXCALIBUR DELA TOUR VIDAL (BE) (bs)

PIPETTE DES RONDETS (sfa) bai 2003

ÉLEVÉE DANS LE DOUBS - M. JEAN-PAUL PRITZY

par KANNAN (NL) (kwpn) et DEDICACE DE LATOUR (sfa)
par QUIDAM DE REVEL (sfa) et CHEVRETTE (sfa)
par INVINCIBLE (sfa)

BSO +12 (0,52) - Mise à la reproduction en 2006

2008 ULYS DES RONDETS (sfa), h. - ISO 125 (15) BSO +21 (0,57)
par DIAMANT DE SEMILLY (sfa)

2015 FISTON DES RONDETS, (14 février), m., bai f. - BSO +15 (0,26)
par BACCHUS ST LOIS - Doubs, M. JEAN-PAUL PRITZY

2016 Sans renseignement de TENAREZE (aa)

PIRANA SHERKHAN (sfa) alezan 2003

ÉLEVÉE EN SEINE-ET-MARNE - Mme CLEMENCE HIPEAU

par QUARTZ DU VALLON (sfa) et FLIBUSTE (aa) par PICK POKET (aa)
et UNZAINÉ (aa) par KOA (aa)

ISO 116 (07) - Mise à la reproduction en 2008

2015 FURY'BOMBE DE GRANGE, (11 juin), f., bai - BSO +5 (0,24)
par REBOZO LA SILLA (MX) (cdm) - Val-d'Oise,
Mme MORGANE GUILLEMET

PIROUETTE DE VAINS (sfa) bai 2003 ÉLEVÉE DANS LA MANCHE - S.C.E.A. HARAS DU FOUGERAY

par QUIDAM DE REVEL (sfa) et QUOLOMBIA (sfa)
par GALOUBET A (sfa) et BALLERINE III (ac) par RANTZAU (ps)

ISO 148 (14) **BSO** +18 (0,65) - Mise à la reproduction en 2008

2009 VOLGA D'ALTENBACH, f. - ISO 138 (15) JSO 6 BSO +28 (0,58)
par DIAMANT DE SEMILLY (sfa)

2015 FRESIA D'ALTENBACH, (1 juin), f., bai -
BSO +24 (0,41) BCC +9 (0,24)

par DIAMANT DE SEMILLY (sfa) - Manche,
M. ALPHONSE WANNER, Mme SIMONE WANNER

2016 Sans renseignement de VIGO D'ARSOUILLES (BE) (bwp) et de
DIAMANT DE SEMILLY (sfa)

PIROUETTE DU CHATEL (sfa) bai 2003

ÉLEVÉE EN MEURTHE-ET-MOSELLE - Dr. Vét. DENIS ANTOINE

par EFLE DE B'NEVILLE (sfa) et VELOUM DU CHENE (sfb)
par CALIN DU MANOIR (sfa) et EVARELLA (fsf) par VAINQUEUR (sfa)
Mise à la reproduction en 2006

2015 FALONE DE DOUAIRE, (3 juin), m., noipan - BDR +15 (0,23)
par DON CRUSADOR (DE) (han) - Meurthe-et-Moselle,
Mme AUDREY HERMENT

PIROUETTE DU PLESSIS (sfa) bai 2003

ÉLEVÉE DANS LE CALVADOS - M. ANDRE CHENU et Mme ANNICK CHENU

par BRIGHT SILVER (ps) et LUBIE DU PLESSIS (sfa)
par LE TOT DE SEMILLY (sfa) et ALLEZ Y (sfa) par JALISCO B (sfa)
Mise à la reproduction en 2014

2015 FERSTBOY DE BELLOT, (18 mai), m., bai f. - BSO +14 (0,23)
par UP TO YOU (sfa) - Seine-et-Marne,
Mme MARYVONNE THOMAS

PISTACHE DES CHAMPS (sfa) al bru 2003

ÉLEVÉE DANS LA MANCHE - M. JEAN-YVES LEMASLE et

Mme MARYVONNE LEMASLE

par ELAN DE LA COUR (sfa) et ELORA DES CHAMPS (sfa)
par ROSIRE (sfa) et NABELLE DES CHAMPS (sfa)
par BILL DE VARFEUIL (sfa)

ISO 123 (10) **BSO** +12 (0,59) - Mise à la reproduction en 2011

2015 FLORE DU CAROUX, (15 mars), f., alezan -
BSO +14 (0,40) BCC +13 (0,27) par FLIPPER D'ELLE (sfa) -
Aveyron, Mme ELODIE FERRAND, M. STEPHANE JALABERT

2016 Sans renseignement de CLINTON II (DE) (holst)

PISTACHE D'ETAIN (sfa) alezan 2003 ÉLEVÉE DANS LA MEUSE -

Dr. Vét. PHILIPPE ZIMMERMANN

par AIRBORNE MONTECILLO (US) (fsf) et ALISE D'ETAIN (sfa)
par JASMIN (sfa) et GELINOTTE C (sfa) par VERDI (ps)

ISO 116 (11) **BSO** +4 (0,60) - Mise à la reproduction en 2014

2015 FLASHBACK COSMIC, (20 avril), m., bai - BSO +9 (0,38)
par UTRILLO VD HEFFINCK (BE) (bwp) - Vosges,
Mme CAROLE KIENER CALVET,
Mme MARINE SCHIRTZINGER

PITCHOUNE DU GUERPRES (sfa) noipan 2003

ÉLEVÉE DANS L'EURE - Mme ISABELLE LE GOUIS

par CONCORDE (NL) (kwpn) et BALLADE DE VAUBAN (sfa)
par IN CHALA A (sfa) et CEDA DU GRIMEUX (sfa) par RESEDA (sfa)
ISO 120 (12) **BSO** +7 (0,60) - Mise à la reproduction en 2014

2015 FRIMOUSSE DU GUERPRES, (2 juillet), f., gris - BSO +11 (0,29)
par UPSILON (aa) - Seine-Maritime, Mme ISABELLE LE GOUIS

PIVOINE D'AILLON (sfa) bai 2003 ÉLEVÉE DANS LE RHONE -

M. GEORGES MARTIN

par DOLLAR DE LA LANDE (sfa) et HOLLY D'AILLON (sfa)
par HAND IN GLOVE (US) (ps) et ALIETTE D'AILLON (sfa)
par J'T'ADORE (sfa)

ISO 103 (09) - Mise à la reproduction en 2014

2015 FREE STYLE D'UCH, (18 mai), m., bai - BSO +9 (0,38)
par OGRION DES CHAMPS (sfa) - Saône-et-Loire,
Mme VALERIE BERGER

2016 Sans renseignement de HERCULE D'AUDES (wb)

PIVOINE DE LA CHAU (sfb) bai f. 2003 ÉLEVÉE EN HAUTE-LOIRE -

M. JEAN ROMAIN

par FEU FOLLET MARINS (sfa) et JAKADYE DU PECHER (sfb)
par NOTION II (sfa) et CANDY TEVOUX (cs) par MONFLEURY (*aa*)
Mise à la reproduction en 2008

2015 FONCE PAR LA B, (15 avril), f., bai - BSO +5 (0,33)
par CARDERO (DE) (holst) - Loire, Dr. Vét. SYLVAIN BUGE,
Mme JESSICA BRAVARD

PIVOINE DES IBIS (sfa) bai 2003 ÉLEVÉE DANS LA MANCHE -

Mme MARIE-CHRISTINE DJINDJIAN et M. MICHEL DJINDJIAN

par QUIDAM DE REVEL (sfa) et GARANCE DES IBIS (sfa)
par I LOVE YOU (sfa) et SEX APPEAL II (sfa) par POT D'OR (ps)

ISO 127 (10) **JSO** 5 **BSO** +12 (0,58) - Mise à la reproduction en 2011

2015 FEVER DES IBIS, (28 mai), m., alezan - BSO +6 (0,24)
par GOLDFEVER (DE) (han) - Manche,
Mme MARIE-CHRISTINE DJINDJIAN

2016 Sans renseignement de GOLDFEVER (DE) (han)

PIVOINE DU DALOT (sfa) bai 2003 ÉLEVÉE DANS LA MANCHE -

M. JEAN-CLAUDE MELAIN

par IVORY STAR (sfa) et KELLY DU DALOT (sfa)
par EYKEN DES FONTENIS (sfa) et BERCEUSE IV (sfa)
par ROY DE VERGOIGNAN (ac)

ISO 124 (09) **BSO** +9 (0,55) - Mise à la reproduction en 2006

2015 FAUVETTE DU DALOT, (10 mai), f., alezan - BSO +12 (0,27)
par ARTISTE DE L'ABBAYE - Manche,
M. JEAN-CLAUDE MELAIN

2016 Sans renseignement de ANDIAMO SEMILLY

PIVOINE DU REVERDY (sfa) bai 2003 ÉLEVÉE DANS LA MANCHE -

S.A.R.L. HARAS DU REVERDY

par ALLEGRETO (sfa) et ADEA (sfa) par GRAND VENEUR (sfa)
et LEDEA (sfa) par SURIOSO DE VER (sfa)

BSO +13 (0,49) - Mise à la reproduction en 2007

2009 VIF DU REVERDY, h. - ISO 124 (13) JSO 4 BSO +16 (0,49)

par GRIM ST CLAIR
2010 ATHOS DU REVERDY, m. - ISO 127 (15) JSO 5 BSO +15 (0,50)

par GRIM ST CLAIR
2015 FARA DE BEAUFOR, (25 avril), f., alezan -

BSO +21 (0,37) BCC +13 (0,24)
par DIAMANT DE SEMILLY (sfa) - Calvados,
M. ERIC LEVALLOIS

2016 Sans renseignement de DIAMANT DE SEMILLY (sfa)

PLANETE DE LA BAIE (sfa) bai f. 2003 ÉLEVÉE DANS LA MANCHE -

E.A.R.L. BELLOIR

par DAMIRO L (NL) (kwpn) et KOMETE MENARDIERE (sfa)
par ELF D'OR (sfa) et DAZIA DU PONCEL (sfa) par LE PLANTERO (sfa)

ISO 126 (09) **BSO** +9 (0,60) - Mise à la reproduction en 2009

2015 FOLIE DE BAERENRAIN, (29 avril), f., bai - BSO +17 (0,39)
par OGRION DES CHAMPS (sfa) - Manche,
S.A.R.L. ECURIE HELMLINGER

2016 Sans renseignement de VAGABOND DE LA POMME (BE) (sbs)

PLANETE DES FORETS (sfa) bai 2003

ÉLEVÉE DANS LA MANCHE - M. FABRICE PARIS et M. GUY PARIS

par MR BLUE (NL) (kwpn) et LECORNE DES FORETS (sfa)
par VOLTAIRE (DE) (han) et GIKAS DES FORETS (sfa)
par LE TOT DE SEMILLY (sfa)

ISO 109 (07) **BSO** +14 (0,60) - Mise à la reproduction en 2006

2010 ARTOIS DES FORETS, m. - ISO 122 (15) JSO 5 BSO +15 (0,54)
par NEW YORK (NL) (kwpn)

2015 FREEDOM DES FORETS, (13 juin), f., bai - BSO +16 (0,37)
par AIR JORDAN (DE) (old) - Manche, M. FABRICE PARIS

PLANETE MOUCHE

(sfa) alezan 2003 ÉLEVÉE DANS LA MANCHE - M. ROLAND BELLET et Mme MARIE-CHRISTINE BELLET
par ELAN DE LA COUR (sfa) et ELVIA DE LA MOUCHE (sfa)
par VENEUR DE BAUGY (sfa) et URELIA DE COURCY (sfa)
par POT D'OR (ps)

ISO 121 (08) JSO 5 BSO +10 (0,58) - Mise à la reproduction en 2009
2015 FLEX MOUCHE, (14 juin), m., bai - BSO +19 (0,29)
par URANO DE CARTIGNY (sfa) - Manche, G.A.E.C. MOUCHE
2016 Sans renseignement de VIVALDI DU SEIGNEUR (BE) (sbs)

PLATINE DE ST MARTIN

(sfa) bai f. 2003
ÉLEVÉE DANS LA MANCHE - Mme MARIE-JEANNE LEGOUPIL
par FETICHE DU PAS (sfa) et RAFALITA II (sfa) par POT D'OR (ps)
et GNOMIDE (sfa) par QUASTOR (sfa)

ISO 116 (07) JSO 4 BSO +8 (0,56) - Mise à la reproduction en 2008
2015 FIRST DE ST MARTIN, (25 mai), m., noipan -
BSO +19 (0,39) BCC +7 (0,23)
par DIAMANT DE SEMILLY (sfa) - Manche,
M. FRANCIS ARNAUD
2016 Sans renseignement de PADOCK DU PLESSIS (sfa)

PLATINE D'EGLEFIN

(sfa) alezan 2003
ÉLEVÉE DANS LE CALVADOS - Mme CLAUDINE DIGARD et M. LUC PATEY
par GAVROCHE DE QUINCY (sfa) et FENSY DEBUNOUIERIE (sfa)
par TENOR DE LA COUR (sfa) et MAENA (sfa) par FLORISSANT (sfa)

ISO 107 (07) BSO +6 (0,53) - Mise à la reproduction en 2007
2015 FREESBY D'EGLEFIN, (10 avril), m., alezan - BSO +3 (0,37)
par EFLE DE B'NEVILLE (sfa) - Calvados, M. LUC PATEY,
Mme CLAUDINE DIGARD
2016 Sans renseignement de VELSEN CHUQUERIE

PLATINE DU ROUET

(sfa) bai 2003 ÉLEVÉE DANS LA MANCHE - M. YANNICK FARDIN

par ROBIN II Z (DE) (han) et KASTILLE DU ROUET (sfa)
par NARCOS II (sfa) et EL IRA DU ROUET (sfa) par GALOUBET A (sfa)
ISO 137 (09) JSO 6 BSO +15 (0,58) - Mise à la reproduction en 2012
2015 FLEUR DES LYS, (14 février), f., bai - BSO +24 (0,29)
par CARINJO (DE) (holst) - Calvados,
S.A.R.L. HARAS DES COUDRETTES
2016 Sans renseignement de CARINJO (DE) (holst)

PLAY GIRL DE L'ILL

(sfa) bai 2003 ÉLEVÉE DANS LE HAUT-RHIN - M. HUBERT GUTLEBEN

par ROSIRE (sfa) et UGUANDA (sfa) par POT D'OR (ps)
et ANTINEA (sfa) par IBRAHIM
ISO 128 (10) BSO +7 (0,60) - Mise à la reproduction en 2014
2015 FIREGIRL DE KERBOTIN, (19 mars), f., bai -
BSO +9 (0,39) BCC +11 (0,23) par GOLD DE BECOURT (sfa) -
Morbihan, M. FRANCK MONTEUUIS
2016 Sans renseignement de UGANO SITTE (BE) (sbs)

PLEIADE D'ARGOUGES

(sfa) bai 2003
ÉLEVÉE DANS LA MANCHE - M. JEAN-LUC DUFOUR et
Mlle ANGELINE BERTOT

par PAPILLON ROUGE (sfa) et IRIS DE THURIN (sfa) par VERDI (sfa)
et PEGGY DE THURIN (sfa) par GRAND VENEUR (sfa)
ISO 117 (08) BSO +15 (0,58) - Mise à la reproduction en 2008
2015 FOLK D'ARGOUGES, (15 juin), m., bai - BSO +16 (0,38)
par CANTURO (DE) (holst) - Manche, Mlle ANGELINE BERTOT

PLEIADE DU VENT

(sfa) bai 2003 ÉLEVÉE DANS LA MANCHE - M. JEAN-LUC PERRIN et Mme JACQUELINE PERRIN

par ECHOGENE LATOUR (sfa) et QUENOTTE DE BAUGY (sfa)
par IVEIDAY et KESABELLE DE BAUGY (sfa) par QUASTOR (sfa)
ISO 105 (08) - Mise à la reproduction en 2010
2015 FERIA DU VENT, (29 avril), f., bai - BSO +10 (0,38)
par PADOCK DU PLESSIS (sfa) - Manche,
M. JEAN-LUC PERRIN
2016 Sans renseignement de ALDO DU PLESSIS

PLEIADE MERZE

(sfa) bai 2003 ÉLEVÉE EN SAONE-ET-LOIRE - M. JEAN-PAUL DOMY

par FIDELIO DU DONJON et DAUPHINE DE MERZE (sfa)
par PEGASE GERBAUX (sfa) et NUIT DE MERZE
par FRANCOIS SAUBABER (ps)
Mise à la reproduction en 2009
2015 FADO MALPAS, (30 mai), m., bai - BSO +6 (0,31)
par SALTO DE L'ISLE (sfa) - Lot-et-Garonne,
M. BERNARD JODET, M. REMI JODET

PLENITUDE DES CABANES

(sfa) bai 2003
ÉLEVÉE DANS LES DEUX-SEVRES - M. JEAN-FRANCOIS COURSAUD
par HERMES DE REVE (BE) (sfa) et DIVA DES CABANES (sfa)
par LE TOT DE SEMILLY (sfa) et REVE DE CATHI (sfa)
par ARLEQUIN (*aa*)
ISO 120 (09) BSO +11 (0,55) - Mise à la reproduction en 2006

2015 FIFTY FIFTY MENJOULET, (19 mai), m., bai f. -
BSO +18 (0,33) par QCLASSIC BOIS MARGOT (sfb) -
Haute-Garonne, M. ERIC PALAS

2016 Sans renseignement de NUMERO UNO (NL) (kwpn)

PLOM PLOM

(ps) alezan 2003 ÉLEVÉE DANS LE MORBIHAN - HAR. DE LA VILLENEUVE SAINT NOUAY

par DEAR DOCTOR (ps) et ACADEMIQUE (ps)
par LEADING COUNSEL (US) (ps) et AMELIA GRIMALDI (ps)
par MATAHAWK (IE) (ps)

Gagnant en Obstacles - Mise à la reproduction en 2009

2015 FOR JUMP ARMOR, (16 mai), m., bai par ON IRA (sfa) -
Côtes-d'Armor, S.C.E.A. LES CHEVAUX D'ARMOR
2016 Sans renseignement de ROMANDO DE L'ABBAYE (sfa)

PLUCH D'OR

(sfa) bai 2003 ÉLEVÉE EN ILLE-ET-VILAINE - M. HUBERT LEBRUN

par ELF D'OR (sfa) et MELORIENNE D'OR (sfa)
par DAMOISEAU D'OR (sfa) et ROYALE D'OR (sfa)
par IMAM D'OR (sfa)

ISO 121 (07) JSO 4 BSO +7 (0,54) - Mise à la reproduction en 2008

2014 EBENE D'OR, (4 juillet), f., bai - BSO +12 (0,27)
par UNIVERS D'OR - Ile-et-Vilaine,
S.C.E.A. LEBRUN ECURIE D'OR

PLUME CHIC

(sfa) bai 2003 ÉLEVÉE DANS LA MANCHE - M. CLAUDE PACILLY

par ECHOGENE LATOUR (sfa) et KANELLE CHIC (sfa)
par BAXTE DE QUETTEHOU (sfa) et BIENVENUE DE BUTOT (sfa)
par GUILLAUME TELL (sfa)

Mise à la reproduction en 2006

2007 TOURBILLON CHIC (sfa), m. - ISO 126 (14) BSO +13 (0,57)
par MYLORD CARTHAGO (sfa)

2015 FLEUR BLEUE CHIC, (8 mai), f., al bru - BSO +10 (0,25)
par UP TO YOU (sfa) - Manche, M. CLAUDE PACILLY

2016 Sans renseignement de CHECKDAM DU GIVRE

PLUME D'ARTEMIS

(sfa) gris 2003 ÉLEVÉE EN MAYENNE - S.A. MOUSSET

par CORLAND (DE) (holst) et FEE D'OR III (sfa) par GALOUBET A (sfa)
et ALIENOR (sfa) par JT'ADORE (sfa)

ISO 137 (09) JSO 6 BSO +19 (0,60) - Mise à la reproduction en 2013

2015 FAUSTINE MAUREA, (2 avril), f., baimel - BSO +19 (0,30)
par UCCELLO MASSUERIE (sfb) - Finistère, E.A.R.L. MORE,
M. RAYMOND MORE

2016 Sans renseignement de CATCHAR MAIL

PLUME DE BACON

(sfa) bai 2003 ÉLEVÉE EN GIRONDE - E.A.R.L. CHATEAU BACON

par FERGAR MAIL (sfa) et VELLEDA DU HEUP (sfa)
par PLEIN D'ESPOIR IV (sfa) et JALNA (sfa) par ET HOP (aa)
ISO 124 (07) JSO 4 BSO +5 (0,58) - Mise à la reproduction en 2009
2015 FELIX DE BACON, (24 mai), m., alezan - BSO +13 (0,36)
par VIGO D'ARSOUILLES (BE) (bwp) - Gironde,
E.A.R.L. CHATEAU BACON

PLUME DE LA CENSE

(sfa) al bru 2003
ÉLEVÉE DANS LA MANCHE - Mme NATHALIE VINCENT et
Mme VALERIE CHOLOT

par GRENAT DE GREZ (sfa) et GLYCINE DU PATIO (sfa)
par SUPER DE BOURRIERE (sfa) et BLONDE MONDAINE (sfa)
par STARTER (sfa)

ISO 131 (09) JSO 5 BSO +12 (0,60) - Mise à la reproduction en 2011

2015 FRESCO DU PIN, (13 mai), m., alezan - BSO +16 (0,38)
par PADOCK DU PLESSIS (sfa) - Orne,
INSTITUT FRANCAIS DU CHEVAL ET DE L'EQUITATION

2016 Sans renseignement de RINALDO ROUGE (sfb)

PLUME DE LA LANDE

(sfa) alezan 2003
ÉLEVÉE DANS LA MANCHE - M. NORBERT LEGUAY

par GALOUBET DU MARAIS (sfa) et FLEUR DE L'AVALLON (sfa)
par FLORISSANT (sfa) et VALLONNAISE (sfa) par LE SARTILLAIS (sfa)
Mise à la reproduction en 2008

2015 FRIVOLE DE NESQUE, (30 mai), f., alezan - BSO +12 (0,36)
par ROCK'N ROLL SEMILLY (sfa) - Calvados,
G.A.E.C. LALONDE

2016 Sans renseignement de LAUTERBACH (DE) (old)

PLUME MARGOT

(sfa) bai f. 2003 ÉLEVÉE DANS LA LOIRE - M. JEROME JOLY

par FETICHE DU PAS (sfa) et COCO CHANNEL TREFL (sfa)
par QUIDAM DE REVEL (sfa) et LADY DE COUVRIGNY (sfa)
par BELPHEGOR IV (sfa)

BSO +9 (0,56) - Mise à la reproduction en 2007

2009 VELVET MARGOT, m. - ISO 131 (15) JSO 5 BSO +22 (0,57)
par CALVARO (DE) (holst)

- 2015 FREESTYLE MARGOT**, (15 avril), f., bai - BSO +16 (0,34)
par VAGABOND DE LA POMME (BE) (sbs) - Loire,
M. JEROME JOLY
- 2016 Sans renseignement de CALVARO (DE) (holst)

PLUME PIERREVILLE

(sfa) al fon 2003 ÉLEVÉE DANS L'ORNE -
M. GEORGES BROHIER et Mme GENEVIEVE BROHIER

par DOLLAR DU MURIER (sfa) et FIDJI PIERREVILLE (sfa)
par ROSIRE (sfa) et SONATE PIERREVILLE (sfa)
par MUGUET DU MANOIR (sfa)

- BSO** +13 (0,56) - Mise à la reproduction en 2008
- 2009 VIVALDI D'AUGE, h. - ISO 121 (15) BSO +17 (0,53)
par NO NAME DE SIVA (sfa)
- 2015 FANTASIA D'AUGE**, (22 mai), f., bai - BSO +16 (0,32)
par GUARANA CHAMPEIX (sfa) - Calvados,
HELLO HOLDINGS 31 SLU

PLUMETTE

(sfa) bai 2003 ÉLEVÉE DANS LA NIEVRE -
M. YVES DE SOULTRAIT

par STEW BOY (sfa) et GOOD JOYE par WHAT A JOY (ps)
et UNE IVRESSE (sfa) par QUART DE VIN (ps)

Mise à la reproduction en 2009

- 2015 FACETTE SEROSAH**, (16 mai), f., bai - BSO +1 (0,28)
par UN CAPRICE DECHALUSSE (sfa) - Saône-et-Loire,
Mme SARAH DUPASQUIER

POCAHONTAS D'AMAURY

(sfa) bai 2003

ÉLEVÉE DANS LE FINISTERE - Mme SOPHIE TROMEUR

par KANNAN (NL) (kwpn) et LILLY D'AMAURY (sfa)
par QUICK STAR (sfa) et ANTINEA III (sfa)
par QUIDAM DE REVEL (sfa)

- ISO** 118 (11) **BSO** +17 (0,60) - Mise à la reproduction en 2008
- 2009 VERSATCHE DE LA ROQUE (cs), h. -
ISO 134 (15) JSO 6 BSO +16 (0,52)
par RASTA DU SOUTRAIT (sfa)
- 2010 FUN DE LA ROQUE Z (BE) (z), m. - BSO +13 (0,35)
par FOR HERO (DE) (han) - Etalon
- 2015 FRIMOUSSE DE LA ROQUE**, (2 juin), f., bai - BSO +13 (0,31)
par RASTA DU SOUTRAIT (sfa) - Calvados,
E.U.R.L. TOP STALLIONS COMPANY

POEME DU MANOIR

(sfa) al bru 2003 ÉLEVÉE DANS LA MANCHE -
M. CLAUDE LETABLIER

par HARDI DU MANOIR (sfa) et IVRESSE D'AMOUR (sfa)
par ROSIRE (sfa) et SARA D'AMOUR (sfa)
par MATADOR DU BOIS (sfa)

- ISO** 115 (08) **BSO** +7 (0,54) - Mise à la reproduction en 2011
- 2015 FORNETT DE BRAY**, (18 mai), m., bai - BSO +17 (0,35)
par WINDOWS VH COSTERSVELD (BE) (bwp) - Oise,
M. LAURENT BLIAUT, M. PATRICK DELARCHE,
M. YVAN BUDIN, M. SEBASTIEN SILLON
- 2016 Sans renseignement de WINDOWS VH COSTERSVELD (BE)
(bwp) et de CHAMAN (NL) (kwpn)

POESIE DE COQUERIE

(sfa) bai 2003 ÉLEVÉE DANS LA MANCHE -
M. RAPHAEL DULIN et Mme ANNICK DULIN-LEGOUPIL

par HEARTBREAKER (NL) (kwpn) et GIRL DE COQUERIE (sfa)
par PAILLON ROUGE (sfa) et LUTTEUSE II (sfa) par QUASTOR (sfa)

- ISO** 119 (08) **BSO** +15 (0,59) - Mise à la reproduction en 2006
- 2015 FABIOLA DE COQUERIE**, (14 mai), f., bai - BSO +12 (0,34)
par CANTURANO (DE) (holst) - Manche, M. RAPHAEL DULIN,
Mme ANNICK DULIN-LEGOUPIL
- 2016 Sans renseignement de CANTURANO (DE) (holst)

POESIE DE GRUSE

(sfa) gris 2003

ÉLEVÉE DANS LE PAS-DE-CALAIS - M. JEAN-MARIE GRUSON et
Mme BRIGITTE GRUSON

par CORLAND (DE) (holst) et CINEA DE SICLOCLE (sfa)
par QYOU DE LONGVAUT (sfa) et SUZY WONG (sfa) par TANLAS (ps)

- ISO** 127 (09) **BSO** +9 (0,59) - Mise à la reproduction en 2014
- 2015 FANCY DU QUENAY**, (21 avril), f., gris -
BSO +14 (0,39) BCC +7 (0,23) BDR +3 (0,25)
par L'ARC DE TRIOMPHE (DE) (old) - Seine-Maritime,
M. NICOLAS CAUX, Mme CORINNE CAUX
- 2016 Sans renseignement de WINDOWS VH COSTERSVELD (BE)
(bwp) et de KANNAN (NL) (kwpn)

POESIE DE THURIN

(sfa) alezan 2003 ÉLEVÉE DANS LA MANCHE -
Mme CHRISTINE POTTIER

par DESIR DU CHATEAU (sfa) et JEZABEL DE THURIN (sfa)
par SI TU VIENS (sfa) et PEGGY DE THURIN (sfa)
par GRAND VENEUR (sfa)

- ISO** 130 (09) **BSO** +8 (0,58) - Mise à la reproduction en 2014
- 2015 FILAO DE THURIN**, (31 mars), m., alezan - BSO +15 (0,30)
par RIALTO COURCELLE (sfa) - Manche,
Mme CHRISTINE POTTIER, Mme CATHERINE LEROY
- 2016 Sans renseignement de SANDREO (NL) (kwpn)

POINTE DU JOUR SOLIER

(sfa) bai 2003

ÉLEVÉE DANS LE CALVADOS - M. CHRISTOPHE MILLER

par NARCOS II (sfa) et AVENTURE II (sfa) par JALISCO B (sfa)
et MAJESTUEUSE III (sfa) par AMOUR DU BOIS (sfa)

ISO 113 (08) **BSO** +5 (0,58) - Mise à la reproduction en 2009

- 2015 FLEUR SOLIER**, (24 mai), f., bai f. - BSO +10 (0,37)
par UTRILLO VD HEFFINCK (BE) (bwp) - Calvados,
M. CHRISTOPHE MILLER

POKARA DU BOIS

(sfa) bai f. 2003 ÉLEVÉE DANS LA MANCHE -
Mme FRANCOISE GOFFINET et M. ALAIN GOFFINET

par ELF D'OR (sfa) et ARDENTE IV (sfa) par POT D'OR (ps)
et NORMANDIE JOLIE (sfa) par FEND L'AIR (sfa)

ISO 138 (10) **JSO** 6 **BSO** +12 (0,62) - Mise à la reproduction en 2010

- 2015 FALKONE DE LACKE**, (24 mai), m., bai -
BSO +12 (0,35) BDR +6 (0,20) par SPOTLIGHT Z (DE) (han) -
Calvados, E.A.R.L. HARAS DE LACKE

2016 Sans renseignement de DIAMANT DE SEMILLY (sfa)

POLANEGRA (DE)

(holst) bai 2000 ÉLEVÉE EN ALLEMAGNE -
HV numéro 90400 - M. HARTMUT KIESEWETTER

par LINARO (DE) (holst) et HANNAH IV (DE) (holst)

par CALYPSO II (DE) (holst) et ANNABELL (se) par LORD (holst)

Mise à la reproduction en 2007

- 2015 FUNNY GIRL DU TEITRE**, (7 juin), f., bai
par OGRION DES CHAMPS (sfa) - Indre-et-Loire,
Mme GENEVIEVE GERMANEAU

POLKA DE MAUCOURT

(sfa) alezan 2003

ÉLEVÉE DANS LA MEUSE - M. JEAN-ALBERT LOUIS

par APACHE D'ADRIERS (sfa) et VISA DE MAUCOURT (sfa)

par NIDOR PLATIERE (sfa) et LARLEM (sfa)

par URANUS DE L'ERE (sfa)

BSO +7 (0,44) - Mise à la reproduction en 2006

- 2011 BACUS DE MAUCOURT, m. par SCAREFACE DE MARS (sfa) -
Etalon

- 2015 FRANCE DE MAUCOURT**, (23 mai), f., alezan - BSO +4 (0,25)
par GERONIMO DUBOISHUE (sfa) - Meuse,
M. JEAN-ALBERT LOUIS

2016 Sans renseignement de AIRBORNE MONTECILLO (US) (fsf)

POLKA DES GRANGES

(sfa) bai 2003 ÉLEVÉE EN DORDOGNE -

M. MARC DUPUY

par STEW BOY (sfa) et JAZZIE DES GRANGES (sfa) par ULYSSE II (sfa)
et PECH GRISE (aa) par LE GRILLON II (*aa*)

ISO 119 (11) **JSO** 4 **BSO** +1 (0,59) - Mise à la reproduction en 2014

- 2015 FALLING STAR SHINE**, (15 mai), f., bai - BSO +10 (0,34)
par CON AIR (DE) (holst) - Bouches-du-Rhône,
Mme EMILIE VALENTE

POLKA DU DONJON

(sfa) bai 2003 ÉLEVÉE DANS LA MANCHE -
Mlle BENEDECITE LEFEVRE

par KEOPS DU VINNEBUS (sfa) et JAELLA DU DONJON (sfa)
par DIAMANT DE SEMILLY (sfa) et PAELA (sfa) par QUINQUET (ps)

ISO 102 (08) **BSO** +6 (0,50) - Mise à la reproduction en 2009

- 2015 FORLANE SEMILLY**, (21 mars), f., bai - BSO +10 (0,33)
par ARKO (DE) (old) - Manche, M. RICHARD LEVALLOIS

2016 Sans renseignement de ANDIAMO SEMILLY

POLKA POU

(ps) gris 1997 ÉLEVÉE EN L'EURE-ET-LOIR -

M. JEAN-PIERRE GOUHIER et Mme KRYSZYNA GOUHIER

par KAID POU (ps) et SPORRINA (ps) par SPORRAN (ps)

et RIBOTINA (ps) par PIETRO ROTARI (US) (ps)

Mise à la reproduction en 2013

- 2015 FIESTA DE BARBEREAU**, (27 avril), f., bai
par FOLAMOUR DU BOIS (sfa) - Loiret, M. PIERRE DEFRANCE

POMME DE FRANCE

(sfa) bai 2003 ÉLEVÉE EN SEINE-MARITIME -
M. PATRICK MAZADE

par NARCOS II (sfa) et CALYPSO (sfa) par OU VAS TU III (sfa)
et GERBOISE M (aa) par BANG (*aa*)

Mise à la reproduction en 2007

- 2015 FAST AND FURIOUSLY**, (12 mai), m., al bru -
BSO +6 (0,39) BCC +1 (0,20) par JARNAC (sfa) - Yvelines,
Mme NATHALIE GREMAUD LECOQ, M. LOIS LECOQ

POMME DU VALON

(sfa) alezan 2003 ÉLEVÉE DANS LA MANCHE -

M. JEAN-PIERRE HERPIN et Mme LILIANE HERPIN

par KANNAN (NL) (kwpn) et ALUMINE DU VALON (sfa)

par ORGUEIL DU DONJON (sfa) et GENTILLESE (sfa)

par STARTER (sfa)

ISO 152 (12) **JSO** 6 **BSO** +20 (0,63) - Mise à la reproduction en 2006

- 2015 FUNKY BOY DES SAULES**, (25 juillet), m., bai - BSO +20 (0,29)
par ARMITAGES BOY (DE) (old) - Orne,
S.A.S.U. LES CHEVAUX DES SAULES

POMMONE DE LAUME

(sfa) bai f. 2003

ÉLEVÉE DANS LA MANCHE - G.A.E.C. DE L'AUMERAIE

par ELAN DE LA COUR (sfa) et GERBOISE DE LAUME (sfa)
 par REVE D'ELLE (sfa) et IDOLE DU MANOIR (sfa) par IBRAHIM
ISO 106 (09) **BSO** +7 (0,59) - Mise à la reproduction en 2012

2015 FABULEUSE DE LAUME, (5 juillet), f., bai - BSO +13 (0,38)
 par PADOCK DU PLESSIS (sfa) - Manche, M. DENIS MOREL
 2016 Sans renseignement de UTRILLO VD HEFFINCK (BE) (bwp)

POMONE DE LA ROQUE

(sfa) bai 2003

ÉLEVÉE DANS LE CALVADOS - Mme GENEVIEVE MONGIN

par RICHEBOURG (BE) (bwp) et VANIA DE LA ROQUE (sfa)
 par GRAND VENEUR (sfa) et NADINA DES IRIS (sfa)
 par VAGABOND (sfa)

BSO +5 (0,49) - Mise à la reproduction en 2006

2009 VALMONT DE LA ROQUE, h. - ISO 133 (15) **BSO** +16 (0,49)
 par LIMBO (NL) (kwpn)

2015 FLORE DE LA ROQUE, (27 avril), f., alezan - BSO +10 (0,36)
 par LIMBO (NL) (kwpn) - Calvados, Mme GENEVIEVE MONGIN
 2016 Sans renseignement de CONTENDRO (DE) (holst)

POMONE DES HAYETTES

(sfa) alezan 2003

ÉLEVÉE DANS L'EURE - Haras DES HAYETTES

par NIGHT FEVER DU DON (sfa) et HERMIONE ROUGE (sfa)
 par PAPILLON ROUGE (sfa) et BRIDE ROUGE (sfa)
 par KOUGLOF II (sfa)

Mise à la reproduction en 2007

2015 FEELINGS, (25 mai), f., bai - BSO +10 (0,24)

par ULHAN DU TEMPLE - Calvados, Mme HENRIETTE EVAIN
 2016 Sans renseignement de UP TO YOU (sfa)

POMONE DU RIAUJONCS

(sfa) bai f. 2003

ÉLEVÉE DANS LE CHER - Mme PASCALE TROMPAS

par VONDEEN (sfa) et FERIKI RENACOISE (sfa) par TROUPIER (sfa)
 et AMUSANTE (ps) par MAD CAPTAIN (IE) (ps)

BSO +5 (0,48) - Mise à la reproduction en 2006

2007 TEDDY DU RIAUJONCS (sfa), h. -
 ISO 121 (12) **JSO** 5 **BSO** +8 (0,56) par DAKAR V (sfa)

2012 CYCLONE DE LA GAZO, (15 mai), h., rouan - BSO +15 (0,37)
 par MYLORD CARTHAGO (sfa) - Cher,
 Mme PASCALE TROMPAS

POMONE TROUZILIT

(sfa) alezan 2003

ÉLEVÉE DANS LE FINISTÈRE - G.A.E.C. D'ENEZ ROUZ

par ELAN DE LA COUR (sfa) et CLABABY TROUZILIT (sfa)
 par MUTTIN D'AUBRY (sfa) et L'ARPEGE TROUZILIT (sfa)
 par ARPEGE (sfa)

BSO +3 (0,44) - Mise à la reproduction en 2009

2015 FLIRT TROUZILIT, (21 septembre), m., al bru - BSO +9 (0,35)
 par JIVARO DU ROUET (sfa) - Finistère,
 G.A.E.C. D'ENEZ ROUZ

POMONEA DE LA MOULERY

(sfa) alezan 2003

ÉLEVÉE EN LOIRE-ATLANTIQUE - M. BERTRAND GAUTRON

par FETICHE DU PAS (sfa) et THEA DE BELLE VUE (sfa)
 par FARCEUR (aa) et VENISE DU MANOIR (sfa) par ATOUR
ISO 111 (07) **JSO** 4 - Mise à la reproduction en 2012

2015 FREYA DE CAMALI, (26 mai), m., alezan - BSO +9 (0,29)
 par CHACCO ROUGE (DE) (old) - Ille-et-Vilaine,
 Mme ELODIE GUILBAULT

POP GIRY

(ps) noipan 2006 ÉLEVÉE DANS L'INDRE -

M. JEAN-LUC GAILLARD

par OLYMPIC BOY (ps) et POPPY (ps) par BIG JOHN (ps)
 et SUKAPIE (ps) par SUKAWA (ps)

Mise à la reproduction en 2011

2015 FOREVER DU LYS, (18 mai), m., bai f.

par THUNDER BOY DU LYS (sfb) - Indre-et-Loire,
 M. JEAN-MICHEL LEPELLETIER

POPEE D'HETIMBET

(sfa) bai 2003 ÉLEVÉE DANS LA MANCHE -

Mme REGINE DUVAL et M. JOHAN DUVAL

par FLIPPER D'ELLE (sfa) et ELFE DU MELNIRE (sfa)
 par PAPILLON ROUGE (sfa) et MAGICIENNE DE VER (sfa)
 par ELF III (sfa)

BSO +9 (0,52) - Mise à la reproduction en 2008**2015 FAST D'HETIMBET**, (17 avril), m., bai f. - BSO +11 (0,27)

par VOLODIA D'ARGOUGES - Manche, M. JOHAN DUVAL
 2016 Sans renseignement de DIAMANT DE SEMILLY (sfa)

POPHIE

(sfb) al fon 2003 ÉLEVÉE DANS LE VAL-D'OISE -

Mme DIANE EMPAIN

par ROYAL FEU (sfa) et DAIDAI (DE) (holst) par CONSTANT (holst)
 et ZIPPEL (se) par LANDGRAF I (DE) (holst)

ISO 114 (09) **BSO** +4 (0,58) - Mise à la reproduction en 2013

2015 FAOLANE DE TOSCA, (15 juin), f., bai
 par CONSUL DL VIE Z (BE) (z) - Ille-et-Vilaine,
 M. PATRICK GUICHAOUA

POPY D'OR

(*ac*) bai 2004 ÉLEVÉE DANS L'INDRE -

M. JEAN-LUC GAILLARD

par ROSEAU D'OR (*aa*) et POPPY (ps) par BIG JOHN (ps)
 et SUKAPIE (ps) par SUKAWA (ps)

ISF 118 (09) - Mise à la reproduction en 2010

2015 FAIR PLAY TONICK, (16 mars), m., bai f. - BCC +13 (0,29)
 par JAGUAR MAIL (sfa) - Vienne, M. SIMON ROBICHON,
 M. YANNICK ROBICHON, Mme ANNE ROBICHON

2016 Sans renseignement de CANTURO (DE) (holst)

POUCHKA DES MAINES

(sfa) bai 2003 ÉLEVÉE EN VENDEE -

M. SYLVAIN CASTER

par COL CANTO (sfa) et ROCKET III (sfa)
 par IGOR DE VAUPTAIN (sfa) et VIRE VOLTE (sfa)
 par NORTHERN LIGHT (ps)

ISO 135 (11) **BSO** +9 (0,59) - Mise à la reproduction en 2013

2015 FOL ESPOIR DE NAMYERE, (4 juillet), m., bai -
 BSO +19 (0,32) par QUICKLY DE KREISKER (sfa) - Morbihan,
 M. MARIN REYMANN, M. JOSSELINE REYMANN

POUDRE BLANCHE

(sfa) bai f. 2003 ÉLEVÉE DANS LA MEUSE -

M. XAVIER CERF

par FUSAIN DU DEFY (aa) et ALLOUETTE D'AZUR (sfa)
 par IRISE (aa) et OPHÉLIE DE BON PRE (sfa)
 par DANDY DU VIVIER (sfa)

ISO 119 (10) **ICC** 114 (07) **JCC** 4 - Mise à la reproduction en 2013**2015 FOUDRE BLANCHE**, (23 mai), f., bai f. - BSO +5 (0,38)

par CANTURO (DE) (holst) - Meuse,
 E.A.R.L. DE LA MAISON BLANCHE

2016 Sans renseignement de CANTURO (DE) (holst)

POUPEE DE SAINT'A

(sfa) bai f. 2003 ÉLEVÉE EN CHARENTE -

Mme SYLVIANE CASPER

par BLEU BLANC ROUGE II (sfa) et CAMELA (aa)
 par ROSLEM II (aa) et CAMPANULE (*aa*) par GARDE COEUR (ps)
ISO 122 (08) **JSO** 5 **BSO** +3 (0,56) - Mise à la reproduction en 2010

2015 FISTON, (15 mars), m., bai - BSO +12 (0,33)
 par OLALA DE BUISSY (sfa) - Pyrénées-Atlantiques,
 M. DENIS MAISONNAVE

POUPEE DES RAYEUX

(sfa) bai 2003 ÉLEVÉE DANS LES VOSGES -

G.A.E.C. DE GERARD BOIS

par IMPREVU DE LA COUR (sfa) et BELLE DES FORGES (sfa)
 par NIDOR PLATIERE (sfa) et MELODIE DES FORGES (sfa)
 par VERSALLESCO (AR) (ps)

ISO 121 (12) **BSO** +3 (0,59) - Mise à la reproduction en 2008

2015 FANTUM BLUE, (20 mai), m., bai - BSO +9 (0,35)
 par QUANTUM (DE) (holst) - Territoire-de-Belfort,
 M. SERGE DIETLIN

POUPETTE DE KERMORVAN

(sfa) bai f. 2003

ÉLEVÉE DANS LE MORBIHAN - M. DENIS MORVAN

par VERT ET ROUGE (sfa) et ELLENITA par LAMPON
 et DEVANT SPRING (ps) par SPRING TO MIND (US) (ps)

IDR 120 (11) **BDR** +11 (0,60) - Mise à la reproduction en 2013

2014 ELLE EST BELLE KEZEG, (5 mai), f., bai - BDR +22 (0,36)
 par SOLIMAN (DE) (han) - Morbihan,
 Mme VALERIE MICHAUT LESURTEL,
 Mlle ISABELLE CIARAVOLA

POUR LA VIE

(sfa) gris 2003 ÉLEVÉE DANS LE CALVADOS -

Mme HENRIETTE EVAIN

par MR BLUE (NL) (kwpn) et JE TE DONNE II (sfa)
 par CABDULA DU TILLARD (sfa) et BABY BOOM IV (sfa)
 par JOYAU D'OR A (sfa)

ISO 127 (10) **JSO** 5 **BSO** +17 (0,60) - Mise à la reproduction en 2007

2015 FOR THE LIFE, (15 juin), f., alzmel - BSO +15 (0,30)
 par IVOIRE DU ROUET (sfa) - Aisne,
 M. JEAN-YVES LARRIBAUD

POUR LE ROY

bai f. 2003 ÉLEVÉE DANS LA SARTHE -

Vicomtesse MARC DE MONTFORT

par NONONITO (ps) et HYOUPI par PANORAMIC (GB) (ps)
 et THAIS D'ELPAZ par NATIVE GUILLE (US) (ps)

ISO 102 (08) - Mise à la reproduction en 2011

2015 FADO BELLEVUE, (28 février), f., bai
 par USADOR DU ROUET - Territoire-de-Belfort,
 M. PATRICK SARLIN

POWER LADY 4 (DE)

(rhd) bai 1996 ÉLEVÉE EN ALLEMAGNE -

PRPS numéro 515024896

par POWER (westf) et RAFINESS (westf) par RAMIRO (DE) (holst)
 et SCHALLALY (westf) par SCHWARZDORN (westf)

ISO 103 (06) - Mise à la reproduction en 2008

2009 TI AMO DU SOUCHET Z (z), h. -
 ISO 121 (14) **JSO** 5 **BSO** +16 (0,55) par TOULON (BE) (bwp)

- 2015 FULLMOON DESNAUDIERES**, (2 juin), f., bai - BSO +11 (0,28)
par MONTENDER (NL) (kwpn) - Loire-Atlantique,
M. PIERRICK LAUNAY (FILS), Mme CAROLINE VERNEY
- 2016 Sans renseignement de VIVALDI DU SEIGNEUR (BE) (sbs)

PRALINE DE KERLEO (sfa) alezan 2003

ÉLEVÉE DANS LE FINISTÈRE - M. JEAN-RAYMOND CAER

par VERDI (sfa) et BICHE DE LA REAUTE (sfa)
par ROCK DES CHAMPS (sfa) et TYPEE DE LA REAUTE (sfa)
par QUINQUET (ps)

Mise à la reproduction en 2010

- 2015 FERYA DU PLANTYS**, (2 juillet), f., gris - BSO +7 (0,27)
par ULMAR MAIL (sfa) - Ille-et-Vilaine,
Dr. Vét. ISABELLE GRIGNON

PRALINE DE KREISKER (sfa) bai f. 2003

ÉLEVÉE DANS LE FINISTÈRE - M. GUILLAUME ANSQUER

par DIAMANT DE SEMILLY (sfa) et JIFRANE DE CHALUSSE (sfa)
par PAPILLON ROUGE (sfa) et NIFRANE (sfa)
par FURY DE LA CENSE (sfa)

BSO +15 (0,54) - Mise à la reproduction en 2005

2006 SHOW OFF DE KREISKER (sfa), m. -
ISO 120 (12) BSO +18 (0,57) par CHIN CHIN (DE) (holst)

- 2015 FILLY DE JARSAY**, (7 juin), f., noipan -
BSO +17 (0,38) BCC +10 (0,25) BDR +1 (0,27)
par L'ARC DE TRIOMPHE (DE) (old) - Deux-Sèvres,
E.A.R.L. LE BELAMOINE

2016 Sans renseignement de L'ARC DE TRIOMPHE (DE) (old)

PRALINE DE LA LANDE (sfa) bai 2003

ÉLEVÉE DANS LA MANCHE - M. JEROME LECONTE, M. PIERRE LECONTE et
Mme ANGELINE LECONTE

par FLIPPER D'ELLE (sfa) et CYBELE DE LA LANDE II (sfa)
par STARTER (sfa) et ROSE DE LA LANDE (sfa)
par LE PLANTERO (sfa)

ISO 121 (10) **BSO** +10 (0,60) - Mise à la reproduction en 2012

- 2015 FABIO DE LA LANDE**, (18 juillet), m., bai -
BSO +12 (0,38) BDR +1 (0,20) par CONTROE (DE) (holst) -
Manche, Mme CATHERINE BONNO

2016 Sans renseignement de VALMY DE LA LANDE

PRALINE DES CABANES (sfa) bai 2003

ÉLEVÉE DANS LES DEUX-SEVRES - M. JEAN-FRANCOIS COURSAUD

par DOLLAR DU MURIER (sfa) et IMADGIN'E (sfa)
par HURLEVENT (sfa) et JADE DE L'ERDRE (sfa)
par DOUBLE ESPOIR (sfa)

BSO +6 (0,45) - Mise à la reproduction en 2007

- 2013 D'JAZZ DES CABANES**, (2 avril), m., bai f. - BSO +17 (0,29)
par QUEBRACHO SEMILLY (sfa) - Deux-Sèvres,
M. JEAN-FRANCOIS COURSAUD

- 2015 FALINE D'IRLEAU**, (14 mai), f., bai -
BSO +16 (0,36) BCC +16 (0,24) BDR +3 (0,28)
par KANNAN (NL) (kwpn) - Deux-Sèvres,
E.A.R.L. L'ELEVAGE D'IRLEAU

2016 Sans renseignement de VAGABOND DE LA POMME (BE) (sbs)

PRALINE DES DESERTS (sfa) alezan 2003

ÉLEVÉE DANS LA MANCHE - M. JEAN-PAUL LEPASQUIER

par ECHOGENE LATOUR (sfa) et GAZELLE DES DESERTS (sfa)
par MATADOR DU BOIS (sfa) et VOLEE GAGNANTE (sfa)
par LE SARTILLAIS (sfa)

ISO 129 (11) **BSO** +4 (0,59) - Mise à la reproduction en 2013

- 2015 FREELYNICE WOALAS**, (11 avril), f., alezan - BSO +12 (0,36)
par VIGO D'ARSOUILLES (BE) (bwp) - Finistère,
Mme CHANTAL BUSNEL, Mme CHLOE VIOLEAU

PRALINE DU LUOT (sfa) bai 2003 ÉLEVÉE DANS LA MANCHE -

M. PHILIPPE DUGUE et Mme LILIANE DUGUE

par DOLLAR DU MURIER (sfa) et HARMONICA DU LUOT (sfa)
par SI TU VIENS (sfa) et ORANGISTA (sfa) par JILOI (sfa)

BSO +6 (0,46) - Mise à la reproduction en 2006

- 2015 FLIKA DU LUOT**, (31 mars), f., bai f. - BSO +15 (0,27)
par MONTENDER (NL) (kwpn) - Manche, M. PHILIPPE DUGUE,
Mme LILIANE DUGUE

2016 Sans renseignement de L'ARC DE TRIOMPHE (DE) (old)

PRECIEUSE AR PARK (sfa) bai 2003 ÉLEVÉE DANS LE FINISTÈRE -

S.C.E.A. HARAS DE DOUR AR PARK

par PAPILLON ROUGE (sfa) et SPONTANEE (sfa)
par MUGUET DU MANOIR (sfa) et VENI PIRIDIS (sfa)
par PONT DOUVE (sfa)

ISO 139 (11) **JSO** 6 **BSO** +14 (0,63) - Mise à la reproduction en 2012

- 2015 FARENDOLE**, (18 mai), f., bai - BSO +20 (0,38)
par WINDOWS VH COSTERSVELD (BE) (bwp) - Pas-de-Calais,
S.A.R.L. SCHOTSMANS BERNARD

2016 Sans renseignement de WINDOWS VH COSTERSVELD (BE)
(bwp)

PRECIEUSE DE LA CROIX (sfa) al fon 2003

ÉLEVÉE DANS LA MANCHE - M. JEAN VERNEUIL, Mlle ELOISE SAINT DENIS et
Mme SANDRA SAINT DENIS

par ROSIRE (sfa) et ETOILE D'ARGENT IV (sfa)
par TARZAN MOUSSURE (sfa) et MARQUIZE II (sfa)
par STARTER (sfa)

ISO 116 (09) **BSO** +9 (0,58) - Mise à la reproduction en 2014

- 2015 FELICIO LATINO**, (6 avril), m., noipan -
BSO +19 (0,39) BCC +5 (0,24)
par DIAMANT DE SEMILLY (sfa) - Aube,
Mme MARIE-CAROLINE WAGNER, M. CHRISTOPHE ANESA

2016 Sans renseignement de L'ARC DE TRIOMPHE (DE) (old) et de
DIAMANT DE SEMILLY (sfa)

PRECIEUSE DE TATIHOU (sfa) noir 2003

ÉLEVÉE DANS LA MANCHE - M. PHILIPPE NOEL

par CABDULA DU TILLARD (sfa) et FLEUR DE TATIHOU (sfa)
par VERDI (sfa) et TESS DU THOT (sfa) par LIEU DE RAMPAN (sfa)

BSO +12 (0,50) - Mise à la reproduction en 2007

- 2015 FLEUR DE TATIHOU**, (15 mai), f., noipan - BSO +16 (0,29)
par TRESOR (BE) (bwp) - Manche, M. PHILIPPE NOEL

2016 Sans renseignement de CANTURO (DE) (holst)

PRECIEUSE DU BLONDEL (sfa) bai 2003 ÉLEVÉE DANS L'AIN -

G.A.E.C. DU BLONDEL

par JOLY FLY DES FORETS (sfa) et KITA DU BLONDEL (sfa)
par QUAT'SOUS (sfa) et O MISS (sfa) par GOELAND (sfa)

Mise à la reproduction en 2007

- 2015 FLASH DU BLONDEL**, (23 mars), m., bai
par REBOZO LA SILLA (MX) (cdm) - Ain,
G.A.E.C. DU BLONDEL

2016 Sans renseignement de CANCELLARA FROM SECOND LI (BE)
et de ACANTUS GK (DE) (bywbl)

PRECIOUS NOBLE VD SMIS (BE) (sbs) bai 1999

ÉLEVÉE EN BELGIQUE - SBS numéro 33674 - BVBA DE SMIS

par CAPRICIEUX DES SIX CENSES (BE) (sbs) et NOBLE FIT (BE) (ps)
par QUEEN'S CHAMPION (IE) (ps) et LADY FIT (BE) (ps)
par NATIVIO (GB) (ps)

ISO 114 (06) - Mise à la reproduction en 2010

- 2015 FAIR PLAY DES ALEURS**, (14 juin), m., bai f. -
BSO +11 (0,38) BCC +6 (0,20)
par DIAMANT DE SEMILLY (sfa) - Seine-Maritime,
M. CHARLES DELAUNAY

PREFACE DU LAVOIR (sfa) bai 2003 ÉLEVÉE DANS LA MOSELLE -

M. JEAN-PHILIPPE PORTE

par BURGGRAAF (DE) (holst) et ULTIME DE LA CENSE (sfa)
par OSMEN (sfa) et DAME DE TAVAGNY (sfa) par QUELTIMATE (sfa)

BSO +3 (0,52) - Mise à la reproduction en 2006

2007 TIPIAC DU LAVOIR (sfa), m. - ISO 122 (14) BSO +12 (0,57)

par JARNAC (sfa)

- 2015 FACE A FACE DU LAVOIR**, (24 mars), m., bai - BSO +12 (0,27)
par TRIPLE STAR DU LAVOIR (sft) - Moselle,
Mme MICHELE PORTE

PRELUDE DES MONTS (sfa) alezan 2003

ÉLEVÉE DANS LA MANCHE - M. HILAIRE LEMASLE et

M. JEAN-LOUIS LEMASLE

par ROSIRE (sfa) et VENUE DU PLANTERO (sfa)
par LE PLANTERO (sfa) et MEDUNA (sfa) par AMARPOUR (ps)

ISO 101 (07) **BSO** +5 (0,58) - Mise à la reproduction en 2007

2008 USTAR DES MONTS (sfa), m. -

ISO 131 (14) **JSO** 4 **BSO** +19 (0,58) par QUICK STAR (sfa)

- 2015 FICTION DU CHATELLIER**, (10 mai), f., bai - BSO +9 (0,31)
par JAH'S DIAMANT (BE) (sfa) - Manche,
M. JEAN-LOUIS LEMASLE, M. DAVID LEMASLE

2016 Sans renseignement de OSIRIS D'ORION (sfa)

PRELUDE DES SALINES (sfa) noipan 2003

ÉLEVÉE DANS LE MORBIHAN - Mme FLORE BENOIT

par FIRST DE LAUNAY (sfa) et JASMINE DU CLOS (sfa)
par BEL ESPOIR (sfa) et RAISA III (sfa) par KERIMARD (ac)

ISO 110 (07) **BSO** +3 (0,54) - Mise à la reproduction en 2012

- 2015 FOXTROT DES SALINES**, (26 avril), m., noipan -
BSO +11 (0,27) par ADZARO DE L'ABBAYE - Morbihan,
Mme FLORE BENOIT

PREMS DE TUS (sfa) al fon 2003 ÉLEVÉE EN CHARENTE-MARITIME -

M. PHILIPPE PERTUS

par EROTICBLUS MONTOIS (sfa) et DIVA DELAGRANIERE (sfa)
par NOMENOE II (sfa) et QUERIDA LA GRANDE (sfa)
par SURIOSO DE VER (sfa)

Mise à la reproduction en 2006

2008 UPPER DE JES (sfb), f. - ISO 122 (13) **JSO** 5 **BSO** +12 (0,54)
par CASCAVELLE (DE) (holst)

2015 FLAMME DE TUS, (24 mars), f., alezan - BSO +4 (0,28)
par SUBLIM DES GREZILS (sfb) - Charente-Maritime,
M. PHILIPPE PERTUS

2016 Sans renseignement de ULYPSO DE TUS (sfa)

PRESQU'ILE DE KERYADE (sfa) bai f. 2003
ÉLEVÉE EN SEINE-ET-MARNE - M. YANN GIQUEL

par FLYER (NL) (kwpn) et EDEN D'OCCAGNES (sfa)
par LE CONDEEN (sfa) et TAMISE DE CORDAY (sfa)
par Foudre de Guerre (sfa)

ISO 107 (08) - Mise à la reproduction en 2009

2014 ECLIPSE DE KERYADE, (4 août), f., bai - BSO +6 (0,35)
par ARKO (DE) (old) - Seine-et-Marne, M. YANN GIQUEL

PRESSE HIPPIQUE (sfa) alezan 2003 ÉLEVÉE DANS LA MANCHE -
M. OLIVIER BROHIER

par LIEU DE RAMPAN (sfa) et CHRONIQUE HIPPIQUE (sfa)
par SAINT COME (sfa) et QUELLE EST VIVE (sfa) par STARTER (sfa)
ISO 130 (08) **JSO 6 BSO +8** (0,60) - Mise à la reproduction en 2011

2014 EGERIE DE LYR, (20 juin), f., alezan - BSO +13 (0,34)
par QUILVARO DE LYR (sfa) - Côte-d'Or,
E.A.R.L. MOUTRILLE ET FILS

2016 Sans renseignement de QUANTUM (DE) (holst) et de MONTEN-
DER (NL) (kwpn)

PRETANIA KERNAT (sfa) bai f. 2003 ÉLEVÉE EN SAONE-ET-LOIRE -
Mme NATHALIE ZWAENEPOEL

par HELIOS DE LA COUR II (sfa) et UNE D'OSIERE (sfa)
par ITHURIEL (*ac*) et OSIERE DE MAI (sfa) par NANKIN (sfa)
Mise à la reproduction en 2006

2015 FEDELMA KERNAT, (26 mars), f., bai - BSO +5 (0,25)
par UN CAPRICE DECHALUSSE (sfa) - Saône-et-Loire,
Mme NATHALIE ZWAENEPOEL

PRETTY DE BEL'AIR (sfa) alezan 2003

ÉLEVÉE EN HAUTE-GARONNE - M. HENRI HOMBEK

par CALVARO (DE) (holst) et JUSTICE DU MARAIS (sfa)
par ROYAL FEU (sfa) et VADONA (sfa) par PANCHO DES SABLES (aa)
BSO +9 (0,42) - Mise à la reproduction en 2006

2015 FAHAM DE RULLET, (3 mai), f., alezan - BSO +12 (0,28)
par VERSACE V DE RUITERSHOOVE (BE) (w) -
Tarn-et-Garonne, M. MARC BLAVETTE,
Mlle VERONIQUE GROS

2016 Sans renseignement de VERSACE V DE RUITERSHOOVE (BE) (w)

PRETTY DE KREISKER (sfa) bai 2003

ÉLEVÉE DANS LE FINISTERE - M. GUILLAUME ANSQUER

par DIAMANT DE SEMILLY (sfa) et JIFRANE DE CHALUSSE (sfa)
par PAPILLON ROUGE (sfa) et NIFRANE (sfa)
par FURY DE LA CENSE (sfa)

ISO 121 (08) **JSO 5 BSO +16** (0,62) - Mise à la reproduction en 2005

2015 FALCO DU BANNEY, (13 avril), m., bai - BSO +20 (0,29)
par ARMANI V OVERIS Z (BE) (z) - Haute-Saône,
E.A.R.L. ELEVAGE DU BANNEY

2016 Sans renseignement de MARIUS CLAUDIUS (NL) (kwpn)

PRETTY DU BLONDEL (sfa) bai 2003 ÉLEVÉE DANS L'AIN -
G.A.E.C. DU BLONDEL

par JAGUAR MAIL (sfa) et CATHY DU BLONDEL (sfa)
par MAESTRO DU MANOIR (sfa) et NICE ROSE (sfa)
par FAKIR DU LINON (sfa)

Mise à la reproduction en 2012

2015 FANTASIA DU BLONDEL, (17 avril), f., bai
par ULHAN DU TEMPLE - Ain, G.A.E.C. DU BLONDEL

PRETTY DU CHAILLOU (sfa) bai 2003 ÉLEVÉE DANS L'ORNE -
M. PIERRE GEORGET

par JAGUAR MAIL (sfa) et VENUS DE MAI IV (sfa)
par PLEIN D'ESPOIR IV (sfa) et HUCHELETTE (sfa) par BIBELOT (sfa)
IDR 105 (07) **BDR +9** (0,58) - Mise à la reproduction en 2013

2015 FANCY FACE DE VALPAO, (5 avril), f., bai -
BSO +6 (0,35) BDR +7 (0,22) par CANTURO (DE) (holst) - Isère,
Mme VALENE PAOLINO

2016 Sans renseignement de MALITO DE REVE (BE) (sfa)

PRETTY DU FIGUIER (sfa) alezan 2003 ÉLEVÉE EN VENDEE -
M. THIERRY FRUCHET et Mme BRIGITTE LEGRAND

par DARCO (BE) (bwp) et JICKIE D'AMAURY (sfa)
par QUIDAM DE REVEL (sfa) et ROSE CHAISERONNE (sfa)
par DIAGHILEV (GB) (ps)

BSO +9 (0,49) - Mise à la reproduction en 2006

2015 FAO DU FIGUIER, (7 mai), m., alezan - BSO +12 (0,26)
par UPSILON (aa) - Vendée, M. THIERRY FRUCHET

2016 Sans renseignement de UPSILON (aa)

PRETTY DU ROUET (sfa) alezan 2003 ÉLEVÉE DANS LA MANCHE -
M. YANNICK FARDIN

par BALOUBET DU ROUET (sfa) et UNE DU ROUET (sfa)
par BENROY (GB) (ps) et QUIA DE LA FOSSE (sfa) par LYNDON (sfa)
ISO 148 (10) **BSO +17** (0,60) - Mise à la reproduction en 2014

2015 FEZ DE MAURANNE, (15 avril), f., alezan -
BSO +17 (0,39) BDR +1 (0,23) par JARNAC (sfa) - Calvados,
M. LUCIEN VILLOTTE, M. HENRI DU BOUCHER

2016 Sans renseignement de VAGABOND DE LA POMME (BE) (sbs)

PRETTY GIRL FLOREVAL (sfa) noipan 2003
ÉLEVÉE DANS L'ESSONNE - E.A.R.L. HARAS DE FLOREVAL

par POOR BOY (DE) (rhd1) et FUASTOURELLE (sfa)
par LE CONDEEN (sfa) et GUASTOURELLE (sfa) par QUASTOR (sfa)
BSO +1 (0,43) - Mise à la reproduction en 2007

2015 FRETTEY DES ISLOTS, (13 août), f., bai - BSO +14 (0,25)
par URANO DE CARTIGNY (sfa) - Manche,
M. JEAN-LUC LEBOUCHER

2016 Sans renseignement de CHECKDAM DU GIVRE

PRETTYWOMAN DE RAVEL (sfa) alezan 2003

ÉLEVÉE DANS LE CALVADOS - Mme PRISCILLA POTTIER GLASER et
M. JEAN-NOEL POTTIER

par ROSIRE (sfa) et IFYOUPLEASE DE RAVEL (sfa)
par BRAHMANN ST SIMEON (sfa) et UT DE RAVEL (sfa)
par JOYAU D'OR A (sfa)

ISO 142 (12) **JSO 6 BSO +16** (0,62) - Mise à la reproduction en 2009

2010 ESTRELLA DE LA POMME (BE) (sbs), f. -
ISO 131 (15) **JSO 5 BSO +22** (0,53)
par VAGABOND DE LA POMME (BE) (sbs)

2015 FARADIBA PRETTY, (13 juin), f., bai
par CON AIR (DE) (holst) - Calvados, ECURIE COUTEAUDIER,
M. JEAN-MARIE GELEY

2016 Sans renseignement de VAGABOND DE LA POMME (BE) (sbs)

PRIMA DE RAVEL (sfb) al bru 2003 ÉLEVÉE DANS LE CALVADOS -
Mme PRISCILLA POTTIER GLASER et M. JEAN-NOEL POTTIER

par KANNAN (NL) (kwpn) et LIMELIGHT DE RAVEL (sfa)
par LE TOT DE SEMILLY (sfa) et UT DE RAVEL (sfa)
par JOYAU D'OR A (sfa)

ISO 108 (09) **BSO +17** (0,59) - Mise à la reproduction en 2005

2006 SALOME DE RAVEL (sfb), f. - ISO 136 (15) **BSO +15** (0,58)
par QREDO DE PAULSTRA (sfa)

2013 DON JUAN DE RAVEL, (10 avril), m., alezan - BSO +15 (0,38)
par COROFINO (DE) (holst) - Calvados,
Mme PRISCILLA POTTIER GLASER, M. JEAN-NOEL POTTIER

2016 Sans renseignement de CONTENDRO (DE) (holst)

PRIMA DE THELEME (sfa) bai f. 2003 ÉLEVÉE EN INDRE-ET-LOIRE -
M. FREDERIC MESLET

par COOLCORRAN COOL DIAMOND (IE) (ish)
et FRANCE DE L'ETANG (sfa) par QUITO DE BAUSSY (sfa)
et AUBELIA D'ASTREE (sfa) par URIEL (sfa)

ISO 105 (09) - Mise à la reproduction en 2014

2015 FAIR PLAY DE DEZE, (7 juillet), f., bai - BSO +12 (0,28)
par SNAIKE DE BLONDEL (sfa) - Indre, M. DAVID BERTIN

PRIMA D'ESPOIR (sfa) alezan 2003 ÉLEVÉE EN VENDEE -
M. JAMES GINDREAU et Mme ELISABETH GINDREAU

par FADGIO DU HILL (sfa) et ISLANDE D'ESPOIR (sfa)
par PAMPHILE (sfa) et REINE D'ESPOIR II (sfa) par KARATE (sfa)
ISO 116 (09) **BSO +1** (0,57) - Mise à la reproduction en 2010

2015 FALCO D'ESPOIR, (3 mai), m., alezan - BSO +4 (0,36)
par KORTO MALTESE (sfa) - Vendée, M. JAMES GINDREAU,
M. THOMAS GINDREAU

2016 Sans renseignement de KORTO MALTESE (sfa)

PRIMA DONA DE BEARN (sfa) bai 2003

ÉLEVÉE DANS LES PYRENEES-ATLANTIQUES - M. DANIEL TESCARI

par GATSBY DE QUINHON (sfa) et HERA SAINT GEORGES (sfa)
par OBERON DU MOULIN et DOISY VEDRINE (sfa)
par QUIDAM DE REVEL (sfa)

Mise à la reproduction en 2008

2015 FABERGE DES LICES, (18 juin), m., bai - BSO +4 (0,24)
par KIGALI (NL) (kwpn) - Cher,
Mlle MARIE-EVE SERGUEIEFF FINZELBERG,
Mme LYDIA SERGUEEFF

PRIMA DONNA WISBECQ (BE) (sbs) noipan 1999

ÉLEVÉE EN BELGIQUE - SBS numéro 33621 - M. RENE VAN PAESSCHEN

par LUCIFER (holst) et SOUVIENS TOI (bwp) par LANDWIND (holst)
et DIOR D'EDINGEN (sbs) par NIL (aa)

ISO 132 (12) **BSO +9** (0,51) - Mise à la reproduction en 2013

2015 FREEDOM DU LOTI, (26 avril), m., noipan - BSO +17 (0,31)
par QLASSIC BOIS MARGOT (sfb) - Bas-Rhin,
M. ANDRE STOUVENOT

PRIMA DU BREUIL bai 2003 ÉLEVÉE EN MEURTHE-ET-MOSELLE - M. GERARD HUSSON
 par ALLIGATOR FONTAINE (sfa) et FABULEUSE HISTOIRE (ps)
 par FABULOUS DANCER (US) (ps) et GULIETTA (ps)
 par ARCTIC TERN (US) (ps)
ISO 125 (08) **JSO** 5 - Mise à la reproduction en 2013
2015 FRIMOUSSE DE L'OPALE, (16 avril), f., alezan - BSO +10 (0,28) par ARMITAGES BOY (DE) (old) - Meurthe-et-Moselle, Mme YOLANDE HUGUENIN
 2016 Sans renseignement de QUICKLY DE KREISKER (sfa)

PRIMA DU MATZ (sfa) bai f. 2003 ÉLEVÉE EN LOIRE-ATLANTIQUE - M. ROGER SEVETTE
 par EASY STAR (sfa) et DELTA DU MATZ (sfa) par I LOVE YOU (sfa) et NINON DE CROISY (sfa) par FURY DE LA CENSE (sfa)
ISO 119 (08) **BSO** +4 (0,55) - Mise à la reproduction en 2009
 2010 AMBRE DU MATZ LA, f. - ISO 132 (15) JSO 5 BSO +16 (0,55) par LANDO (DK) (dwb)
2015 FAOUEL DU MATZ, (19 mai), m., alezan - BSO +8 (0,21) par TORNESCH (NL) (kwpn) - Loire-Atlantique, M. ROGER SEVETTE

PRIMA DU THEILLET (sfa) bai 2003 ÉLEVÉE DANS LA SARTHE - E.A.R.L. SABRAS
 par PAMPHILE (sfa) et THAIS DU THEILLET (sfa) par JALISCO B (sfa) et AIGRETTE C (aa) par NITHARD (*aa*)
 Mise à la reproduction en 2009
2015 FORMI DU THEILLET, (5 mai), m., alezan - BSO +12 (0,29) par JAC POTES (DE) (holst) - Sarthe, E.A.R.L. SABRAS
 2016 Sans renseignement de JAC POTES (DE) (holst)

PRIMA MAIL (sfa) bai 2003 ÉLEVÉE DANS L'ORNE - M. BERNARD PIERRE LE COURTOIS
 par ALLIGATOR FONTAINE (sfa) et ADORET (BE) (sfa) par ALME (sfa) et GOLDRET Z (DE) (fsf) par GOTTHARD (DE) (han)
BSO +7 (0,53) - Mise à la reproduction en 2005
 2006 SHALIMAR MAIL (sfb), h. - ISO 120 (15) BSO +9 (0,58) par QUITE EASY (DE) (holst)
 2007 TUSCANY MAIL (sfa), f. - ISO 137 (14) BSO +19 (0,57) par IOWA (NL) (kwpn)
2015 FRIMAR MAIL, (13 mai), m., alezan - BSO +10 (0,35) par STAKKATO (DE) (han) - Orne, M. BERNARD PIERRE LE COURTOIS

PRIMAVERA DES SAULES (sfa) al bru 2003 ÉLEVÉE EN SEINE-MARITIME - M. PASCAL CROCHEMORE
 par FIRST DE LAUNAY (sfa) et VAKYRIE (sfa)
 par DOUBLE ESPOIR (sfa) et IN (sfa) par FUJIYAMA (ps)
BSO +3 (0,48) - Mise à la reproduction en 2006
 2007 TOPAZE DES SAULES (sfa), f. - ISO 125 (13) BSO +15 (0,58) par DIAMANT DE SEMILLY (sfa)
2015 FIRST DES SAULES, (2 mai), m., bai - BSO +9 (0,35) par CANTURO (DE) (holst) - Seine-Maritime, M. PASCAL CROCHEMORE, M. EDOUARD LECALIER
 2016 Sans renseignement de CANTURO (DE) (holst)

PRIMAVERA D'OREAL (sfa) alezan 2003 ÉLEVÉE EN VENDEE - M. ALEXIS ORE
 par EXPERIO (sfa) et DEESSE DELA GRANGE (sfa)
 par PRELUDE DE CHEUX (sfa) et QUETEUSE VENDEENNE par FUNNY HOBBY (IE) (ps)
 Mise à la reproduction en 2005
 2006 SERENITE D'OREAL (sfa), f. - ISO 101 (14) ICC 120 (15) par HOMERE DES RUELLES (sfa)
2011 BELLADONNA D'OREAL, (20 mai), f., bai par RAMSES DU VEILLON (sfa) - Vendée, M. ALEXIS ORE
2015 FEE D'OREAL, (28 avril), f., bai - BSO +7 (0,28) par ULHAN DU TEMPLE - Vendée, M. ALEXIS ORE
 2016 Sans renseignement de CONTENDRO (DE) (holst)

PRIMEE DE SISSE (sfa) alezan 2003 ÉLEVÉE DANS LE CALVADOS - Mlle ANOUSCHKA BEVIN
 par JARNAC (sfa) et FAVELLE DE SISSE (sfa) par JASMIN (sfa) et ROOM DE SISSE (sfa) par UKASE (sfa)
BSO +7 (0,44) - Mise à la reproduction en 2006
2015 FEVRIER BO REGARD, (28 février), m., bai - BSO +12 (0,34) par CANTURO (DE) (holst) - Drome, S.A.R.L. BO REGARD
 2016 Sans renseignement de QUARTZ ROUGE (sfa)

PRIMEUR PLATIERE (sfa) bai 2003 ÉLEVÉE DANS LA MANCHE - M. S.C.E.A. LEFORESTIER
 par GENTLEMAN PLATIERE (sfa) et DANY PLATIERE (sfa)
 par LAUDANUM (ps) et OPALINE PLATIERE (sfa) par QUASTOR (sfa)
ISO 114 (08) **BSO** +4 (0,60) - Mise à la reproduction en 2012
2015 FRISEE PLATIERE, (3 juin), f., bai - BSO +16 (0,38) par ROCK'N ROLL SEMILLY (sfa) - Manche, M. S.C.E.A. LEFORESTIER

2016 Sans renseignement de ROCK'N ROLL SEMILLY (sfa)

PRIMULA D'ARIEL (sfa) alezan 2003 ÉLEVÉE DANS LA MANCHE - M. DANIEL FRANCOIS
 par VERDI (sfa) et VOGUE DU MANOIR (sfa) par LE PLANTERO (sfa) et APOLOGIE (sfa) par JURISTE (sfa)
ISO 128 (08) **JSO** 5 **BSO** +8 (0,61) - Mise à la reproduction en 2007
2015 FLEUR D'ARIEL, (28 mai), f., bai - BSO +18 (0,30) par URANO DE CARTIGNY (sfa) - Manche, M. DANIEL FRANCOIS

PRINCESS DU GOLFE (sfa) noipan 2003 ÉLEVÉE DANS LE MORBIHAN - M. JEAN-PIERRE CIMOLAI
 par QUICK STAR (sfa) et TIRELIRE DU LOGIS (sfa)
 par KISS ME D'FONTAINE (sfa) et ONDINE DU LOGIS (sfa) par FAIR PLAY III (sfa)
ISO 120 (11) **BSO** +15 (0,61) - Mise à la reproduction en 2010
2015 FLORA DU GOLFE, (4 juin), f., bai - BSO +18 (0,38) par LAUTERBACH (DE) (old) - Côtes-d'Armor, M. JEAN-PIERRE CIMOLAI

PRINCESS LERCHENBERG (sfa) gris 2003 ÉLEVÉE DANS LE BAS-RHIN - S.C.E.A. HARAS DU LERCHENBERG
 par CENTO (DE) (holst) et CANELLE D'HELBY (sfa)
 par NAOS D'HELBY (sfa) et URSULA D'HELBY (sfa) par GRAND VENEUR (sfa)
BSO +10 (0,55) - Mise à la reproduction en 2008
2015 FREEDOM DU MILLE, (23 mars), m., bai - BSO +19 (0,31) par QUICKLY DE KREISKER (sfa) - Bas-Rhin, S.C.E.A. DU MILLE
 2016 Sans renseignement de LAUTERBACH (DE) (old)

PRINCESS ROUGE (sfa) alezan 2003 ÉLEVÉE DANS LA MANCHE - Mme MICHELE HAYAT
 par FIRST BRIDE (sfa) et AMAZONE DE MOENS (sfa)
 par PAPILLON ROUGE (sfa) et SWETTIE DE MOENS (sfa) par LE PLANTERO (sfa)
ISO 104 (09) **BSO** +3 (0,53) - Mise à la reproduction en 2010
2015 FRENCHANCAN DECHAINE, (5 juin), m., bai - BSO +10 (0,36) par CANTURO (DE) (holst) - Seine-et-Marne, Mme GAELLE ROTKOPF, M. DAMIEN ROTKOPF

PRINCESSE DE BEAUFOUR (sfa) alezan 2003 ÉLEVÉE DANS LE CALVADOS - M. ERIC LEVALLOIS et S.A.R.L. PILOU
 par DIAMANT DE SEMILLY (sfa) et JIPSY DE LA LANDE (sfa)
 par ARPEGE PIERREVILLE (sfa) et STAR DE LA LANDE (sfa) par GRAND VENEUR (sfa)
BSO +14 (0,57) - Mise à la reproduction en 2009
2015 FAKIR DE BEAUFOUR, (19 avril), m., bai - BSO +18 (0,36) BDR +7 (0,23) par CONTENDRO (DE) (holst) - Calvados, M. ERIC LEVALLOIS
 2016 Sans renseignement de TORNESCH (NL) (kwpn)

PRINCESSE DE MOENS (sfa) bai 2003 ÉLEVÉE DANS LE CALVADOS - M. CAMILLE MERCIER
 par PAPILLON ROUGE (sfa) et CLEOPATRE DE MOENS (sfa)
 par ELF III (sfa) et NAYA D'ISIGNY (sfa) par FAIR PLAY III (sfa)
ISO 113 (08) **BSO** +10 (0,58) - Mise à la reproduction en 2009
2015 FIRST DU MARRONIER, (11 mai), m., bai - BSO +18 (0,33) par QLASSIC BOIS MARGOT (sfb) - Isère, M. GABRIEL-GEORGES BROSSE MARON
 2016 Sans renseignement de FOR PLEASURE (DE) (han)

PRINCESSE DEPRELAVAU (sfa) alezan 2003 ÉLEVÉE EN HAUTE-MARNE - Mme NATHALIE GIRARDOT
 par BAIE DE VILLECLARE (sfa) et DIVINE PRINCESSE (sfa)
 par COUNT IVOR (US) (ps) et JOIE DE MAI (sfa) par URIEL (sfa)
 Mise à la reproduction en 2008
2015 FIDJI DE PRELAVAU, (26 juillet), m., alezan - BSO +4 (0,26) par OLYMPIC DE SAVIGNY (sfa) - Haute-Marne, Mme NATHALIE GIRARDOT
 2016 Sans renseignement de OLYMPIC DE SAVIGNY (sfa)

PRINCESSE DES NEIGES (aa) al bru 2003 ÉLEVÉE DANS LE LOT - M. JEAN-LOUIS RIBAYROL
 par RYON D'ANZEX (aa) et BARONE DU GIL (aa)
 par NUIT ET JOUR (aa) et BARALINE (*aa*) par THAYA OUA (*aa*)
 Mise à la reproduction en 2007
 2008 UNDI DES NEIGES (aacr), m. - ISO 127 (14) BSO +9 (0,55) par LANDO (DK) (dwb)
2015 FLORA DES NEIGES, (6 avril), f., bai - BSO +9 (0,26) par MONTENDER (NL) (kwpn) - Lot, M. JEAN-LOUIS RIBAYROL

PRINCESSE DES SALINES (sfb) bai 2003

ÉLEVÉE DANS LE DOUBS - M. JEAN PERNET

par ULTRA DE ROUHET (aa) et GANGE DES SALINES (sfb)
par FORT GRANDCHAMP (sfa) et PASSION (DE) (holst)
par CAPITANO (holst)

ISO 111 (08) - Mise à la reproduction en 2010

2011 BELLA DES SALINES, f. - ISO 121 (15) JSO 4 BSO +6 (0,50)
par PAR IXE (sfa)2015 **FUN DES SALINES**, (26 juin), m., bai - BSO +6 (0,34)
par HALOUBET DE GORZE (sfa) - Doubs, M. JEAN PERNET

2016 Sans renseignement de WATCH ME (BE) (bwp)

PRINCESSE DU HAMEAU (sfa) alezan 2003

ÉLEVÉE DANS LA MANCHE - M. PHILIPPE LETULLIER

par GREMAT DE GREZ (sfa) et BERGERE IV (sfa)

par LE SARTILLAIS (sfa) et NINA DU HAMEAU (sfa)

par GENET DE BRATAND (sfa)

ISO 113 (09) **BSO** +10 (0,57) - Mise à la reproduction en 20092014 **EPHESE DES HOUCHES**, (9 juin), m., baicer - BSO +12 (0,29)
par DOLLAR DE LUX (DE) (westf) - Hérault,
M. PIERRE MICHEL BOUTILLIER

2016 Sans renseignement de CIMEON DE QUETTEVILLE

PRINCESSE DU REVERDY (sfa) bai 2003

ÉLEVÉE DANS LA MANCHE - S.A.R.L. HARAS DU REVERDY

par QUIDAM DE REVEL (sfa) et ESCALIBUR (sfa)

par QREDO DE PAULSTRA (sfa) et KHADIDJA (aa) par BRICK (aa)

ISO 123 (08) **JSO** 5 **BSO** +9 (0,63) - Mise à la reproduction en 20082015 **FRIVOL DE LA CENSE**, (10 juillet), m., alezan - BSO +17 (0,35)
par VAGABOND DE LA POMME (BE) (sbs) - Manche,
M. JEAN-PIERRE FASEL

2016 Sans renseignement de VAGABOND DE LA POMME (BE) (sbs)

PRINCESSE MARGOT (sfa) noipan 2003

ÉLEVÉE DANS LE FINISTÈRE - M. HERVE TRUNET

par POOR BOY (DE) (rhdl) et HOTESSE DU MURIER (sfa)

par NARCOS II (sfa) et NUTTD'AVRIL (sfa) par URIEL (sfa)

BSO +3 (0,50) - Mise à la reproduction en 20092015 **FOL EPI DES BLES**, (19 avril), m., bai - BSO +16 (0,30)
par QUICKLY DE KREISKER (sfa) - Vosges,
Mme LILIANE FROMER

2016 Sans renseignement de QUICKLY DE KREISKER (sfa)

PRINCESSE MAUCOURT (sfa) bai 2003

ÉLEVÉE DANS LA MEUSE - M. JEAN-ALBERT LOUIS

par EFLE DE B'NEVILLE (sfa) et SARAH DE MAUCOURT (sfa)

par NIDOR PLATIERE (sfa) et LARLEM (sfa)

par URANUS DE L'ÈRE (sfa)

Mise à la reproduction en 2007

2014 **EMIR DE VILLERS**, (29 mai), m., bai - BSO +6 (0,25)
par UPSO D'AUNOU (sfa) - Meuse, M. ROGER PIERSON,
Mme JEANINE PIERSON2015 **FURRY DE VILLERS**, (2 juin), m., bai f. - BSO +4 (0,27)
par PIVAROT VAN DE KAPEL (BE) (sbs) - Meuse,
M. ROGER PIERSON, Mme JEANINE PIERSON**PRINCESSE TOP** (ps) gris 2001 ÉLEVÉE DANS LE MAINE-ET-LOIRE - M. CLAUDE LEROY

par WINNING SMILE (ps) et STAR DES LANDES (ps)

par BRIGHT DICK (ps) et PUCE DES LANDES (ps)

par COUNT PAHLEN (GB) (ps)

Mise à la reproduction en 2008

2014 Naissance déclarée (1 juillet), m., bai
par VOLODIA D'ARGOUGES - Maine-et-Loire,
E.A.R.L. LA CLOSERIE DES LILAS,
Mlle EMMANUELLE DEBRAY**PRINTEMPS DE FEU** (sfa) bai 2003 ÉLEVÉE EN ARIÈGE -

Mme LAURENCE RENAUD

par ROYAL FEU (sfa) et ULTRAVIOLETTE (aa) par SAMUEL (aa)

et MIGUETTE (ps) par FRANC CASTEL (ps)

BSO +4 (0,45) - Mise à la reproduction en 2007

2008 UNE DE PRINTEMPS (sfa), f. -

ISO 139 (15) JSO 5 BSO +21 (0,57)

par DIAMANT DE SEMILLY (sfa)

2015 **FESTINO DALRECK**, (23 mars), m., bai

par CON AIR (DE) (holst) - Aude, M. VINCENT PERCHER

PRISCA DE VAINS (sfa) alezan 2003 ÉLEVÉE DANS LA MANCHE - S.C.E.A. HARAS DU FOUGERAY

par LE TOT DE SEMILLY (sfa) et QUOLOMBIA (sfa)

par GALOUBET A (sfa) et BALLERINE III (ac) par RANTZAU (ps)

BSO +10 (0,50) - Mise à la reproduction en 2007

2008 ULTRABOY DREAM (sfa), m. - ISO 130 (14) BSO +18 (0,57)

par KANNAN (NL) (kwpn)

2015 **FOLIE DE L'O**, (29 mai), f., bai - BSO +16 (0,35) BDR +6 (0,24)

par CONTENDRO (DE) (holst) - Nièvre,

S.C.E.A. DOMAINE DE L'O

PRISKA DE MARCHENVAL (sfa) bai f. 2003

ÉLEVÉE DANS L'OISE - M. MARC MOULAI

par LORD CALANDO (DE) (holst) et GLORIANE III (sfa)

par SIRE DES CHAMPS (sfa) et NICAISE II (sfa) par VENUTARD (sfa)

Mise à la reproduction en 2007

2015 **FESTIVAL A MARCHENVAL**, (23 mai), m., bai - BSO +2 (0,38)
par CARDERO (DE) (holst) - Oise, M. MARC MOULAI,
Mme OURDIA ZEGHOUANI

2016 Sans renseignement de CONTENDRO (DE) (holst)

PRO FAVO D'ES (sfb) bai 2003 ÉLEVÉE DANS LA SARTHE - M. STEPHANE DE SALIGNY

par C INDOCTRO II (DE) (holst) et FAVORITE DES ISLES (sfa)

par QUAT'SOUS (sfa) et ASTREE DES ISLES (sfa)

par DOUBLE ESPOIR (sfa)

Mise à la reproduction en 2007

2009 **VAYAPORUSTEDES**, (10 mars), h., bai - BSO +7 (0,27)
par ELKINTOT (sfa) - Sarthe, M. STEPHANE DE SALIGNY2015 **FJORD D'ES**, (12 avril), m., bai - BSO +5 (0,33)
par ULIOR DES ISLES (sfa) - Sarthe,
M. STEPHANE DE SALIGNY

2016 Sans renseignement de UTDIEZ DES ISLES (sfa)

PROMESSE DE LODI (cs) gris 2003 ÉLEVÉE DANS LE NORD - Mme LAURENCE LEROY

par ARTOS (DE) (han) et RATINA (DE) (han) par RITUAL (DE) (han)

et MULZBURG (holst) par MASETTO (holst)

Mise à la reproduction en 2013

2014 **ELMA D'OR DE LODI**, (20 juin), f., al cui - BSO +5 (0,28)
par PEZETAS DU ROUET (sfa) - Nord, M. DIDIER LEROY

2016 Sans renseignement de OGANO SITTE (BE) (sbs)

PROMESSE DE PRELAVAUZ (sfa) alezan 2003

ÉLEVÉE EN HAUTE-MARNE - Mme NATHALIE GIRARDON

par SOUVIENS TOI III (sfa) et CANNELLE DU MONCEY (sfa)

par BARGEOT (aa) et QUETEUSE DU COL (sfa)

par JOUE DU METZ (sfa)

Mise à la reproduction en 2008

2015 **FIESTA DE PRELAVAUZ**, (20 août), f., bai - BSO +4 (0,27)
par OLYMPIC DE SAVIGNY (sfa) - Haute-Marne,
Mme NATHALIE GIRARDON

2016 Sans renseignement de OLYMPIC DE SAVIGNY (sfa)

PROMESSE DE RIVERLAND (sfa) bai 2003

ÉLEVÉE EN CHARENTE - S.C.E.A. RIVERLAND

par PARCO (BE) (bwp) et GRAINE D'ORIA (sfa) par ROYAL FEU (sfa)

et GRAINE D'ORIA (sfa) par RANTZAU (ps)

ISO 102 (07) **BSO** +7 (0,51) - Mise à la reproduction en 20092015 **FROU FROU DE TUS**, (14 mai), m., bai - BSO +10 (0,37)
par FERGAR MAIL (sfa) - Charente-Maritime,
M. PHILIPPE PERTUS

2016 Sans renseignement de NEOFITO DE TUS (sfa)

PROMESSE DE SOULAT (sfa) noipan 2003

ÉLEVÉE DANS LA CREUSE - M. MAURICE DEROUCK

par O MALLEY (sfa) et AURORE DE LALOEUF (sfa)

par NUMERUS CLAUSUS (aa) et ILE DE FRANCE (sfa)

par TOT KIO (sfa)

ISO 111 (08) - Mise à la reproduction en 2010

2015 **FANTASIA DAIFLAM**, (10 avril), f., al cui -
BSO +14 (0,39) BCC +7 (0,23)
par DIAMANT DE SEMILLY (sfa) - Creuse,
Mme FLAVIE DAILLET**PROUESSE DE LA VALLEE** (sfa) alezan 2003

ÉLEVÉE DANS LA MANCHE - M. REMY LEJUEZ et Mme JACQUELINE LEJUEZ

par QREDO DE PAULSTRA (sfa) et CORA D'UN SOIR (sfa)

par SOCRATE DE CHIVRE (sfa) et REGINA DU FIEF (sfa)

par NIGHTSHADE (ps)

ISO 120 (13) **BSO** +3 (0,62) - Mise à la reproduction en 20132015 **FLEUR DE LA VALLEE**, (10 juillet), f., alezan - BSO +15 (0,30)
par URANO DE CARTIGNY (sfa) - Manche, M. REMY LEJUEZ

2016 Sans renseignement de URANO DE CARTIGNY (sfa)

Sans renseignement de URANO DE CARTIGNY (sfa)

PROVIDENCE D'AVRIL (sfa) bai 2003 ÉLEVÉE DANS LE NORD - M. FREDERIC DELPIRE

par ATHLET (DE) (han) et CONNIVENCE (sfa) par FOL AVRIL (aa)

et ORPHEE DE LA COUR II (sfa) par AMOUR DU BOIS (sfa)

Mise à la reproduction en 2013

2014 **EXCLUSIF**, (3 juillet), m., gris - BSO +10 (0,33)

par CARDENTO (DE) (holst) - Nord, M. FREDERIC DELPIRE

PRUDENCE DES PEUX (sfa) bai 2003 ÉLEVÉE EN VENDEE - M. STEPHANE GODARD

par ECHO DES FORETS II (sfa) et GOLDEN CLERGERIE (sfa)

par GALOUBET A (sfa) et OPHELIE DU GENET (sfa) par VIDOC (aa)

ISO 111 (12) **BSO** +2 (0,58) - Mise à la reproduction en 2013

2015 **FLASH BACK DU BONHEUR**, (22 juin), m., bai - BSO +14 (0,36) par WINDOWS VH COSTERSVELD (BE) (bwp) - Lot-et-Garonne, Mme BEATRICE GOMEZ

PRUDENCE D'HONVAULT (sfa) bai f. 2003

ÉLEVÉE DANS LE PAS-DE-CALAIS - M. HENRI-PIERRE DELPLACE, M. PHILIPPE DELPLACE et M. JEAN-MARC DELPLACE

par ADELFO (BR) (fsf) et MAGIE D'HONVAULT (sfa) par COOK DU MIDOUR (aa) et GITANE D'HONVAULT (sfa) par QUAM DE LA LANDE (sfa)

ISO 102 (08) **BSO** +8 (0,59) - Mise à la reproduction en 2005

2015 **FAIR PLAY D'HONVAULT**, (30 juin), m., noipan - BSO +6 (0,35) par WELCOME SYMPATICO (DE) (han) - Pas-de-Calais, M. HENRI-PIERRE DELPLACE

2016 Sans renseignement de FLIPPER D'ELLE (sfa)

PRUDENCE PRIVE (sfa) bai 2003 ÉLEVÉE EN MAYENNE - Mlle HELENE RAUSSIN

par DOLLAR DU MURIER (sfa) et HEVE PETIT LUGNY (sfa) par QUIDAM DE REVEL (sfa) et URNE D'OR (ps) par MISTIGRI (IE) (ps)

ISO 145 (11) **JSO** 6 **BSO** +12 (0,59) - Mise à la reproduction en 2014

2015 **FASHION DE MASSAT**, (2 mai), m., bai - BSO +9 (0,33) par QUINTUS D'09 (BE) (bwp) - Rhône, Mme MICHELLE MASSAT

2016 Sans renseignement de CONTENDRO (DE) (holst)

PRUNE DE CHALUSSE (sfb) bai 2003 ÉLEVÉE DANS LE CHER - Mme SOLANGE PLANSON

par VIGO D'ARSOUILLES (BE) (bwp) et FRAGANCE DE CHALUSSE (sfa) par JALISCO B (sfa) et NIFRANE (sfa) par FURY DE LA CENSE (sfa)

BSO +10 (0,59) **JDR** 4 - Mise à la reproduction en 2008

2015 **FESTIVAL DE CHALUSSE**, (4 mai), m., bai - BSO +22 (0,29) par CARINJO (DE) (holst) - Cher, Mme SOLANGE PLANSON

2016 Sans renseignement de WINDOWS VH COSTERSVELD (BE) (bwp)

PRUNE DES IBIS (sfa) bai 2003 ÉLEVÉE DANS LA MANCHE - Mme MARIE-CHRISTINE DJINDJIAN et M. MICHEL DJINDJIAN

par PAPILLON ROUGE (sfa) et BRESCIA LOUVO (sfa) par PYPYRUS DE CHIVRE (sfa) et JADE R (sfa) par EX VOTO (sfa)

ISO 135 (11) **BSO** +11 (0,60) - Mise à la reproduction en 2012

2015 **FUNNYGIRL DES IBIS**, (20 mai), f., bai - BSO +18 (0,36) par PRESIDENT (NL) (kwpn) - Manche, Mme MARIE-CHRISTINE DJINDJIAN

2016 Sans renseignement de GIOVANI DE LA POMME (BE) (bwp)

PRUNE DU FRAIGNEAU (sfa) bai 2003

ÉLEVÉE EN CHARENTE-MARITIME - JUMENTERIE DU FRAIGNEAU

par OBERON DU MOULIN et INOUIE DU FRAIGNEAU (sfa) par LIBERO H (DE) (holst) et EMMA DU FRAIGNEAU (sfa)

par QUITO DE BAUSSY (sfa)

BSO +3 (0,44) **IDR** 123 (12) **BDR** +9 (0,54) -

Mise à la reproduction en 2013

2014 **EROS BARAIRE**, (23 mars), m., alezan - BDR +21 (0,27) par DON JUAN DE HUS (NL) (kwpn) - Vendée, S.C.E.A. LA BARAIRE

2015 **FRAMBOISE BARAIRE**, (20 mars), f., bai f. - BDR +21 (0,27) par DON JUAN DE HUS (NL) (kwpn) - Vendée, S.C.E.A. LA BARAIRE

PRUNELLE DE LAIRIE (sfa) alezan 2003

ÉLEVÉE DANS LA MANCHE - M. JEAN-CLAUDE LEJEAMTEL

par GABYSCION (sfa) et IDYLLE DE LAIRIE (sfa)

par UNAU DU FONTENY (sfa) et TELSTAR (sfa)

par GUILLAUME TELL (sfa)

ISO 125 (10) **BSO** +4 (0,56) - Mise à la reproduction en 2014

2015 **FARENHEIT DE LINCEL**, (24 mai), m., bai - BSO +10 (0,39) par DOLLAR DELA PIERRE (sfa) - Bouches-du-Rhône, Mme EMMANUELLE GASSEND, Mlle MARIELLE GASSEND

PRUNELLE DES CABANES (sfa) bai 2003

ÉLEVÉE DANS LES DEUX-SEVRES - M. JEAN-FRANCOIS COURSAUD

par HEARTBREAKER (NL) (kwpn) et GROLE DES CABANES (sfa)

par LE TOT DE SEMILLY (sfa) et UKRAINE DU LUC (sfa)

par PRELUDE DE CHEUX (sfa)

ISO 127 (10) **BSO** +18 (0,57) - Mise à la reproduction en 2014

2015 **FLYING GIRL**, (10 juin), f., bai - BSO +19 (0,34) par CON AIR (DE) (holst) - Haute-Savoie, M. CYRILLE CURVAT

PSYCHE DU SALBEY (sfa) bai 2003 ÉLEVÉE DANS LE CALVADOS - M. ALAIN BONAFONS

par VAS Y DONC LONGANE (sfa) et BOHEME DE SEMILLY (sfa)

par DOUBLE ESPOIR (sfa) et GOLE (sfa) par NANKIN (sfa)

BSO +5 (0,52) - Mise à la reproduction en 2007

2008 UP DU SALBEY (sfa), f. - ISO 137 (14) **JSO** 5 **BSO** +21 (0,59) par QUICK STAR (sfa)

2015 **FIRMAMENT DU SALBEY**, (17 mars), m., bai - BSO +13 (0,35) BDR +6 (0,23) par CONTENDRO (DE) (holst) - Calvados, E.A.R.L. HARAS DU GRAND CAUGY

2016 Sans renseignement de SIR OBOLENSKY Z (DE) (westf) et de LAUTERBACH (DE) (old)

P'TITE PUCE DUTOURAIL (sfa) bai 2003

ÉLEVÉE DANS LE PUY-DE-DOME - M. IVAN MILAK

par TROUPIER (sfa) et PENSEE DE RETZ (sfa) par NADIR (ps) et DIANE XVI (sfa) par NATCHEZ (aa)

Mise à la reproduction en 2007

2010 ALL STAR DUTOURAIL (aacr), h. par FANGO IN BLUE (aa) - Etalon

2015 **FREESTYLE TOURAIL**, (20 mai), m., alezan - BSO +9 (0,27) par MALOUBET DE PLEVILLE (sfa) - Puy-de-Dôme, M. IVAN MILAK

2016 Sans renseignement de FETICHE DU PAS (sfa)

PUCCINI EN UT (sfa) bai 2003 ÉLEVÉE EN SEINE-MARITIME - Mme MARIE NORRANT

par GAVROCHE DE QUINCY (sfa) et ALMA VIVA EN UT (sfa) par JALISCO B (sfa) et CHIMENE FIERE (tf) par QUESTIOCA P (tf)

Mise à la reproduction en 2010

2015 **FAKIR DE KERNEV**, (29 avril), m., alezan - BSO +14 (0,22) par ELDORADO DE HUS (NL) (kwpn) - Morbihan, Mme FRANCOISE LE FLOCH

PUCE DE B'NEVILLE (sfa) bai 2003 ÉLEVÉE DANS LA MANCHE - M. JEAN-BAPTISTE THIEBOT

par LORD CALANDO (DE) (holst) et JOIE DE B'NEVILLE (sfa)

par SABLE ROSE (sfa) et FLEUR DE BNEVILLE (sfa)

par TIMORRAK DES ISLES (sfa)

ISO 116 (10) **BSO** +5 (0,60) - Mise à la reproduction en 2014

2015 **FIRST DU GOELO**, (13 mai), m., alezan - BSO +15 (0,35) par VAGABOND DE LA POMME (BE) (sbs) - Côtes-d'Armor, M. PASCAL HALNA

PUEBLA DE LA NUTRIA (MX) (sfa) alezan 2003

ÉLEVÉE AU MEXIQUE - SBSF tome 24 - M. JUAN FRANCISCO ROMERO HUXLEY

par KANNAN (NL) (kwpn) et MERIDA DE LA NUTRIA (US) (sfa)

par OBERON DU MOULIN et HILIADE DU ROUMOIS (sfa)

par BRAZILIA PALUELLE (sfa)

ISO 113 (12) **BSO** +12 (0,52) - Mise à la reproduction en 2013

2015 Naissance déclarée (6 avril), f., bai BSO +17 (0,35)

par CONTENDRO (DE) (holst) - Orne,

S.A.R.L. BARBIZON COURTAGE

2016 Sans renseignement de QUICKLY DE KREISKER (sfa)

PUMBA (sfa) bai 2003 ÉLEVÉE DANS LE CALVADOS - Mme AGNES RIBARD et M. XAVIER RIBARD

par DOLLAR DU MURIER (sfa) et RUMBA III (sfa) par BRILLOSO (sfa) et CORINA I (sfa) par RANTZAU (ps)

ISO 116 (08) **BSO** +7 (0,61) - Mise à la reproduction en 2009

2015 **FURIOSA DE PELEY**, (15 février), f., bai - BSO +9 (0,32)

par LAUDATOR (sfa) - Orne, Mme ALIETTE FORIEN

2016 Sans renseignement de LAUDATOR (sfa)

PUNTA CANA (sfa) bai 2003 ÉLEVÉE DANS L'EURE - M. STEPHANE BEISSY

par SURCOUF DE REVEL (sfa) et ATLANTA IV (sfa)

par KESSEL II (sfa) et FILENA (tf) par LIGNERY (tf)

ISO 120 (10) **BSO** +8 (0,59) - Mise à la reproduction en 2012

2015 **FIGARI DI CANA**, (24 mai), m., noimel - BSO +17 (0,37)

par WINDOWS VH COSTERSVELD (BE) (bwp) - Eure,

M. STEPHANE BEISSY

2016 Sans renseignement de WINDOWS VH COSTERSVELD (BE) (bwp)

PUNTA DES ETISSES (sfa) bai f. 2003 ÉLEVÉE DANS LA MANCHE - M. JEAN-FRANCOIS BATILLAT, Mme CORINNE BATILLAT et M. BERNARD SCHMALLAND

par QUIDAM DE REVEL (sfa) et GREEN LA GRAVELLE II (sfa)

par MONT BLANC (sfa) et VICKY DES ETISSES (sfa) par POT D'OR (ps)

BSO +2 (0,56) - Mise à la reproduction en 2010

2015 **FOCEA DU JAOLAS**, (14 juillet), f., noir - BSO +15 (0,37)

par ROCK'N ROLL SEMILLY (sfa) - Marne,

M. JEAN-LOUIS SCHULTHESS

2016 Sans renseignement de PRIAM D'ISIGNY (sfb)

PURDEY DE BELHEME (sfa) alezan 2003

ÉLEVÉE EN SEINE-MARITIME - M. FREDERIC AIMEZ

par SOUVIENS TOI III (sfa) et AURORE DU BELIN (sfa)

par QUIDAM DE REVEL (sfa) et OREE DU BELIN (ac)

par NIGHT AND DAY (ps)

ISO 104 (08) - Mise à la reproduction en 2008

2015 **FORGET ME NOT BELHEME**, (15 mars), f., bai - BSO +6 (0,38)

par IDEAL DE LA LOGE (sfa) - Seine-Maritime,

M. FREDERIC AIMEZ

2016 Sans renseignement de UP TO YOU (sfa)

PURDEY DE LA MARSANGE (sfa) bai 2003

ÉLEVÉE EN SEINE-ET-MARNE - M. MARC MARRION

par EXPERIO (sfa) et AUTANIE CHAMPIEN (sfa) par ORIGANT (sfa) et FEW OTTANI (sfa) par VULCAIN (aa)

Mise à la reproduction en 2014

2015 FILAEE DE LA MARSANGE, (2 juin), f., bai
par EPSOM GESMERAY (sfa) - Seine-et-Marne,
M. MARC MARRION

PURDEY D'ÉPIZY (sfa) alezan 2003 ÉLEVÉE DANS L'OISE -

M. LUDOVIC AGOGUE

par JAGUAR D'ÉPIC (sfa) et GENTIANE D'OSMOY (sfa)
par VIVALDI AMOR (sfa) et CYBELE D'OSMOY (sfa)
par FURY DE LA CENSE (sfa)

BSO +4 (0,41) - Mise à la reproduction en 2007

2015 FRAGGLEROCK D'OX, (20 avril), m., bai - BSO +9 (0,23)
par COPIN VAN DE BROY (BE) (bwp) - Aube,
M. LUDOVIC AGOGUE

2016 Sans renseignement de L'ARC DE TRIOMPHE (DE) (old)

PURDEY DES CLOTINS (sfa) bai f. 2003

ÉLEVÉE EN L'EUVE-ET-LOIR - M. PASCAL AIZEN

par LE TOT DE SEMILLY (sfa) et HUIT FOIS QUATRE (sfa)
par GALOUBET A (sfa) et DIM UP DES HUTINS (sfa) par QUINIOU (sfa)

ISO 109 (08) **BSO** +8 (0,57) - Mise à la reproduction en 2010

2012 COME BACK AUX CLOTINS, (1 mai), m., al bru - BSO +8 (0,28)
par QUINTUS LS LA SILLA (MX) (oes) - Morbihan,
M. PASCAL AIZEN

2016 Sans renseignement de CONNOR (DE) (holst) et de CON AIR (DE) (holst)

PURDY DE QUINHON (sfa) alezan 2003 ÉLEVÉE EN VENDEE -

M. BERNARD PARDON

par FETICHE DU PAS (sfa) et QUINHON D'OROUET (sfa)
par DOUBLE ESPOIR (sfa) et VIEILLE FUTÉE (ps)
par VIEUX MANOIR (ps)

BSO +6 (0,42) - Mise à la reproduction en 2012

2015 FUSCHIA QUINHON, (23 avril), f., bai -
BSO +14 (0,33) BDR +6 (0,23) par CONTENDRO (DE) (holst) -
Vendée, M. BERNARD PARDON

2016 Sans renseignement de ADZARO DE L'ABBAYE

PURPLE COURCELLE (sfa) alezan 2003

ÉLEVÉE EN SAONE-ET-LOIRE - M. YVES CHAUVIN

par DESIR DU CHATEAU (sfa) et DANCING BRIDE (sfa)
par ALME (sfa) et KALINKA L B (sfa) par SANS SOUCI (sfa)

ISO 114 (08) **BSO** +6 (0,60) - Mise à la reproduction en 2006

2015 FALCO ILZE, (16 avril), m., bai - BSO +6 (0,33)
par QUINTUS D'09 (BE) (bwp) - Jura,
Mme MONIQUE KNOBLOCH

2016 Sans renseignement de TENAREZE (aa)

PYRENE DU SAOURET (aa) gris 2003

ÉLEVÉE DANS LES PYRENEES-ATLANTIQUES - M. MICHEL CHAMPROUX

par ECLAT DE LA PIERRE (ac) et EARLY VERGOIGNAN (aa)
par ROYAL PLAPE (aa) et HYPOLYTE B (*aa*) par DJOURAN (ar)

ISO 119 (11) - Mise à la reproduction en 2014

2015 FAVEUR DU SAOURET, (13 juin), f., bai - BSO +12 (0,38)
par OGRION DES CHAMPS (sfa) - Pyrénées-Atlantiques,
M. MICHEL CHAMPROUX

PYROJKA DES ISLES (sfa) alezan 2003

ÉLEVÉE EN LOIRE-ATLANTIQUE -

ELEVAGE CHICHE-HUBERT HELENE CHICHE-HUBERT

par HORSBORD DES ISLES (sfa) et HERA DES ISLES (sfa)
par URLEVEN PIRONNIERE (sfa) et SPITTA DES ISLES par ITALIC

Mise à la reproduction en 2009

2015 FIDZY DES ISLES, (3 mai), m., alezan - BSO +6 (0,27)
par RINALDO DES ISLES (sfa) - Loire-Atlantique,
ELEVAGE CHICHE-HUBERT HELENE CHICHE-HUBERT

2016 Sans renseignement de UTDIEZ DES ISLES (sfa)

PYROLYSE DES NOIS alezan 2003 ÉLEVÉE DANS LES VOSGES -

M. GUY CONRRARD

par AZUR DE NOUVOLIEU (sfa) et JOYCE DES NOIS (sfa)
par TRESOR DE CHEUX (sfa) et SOVERAINE V (sfa)
par MONITEUR DU MANOIR (sfa)

Mise à la reproduction en 2012

2013 DUX BELLORUM D'NOIS, (4 mai), m., bai
par WELCOME SYMPATICO (DE) (han) - Vosges,
M. GUY CONRRARD

2016 Sans renseignement de SUNDAY DE RIVERLAND (sfb)

PYRRHA DE LA FAYE (sfa) bai 2003 ÉLEVÉE DANS LA LOIRE -

Mme CORINNE SOLER

par POLACK II (sfa) et HAUTE FAYE (ps) par EXACTLY RIGHT (ps)
et ZELIA (ps) par JIM FRENCH (US) (ps)

Mise à la reproduction en 2010

2012 CRACK COEUR, (14 avril), m., bai
par HARDI DU MANOIR (sfa) - Loire, Mme CORINNE SOLER

PYXIE DU LEET (sfa) alezan 2003 ÉLEVÉE DANS LE NORD -

M. BERNARD MULLER

par PRIMA D'OR (aa) et GAIA D'ANCHIN (sfa)
par BIS DE LA MARE (sfa) et RACKWELLE D'ANCHIN (sfa)
par KAYACK (sfa)

Mise à la reproduction en 2008

2015 FIRST LADY DU LEET, (5 juin), f., al bru - BSO +10 (0,31)
par NERVOSO (sfa) - Maine-et-Loire, M. BERNARD MULLER,
M. LOUISON MULLER, Mme CHRISTELLE MULLER,
Mlle RACHEL MULLER

QACENTINA NOIRE (sfa) alezan 2004 ÉLEVÉE DANS LA MOSELLE -

Mme BRIGITTE SEICHEPINE

par HEARTBREAKER (NL) (kwpn) et CASSANDE D'ELVANGE (sfa)
par HOPAL FLEURY (sfa) et ULANDE D'ELVANGE (sfa)
par MAGICIEN (sfa)

ISO 122 (11) **JSO** 5 **BSO** +13 (0,60) - Mise à la reproduction en 2014

2015 FLORIDA WITH LOVE, (27 mai), f., bai - BSO +18 (0,31)
par REGENT DE MONTSEC (sfb) - Moselle,
Mme BRIGITTE SEICHEPINE

2016 Sans renseignement de REGENT DE MONTSEC (sfb)

QACHE CASH'QUILL (sfa) bai 2004 ÉLEVÉE DANS LE CALVADOS -

M. JEAN-CHRISTOPHE LECORNEUR et Dr. Vét. BORIS POUTAS

par MR BLUE (NL) (kwpn) et KRICHNA PIERREVILLE (sfa)
par CACAO COURCELLE (sfa) et PSYCHE (sfa) par JASMIN (sfa)

ISO 112 (09) **BSO** +15 (0,56) - Mise à la reproduction en 2010

2015 FILAE DE MALICAZ, (15 juin), f., noipan - BSO +21 (0,29)
par URANO DE CARTIGNY (sfa) - Manche,
M. FREDERIC BURNOUF, Mme GWENAELE BURNOUF

QACHOU CLARI (sfa) bai 2004 ÉLEVÉE DANS L'AINSE -

M. SEBASTIEN RICHARD

par JAGUAR MAIL (sfa) et ELYSEE DU MOULIN (sfa)
par SOUVIENS TOI III (sfa) et SIBELLE DU MOULIN II (sfa)
par LYRELON (aa)

ISO 106 (09) **BSO** +3 (0,57) - Mise à la reproduction en 2012

2015 Naissance déclarée (13 août), m., alezan BSO +15 (0,29)
par URANO DE CARTIGNY (sfa) - Manche,
M. JEAN-LUC LÉBOUCHER

2016 Sans renseignement de CHECKDAM DU GIVRE

QADANCE VD MOLENDREEF D97 (BE) (p) bai 1993

ÉLEVÉE) - BWP numéro 135928 - M. DIRK ROEGERS

par HEARTBREAKER (NL) (kwpn) et HYDRA O (se)
par BEACH BOY (PL) (oes) et ZAMBRA (se) par ALME (sfa)

ISO 145 (06) **BSO** +21 (0,59) - Mise à la reproduction en 2008

2009 VERT DEGRIS, m. - ISO 148 (15) JSO 6 BSO +29 (0,58)
par DIAMANT DE SEMILLY (sfa)

2015 Naissance déclarée (17 mai), f., bai BSO +23 (0,29)
par UP TO YOU (sfa) - Manche, M. BERTRAND DEVULDER

QADESH ROSE (fsf) baimel 2004 ÉLEVÉE DANS LE CALVADOS -

M. ERIC LOUBET GUITER

par MR BLUE (NL) (kwpn) et DIXY DE LA BOSCRAI (aa)
par PHOSPH'OR (aa) et L'URTTE (aa) par URTOIS (aa)

BSO +6 (0,56) - Mise à la reproduction en 2007

2015 FARLENE BRUCE, (29 avril), f., alezan - BSO +10 (0,28)
par USADOR DU ROUET - Manche,
M. JOSEPH HAUTOIS DEBRIX

QADESHA (sfa) bai 2004 ÉLEVÉE DANS LES COTES D'ARMOR -

M. FRANCK DEROUIN

par POOR BOY (DE) (rhd) et EOLE DU MURIER (sfa)
par DOUBLE ESPOIR (sfa) et NUITD'AVRIL (sfa) par URIEL (sfa)

BSO +6 (0,41) - Mise à la reproduction en 2008

2015 FRANCESCA DU TER, (28 avril), f., bai - BSO +14 (0,26)
par MONTENDER (NL) (kwpn) - Morbihan,
M. CLAUDE BICHET

2016 Sans renseignement de QUERLYBET HERO (BE) (sbs)

QAFE'IN DE PRIM' (sfa) alezan 2004 ÉLEVÉE DANS LA MARNE -

Mlle AMANDINE LORRAIN

par DIAMANT DE SEMILLY (sfa) et EXCEL DU FENAUD (sfa)
par LEPRINCE DE THURIN (sfa) et LIZON (ps)

par POMPON ROUGE (ps)

BSO +18 (0,48) - Mise à la reproduction en 2008

2009 VIP GIRL EN PRIM', f. - ISO 138 (15) JSO 6 BSO +24 (0,56)
par DARCO (BE) (bwp)

- 2010 A TOI DE PRIM', f. - ISO 137 (15) J50 5 B50 +23 (0,52)
par CONTERNO GRANDE (DE) (old)
- 2015 **FOR YOU DE PRIM'**, (30 mars), m., alezan - B50 +22 (0,33)
par PRESIDENT (NL) (kwpn) - Ardennes,
Mlle AMANDINE LORRAIN

QAFEINE DE GALESTE (sfa) bai 2004

- ÉLEVÉE DANS LE CALVADOS - MME EVELYNE POITEVIN
par EPHEBE FOR EVER (sfa) et ATROPINE II (sfa) par NARCOS II (sfa)
et JADE R (sfa) par EX VOTO (sfa)
- ISO 107 (08) B50 +8 (0,55) - Mise à la reproduction en 2008
- 2015 **FLECHE DE GALESTE**, (4 mai), f., baipie
par STENTHOR MORINDA (sfb) - Calvados,
Mme EVELYNE POITEVIN

QAHWA DE BLANCHEVILLE (sfa) bai 2004

- ÉLEVÉE DANS L'AIN - S.A.S. DELACQUIS
par DOLLAR DELA PIERRE (sfa) et JANA DE BLANCHEVILLE (sfa)
par MILOU DE SUBLIGNY (sfa) et REFERENCE (sfa)
par FAKIR DU LINON (sfa)
- ISO 117 (10) J50 4 B50 +9 (0,59) - Mise à la reproduction en 2012
- 2015 **FATEO DE BLANCHEVILLE**, (9 avril), m., alezan -
B50 +15 (0,30) par MALOUBET DE PLEVILLE (sfa) - Ain,
S.A.S. DELACQUIS
- 2016 Sans renseignement de WINDOWS VH COSTERSVELD (BE)
(bwp)

QAISIE D'ALEMPS (fsf) gris 2004 ÉLEVÉE EN DORDOGNE -

- M. PHILIPPE SIBIOUDE et Mme MURIEL SIBIOUDE
par AIRBORNE MONTECILLO (US) (fsf) et VITOSHA (ps)
par MATAHAWK (IE) (ps) et YAKA YAKA (ps) par PEROUGES (ps)
- ISO 109 (12) - Mise à la reproduction en 2014
- 2015 **FALLIN LOVE DE KERIAL**, (27 mai), f., gris - B50 +9 (0,29)
par ULHAN DU TEMPLE - Bouches-du-Rhône,
Mme CAROLINE GIRARD

QALEOPS DE SURY (sfa) bai 2004 ÉLEVÉE DANS LA NIEVRE -

- G.A.E.C. COUGNY SURY
par CALVARO (DE) (holst) et KHEOPS DE SURY (sfa)
par IF DE MERZE et OSMOSE DE COTTE (sfa) par COSMOS (sfa)
- ISO 109 (08) B50 +8 (0,57) - Mise à la reproduction en 2010
- 2015 **FRIVOLE DE SURY**, (10 juin), f., noipan - B50 +15 (0,32)
par SUNDAY DE RIVERLAND (sfb) - Nièvre,
Mme BRIGITTE DE FAVERGES

QALINE DE LA LOGE (sfa) bai 2004

- ÉLEVÉE EN LOIRE-ATLANTIQUE - S.C.E.A. ELEVAGE DE LA LOGE
par VICOMTE DE LA LOGE (sfa) et REBECCA DU HEQUET (sfa)
par JALISCO B (sfa) et GAIE LURONNE (sfa) par NANKIN (sfa)
- ISO 117 (08) J50 4 B50 +10 (0,62) - Mise à la reproduction en 2008
- 2010 AIXTRA DE LA LOGE, m. - ISO 130 (15) J50 5 B50 +16 (0,56)
par COROFINO (DE) (holst)
- 2015 **FILOSOF DE LA LOGE**, (2 juin), m., bai - B50 +14 (0,31)
par QARAT DE LA LOGE (sfa) - Loire-Atlantique,
S.C.E.A. ELEVAGE DE LA LOGE
- 2016 Sans renseignement de SHOUPPYDAM DES HORTS (sfa)

QALINE DE MONTSEC bai 2004 ÉLEVÉE DANS LA MEUSE -

- Dr. ANNE-FRANCOISE ROSSETTI DEGRAVE
par ROBIN II Z (DE) (han) et ATHENE (NL) (kwpn)
par NIMMERDOR (NL) (kwpn) et SILJA (se) par MARCO POLO (kwpn)
- ISO 112 (08) B50 +10 (0,57) - Mise à la reproduction en 2007
- 2008 UDIVINE DE MONTSEC (sfb), f. -
ISO 132 (13) J50 5 B50 +16 (0,58)
par DOLLAR DU MURIER (sfa)
- 2014 **EXCALIBUR DU MOXENE**, (25 mai), m., bai -
B50 +14 (0,39) BCC +5 (0,24) BDR +5 (0,25)
par L'ARC DE TRIOMPHE (DE) (old) - Vosges,
M. JEAN-PHILIPPE CHASSEL
- 2015 **FEELING DU MOXENE**, (1 juin), m., bai - BDR +20 (0,22)
par DON CRUSADOR (DE) (han) - Vosges,
M. JEAN-PHILIPPE CHASSEL

QALINE DES GARMINS (sfb) bai f. 2004

- ÉLEVÉE DANS LE PUY-DE-DOME - M. PHILIPPE DORUT
par FRENCH KISS (DE) (bawue) et EVORA DE SAUSSAIE (sfa)
par LAEKEN (sfa) et TROPILLE NORMANDE (sfa)
par GENET DE BRATAND (sfa)
- IDR 121 (09) JDR 5 BDR +16 (0,56) - Mise à la reproduction en 2007
- 2015 **FELINE DE L'EBAT**, (28 mai), f., bai - BDR +7 (0,21)
par PROPRIANO DE L'EBAT (sfa) - Loir-et-Cher,
E.A.R.L. ELEVAGE DE L'EBAT
- 2016 Sans renseignement de PROPRIANO DE L'EBAT (sfa)

QALVARINE DE LA MOTTE (sfa) bai 2004

- ÉLEVÉE DANS L'INDRE - M. FRANCIS MANDARD
par CALVARO (DE) (holst) et VIOLINE DU BOIS (sfa)
par PERSAN II (sfa) et ROYAL LIFT (ps) par CITHERON (ps)

- ISO 107 (08) B50 +13 (0,50) - Mise à la reproduction en 2012
- 2015 **FEELING DE LA CENSE**, (15 mai), f., alezan - B50 +17 (0,26)
par CHACCO ROUGE (DE) (old) - Manche, S.C.E.A. DU NORON
- 2016 Sans renseignement de KANNAN (NL) (kwpn)

QAMILLE DE GOUVILLE (sfa) bai f. 2004

- ÉLEVÉE DANS LA MANCHE - M. JEAN-CLAUDE LEHUBY et
M. JEAN-CHARLES LEHUBY
par GALOUBET DU MARAIS (sfa) et BRISE DE LONGUEVAL (sfa)
par IN CHALA A (sfa) et ISIS DE CERNIERE (tf)
par PORTE BONHEUR III (tf)
- ISO 114 (11) J50 6 B50 +6 (0,56) - Mise à la reproduction en 2012
- 2015 **FAUCILLE DU BUST**, (22 mai), f., bai f. - B50 +17 (0,36)
par NERVOSO (sfa) - Manche, M. LUDOVIC TRIPON
- 2016 Sans renseignement de ELAN DE LA COUR (sfa)

QANELLE DE MAI (sfa) bai 2004 ÉLEVÉE DANS LE CALVADOS -

- M. JACQUES NAVET et Mme FLORIANE NAVET
par PAPILLON ROUGE (sfa) et VENDETTA DE JASSY (sfa)
par PILUM (sfa) et CLARINE II (sfa) par GORGECHATUM (IE) (ps)
- B50 +3 (0,45) - Mise à la reproduction en 2008
- 2009 VYVESNOIRE D'AUTIZE, f. - ISO 134 (15) B50 +10 (0,55)
par CAPITAL (DE) (holst)
- 2015 **FELINE DU MAZIN**, (26 mai), f., bai - B50 +11 (0,25)
par ARMITAGES BOY (DE) (old) - Deux-Sèvres,
M. DOMINIQUE PERRAULT
- 2016 Sans renseignement de ORLANDO (BE) (bwp)

QARIELLE D'ESPOIR (sfa) alezan 2004 ÉLEVÉE DANS LA MANCHE -

- M. JACKY RENOU
par GRENAT DE GREZ (sfa) et DANSEUSE DU BOIS (sfa)
par IRIS LANDAI (sfa) et QUIRIDA DU BOIS (sfa)
par DIAGHILEV (GB) (ps)
- Mise à la reproduction en 2011
- 2015 **FORTUNE DES LICHERES**, (30 avril), f., bai f. - B50 +8 (0,25)
par RIALTO DES ROSIERS (sfa) - Yonne,
Mme VIRGINIE VILLERS
- 2016 Sans renseignement de ELDORADO DE HUS (NL) (kwpn)

QASIDA DE LA TUILERIE (sfa) bai 2004

- ÉLEVÉE DANS LE BAS-RHIN - M. GEORGES MONTAG
par DOLLAR DELA PIERRE (sfa) et URJA DE ST ANDRE (sfa)
par MAESTRO DU MANOIR (sfa) et PALLANZA (sfa)
par PONTOUX (ps)
- ISO 103 (08) - Mise à la reproduction en 2008
- 2011 **BURBERRY D'EPFIG**, (16 juin), f., bai - B50 +2 (0,35)
par IRIOSO DU MONTOIS (sfa) - Bas-Rhin,
S.A.R.L. ECURIES LAURENT LUTZ
- 2016 Sans renseignement de LIFESTYLE (DE) (old)

QATOUCHA M'AUREA (sfa) bai 2004

- ÉLEVÉE DANS LE FINISTERE - E.A.R.L. HARAS M'AUREA
par DIAMANT DE SEMILLY (sfa) et JAFFA LA GRAVELLE (sfa)
par DAMOISEAU D'OR (sfa) et VICKY DES ETISSES (sfa)
par POT D'OR (ps)
- B50 +14 (0,50) - Mise à la reproduction en 2006
- 2007 TIANA M'AUREA, f. - ISO 134 (13) J50 6 B50 +22 (0,55)
par JAC POTES (DE) (holst)
- 2015 **FAL'BALA D'AURY**, (30 mai), f., bai f.
par CONTENTRO (DE) (holst) - Essonne,
Mme AURELIE DURAND
- 2016 Sans renseignement de JAGUAR MAIL (sfa)

QATOUCHKA MAIL (sfa) bai f. 2004 ÉLEVÉE DANS L'ORNE -

- M. BERNARD PIERRE LE COURTOIS
par FRASCATOR MAIL (sfa) et ELVIRA MAIL (sfa)
par LAUDANUM (ps) et ADORET (BE) (sfa) par ALME (sfa)
- B50 +5 (0,43) - Mise à la reproduction en 2007
- 2015 **FEVALIE COT CHAT**, (27 mars), f., bai - B50 +4 (0,26)
par KIGALI (NL) (kwpn) - Haute-Saône, E.A.R.L. COT CHAT
- 2016 Sans renseignement de NUMBER ONE D'ISO (sfa) et de BAC-
CHUS ST LOIS

QAZA FLAVA DE GY (sfa) noipan 2004

- ÉLEVÉE DANS LE LOIR-ET-CHEVREUSE - S.A.R.L. EUROPEAN HORSES
par ITALIC DES SALINES (sfa) et MACY DU MAROLLE (BE) (sfa)
par ARPEGE PIERREVILLE (sfa) et DEESSE DU PAON (ps)
par KING'S ROAD (ps)
- Mise à la reproduction en 2007
- 2013 **DJ DES SAULINES**, (12 juin), f., bai - B50 +8 (0,30)
par FRINGANT DE LAFAGE (sfa) - Indre,
Mme PASCALE BAUERT
- 2016 Sans renseignement de LULLY ROCIO (sfa)

QAZIDA (dsa) bai 2004 ÉLEVÉE DANS LES PYRENEES-ATLANTIQUES -

- M. WILFRIED DAUBAS
par BALTHUS (GB) (ar) et IDA (oncs)
- Mise à la reproduction en 2014

2015 FEE'LUMEE D'HELLA, (17 avril), f., bai - BSO +4 (0,36) BDR +5 (0,21) par KANNAN (NL) (kwpn) - Pyrénées-Atlantiques, Mme MONICA DUTRUILH

QEBIRA DE GRIMM (sfa) bai 2004 ÉLEVÉE DANS L'ORNE - M. PATRICK FERRU

par JARNAC (sfa) et FEE DE LA VALLEE II (sfa)
par UMOUR DU FENAUD (sfa) et VALLEE BLEUE II (sfa)
par PRINCE DU QUESNAY (sfa)
Mise à la reproduction en 2014

2015 FARAMIR DU MORDOR, (16 mai), m., alezan - BSO +9 (0,39)
par LUCCIANNI (sfa) - Yvelines,
Mme ANGELIQUE DE WATAZZI

2016 Sans renseignement de ULTRA Z (BE) (z)

QEIKO TOP (sfa) bai 2004 ÉLEVÉE DANS LA MANCHE - E.A.R.L. TIP TOP CHEVAL

par LORD CALANDO (DE) (holst) et IT'S OKAY (sfa)
par SI TU VIENS (sfa) et QADOLA (aa) par MASSONDO (*aa*)
ISO 111 (09) BSO +5 (0,59) - Mise à la reproduction en 2011

2015 FIRST LADY MALOUIE, (12 juillet), f., bai - BSO +10 (0,31)
par OKAVANGO SEMILLY (sfa) - Ille-et-Vilaine,
Mme KATELL MAINIER

2016 Sans renseignement de MADE IN SEMILLY (sfa)

QESTION DE QUERGUET (aa) bai cl 2008

ÉLEVÉE DANS LE CANTAL - M. MARC ANTOINE POUDEROUX et Mme FRANCOIS POUDEROUX

par VELOCE DE FAVI (aa) et CINDY NATH (aa) par MANGAROSE (aa) et CINNDY (aa) par FAYRILAND II (*aa*)
Mise à la reproduction en 2012

2015 FRISBEE DU COUDRAY, (19 mai), m., bai - BSO +2 (0,31)
par OSIRIS D'ORION (sfa) - Manche,
Mme ARMELLE VANNIER FILLATRE, M. MANUEL FILLATRE

QHERMES ST LOISE (sfa) alezan 2004 ÉLEVÉE DANS LA MANCHE -

Mme ODILE PARIS, Mme FLORENCE BOSSARD et M. BENOIT PARIS
par QUIDAM DE REVEL (sfa) et AZALEE DE MAI II (sfa)
par MUGUET DU MANOIR (sfa) et FLEUR DE MAI (sfa)
par QUASTOR (sfa)

ISO 131 (10) JSO 4 BSO +11 (0,63) - Mise à la reproduction en 2006
2007 THESEE ST LOIS (sfa), h. - ISO 120 (12) JSO 5 BSO +20 (0,59)
par DIAMANT DE SEMILLY (sfa)

2015 FIGARO JO, (29 mars), m., alezan - BSO +13 (0,35)
par ONDEO DE PILIERE (sfa) - Calvados,
E.A.R.L. HARAS DE LA MORSANGLIERE

2016 Sans renseignement de UPSILON (aa)

QIAN VAN HET MOESHOF (sfa) bai 2004

ÉLEVÉE DANS LE NORD - M. IGNACE HINNEKENS

par FERGAR MAIL (sfa) et KADESHA MOESHOF (sfa)
par MAJOR DE LA COUR (sfa) et ROXANE DU ROUMOIS (sfa)
par JOLY JUMPER (sfa)

BSO +5 (0,42) - Mise à la reproduction en 2008

2015 FAYOLA MOESHOF, (13 mars), f., bai - BSO +11 (0,33)
par NUMERO UNO (NL) (kwpn) - Nord,
M. IGNACE HINNEKENS

2016 Sans renseignement de DIAMANT DE SEMILLY (sfa)

QIARA (sfa) bai 2004 ÉLEVÉE DANS LE CALVADOS -

Mme ALEXANDRA LECLUZE

par APACHE D'ADRIERS (sfa) et GLYCINE DES BOIS II (sfa)
par MUGUET DU MANOIR (sfa) et VENISE DES BOIS II (sfa)
par MATADOR DU BOIS (sfa)

BSO +5 (0,42) - Mise à la reproduction en 2007

2015 FIGHTER JET EPONA, (18 mai), m., bai - BSO +13 (0,33)
par MOZART DES HAYETTES (BE) (sbs) - Manche,
Mme ALEXANDRA LECLUZE

QILQA D'AUGE (sfa) alezan 2004 ÉLEVÉE DANS LE CALVADOS -

S.A. CRIA CABALLAR

par QUIDAM DE REVEL (sfa) et FLUTE DE ST PAIR (sfa)
par UAU DU FONTENY (sfa) et DORIA I (sfa) par UKASE (sfa)
ISO 116 (09) JSO 4 BSO +8 (0,59) - Mise à la reproduction en 2012

2015 FANTA D'AUGE, (11 mai), f., alezan - BSO +14 (0,29)
par ULTRASONIC D'AUGE (sfa) - Calvados,
HELLO HOLDINGS 31 SLU

2016 Sans renseignement de HELLO PIERVILLE (sfa)

QINSHANE DU BEILLOUX (sfa) bai 2004

ÉLEVÉE DANS LE PUY-DE-DOME - M. NORBERT TAILHANDIER

par FORTRESS DE MOENS (sfa) et AKACINE DE VYMO (*ac*)
par KARASHAAN (ps) et CAPUCINE XXII (*aa*) par NIKITA III (*aa*)
Mise à la reproduction en 2014

2015 FOLLOW LES CHASSAGNES, (2 mai), m., bai - BSO +5 (0,21)
par ULHAN DU TEMPLE - Puy-de-Dôme,
Mme AUBERI FOURNET FAYARD

QINTESENCE DE MADAME (sfa) bai 2004

ÉLEVÉE EN GIRONDE - Mme CARINE CAMBOULIVES

par JAGUAR MAIL (sfa) et SALAMINE DE CORDAY (sfa)
par FOUDRE DE GUERRE (sfa) et HEROINE DE CORDAY (sfa)
par MEXICO (sfa)

BSO +5 (0,44) - Mise à la reproduction en 2012

2015 FRAQK DU PRE DU JART, (24 mai), m., al bru - BSO +15 (0,36) BCC +18 (0,25) BDR +5 (0,28)
par KANNAN (NL) (kwpn) - Ardennes,
Dr. Vét. SEBASTIEN JEANMART

2016 Sans renseignement de KANNAN (NL) (kwpn)

QIRYA DES PERRIERES bai f. 2004

ÉLEVÉE DANS LES COTES D'ARMOR - Mme BEATRICE CHAMPALAUNE

par DAMIRO L (NL) (kwpn) et EXODE (dsa)
par BOGDAN DE NAUTIC (ar) et ARDOISE (oi)
Mise à la reproduction en 2014

2015 FERRIA DU BONHEUR, (15 septembre), f., bai f. - BSO +2 (0,38) par IDEM DE B'NEVILLE (sfa) - Côtes-d'Armor,
M. YANN GUINARD

QLEARING DE L'AISNE (sfa) bai 2004 ÉLEVÉE DANS L'AISNE -

M. PIERRE TROCNET

par ALFA D'ELLE (sfa) et BARONNE DE L'ETANG (sfa)
par I LOVE YOU (sfa) et MARNY DE LA CLE (sfa)
par NIGHT AND DAY (ps)

Mise à la reproduction en 2007

2015 FRENCH'KISS, (25 mai), f., bai - BSO +8 (0,33)
par NORWAY DE LA LANDE (sfa) - Manche,
M. ERIC DE COURTILLOLES, Mme SONIA HERVIEU

2016 Sans renseignement de CHECKDAM DU GIVRE

QLOEE DU RIO (sfa) bai 2004 ÉLEVÉE DANS LES COTES D'ARMOR -

M. JEAN-LUC PARIZEL et Mme FLORENCE PARIZEL

par LE TOT DE SEMILLY (sfa) et TENDRESSE DU RIO (sfa)
par NIDOR PLATIERE (sfa) et BELLE DE NUIT A (sfa) par ZEPHIR (aa)
ISO 116 (12) BSO +8 (0,63) - Mise à la reproduction en 2007

2008 UTCH DU RIO (sfb), h. - ISO 142 (14) JSO 6 BSO +17 (0,59)
par L'ARC DE TRIOMPHE (DE) (old)

2015 FIRENZE DU RIO, (27 mai), f., gris - BSO +17 (0,38)
par WINDOWS VH COSTERSVELD (BE) (bwp) - Côtes-d'Armor,
M. JEAN-LUC PARIZEL, Mme FLORENCE PARIZEL

2016 Sans renseignement de KANNAN (NL) (kwpn)

QOCAINE DE BORNAT (sfa) alezan 2004 ÉLEVÉE DANS LA LOIRE -

Mme NATHALIE DEMURGER

par OBERON DU MOULIN et CARMEN III (sfa) par QUAT'SOUS (sfa) et RADIEUSE DE BREKKA (sfa) par LE PLANTERO (sfa)
ISO 106 (10) BSO +3 (0,56) - Mise à la reproduction en 2011

2015 FERIA DE BORNAT, (25 avril), f., bai - BSO +12 (0,28)
par ARMITAGES BOY (DE) (old) - Loire,
Mme NATHALIE DEMURGER

2016 Sans renseignement de WINDOWS VH COSTERSVELD (BE) (bwp)

QOEURDAMOUR DE BUISSY (ac) alezan 2004

ÉLEVÉE EN CORREZE - Mme CENDRINE DUTRAIT et

M. JEAN-BERNARD ANIZAN

par OBERON DU MOULIN et ONDE DE MAURY (aa)
par QUATAR DE PLAPE (aa) et YASMINE (aa) par DANINOS (*aa*)
ISO 121 (11) BSO +8 (0,59) - Mise à la reproduction en 2013

2015 F'CINQ DE LA CHAPELLE, (15 juin), f., bai - BSO +15 (0,29)
par THAIS DE PEGASE (sfa) - Calvados,
Mme LAURENCE MEUNIER

2016 Sans renseignement de PORTOFINO 46 (DE) (westf)

QOLOMBINE PAULOIS (sfa) al bru 2004 ÉLEVÉE DANS L'ORNE -

Mme AGNES GROSZ et M. JEAN-MICHEL GROSZ

par FERGAR MAIL (sfa) et FIDJI PIERREVILLE (sfa) par ROSIRE (sfa) et SONATE PIERREVILLE (sfa) par MUGUET DU MANOIR (sfa)
Mise à la reproduction en 2014

2015 FOSCA PAULOIS, (4 février), f., bai - BSO +20 (0,25)

par URANO DE CARTIGNY (sfa) - Orne,
G.A.E.C. DU PAULOIS HARAS DU PAULOIS

2016 Suitée de QUERCUS DU MAURY (aa)

QOMEDIE LIBELLULE (sfa) bai 2004

ÉLEVÉE DANS LE MORBIHAN - M. GILLES BAUMANN

par ELAN DE LA COUR (sfa) et KAVALA D'AUVRAY (sfa)
par PAPILLON ROUGE (sfa) et VIOLETTA ROUGE (sfa)
par STARTER (sfa)

ISO 149 (15) JSO 6 BSO +21 (0,60) - Mise à la reproduction en 2014

2015 FENOMENE LIBELLULE, (20 février), m., bai - BSO +18 (0,22)
par BISQUET BALOU C VD MISPTEL (DE) (hdl) - Morbihan,
M. GILLES BAUMANN

2016 Sans renseignement de KANNAN (NL) (kwpn)

Sans renseignement de KANNAN (NL) (kwpn)

QOOKIE MAOUCHA (sfa) alezan 2004

ÉLEVÉE EN SEINE-MARITIME - Dr. Vét. CATHERINE COUSSEMANT
par EL DORADO MAOUCHA (sfa) et KAFFA DE RAMPAN (sfa)
par DOMINO DE MOYON (sfa) et A LA UNE (sfa)
par LIEU DE RAMPAN (sfa)

Mise à la reproduction en 2014

2015 FLAMBEUSE DE PEGASE, (29 avril), f., bai - BSO +8 (0,27)
par THAIS DE PEGASE (sfa) - Eure-et-Loir, M. LUBIN PENNA

QORAH DAN (sfb) alezan 2004 ÉLEVÉE DANS LA MANCHE -
M. PIERRE FENAUX

par MANHATTAN (NL) (kwpn) et ROMANEE II (sfa) par LIVAROT (sfa)
et DANAIDE V (sfa) par OUEST FRANCE (sfa)

Mise à la reproduction en 2008

2009 VICKY DAN, (21 mai), f., bai - BSO +2 (0,40)
par MARQUIS DE LA LANDE (sfa) - Manche,
M. PIERRE FENAUX

2016 Sans renseignement de KAPITOL D'ARGONNE (sfa)

QORAILLE D'AUNIS (sfa) bai 2004 ÉLEVÉE EN VENDEE -

Dr. Vét. PASCAL-VICTOR MARCHAND

par FLIPPER D'ELLE (sfa) et CYRENE D'AUNIS (sfa) par LAEKEN (sfa)
et MAM'ZELLE (sfa) par FARCEUR (aa)

BSO +9 (0,47) - Mise à la reproduction en 2007

2015 FAUVE D'AUNIS, (2 avril), f., bai - BSO +11 (0,30)
par IMPALA DES FONTAINES (sfa) - Vendée,
Dr. Vét. PASCAL-VICTOR MARCHAND

2016 Sans renseignement de L'ARC DE TRIOMPHE (DE) (old)

QORAILLE DU MAZ (*ac*) alezan 2004 ÉLEVÉE DANS L'INDRE -

Mme CATHERINE FOUGERE et M. LOIC FOUGERE

par BYZANTIUM (ps) et URANE DU MAZ (*ac*)

par MAD CAPTAIN (IE) (ps) et MELOPEE (*ac*)

par POWHATAN II (US) (ps)

Mise à la reproduction en 2011

2015 FOL'AMOUR DES COUTIS, (31 mai), m., bai
par DORSAY (sfa) - Dordogne,
S.A.R.L. CENTRE EQUESTRE DE NEUVIC

QOSA NOSTRA (sfb) bai f. 2004 ÉLEVÉE EN ILLE-ET-VILAINE -

M. BRUNO CHASSAING

par L'ARC DE TRIOMPHE (DE) (old) et ESTRELLA DEL DIA (sfa)
par GALOUBET A (sfa) et QUILANE D'OR (sfa) par IMAM D'OR (sfa)

BSO +16 (0,46) - Mise à la reproduction en 2009

2012 **CAMBIASO MASSUERE**, m.
par CAREMBAR DE MUZE (BE) (bwp) - Etalon

2015 FAMOSO MASSUERE, (1 juin), m., bai - BSO +19 (0,26)
par TZIGANO MASSUERE (sfb) - Ille-et-Vilaine,
M. BRUNO CHASSAING

2016 Sans renseignement de TZIGANO MASSUERE (sfb)

QOSMOS DE PELAMER (sfa) alezan 2004

ÉLEVÉE EN LOIRE-ATLANTIQUE - Mlle NATHALIE MEYNIAL

par JAGUAR MAIL (sfa) et DIANA TRIOLAIZE (sfa)

par RUNGIS DES HALLES (sfa) et STEPHANIE II (sfa)

par KARATE (sfa)

ISO 112 (12) - Mise à la reproduction en 2006

2015 FANTASTIC DE ROHAN, (30 avril), m., al bru - BSO +10 (0,30)
par MALOUBET DE PLEVILLE (sfa) - Loire-Atlantique,
M. SULLIVAN GATZ, S.C.E.A. LAND ROHAN

2016 Sans renseignement de RUSSEL (DE) (holst)

QOSTAZZURA (sfa) bai 2004 ÉLEVÉE EN ILLE-ET-VILAINE -

M. BRUNO CHASSAING

par DIAMANT DE SEMILLY (sfa) et AWAY PIERREVILLE (sfa)

par ALME (sfa) et SENTINELLE (sfa) par GRAND VENEUR (sfa)

ISO 126 (09) **JSO** 5 **BSO** +18 (0,61) - Mise à la reproduction en 2009

2015 FIFTY'S DE LAURE, (28 avril), f., bai - BSO +19 (0,35)

par CON AIR (DE) (holst) - Lot-et-Garonne,

Mme LAURENE MILLET, Mme MAUD MARIE

2016 Sans renseignement de THUNDER VAN DE ZUUTHOEVE (BE)

(bwp)

QRAQUANTE DE PLEVILLE (sfa) alezan 2004

ÉLEVÉE EN SEINE-MARITIME - Mlle VALERIE ALLIX

par HAPPY VILLERS (sfa) et L'ELUE DU ROZEL (sfa)

par APACHE D'ADRIERS (sfa) et VESTALE DU ROZEL (sfa)

par NARCOS II (sfa)

ISO 126 (09) **JSO** 5 **BSO** +12 (0,59) - Mise à la reproduction en 2014

2015 FELIX COEUR VOLANT, (11 mars), m., bai - BSO +9 (0,28)

par TRESOR MAIL (sfb) - Manche,

Mme IRIS CLARET DE FLEURIEU

2016 Sans renseignement de TRESOR MAIL (sfb)

QRAZYGIRL DELA CHERIE (sfb) bai 2004

ÉLEVÉE DANS L'ORNE - S.C.E.A. DE LA CHERIE

par ORLANDO (BE) (bwp) et FLEUR DES BOIS III (sfa)

par LIVAROT (sfa) et QUENOTTE DES BOIS II (sfa) par KESSEL II (sfa)

Mise à la reproduction en 2006

2015 FREE STYLE DU LOUVANT, (22 juillet), m., bai -
BSO +7 (0,34) par HALOUBET DE GORZE (sfa) - Meuse,
M. SEBASTIEN BILLEBAUT

QREOLE DE BREKKA (sfa) alezan 2004

ÉLEVÉE DANS LA MANCHE - M. PIERRE LE BOULANGER et

Mme MARIE-ANGE LE BOULANGER

par DOLLAR DU MURIER (sfa) et LICORNE DES PARTS (sfa)

par VERDI (sfa) et MAQUETTE (sfa) par HISTRION (sfa)

BSO +3 (0,44) - Mise à la reproduction en 2006

2015 FELINE DE LA CRESS, (15 juin), f., alezan - BSO +10 (0,25)
par URLEVENT DU BARY (sfb) - Manche, Mme OPHELIE ARTU

2016 Sans renseignement de URANO DE CARTIGNY (sfa)

QRINOLINE RUMEL (sfa) alezan 2004

ÉLEVÉE DANS LES YVELINES - M. PATRICK MELLEÇ

par DOLLAR DU MURIER (sfa) et MINNIE MOUSSE (sfa)

par ROSIRE (sfa) et PELUCHE DU BANEY (sfa) par IN CHALA A (sfa)

ISO 111 (08) **BSO** +12 (0,59) - Mise à la reproduction en 2009

2015 FANGIO RUMEL, (6 avril), m., bai - BSO +14 (0,38)

par CANTURO (DE) (holst) - Yvelines,

E.A.R.L. ELEVAGE RUMEL

2016 Sans renseignement de VAGABOND DE LA POMME (BE) (sbs)

QRISTAL DE PIQUET (sfa) bai 2004 ÉLEVÉE DANS LA MANCHE -

Mlle NADINE LAHAYE

par ECHOGENE LATOUR (sfa) et HOSITA D'AVRIL (sfa)

par PLEIN D'ESPOIR IV (sfa) et ROSITA D'AVRIL (sfa)

par HISTRION (sfa)

Mise à la reproduction en 2010

2015 FLASH DE CAMP BARROT, (1 avril), m., bai - BSO +8 (0,36)
par NEWTON DE KREISKER (sfa) - Haute-Garonne,
M. NICOLAS CISA

2016 Sans renseignement de DIAMANT DE SEMILLY (sfa)

QROQUE LUZANE (sfa) bai 2004 ÉLEVÉE EN LOIRE-ATLANTIQUE -

Mme CAROLE BOUCHAND et M. HERVE BOUCHAND

par COL CANTO (sfa) et LORKYA D'AUZAY (sfa) par SHOGOUN II (sfa)

et GARIA D'AUZAY (sfa) par ARRA D'AUZAY (sfa)

ISO 109 (10) **BSO** +8 (0,59) - Mise à la reproduction en 2006

2007 **TAIGA LUZANE** (sfa), f. - ISO 126 (12) **JSO** 5 **BSO** +16 (0,57)

par NOUMA D'AUZAY (sfa)

2015 FILEAS DE LUZAN LA, (22 mai), m., bai - BSO +15 (0,37)

par UGANO SITTE (BE) (sbs) - Loire-Atlantique,

Mme CAROLE BOUCHAND, M. HERVE BOUCHAND

QRYSTALE D'YROISE (aes) palpée 2004

ÉLEVÉE DANS LE CALVADOS - Mme GWENAELE BERNARD

par DESIR DU CHATEAU (sfa) et JUST DO IT (oi)

Mise à la reproduction en 2014

2015 FAMOUS D'YROISE, (1 juillet), m., isabel - BSO +7 (0,24)

par URANO DE CARTIGNY (sfa) - Manche,

Mme GWENAELE BERNARD

QUABAKA DE CONDE (ac) gris 2004 ÉLEVÉE DANS LA MANCHE -

M. LOUIS MALLE et Mme ALICE MALLE

par OFFICIEL (ps) et ABAKA DES MONCEAUX (ac)

par L'ENSORCELEUR (ps) et MASCOTTE (aa) par LE GREGOL (*aa*)

Mise à la reproduction en 2014

2015 FANGIO DES BRIERES, (6 avril), m., baipie

par STENTHOR MORINDA (sfb) - Seine-Maritime,

Mme MICHELE SAILLY

2016 Sans renseignement de PALACE EPISODE (US) (ps)

QUABANA DU MURIER (sfb) bai 2004 ÉLEVÉE EN MAYENNE -

M. PHILIPPE BODINIER

par DOLLAR DU MURIER (sfa) et CABANA II (DE) (holst)

par CAPITOL I (DE) (holst) et MAXI (se) par FOKUS II (DE) (holst)

Mise à la reproduction en 2012

2015 FOXTROT AS, (3 juin), m., bai - BSO +16 (0,31) BDR +6 (0,22)

par CONTENDRO (DE) (holst) - Lot-et-Garonne,

AL ASAYL MANAGEMENT

2016 Sans renseignement de KANNAN (NL) (kwpn)

QUACAHUETTE DE STE HERMEL (BE) (s) al bru 2000

ÉLEVÉE - SBS numéro 34614 - ELEVAGE DE SAINTE HERMELLE

par TRESOR (BE) (bwp) et CACAHUETTE AMAURY (sfa)

par QUIDAM DE REVEL (sfa) et ROSE CHAISERONNE (sfa)

par DIAGHILEV (GB) (ps)

ISO 141 (10) **JSO** 4 **BSO** +17 (0,58) - Mise à la reproduction en 2012

2015 FE KAOUET DE RAYGADES, (28 juin), f., bai f. -

BSO +16 (0,39) par NABAB DE REVE (BE) (sbs) -

Haute-Garonne, Mme MARIE-CLAUDE SEGONZAC

QUACENTINA

(sfa) bai 2004 ÉLEVÉE DANS LE MAINE-ET-LOIRE - M. JEAN DIXNEUF

par URBAIN DU MONNAI (sfa) et PETITE TREMBLAIE (ps)
par DASTAAN (ps) et MISS JOSS (ps) par LE PONTET (ps)
Mise à la reproduction en 2006

2015 FLY DU REVE, (9 juin), f., gris - BSO +9 (0,30)
par PRESIDENT (NL) (kwpn) - Nord, M. MATHIEU DEUDON

QUADIDIA DES CHAMPS

(sfb) alezan 2004
ÉLEVÉE DANS LA MANCHE - M. JEAN-YVES LEMASLE et
Mme ANNIE LEMASLE

par OGANO SITTE (BE) (sbs) et LOLITA DES CHAMPS (sfa)
par ROSIRE (sfa) et ESTRELA DES CHAMPS (sfa)
par KING'S ROAD (ps)

ISO 118 (12) BSO +15 (0,60) - Mise à la reproduction en 2009

2015 FATMA DES CHAMPS, (21 juillet), f., alezan - BSO +19 (0,29)
par UP TO YOU (sfa) - Manche, M. JEAN-YVES LEMASLE,
Mme ANNIE LEMASLE

2016 Sans renseignement de CHECKDAM DU GIVRE

QUADRETTE DOMBISTE

(sfa) bai 2004 ÉLEVÉE DANS L'AIN - G.A.E.C. DES DOMBES

par JOLY FLY DES FORETS (sfa) et CALINE DES DOMBES (sfa)
par MAESTRO DU MANOIR (sfa) et HERITIERE (sfa)
par MERSEBOURG (sfa)

Mise à la reproduction en 2008

2015 FALBALA KOKKA, (1 mai), f., bai - BSO +10 (0,31)
par OSCAR DES FONTAINES (sfa) - Saône-et-Loire,
E.A.R.L. AS DE TREFLE

2016 Sans renseignement de DALTON VAN HET LINDEHOF (BE) (bwp)

QUADRIGE BROUAISE

(sfa) bai f. 2004

ÉLEVÉE DANS LA MANCHE - M. JEAN-CLAUDE PERREE

par HURLEVENT DE BREKA (sfa) et FLEUR DES MIELLES (sfa)
par SOCRATE DE CHIVRE (sfa) et UNA DES MIELLES (sfa)
par IN CHALA A (sfa)

ISO 116 (08) JSO 4 BSO +7 (0,55) - Mise à la reproduction en 2010

2015 FLEMINGTON DU VASSAL, (20 juillet), m., noir -
BSO +13 (0,38) BCC +4 (0,24)
par L'ARC DE TRIOMPHE (DE) (old) - Sarthe,
E.A.R.L. CHARLOT LEPINE

QUADRILLE DE BEAUPRE

(sfa) bai 2004

ÉLEVÉE DANS LA MANCHE - M. MICHEL DURANT et

Mme JACQUELINE LEREVEREND

par BONHOMME II (sfa) et EOSINE DE BEAUPRE (sfa)
par MUGUET DU MANOIR (sfa) et KADIDJA V (*ac*)
par LE FRIMAS (*aa*)

Mise à la reproduction en 2014

2015 FIRELOVE DU BOIS, (20 avril), f., bai - BSO +9 (0,29)
par TELSTAR DE LA POMME (sfa) - Calvados,
Mme SARAH EGRET

2016 Sans renseignement de MONTENDER (NL) (kwpn)

QUADRILLE DE BEAUVOIR

(sfa) alezan 2004

ÉLEVÉE DANS LA VIENNE - S.A.R.L. GIRAUD ERIC

par PALISCO (sfa) et FLAMME DE BAGNEUX (aa) par ULTAN (aa)
et QUEEN DE CHAMPNOIR (aa) par FARITCHOU (aa)

ISO 121 (13) BSO +2 (0,60) - Mise à la reproduction en 2007

2015 FIFTY CENT D'OZ, (22 avril), h., alezan -
BSO +14 (0,40) BCC +9 (0,22) BDR +3 (0,25)
par KANNAN (NL) (kwpn) - Morbihan, M. ANTOINE BOULHO

2016 Sans renseignement de KANNAN (NL) (kwpn)

QUADRILLE DE BREKA

(sfa) bai 2004

ÉLEVÉE DANS LA MANCHE - M. PIERRE LE BOULANGER et

Mme MARIE-ANGE LE BOULANGER

par HELIOS DE LA COUR II (sfa) et MARGOT DE BREKKA (sfa)
par EYKEN DES FONTENIS (sfa) et COROLYS II (sfa)
par NARCOS II (sfa)

BSO +6 (0,42) - Mise à la reproduction en 2006

2015 FIDJI DE ST JEAN, (30 mai), f., alezan - BSO +13 (0,25)
par TODT UN PRINCE (sfa) - Manche, M. FABIEN MARIE

2016 Sans renseignement de BELLA BALOUBET (DE) (holst)

QUADRILLE DE COQUERIE

(sfa) bai 2004

ÉLEVÉE DANS LA MANCHE - M. RAPHAEL DULIN et

Mme ANNICK DULIN-LEGOUPL

par FERGAR MAIL (sfa) et GIRL DE COQUERIE (sfa)
par PAPILLON ROUGE (sfa) et LUTTEUSE II (sfa) par QUASTOR (sfa)

ISO 109 (10) BSO +9 (0,60) - Mise à la reproduction en 2008

2009 COQUIN DE COQUERIE Z (z), m. -
ISO 131 (14) JSO 5 BSO +18 (0,54)
par CONSUL DL VIE Z (BE) (z)

2015 FEELING DE COQUERIE, (5 juillet), m., bai - BSO +18 (0,37)
par WINDOWS VH COSTERSVELD (BE) (bwp) - Manche,
M. RAPHAEL DULIN, Mme ANNICK DULIN-LEGOUPL

2016 Sans renseignement de WINDOWS VH COSTERSVELD (BE) (bwp)

QUAHOLA DE LUSSE

(sfa) alezan 2004

ÉLEVÉE DANS LES VOSGES - M. GUY MORTIN

par DAMIRO B (NL) (kwpn) et ALOHA DE BAUGY (sfa)
par MOON MOUNTAIN (GB) (ps) et LADINE DE BAUGY (sfa)
par QUASTOR (sfa)

Mise à la reproduction en 2009

2015 FANTASTIC GRAVELOTTE, (23 juin), f., bai f. - BSO +7 (0,30)
par QUANTUM (DE) (holst) - Moselle, Mme FANNY MAYER

QUAKHDAICHA

(sfa) alezan 2004 ÉLEVÉE DANS LA MANCHE -

Mme CHRISTINE PONTUS, M. MICHEL MEIGNE, Mme CHRISTIANE LAJON et
M. DENIS LAJON

par AKHDARI (US) (ps) et GERCAME BOUQUET (sfa)
par SHERCAME (GB) (ps) et MAD MARCH BOUQUET (sfa)
par EVAINQUEUR

ICO 125 (09) - Mise à la reproduction en 2014

2015 FAIRY TALE II, (18 mai), m., gris par OPIUM DE TALMA (sfa) -
Doubs, Mme SOPHIE MERLET

QUALAXIE DE GRASSET

(sfa) alezan 2004

ÉLEVÉE DANS L'INDRE - M. MICHEL ROBERT GAURY

par VOLUBILIS D'ARMONT (sfa) et GALAXIE DE GRASSET (sfa)
par O MALLEY (sfa) et STAR DE VAUPTAIN (sfa)
par VIF DE VAUPTAIN (sfa)

Mise à la reproduction en 2010

2015 FURIOUS DE MAT, (30 mai), m., alezan - BSO +11 (0,28)
par URANO DE CARTIGNY (sfa) - Creuse,
M. MARC ANTOINE MATEO

QUALAYA D'ORION

(sfa) bai 2004 ÉLEVÉE DANS LE LOIRET -

Mme MARIE-THERESE LAYEC

par CALVARO (DE) (holst) et KALOUBETTE D'ORION (sfa)

par GALOUBET A (sfa) et UDELLE D'ORION (sfa)

par NEPTUNE D'ALARY (aa)

ISO 141 (10) JSO 6 BSO +20 (0,58) - Mise à la reproduction en 2014

2015 FUTUR FLOREVAL, (27 avril), m., noir - BSO +22 (0,37)
par BALOU DU ROUET (DE) (old) - Essonne,
E.A.R.L. HARAS DE FLOREVAL

QUALEVA DU MANOIR

(sfa) bai 2004 ÉLEVÉE DANS LA MANCHE -

G.A.E.C. LE HAUT MANOIR et M. GUY BARBIER

par GRENAT DE GREZ (sfa) et HELICE DU MANOIR (sfa)

par VERDI (sfa) et TANIA DU MANOIR (sfa) par STARTER (sfa)

BSO +10 (0,43) - Mise à la reproduction en 2007

2015 FILOU DU MANOIR, (18 avril), m., bai - BSO +11 (0,28)
par SALTO DE L'ISLE (sfa) - Manche, M. MARC RUBE

2016 Sans renseignement de SALTO DE L'ISLE (sfa)

QUALI DE BAIMONT

(sfa) bai 2004 ÉLEVÉE DANS LES ARDENNES -

E.A.R.L. DE BAIMONT

par NARCOS II (sfa) et JOLIE DE BAIMONT (sfa)

par NIDOR PLATIERE (sfa) et STATE DE BAIMONT (sfa)

par ELF III (sfa)

ISO 106 (08) BSO +4 (0,58) - Mise à la reproduction en 2010

2015 FIDGY DE BAIMONT, (25 mai), m., gris - BSO +10 (0,34)
par QUITE CAPITOL (DE) (holst) - Ardennes,
E.A.R.L. DE BAIMONT

2016 Sans renseignement de OGRION DES CHAMPS (sfa)

QUALIDAD DE CAZENEUVE

(aa) aubere 2004

ÉLEVÉE DANS LE GERS - Mme STEPHANIE URDIALES

par TRESOR DU RENOM (ac) et UPPEE DU GAT (aa)

par FOL AVRIL (aa) et MASCOTTE DU GAT (aa) par RIO NEGRO (aa)

BSO +2 (0,48) - Mise à la reproduction en 2007

2008 UDSON DE FEYELE (aa), h. - ISO 128 (15) JSO 5 BSO +9 (0,56)
par LAURIER DE HERE (aa)

2015 FRENCHRIVER DE FEYELE, (1 juin), m., bai - BSO +11 (0,35)
par NEWTON DE KREISKER (sfa) - Moselle,
Mme EMMANUELLA FEIL

QUALINA DU BESSIN

(sfa) alezan 2004

ÉLEVÉE DANS LE CALVADOS - Mme LAURENCE CAROF

par HELIOS DE LA COUR II (sfa) et BOREALE DE ROUMARD (sfa)

par BENROY (GB) (ps) et JENA (sfa) par VAROULO (sfa)

ISO 106 (08) BSO +1 (0,55) BDR +1 (0,44) -

Mise à la reproduction en 2010

2015 FLASH DU BESSIN, (11 juin), m., gris - BSO +8 (0,27)
par UPSILON (aa) - Calvados, Mme LAURENCE CAROF

QUALINE DE FARY

(sfa) bai 2004 ÉLEVÉE DANS L'AISNE -

M. FRANK GUITTARD

par SIRE DU THEIL (sfa) et DAME DE COEUR III

par ALTAYAN (IE) (ps) et MASSILIA IV par PARIS JOUR (ps)

ou ERMITAGE (ps)

ICC 138 (09) JCC 6 - Mise à la reproduction en 2007

2014 EH LA DE LA CROIX (BE), (9 juin), f., bai f. - BSO +3 (0,30)
par INDY STAR (sfa) - BELGIQUE, Mme CAROLINE STEEMAN

QUALINE DE PRE FEIGES (sfa) bai 2004 ÉLEVÉE DANS L'AIN -
Mme MARIE-CLAUDE VERONESI

par QUIDAM DE REVEL (sfa) et DOMINO GERBAUX (sfa)
par PEGASE GERBAUX (sfa) et SARDANE GERBAUX (sfa)
par URIEL (sfa)

BSO +7 (0,54) - Mise à la reproduction en 2009

2015 FANDJIO COT CHAT, (7 mai), m., bai -
BSO +16 (0,38) BCC +13 (0,24) par KANNAN (NL) (kwpn) -
Haute-Saône, E.A.R.L. COT CHAT

2016 Sans renseignement de IDEAL DE LA LOGE (sfa) et de MONTENDER (NL) (kwpn)

QUALINE DE RIVERLAND (sfa) bai 2004 ÉLEVÉE EN CHARENTE -
S.C.E.A. RIVERLAND

par KANNAN (NL) (kwpn) et COPPELIA DE LA SEE (sfa)
par MUGUET DU MANOIR (sfa) et REVANGIKA (sfa)
par NIGHT AND DAY (ps)

BSO +11 (0,42) - Mise à la reproduction en 2007

2015 FLY DE RIVERLAND, (23 avril), m., bai
par LIFESTYLE (DE) (old) - Charente, S.C.E.A. RIVERLAND

2016 Sans renseignement de L'ARC DE TRIOMPHE (DE) (old)

QUALINE DE VILLARET (sfa) bai 2004

ÉLEVÉE EN SAONE-ET-LOIRE - S.C.E.A. DE VILLARET

par AIRBORNE MONTECILLO (US) (fsf) et ISIS DE LA MARRE (sfa)
par IF DE MERZE et PIN UP D'AURE (sfa) par KAYACK (sfa)

ISO 109 (09) **BSO** +6 (0,51) - Mise à la reproduction en 2010

2015 FARAH DE VILLARET, (25 mai), f., bai - BSO +6 (0,31)
par QUINTUS D'09 (BE) (bwp) - Saône-et-Loire,
S.C.E.A. DE VILLARET

QUALINKA DU SYRE (sfa) bai 2004 ÉLEVÉE DANS LE CALVADOS -
Mme MARTINE MAGNIER et M. PATRICE BOUREAU

par PAPILLON ROUGE (sfa) et TROMPETTE ARDENTE (sfa)
par GRAND VENEUR (sfa) et EUREKA (sfa) par RED STAR II (ps)

BSO +10 (0,50) - Mise à la reproduction en 2006

2011 BOREALE DU MEZEL, f. - ISO 122 (15) JSO 4 BSO +19 (0,46)
par SCAREFACE DE MARS (sfa)

2015 FUHLANN DU MEZEL, (27 février), m., bai - BSO +16 (0,27)
par ULHAN DU TEMPLE - Meurthe-et-Moselle,
M. LUCIEN HECHT, ECURIE FORTIN ALAIN

2016 Sans renseignement de MALOUBET DE PLEVILLE (sfa)

QUALIOPE DES ORCETS (sfa) alezan 2004

ÉLEVÉE EN HAUTE-SAONE - G.A.E.C. LES ORCETS

par LE TOT DE SEMILLY (sfa) et FANI DU BAGNEROT (sfa)
par PRINCE DU LOGIS (aa) et OPULENTE DU COL (sfa)
par HOURRAH (sfa)

BSO +5 (0,50) - Mise à la reproduction en 2007

2009 VENUS DES ORCETS, f. - ISO 124 (14) JSO 4 BSO +13 (0,55)
par JAGUAR MAIL (sfa)

2015 FAUST DES ORCETS, (5 avril), m., alztac - BSO +11 (0,27)
par TYPE TOP DU MONTEIL (sfa) - Haute-Saône,
G.A.E.C. LES ORCETS

2016 Sans renseignement de BORIS (BE) (bwp)

QUALIPTIA MOUCHE (sfa) bai 2004 ÉLEVÉE DANS LA MANCHE -
M. ROLAND BELLET et M. JULIEN BELLET

par VERDI (sfa) et URELIA DE COURCY (sfa) par POT D'OR (ps)
et DIANE DE COURCY (sfa) par URIEL (sfa)

ISO 107 (09) **BSO** +2 (0,59) - Mise à la reproduction en 2009

2011 BELIZE MOUCHE, f. - ISO 120 (15) BSO +18 (0,50)
par QUARTZ DU CHANU (sfb)

2015 FANTA MOUCHE, (12 mai), f., bai f. - BSO +9 (0,22)
par BISQUET BALOU C VD MISPEL (DE) (hdl) - Manche,
G.A.E.C. MOUCHE

2016 Sans renseignement de ELDORADO DE HUS (NL) (kwpn)

QUALISCA DU BARBIN (sfa) alezan 2004

ÉLEVÉE DANS LE DOUBS - M. PHILIPPE CUSENIER

par QUIDAM DE REVEL (sfa) et HAVANE DU BARBIN (sfa)
par COUNT IVOR (US) (ps) et RIGOLLETTE (sfa) par ET HOP (aa)

ISO 121 (09) **JSO** 5 **BSO** +8 (0,60) - Mise à la reproduction en 2013

2015 FATA DU BARBIN, (24 mars), f., bai - BSO +11 (0,38)
par UTRILLO VD HEFFINCK (BE) (bwp) - Doubs,
M. PHILIPPE CUSENIER

QUALISKA DE RIVERLAND (sfa) bai 2004

ÉLEVÉE EN CHARENTE - S.C.E.A. RIVERLAND

par DOLLAR DU MURIER (sfa) et ISIS ROUGE (sfa)
par BLEU BLANC ROUGE II (sfa) et TOSCA DE REVEL (sfa)
par KISSOVO (sfa)

BSO +12 (0,40) - Mise à la reproduction en 2007

402

Les informations figurant dans ce volume sont fonction des données enregistrées dans les fichiers du SIRE à la date du 14 mars 2016

2015 FETICHE DE RIVERLAND, (15 avril), m., bai - BSO +17 (0,26)
par MONTENDER (NL) (kwpn) - Charente,
S.C.E.A. RIVERLAND

2016 Sans renseignement de L'ARC DE TRIOMPHE (DE) (old)

QUALISKA D'ENTREVAUX (sfa) alezan 2004

ÉLEVÉE DANS LE CALVADOS - Mme ISABELLE BERNARD DELORE

par GAVROCHE DE QUINCY (sfa) et EVERTON (sfa)

par LIVAROT (sfa) et OLGA DES LONGANNES (sfa)
par TIGRE ROUGE (sfa)

Mise à la reproduction en 2010

2015 FALBALA PIRONNIERE, (12 avril), f., bai - BSO +9 (0,23)
par UPSILON (aa) - Vendée, Mme MARTINE CANTETEAU,
M. JEAN-MARIE CANTETEAU

2016 Sans renseignement de BOLAT STE HERMELLE

QUALISTA DU LIE (sfa) alezan 2004 ÉLEVÉE DANS LA SARTHE -

Mme MARIE-ANNE JACQUELIN et M. PASCAL JACQUELIN

par CABDULA DU TILLARD (sfa) et KAIMA D'ARGOUGES (sfa)

par VOLTAIRE (DE) (han) et CIRCE L'ECHENAU (sfa)
par NARCOS II (sfa)

ISO 111 (13) **BSO** +4 (0,60) - Mise à la reproduction en 2006

2015 FORCE DE PELICE, (28 mai), f., bai - BSO +5 (0,38)
par POOR BOY (DE) (rhdl) - Sarthe, M. GUILLAUME BIENAIME

2016 Sans renseignement de POOR BOY (DE) (rhdl)

QUALITE D'ORCHIS (sfa) alezan 2004 ÉLEVÉE DANS L'INDRE -

Mme MONIQUE PHILIPPE GATESOUBE

par CALVARO (DE) (holst) et VALIA D'ORCHIS (sfa)

par PRESTIGE DE MOENS (sfa) et LYRE DE LONGVAUT (sfa)
par NYKIO (sfa)

BSO +8 (0,50) - Mise à la reproduction en 2007

2008 UTOPIA D'ORCHIS (sfa), f. - ISO 126 (13) JSO 5 BSO +12 (0,56)
par FASTOUREL DU CAP (sfa)

2010 ANGELA D'ORCHIS, f. -
ISO 128 (15) JSO 5 BSO +18 (0,54) BCC +5 (0,20)
par LUCCIANNO (sfa)

2015 FEELING D'ORCHIS, (27 février), m., alezan - BSO +15 (0,33)
par HUPPYDAM DES HORTS (sfa) - Indre,
Mme MONIQUE PHILIPPE GATESOUBE,
M. PASCAL GATESOUBE

2016 Sans renseignement de EPSOM GESMERAY (sfa)

QUALITE DU PARC (sfa) bai 2004 ÉLEVÉE DANS LE CALVADOS -

M. JEAN-PAUL MARTINE

par FLIPPER D'ELLE (sfa) et AMITIE DU PARC (sfa)

par HOSPODAR (sfa) et LIBERTE DU PARC (sfa) par MEXICO (sfa)

ISO 116 (09) **BSO** +7 (0,58) - Mise à la reproduction en 2012

2015 FRIVOLE D'ORION, (21 mai), f., bai - BSO +10 (0,36)
par VERDI (NL) (kwpn) - Seine-Maritime, M. JOEL GRENIER

QUALITE VERTE (sfa) bai cl 2004 ÉLEVÉE EN SEINE-ET-MARNE -

M. PHILIPPE MAUBAN

par CALVARO (DE) (holst) et RAINETTE VERTE (sfa)

par JALISCO B (sfa) et FANELLY par GAUR (ps)

BSO +4 (0,52) - Mise à la reproduction en 2006

2015 FLASH VERT, (21 avril), m., bai - BSO +7 (0,35)

par KING SIZE (aa) - Seine-et-Marne, M. PHILIPPE MAUBAN

2016 Sans renseignement de KING SIZE (aa)

QUALITY D'AIX (DE) (rhdl) alezan 2004 ÉLEVÉE EN ALLEMAGNE -

RS numéro 430311904 - M. HANS ESTERS

par FOR PLEASURE (DE) (han) et PIA NE (rhdl) par PILOT (westf)
et PINK FLOYD (rhdl) par POLYDOR (westf)

ISO 134 (10) **JSO** 6 **BSO** +13 (0,58) - Mise à la reproduction en 2011

2015 FIGARO D'AIX, (18 juin), m., alezan
par BALOUBET DU ROUET (sfa) - Manche, M. RAYNAL GRAS

2016 Sans renseignement de NABAB DE REVE (BE) (sbs)

QUALITY DU GOLFE (sfb) bai 2004 ÉLEVÉE DANS LE MORBIHAN -

M. JEAN-PIERRE CIMOLAI

par L'ARC DE TRIOMPHE (DE) (old) et CALUMA DE RHUYS (sfa)

par GALOUBET A (sfa) et KAMA DE KERANGUEN (sfa)

par TIGRE ROUGE (sfa)

ISO 145 (11) **JSO** 6 **BSO** +23 (0,61) - Mise à la reproduction en 2011

2015 FUNNY BOY DU GOLFE, (17 avril), m., bai -

BSO +24 (0,40) BCC +15 (0,24) BDR +4 (0,27)

par KANNAN (NL) (kwpn) - Côtes-d'Armor,

M. JEAN-PIERRE CIMOLAI

2016 Sans renseignement de KANNAN (NL) (kwpn)

Sans renseignement de KANNAN (NL) (kwpn)

QUALITY TIME DE ROY (sfb) bai 2004

ÉLEVÉE EN INDRE-ET-LOIRE - E.A.R.L. ELEVAGE DE L'ANGENARDIERE

par ORLANDO (BE) (bwp) et VENUEE DE LA LANDE (sfa)

par GRAND VENEUR (sfa) et OLGA DE LA LANDE (sfa)

par ST BRENDAN (GB) (ps)

ISO 122 (09) **JSO** 5 **BSO** +8 (0,62) - Mise à la reproduction en 2007

- 2008 UREKA DE ROY (sfb), f. - ISO 137 (14) JSO 5 BSO +19 (0,59)
par QUIDAM DE REVEL (sfa)
- 2015 **FARRAH DU LOIR**, (18 mars), f., bai - BSO +17 (0,34)
par QCLASSIC BOIS MARGOT (sfb) - Sarthe, M. PIERRE GOUYE

QUALKATIE CHRISTI (sfa) bai 2004 ÉLEVÉE DANS LA MANCHE - M. JACK ANGOT

- par BONHOMME II (sfa) et AUBEPINE DU HOMMET (sfa)
par PAPHYRUS DE CHIVRE (sfa) et ISABELLA (sfa) par LARGNY (ps)
- ISO** 113 (08) **BSO** +7 (0,56) - Mise à la reproduction en 2009
- 2015 **FEELING DE GRANDRY**, (17 mai), m., bai - BSO +16 (0,31)
par MALITO DE REVE (BE) (sfa) - Manche,
Mme JOELLE ANGOT
- 2016 Sans renseignement de VALEUR D'ELLE

QUALMA DE VESQUERIE (sfa) al fon 2004
ÉLEVÉE DANS LA MANCHE - M. GERARD COULOMBIER,
Mme LILIANE COULOMBIER et M. XAVIER COULOMBIER

- par PAPILLON ROUGE (sfa) et CALINE D'VESQUERIE (sfa)
par SAPHIR D'ELLE (sfa) et UT DE LA VESQUERIE (sfa)
par ELF III (sfa)
- BSO** +6 (0,54) - Mise à la reproduction en 2008
- 2015 **FLAMBEAU DE VESQUERIE**, (19 juin), m., bai -
BSO +15 (0,33) par VAGABOND DE LA POMME (BE) (sbs) -
Manche, G.A.E.C. DE LA VESQUERIE
- 2016 Sans renseignement de VAGABOND DE LA POMME (BE) (sbs)

QUALMERIA VILLERS (sfa) bai 2004 ÉLEVÉE DANS L'OISE - S.N.C. HARAS DE VILLERS

- par HAPPY VILLERS (sfa) et ALMERIA II (sfa) par ALME (sfa)
et I CHEVALERAIE (sfa) par ULTRA CHIC (sfa)
- Mise à la reproduction en 2009
- 2015 **FALBALA VILLERS**, (16 mai), m., bai f. - BSO +10 (0,30)
par GUARANA CHAMPEIX (sfa) - Oise,
S.N.C. HARAS DE VILLERS
- 2016 Sans renseignement de VOYAGEUR OF LULU

QUALY DU NUIRAT (sfb) bai 2004 ÉLEVÉE DANS LA MARNE - M. GERARD LEBONVALLET et Mme MARION LEBONVALLET

- par ORLANDO (BE) (bwp) et GAIA DES SAULES (sfa)
par LE TOT DE SEMILLY (sfa) et ORTIGUEIRA (sfa)
par NIGHT AND DAY (ps)
- ISO** 101 (09) **BSO** +5 (0,58) - Mise à la reproduction en 2014
- 2015 **FEELING DU NUIRAT**, (4 avril), m., alzel - BSO +5 (0,39)
par OPIUM DE TALMA (sfa) - Marne,
Mme MARION LEBONVALLET

QUALYPSO D'OLMAT (sfa) bai f. 2004
ÉLEVÉE EN INDRE-ET-LOIRE - Mme MATHILDE ANNONIER

- par IMPREU DE LA COUR (sfa) et HULOTTE DU GUE (sfa)
par SIOUX DE BAUGY (sfa) et TELE FRANCE (aa)
par FAYRILAND II (*aa*)
- ISO** 115 (11) - Mise à la reproduction en 2013
- 2015 **FRENCH CANCAN D'OLMAT**, (29 mai), f., bai - BSO +12 (0,34)
par VAGABOND DE LA POMME (BE) (sbs) - Indre-et-Loire,
Mme MATHILDE ANNONIER
- 2016 Sans renseignement de KANNAN (NL) (kwpn)

QUALYPSO LA TUILERIE (sfa) bai 2004
ÉLEVÉE DANS LE PUY-DE-DOME - Mme PASCALE GENEIX

- par QUATOUBET DU ROUET (sfa) et FIONA LA TUILERIE (sfa)
par ALBAN A (aa) et PARME DE LANTAN (sfa)
par KAOLIN DE LYRE (sfa)
- Mise à la reproduction en 2007
- 2015 **FEELING LA TUILERIE**, (1 mai), m., bai - BSO +3 (0,32)
par GUEPARD DE BREKKA (sfa) - Puy-de-Dôme,
Mme PASCALE GENEIX, Mlle LEA GENEIX
- 2016 Sans renseignement de GUEPARD DE BREKKA (sfa)

QUAMBERA BARBOTIERE (sfa) bai 2004
ÉLEVÉE DANS LA SARTHE - M. THIERRY LASCAR

- par ALLEGRETO (sfa) et JAVA BARBOTIERE (sfa)
par VENEUR DE BAUGY (sfa) et ULMAIRE DELA MOTTE (sfa)
par LEPRINCE DE THURIN (sfa)
- BSO** +2 (0,44) - Mise à la reproduction en 2008
- 2015 **FLAMME BARBOTIERE**, (1 avril), f., bai - BSO +11 (0,26)
par TSUNAMI DE HUS - Sarthe, M. THIERRY LASCAR

QUAMELIA DE NOIRLAC (sfa) alezan 2004
ÉLEVÉE DANS LE CHER - Mlle ORIANE MONNET

- par APACHE D'ADRIERS (sfa) et EUREKA DU COTENTIN (sfa)
par THURIN (sfa) et LA PLUS BELLE (sfa) par EVAINQUEUR
- Mise à la reproduction en 2011
- 2015 **FIONA DE NOIRLAC**, (14 mai), f., noipan -
BSO +8 (0,36) BDR +7 (0,23) par CONTENDRO (DE) (holst) -
Cher, Mme ORIANE LABREUILLE

QUAMONA VERZEE (sfa) bai 2004
ÉLEVÉE DANS LE MAINE-ET-LOIRE - M. PIERRE GALISSON

- par AYDIN DES MALAIS (sfa) et TARATATA
par PROVE IT BABY (US) (ps) et LA SOURIS par POLEAX (US) (ps)
- ISO** 105 (11) - Mise à la reproduction en 2012
- 2015 **FINO DE L'AMONT**, (29 mai), m., bai - BSO +7 (0,25)
par ARISTIDE DE HUS - Maine-et-Loire, M. JEREMY HUNAUT

QUAMRA DE ROX (sfa) gris 2004 ÉLEVÉE DANS LA MANCHE - M. JACQUES BIGARRE

- par MR BLUE (NL) (kwpn) et GUSSY DE ROX (sfa)
par PAPILLON ROUGE (sfa) et ROXANE DE GRUCHY (sfa)
par LE SARTILLAIS (sfa)
- BSO** +15 (0,41) - Mise à la reproduction en 2009
- 2015 **FEELIE DE ROX**, (20 juin), f., baimel - BSO +19 (0,33)
par NINIO DE ROX (sfa) - Manche, M. JACQUES BIGARRE
- 2016 Sans renseignement de NINIO DE ROX (sfa)

QUANAILE DE LYONS (sfa) bai 2004 ÉLEVÉE DANS L'EURE - Mme LAURENCE DESCHENES

- par GALOPIN DU BOELE (sfa) et BALESTRA TRONQUAY (sfa)
par PALESTRO II (sfa) et NADJA IV (sfa) par HOSPODAR (sfa)
- ISO** 103 (10) **BSO** +5 (0,58) - Mise à la reproduction en 2007
- 2008 UNION JACK DE LYONS (sfb), h. -
ISO 131 (15) JSO 5 BSO +13 (0,58) par QUITTE EASY (DE) (holst)
- 2015 **FORTENDRO DE LYONS**, (24 avril), m., bai f. -
BSO +13 (0,37) BDR +5 (0,21) par CONTENDRO (DE) (holst) -
Eure, Mme LAURENCE DESCHENES

QUANAYE DE RIVERLAND (sfa) bai 2004
ÉLEVÉE EN CHARENTE - S.C.E.A. RIVERLAND

- par KANNAN (NL) (kwpn) et VELOCE II (sfa)
par GRAND VENEUR (sfa) et ELECTRE II (sfa) par MONCEAUX (ps)
- BSO** +11 (0,58) - Mise à la reproduction en 2007
- 2008 UNE STAR RIVERLAND (sfb), f. -
ISO 128 (14) JSO 4 BSO +19 (0,58)
par KASHMIR VAN'T SCHUTTERSCHO (BE) (bs)
- 2015 **FLORA DE RIVERLAND**, (30 avril), f., bai - BSO +18 (0,32)
par MALITO DE REVE (BE) (sfa) - Charente,
S.C.E.A. RIVERLAND
- 2016 Sans renseignement de QCLASSIC BOIS MARGOT (sfb)

QUANDILE DU THOT (sfb) bai 2004 ÉLEVÉE DANS LA MANCHE - M. JEAN-FRANCOIS NOEL et Mme MARGARETH NOEL

- par KEOPS LOUVO (sfa) et NOUMEA DU THOT (sfa)
par FUSAIN DU DEFEY (aa) et BATTANTE DU THOT (sfa)
par SHALIMAN DU THOT (sfa)
- BSO** +8 (0,40) - Mise à la reproduction en 2007
- 2015 **FIN PERLE DU THOT**, (30 juillet), f., bai
par JAH'S DIAMANT (BE) (sfa) - Manche,
E.A.R.L. ELEVAGE DU THOT
- 2016 Sans renseignement de JAH'S DIAMANT (BE) (sfa)

QUANDY DE TREBAL (sfa) alezan 2004
ÉLEVÉE DANS LE FINISTERE - Mlle ESTELLE GOURVELLEC

- par FIDELIO DU THOT (sfa) et TEDIE (sfa) par NOTRE NORWAY (sfa)
et LIBERTAD III (fsf) par DANS LE VENT III (*aa*)
- Mise à la reproduction en 2012
- 2015 **FOREST DE TREBAL**, (1 juin), m., bai -
BSO +7 (0,38) BCC +2 (0,23) BDR +2 (0,26)
par L'ARC DE TRIOMPHE (DE) (old) - Finistère,
M. JOSEPH GOURVELLEC

QUANELL DU BOILURIE (sfb) bai 2004
ÉLEVÉE DANS LES ARDENNES - M. MARC MAJUREL

- par DON FREDERICO (DE) (han) et KRISTALE DU VALLIER (sfa)
par THURIN (sfa) et QUENTINE III (sfa) par ET HOP (aa)
- ISO** 111 (09) - Mise à la reproduction en 2013
- 2015 **FLASH DES FONTAINES**, (30 avril), m., bai - BSO +6 (0,36)
par MADE IN SEMILLY (sfa) - Ardenne,
M. PHILIPPE DAUPHINOT

QUANELLE DE GINEAU (sfa) bai 2004
ÉLEVÉE DANS LES ARDENNES - M. JEAN-MARC ROMEDENNE

- par JEFF D'OR (sfa) et HURIELLE DE GINEAU (sfa)
par VALFA DE NEUVILLE (sfa) et UDINE DE GINEAU (sfa)
par NIDOR PLATIERE (sfa)
- ISO** 104 (09) - Mise à la reproduction en 2009
- 2015 **FELES'MINA DE RIBEDOR**, (27 juin), f., bai - BSO +12 (0,27)
par ELDORADO DE HUS (NL) (kwpn) - Aube,
Mme CLAUDIE RIBEIRO

QUANELLE DU BESSIN (sfa) bai 2004
ÉLEVÉE DANS LE CALVADOS - Mme LAURENCE CAROF

- par QREDO DE PAULSTRA (sfa) et ISIS DU BESSIN (sfa)
par SAPHIR D'ELLE (sfa) et ROSEE DE SUHARD (sfa)
par KAYACK (sfa)

ISO 118 (10) BSO +5 (0,56) BDR +2 (0,46) -
Mise à la reproduction en 2011

2015 FERIA DU BESSIN, (2 juin), f., bai -
BSO +11 (0,36) BDR +1 (0,23) par NARTAGO (sfa) - Calvados,
Mme LAURENCE CAROF

2016 Sans renseignement de ELAN DE LA COUR (sfa)

QUANELLE PLATIERE (sfa) bai 2004 ÉLEVÉE DANS LA MANCHE -
M. GILBERT LEFORESTIER et Mme EDITH LEFORESTIER

par DOLLAR DELA PIERRE (sfa) et GRANDEUR PLATIERE (sfa)
par GRANDEUR (DE) (han) et VALERIANE PLATIERE (sfa)
par LE TOT DE SEMILLY (sfa)

ISO 137 (10) JSO 6 BSO +17 (0,58) - Mise à la reproduction en 2011

2015 FLUTE DE MALICAZ, (15 mai), f., bai - BSO +18 (0,30)
par TIBETIN DES FORETS (sfa) - Manche,
M. FREDERIC BURNOUF, Mme GWENAELLE BURNOUF

QUANJIE DU TERME (sfb) alezan 2004 ÉLEVÉE DANS LA MARNE -
Dr. JEAN-LUC BERGER

par SANDRO SONG (DE) (old) et KAELE DU TERME (sfa)
par LE TOT DE SEMILLY (sfa) et SOPHIE DU CHATEAU (sfa)
par GALOUBET A (sfa)

ISO 125 (10) JSO 4 BSO +13 (0,60) - Mise à la reproduction en 2008
2009 VADIVILLE DES LYS, f. - ISO 138 (15) JSO 6 BSO +19 (0,57)
par NABAB DE REVE (BE) (sbs)

2015 FOR JUMP DES LYS, (6 juillet), m., bai - BSO +15 (0,37)
par NUMERO UNO (NL) (kwpn) - Marne,
Mlle KARINE ERPELDING, M. PHILIPPE MECHIN

QUANOE DE VIANA (sfa) bai 2004 ÉLEVÉE DANS L'YONNE -
M. FREDERIC ALVES

par GREMAT DE GREZ (sfa) et TROIKA LABELLE (sfa)
par IRIS LANDAI (sfa) et COPPELLIA (sfa) par IBRAHIM

ISO 115 (09) BSO +6 (0,59) - Mise à la reproduction en 2014

2015 FAKEAR DE MAILLEY, (10 mars), f., bai - BSO +9 (0,39)
par CARDERO (DE) (holst) - Bas-Rhin,
ELEVAGE DE MAILLEY JACQUES GRANDEAU

2016 Sans renseignement de CAP KENNEDY (DE) (holst)

QUAPRICE DE L'ORAILLE (sfa) bai 2004
ÉLEVÉE DANS LA MANCHE - M. FABRIEN LEBIEZ

par IDEM DE B'NEVILLE (sfa) et JOLIE BRUNE DE VAUBAN (sfa)
par ARPEGE PIERREVILLE (sfa) et MYOSOTIS V (sfa)
par HEROS DE CAVRON (sfa)

ISO 104 (11) - Mise à la reproduction en 2014

2015 FIDRING DE MASRIE, (8 avril), f., noipan - BSO +10 (0,38)
par LAUTERBACH (DE) (old) - Essonne, Mme MARIE BARBIER

QUAREKA ROUGE (sfa) alezan 2004 ÉLEVÉE DANS LA MANCHE -
S.C.E.A. HARAS DES ROUGES

par FIRST BRIDE (sfa) et EUREKA ROUGE (sfa)
par PAPILLON ROUGE (sfa) et TOSCA ARDENTE (sfa)
par KOUGLOF II (sfa)

BSO +1 (0,44) - Mise à la reproduction en 2008

2010 SCARLETT DU SART Z (z), f. -
ISO 126 (15) JSO 5 BSO +13 (0,52) par STAKKATO (DE) (han)

2015 FERNANDO DU SART, (15 mai), m., alezan -
BSO +13 (0,36) BCC +12 (0,21) BDR +1 (0,24)
par KANNAN (NL) (kwpn) - Nord, Mme CAROLE FONTAINE

QUARENE MANCIAISE (sfa) alezan 2004
ÉLEVÉE DANS LA MANCHE - Dr. Vét. DENIS HUBERT

par SHOGOUN II (sfa) et RANSONIERE (sfa)
par GRAND VENEUR (sfa) et VANETTE (sfa) par CENTAURE DU BOIS
ISO 107 (08) BSO +3 (0,56) - Mise à la reproduction en 2008

2015 FARANDOLE DU BIDOU, (15 mai), f., alezan
par SAM DU CHALLOIS (sfb) - Calvados,
M. CHARLES HUBERT BLIN

2016 Sans renseignement de OGRION DES CHAMPS (sfa)

QUARETINA DE MAZIERE (sfb) bai 2004
ÉLEVÉE EN DORDOGNE - Haras DE MAZIERE

par CARIDOR Z (DE) (holst) et INDIRA DE MAZIERE (sfa)
par RADJAH (DE) (old) et BARINIA DE MAZIERE (sfa)
par ABDULLAH (CA) (trak)

ISO 132 (10) JSO 6 BSO +11 (0,55) - Mise à la reproduction en 2014

2015 FLYER DES COUPEAUX, (15 juin), m., bai -
BSO +16 (0,36) BDR +14 (0,20) par CONTENDRO (DE) (holst) -
Indre, Mme FRANCOISE GUILLAUME

QUARINA DE FLIGNY (sfa) bai 2004 ÉLEVÉE DANS LA MANCHE -
M. CHRISTOPHE GOSSE

par HURLEVENT DE BREKA (sfa) et JOYEUSE DE FLIGNY (sfa)
par CHENU DU PLESSIS (sfa) et OPHALYE (sfa)
par AMOUR DU BOIS (sfa)

ISO 131 (13) BSO +11 (0,57) - Mise à la reproduction en 2014

2015 FALCO DE LA MUANCE, (9 juillet), m., bai - BSO +19 (0,29)
par URANO DE CARTIGNY (sfa) - Calvados,
M. JEAN-PIERRE BAUDRY, M. JEREMY BAUDRY

QUARLA DE SOULAC (sfb) bai f. 2004 ÉLEVÉE EN GIRONDE -
M. JEAN-PHILIPPE MARIN

par GAIAC DE LA ROQUE (sfa) et TOSCA DE SOULAC (sfb)
par LUCKY BOY II (sfa) et HUERTA (cs) par THAYA OUA (*aa*)
Mise à la reproduction en 2009

2014 EMPEREUR DE SOULAC, (10 juillet), m., bai
par DARLON VAN DIJKERSHOF (BE) (bwp) - Gironde,
M. JEAN-PHILIPPE MARIN, Mme CECILE MARIN

2016 Sans renseignement de CUT QUARTZ (ps)

QUARLINE DU SEMINAIRE (sfb) bai 2004

ÉLEVÉE DANS LA MANCHE - M. MICHEL TRUFER et Mme ANIK TRUFER

par L'ARC DE TRIOMPHE (DE) (old) et ELISA DE BREKKA (sfa)
par QUIDAM DE REVEL (sfa) et PIVOINE DE BREKKA (sfa)
par KAYACK (sfa)

ISO 106 (12) BSO +11 (0,59) - Mise à la reproduction en 2014

2015 FIRST DE LA PRISE, (21 avril), f., bai -
BCC +10 (0,20) BDR +9 (0,29) par SANDREO (NL) (kwpn) -
Loire-Atlantique, Mme GRACE BUREAU

QUARMEN DE TOSCANE (sfa) bai 2004

ÉLEVÉE DANS LA MARNE - S.C.E.A. DU VIEUX NOYER

par QUIDAM DE REVEL (sfa) et FANNY DU MURIER (sfa)
par LAUDANUM (ps) et TOSCANE (sfa) par URIEL (sfa)

ISO 110 (09) BSO +16 (0,59) - Mise à la reproduction en 2008

2015 FALBALA DES LYS, (30 avril), f., alezan - BSO +21 (0,39)
par GALOUBET DU ROUET (sfa) - Marne,
M. PHILIPPE MECHIN

FAUST DE MARS, (10 mars), m., bai - BSO +18 (0,28)
par ARMITAGES BOY (DE) (old) - Orne, S.A.R.L. HARAS DES M

2016 Sans renseignement de WINDOWS VH COSTERSVELD (BE)
(bwp)

QUARMEN DES ETIERS (sfa) al fon 2004

ÉLEVÉE EN LOIRE-ATLANTIQUE - M. NICOLAS DALANCOURT

par KANNAN (NL) (kwpn) et CARMEN PLATIERE (sfa)
par GAVERDI (ac) et ROSE PLATIERE (sfa) par NANKIN (sfa)

BSO +5 (0,51) - Mise à la reproduction en 2014

2015 FEERIE DES LANDES, (2 mai), f., bai - BSO +14 (0,27)
par TELSTAR DE LA POMME (sfa) - Loire-Atlantique,
Mme TISKA COURALEAU

2016 Sans renseignement de ARKO (DE) (old)

QUARMINA LATOUR (sfa) bai 2004 ÉLEVÉE EN L'EURE-ET-LOIR -
E.U.R.L. HARAS DE SAUSSAY

par DOLLAR DU MURIER (sfa) et JOLINDA LATOUR (sfa)
par GALOUBET A (sfa) et OLINDA DES TOURS (ac) par FARCEUR (aa)

ISO 104 (09) BSO +6 (0,59) - Mise à la reproduction en 2011

2015 FIGARO DE BETTEGNEY, (1 mai), m., bai - BSO +10 (0,39)
par ORLANDO (BE) (bwp) - Vosges, M. JEAN-PIERRE DIDELLOT

2016 Sans renseignement de UN DIAMANT DES FORETS (sfa)

QUART DE LUNE DU SUD (sfa) bai 2004

ÉLEVÉE EN SAONE-ET-LOIRE - Mme CHANTAL COMTE

par RITON DE COURGERON (sfa) et ECUME D'ONUPHRE (sfa)
par JOAD (aa) et IDYLLE DU BOSC (sfa) par CYRUS (sfa)

ISO 117 (10) BSO +4 (0,57) - Mise à la reproduction en 2013

2015 FLIRT DES LACS, (15 mai), m., bai
par OGRION DES CHAMPS (sfa) - Hautes-Pyrénées,
M. NICOLAS GAUBERT

2016 Sans renseignement de TOBAGO CHEVRIER

QUARTZ JEWEL MAOUCHA (sfa) alezan 2004

ÉLEVÉE EN SEINE-MARITIME - Dr. Vét. CATHERINE COUSSEMANT

par FIDELIO DU THOT (sfa) et JEWEL TCHOU MAOUCHA (sfa)
par UZELIEN (sfa) et RAVITCHOU TREFLE (sfa) par GARITCHOU (aa)

BSO +4 (0,46) - Mise à la reproduction en 2007

2015 FREYJA MAOUCHA, (12 mars), f., bai - BSO +3 (0,27)
par EMIR D'HELBY (sfa) - Seine-Maritime,
Dr. Vét. CATHERINE COUSSEMANT

2016 Sans renseignement de EMIR D'HELBY (sfa)

QUASA DE BRECEY (sfa) bai 2004 ÉLEVÉE DANS LA MANCHE -
M. JEAN MURIS

par ROSIRE (sfa) et JESSY LANDAISE (sfa)
par QUOUGLOF ROUGE (sfa) et ABEILLE LANDAISE (sfa)
par STARTER (sfa)

ISO 112 (08) JSO 4 BSO +15 (0,54) - Mise à la reproduction en 2009

2010 ARIANE DU CHATEAU, f. - ISO 130 (15) JSO 5 BSO +14 (0,54)
par ARIOSO DU THEILLET (sfa)

2015 FEELING D'AGNEAUX, (4 avril), m., noipan - BSO +21 (0,28)
par URANO DE CARTIGNY (sfa) - Manche, M. RENÉ GROULT

2016 Sans renseignement de CONTENDRO (DE) (holst)

QUASI PATSY (sfa) bai 2004 ÉLEVÉE EN MAYENNE - E.U.R.L. ECURIE TENOR

par DOLLAR DU MURIER (sfa) et ERMINE DU TROT (sfa)
par QUABRI DE LALEU (sfa) et PATSY FINE (ps) par POT D'OR (ps)
ISO 122 (09) **JSO** 5 **BSO** +8 (0,59) - Mise à la reproduction en 2012

2013 DE BAUNE DE LANDETTE, (23 mars), m., bai f. - BSO +19 (0,37) par NERVOSO (sfa) - Mayenne, Mme SYLVIE THOMAS

QUASSIA D'AUBOIS (sfa) bai 2004 ÉLEVÉE DANS LE CHER - Mme MONIQUE CHABIN-LEDRESSEUR

par DOLLAR DU MURIER (sfa) et GEOLE DE VILLIERS (sfa)
par AS DE VILLIERS (sfa) et QUINY DE LA TOUCHE (sfa)
par I LOVE YOU (sfa)

ISO 106 (08) **BSO** +6 (0,57) - Mise à la reproduction en 2010

2015 FLAMME DE NOE, (31 mai), f., bai - BSO +9 (0,39) BCC +1 (0,20)
par HURLEVENT DE BREKA (sfa) - Cher, Mme MONIQUE CHABIN-LEDRESSEUR

QUASSIA DES PEUX (sfa) alezan 2004 ÉLEVÉE EN VENDEE - M. STEPHANE GODARD

par DOLLAR DELA PIERRE (sfa) et QUETTY ST PIERRE (sfa)
par BRENNEKE (ps) et CAMELIA III (sfa) par IBRAHIM

BSO +12 (0,48) - Mise à la reproduction en 2007

2015 FANTASIA JUANNE, (2 juin), f., alezan - BSO +19 (0,33)
par PRESIDENT (NL) (kwpn) - Vendée, M. RODRIGUE VIOLEAU

2016 Sans renseignement de CANTURO (DE) (holst)

QUASSIA DU GISORS (sfa) alezan 2004

ÉLEVÉE DANS LA MANCHE - M. MICHEL CHILLET

par LE TOT DE SEMILLY (sfa) et HISTRIA DU GISORS (sfa)
par LIEU DE RAMPAN (sfa) et PERLE DE THURIN (sfa)
par NANKIN (sfa)

Mise à la reproduction en 2008

2015 FARAKAN DE KELBRY, (22 mars), f., noir - BSO +16 (0,24)
par VINCY DU GUE - Meurthe-et-Moselle, M. FRANCOIS ZUIN, M. MICHEL CHILLET

QUASSIE DU CHENE (sfa) alezan 2004

ÉLEVÉE DANS LA MOSELLE - M. SEBASTIEN FRACHE ET M. JACQUES FRACHE

par DAMIRO B (NL) (kwpn) et MIRABELLE DU CHENE (sfa)
par FABULEUX DE GAMET (sfa) et CLEOPATRE DU CHENE (sfa)
par OUPALA DU PLAIN (sfa)

Mise à la reproduction en 2007

2015 FOREVER DU CHENE, (19 mai), m., noipan - BSO +9 (0,28)
par SUNDAY DE RIVERLAND (sfb) - Moselle, M. JACQUES FRACHE

QUASSY ROYALE (sfb) bai 2004 ÉLEVÉE DANS L'AIN - M. BERNARD MOISSONNIER

par CASSINI II (DE) (holst) et BLUE ROYALE
par ROYAL CHARTER (ps) et FETUQUE (sfa) par OR DE CHINE (ps)
ISO 117 (08) **JSO** 4 **BSO** +3 (0,54) - Mise à la reproduction en 2009

2015 FALCON ROYAL, (25 mars), m., bai - BSO +9 (0,23)
par REBOZO LA SILLA (MX) (cdm) - Ain, M. BERNARD MOISSONNIER, Mme CHRISTIANE MAURE MOISSONNIER

2016 Sans renseignement de VICTORHUGO BOISMARGOT

QUASTILLE TAME (sfa) bai 2004 ÉLEVÉE DANS LA MANCHE - M. S.N.C. BROHIER

par QUIDAM DE REVEL (sfa) et ENVIEE (sfa)
par THOAS DU THEILLET (sfa) et ODYSSEE III (sfa) par HADJ A (aa)

ISO 106 (08) **BSO** +8 (0,57) - Mise à la reproduction en 2008

2015 FOU DU ROI TAME, (24 avril), m., rouan - BSO +18 (0,34)
par QUAMIKASE DES FORETS (sfa) - Manche, S.C.E.A. BROHIER DENIS

2016 Sans renseignement de CANTURO (DE) (holst)

QUASTOMELLE (sfa) bai 2004 ÉLEVÉE DANS LA MANCHE - M. RAYMOND GAUQUELIN

par DOLLAR DU MURIER (sfa) et VOLETOILE (sfa)
par MUGUET DU MANOIR (sfa) et ETOILE DE MARS (sfa)
par RANTZAU (ps)

BSO +7 (0,53) - Mise à la reproduction en 2010

2015 FIRST LADY MENILJEAN, (25 avril), f., al bru - BSO +12 (0,37) par JARNAC (sfa) - Orne, S.A.R.L. EQUIDIS
FUNNY GIRL MENILJEAN, (27 avril), f., alezan - BSO +16 (0,34) par PRESIDENT (NL) (kwpn) - Orne, S.A.R.L. EQUIDIS

2016 Sans renseignement de MALITO DE REVE (BE) (sfa)
Sans renseignement de MALITO DE REVE (BE) (sfa)
Sans renseignement de MONTENDER (NL) (kwpn)

QUATARELLA DES PINS (aacr) alezan 2004

ÉLEVÉE DANS LES BOUCHES-DU-RHONE - G.F.A. LA MOUETTE

par QUATAR DE PLAPE (aa) et FRIMOUSSE DES PINS (dsa)
par GENTIL PIERRE (*aa*) et RESILLE DES PINS (dsa)
par ABNA FIDDI (GB) (ar)

ISO 108 (13) - Mise à la reproduction en 2014

2015 FESTIVAL DES PINS, (18 mai), m., bai - BCC +4 (0,24)
par JEFF DE L'ETANG (sfa) - Calvados, Mme NICOLE MALATIER

QUATELLE D'OR (sfa) alezan 2004 ÉLEVÉE DANS LA MANCHE - M. DANIEL LERIVRAY, Mme MARIE-THERESE LERIVRAY et M. PIERRE FAUCON

par VERDI (sfa) et UNE JASMINE (sfa) par JASMIN (sfa)
et NEVROSE II (sfa) par SOLVEDO (IE) (ps)
Mise à la reproduction en 2014

2015 FOR YOU LOMACAE D'OR, (22 mai), f., alezan
par HUPPYDAM DES HORTS (sfa) - Loir-et-Cher, Mme CHARLINE GIULIANI

QUATIMINIE DE L'ISLE (sfb) bai 2004 ÉLEVÉE DANS L'ORNE - M. STEPHANE BENAUD

par VALERO DU THEILLET (sfa) et ALOUETTINE (tf)
par OLYMPIQUE ATOUT (tf) et MANON DE CASBAH (tf)
par NOUVEL ATOUT II (tf)

Mise à la reproduction en 2014

2015 Naissance déclarée (22 juin), f., bai BSO +2 (0,28)
par VIKING D'LA ROUSSERIE - Mayenne, Mile NAWELLE LATRECHE

QUATRA VAN DE ZUUTHOEVE (BE) (bwp) bai 1993

ÉLEVÉE EN BELGIQUE - BWP numéro 131025 - M. RENE VETS

par QUIDAM DE REVEL (sfa) et KALINKA VH KONINGSHOF (se)
par ROMEO (bwp) et VALSEUSE V T KONINGSHOF (se)
par FEVRIER (se)

BSO +1 (0,41) - Mise à la reproduction en 2000

2015 FLORIDE DE LA PRISE, (7 avril), f., bai - BSO +6 (0,33)
par MIAMI DE SEMILLY (sfa) - Loire-Atlantique, Mme GRACE BUREAU

2016 Sans renseignement de TRESOR MAIL (sfb)

QUATRE VERITES (sfa) bai 2004 ÉLEVÉE DANS LES ARDENNES - S.C.E.A. DE TASSIGNY

par GERMINO D'ELLE (sfa) et AUFLANCE (sfa)
par GRAND VENEUR (sfa) et MAISONCELLE (sfa)
par FANFARON (sfa)

ISO 108 (09) **BSO** +3 (0,56) - Mise à la reproduction en 2014

2015 FRANC VENEUR, (13 mai), m., bai - BSO +16 (0,32)
par QUEBRACHO SEMILLY (sfa) - Manche, Mme CECILE BERTIN

QUATSAISONS (sfa) bai 2004 ÉLEVÉE DANS LE RHONE - E.A.R.L. DOMAINE DES BARRIERES

par URBAIN DU MONNAI (sfa) et VOLTE FACE II (sfa)
par DOUBLE ESPOIR (sfa) et GARE A ELLE (sfa) par TI FRERE (sfa)

ISO 110 (09) **BSO** +4 (0,59) - Mise à la reproduction en 2010

2015 FLEUR DE SAISON, (14 juin), f., bai par NERVOSO (sfa) - Rhône, E.A.R.L. DOMAINE DES BARRIERES

QUATSAISONS DE KERSER (sfa) alezan 2004

ÉLEVÉE EN GIRONDE - Mme KERSTIN DREVET

par ROSIRE (sfa) et DUNE DE L'OIR (sfa) par LAUDANUM (ps)
et TANAGRA DE L'OIR (sfa) par KOUGLOF II (sfa)

BSO +10 (0,43) - Mise à la reproduction en 2007

2015 FOLLESAISON DE KERSER, (17 mars), f., bai - BSO +11 (0,28)
par QUATRO DE RIVERLAND (sfa) - Gironde, Mme KERSTIN DREVET

2016 Sans renseignement de L'ARC DE TRIOMPHE (DE) (old)

QUATY DES VAUX (sfa) bai 2004 ÉLEVÉE DANS LA MANCHE - M. GEORGES LEPETIT et Mme MARIE-THERESE LEPETIT

par DIAMANT DE SEMILLY (sfa) et DEESSE DES VAUX (sfa)
par SUPER DE BOURRIERE (sfa) et RAISSA DES VAUX (sfa)
par GRAND VENEUR (sfa)

BSO +21 (0,41) - Mise à la reproduction en 2008

2015 FIESTA DES VAUX, (2 mai), f., bai f. - BSO +19 (0,24)
par URLEVENT DU BARY (sfb) - Manche, M. GEORGES LEPETIT

QUATY CAMPAGNE (sfa) bai 2004 ÉLEVÉE DANS LA MANCHE - M. MICHEL DAVID

par HELIOS DE LA COUR II (sfa) et INES DU GUERET (sfa)
par VOLCAN ROUGE (sfa) et QUETSCHA (sfa)
par ARQUEBUSIER (sfa)

ISO 124 (09) **JSO** 5 **BSO** +7 (0,58) - Mise à la reproduction en 2013

2015 FANCY BLUE DIAM, (30 mars), f., bai - BSO +11 (0,30)
par MASTER VAN DE HELLE (BE) (sbs) - Indre, Mme BETH LOISIL

2016 Sans renseignement de MASTER VAN DE HELLE (BE) (sbs)

QUATY DU GUE

(sfb) alezan 2004

ÉLEVÉE DANS LES COTES D'ARMOR - M. YVAN SERVIN

par CARDERO (DE) (holst) et LAUDIE PLATIERE (sfa)
par QUOUGLOF ROUGE (sfa) et AUDIE PLATIERE (sfa)
par GRAND VENEUR (sfa)

Mise à la reproduction en 2010

2015 FILANTE DE SEVRIGNAC, (29 mai), f., alezan - BSO +10 (0,38) BCC +13 (0,23) BDR +1 (0,25)
par KANNAN (NL) (kwpn) - Ille-et-Vilaine,
M. VINCENT FERRE, Mme STEPHANIE ANDRE

QUAVALLEE DES AUBUIS

(sfa) bai 2004

ÉLEVÉE EN INDRE-ET-LOIRE - Mme VERONIQUE MASSON GUFFROY
par C INDOCTRO II (DE) (holst) et VALLEE DE LA HAYE (sfa)
par STARTER (sfa) et LISCELLA II (sfa) par POT D'OR (ps)

Mise à la reproduction en 2007

2015 FARRO DES AUBUIS, (8 juin), m., alezan - BSO +10 (0,28)
par LABRADOR DE BREKKA (sfa) - Indre-et-Loire,
Mme VERONIQUE MASSON GUFFROY

QUAYA DE PONTIGNY

(sfa) bai f. 2004

ÉLEVÉE DANS LA MOSELLE - M. LIONEL CESSE

par FIDJI DU FLEURY (BE) (sbs) et DIVA DU SAULNOIS (sfa)
par NARCOS II (sfa) et PAILLE D'OR (aa) par QUILLING (aa)

ISO 108 (09) BSO +4 (0,57) - Mise à la reproduction en 2013

2015 FIRST DE MAIDIÈRES, (21 mai), m., alezan - BSO +9 (0,29)
par SARANTOS (NL) (kwpn) - Meurthe-et-Moselle,
S.C.E.A. DE PUVENELLE

2016 Sans renseignement de GIOVANI DE LA POMME (BE) (bwp)

QUE COUCOU D'ARGENCES

(sfa) bai 2004

ÉLEVÉE DANS LA MANCHE - M. PHILIPPE LECARDONNEL

par QUICK STAR (sfa) et CADENCE MANCIAISE (sfa)
par ROY DE VERGOIGNAN (ac) et UVEE MANCIAISE (sfa)
par URIEL (sfa)

ISO 119 (09) BSO +13 (0,57) - Mise à la reproduction en 2012

2015 FAN D'ARGENCES, (17 mai), m., bai - BSO +18 (0,37) BDR +5 (0,21) par CONTENDRO (DE) (holst) - Oise, S.C.E.A. ECURIE LAMBERT

2016 Sans renseignement de TIENANMEN D'ARGENCES (sfa)

QUE JE T'AIME

(sfa) bai 2004 ÉLEVÉE DANS LE CALVADOS -

Mme HENRIETTE EVAÏN

par CABDULA DU TILLARD (sfa) et DESDEMONA II (sfa)
par ALME (sfa) et L'AUPEZIERIE (sfa) par FANTAISISTE (sfa)

BSO +5 (0,45) - Mise à la reproduction en 2007

2015 Naissance déclarée (1 juin), f., bai BSO +15 (0,26)
par UP TO YOU (sfa) - Calvados, Mme HENRIETTE EVAÏN

2016 Sans renseignement de UP TO YOU (sfa)

QUE LUNA DE LA NUTRIA (MX)

(sfa) bai 2004

ÉLEVÉE AU MEXIQUE - SBSF tome 27 - M. JUAN FRANCISCO ROMERO HUXLEY

par QUIDAM DE REVEL (sfa) et GLAMOUR DU PLESSIS (sfa)
par VOLTAIRE (DE) (han) et RAPIDE DU PLESSIS (sfa)
par BRILLOSO (sfa)

ISO 115 (14) BSO +13 (0,57) - Mise à la reproduction en 2012

2015 FURY D'AUBIGNY, (30 juillet), m., bai - BSO +15 (0,36)
par NUMERO UNO (NL) (kwpn) - Loire,
Dr. Vét. PIERRE VALETTE

QUEBRADA DES CHAMPS

(sfa) gris 2004

ÉLEVÉE DANS LA MANCHE - M. JEAN-YVES LEMASLE et

Mme ANNIE LEMASLE

par FUSAIN DU DEFEY (aa) et LAMIA DES CHAMPS (sfa)
par ECHO DES FORETS II (sfa) et FIONA DES CHAMPS (sfa)
par TYPE D'ELLE (sfa)

BSO +6 (0,48) - Mise à la reproduction en 2007

2015 FLAGADA DES CHAMPS, (20 juillet), f., gris - BSO +15 (0,35)
par OGRION DES CHAMPS (sfa) - Manche,
M. JEAN-YVES LEMASLE, Mme ANNIE LEMASLE

QUEDIE DES ETISSES

(sfa) bai 2004 ÉLEVÉE DANS LA MANCHE -

E.A.R.L. ELEVAGE DES ETISSES

par QUICK STAR (sfa) et VICKY DES ETISSES (sfa) par POT D'OR (ps)
et ROCHELAISE (sfa) par URIEL (sfa)

ISO 131 (13) BSO +15 (0,60) - Mise à la reproduction en 2014

2015 FILOU DES ETISSES, (10 avril), m., bai - BSO +14 (0,38)
par MARLOU DES ETISSES (sfa) - Manche,
M. JEAN-FRANCOIS BATILLAT

2016 Sans renseignement de NABAB DE REVE (BE) (sbs)

QUEEN BEE FARMER

(sfa) noipan 2004 ÉLEVÉE DANS L'EURE -

Mme LYDIE GUILLOU

par DIAMANT DE SEMILLY (sfa) et DESDEMONA V (sfa)
par QUINQUIN DU VALON (sfa) et UBAYE IV (sfa)
par MAZARIN V (sfa)

ISO 115 (10) BSO +12 (0,58) - Mise à la reproduction en 2011

2015 FARE WELL FARMER, (4 mars), f., bai f. - BSO +17 (0,30)
par MONTENDER (NL) (kwpn) - Eure, Mme LYDIE GUILLOU

QUEEN CHIN DU MOULIN

(sfb) bai f. 2004

ÉLEVÉE DANS LE NORD - M. ANDRE-MARIE MASSIN

par CHIN CHIN (DE) (holst) et JASMINE DU MOULIN (sfa)
par MAJOR DE LA COUR (sfa) et BILITIS FOR EVER (sfa)
par ALME (sfa)

BSO +14 (0,49) - Mise à la reproduction en 2006

2007 TEQUILACHIN DU MOULIN (sfb), f. -

ISO 124 (12) JSO 5 BSO +16 (0,55) par CASSINI II (DE) (holst)

2015 FORPLEASURE DU MOULIN, (4 mai), f., bai - BSO +18 (0,37) BDR +1 (0,21) par FOR PLEASURE (DE) (han) - Nord, M. ANDRE-MARIE MASSIN

QUEEN D'AUTHUIT

(sfa) al fon 2004 ÉLEVÉE DANS L'EURE -

M. ALAIN SALZMAN

par KANNAN (NL) (kwpn) et HAMINA DE LABARDE (sfa)
par ABDULLAH (CA) (trak) et CHLOE D'ALTENBACH (sfa)
par DOUBLE ESPOIR (sfa)

ISO 145 (11) JSO 6 BSO +21 (0,59) - Mise à la reproduction en 2012

2015 FAVE D'AUTHUIT, (8 mai), m., noipan - BSO +24 (0,36)
par WINDOWS VH COSTERSVELD (BE) (bwp) - Eure,
S.C.E.A. LES TRIPLES LICES

QUEEN DE CORBOU

(sfa) al fon 2004 ÉLEVÉE DANS LE LOIRET -

M. PATRICK LE CHEVER

par RISUENO LA SILLA (MX) (cdm) et VIVA DE BONNEVILLE (sfa)
par ALME (sfa) et IDA DU LOGIS (sfa) par QUOLIBET II (sfa)

Mise à la reproduction en 2008

2009 VIREVOLT, f. - ISO 139 (15) JSO 6 BSO +13 (0,55)
par ONCLE POL (sfa)

2015 FATALE PHANTOM, (17 mai), f., alezan - BSO +6 (0,36)
par HURLEVENT DE BREKA (sfa) - Indre,
S.C.E.A. DES ECURIES DE LA VALLEE NOIRE

QUEEN DE LA JUSTIERE

(sfa) bai 2004

ÉLEVÉE EN ILLE-ET-VILAINE - M. SYLVAIN GESLIN

par FEDOR DE SEVES (sfa) et JASMINE DU BREIL (ac)
par TUTI FRUTI (aa) et APSAROKÉ par DIRAK CREIOMIN (sfa)

Mise à la reproduction en 2007

2015 FEERIE DE L'ELIXIR, (27 juillet), f., bai f. - BSO +3 (0,21)
par UPSILON (aa) - Loire-Atlantique,
Mme CLEMENCE DROUIN

QUEEN DE ROUHET

(aa) bai 2004

ÉLEVÉE DANS LE MAINE-ET-LOIRE - Comte FRANCOIS DE LA BERAUDIÈRE

par FUSAIN DU DEFEY (aa) et KARTINA DE ROUHET (aa)
par VELOCE DE FAVI (aa) et TRESENA DE ROUHET (aa)
par ELFE DU MOULIN (*aa*)

ISO 121 (11) BSO +6 (0,57) - Mise à la reproduction en 2012

2015 FIDJI DE BELVEZAY, (13 avril), f., bai - BSO +16 (0,39) BCC +8 (0,22) par MYLORD CARTHAGO (sfa) - Maine-et-Loire, S.C.E.A. ECURIE DE LA LANDE

2016 Sans renseignement de MONTENDER (NL) (kwpn)

QUEEN DE SOINNE

(sfb) bai 2004

ÉLEVÉE DANS LE PAS-DE-CALAIS - M. GILLES ROUSSEL

par C INDOCTRO II (DE) (holst) et CYBEL D'EPINETTE (sfa)
par DIABLEUR (sfa) et OURIDA II (sfa) par COR DE CHASSE (sfa)

BSO +1 (0,45) - Mise à la reproduction en 2007

2008 UN ROI D'ES, h. - ISO 101 (14) ICC 129 (13) JCC 6
par L'ESCARFAST (*aa*) - Etalon

2010 ARKANA DE QUEEN, f. - ISO 125 (15) JSO 5 BSO +16 (0,51)
par OSCAR DES FONTAINES (sfa)

2015 FIRENZA DE QUEEN, (2 mai), f., alezan - BSO +8 (0,26)
par CARUSSO LS (MX) (cdm) - Calvados,
Mme MATHILDE BRYERE, M. GUILLAUME BLIN LEBRETON

2016 Sans renseignement de CARUSSO LS (MX) (cdm)

QUEEN DES BLEUS

(sfa) bai 2004 ÉLEVÉE DANS L'AISNE -

S.A.R.L. HARAS DES BLEUS

par QUITO DE BAUSSY (sfa) et CRYSTAL BLUE (sfa)
par STARKY D'ANCHIN et URIANE DES VALLEES (sfa)
par J'T'ADORE (sfa)

BSO +3 (0,54) - Mise à la reproduction en 2012

2015 FIRST IN CLASS, (15 mai), m., bai f. - BSO +9 (0,30)
par OKAVANGO SEMILLY (sfa) - Seine-Maritime,
M. ALEXANDRE COPPET

2016 Sans renseignement de OKAVANGO SEMILLY (sfa)

QUEEN DES POURPRAINS

(sfa) al bru 2004

ÉLEVÉE DANS LE CALVADOS - M. PAUL SAUSSEY

par KANNAN (NL) (kwpn) et EVA DES POURPRAINS (sfa)
par HIGHLANDERS (ps) et JOLYPHILE (sfa) par ARTHY (sfa)

ISO 110 (11) BSO +5 (0,56) - Mise à la reproduction en 2013

- 2014 EDEN DES POURPRAINS**, (27 mai), m., bai - BSO +8 (0,38) BCC +14 (0,20) BDR +4 (0,25) par CHEF ROUGE (DE) (holst) - Calvados, M. PAUL SAUSSEY
- 2015 FEE DES POURPRAINS**, (5 juin), f., bai - BSO +14 (0,30) par QANTAR DES ETISSES (sfa) - Calvados, M. PAUL SAUSSEY

QUEEN DES PRATS

(sfa) bai f. 2004

ÉLEVÉE DANS LE TARN-ET-GARONNE - M. ABEL RAFFY

par QUATOUBET DU ROUET (sfa) et LAURE DES PRATS (aa)
 par PRIMA D'OR (aa) et FINWICK DUBOURGAU (aa)
 par PICK WICK (aa)

Mise à la reproduction en 2010

- 2015 FURIOSO GM**, (24 avril), m., bai f. par CANTURO (DE) (holst) - Tarn-et-Garonne, M. GIAN-MARIO PISTONE

QUEEN DES TESS

(sfa) alezan 2004 ÉLEVÉE DANS LE CALVADOS -

M. VINCENT BROHIER et M. JACQUES BROHIER

par VERDI (sfa) et ALTESSE DES MONTS (sfa)
 par LIEU DE RAMPAN (sfa) et CALINE DE MONTS (tf)
 par MONTCALM D (tf)

BSO +1 (0,57) - Mise à la reproduction en 2010

- 2015 FIGARO DES TESS**, (17 juin), m., alzmel - BSO +13 (0,39) par MYLORD CARTHAGO (sfa) - Calvados, M. VINCENT BROHIER, M. JEROME BROHIER

QUEEN DU PHARE

(sfa) bai 2004 ÉLEVÉE DANS LA MANCHE -

M. OLIVIER BROHIER

par KANNAN (NL) (kwpn) et FLUTE ENCHANTEE (sfa)
 par LIEU DE RAMPAN (sfa) et LADY DE RAMPAN (sfa)
 par CHANT D'AMOUR (sfa)

Mise à la reproduction en 2008

- 2015 FLECHE DU PHARE**, (15 juin), f., bai - BSO +15 (0,24) par VIGO BOY DU VERNAY - Manche, M. OLIVIER BROHIER
- 2016 Sans renseignement de BASSANO DE NANTUEL

QUEEN DU REVERDY

(sfa) bai f. 2004 ÉLEVÉE DANS LA MANCHE -

S.A.R.L. HARAS DU REVERDY

par ALLEGRETO (sfa) et ESCALIBUR (sfa)
 par QREDO DE PAULSTRA (sfa) et KHADIDJA (aa) par BRICK (aa)
ISO 108 (08) BSO +10 (0,56) - Mise à la reproduction en 2008
 2009 VIVALDI DU REVERDY, m. -

ISO 129 (15) JSO 5 BSO +18 (0,53) par KHEOPS ST LOIS (sfa) - Etalon

- 2015 FANFARON DES BICHES**, (28 avril), m., noipan - BSO +18 (0,39) BCC +18 (0,24) BDR +4 (0,26) par KANNAN (NL) (kwpn) - Calvados, Mme MYLENE MARTIN
- 2016 Sans renseignement de PRESIDENT (NL) (kwpn)
 Sans renseignement de PRESIDENT (NL) (kwpn)
 Sans renseignement de KANNAN (NL) (kwpn)

QUEEN DU SEREIN

(sfb) bai 2004 ÉLEVÉE EN ILLE-ET-VILAINE -

M. JEAN-PAUL LEPAGE

par CARDERO (DE) (holst) et DALGHILD (sfa) par LE PLANTERO (sfa)
 et KRICHNA II (sfa) par FANTASISTE (sfa)

Mise à la reproduction en 2012

- 2015 FEELING BOIS VILLARS**, (22 avril), f., bai - BSO +7 (0,27) par TENAREZE (aa) - Eure-et-Loir, Mme ELISA BERTELLI
- 2016 Sans renseignement de PEGASUS (NL) (kwpn)

QUEEN LITTLE

(sfa) alezan 2004 ÉLEVÉE DANS LA NIEVRE -

M. MICHEL LABORDE

par FETICHE DU PAS (sfa) et QUINABELLE (sfa) par SIGNANI (ps)
 et ISBA NIVERNAISE (fsf) par COSMOS (sfa)

ISO 111 (10) JSO 6 - Mise à la reproduction en 2013

- 2015 FLEUR DU MARGAT**, (9 mai), f., bai - BSO +4 (0,38) par HURLEVENT DE BREKA (sfa) - Nièvre, M. MICHEL LABORDE, M. GUILLAUME LABORDE

QUEEN LOVE DE BEAUCE

(sfb) bai 2004

ÉLEVÉE DANS LA SARTHE - M. JEROME BEDOUE

par EASY BOY (sfa) et TOSCANO DU MEU (tf) par LYS BELLEMOIS (tf)
 et ETOILE MADELINIERE (tf) par LOUP GAROU (tf)

ISO 102 (12) - Mise à la reproduction en 2009

- 2015 FENOMEN AR TRIENN**, (25 avril), m., alezan - BSO +3 (0,39) BCC +5 (0,24) par GOLD DE BECOURT (sfa) - Morbihan, S.C.E.A. LA CAVALE BLEUE

2016 Sans renseignement de GOLD DE BECOURT (sfa)

QUEEN MAM D'AIGREMONT

(sfa) bai 2004

ÉLEVÉE EN COTE-D'OR - M. XAVIER MALNOURY et Mme EDITH MALNOURY

par URBAIN DU MONNAI (sfa) et ARCASA (sfa) par JALISCO B (sfa)
 et LA PIGATE (ps) par AMARKO (ps)

ISO 105 (11) - Mise à la reproduction en 2008

- 2015 FLORA DE MARIGNY**, (30 avril), f., bai - BSO +11 (0,38) BCC +11 (0,20) par IOLISCO DE QUINHON (sfa) - Côte-d'Or, M. GERARD KONCZEWSKI, Mme MARIE KONCZEWSKI

2016 Sans renseignement de HURLEVENT DE BREKA (sfa)

QUEEN MERZE

(sfa) alezan 2004 ÉLEVÉE EN SAONE-ET-LOIRE -

M. MICHEL MARTINOT et M. JEAN-MICHEL MARTINOT

par PAPILLON ROUGE (sfa) et GREEN MERZE (sfa) par IF DE MERZE
 et KOROLLETTE (sfa) par COSMOS (sfa)

ISO 135 (13) BSO +14 (0,60) - Mise à la reproduction en 2009

- 2015 FIDELIO MERZE**, (20 avril), m., bai par FIDELIO DU DONJON - Saône-et-Loire, M. JEAN-MICHEL MARTINOT

2016 Sans renseignement de OLIMBOS MERZE (sfb)

QUEEN OF BURGO

(sfa) bai 2004 ÉLEVÉE DANS LE MORBIHAN -

M. JEAN-PAUL SELS

par CALISCO DU PITRAY (NL) (sfa) et FEE D'OZ (sfa)
 par KACHOU (sfa) et LAVANDIERE III (sfa) par STARTER (sfa)

ISO 123 (11) BSO +5 (0,59) - Mise à la reproduction en 2007

- 2015 FAIR PLAYER BURGO**, (4 mai), m., bai - BSO +8 (0,22) par TORNESCH (NL) (kwpn) - Morbihan, M. JEAN-PAUL SELS
- 2016 Sans renseignement de UNTOUCHABLE M (NL) (kwpn)

QUEEN OF LULU

(sfa) bai 2004 ÉLEVÉE DANS L'OISE -

M. DANIEL MILLET et M. OLIVIER JOUANNETAU

par HAPPY VILLERS (sfa) et UELEME (sfa)
 par NELFO DU MESNIL (sfa) et GAZELLE (sfa)
 par PONTECOULANT (sfa)

ISO 140 (14) JSO 6 BSO +18 (0,64) - Mise à la reproduction en 2010

- 2014 EDEN DE TURAN**, (14 mai), f., bai - BSO +20 (0,39) par NONSTOP (bwp) - Pas-de-Calais, S.C.E.A. HARAS DE TURAN

2016 Sans renseignement de KANNAN (NL) (kwpn)
 Sans renseignement de KANNAN (NL) (kwpn)

QUEEN OF PARIS

(sfa) bai 2004 ÉLEVÉE DANS LE CALVADOS -

Mme FABIENNE BIANCHI LURASCHI et M. PATRICK BUSETTI

par FETICHE DU PAS (sfa) et DISCOTHEQUE (sfa)
 par QUABRI DE LALEU (sfa) et ROXANE DU MARAIS (sfa)
 par EFFENDI II (*ac*)

ISO 119 (08) JSO 4 BSO +2 (0,59) - Mise à la reproduction en 2012

- 2015 FLASH DANCE**, (16 juillet), f., bai - BSO +12 (0,37) BDR +7 (0,22) par CONTENDRO (DE) (holst) - Calvados, Mme FABIENNE BIANCHI LURASCHI

QUEEN ROSE DU GUILLY

(sfa) bai 2004

ÉLEVÉE DANS LE FINISTERE - Mme MARIE-CLAIRE LEBRIS

par QUIDAM DE REVEL (sfa) et UNE DE LAUNAY (sfa)
 par ELF III (sfa) et NAGAIIKA II (sfa) par FEND L'AIR (sfa)

BSO +3 (0,54) - Mise à la reproduction en 2009

- 2015 FLAMAN ROSE DU GUILLY**, (25 avril), m., bai - BSO +13 (0,29) par MONTENDER (NL) (kwpn) - Finistère, Mme MARIE-CLAIRE LEBRIS

QUEEN VAN BERKENBROEK (BE)

(bwp) gr mou 1993

ÉLEVÉE EN BELGIQUE - BWP numéro 154857 - M. GERMAIN SCHUERMANS et M. MICHEL SPAAS

par JUS DE POMME (BE) (bwp) et BRIGITTE (oes)
 par TRANSVAAL (oes) et VIVIANNE (oes) par PASTROCIO (IT) (ps)
BSO +2 (0,46) - Mise à la reproduction en 2000

- 2003 POSY DE BEAUFOR (sfb), f. - ISO 129 (09) BSO +16 (0,58) par DIAMANT DE SEMILLY (sfa)
- 2004 QUINOX DE L'ABBAYE (sfb), m. - ISO 138 (10) JSO 6 BSO +17 (0,57) BCC +4 (0,20) BDR +1 (0,22) par DIAMANT DE SEMILLY (sfa)
- 2005 RILSON DE L'ABBAYE (sfb), m. - ISO 122 (10) BSO +16 (0,54) BCC +4 (0,20) BDR +1 (0,22) par DIAMANT DE SEMILLY (sfa)
- 2008 USHUAIA DE L'ABBAYE (sfb), f. - ISO 122 (14) BSO +11 (0,55) par MADE IN SEMILLY (sfa)
- 2010 ARTISTE DE L'ABBAYE, m. - ISO 119 (15) JSO 4 BSO +14 (0,53) BDR +1 (0,20) par QUAPRICE BOIMARGOT QUINCY (DE) (olst) - Etalon
- 2015 FORTUNA SEMILLY**, (17 mars), f., bai f. - BSO +11 (0,25) par ADZARO DE L'ABBAYE - Manche, M. RICHARD LEVALLOIS
- 2016 Sans renseignement de NARTAGO (sfa) et de ADZARO DE L'ABBAYE

QUEENESS DE PERHET

(sfa) bai f. 2004

ÉLEVÉE DANS LE MORBIHAN - M. JEAN-PAUL COCHE

par DIAMANT DE SEMILLY (sfa) et UTICA DU PUIT (sfa)
 par MUGUET DU MANOIR (sfa) et QUINOLA DU PUIT (sfa)
 par ST BRENDAN (GB) (ps)

ISO 127 (10) JSO 5 BSO +18 (0,62) - Mise à la reproduction en 2006

2010 ARLET DELAFEUILLEE, m. - ISO 124 (15) BSO +16 (0,56) par LANDOR S (DE) (old)

- 2015 FILAE DE PERHET**, (24 juin), f., bai - BSO +16 (0,27) par CAREMBAR DE MUZE (BE) (bwp) - Côtes-d'Armor, M. MAXIME JOUET

2016 Sans renseignement de CAREMBAR DE MUZE (BE) (bwp)

QUEENCY DE LA BAR (sfa) bai 2004

ÉLEVÉE DANS LES ARDENNES - M. JEAN DEBOURCES

par DIAMANT DE SEMILLY (sfa) et ECLIPSE DE LA BAR (sfa)
par QUAND VIENS TU (sfa) et ROSE DE LA BAR (sfa)
par KEL ALEZAN (sfa)**ISO** 109 (08) **BSO** +20 (0,55) - Mise à la reproduction en 20092010 ATENDRO DE LA BAR, m. - ISO 130 (15) JSO 5 BSO +25 (0,53)
par CONTENDRO (DE) (holst)**2015 FIDJI DE LA BAR**, (20 juin), m., bai -
BSO +21 (0,36) BDR +8 (0,23) par CONTENDRO (DE) (holst) -
Ardennes, M. JEAN DEBOURCES**QUEENJIE DE KERSER** alezan 2004 ÉLEVÉE EN GIRONDE -

Mme KERSTIN DREVET

par JAGUAR MAIL (sfa) et JOUEUSE DE LUTH (ps)
par FABULOUS DANCER (US) (ps) et LUTIJA (IE) (ps)
par LUTHIER (ps)

Mise à la reproduction en 2011

2015 FOXTROT D'ELPEGERE, (20 mai), m., bai f. - BSO +3 (0,30)
par INDY STAR (sfa) - Creuse, Mme ANAIS MOURET

2016 Sans renseignement de TAUERN D'ELPEGERE (aa)

QUEENY BREBAUDIN (aacr) alezan 2004 ÉLEVÉE EN VENDEE -

Mme CRISTINA CHAUMONT GUILMENT et M. ERIC CHAUMONT

par SOIR D'AVRIL V (sfa) et GITANE DE BERSAC (*aa*)
par HASA (*aa*) et BRISE DE BERSAC (*aa*)
par DONALD DUCK (*aa*)**ICC** 101 (09) - Mise à la reproduction en 2011**2015 FIDJI DE LA MOTHE**, (25 avril), m., alezan
par PEZETAS DU ROUET (sfa) - Haute-Marne,
M. CHRISTOPHE LIMAUX

2016 Sans renseignement de ORLANDO (BE) (bwp)

QUEFILIA DES AUTHIEUX (sfa) alezan 2004

ÉLEVÉE EN SEINE-MARITIME - M. PHILIPPE DEFFAUX

par FIDELIO DU THOT (sfa) et ETOILE DE BELLEE (sfa)
par IN CHALA A (sfa) et LIBELLUE (sfa) par ARABEL (sfa)
Mise à la reproduction en 2009**2015 FORS DU DIFFERENT**, (12 juin), m., alezan
par GOLDFEVER (DE) (han) - Oise, M. PHILIPPE STRAGIER

2016 Sans renseignement de GOLDFEVER (DE) (han)

QUEL STAR DE BACON (sfa) alezan 2004 ÉLEVÉE EN GIRONDE -

E.A.R.L. CHATEAU BACON

par LE TOT DE SEMILLY (sfa) et ELSTAR DE BACON (aa)
par FOUQUEUX (aa) et PANAME (aa) par IAGO C (aa)**ISO** 128 (11) **BSO** +11 (0,62) - Mise à la reproduction en 2006**2015 FEDRY DU LYS**, (23 avril), m., alzmel - BSO +17 (0,27)
par UNTOUCHABLE (NL) (kwpn) - Indre,
M. THIERRY RIPOCHE**QUELEA DE L'AUTROT** (sfa) bai 2004 ÉLEVÉE EN COTE-D'OR -

M. DAVID MELIN

par CALVARO (DE) (holst) et BIGOTTE DES NOUES (sfa)
par IF DE MERZE et REINE DU PAUTET (sfa) par LE PLANTERO (sfa)
ISO 113 (08) **BSO** +16 (0,49) - Mise à la reproduction en 2008**2015 FINESSE DE L'AUTROT**, (27 juin), f., alezan - BSO +9 (0,27)
par KIGALI (NL) (kwpn) - Côte-d'Or, M. DAVID MELIN**QUELETOILE** (sfa) bai 2004 ÉLEVÉE DANS LA MANCHE -

Mme ISABELLE MARTEL

par CINCABA ROUGE (sfa) et FLORES DE L'EPINE (sfa)
par LE TOT DE SEMILLY (sfa) et SALTI DU LUC (sfa) par HADJ A (aa)
ISO 119 (09) **BSO** +1 (0,56) - Mise à la reproduction en 2014**2015 FLO DU PAVILLON**, (15 mai), f., bai - BSO +12 (0,37)
par BALOU DU ROUET (DE) (old) - Manche,
Mme ISABELLE MARTEL

2016 Sans renseignement de MALITO DE REVE (BE) (sfa)

QUEL'ETOILE DE RAMPAN (sfa) alezan 2004

ÉLEVÉE DANS LA MANCHE - S.N.C. SAVARY

par LIEU DE RAMPAN (sfa) et TRANSMANCHE (sfa)
par INCITATUS (sfa) et OUTRE MANCHE (sfa) par URIEL (sfa)
BSO +1 (0,43) - Mise à la reproduction en 2007**2015 FARFADET DE LYR**, (24 mai), m., alezan - BSO +10 (0,25)
par VIGO BOY DU VERNAY - Côte-d'Or,
E.A.R.L. MOUTRILLE ET FILS

2016 Sans renseignement de TAXI DRIVER (sfa)

QUELIA DE PIQUET (sfa) alezan 2004 ÉLEVÉE DANS LA MANCHE -

Mlle NADINE LAHAYE

par INTIME PLATIERE (sfa) et ETOILE DE MAHODERI (sfa)
par PLEIN D'ESPOIR IV (sfa) et ORANGE DE NORVILLE (sfa)
par ET HOP (aa)**ISO** 121 (10) **BSO** +4 (0,57) - Mise à la reproduction en 2012**2015 FESTIVAL DE VALERY**, (29 mai), m., alezan - BSO +15 (0,38)
par OGANO SITTE (BE) (sbs) - Yonne, M. CORENTIN POUTHE**QUELIDEE DE LA COUDRE** (sfa) bai 2004

ÉLEVÉE DANS L'EURE - Mme NATHALIE LEGENDRE ROGERET

par ELAN DE LA COUR (sfa) et AMBRE D'OR III (sfa)
par JOYAU D'OR A (sfa) et HARD TREE (ps) par KUFIC (ps)**ISO** 132 (10) **JSO** 4 **BSO** +14 (0,63) - Mise à la reproduction en 20082009 VAGUIDEE D'EGLEFIN, f. - ISO 127 (14) JSO 5 BSO +19 (0,58)
par TOULON (BE) (bwp)
VIDEO JAG D'EGLEFIN, m. -ISO 121 (14) JSO 4 BSO +16 (0,56) BCC +19 (0,27) BDR +3
(0,28) par JAGUAR MAIL (sfa)**2011 BLAGUE D'EGLEFIN**, (26 avril), h., bai
par SIRE JAG DE COURTHOE (sfa) - Calvados,
Mme CLAUDINE DIGARD, M. LUC PATEY

2016 Sans renseignement de CATCHAR MAIL

QUELIE DES NOES bai 2004 ÉLEVÉE EN MAYENNE -

M. ELIE EDOUARD DURAND

par KALMOSS (ps) et ELOBEY par LIGHTNING (ps)
et SURPRISE DE L'ISLE par RUBLOFF (US) (ps)

Mise à la reproduction en 2012

2015 FELINOE DE LA GREE, (1 mai), f., bai
par ELDORADO DE HUS (NL) (kwpn) - Loire-Atlantique,
M. GUY CHATELAIN**QUELIMANE DU PRAIRIAL** (sfa) bai cl 2004

ÉLEVÉE EN GIRONDE - Mme MARIE-PIERRE SPECTE

par SHOGOUN II (sfa) et DARWIN DE LAPTEV (sfa)
par JALISCO B (sfa) et VIOLETTE D'EPINAY (sfa) par NARCOS II (sfa)
Mise à la reproduction en 2011**2015 FAUST DE BEAUVOIR**, (3 avril), m., bai -
BSO +4 (0,38) BCC +8 (0,22)par DRAKKAR DES HUTINS (sfa) - Vienne,
S.A.R.L. GIRAUD ERIC**QUELJOIE DES PINS** (sfb) bai 2004

ÉLEVÉE DANS LES BOUCHES-DU-RHONE - G.F.A. LA MOUETTE

par JEFF DE L'ETANG (sfa) et JOIA DES PINS (dsa)
par PEEPING TOM A (aa) et SEGNORA DES PINS (dsa)
par ABNA FIDDI (GB) (ar)

Mise à la reproduction en 2013

2015 FOUDEJOIE DES PINS, (5 juin), m., bai -
BCC +18 (0,27) BDR +2 (0,27) par JAGUAR MAIL (sfa) -
Calvados, Mme NICOLE MALATIER**QUELLE BELLE BULLE** bai 2004 ÉLEVÉE EN INDRE-ET-LOIRE -

M. GERARD LARGILLIERE

par CALVARO (DE) (holst) et AVANT PREMIERE (*ac*)
par MARTILUS (ps) et LOVE ME LOVE ME (*ac*) par LYFLOR (*aa*)
ISO 131 (10) **JSO** 6 **BSO** +12 (0,60) - Mise à la reproduction en 2014**2015 FAIS TON FOU**, (24 mars), m., bai -
BSO +12 (0,39) BCC +24 (0,28) BDR +3 (0,28)
par JAGUAR MAIL (sfa) - Maine-et-Loire,
M. GERARD LARGILLIERE

2016 Sans renseignement de MIGHTY MAGIC (DE) (holst)

QU'ELLE BELLE CAUDARD (sfa) bai 2004

ÉLEVÉE DANS LA MANCHE - M. RENE COTTEBRUNE et

Mme LILIANE COTTEBRUNE

par DOLLAR DU MURIER (sfa) et BELLE SAINT MARTIN (sfa)
par QUITO DE BAUSSY (sfa) et RAFALITA II (sfa) par POT D'OR (ps)
BSO +13 (0,47) - Mise à la reproduction en 20082010 ANABELLE DE CAUDARD, f. -
ISO 128 (15) JSO 5 BSO +21 (0,51) par OLALA DE BUISSY (sfa)**2015 FANOUCHKA DE CAUDARD**, (20 juin), f., bai - BSO +17 (0,31)
par OLALA DE BUISSY (sfa) - Manche,
M. RENE COTTEBRUNE, Mme LILIANE COTTEBRUNE**QUELLE DAY BRECOURT** (sfa) alezan 2004

ÉLEVÉE DANS LA MANCHE - M. CHARLES DE VALLAVIEILLE

par QUIDAM DE REVEL (sfa) et VALKYRIE BRECOURT (sfa)
par PALADIN DES IFS (sfa) et KRISTINA (sfa) par CORAIL V (sfa)
BSO +5 (0,55) - Mise à la reproduction en 2009**2015 FAN BRECOURT**, (2 juillet), m., bai -
BSO +15 (0,38) BCC +13 (0,24) BDR +2 (0,28)
par KANNAN (NL) (kwpn) - Manche,
M. CHARLES DE VALLAVIEILLE

2016 Sans renseignement de CONTENDRO (DE) (holst)

QUELLE DU TALUS (sfa) bai f. 2004 ÉLEVÉE DANS LA MANCHE -

M. JACQUES LE BOEDEC et Mme CATHERINE LE BOEDEC

par QUICK STAR (sfa) et HELLE DU TALUS (sfa)
par QUIDAM DE REVEL (sfa) et ORIGINE D'ELLE (sfa)
par IN CHALA A (sfa)**BSO** +20 (0,48) - Mise à la reproduction en 20072010 ALVARO DU TALUS, m. - ISO 123 (15) JSO 5 BSO +23 (0,54)
par CALVARO (DE) (holst)2011 BACCARA DU TALUS, m. - ISO 123 (15) JSO 4 BSO +26 (0,48)
par CALVARO (DE) (holst)

- 2015 FESTIVAL DU TALUS**, (15 juin), m., bai f. - BSO +25 (0,37) BCC +7 (0,23) par DIAMANT DE SEMILLY (sfa) - Manche, M. JACQUES LE BOEDEC
- 2016 Sans renseignement de DIAMANT DE SEMILLY (sfa)
Sans renseignement de DIAMANT DE SEMILLY (sfa)
Sans renseignement de MR BLUE (NL) (kwpn)
Sans renseignement de MR BLUE (NL) (kwpn)

QUELLE ETOILE TRIGALE (sfa) alezan 2004

- ÉLEVÉE DANS LA MANCHE - M. FRANCOIS FRIGOT, M. JULIEN FRIGOT, Mlle CAROLINE FRIGOT et Mlle CLEMENCE FRIGOT
par VERDI (sfa) et JOLIE D'ETOILE (sfa) par TRICOLORE II (sfa) et VIVE DE RAMPAN (sfa) par LIEU DE RAMPAN (sfa)
BSO +8 (0,45) - Mise à la reproduction en 2007
- 2015 FRIMEUR DU LIROT**, (9 juin), m., bai - BSO +11 (0,25) par VOLODIA D'ARGOUGES - Manche, E.A.R.L. CENTRE EQUESTRE DE PIROU
- 2016 Sans renseignement de CONTENDRO (DE) (holst)

QUELLE JOIE DE LAUME (sfa) alezan 2004

- ÉLEVÉE DANS LA MANCHE - G.A.E.C. DE L'AUMERAIE
par JUS DES FONTAINES (sfa) et JOIE DE LAUME (sfa) par VERDI (sfa) et NOUVEAUTE IV (sfa) par TIGRE ROUGE (sfa)
BSO +4 (0,52) - Mise à la reproduction en 2010
- 2015 FARENHEIT DE LAUME**, (28 avril), m., alezan par HERITAGE FORTUNUS (DE) (han) - Manche, M. DENIS MOREL
- 2016 Sans renseignement de UTRILLO VD HEFFINCK (BE) (bwp)

QUELLE MISS ULTRA (sfa) bai 2004 ÉLEVÉE DANS LE CALVADOS -

- Mme ODILE JEHANNE
par BAYARD D'ELLE (sfa) et MISS ULTRA (sfa) par ROSIRE (sfa) et ULTRA BLEUE (sfa) par TOM PAINE (ps)
BSO +5 (0,41) - Mise à la reproduction en 2007
- 2015 FELINE D'AMB**, (7 juin), f., bai - BSO +6 (0,24) par QUINTUS LS LA SILLA (MX) (oes) - Loire, M. MICHEL BOUTEILLE
- 2016 Sans renseignement de QUINTUS LS LA SILLA (MX) (oes)

QUELLE NUIT DU PRE (sfa) bai 2004

- ÉLEVÉE DANS LE CALVADOS - M. SEBASTIEN LAFORGE
par CALVARO (DE) (holst) et BEAUTIFUL II (sfa) par KESSEL II (sfa) et IMAGE F (sfa) par ADAGIO (sfa)
BSO +12 (0,46) - Mise à la reproduction en 2006
- 2010 AZZARRO DU PRE, m. - ISO 128 (15) JSO 5 BSO +15 (0,53) par ESTEREL DES BOIS (sfa)
- 2015 FAST DU PRE**, (4 mai), m., bai - BSO +5 (0,35) par EFLE DE B'NEVILLE (sfa) - Calvados, M. SEBASTIEN LAFORGE
- 2016 Sans renseignement de EFLE DE B'NEVILLE (sfa)

QUELLE REINE (cs) bai 2004 ÉLEVÉE EN SAONE-ET-LOIRE -

- M. FERNAND VUILLET
par FLAMBEAU DUPRIOLET (sfa) et REINE Z (se) par REX Z (han) et DOUCE DU PRIOLET (sfa) par ABDULLAH (CA) (trak)
ISO 123 (11) BSO +5 (0,53) - Mise à la reproduction en 2014
- 2015 FLEETWOOD MAC**, (5 juillet), f., bai f. - BSO +9 (0,36) par ILVIEN DES MIELLES (sfa) - Eure, ECURIES HERVE GODIGNON
- 2016 Sans renseignement de VIGO D'ARSOUILLES (BE) (bwp)

QUELLE STAR V POTTELBERG (BE) (bs) bai f. 2000 -

- SBS numéro 34410 - M. JULES VAN EESBEECK
par MAJOR DE LA COUR (sfa) et MAYA VAN POTTELBERG (oes) par DARCO (BE) (bwp) et ORTEGA VH HOF TER LINDE (oes) par MELCHIOR (aa)
ISO 137 (12) BSO +14 (0,55) - Mise à la reproduction en 2010
- 2015 FONDANT DE SEZILLES**, (3 avril), m., bai - BSO +19 (0,33) par VAGABOND DE LA POMME (BE) (sbs) - Côte-d'Or, Mme VIRGINIE LANCHAIS
- 2016 Sans renseignement de TOBAGO CHEVRIER

QUELLESTAR DE STCLAIR (sfa) alezan 2004

- ÉLEVÉE DANS LE MORBIHAN - M. JEAN-PIERRE LE BOT
par DIAMANT DE SEMILLY (sfa) et EDMEE DE PAULLOIS (sfa) par JALISCO B (sfa) et MADE IN BREAU (sfa) par STARTER (sfa)
ISO 125 (11) JSO 6 BSO +17 (0,60) - Mise à la reproduction en 2013
- 2015 FULL STAR V'GAS**, (24 avril), m., gris - BSO +22 (0,37) par WINDOWS VH COSTERSVELD (BE) (bwp) - Maine-et-Loire, S.C. V'GAS BC
- 2016 Sans renseignement de KANNAN (NL) (kwpn)

QUELLISTAR DE MONTSEC (sfa) bai 2004

- ÉLEVÉE DANS LA MEUSE - Dr. ANNE-FRANCOISE ROSSETTI DEGRAVE
par ALLEGRETO (sfa) et ETOILE DU CHATEAU (sfa) par LE TOT DE SEMILLY (sfa) et JAVOTTE D (sfa) par COR DE CHASSE (sfa)

ISO 108 (08) BSO +12 (0,63) - Mise à la reproduction en 2007

- 2008 URAEUS BLANC (sfa), m. - ISO 136 (14) BSO +18 (0,58) par NABAB DE REVE (BE) (sbs)
- 2015 FIRST STAR DE GRIMON**, (20 mai), f., bai - BSO +13 (0,31) par SARANTOS (NL) (kwpn) - Meurthe-et-Moselle, Mme CAROLE-ANNE GOETZ

QUELLE DE RIBAUDIERE (sfa) alezan 2004

- ÉLEVÉE DANS LA MANCHE - M. ANDRE MARGUERIE et Mme BRIGITTE BARBARAY
par DUC DU HUTREL (sfa) et ELLE PAULO (sfa) par PLEIN D'ESPOIR IV (sfa) et SOURINETTE (sfa) par ILLUSTRE (sfa)
BSO +6 (0,47) - Mise à la reproduction en 2007
- 2008 URBANE DE RIBAUDIERE (sfb), f. - ISO 142 (14) JSO 6 BSO +18 (0,57) par L'ARC DE TRIOMPHE (DE) (old)
- 2010 ARWEN, f. - ISO 131 (15) JSO 5 BSO +11 (0,52) BDR +1 (0,22) par QUALITY BOIS MARGOT (sfb)
- 2015 FELINE DE LA TONNE**, (11 juin), f., bai - BSO +14 (0,26) par ULMAR MAIL (sfa) - Manche, M. ANDRE MARGUERIE
- 2016 Sans renseignement de CATCHAR MAIL

QUELOHA DE MAI (sfa) alezan 2004

- ÉLEVÉE DANS LES DEUX-SEVRES - Mlle JADE PERRAUD
par PAPILLON ROUGE (sfa) et ULOHA DU DEFEY (sfa) par LAUDANUM (ps) et JOIE D'HATOIS (sfa) par QUESTEUR (sfa)
Mise à la reproduction en 2011
- 2015 FRANCE DU VENT**, (17 avril), f., alezan par DIAMANT DE SEMILLY (sfa) - Ile-et-Vilaine, S.A.R.L. ATELIER PAYSAGE
- 2016 Sans renseignement de DIAMANT DE SEMILLY (sfa)

QUENA DE SULLY (sfa) bai 2004 ÉLEVÉE DANS LE CALVADOS -

- Mme NELLY DENOLLE
par LE TOT DE SEMILLY (sfa) et HIPPIE CHERIE (sfa) par NARCOS II (sfa) et WELL DONE GIRL (US) (ps) par KEY TO THE MINT (US) (ps)
ISO 124 (09) JSO 5 BSO +10 (0,59) - Mise à la reproduction en 2013
- 2015 FLORES DE SULLY**, (16 mai), f., bai f. - BSO +16 (0,30) par MONTENDER (NL) (kwpn) - Calvados, Mme NELLY DENOLLE, M. VINCENT BROHIER
- 2016 Sans renseignement de VAGABOND DE LA POMME (BE) (sbs)

QUENA DE TUS (sfa) alezan 2004 ÉLEVÉE EN CHARENTE-MARITIME -

- M. PHILIPPE PERTUS
par PAMPHILE (sfa) et DIVA DELAGRANDIERE (sfa) par NOMENOE II (sfa) et QUERIDA LA GRANDE (sfa) par SURIOSO DE VER (sfa)
Mise à la reproduction en 2009
- 2015 FLOCON DE TUS**, (8 mars), m., bai - BSO +4 (0,33) par CAESAR VAN DE HELLE (DE) (holst) - Charente-Maritime, M. PHILIPPE PERTUS
- 2016 Sans renseignement de ULYPSO DE TUS (sfa)

QUENA DES NIELLES (tf) noipan 2004

- ÉLEVÉE EN ILLE-ET-VILAINE - M. JOEL ESNAULT
par FAVORI (tf) et JANUSA DES NIELLES (tf) par BALZAC (tf) et DAME DES NIELLES (tf) par JANUS DE CRILLE (tf)
Mise à la reproduction en 2009
- 2015 FROUQUE JERSEY**, (24 mai), m., noipan - BSO +4 (0,28) par OGRION DES CHAMPS (sfa) - Ile-et-Vilaine, Mme PRISCA ZAGAZUC

QUENDIE DE MAUCOUR (sfa) alezan 2004

- ÉLEVÉE DANS LES ARDENNES - M. PASCAL LOUIS
par FLIPPER D'ELLE (sfa) et QUENDY DU MARAIS (sfa) par EFFENDI II (*ac*) et HELGA DU MARAIS (sfb) par BAMBY (sfa)
Mise à la reproduction en 2007
- 2015 FABULEU DE MAUCOUR**, (15 mai), m., gris par GERONIMO DUBOISHUE (sfa) - Meuse, M. PASCAL LOUIS

QUENECAN LA GARETTE (sfa) noipan 2004

- ÉLEVÉE DANS LES COTES D'ARMOR - M. JACQUES CHEVALIER
par ADELFO (BR) (fsf) et QUENECAN II (sfa) par IMAM D'OR (sfa) et FILLE DU MESLIER (sfa) par STARTER (sfa)
BSO +6 (0,44) - Mise à la reproduction en 2008
- 2009 VINCA LA GARETTE, f. - ISO 121 (15) BSO +14 (0,55) par FLIPPER D'ELLE (sfa)
- 2015 FERRAT LA GARETTE**, (15 juin), m., bai - BSO +13 (0,34) par QUERLYBET HERO (BE) (sbs) - Côtes-d'Armor, M. JACQUES CHEVALIER
- 2016 Sans renseignement de WINDOWS VH COSTERSVELD (BE) (bwp)

QUENELLE DE FONTAINE (sfa) alezan 2004

- ÉLEVÉE DANS LE LOT-ET-GARONNE - M. CHRISTIAN DUBARRY
par FILDOR DE LARGIVAL (sfa) et NUIT DES TEMPS II (fsf) par DIEZE (aa) et FURIE (cs) par DOLLONS (*aa*)

ICC 134 (10) **JCC** 5 - Mise à la reproduction en 2011
2015 FELINE DE THEENS, (8 avril), f., alezan - BSO +4 (0,37)
 par ARPEGE PIERREVILLE (sfa) - Lot-et-Garonne,
 M. CHRISTIAN DUBARRY
2016 Sans renseignement de ARPEGE PIERREVILLE (sfa)

QUENOTE DE GALESTE (sfa) alezan 2004
 ÉLEVÉE DANS LE CALVADOS - Mme EVELYNE POITEVIN
 par NARCOS II (sfa) et GRIOTTE DE GALESTE (sfa)
 par JALISCO B (sfa) et QUENOTTE DU MOULIN (sfa)
 par CORAIL V (sfa)
ISO 107 (08) **BSO** +7 (0,55) - Mise à la reproduction en 2010
2015 FORTUNA DE GALESTE, (16 avril), f., bai f. - BSO +14 (0,30)
 par TRESOR (BE) (bwp) - Calvados, Mme EVELYNE POITEVIN

QUENOTTE DE LA RUE (sfa) alezan 2004
 ÉLEVÉE DANS LA MANCHE - M. LOUIS HAMEL
 par CALOUBET DU ROUET (sfa) et IDEALE DE LA RUE (sfa)
 par LE PLANTERO (sfa) et BEKY DES MONCEAUX (sfa)
 par GILGIT (ps)
 Mise à la reproduction en 2014 - Morte en 2015
2015 FUNNY BOY D'ORBASSY, (30 mars), m., al bru - BSO +8 (0,27)
 par ARMITAGES BOY (DE) (old) - Ain,
 M. VINCENT PELLEGRINI

QUENOTTE DE L'ISLE (sfa) alezan 2004
 ÉLEVÉE DANS LA MANCHE - M. ETIENNE POISSON et Mme JOSETTE POISSON
 par QREDO DE PAULSTRA (sfa) et ISABELLA DE L'ISLE (sfa)
 par COUNT IVOR (US) (ps) et MISS FRAMBOISE (sfa)
 par NANKIN (sfa)
ISO 104 (08) **BSO** +3 (0,55) - Mise à la reproduction en 2009
2015 FLOCON DE L'ISLE, (25 avril), m., gris - BSO +14 (0,31)
 par MALITO DE REVE (BE) (sfa) - Manche,
 G.A.E.C. DE LA PERRETTE
2016 Sans renseignement de BELLA BALOUBET (DE) (holst) et de
 CONTENTDRO (DE) (holst)

QUENOTTE DE MUN (sfa) bai 2004 ÉLEVÉE DANS L'ORNE -
 Mme ANNIE MARY et M. JOEL MARY
 par JUS DES FONTAINES (sfa) et DANAE DE MUN (sfa)
 par PALESTRO II (sfa) et OPALINE DESMAIRINS (sfa)
 par CANAPVILLE (ps)
 Mise à la reproduction en 2013
2015 FIRST DES VADAS, (26 avril), m., bai -
 BSO +6 (0,38) BCC +2 (0,21)
 par L'ARC DE TRIOMPHE (DE) (old) - Orne,
 M. ALAIN POQUERUSSE

QUENOTTE DE SEVES (sfa) bai 2004 ÉLEVÉE DANS LA MANCHE -
 M. MARCEL MAUNOURY et Mme MARCEL MAUNOURY
 par DIAMANT DE SEMILLY (sfa) et EMERAUDE DE SEVES (sfa)
 par JALISCO B (sfa) et RIQUITA DU MONT (sfa) par LIVAROT (sfa)
ISO 123 (10) **JSO** 4 **BSO** +18 (0,59) - Mise à la reproduction en 2011
2015 FIGARO DE SEVES, (8 avril), m., alezan
 par OGRION DES CHAMPS (sfa) - Manche,
 M. MARCEL MAUNOURY
2016 Sans renseignement de OGRION DES CHAMPS (sfa)

QUENOTTE DE TATIHOU (sfa) noir 2004
 ÉLEVÉE DANS LA MANCHE - M. PHILIPPE NOEL
 par MODESTO (NL) (kwpn) et KAYA DE TATIHOU (sfa)
 par ARPEGE PIERREVILLE (sfa) et TESS DU THOT (sfa)
 par LIEU DE RAMPAN (sfa)
 Mise à la reproduction en 2007
2015 FALCO DE TATIHOU, (15 avril), m., alezan - BSO +19 (0,33)
 par OGRION DES CHAMPS (sfa) - Manche, M. PHILIPPE NOEL
2016 Sans renseignement de PADOCK DU PLESSIS (sfa)

QUENOTTE DES ROCHES (sfa) bai 2004
 ÉLEVÉE DANS LA MANCHE - M. NOEL LEMAITRE
 par ZANDOR Z (DE) (rhdl) et SOUBRETTE (sfa)
 par COUNT IVOR (US) (ps) et KANEPETOUSSE (sfa)
 par FIVIZZANO (sfa)
BSO +1 (0,49) - Mise à la reproduction en 2007
2015 FRIMOUSSE DES ROCHES, (17 mai), f., bai - BSO +8 (0,35)
 par CANTURO (DE) (holst) - Manche, M. NOEL LEMAITRE,
 Mme AGNES ECOLIVET
2016 Sans renseignement de MONTENDER (NL) (kwpn)

QUENOTTE DES ROQUES (sfa) bai 2004
 ÉLEVÉE DANS LA MANCHE - M. MICHEL POULAIN
 par DIAMANT DE SEMILLY (sfa) et GLORIA II (sfa)
 par VITELLIUS (sfa) et JALNA DU MESNIL A (sfa)
 par DYNAMIQUE (sfa)
ISO 133 (11) **JSO** 5 **BSO** +21 (0,60) - Mise à la reproduction en 2007
2008 UNIK DES ROQUES (sfa), h. -
 ISO 136 (14) **JSO** 6 **BSO** +20 (0,54)
 par POLAR DES ROQUES (sfa)

2015 FALCONSTAR DE BELLO, (24 juillet), m., bai - BSO +24 (0,40)
 par QUICK STAR (sfa) - Manche, Mme RACHEL BAECHLER
2016 Sans renseignement de QUAPRICE BOIMARGOT QUINCY (DE)
 (olst)

QUENOTTE DES SAULES (sfa) bai 2004 ÉLEVÉE EN VENDEE -
 M. BRUNO MESNIER
 par PAMPHILE (sfa) et AUDACE DES SAULES (sfa)
 par LEPRINCE DE THURIN (sfa) et OUISTITIE (ac) par VIDOC (aa)
ISO 106 (08) - Mise à la reproduction en 2010
2015 FRIVOLE DU HANS, (1 juin), f., bai - BSO +3 (0,21)
 par LIFESTYLE (DE) (old) - Manche, Mme SYLVIE HIPPIOMER

QUENOTTE D'OBERCOURT (sfa) bai 2004
 ÉLEVÉE DANS LE HAUT-RHIN - M. DOMINIQUE FROEHLI
 par FOR PLEASURE (DE) (han) et KOALINE DU MOULIN (sfa)
 par ROX DE LA TOUCHE (sfa) et CANDLE LIGHT (ps)
 par BEPONE (DE) (ps)
BSO +5 (0,42) - Mise à la reproduction en 2007
2015 FABULEUSE NIEDERBARR, (24 juillet), f., bai -
 BSO +13 (0,24) par CHACCO ROUGE (DE) (old) - Haute-Saône,
 CLUB HIPPIQUE DE SAVERNE
2016 Sans renseignement de VERY STAR KERVEYER (pfs)

QUENOTTE ROSE (sfa) bai 2004 ÉLEVÉE DANS LA MARNE -
 S.C.E.A. DU VIEUX NOYER
 par JEFF D'OR (sfa) et ROSE DU PLACINEAU (sfa)
 par PORTO RAFTI (ps) et LUCKY SALLY (sfa) par BABY TAINE (ps)
ISO 121 (09) **BSO** +4 (0,56) - Mise à la reproduction en 2008
2015 FLY DE TALMA, (1 juin), m., bai - BSO +3 (0,34)
 par FANDZI DE ST PAUL (aa) - Ardennes,
 Dr. Vét. MICHEL GUIOT
2016 Sans renseignement de VIGO CECE

QUEOPS DU FRESCHÉ (sfa) bai f. 2004
 ÉLEVÉE DANS LA MANCHE - Mme ANNE DECORTE et M. HERVE DECORTE
 par ATHLET (DE) (han) et HONEY D'ESPIENS (sfa) par LIVAROT (sfa)
 et AS JOY D'ESPIENS (ps) par AFRICAN JOY (IE) (ps)
ISO 116 (09) **BSO** +1 (0,55) - Mise à la reproduction en 2009
2015 FOR WINNING DUFRESCHÉ, (16 mars), m., bai -
 BSO +10 (0,38) BCC +5 (0,22)
 par L'ARC DE TRIOMPHE (DE) (old) - Manche,
 Mme ANNE DECORTE, M. HERVE DECORTE
2016 Sans renseignement de MONTENDER (NL) (kwpn)

QUEREL DES ALOUETTES (sfa) alezan 2004
 ÉLEVÉE EN HAUTE-VIENNE - M. FREDERIC GALLET
 par SIRE DU THEIL (sfa) et INDYANA par ULTAN (aa)
 et JALOUSIE (sfa) par POPOF (ps)
ISO 118 (09) **JSO** 6 - Mise à la reproduction en 2013
2015 FOR LOVE LB, (18 février), f., bai - BSO +5 (0,30)
 par RIALTO DES ROSIERS (sfa) - Yonne,
 Mme LAURA BOURGEOIS

QUERELLE D'AMY (sfa) bai 2004 ÉLEVÉE DANS LES ARDENNES -
 M. ARNAUD PEZE
 par FUNCHAL DE SEMILLY (sfa) et HESPOIR DEFONTAINE (sfa)
 par QUAT'SOUS (sfa) et DYNA II (sfa) par JALISCO B (sfa)
BSO +9 (0,43) - Mise à la reproduction en 2007
2008 ULTRAGO D'AMY (sfa), f. - ISO 133 (14) **JSO** 5 **BSO** +19 (0,56)
 par MYLORD CARTHAGO (sfa)
2010 ARTEMIS D'AMY, f. - ISO 125 (15) **BSO** +18 (0,52)
 par PADOCK DU PLESSIS (sfa)
2015 FARTHAGO D'AMY, (8 mai), m., bai f. -
 BSO +17 (0,35) BCC +8 (0,20) par MYLORD CARTHAGO (sfa) -
 Ardennes, M. ARNAUD PEZE
2016 Sans renseignement de TORNESCH (NL) (kwpn)

QUERELLE DE TRIBALLE (sfa) alezan 2004
 ÉLEVÉE DANS LE LOIRET - Mme MARY KLING
 par IDEAL DE LA LOGE (sfa) et ISEULT DE LA TRIBALLE (sfa)
 par BE BOP DE COQUERIE (sfa) et LATINE II (fsf)
 par UNIVERSEL DU MADON
BSO +2 (0,49) - Mise à la reproduction en 2009
2015 FANTOMETTE BOUGAUX, (12 juin), f., bai - BSO +7 (0,32)
 par TRIOMPHE DE MUZE (BE) (bwp) - Aveyron,
 Mme LEOPOLDINE BURTTIN

QUERENA DESAINTE HERMELLE (BE) (s) al fon 2000
 ÉLEVÉE - SBS numéro 34428 - ELEVAGE DE SAINTE HERMELLE
 par ATILAS D'AUTAN (sfa) et VERENA D'ARQUENNES (oes)
 par NICIAS III (sfa) et LADY LIKE D'ARQUENNES (oes)
 par DOLLAR DE LIVOYE (sfa)
 Mise à la reproduction en 2007
2015 FIGARO STE HERMELLE, (28 juin), m., alezan - BSO +7 (0,23)
 par PHELIUS STE HERMELLE (BE) (sfa) - Oise,
 ELEVAGE SAINTE HERMELLE
2016 Sans renseignement de ERAS STE HERMELLE (BE) (sbs)

QUERIANNE DE LOJOU (sfa) bai 2004

ÉLEVÉE DANS LE FINISTÈRE - Mme CAROLINE LE FRANC

par DOLLAR DU MURIER (sfa) et HERLANE DE SEMILLY (sfa)
par BAYARD D'ELLE (sfa) et DORIA DE SEMILLY (sfa)
par TENOR DE LA COUR (sfa)**ISO** 110 (10) **JSO** 6 **BSO** +6 (0,59) - Mise à la reproduction en 2014**2015** **FILAE D'AMKO**, (21 mai), f., bai - BSO +11 (0,38)
par CANTURO (DE) (holst) - Mayenne, Mme AMELIE TEK**QUERIDA DES ARVALI** (sfa) bai 2004 ÉLEVÉE DANS LA MANCHE -

M. GIULIO FABRINI

par LE TOT DE SEMILLY (sfa) et BRATISLAVA (sfa)
par MUGUET DU MANOIR (sfa) et REVANGIKA (sfa)
par NIGHT AND DAY (ps)**BSO** +5 (0,44) - Mise à la reproduction en 2007**2015** **FLANAGAN DE CIRCEE**, (26 juin), m., bai - BSO +10 (0,34)
par GENTLEMAN IV (sfa) - Calvados,
Mme CAROLINE JOUAN DE FAUCIGNY

2016 Sans renseignement de QUANTUM (DE) (holst)

QUERIDA DU MANCEL (sfa) bai 2004

ÉLEVÉE DANS LE MAINE-ET-LOIRE - M. MICHEL PIRON

par ALLIGATOR FONTAINE (sfa) et CARRERA DE FORCIL (sfa)
par JALISCO B (sfa) et JUDEE DU ROUET (sfa) par QUOLIBET II (sfa)
Mise à la reproduction en 2013**2015** **FERIA DU MANCEL**, (16 juin), f., alezan - BSO +8 (0,24)
par ULGAR MAIL (sfa) - Maine-et-Loire, M. MICHEL PIRON**QUERIDA DU REVERSEY** (sfa) alezan 2004

ÉLEVÉE EN SAONE-ET-LOIRE - M. DIDIER BOUJON

par TARZAN DE BEAULIEU (sfa) et NEIGE DU REVERSEY (sfa)
par VENEUR D'ETENCLIN (sfa) et HELQUELLE (sfa)
par JALME DES MESNULS (sfa)

Mise à la reproduction en 2010

2015 **FYLIRRE DES LAURIERS**, (30 avril), f., alezan - BSO +5 (0,34)
par FIDELIO DU THOT (sfa) - Saône-et-Loire,
M. CYRIL MERCIER, Mme DELPHINE GRANDCLAUDE

2016 Sans renseignement de FIDELIO DU THOT (sfa)

QUERIDA SEMILLY (sfa) bai 2004 ÉLEVÉE DANS LA MANCHE -

M. RICHARD LEVALLOIS

par ALLEGRETO (sfa) et ANAIS DU TOT (sfa)
par LE TOT DE SEMILLY (sfa) et LADY DE BRECEY (sfa)
par STARTER (sfa)**ISO** 119 (09) **JSO** 4 **BSO** +14 (0,57) - Mise à la reproduction en 2011**2015** **FAZENDA SEMILLY**, (8 mai), f., bai - BSO +14 (0,21)
par BISQUET BALOU C VD MISPEL (DE) (hdl) - Manche,
M. RICHARD LEVALLOIS

2016 Sans renseignement de TORNESCH (NL) (kwpn)

QUERIE DE LA BASTIERE (sfa) alezan 2004

ÉLEVÉE DANS LE LOIRET - Mlle MARGAUX VINCENT et

Mlle CHARLOTTE VINCENT

par QUIDAM DE REVEL (sfa) et TORNADE DE PIERRE (sfa)
par FOUORE DE GUERRE (sfa) et FLORALIE (sfa) par KALMISTE (sfa)
ISO 105 (09) **BSO** +4 (0,61) - Mise à la reproduction en 2014**2015** **FORMIDABLE ST GERMAIN**, (29 mai), m., alezan -
BSO +17 (0,40) BCC +6 (0,24)
par DIAMANT DE SEMILLY (sfa) - Cher,
E.U.R.L. SELLERIE LE PADDOCK

2016 Sans renseignement de L'ARC DE TRIOMPHE (DE) (old)

QUERLY DE LA ROCHE (sfa) bai 2004 ÉLEVÉE DANS LE JURA -

M. PATRICK BELLERAUT

par FAR WEST DE BAUGY (sfa) et DIVA DES PEROUSES (sfa)
par TOSCAN DU BOIS (sfa) et UTOPIE LA RENTE (sfa)
par AGRIB (*aa*)

Mise à la reproduction en 2014

2015 **FIERTE DE LA ROCHE**, (18 mai), f., bai - BSO +7 (0,29)
par QUARTZ ADELHEID Z (BE) (z) - Jura,
M. PATRICK BELLERAUT**QUERRIA DELA PESRELLE** (sfa) alezan 2004

ÉLEVÉE DANS LA MANCHE - M. LOIC POIDVIN

par GALION DE LAUME (sfa) et KINETTE DE LA PESRELE (sfa)
par ARPEGE PIERREVILLE (sfa) et QUESETTE (sfa) par IVEDAY
ISO 119 (09) **BSO** +4 (0,58) - Mise à la reproduction en 2014**2015** **FUSION DOA**, (7 mai), m., alezan par OPIUM DE TALMA (sfa) -
Cher, Mme OCEANE VATEL**QUERY DE LA PIERRIERE** (sfb) bai 2004

ÉLEVÉE EN CHARENTE-MARITIME - Mlle ANNE-MARIE VERNOUX

par JUMPY DES FONTAINES (fsf) et VIOUNE D'IRLEAU
par HENAUD (aa) et MA PRINCESSE III (sfa) par CLAIRON (BE) (ps)
Mise à la reproduction en 2007**2015** **FAVORITEDELAForge**, (3 mai), f., bai - BSO +6 (0,24)
par VOLODIA D'ARGOUGES - Haute-Savoie,
Mme MARIE ZAWIEJA ROLANDEY, M. STEPHANE ZAWIEJA

2016 Sans renseignement de KORRIGAN D'OLEN (sfa)

QUESADA D'ELLE (sfa) alezan 2004 ÉLEVÉE DANS LA MANCHE -

M. ALEXIS PIGNOLET et Mme MADELEINE PIGNOLET

par DAMOISEAU D'OR (sfa) et AMAZONE D'ELLE (sfa)
par QUEL TYPE D'ELLE (sfa) et MANCIAISE (sfa) par NYKIO (sfa)
ISO 143 (13) **JSO** 5 **BSO** +10 (0,60) - Mise à la reproduction en 2014**2015** **FRENCH KISS BRUNES**, (25 juin), m., bai - BSO +3 (0,24)
par HERITAGE FORTUNUS (DE) (han) - Côtes-d'Armor,
M. BRUNO ROCUET**QUESNIA DU RESTIC** (sfa) alezan 2004 ÉLEVÉE DANS L'ORNE -

M. JEAN DILASSER

par DOLLAR DELA PIERRE (sfa) et GALINETTE DE PERHET (sfa)
par BOUFFON DU MURIER (sfa) et UTICA DU PUIITS (sfa)
par MUGUET DU MANOIR (sfa)**ISO** 105 (08) **BSO** +16 (0,55) - Mise à la reproduction en 20092010 AL PACINO TEAM JOY, h. - ISO 123 (15) BSO +16 (0,55)
par CARDERO (DE) (holst)**2015** **FATAL GIRL MILLENIUM**, (15 mars), f., alezan -
BSO +18 (0,35) par VIGO D'ARSOUILLES (BE) (bwp) - Orne,
E.A.R.L. MARC DILASSER

2016 Sans renseignement de UTAH VAN DE ROCK (sfb)

QUESSADA DU PARC (sfb) bai 2004

ÉLEVÉE DANS LES ARDENNES - E.A.R.L. DU PARC

par KASHMIR VAN'T SCHUTTERSHO (BE) (sbs)
et JOYCE DU PARC (sfa) par ALLEGRETO (sfa)
et POLKA DE L'ISLE (sfa) par URIEL (sfa)**BSO** +10 (0,45) - Mise à la reproduction en 2008**2009** **VANDAL DU PARC**, (23 avril), m., bai - BSO +18 (0,34)
par LUPICOR (NL) (kwpn) - Ardennes, M. ROMAIN GILLET**QUESSY DE MAUCOURT** (sfa) gris 2004

ÉLEVÉE DANS LA MEUSE - M. JEAN-ALBERT LOUIS

par FLIPPER D'ELLE (sfa) et VISA DE MAUCOURT (sfa)
par NIDOR PLATIERE (sfa) et LARLEM (sfa)
par URANUS DE L'ERE (sfa)**BSO** +10 (0,44) - Mise à la reproduction en 20072008 ULM DE MAUCOURT (sfa), m. - ISO 112 (14) BSO +10 (0,55)
par QUITO DE BAUSSY (sfa) - Etalon**2015** **FELIX DE MAUCOURT**, (10 mai), m., gris - BSO +15 (0,26)
par QUARTZ DE LA BAR (sfa) - Meuse,
M. JEAN-ALBERT LOUIS**QUESTION BLANCHE** (aacr) bai 2004 ÉLEVÉE DANS LA MEUSE -

M. XAVIER CERF

par JALIENNY (aa) et ALLOUETTE D'AZUR (sfa) par IRISE (aa)
et OPHELIE DE BON PRE (sfa) par DANDY DU VIVIER (sfa)

Mise à la reproduction en 2009

2015 **FANTASTIK BLANC**, (2 juin), m., al bru - BSO +4 (0,24)
par QUARTZ ROUGE (sfa) - Meuse,
E.A.R.L. DE LA MAISON BLANCHE

2016 Sans renseignement de NATHAN DE LA TOUR (aa)

QUESTION DE KERSER (sfa) alezan 2004 ÉLEVÉE EN GIRONDE -

Mme KERSTIN DREVET

par JAGUAR MAIL (sfa) et EPONA DE KERSER (sfa)
par PAPILLON ROUGE (sfa) et OURIKA (aa) par ENNY (*aa*)**BSO** +4 (0,42) - Mise à la reproduction en 2008**2015** **FAIR LADY DE KERSER**, (16 mars), f., bai - BSO +8 (0,27)
par QUATRO DE RIVERLAND (sfa) - Gironde,
Mme KERSTIN DREVET

2016 Sans renseignement de UNGARO (DE) (ps)

QUESTION DU COCHET alezan 2004 ÉLEVÉE DANS L'ORNE -

Mme CHANTAL DE CHAMBORD

par SPADOUN (ps) et ASTUCE DU COCHET par LE NAIN JAUNE (ps)
et JULIA D par COYRAS (GB) (ps)

Mise à la reproduction en 2007

2015 **FEELING DU FRESNOY**, (27 mai), f., alezanpar ELAN DE LA COUR (sfa) - Oise, M. OLIVIER TOUATI,
M. FABRICE TOUATI**QUETCH DE MOENS** (sfa) bai 2004 ÉLEVÉE DANS LE CALVADOS -

M. CAMILLE MERCIER

par PAPILLON ROUGE (sfa) et ULTIME DE MOENS (sfa)
par IN CHALA A (sfa) et TENDERLY (sfa) par MONCEAUX (ps)**ISO** 120 (09) **JSO** 5 **BSO** +7 (0,59) - Mise à la reproduction en 2010**2015** **FUN DE MOENS**, (24 mai), m., bai f. -
BSO +14 (0,37) BDR +6 (0,23) par CONTENDRO (DE) (holst) -
Manche, M. CAMILLE MERCIER

2016 Sans renseignement de LAUTERBACH (DE) (old)

QUETCHUA SEMILLY (sfa) bai 2004 ÉLEVÉE DANS LA MANCHE - M. RICHARD LEVALLOIS

par DOLLAR DU MURIER (sfa) et EBENE DE SEMILLY (sfa)
par LE TOT DE SEMILLY (sfa) et QUENOTTE DU CHEMIN (sfa)
par ST BRENDAN (GB) (ps)

BSO +6 (0,57) - Mise à la reproduction en 2010

2014 EXPRESSO SEMILLY, (4 mai), m., bai f.
par HERALD (DE) (holst) - Manche, M. RICHARD LEVALLOIS

2015 FIVE STAR SEMILLY, (18 mai), m., bai f. - **BSO** +17 (0,39)
par QUICK STAR (sfa) - Manche, M. RICHARD LEVALLOIS

2016 Sans renseignement de URANO DE CARTIGNY (sfa)

QUETE DE SISSE (sfa) gris 2004 ÉLEVÉE DANS LA MANCHE - M. CHRISTIAN PRIME et M. PIERRE MICHEL VIEL

par ATHLET (DE) (han) et TOURELLE DE SISSE (sfa)
par MAZARIN V (sfa) et BELLE DE SISSE (sfa) par RANTZAU (ps)

BSO +3 (0,49) - Mise à la reproduction en 2007

2008 UN POUR SISSE (sfa), h. - **ISO** 127 (15) **BSO** +15 (0,57)
par LAMM DE FETAN (sfa)

2015 FORCE SISSE, (11 mai), f., bai - **BSO** +5 (0,35)
par EPSOM GESMERAY (sfa) - Manche, M. CHRISTIAN PRIME,
M. PIERRE MICHEL VIEL

2016 Sans renseignement de OGRION DES CHAMPS (sfa)

QUETSCH DE KIRIE (sfa) alezan 2004 ÉLEVÉE DANS L'ESSONNE - Mme MARIE-CHRISTINE DUGOIN CLEMENT

par ZANDOR Z (DE) (rhdl) et HERMINE DU MURIER (sfa)
par BUXOM DU MURIER (sfa) et OPALINE DU LIBAN (sfa)
par STARTER (sfa)

Mise à la reproduction en 2008

2015 FAREINIGHT D'HA, (20 mai), f., bai - **BSO** +6 (0,35)
par HURLEVENT DE BREKA (sfa) - Manche,
M. HUBERT DOUBLET

2016 Sans renseignement de DOMINATOR 2000 Z (BE) (z)

QUETSCH DE DESERT (sfa) bai 2004 ÉLEVÉE DANS L'OISE - E.A.R.L. SAINT VINCENT

par VOLTAIRE (DE) (han) et HETAIRE DU DESERT (sfa)
par RAPPORT 2 (DE) (westf) et SABRA DU DESERT (sfa)
par DYNAMIQUE (sfa)

ISO 105 (09) - Mise à la reproduction en 2010

2015 FLORENCIA DU DESERT, (1 juin), f., alezan - **BSO** +10 (0,31)
par GUARANA CHAMPEIX (sfa) - Orne,
E.A.R.L. SAINT VINCENT

QUETSCH DE GUE (sfa) alezan 2004 ÉLEVÉE EN HAUTE-MARNE - M. GEORGES PEZET

par DIAMANT DE SEMILLY (sfa) et VIC DU GUE (sfa)
par LAUDANUM (ps) et NAIVE NOUBA (sfa) par DUC DE FERCE (ps)
ISO 136 (10) **JSO** 6 **BSO** +20 (0,61) - Mise à la reproduction en 2011

2015 FANY DE GUE, (25 mai), f., bai - **BSO** +6 (0,20)
par HERALD (DE) (holst) - Calvados, S.C.E.A. D' ARCY

2016 Sans renseignement de WINDOWS VH COSTERSVELD (BE) (bwp)

QUETSCH DE PIRONNIERE (sfa) bai 2004 ÉLEVÉE EN VENDEE - M. JEAN-MARIE CANTETEAU, Mme MELANIE CANTETEAU et Mme MARTINE CANTETEAU

par ECHO DES FORETS II (sfa) et VIRUNGA DU RIBERT
par KING'S ROAD (ps) et PERLE DE MONDENIER
par FRANCILIUS (ps)

Mise à la reproduction en 2010

2015 FORT GREENE, (8 mai), f., baicer - **BSO** +9 (0,34)
par CON AIR (DE) (holst) - Nord,
Mme SOPHIE VANOMMESLAEGHE

QUETTA DE LA PESRELLE (sfa) alezan 2004 ÉLEVÉE DANS LA MANCHE - M. LOIC POIDVIN

par GUNTER D'HERBAGE (sfa) et BELLA DE LA TOUCHE (sfa)
par KING'S ROAD (ps) et QUITTE LA TOUCHE (sfa) par IVEDAY
Mise à la reproduction en 2007

2015 FURIOSO DELA ROCHE, (22 mai), m., bai - **BSO** +8 (0,31)
par MERCREDI DE MARS (sfa) - Manche, M. MICHEL HAMEL

2016 Sans renseignement de CAP KENNEDY (DE) (holst)

QUETTIE DU CLOS (sfa) bai 2004 ÉLEVÉE DANS L'INDRE - M. FREDERIC COURT

par CALVARO (DE) (holst) et CROISSANT DE LUNE (sfa)
par JABAD (sfa) et HUITA (sfa) par NIGHT AND DAY (ps)

ISO 131 (10) **BSO** +17 (0,59) - Mise à la reproduction en 2012

2015 FUNKY DU CLOS, (6 mai), m., alezan - **BSO** +17 (0,31)
par MASTER VAN DE HELLE (BE) (sbs) - Indre,
M. FREDERIC COURT

QUETTY D'ALTENBACH (sfa) bai 2004

ÉLEVÉE DANS LA MANCHE - M. ALPHONSE WANNER

par CALVARO (DE) (holst) et IADINE D'ALTENBACH (sfa)
par QREDO DE PAULSTRA (sfa) et LADY DE LA HURIE (sfa)
par QASTOR (sfa)

ISO 119 (11) **BSO** +14 (0,59) **ICC** 107 (12) **IDR** 106 (13) **BDR** +6 (0,50)
- Mise à la reproduction en 2014

2015 FALSTERBO D'ORMONT, (4 mai), m., alezan -
BSO +22 (0,40) **BCC** +9 (0,26) **BDR** +4 (0,32)
par DIAMANT DE SEMILLY (sfa) - Nord,
Mme EVE-MARINE CHEDEVILLE

QUETTY D'ESPOIR (sfa) bai 2004 ÉLEVÉE EN VENDEE -

M. JAMES GINDREAU et Mme ELISABETH GINDREAU

par FADGIO DU HILL (sfa) et FLEUR D'ESPOIR (sfa)
par MILL POND (ps) et ISLANDE D (sfa) par DOUBLE ESPOIR (sfa)

ISO 127 (09) **JSO** 5 **BSO** +2 (0,57) - Mise à la reproduction en 2013

2015 FIGARO D'ESPOIR, (8 mai), m., bai f. - **BSO** +5 (0,36)
par KORTO MALTESE (sfa) - Vendée, M. JAMES GINDREAU,
M. THOMAS GINDREAU

2016 Sans renseignement de KORTO MALTESE (sfa)

QUETY DE L'ERMITAGE (sfa) bai 2004 ÉLEVÉE DANS LE NORD - M. PAUL BROCCART et Mme MARIE-CHRISTINE BROCCART

par DIAMANT DE SEMILLY (sfa) et LORA DE L'ERMITAGE (sfa)
par VAS Y DONC LONGANE (sfa) et HULA DE L'ERMITAGE (sfa)
par NIDOR PLATIERE (sfa)

BSO +18 (0,49) - Mise à la reproduction en 2006

2007 TARGO DE L'ERMITAGE (sfa), f. -
ISO 142 (14) **JSO** 6 **BSO** +18 (0,57) par OPIUM DE TALMA (sfa)

2015 FALCO DE L'ERMITAGE, (2 mars), m., bai - **BSO** +21 (0,36)
par OGRION DES CHAMPS (sfa) - Pas-de-Calais,
E.A.R.L. HARAS DE L'ERMITAGE

2016 Sans renseignement de QUARTZ DU CHANU (sfb)

QUEUSSI QUEUMI (sfa) bai 2004 ÉLEVÉE DANS LE CALVADOS - E.A.R.L. HARAS DE LA GISLOTTERIE

par BLEU BLANC ROUGE II (sfa) et FLEUR D'ANIS (sfa)
par LAUDANUM (ps) et FIDELITE A (fsf) par ARLEQUIN (*aa*)

ISO 117 (12) **BSO** +10 (0,58) - Mise à la reproduction en 2011

2015 FARGO D'AVEL, (20 mai), m., bai - **BSO** +13 (0,28)
par UPSILON (aa) - Côtes-d'Armor,
E.A.R.L. ELEVAGE DE COAT-PIQUET

2016 Sans renseignement de OGRION DES CHAMPS (sfa)

QUEVEN D'AILLEURS (sfa) alezan 2004 ÉLEVÉE DANS LE GERS - Mme SANDRINE GIBRAT

par BOCAGE DE LONGANE (sfa) et QUEVEN DE NEUVILLE (sfa)
par UKASE (sfa) et INES DE NEUVILLE (sfa) par ORIENT (sfa)
Mise à la reproduction en 2010

2015 FRAISE DE NARDAT, (1 mars), f., alezan - **BSO** +2 (0,32)
par MIAMI DE SEMILLY (sfa) - Pyrénées-Atlantiques,
M. PIERRE AIME GELIZE

2016 Sans renseignement de GALOPIN DU BIOLAY (sfa)

QUEZAC DE CHANAY (sfb) alezan 2004 ÉLEVÉE DANS L'AIN - M. BERNARD RICHE et Mme SYLVIANE RICHE

par CARDERO (DE) (holst) et HEMIE DE CHANAY (sfa)
par BIRDY DU GISORS (sfa) et DUCHESSE DE CHANAY (sfa)
par STEW BOY (sfa)

BSO +2 (0,44) - Mise à la reproduction en 2007

2015 FEDRE DES LAURIERS, (27 avril), f., alezan -
BSO +5 (0,35) **BCC** +2 (0,20) par FIDELIO DU THOT (sfa) -
Saône-et-Loire, M. CYRIL MERCIER,
Mme DELPHINE GRANDCLAUDE

2016 Sans renseignement de KIGALI (NL) (kwpn)

QUI VA DE FRIBOIS (sfa) bai 2004 ÉLEVÉE DANS L'ORNE - Comtesse JOSIANE DE CIVILLE

par LOUTANO (DE) (holst) et URANIE DE FRIBOIS (sfa)
par MY MIDWAY (ps) et MEXICA DE FRIBOIS (sfa) par MEXICO (sfa)
Mise à la reproduction en 2011

2015 FLOPPY DU COUDRAY, (15 mai), m., bai - **BSO** +6 (0,30)

par MALITO DE REVE (BE) (sfa) - Manche,
Mme ARMELLE VANNIER FILLATRE, M. MANUEL FILLATRE

QUI VA LA DE LA TOUR (sfb) bai f. 2004

ÉLEVÉE DANS LE PAS-DE-CALAIS - Mlle ANNE CALAIS et M. ALAIN CALAIS
par CHIN CHIN (DE) (holst) et API GOMERY (sfa) par NARCOS II (sfa)
par SIRENE DE LA TOUR II (sfa) par NELFO DU MESNIL (sfa)

ISO 115 (10) **JSO** 6 **BSO** +10 (0,57) - Mise à la reproduction en 2012

2015 FEELING DE LA TOUR, (10 juin), m., noipan - **BSO** +15 (0,31)
par TRESOR (BE) (bwp) - Pas-de-Calais, M. FLORENT CALAIS

2016 Sans renseignement de TORNESCH (NL) (kwpn)

QUI VIVE DE CHEUX (sfa) azezan 2004

ÉLEVÉE DANS LE CALVADOS - Mme GHISLAINE HOUSSIN et M. MARC HOUSSIN

par TRESOR DE CHEUX (sfa) et BALLERINE DE CHEUX (sfa) par ROSIRE (sfa) et TATIANA DE CHEUX (sfa) par GRAND VENEUR (sfa)

BSO +6 (0,43) - Mise à la reproduction en 2008

2015 FOUINE D'ANGE, (21 mai), f., bai - BSO +11 (0,26) par TOP GUN SEMILLY (sfa) - Calvados, E.A.R.L. ECURIE DE LA SOULEUVRE

QUIARA MENJOLET (sfa) bai 2004

ÉLEVÉE EN HAUTE-GARONNE - Mme NICOLE PLAN

par HELIOS DE LA COUR II (sfa) et TORNADE DU GARON (sfa) par IF DE MERZE et IDOLE DE BRATAND (sfa) par NANKIN (sfa)

ISO 113 (10) **BSO** +3 (0,60) - Mise à la reproduction en 2014

2015 FEIJOA DE CARBONNIERS, (3 juillet), f., bai - BDR +6 (0,29) par SANDREO (NL) (kwpn) - Tarn-et-Garonne, Mme MARIA PIASER

QUICHE DU VAIR (sfa) bai 2004

ÉLEVÉE DANS LES VOSGES - M. HUBERT LAURENT

par IMPREU DE LA COUR (sfa) et ALLEN DU VAIR (sfa) par NOCTAMBUL (sfa) et JALINE DU VAIR (sfa) par BERYL DELCO (sfa)

Mise à la reproduction en 2014

2015 FRIMEUR DU ROYA, (5 mars), m., bai - BDR +1 (0,26) par CALYPSO D'HERBIERS (sfa) - Vosges, M. PIERRE ANDRE

2016 Naissance déclarée (7 mars), f., bai par CAPTAIN PAUL (DE) (han) - Vosges, Mme MARIE-ODILE ANDRE, M. PATRICK ANDRE

QUICHENOTTE DU ROC (sfb) bai 2004

ÉLEVÉE EN VENDEE - E.A.R.L. ELEVAGE DU ROC

par L'ARC DE TRIOMPHE (DE) (old) et BALLERINE DU ROC (sfa) par DOUBLE ESPOIR (sfa) et COQUETTE (sfa) par IRONSIDE (ps)

BSO +9 (0,47) - Mise à la reproduction en 2006

2007 THEMIS CHAPOTIERE (sfb), f. - ISO 124 (14) **BSO** +12 (0,57) par ILVIEN DES MIELLES (sfa)

2015 FILEAS CHAPOTIERE, (23 avril), m., bai - BSO +12 (0,30) par IMPALA DES FONTAINES (sfa) (han) - Vendée, M. THIERRY CHEVALIER, Mme CHRISTINE CHEVALIER

2016 Sans renseignement de IMPALA DES FONTAINES (sfa)

QUICK DES TOUCHES (sfa) bai f. 2004

ÉLEVÉE DANS LES DEUX-SEVRES - S.C.E.A. ELEVAGE DES TOUCHES

par NYKIAS (sfa) et GANSE DES TOUCHES (sfa) par ARPEGE DES TOUCHES (sfa) et COMETE DES TOUCHES (sfa) par SAPHIR D'ELLE (sfa)

Mise à la reproduction en 2008

2015 FLASH DE FAVARD, (9 mai), m., azezan par ARPEGE PIERREVILLE (sfa) - Dordogne, M. JEAN-CLAUDE VALERY

QUICK D'ICK (sfa) bai 2004

ÉLEVÉE DANS LE CALVADOS - M. RICHARD DICK

par QUICK STAR (sfa) et JUPE MINI (sfa) par VOLTAIRE (DE) (han) et OPPRESSION (sfa) par TURF DU LUDE (tf)

ISO 113 (09) **BSO** +15 (0,57) - Mise à la reproduction en 2010

2015 Naissance déclarée (23 juin), m., bai BSO +20 (0,39) par KANNAN (NL) (kwpn) - Saône-et-Loire, S.C.E.A. HARMONIE V, S.A.S. FENCES ORGANISATION

QUICK LICSTAR Z (BE) (v) bai 1999

ÉLEVÉE EN BELGIQUE - SBZ numéro 578899 - M. PH. POPPE

par QUILOT Z (old) et ROMANA (sfa) par LORD ROUSSETIERE (sfa) et DALILA (sfa) par ZEPHIR (aa)

ISO 146 (05) **JSO** 6 **BSO** +5 (0,57) - Mise à la reproduction en 2006

2015 FUSION MAG'IC MJCJ, (14 mai), f., bai - BSO +15 (0,39) BCC +10 (0,20) BDR +4 (0,23) par KANNAN (NL) (kwpn) - Morbihan, Mme MARION HEURTEBIS

2016 Sans renseignement de VIGO D'ARSOUILLES (BE) (bwp)

QUICK MOON DE BRENIL (sfa) bai 2004

ÉLEVÉE EN SEINE-ET-MARNE - M. THIERRY DE MONTALEMBERT

par QUICK STAR (sfa) et AUZONE DE FONTENIS (sfa) par J'T'ADORE (sfa) et NOBLESSE DU MANOIR III (sfa) par ELF III (sfa)

BSO +7 (0,57) - Mise à la reproduction en 2010

2015 FULL MOON DE BRENIL, (19 mars), f., bai - BSO +14 (0,34) par CON AIR (DE) (holst) - Seine-et-Marne, M. THIERRY DE MONTALEMBERT

QUICK UP D'HEBERTOT (sfa) gris 2004

ÉLEVÉE DANS L'OISE - Mlle HELENE FAJFER

par ADELFO (BR) (fsf) et INDYE PRINCESSE (sfa) par LE CONDEEN (sfa) et JOIE DE MAI (sfa) par URIEL (sfa)

BSO +3 (0,52) - Mise à la reproduction en 2010

2013 DOLBY UP DALBT'S, (21 mai), m., gris - BSO +8 (0,28) par TOLKIEN DES IBIS (sfa) - Manche, E.A.R.L. NOTTEAU

2015 FIDELA DES FONTAINES, (30 mai), f., gris - BSO +11 (0,35) par MOZART DES HAYETTES (BE) (sbs) - Orne, E.A.R.L. NOTTEAU

2016 Sans renseignement de HERMES D'AUTHIEUX (ac) et de LAUTERBACH (DE) (old)

QUICKIE MINOTAIS (sfa) bai 2004

ÉLEVÉE DANS LES COTES D'ARMOR - M. DIDIER LE MOINE

par KANNAN (NL) (kwpn) et FELINE DU DOUIT (sfa) par MATADOR DU BOIS (sfa) et ALIENOR II (sfa) par NERA IV (sfa)

ISO 103 (09) **BSO** +9 (0,58) - Mise à la reproduction en 2006

2007 T'ES OK MINOTAIS (sfa), h. - ISO 147 (15) **JSO** 6 **BSO** +18 (0,58) par OK DU ROZEL (sfa)

2015 FLASH MINOTAIS, (25 mars), m., azezan - BSO +17 (0,33) par QCLASSIC BOIS MARGOT (sfb) - Côtes-d'Armor, M. DIDIER LE MOINE, Mme CELINE LEMOINE

2016 Sans renseignement de LAUTERBACH (DE) (old)

QUICKLY (DE) (old) bai cl 2001

ÉLEVÉE EN ALLEMAGNE - VZOP numéro 331141301 - M. BRUNO BENNER

par QUICK STAR (sfa) et GRANNUSCHKA (han) par GRANNUS (han) et GENETTE (han) par GEPARD (han)

ISO 124 (12) **BSO** +17 (0,57) - Mise à la reproduction en 2008

2014 EBENE DU MAS DU CERF, (30 mai), f., bai - BSO +22 (0,39) BCC +10 (0,22) BDR +3 (0,25) par KANNAN (NL) (kwpn) - Bouches-du-Rhône, M. CLEMENT DUB

2016 Sans renseignement de MYLORD CARTHAGO (sfa)

QUICKLY DE L'ARDENTE (sfa) azezan 2004

ÉLEVÉE EN CHARENTE-MARITIME - M. JEAN CAGE

par AVEC ESPOIR (sfa) et VIVANDIERE JOYEUSE (sfa) par BENROY (GB) (ps) et LAVANDIERE JOYEUSE (sfa) par FEND L'AIR (sfa)

BSO +2 (0,47) - Mise à la reproduction en 2007

2008 ULYSSE DE L'ARDENTE (sfa), m. - ISO 134 (15) **BSO** +14 (0,57) par IDEAL DE LA LOGE (sfa)

2015 FALCO DE L'ARDENTE, (11 avril), m., bai - BSO +9 (0,27) par QUAPRICE FOR EVER (sfa) - Charente-Maritime, M. JEAN CAGE

QUICKLY DU CLOS (ac) gris 2004

ÉLEVÉE DANS L'OISE - Dr. ERIC LOIN

par OBERON DU MOULIN et THAIS DU CLOS (aa) par NABAB DE LA PIERRE (aa) et NOCTUELLE DE LIGNY (aa) par HENAUD (aa)

ISO 111 (12) **BSO** +1 (0,60) - Mise à la reproduction en 2014

2015 FOLIE DU CLOS, (22 avril), f., gris - BSO +12 (0,39) par NORMAN PRE NOIR (sfa) - Oise, Mme CATHERINE LOIN, Dr. ERIC LOIN

QUICKSWAN DES VALLEES (sfa) bai 2004

ÉLEVÉE DANS L'AUBE - M. PASCAL FEVRE et S.C.E.A. DES VALLEES

par QUICK STAR (sfa) et SWANNY DES VALLEES (sfa) par NIGHT AND DAY (ps) et ORANZA D'AUXAIS (sfa) par QUASTOR (sfa)

BSO +4 (0,55) - Mise à la reproduction en 2009

2015 FREE STAR DU POMIEZ, (1 mai), f., bai - BSO +9 (0,36) par UTRILLO VD HEFFINCK (BE) (bwp) - Haute-Saône, Mme MARIE-AGNES DECHAMBENOIT

2016 Sans renseignement de UP TO YOU (sfa)

QUICKY DES IBIS (sfa) bai 2004

ÉLEVÉE DANS LA MANCHE - Mme MARIE-CHRISTINE DJINDJIAN et M. MICHEL DJINDJIAN

par QUICK STAR (sfa) et HISTOIRE DES IBIS (sfa) par QUIDAM DE REVEL (sfa) et SEX APPEAL II (sfa) par POT D'OR (ps)

BSO +19 (0,45) - Mise à la reproduction en 2008

2010 ASTREE DES IBIS, f. - ISO 129 (15) **JSO** 5 **BSO** +22 (0,52) par HYM D'ISIGNY (sfa)

2015 FIGUY DE BREMOY, (19 mars), f., bai - BSO +19 (0,32) par VIGO D'ARSOUILLES (BE) (bwp) - Calvados, M. HUBERT JEHANNE, Mme ODILE JEHANNE

2016 Sans renseignement de TODT UN PRINCE (sfa)

QUID'ALM (sfa) noipan 2004

ÉLEVÉE DANS LES COTES D'ARMOR - S.C.E.A. FRADIN

par QUIDAM DE REVEL (sfa) et CEPHORA D'ALM (sfa) par DOUBLE ESPOIR (sfa) et PETITE ROSE II par KING'S SON (IE) (ps)

ISO 103 (09) **BSO** +3 (0,58) - Mise à la reproduction en 2010

2015 FHARAON DU LEON, (14 mai), m., noipan - BSO +13 (0,30) par MONTENDER (NL) (kwpn) - Côtes-d'Armor, ELEVAGE DU LEON

2016 Sans renseignement de L'ARC DE TRIOMPHE (DE) (old) et de CANTURO (DE) (holst)

QUIDDITCH DE L'ISLE

(sfa) alezan 2004 ÉLEVÉE DANS L'EUROPE - M. FRANCOIS VUNGO

par ALCAMERA DE MOYON (sfa) et HERMINE DU PRIEL (sfa)
par UPSTAIRS (sfa) et TURQUAISE DES FEES (sfa) par KISSOVO (sfa)
Mise à la reproduction en 2013

2015 FILAO DE L'ISLE, (8 juin), m., alezan - BSO +11 (0,26)
par TRESOR DE VIRTON (BE) (sfb) - Eure,
M. FRANCOIS VUNGO

2016 Sans renseignement de BASSANO DE NANTUEL

QUIERES DE VUHE

(aacr) alezan 2004 ÉLEVÉE EN CHARENTE-MARITIME - Mme CHRISTINE BOUCARD

par OSIER DU MAURY (aa) et USINIÈRE (fsf)
par DEMON DISSIPÉ II (*aa*) et STELLA (fsf) par DOMOUAN (*aa*)
Mise à la reproduction en 2009

2015 FAKIR D'ESPOIR, (15 avril), m., alezan - BSO +2 (0,32)
par KORTO MALTESE (sfa) - Vendée, M. JAMES GINDREAU,
M. THOMAS GINDREAU

2016 Sans renseignement de KORTO MALTESE (sfa)

QUIETUDE TOURNERE

(sfa) bai f. 2004 ÉLEVÉE DANS L'ORNE - Mme CATHERINE POIRIER et M. THIERRY POIRIER

par KANNAN (NL) (kwpn) et ECLIPSE D'AMON (sfa)
par UGOLIN NORMAND (sfa) et PRECIOUS GIFT (ps)
par GIFT CARD (ps)

ISO 141 (10) JSO 6 BSO +20 (0,59) - Mise à la reproduction en 2010

2015 FEST NOZ TOURNERE, (21 mai), f., bai -
BSO +18 (0,39) BDR +1 (0,24) par JARNAC (sfa) - Orne,
Mme CATHERINE POIRIER, M. THIERRY POIRIER

2016 Sans renseignement de URANO DE CARTIGNY (sfa)

QUIGRANDA Z (BE)

(z) noipan 1998 ÉLEVÉE EN ALLEMAGNE - SBZ numéro 561998 - M. PAUL SCHOCKEMOEHLE

par QUILOT Z (old) et GRANDELLA (oes)
par RAMIRO'S SON (DE) (holst) et GRANDEL (oes)
par GRUNDSTEIN (han)

Mise à la reproduction en 2006

2007 TIAMO BO REGARD (cs), h. - ISO 124 (15) BSO +12 (0,54)
par ARGENTINUS (DE) (han)

2008 ACAPULCO BO REGARD Z (z), m. -
ISO 129 (13) JSO 5 BSO +18 (0,47) par ASCA Z (DE) (holst)

2015 FELCE TOP AUBEPINES, (28 avril), f., noir - BSO +13 (0,22)
par TIP TOP ONE (sfa) - Drome, Mme DOMINIQUE CALVIER,
Mme CAROL LECONTE

2016 Sans renseignement de CAP KENNEDY (DE) (holst)

QUIKI DU GONGE

(sfa) bai f. 2004 ÉLEVÉE DANS L'ALLIER - M. MICHEL ETIEN et Mme CHRISTIANE ETIEN

par JEFF D'OR (sfa) et DESIREE DU GONGE par ITALIC
et KIKI DE SAISY (ps) par EDELLIC (ps)

ISO 127 (11) BSO +6 (0,60) - Mise à la reproduction en 2014

2015 FANTASTIQUE DU GONGE, (22 août), f., bai
par TOP GUN SEMILLY (sfa) - Allier, M. MICHEL ETIEN,
Mme CHRISTIANE ETIEN

QUILA DE VALDELU

(sfb) alzmel 2004 ÉLEVÉE DANS LE CALVADOS - Mme LUCILE BEREL

par STARSKY DE BRIX (sfa) et VALLEE (pfs) par INDEX DE TYV (nf)
et RIBAMBELLE III (pfs) par LORD DE TYV (nf)

ISO 110 (09) - Mise à la reproduction en 2011

2015 FABZY ELATI, (1 juillet), f., bai - BSO +9 (0,35)
par NORWAY DE LA LANDE (sfa) - Manche,
Mme LUCILE BEREL, M. RONAN BEREL

2016 Sans renseignement de PANAMA TAME (sfa)

QUILADY DES FRESNES

(sfa) alezan 2004 ÉLEVÉE DANS LA MANCHE - M. THOMAS BERTHOUD et M. ALAIN BERTHOUD

par HELIOS DE LA COUR II (sfa) et FLEUR DE GINEAU (sfa)
par NIAGHILEV II (sfa) et BETTY DE GINEAU (sfa)
par NIDOR PLATIERE (sfa)

Mise à la reproduction en 2008

2015 FIONA DES FRESNES, (24 mai), f., alezan - BSO +14 (0,25)
par URANO DE CARTIGNY (sfa) - Manche,
M. THOMAS BERTHOUD, M. ALAIN BERTHOUD

2016 Sans renseignement de LAUTERBACH (DE) (old)

QUILAINE

(aa) noipan 2004 ÉLEVÉE DANS LA CREUSE - Mme FRANCOISE FURET

par GRIOT DE MARA (aa) et AZUR CREUSOISE (aa)
par FOL AVRIL (aa) et ISIS (aa) par MARTIN (*aa*)

ISO 115 (11) JSO 4 BSO +2 (0,59) - Mise à la reproduction en 2014

2015 FIER ESPOIR DEVENAT, (15 avril), m., alezan -
BSO +14 (0,33) par CLASSIC BOIS MARGOT (sfb) -
Charente-Maritime, Mme CAMILLE BORDAS

QUILANE DE LA LANDE

(sfa) alezan 2004 ÉLEVÉE DANS LA MANCHE - M. JEROME LECONTE

par QUIDAM DE REVEL (sfa) et LAGUNE DE LA LANDE (sfa)
par VERDI (sfa) et PRISIAISE (sfa) par FEND L'AIR (sfa)

ISO 126 (11) BSO +12 (0,58) - Mise à la reproduction en 2012

2014 EDELWEISS DE LA LANDE, (1 mai), f., bai f. - BSO +14 (0,38)
par CANTURO (DE) (holst) - SUISSE, Mme ADELAIDE LAUTIE,
M. JEROME LECONTE

2015 FENIX DE LA LANDE, (9 octobre), m., al fon -
BSO +18 (0,39) BCC +6 (0,22) par MYLORD CARTHAGO (sfa) -
Manche, M. JEROME LECONTE

QUILANE D'OR

(sfa) alezan 2004 ÉLEVÉE EN ILLE-ET-VILAINE - M. HUBERT LEBRUN

par ELF D'OR (sfa) et ROYALE D'OR (sfa) par IMAM D'OR (sfa)
et H D'OR (sfa) par NANKIN (sfa)

BSO +3 (0,44) - Mise à la reproduction en 2007

2014 ENIGME D'OR, (1 juillet), m., alezan - BSO +10 (0,25)
par UNIVERS D'OR - Ille-et-Vilaine,
S.C.E.A. LEBRUN ECURIE D'OR

2016 Sans renseignement de GERFAUT D'HELBY (sfa)

QUILANE DU ROUET

(sfa) alezan 2004 ÉLEVÉE DANS LA MANCHE - M. YANNICK FARDIN

par BALOUBET DU ROUET (sfa) et ILLIADE DU ROUET (sfa)
par DOLLAR DU MURIER (sfa) et MILADY DU ROUET (sfa)
par QUASTOR (sfa)

ISO 145 (13) BSO +17 (0,63) - Mise à la reproduction en 2007

2015 FARDENTO DE BRAY, (30 mars), m., bai - BSO +20 (0,38)
par CARDENTO (DE) (holst) - Oise, M. LAURENT BLIAUT

QUILANE ILZEE

(sfb) bai 2004 ÉLEVÉE EN HAUTE-SAONE - Mme MONIQUE KNOBLOCH

par URBAIN DU MONNAI (sfa) et ILZE (NL) (kwpn) par ORTHOS (se)
et FLOOR (se) par MAYKEL (se)

Mise à la reproduction en 2007

2015 FLAMBO ILZE, (10 mai), m., bai - BSO +2 (0,39)

par ORLANDO (BE) (bwp) - Jura, Mme MONIQUE KNOBLOCH

2016 Sans renseignement de APACHE D'ADRIERS (sfa)

QUILAURA DU SEIGNEUR (BE)

(sbs) bai f. 2000 ÉLEVÉE EN BELGIQUE - SBS numéro 34567 - LA FERME DU SEIGNEUR

par NABAB DE REVE (BE) (sbs) et LARA LA ROUGE (sfa)
par NANKIN (sfa) et BELLE MISS I (sfa) par VAMBA (ps)
ou COLD SLIPPER (IE) (ps)

ISO 121 (07) JSO 5 BSO +8 (0,62) - Mise à la reproduction en 2002
2003 PLAYER DU QUESNOY (cs), h. - ISO 155 (13) BSO +21 (0,59)
par OGANO SITTE (BE) (sbs)

2015 FILLY DU QUESNOY, (15 juin), f., bai - BSO +10 (0,36)
par OSIRIS D'ORION (sfa) - Manche, M. JACQUES MORIN

2016 Sans renseignement de URANO DE CARTIGNY (sfa)

QUILEA DU CLOS

(aacr) gr fon 2004 ÉLEVÉE DANS L'INDRE - M. FREDERIC COURT

par QUATAR DE PLAPE (aa) et GOLDEN CREUSETTE (sfa)
par QUIDAM NORMAND (sfa) et KATIA TALMONDAISE (tf)
par ARLY (tf)

ISO 113 (09) - Mise à la reproduction en 2014

2015 FILEA DE MELANDRIE, (1 mai), f., alezan - BSO +8 (0,38)
par PADOCK DU PLESSIS (sfa) - Puy-de-Dôme,
M. ARMAND BERNARDO

2016 Sans renseignement de SISLEY DE LA TOUR VIDAL (BE) (sbs)

QUILIA DU GRANIT

(sfb) bai 2004 ÉLEVÉE DANS LE MAINE-ET-LOIRE - M. PIERRE OLIVIER ROBERT et Mme NATHALIE ROBERT

par ORLANDO (BE) (bwp) et MELISSE DU GRANIT (sfa)
par CALYPSO DE MOYON (sfa) et ETNAELLE DE GREE (sfa)
par TIMORRAK DES ISLES (sfa)

BSO +5 (0,44) - Mise à la reproduction en 2007

2008 UPSIDEDOWNDUGRANIT (sfb), f. -
ISO 120 (15) BSO +13 (0,56) par DOLLAR DU MURIER (sfa)

2015 FAUST DU GRANIT, (1 mai), m., bai - BSO +13 (0,26)
par ULHAN DU TEMPLE - Maine-et-Loire,
M. PIERRE OLIVIER ROBERT, Mme NATHALIE ROBERT

2016 Sans renseignement de FELTON DU MONT (BE) (bwp)

QUILLE DE LAUNAY

(sfa) alezan 2004 ÉLEVÉE DANS LA MANCHE - M. DANIEL ALEXANDRE

par VERDI (sfa) et GALANTE DE MANCHE (sfa)
par BALADIN DU MANOIR (sfa) et ADOREE II (sfa)
par ARTICHAUT (sfa)

Mise à la reproduction en 2009

2015 FEVE DE LAUNAY, (9 mai), f., alezan - BSO +12 (0,36)
par OGRION DES CHAMPS (sfa) - Manche,
M. DANIEL ALEXANDRE

2016 Sans renseignement de MALITO DE REVE (BE) (sfa)

QUILOA DE KERIZAC

(sfa) bai 2004 ÉLEVÉE DANS LE MORBIHAN - Mme ANNIE MICHEL

par HEARTBREAKER (NL) (kwpn) et DIELETTE II (sfa)
par TALENT PLATIERE (sfa) et MIDINETTE DEUX (sfa)
par ELF III (sfa)**BSO** +19 (0,47) - Mise à la reproduction en 2008**2015 FAIS UN REVE**, (2 avril), f., alezan - BSO +16 (0,23)
par CAREMBAR DE MUZE (BE) (bwp) - Morbihan,
M. DANIEL CADORET

2016 Sans renseignement de VIGO D'ARSOUILLES (BE) (bwp)

QUILOA DU BIOLAY

(sfa) alezan 2004 ÉLEVÉE DANS L'AIN - M. ALBERT MOISSONNIER

par DINER'S TIME (sfa) et HILDA DU BIOLAY (sfa)
par BIRDY DU GISORS (sfa) et TROIKA DU BIOLAY (sfa)
par JONGLEUR (sfa)**ISO** 108 (10) **BSO** +2 (0,56) - Mise à la reproduction en 2010**2015 FAHRENEIT DU BIOLAY**, (9 mai), m., alezan - BSO +7 (0,38)
par CARDERO (DE) (holst) - Ain,
M. BERTRAND MOISSONNIER

2016 Sans renseignement de QUINOTO BOIS MARGOT (sfb)

QUILONA DU GUE

(sfa) alezan 2004

ÉLEVÉE EN MEURTHE-ET-MOSELLE - M. JEREMY RICHARD

par QUAT'SOUS (sfa) et IMAGE DES CHENES (sfa) par VERDI (sfa)
et LUTECE DU MONT (sfa) par NANKIN (sfa)**ISO** 119 (09) **JSO** 5 **BSO** +6 (0,59) - Mise à la reproduction en 2006**2015 FABULOUS NOUVOLEU**, (12 mai), m., bai - BSO +13 (0,34)
par CON AIR (DE) (holst) - Moselle, Mme EMILIE KIFFER**QUILOTTA TAME**

(sfa) bai 2004 ÉLEVÉE DANS LA MANCHE - M. S.N.C. BROHIER

par QUICK STAR (sfa) et NIKI TAME (sfa)
par QUIDAM DE REVEL (sfa) et JACANA (sfa)
par CONTENDER (DE) (holst)

Mise à la reproduction en 2008

2015 FOLLOWER TAME, (22 avril), m., bai
par TORNESCH (NL) (kwpn) - Manche,
S.C.E.A. BROHIER DENIS

2016 Sans renseignement de MALITO DE REVE (BE) (sfa)

QUIME DE LA MOIGNERIE

(sfa) bai 2004

ÉLEVÉE DANS LA MANCHE - M. ROMAIN LECONTE

par DIAMANT DE SEMILLY (sfa) et SOYEUSE DE GAMET (sfa)
par FURIEL DE BAUGY (sfa) et JOYEUSE DE CHOISY (sfa)
par FELIX (ps)**BSO** +6 (0,43) - Mise à la reproduction en 2010**2015 FLORA DE L'ABBAYE**, (18 avril), f., bai
par BISQUET BALOU C VD MISPEL (DE) (hdl) - Manche,
M. DOMINIQUE LECONTE, Mme VERONIQUE LECONTE

2016 Sans renseignement de TOP GUN SEMILLY (sfa)

QUIMERA DE CARTIGNY

(sfa) alezan 2004

ÉLEVÉE DANS LE CALVADOS - M. BERTRAND PIGNOLET

par RICHEBOURG (BE) (bwp) et FLORELLA (sfa)
par QREDO DE PAULSTRA (sfa) et MIDINETTE DEUX (sfa)
par ELF III (sfa)**BSO** +6 (0,43) - Mise à la reproduction en 2008**2015 FANTASTICO D'ELLE**, (15 mai), m., bai - BSO +13 (0,26)
par ULPIEN D'ELLE (sfa) - Manche, S.C.E.A. HARAS D'ELLE**QUINA**

(sfa) bai 2004 ÉLEVÉE DANS LA MANCHE - M. VINCENT LEROYER

par ROBIN II Z (DE) (han) et KERMA D'OLBICHE (sfa)
par VAS Y DONC LONGANE (sfa) et ASTA D'OLBICHE (sfa)
par PALADIN DES IFS (sfa)**BSO** +5 (0,47) - Mise à la reproduction en 2007**2015 FLYCKA**, (9 avril), f., bai - BSO +13 (0,27)
par ULPIEN D'ELLE (sfa) - Manche, M. VINCENT LEROYER

2016 Sans renseignement de BALKO D'ELLE

QUINA D'ANJOU

(sfa) bai 2004 ÉLEVÉE DANS LE MAINE-ET-LOIRE - M. GILBERT LEDROIT

par EXPERIO (sfa) et JALNA D'ANJOU (sfa)
par DIAMANT ROUGE II (sfa) et KAWASAKI III (sfa)
par ATANAEL (sfa)

Mise à la reproduction en 2008

2009 VICKIE D'ANJOU, f. - ISO 140 (15) **JSO** 6 **BSO** +14 (0,53)
par PARAMO K (DE) (westf)**2015 FERIA DE BREIZH**, (27 avril), f., bai f. - BSO +3 (0,26)
par TOP TEN DU GERY (sfa) - Côtes-d'Armor,
M. JONATHAN ANDEOLE**QUINA DE SAINT LEGER**

(sfa) alezan 2004

ÉLEVÉE DANS LE HAUT-RHIN - M. JEAN-CLAUDE LEHMULLER

par DIAMANT DE SEMILLY (sfa) et UNE ROYALE (sfa)
par UKASE (sfa) et GONDOLE ROYALE (sfa) par TIGRE ROUGE (sfa)**ISO** 129 (10) **JSO** 6 **BSO** +16 (0,62) - Mise à la reproduction en 2007**2008 URANIE DE BELCOUR** (sfa), f. - ISO 137 (15) **BSO** +20 (0,58)
par FLIPPER D'ELLE (sfa)**2015 FEE DU BOIJOLI**, (18 juin), f., bai - BSO +18 (0,38)
par CONTERNO GRANDE (DE) (old) - Territoire-de-Belfort,
M. JEAN-CLAUDE LEHMULLER**QUINA DES ROCHES**

(sfa) bai 2004 ÉLEVÉE DANS LA MANCHE - M. NOEL LEMAITRE

par CYRANO DU MARAIS (sfa) et IVOIR DES ROCHES (sfa)
par SOUVIENS TOI III (sfa) et SOUBRETTE (sfa)
par COUNT IVOR (US) (ps)

Mise à la reproduction en 2010

2015 FRISSON DES ROCHES, (27 juin), m., bai - BSO +7 (0,27)
par ROBIN DU VINEBUS (sfa) - Manche, M. NOEL LEMAITRE

2016 Sans renseignement de ROBIN DU VINEBUS (sfa)

QUINA DU DONJON

(cs) gris 2004 ÉLEVÉE DANS LA MANCHE - M. BERNARD PIEDAGNEL

par PRESIDENT (NL) (kwpn) et ROSE DU DONJON (sfa)
par COUNT IVOR (US) (ps) et FURIELLE (sfa) par URIEL (sfa)**ISO** 115 (08) **BSO** +10 (0,56) - Mise à la reproduction en 2010**2015 FOXTROTT DU FEU**, (6 juillet), f., bai - BSO +16 (0,37)
par IOLISCO DE QUINHON (sfa) - Saône-et-Loire,
M. FRANCK ANCELIN, Mme SOPHIE ANCELIN

2016 Sans renseignement de UNESCO DU FEU (sfa)

QUINA DU LAMBIN

(sfa) alezan 2004 ÉLEVÉE DANS L'ISERE - M. JACKY BAYET

par KAOLIN D'ELLE (sfa) et AIDA DE LA REURE (sfa)
par JALME DES MESNULS (sfa) et ISTHAR (sfa) par KACOLET (ps)
Mise à la reproduction en 2010**2015 FARCEUR DU LAMBIN**, (15 mars), m., bai
par IDEAL DE LA LOGE (sfa) - Isère, M. JACKY BAYET,
Mme SEVERINE BIEBER**QUINA DU MESNIL**

(sfa) alezan 2004 ÉLEVÉE DANS LA MANCHE - M. PAUL LESOIMIER et Mme JANINE LESOIMIER

par DIAMANT DE SEMILLY (sfa) et REINE DU MESNIL II (sfa)
par LE PLANTERO (sfa) et HILDA DU MESNIL (sfa)
par AMARPOUR (ps)**ISO** 137 (10) **JSO** 6 **BSO** +20 (0,62) - Mise à la reproduction en 2008**2015 FLEUR DE LA CHATRE**, (2 juin), f., bai - BSO +17 (0,36)
par QUANTUM (DE) (holst) - Manche, M. JACQUES FOLLIOT**QUINCONCE**

(sfa) bai 2004 ÉLEVÉE DANS LE CALVADOS - E.A.R.L. HARAS DE LA GISLOTTERIE

par PAPILLON ROUGE (sfa) et KAMTCHATKA (sfa)
par LE TOT DE SEMILLY (sfa) et LORIEPIERRE (sfa)
par FOUORE DE GUERRE (sfa)

Mise à la reproduction en 2008

2015 FINE DE CLAIRE, (26 février), f., bai - BSO +10 (0,34)
par FUSAIN DU DEFY (aa) - Calvados,
E.A.R.L. HARAS DE LA GISLOTTERIE

2016 Sans renseignement de NATHAN DE LA TOUR (aa)

QUINCY DU HAYON

(sfb) alezan 2004 ÉLEVÉE DANS LE NORD - M. FREDERIC LOSSIGNOL

par VOLCAN ROUGE (sfa) et SANCERRE (sfb) par CALVADOS (sfa)
et FARANDOLE (cs) par LE ROI D'ATOUT D (tf)
Mise à la reproduction en 2012**2013 DIAMANT DE LA FOLIE**, (20 juin), m., alezan - BSO +3 (0,23)
par PRESTIGE DU BANCO (sfa) - Nord, M. OLIVIER FOSSE**QUINDY DE KREISKER**

(sfa) bai 2004

ÉLEVÉE DANS LE FINISTERE - M. GUILLAUME ANSQUER

par DIAMANT DE SEMILLY (sfa) et JUMPY DE KREISKER (sfa)
par QUITO DE BAUSSY (sfa) et BETTY DE KREISKER (sfa)
par MUGUET DU MANOIR (sfa)**BSO** +27 (0,49) - Mise à la reproduction en 2008**2009 VENDETTA DE KREISKER**, f. - ISO 120 (15) **BSO** +19 (0,54)
par FELTON DU MONT (BE) (bwp)**2010 ARISTIDE DE HUS**, m. - ISO 112 (14) **JSO** 4 **BSO** +23 (0,45)
par CONRAD (DE) (holst) - Etalon**2015 FANCY DE HUS**, (2 juin), f., bai f. - BSO +27 (0,34)
par WINDOWS VH COSTERSVELD (BE) (bwp) -
Loire-Atlantique, S.A.R.L. HARAS DE HUS**FILOU DE HUS**, (29 avril), m., noipan - BSO +25 (0,35)
par BALOU DU ROUET (DE) (old) - Loire-Atlantique,
S.A.R.L. HARAS DE HUS**FLORA DE KREISKER**, (7 juillet), f., bai - BSO +24 (0,37)
par FOR PLEASURE (DE) (han) - Finistère,
S.C.E.A. ELEVAGE DE KREISKER2016 Sans renseignement de KANNAN (NL) (kwpn)
Sans renseignement de KANNAN (NL) (kwpn)
Sans renseignement de KANNAN (NL) (kwpn)
Sans renseignement de THUNDER VAN DE ZUUTHOEVE (BE) (bwp)

Sans renseignement de THUNDER VAN DE ZUUTHOEVE (BE) (bwp)
 Sans renseignement de TOULON (BE) (bwp)
 Sans renseignement de TOULON (BE) (bwp)
 Sans renseignement de TOULON (BE) (bwp)

QUINE DU POUVILLA

(sfa) alezan 2004

ÉLEVÉE DANS LES HAUTES-ALPES - M. DANIEL DUSSERRE
 par PARISIEN II (sfa) et FANOU D'ARZELIERS (sfa)
 par QUALISCO III (sfa) et SULTANA (ac) par VA LONGTEMPS (aa)
 Mise à la reproduction en 2007

2015 FERRERO DU PEYRON, (22 avril), m., alezan
 par ADMIRAL DE LEURVEN - Hautes-Alpes,
 E.A.R.L. LE PEYRON

2016 Sans renseignement de GALAXIET UTOPIA (NL) (kwpn)

QUINEA DORCEL

(sfa) bai 2004 ÉLEVÉE DANS LE TARN -

M. REGIS MALZAC
 par BURGGRAAF (DE) (holst) et HALTEA DORCEL (sfa)
 par LE TOT DE SEMILLY (sfa) et PAVOTTE (sfa) par FEU SACRE (sfa)
ISO 106 (09) BSO +9 (0,57) - Mise à la reproduction en 2007

2015 FINEA DE BEAUFOUR, (25 mars), f., bai -
 BSO +19 (0,39) BCC +11 (0,23)
 par DIAMANT DE SEMILLY (sfa) - Calvados,
 M. ERIC LEVALLOIS

FLORA DE BEAUFOUR, (1 mai), f., bai -
 BSO +19 (0,39) BCC +11 (0,23)
 par DIAMANT DE SEMILLY (sfa) - Calvados,
 M. ERIC LEVALLOIS

2016 Sans renseignement de DIAMANT DE SEMILLY (sfa)

QUINETTA

(sfa) rouan 2004 ÉLEVÉE DANS LE CALVADOS -

E.A.R.L. HARAS DE LA MORSANGLIERE
 par DOLLAR DU MURIER (sfa) et INETTE (NL) (kwpn)
 par ZUIDHORN (kwpn) et SANETTE (NL) (se)
 par RIGOLETTO (NL) (holst)

ISO 111 (11) BSO +8 (0,60) - Mise à la reproduction en 2007

2015 FAHRENHEIT COUTIL, (19 juin), m., gris - BSO +14 (0,29)
 par ARMITAGES BOY (DE) (old) - Eure,
 E.A.R.L. HARAS DU COUTIL

QUININE D'ASKITA (BE)

(sbs) noipan 2000 ÉLEVÉE EN BELGIQUE -

SES numéro 0 - E.A.R.L. HOSTAUX
 par MASTER VAN DE HELLE (BE) (sbs) et ASKITA (tf)
 par NARCUS (tf) et MASKITA (tf) par URIEL LUDOIS (tf)
 Mise à la reproduction en 2009

2015 FALONE DE LA WARNELLE, (16 avril), f., bai - BSO +8 (0,29)
 par MARLOU DES ETISSES (sfa) - Nord, M. ERIC MERIAUX

2016 Sans renseignement de CAPTAIN PAUL (DE) (han)

QUININE DU HOLME

(sfa) alezan 2004 ÉLEVÉE DANS LA MANCHE -

M. PIERRE PRIME et Mme MARIE-ROSE PRIME
 par ELAN DE LA COUR (sfa) et LUTECE DU HOLME (sfa)
 par CALYPSO DE MOYON (sfa) et SISSE (sfa) par TANLAS (ps)
ISO 118 (12) BSO +8 (0,57) - Mise à la reproduction en 2014

2015 FEDEBON DU MOURENS, (25 juillet), m., alezan -
 BSO +13 (0,31) par RISSOA D'AG (sfb) - Haute-Garonne,
 M. PIERRE DUTHEIL

QUINNAGRA

(sfa) alezan 2004 ÉLEVÉE DANS LA MANCHE -

M. CHRISTIAN LEFEVRE
 par FLIPPER D'ELLE (sfa) et FLORENTINE (sfa) par VERDI (sfa)
 et TANAGRA III (sfa) par MOON MOUNTAIN (GB) (ps)
BSO +3 (0,53) - Mise à la reproduction en 2014

2015 FIDELIA L'HERMINIERE, (23 avril), f., al bru - BSO +12 (0,34)
 par GERFAUT D'HELBY (sfa) - Manche, M. ERWAN CHALLIER,
 Mme LEA SALMON, M. HERVE CHALLIER

QUINOA BATILLY

(sfa) bai 2004 ÉLEVÉE DANS L'YONNE -

M. JEAN-CLAUDE VIOLLET
 par DOLLAR DU MURIER (sfa) et JAZALEE SAINT LOISE (sfa)
 par CALYPSO D'HERBIERS (sfa) et AZALEE DE MAI II (sfa)
 par MUGUET DU MANOIR (sfa)

BSO +12 (0,46) - Mise à la reproduction en 2006
 2009 VOLLUTO BATILLY, h. - ISO 138 (15) JSO 6 BSO +18 (0,54)
 par CASSINI II (DE) (holst)

2015 FANTAPOF DE SANCY, (3 avril), f., bai - BSO +14 (0,35)
 par CANTURO (DE) (holst) - Finistère,
 Mme ALEXANDRINE DIFKO

2016 Sans renseignement de MONTENDER (NL) (kwpn)

QUINOA BONNEFER

(sfa) bai 2004 ÉLEVÉE DANS LA NIEVRE -

M. HENRI CORDEZ et Mme ANDREE CORDEZ
 par DANTON DE COSNIERE (sfa) et ENYA D'AZY (sfa)
 par PEGASE GERBAUX (sfa) et NINA DU REGNOLET (aa)
 par FLOX (aa)

ISO 134 (10) JSO 6 BSO +8 (0,58) - Mise à la reproduction en 2013 -
 Morte en 2015

2014 EROTIK OF THE MOON, (15 mai), m., bai - BSO +7 (0,33)
 par QUINTUS D'09 (BE) (bwp) - Allier,
 Mme ELISABETH MAYMAT

QUINOA DE LA BARRE

(sfa) alezan 2004

ÉLEVÉE DANS LE CANTAL - Mme SYLVIE REICHEN
 par DIAMANT DE SEMILLY (sfa) et JOLIEJULIE DE LA LOGE (sfa)
 par DOLLAR DU MURIER (sfa) et DIVINE DE LA LOGE (sfa)
 par ALME (sfa)

ISO 114 (09) BSO +15 (0,58) - Mise à la reproduction en 2010

2015 FARAMIR VAL HENRY, (3 mai), m., alezan
 par KANNAN (NL) (kwpn) - Calvados,
 S.C.E.A. HARAS DU VAL HENRY, Mme HELENE AMAR

QUINOA DE LA MOTTE

(ac) gris 2004 ÉLEVÉE DANS LA NIEVRE -

M. ROMAIN SIMON FERRE
 par HAND IN GLOVE (US) (ps) et BALLE DU CHALLOIS
 par QUAIN (aa) et ORKA IV (sfa) par DIRECT RULE (GB) (ps)
ICC 114 (10) - Mise à la reproduction en 2013

2015 FAUT REVER FAUQUET, (25 mai), f., bai f. -
 BCC +13 (0,25) BDR +5 (0,26)
 par CALYPSO D'HERBIERS (sfa) - Gironde,
 E.A.R.L. ECURIES DE LA SAUVE

2016 Sans renseignement de GARRY (*aa*)

QUINOA D'ELLE

(sfa) bai 2004 ÉLEVÉE DANS LA MANCHE -

M. ALEXIS PIGNOLET et Mme MADELEINE PIGNOLET
 par J'AI L'ESPOIR D'ELLE (sfa) et OPALINE D'ELLE (sfa)
 par URIEL (sfa) et DEESSE D'IRA (sfa) par JURISTE (sfa)

BSO +5 (0,44) - Mise à la reproduction en 2010

2015 FILLON DU BENLAU, (23 mai), m., bai - BSO +13 (0,26)
 par ULPIEN D'ELLE (sfa) - Calvados, M. BENOIT LEU,
 M. LAURENT VINCENT

QUINOA DU CAUCHURE

(sfa) al bru 2004 ÉLEVÉE DANS L'EURE -

M. LAURENT LEMAITRE
 par FLIPPER D'ELLE (sfa) et GARDIENNE (sfa) par MONT BLANC (sfa)
 et MA BELLE DU PALIS (sfa) par LARGNY (ps)
BSO +4 (0,52) - Mise à la reproduction en 2009

2015 FORMIDABLE SANSASSE, (7 mai), m., bai - BSO +12 (0,28)
 par KRAQUE BOOM (sfa) - Loiret,
 Mme KARINE AUBERT-MICHEL

QUINOLA D'AMY

(sfb) alezan 2004 ÉLEVÉE DANS LES ARDENNES -

M. JEAN-CLAUDE CHARPIGNON
 par CHELLANO Z (DE) (holst) et MASCOTTE (sfa)
 par ELAN DE LA COUR (sfa) et TOPAZE (sfa) par URIEL (sfa)

ISO 114 (08) JSO 4 BSO +16 (0,50) - Mise à la reproduction en 2009

2015 FUNNY DU GAGNAGE, (31 mars), f., bai - BSO +18 (0,35)
 par QUALITY TOUCH (DE) (old) - Marne,
 M. JEAN-CLAUDE CHARPIGNON

2016 Sans renseignement de PADOCK DU PLESSIS (sfa)

QUINOLA DE BRUTZ

(sfa) bai 2004

ÉLEVÉE EN LOIRE-ATLANTIQUE - M. MICHEL MACAULT et
 Dr. Vét. LUDOVIC MACAULT

par SHOGOUN II (sfa) et ELSA DE BADON (sfa)
 par NIDOR PLATIERE (sfa) et MELODIE BLEUE (sfb)
 par DJIBOUTI (sfa)

ISO 147 (12) BSO +11 (0,60) - Mise à la reproduction en 2013

2014 EDEN DE BRUTZ, (22 mai), m., al bru -
 BSO +18 (0,40) BCC +10 (0,23) par KANNAN (NL) (kwpn) -
 Loire-Atlantique, S.C.E.A. LES ECURIES DE BRUTZ

2016 Sans renseignement de KANNAN (NL) (kwpn)

QUINOLA DE COSNIERE

(sfa) alezan 2004

ÉLEVÉE DANS LA MANCHE - M. RENE PROVOST
 par VERDI (sfa) et CELIA DE COSNIERE (sfa)
 par PAGE DE PAULSTRA (sfa) et JESSICA (sfa) par ESTAFETTE (sfa)
 Mise à la reproduction en 2009

2015 FIONA DE COSNIERE, (10 mai), f., bai
 par QUINOTO BOIS MARGOT (sfb) - Manche,
 M. RENE PROVOST

2016 Sans renseignement de OGRION DES CHAMPS (sfa)

QUINOLA DES MONCEAUX

(sfa) alezan 2004

ÉLEVÉE DANS LA MANCHE - M. ANDRE MAGDELAINE
 par QREDO DE PAULSTRA (sfa) et IZARA DES MONCEAUX (sfa)
 par SOCRATE DE CHIVRE (sfa) et ULINE DES MONCEAUX (sfa)
 par MUGUET DU MANOIR (sfa)

ISO 130 (10) JSO 6 BSO +10 (0,59) - Mise à la reproduction en 2012

2015 FURIOSA DES RUETTES, (1 juillet), f., alezan - BSO +18 (0,38)
 par OGANO SITTE (BE) (sbs) - Manche,
 M. LAURENT LENOURY

QUINQUINA DE RAMPAN (sfa) bai 2004

ÉLEVÉE DANS LA MANCHE - S.N.C. SAVARY

par DOMINO DE MOYON (sfa) et A LA UNE (sfa)
 par LIEU DE RAMPAN (sfa) et HARPE D'HONNEUR (sfa)
 par QUO VADIS (sfa)

Mise à la reproduction en 2011

2015 FEE DE RAMPAN, (20 avril), f., noipan
 par OHELLO DU PHARE (sfa) - Manche, S.N.C. SAVARY

2016 Sans renseignement de OHELLO DU PHARE (sfa)

QUINTA DAY TARROY (sfa) bai 2004 ÉLEVÉE DANS LA MANCHE - S.A.R.L. GALOUBET TARROY

par GALOUBET DU MARAIS (sfa) et GEMME DE DAMPIERRE (sfa)
 par JALISCO B (sfa) et EQUINA V SOMBEKE (BE) (bwp)
 par PIK BAUER (han)

BSO +7 (0,41) - Mise à la reproduction en 2007

2015 FIRST LADY DE WYL, (1 août), f., bai
 par QUANAN ROUGE (sfa) - Calvados, M. WILFRID TOUCHET

QUINTA DE NANTUEL (sfa) gris 2004 ÉLEVÉE DANS LE CHER - Mme CLAIRE GOUIN

par PARCO (BE) (bwp) et ESQUISSE NANTUEL (sfa)
 par I LOVE YOU (sfa) et ROYALTIE III par KAOLIN DE LYRE (sfa)

BSO +8 (0,46) - Mise à la reproduction en 2007

2008 UVEALE DE NANTUEL (sf), f. - ISO 124 (15) BSO +14 (0,54)
 par QUANTUM (DE) (holst)

2015 FLOREAL DE NANTUEL, (26 avril), m., bai - BSO +11 (0,32)
 par QUANTUM (DE) (holst) - Cher, Mme CLAIRE GOUIN

2016 Sans renseignement de LUIDAM (NL) (kwpr)

QUINTA DE PIVOINE (sfa) bai 2004 ÉLEVÉE EN SEINE-ET-MARNE - M. JACQUES BONNET

par CALVARO (DE) (holst) et PIVOINE DE CHOISY (sfa)
 par DOUBLE ESPOIR (sfa) et JOYEUSE DE CHOISY (sfa)
 par FELIX (ps)

BSO +10 (0,52) - Mise à la reproduction en 2009

2015 FAUST DE TALMA, (15 février), m., alezan - BSO +8 (0,37)
 par OPIUM DE TALMA (sfa) - Ardennes,
 Dr. Vét. MICHEL GUIOT

2016 Sans renseignement de NEGUS DE TALMA (sfa)

QUINTA DE PUYMALIER (sfa) bai 2004

ÉLEVÉE EN HAUTE-VIENNE - M. DAVID MOMMOLIN et Mme STEPHANIE MOMMOLIN

par ELEGANT DE BARACHY (sfa) et FERIA TREMIERES (sfa)
 par L'ESTEREL (BE) (ps) et GUETRES BLANCHES (sfa)
 par ARQUEBUSIER (sfa)

Mise à la reproduction en 2009

2015 FANTOMAS BLANC, (18 juin), m., bai - BSO +5 (0,32)
 par CANTURO (DE) (holst) - Meuse,
 E.A.R.L. DE LA MAISON BLANCHE

2016 Sans renseignement de QUANTUM (DE) (holst)

QUINTA DES SAUGETS (sfa) bai 2004

ÉLEVÉE EN SAONE-ET-LOIRE - M. MARTIAL CHAVET

par AIRBORNE MONTECILLO (US) (fsf) et PETRA (sfa) par JOAD (aa)
 et ISCHIA (sfa) par CALMAR DU PONCEL (sfa)

BSO +1 (0,40) - Mise à la reproduction en 2012

2015 FIRST LADY DE FANGY, (11 mai), f., alezan - BSO +13 (0,34)
 par OGRION DES CHAMPS (sfa) - Saône-et-Loire,
 Mme JULIE ROBBE

2016 Sans renseignement de FLIPPER D'ELLE (sfa)

QUINTA GIRL (sf) bai 2004 ÉLEVÉE DANS LES BOUCHES-DU-RHONE - M. ALEXANDRE LEONI

par DIAMANT DE SEMILLY (sfa) et POEHPA DE WALPUT (BE) (bwp)
 par SIOUX DE BAUGY (sfa)
 et KALESCH VAN MARKIESLANDEN (bwp) par MELCHIOR (aa)

ISO 128 (12) BSO +18 (0,59) - Mise à la reproduction en 2014

2015 FIRST GIRL, (4 avril), f., alezan - BSO +18 (0,39) BCC +8 (0,24)
 par ELAN DE LA COUR (sfa) - Bouches-du-Rhône,
 S.C.E.A. LA SELLERIE

2016 Sans renseignement de CONTENDRO (DE) (holst)

QUINTERA ALIA Z (BE) (z) gris 2006 ÉLEVÉE DANS LE CALVADOS - SEZ numéro 0 - S.A.S. HARAS BOIS MARGOT

par QUAPRICE Z (holst) et FORSTHEIDE (DE) (old)
 par LORDANOS (DE) (holst) et FUREIDA 2 (old)
 par GODEHARD (DE) (han)

Mise à la reproduction en 2009

2015 FIONA DES BALEINES, (14 mai), f., bai - BSO +15 (0,29)
 par VIGO D'ARSOUILLES (BE) (bwp) - Meuse,
 E.A.R.L. DES BALEINES

2016 Sans renseignement de APOLLON DES BALEINES

QUINTESCENCE DU NOYER (sfa) alezan 2004

ÉLEVÉE EN INDRE-ET-LOIRE - Mme ALEXIA CHOISNE TRIQUET

par ELF D'OR (sfa) et MASAIS (sfa) par DAKAR V (sfa)
 et OPALINE DE COURCY (sfa) par INCITATUS (sfa)

Mise à la reproduction en 2006

2015 FLORESCENCE DES CLEMS, (23 avril), f., bai - BSO +7 (0,38)
 par CANTURO (DE) (holst) - Charente-Maritime,
 M. LAURENT CLEMENCEAU

QUINTESENCE MAIL (sfa) bai 2004 ÉLEVÉE DANS L'ORNE -

M. BERNARD PIERRE LE COURTOIS

par JAGUAR MAIL (sfa) et BRULLEMAIL (sfa) par ALME (sfa)
 et MADRILON (sfa) par ARTICHAUT (sfa)

BSO +10 (0,48) - Mise à la reproduction en 2007

2008 UTURN BORNISSEIS (sfa), h. -
 ISO 123 (13) JSO 5 BSO +19 (0,53)
 par COULEUR RUBIN (DE) (old)

2009 VORTEX BORNISSEIS, h. -
 ISO 128 (15) BSO +15 (0,56) BCC +14 (0,22)
 par TINKA'S BOY (NL) (kwpr)

2013 DIAM'S BORNISSEIS, (9 juin), f., bai - BSO +12 (0,35)
 par UTRILLO VD HEFFINCK (BE) (bwp) - Yonne,
 M. DANIEL VIGNAUD

2016 Sans renseignement de GOLDFEVER (DE) (han)

QUINETTE D'ANTILLY (sfa) bai 2004 ÉLEVÉE DANS L'ORNE - Mme DOMINIQUE GOMMEAUX-PORTRON

par FLIPPER D'ELLE (sfa) et GAVOTTE DE NUIT (sfa)
 par VOLTAIRE (DE) (han) et CANTATE DE NUIT (sfa)
 par PALADIN DES IFS (sfa)

ISO 124 (11) JSO 5 BSO +11 (0,59) - Mise à la reproduction en 2007

2015 FIDELIO D'ANTILLY, (15 juin), m., bai -
 BSO +20 (0,40) BCC +15 (0,25) BDR +1 (0,27)
 par DIAMANT DE SEMILLY (sfa) - Val-de-Marne,
 M. PHILIPPE FRAIOLI

2016 Sans renseignement de DIAMANT DE SEMILLY (sfa)

QUINETTE DU BOSQ (sfa) bai 2004 ÉLEVÉE DANS LA MANCHE - M. AUGUSTE LEGOUPILLOT

par HURLEVENT DE BREKA (sfa) et URIELLE DU MONT (sfa)
 par ODIN DE LA CENSE (sfa) et OVALLE (sfa) par HISTRION (sfa)
 BSO +1 (0,45) - Mise à la reproduction en 2006

2015 FREULON DU BOSQ, (30 avril), m., alezan - BSO +8 (0,35)
 par DANDY DU PLAPE (sfa) - Manche,
 M. AUGUSTE LEGOUPILLOT

2016 Sans renseignement de FRINGANT DE LAFAGE (sfa)

QUINETTE MAIL (sfa) bai 2004 ÉLEVÉE DANS L'ORNE - M. BERNARD PIERRE LE COURTOIS

par FERGAR MAIL (sfa) et MUSIQUE MAIL (sfa)
 par ALLIGATOR FONTAINE (sfa) et F'ANTAISIE MAIL (sfa)
 par HAND IN GLOVE (US) (ps)

Mise à la reproduction en 2009

2015 FAIS PAS CA, (10 juin), m., alezan -
 BSO +13 (0,37) BCC +17 (0,23) BDR +3 (0,25)
 par KANNAN (NL) (kwpr) - Ille-et-Vilaine,
 M. GREGORY GIBAUT

2016 Sans renseignement de SALVADOR V (NL) (kwpr)

QUINTFLUSH DE CIGOGNE (sfa) bai 2004

ÉLEVÉE DANS LA NIEVRE - M. FRANCOIS BLONDON

par CALVARO (DE) (holst) et DIVA DE CIGOGNE (sfa)
 par IF DE MERZE et PALISSANDRE (sfa)
 par FRANCOIS SAUBABER (ps)

ISO 131 (10) JSO 4 BSO +16 (0,57) - Mise à la reproduction en 2011

2015 FLUSH MARNIERE, (22 mai), m., bai - BSO +18 (0,28)
 par CHACCO ROUGE (DE) (old) - Haute-Saône,
 M. DAVID GONY, Mlle ADELIN DIANIN

2016 Sans renseignement de NORMAN PRE NOIR (sfa)

QUINZE MAI DE BEL AIR (sfa) bai 2004

ÉLEVÉE DANS LE PAS-DE-CALAIS - M. GERARD NICOLAS

par ONZE JUIN (sfa) et FAUSTA DE BEL AIR (sfa)
 par NIDOR PLATIERE (sfa) et LIDIA (sfa) par DJIBOUTI (sfa)
 Mise à la reproduction en 2008

2015 FILOU DE BUIRE, (8 mai), m., bai - BSO +3 (0,32)
 par MARLOU DES ETISSES (sfa) - Nord,
 M. PHILIPPE BUIRETTE, Mme ANNE CHARLET

2016 Sans renseignement de CRUSADOR (DE) (holst)

QUIO DES CHAINES (sfa) gris 2004 ÉLEVÉE EN COTE-D'OR - Mme BRIGITTE GRIES

par CENTO (DE) (holst) et IOLA DES CHAINES (sfa) par IF DE MERZE
 et JASMINE DU LYS (sfa) par LE MIOCHE (ps)

ISO 149 (12) JSO 6 BSO +26 (0,63) - Mise à la reproduction en 2007
 2008 UP DES CHAINES (sfa), h. - ISO 142 (14) JSO 6 BSO +21 (0,59)
 par IDEAL DE LA LOGE (sfa)

- 2009 VAYA DE BRENIL CHAINE, f. -
ISO 131 (15) JSO 5 BSO +24 (0,57) BCC +4 (0,23)
par QUIDAM DE REVEL (sfa)
- 2015 **FALINE DES CHAINES**, (13 avril), f., gr fon -
BSO +24 (0,38) BDR +6 (0,20) par CONTENDRO (DE) (holst) -
Côte-d'Or, Mme BRIGITTE GRIES,
M. THIERRY DE MONTALEMBERT, STEPHANE FREY
- 2016 Sans renseignement de IDEAL DE LA LOGE (sfa)
Sans renseignement de IDEAL DE LA LOGE (sfa)

QUIPANE D'OR (sfa) bai 2004 ÉLEVÉE EN ILLE-ET-VILAINE -
M. ALBERT LEBRUN

- par OHIO VAN DE PADENBORRE (BE) (bwpp) et JAMAIQUE D'OR (sfa)
par ELF D'OR (sfa) et SELIMAN D'OR (sfa) par IMAM D'OR (sfa)
BSO +7 (0,41) - Mise à la reproduction en 2007
- 2014 **EDEN D'OR**, (22 juin), f., bai - BSO +13 (0,25)
par SEABEA SWEET D'OR (sfa) - Ile-et-Vilaine,
S.C.E.A. LEBRUN ECURIE D'OR
- 2016 Sans renseignement de SEABEA SWEET D'OR (sfa)

QUIRANA Z (BE) (z) bai 2007 ÉLEVÉE EN BELGIQUE -
SBZ numéro 579007 - M. JOZEF LEFEVERE

- par QUIDAM DE REVEL (sfa) et CAPRICIA Z (z)
par CORRADO (DE) (holst) et LAMOURA (holst)
par CALETTA (DE) (holst)
BSO +14 (0,41) - Mise à la reproduction en 2011
- 2015 **FIRST LADY DU MOULIN**, (21 avril), f., bai f. - BSO +18 (0,22)
par UNTOUCHABLE (NL) (kwpp) - Nord,
M. ANDRE-MARIE MASSIN

QUIRIA DE PLEVILLE (sfa) bai 2004 ÉLEVÉE EN SEINE-MARITIME -
Mlle VALERIE ALLIX

- par QUICK STAR (sfa) et ARIA DU GATEAU (sfa) par NARCOS II (sfa)
et JEZABELLE N (sfa) par NIGHT AND DAY (ps)
ISO 114 (08) **JSO** 4 **BSO** +9 (0,59) - Mise à la reproduction en 2011
- 2015 **FASTE AND CO**, (14 mars), f., bai - BSO +17 (0,34)
par VAGABOND DE LA POMME (BE) (sbs) - Marne,
Dr. Vét. CHRISTELLE JACOPIN VAROQUI,
M. FABIEN VAROQUI
- 2016 Sans renseignement de LAMM DE FETAN (sfa) et de MYLORD
CARTHAGO (sfa)

QUIRIA D'YGRANDE (sfa) alezan 2004 ÉLEVÉE DANS L'ALLIER -
Mme MARIE-JOSEPHE DEBILLOT et M. MICHEL COBAC

- par DANTON DE COSNIERE (sfa) et IDOLE DU MEIX (ac)
par MOHILOFF (ps) et ELYSE (ac) par HENDRICK (ps)
Mise à la reproduction en 2009
- 2015 **FALBALA DIMAVI**, (16 juin), f., noipan - BSO +4 (0,32)
par QUILVARO DE LYR (sfa) - Allier, M. PHILIPPE DUNAUD
- 2016 Sans renseignement de QUILVARO DE LYR (sfa)

QUIRIANE (sfa) bai 2004 ÉLEVÉE DANS LA MANCHE -
M. MAURICE LESERVOISIER et Mme MARIE-THERESE LESERVOISIER

- par FLIPPER D'ELLE (sfa) et JADA (sfa) par AS DU ROUET (sfa)
et URMEDA (sfa) par MUGUET DU MANOIR (sfa)
ISO 104 (09) **BSO** +6 (0,51) - Mise à la reproduction en 2010 -
Morte en 2014
- 2014 **ERNESTO D'ALLICHAMPS**, (15 juin), h., alezan -
BSO +11 (0,36) par GENTLEMAN IV (sfa) - Cher,
Mme FLORENCE MAGRIAU

QUIRIELLE THEILLET (sfa) alezan 2004 ÉLEVÉE DANS LA SARTHE -
E.A.R.L. SABRAS

- par RUYBLAS (sfa) et PSYCHEE IV (sfa) par JALISCO B (sfa)
et ILLIADE (sfa) par PHOENIX (sfa)
Mise à la reproduction en 2009
- 2015 **FLIGHT DU THEILLET**, (2 mai), m., alezan - BSO +5 (0,35)
par EASY BOY (sfa) - Sarthe, E.A.R.L. SABRAS
- 2016 Sans renseignement de EASY BOY (sfa)

QUIRINA DE GRANLIEU (sfa) bai 2004
ÉLEVÉE EN LOIRE-ATLANTIQUE - M. JEAN-PIERRE LEROUX et
Mme JACQUELINE LEROUX

- par LE TOT DE SEMILLY (sfa) et BABYLOVE DU LAC (sfa)
par KISSOVO (sfa) et QUIRINETTE (sfa) par JALISCO B (sfa)
BSO +2 (0,42) - Mise à la reproduction en 2009
- 2015 **FOXTROT DE LA MUSE**, (18 mai), m., alezan - BSO +11 (0,34)
par PADOCK DU PLESSIS (sfa) - Loire-Atlantique,
M. SERGE VIEL, Mme ANNE VIEL-BRILLET
- 2016 Sans renseignement de ELDORADO DE HUS (NL) (kwpp)

QUIRITIS D'ORION (sfa) alezan 2004 ÉLEVÉE DANS LA MANCHE -
M. JEAN-PIERRE BOULOGNE

- par ROBIN II Z (DE) (han) et HONEY DU REVERDY (sfa)
par LE TOT DE SEMILLY (sfa) et STAR DU MESLIER (sfa)
par STARTER (sfa)
ISO 110 (09) **BSO** +4 (0,57) - Mise à la reproduction en 2009

- 2015 **FORTUNA D'ORION**, (14 juillet), f., bai f. - BSO +9 (0,21)
par BISQUET BALOU C VD MISPEL (DE) (hdl) - Manche,
M. JEAN-PIERRE BOULOGNE

QUIRLIE DU FIEF (sfa) gris 2004 ÉLEVÉE EN VENDEE -
M. JACQUES IMBERT

- par CORLAND (DE) (holst) et CALINE DU FIEF (sfa)
par HURLEVENT (sfa) et HISTOIRE DU MARAIS (sfa)
par ARQUEBUSIER (sfa)
ISO 118 (11) **BSO** +9 (0,60) - Mise à la reproduction en 2010
- 2015 **FUTUR DU FIEF**, (21 mai), m., bai - BSO +12 (0,28)
par UPSILON (aa) - Vendée, M. JACQUES IMBERT
- 2016 Sans renseignement de UPSILON (aa)

QUIRVANA DU TER (sfa) bai 2004 ÉLEVÉE DANS LE MORBIHAN -
M. CLAUDE BICHET

- par CALVARO (DE) (holst) et HANAKA DU TER (sfa)
par NARCOS II (sfa) et URBANITE II (sfa) par OURAGAN DU DON (sfa)
ISO 103 (12) **BSO** +6 (0,59) - Mise à la reproduction en 2014
- 2015 **FEELING DU MERLE**, (21 juillet), m., bai - BSO +15 (0,33)
par QCLASSIC BOIS MARGOT (sfb) - Tarn,
E.A.R.L. PUECH-MERLHOU

QUISCALE ANDALOUSE (sfa) bai 2004

- ÉLEVÉE DANS LA MARNE - S.C.E.A. DU VIEUX NOYER
- par DOLLAR DU MURIER (sfa) et MAFFIA ANDALOUSE (sfa)
par NARCOS II (sfa) et NUTTD'AVRIL (sfa) par URIEL (sfa)
ISO 135 (11) **JSO** 6 **BSO** +17 (0,60) - Mise à la reproduction en 2013
- 2015 **FAST DE TALMA**, (15 juillet), m., bai - BSO +19 (0,30)
par KAPITOL D'ARGONNE (sfa) - Ardennes,
Dr. Vét. MICHEL GUIOT

QUISMARA DE MONTAISE (sfb) alezan 2004

- ÉLEVÉE EN SAONE-ET-LOIRE - Mme ESTELLE PEREY DORIN
- par TARZAN DE BEAULIEU (sfa) et ELODIE DES OULES (tf)
par IRALA (tf) et PEGGY D'ANTONY (tf) par JOUBOV (tf)
ISO 132 (13) **BSO** +5 (0,55) - Mise à la reproduction en 2014
- 2015 **FAREINEDELLE MONTAISE**, (13 avril), f., noipan
par ROCCOSSIFRED - Saône-et-Loire,
Mme ESTELLE PEREY DORIN
- 2016 Sans renseignement de CAP KENNEDY (DE) (holst)

QUISMI DU NOYER (sfa) alezan 2004

- ÉLEVÉE DANS LE PAS-DE-CALAIS - M. DANIEL TERNEL
- par QUITO DE BAUSSY (sfa) et PRINCESSE NOIRE (sfa)
par EL CONDOR (ps) et LUCKY SALLY (sfa) par BABY TAINE (ps)
Mise à la reproduction en 2012
- 2015 **FLORA DU NOYER**, (27 mai), f., bai - BSO +6 (0,37)
par CANTURO (DE) (holst) - Oise, Mme JENNIFER FREMAUX,
M. JEAN-DENIS CORROENNE

QUISMIE DES MAUVES (sfa) bai 2004 ÉLEVÉE DANS LE LOIRET -

- M. GERARD DELAHAYE
- par MOZART DES HAYETTES (BE) (sbs)
et CELEST DE LONGVAUT (sfa) par PERSAN II (sfa)
et EPINE DES IFS (sfa) par MEXICO (sfa)
ISO 125 (14) **BSO** +15 (0,59) - Mise à la reproduction en 2014
- 2015 **FLAMENCO DES DENIZONS**, (31 mai), m., al crl -
BSO +18 (0,35) par HUPPYDAM DES HORTS (sfa) - Loiret,
M. ANTOINE BARDE

QUISS DE JARSAY (sfa) noipan 2004

- ÉLEVÉE DANS LES DEUX-SEVRES - E.A.R.L. LE BELAMOINE
- par AIGLON ROUGE (sfa) et INFANTE DE COQUERIE (sfa)
par DAMOISEAU D'OR (sfa) et EDHYA DE COQUERIE (sfa)
par PAPIILLON ROUGE (sfa)
ISO 122 (09) **BSO** +6 (0,58) - Mise à la reproduction en 2013
- 2015 **FAHRENHEIT DE JARSAY**, (8 juillet), m., bai - BSO +8 (0,37)
par QUINOTO BOIS MARGOT (sfb) - Deux-Sèvres,
E.A.R.L. LE BELAMOINE
- 2016 Sans renseignement de QUINOTO BOIS MARGOT (sfb)

QUISS D'ELGI (sfa) noipan 2004 ÉLEVÉE DANS LE CHER -
M. GILLES AUCLERC

- par JAGUAR MAIL (sfa) et MISTINGUETTE CAROUIL (sfa)
par DRAKKAR D'AMB (sfa) et GAZETTE DU SOIR (sfa)
par LEPRINCE DE THURIN (sfa)
Mise à la reproduction en 2009
- 2015 **FILOU DE TORCELLE**, (13 avril), m., alezan - BSO +8 (0,23)
par ON IRA (sfa) - Côte-d'Or, Mme EMMANUELLE FRESSE

QUISS QUISS CHERIE (sfa) noipan 2004

- ÉLEVÉE DANS LE CALVADOS - Mme CATHERINE MALBRANQUE
- par ARIOSO DU THEILLET (sfa) et FRAMBOISE CHERIE (sfa)
par JALISCO B (sfa) et NEIBKA (sfa) par DANNY (ps)
Mise à la reproduction en 2009

2015 FELICY CHERIE, (16 avril), f., bai - BSO +4 (0,20)
par RUSSEL (DE) (holst) - Maine-et-Loire,
M. DOMINIQUE LEMESLE

2016 Sans renseignement de TORNESCH (NL) (kwpn)

QUIT FOR QUILTS (sfa) alezan 2004 ÉLEVÉE DANS L'ORNE -
M. PASCAL BEYER

par KORSAR (DE) (sahna) et DUNE DE LA VIGNE (sfa)
par FURY DE LA CENSE (sfa) et OVIKO (*ac*) par FLAMINKO (*ac*)
ISO 122 (10) - Mise à la reproduction en 2006

2015 FLORIDE DE BOAZ, (15 avril), f., bai - BSO +3 (0,39)
par QUITO DE BAUSSY (sfa) - Hautes-Pyrénées,
M. JOSE PIERRE BUISAN

QUITA DE B'NEVILLE (sfa) bai 2004 ÉLEVÉE DANS LA MANCHE -
M. JEAN-BAPTISTE THIEBOT

par JUS DES FONTAINES (sfa) et DAME DE B'NEVILLE (sfa)
par DOUBLE ESPOIR (sfa) et PRIMA DONA II (sfa) par QUASTOR (sfa)
ISO 108 (10) **BSO** +4 (0,55) - Mise à la reproduction en 2011

2015 FEERIE DE B'NEVILLE, (20 mai), f., bai - BSO +12 (0,28)
par TSUNAMI DE HUS - Manche,
M. JEAN-BAPTISTE THIEBOT

2016 Sans renseignement de VANHOUTEN COURCELLE

QUITOU DE LA BROUSSE (sfa) bai f. 2004

ÉLEVÉE EN INDRÉ-ET-LOIRE - Mme SYLVIE GROGNET

par HASTING DE MOYON (sfa) et CINDY GIRL DU VAL (sfa)
par IGOR DE VAUPTAIN (sfa) et EASY GIRL (ps)
par BARABAN (GB) (ps)

Mise à la reproduction en 2007

2015 FEELING DE LA SOURCE, (11 avril), f., bai - BSO +9 (0,37)
par ROCK'N ROLL SEMILLY (sfa) - Marne, Mme PERINE DAY

QUITOUNE DE BUSSY (sfa) alezan 2004 ÉLEVÉE EN MAYENNE -
M. BERTRAND SCHOENAUER

par C INDOCTRO (DE) (holst) et ROSEE DU SOIR (sfa)
par IN CHALA A (sfa) et MARQUIZE II (sfa) par STARTER (sfa)
ISO 129 (10) **JSO** 6 **BSO** +7 (0,60) - Mise à la reproduction en 2014

2015 FLAGRAN DELI DOREPERE, (25 mars), f., alezan -
BSO +16 (0,40) BCC +15 (0,24) BDR +4 (0,27)
par KANNAN (NL) (kwpn) - Loire-Atlantique,
Mme ANGELINE DUPEU

2016 Sans renseignement de CONTENDRO (DE) (holst)

QUITTE DE ORIGER (BE) (sbs) baicer 2000 ÉLEVÉE EN BELGIQUE -
SBS numéro 34554 - M. EDOUARD ORIGER

par FAIRPLAY DU MANOIR (sfa) et MILLY DE LA HAUTE SURE (oes)
par ORTEGA VAN WIJNENDAËLE (bwp) et UNIQUE (oes)
par UKAPOC DE LA SURE (se)

ISO 122 (08) - Mise à la reproduction en 2013

2015 FURTIF DES TUNES, (11 juin), m., bai - BSO +12 (0,28)
par URANO DE CARTIGNY (sfa) - Manche,
M. LAURENT GOURRIER

QUITY DES LOGES (sfa) bai 2004 ÉLEVÉE DANS L'INDRE -
M. BENOIT CHAMPAGNAT

par CANALETTO (DE) (holst) et KANADOU DU LYVET (sfa)
par EGALOU MAIL (sfa) et CRACOTTE II (sfa)
par DOUBLE ESPOIR (sfa)

ISO 140 (11) **JSO** 5 **BSO** +13 (0,60) - Mise à la reproduction en 2006
2008 URTHAGO DES MOTTES (sfa), h. - ISO 131 (14) BSO +21 (0,58)
par MYLORD CARTHAGO (sfa)

2015 FIORENTINA S., (11 août), f., alezan - BSO +17 (0,29)
par ARMITAGES BOY (DE) (old) - Calvados,
Mme ISAURE BAUGE

QUIVA DU ROUET (sfa) bai 2004 ÉLEVÉE DANS LA MANCHE -
M. YANNICK FARDIN

par ALLEGRETO (sfa) et EL IRA DU ROUET (sfa)
par GALOUBET A (sfa) et MESANGE DU ROUET (sfa)
par STARTER (sfa)

BSO +14 (0,42) - Mise à la reproduction en 2006

2015 FAIRPLAY DE TALMA, (15 juin), m., bai -
BSO +18 (0,33) BDR +7 (0,23) par CONTENDRO (DE) (holst) -
Ardenne, Dr. Vét. MICHEL GUIOT

2016 Sans renseignement de FOR PLEASURE (DE) (han)
Sans renseignement de URANO DE CARTIGNY (sfa)
Sans renseignement de URANO DE CARTIGNY (sfa)

QUIVA HOY (fsf) gris 2004 ÉLEVÉE EN COTE-D'OR - M. FRANCOIS LEVY

par MR BLUE (NL) (kwpn) et GEISHA DU FIGUIER (aa)
par PHOSPH'OR (aa) et POMPADOUR (aa) par ALIBI A (aa)
ISO 118 (08) **JSO** 4 **BSO** +8 (0,56) - Mise à la reproduction en 2010

2015 FAST D'EIFEL, (3 mai), m., alezan - BSO +11 (0,27)
par ARTISTE DE L'ABBAYE - Côte-d'Or, Mme LUCIE FAGIANI

2016 Sans renseignement de MYLORD CARTHAGO (sfa)

QUMQUAT ST DENIS (sfa) alezan 2004 ÉLEVÉE DANS L'EURE -
Mme FREDERIQUE FABRE-DELBOS

par KRONOS D'OUILLY (sfa) et LOUNA DU BOULAY (sfa)
par BAYARD D'ELLE (sfa) et PARADE DE BRIX (sfa) par LARGNY (ps)
Mise à la reproduction en 2007

2015 FOL AMOUR ST DENIS, (25 mai), m., alezan - BSO +7 (0,32)
par NEW YORK (NL) (kwpn) - Eure, M. CYPRIEN DELBOS

QUOBA DEL DIABLO (sfa) bai 2004

ÉLEVÉE DANS LES COTES D'ARMOR - M. JANICK REDON

par DOLLAR DELA PIERRE (sfa) et ALPHA DE LA FOSSE (sfa)
par OSPIDE (sfa) et SOFIA DE LA FOSSE (sfa) par STARTER (sfa)

ISO 135 (10) **JSO** 6 **BSO** +13 (0,61) - Mise à la reproduction en 2013

2015 FURIA DEL DIABLO, (17 avril), f., bai -
BSO +16 (0,40) BCC +5 (0,23)
par L'ARC DE TRIOMPHE (DE) (old) - Finistère,
M. JANICK REDON

2016 Sans renseignement de VAGABOND DE LA POMME (BE) (sbs)

QUOCAINE DE COURCY (sfb) alezan 2004

ÉLEVÉE DANS LA MARNE - E.U.R.L. ECURIES DE COURCY

par KASHMIR VAN'T SCHUTTERSCHO (BE) (sbs)
et KALIPSO DU THIN (sfa) par BACUS DE NOUVOLIEU (sfa)
et AIDA DES HAUTES (sfa) par NIDOR PLATIERE (sfa)

ISO 122 (09) **JSO** 5 **BSO** +14 (0,56) - Mise à la reproduction en 2011

2015 FANAH NANTUEL, (26 juin), f., bai par KANNAN (NL) (kwpn) -
Cher, Mme MARIE-LAURE DEUQUET, M. LAURENT GUILLET

2016 Sans renseignement de TOBAGO CHEVRIER

QUOCAINE DE TORCY (sfa) alezan 2004

ÉLEVÉE DANS LES ARDENNES - M. GUY LAMBERT

par EASY BOY (sfa) et ARABELLE DE MENOU (sfa)

par BEAU GESTE (ps) et ISLY DE HUTION (sfa) par QUELQU'UN (sfa)
Mise à la reproduction en 2013

2015 FLECAINE DE BALAN, (13 mai), f., alezan - BSO +8 (0,23)
par QUARTZ DE LA BAR (sfa) - Ardennes, M. GUY LAMBERT

QUOCAINE LA TUILERIE (sfa) alezan 2004

ÉLEVÉE DANS LE PUY-DE-DOME - M. GERARD GENEIX

par SOCRATE DE CHIVRE (sfa) et PREZ (sfa) par GERONIMO D (sfa)
et GUERNICA II (sfa) par VERROU (sfa)
Mise à la reproduction en 2007

2015 FANTASIA LA TUILERIE, (3 mai), f., alezan - BSO +2 (0,32)

par GUEPARD DE BREKKA (sfa) - Puy-de-Dôme,

Mme PASCALE GENEIX, M. GERARD GENEIX

2016 Sans renseignement de GUEPARD DE BREKKA (sfa)

QUOCCAINE DE LA BRIDE (sfa) bai 2004

ÉLEVÉE DANS LE MAINE-ET-LOIRE - M. BERNARD VILAIN

par CALVARO (DE) (holst) et SOLEN DE CHAUSSOY (sfa)
par BARIGOULE (*aa*) et DAMOISELLE II (sfa) par URIEL (sfa)

BSO +12 (0,46) - Mise à la reproduction en 2007

2008 URGANDE DE LA BRIDE (sfa), f. - ISO 124 (15) BSO +17 (0,56)
par MADE IN SEMILLY (sfa)

2015 FAYA DE LA BRIDE, (6 mai), f., bai - BSO +21 (0,33)
par NERVOSO (sfa) - Maine-et-Loire, M. BERNARD VILAIN,
Mme NELLY VILAIN, Mlle MARION BOURDONCLE

2016 Sans renseignement de NERVOSO (sfa)

QUOCKENSTOCK D'EURO (sfa) alezan 2004

ÉLEVÉE DANS LE PUY-DE-DOME - M. PIERRE JUGNET et

M. LAURENT JOUBERT

par MOZART DES HAYETTES (BE) (sbs)

et HEROINE D'VESQUERI (sfa) par COUNT IVOR (US) (ps)

et BELLE DE VESQUERIE (sfa) par ELF III (sfa)

Mise à la reproduction en 2006

2007 TAXI GIRL DE MALO (sfb), f. - ISO 122 (14) BSO +9 (0,58)

par QUAPRICE BOIMARGOT QUINCY (DE) (olst)

2015 FLAMIN GROOVIES MALO, (12 juin), m., alezan -
BSO +11 (0,29) par QUARTZ ROUGE (sfa) - Allier,
S.C.E.A. DE MALO

2016 Sans renseignement de QUARTZ ROUGE (sfa)

QUOKINE DU CHATEAU (sfa) bai 2004 ÉLEVÉE DANS LA MARNE -

M. JEAN GRANDJEAN

par ROBIN II Z (DE) (han) et SOPHIE DU CHATEAU (sfa)

par GALOUBET A (sfa) et JAVOTTE D (sfa) par COR DE CHASSE (sfa)

ISO 127 (09) **JSO** 5 **BSO** +14 (0,66) - Mise à la reproduction en 2007

2008 UNO DU CHATEAU (sfa), m. -

ISO 139 (14) **JSO** 6 **BSO** +22 (0,59) par MR BLUE (NL) (kwpn)

2010 AMANT DU CHATEAU, m. -

ISO 126 (14) **JSO** 4 **BSO** +24 (0,55) BCC +9 (0,24)

par DIAMANT DE SEMILLY (sfa) - Etalon

S.A.S.GROUPE FRANCE ELEVEGE (☎ +332.31.40.19.88)

2014 EROS DU CHATEAU, (6 mai), m., bai -

BSO +20 (0,41) BCC +14 (0,24) BDR +3 (0,27)

par KANNAN (NL) (kwpn) - Marne,

M. JEAN-LOUIS SCHULTHESS, M. STEPHANE FREY

- 2015 FERIA DU CHATEAU**, (15 juin), f., bai - BSO +15 (0,37)
par THUNDER VAN DE ZUUTHOEVE (BE) (bwp) - Marne,
M. JEAN-LOUIS SCHULTHESS
- 2016 Sans renseignement de KANNAN (NL) (kwpn) et de DIAMANT
DE SEMILLY (sfa)

QUOLINE BIATS (sfa) noir 2004 ÉLEVÉE DANS L'ORNE -
M. PHILIPPE BRIVOIS
par CONCORDE (NL) (kwpn) et AURELIE DU PRIEURE (sfa)
par HADJ A (aa) et SARA DU PRIEURE (sfa) par JALISCO B (sfa)
Mise à la reproduction en 2006

2012 CALKO BIATS, (10 mai), m., bai par BALKO (ps) - Orne,
M. PHILIPPE BRIVOIS

QUOLINE DIMAVI (sfa) gr fon 2004 ÉLEVÉE DANS L'ALLIER -
M. PHILIPPE DUNAUD

par FLUSH (sfa) et SORGENTE (sfa) par FLAMINKO (*ac*)
et DALIDA (sfa) par PARABELLUM (IE) (ps)
Mise à la reproduction en 2012

2015 FRIVOLE DIMAVI, (17 août), f., bai -
BCC +1 (0,25) BDR +2 (0,28) par DAMIRO B (NL) (kwpn) -
Allier, M. PHILIPPE DUNAUD

2016 Sans renseignement de QUILVARO DE LYR (sfa)

QUOMANECCI (sfa) bai 2004
ÉLEVÉE DANS LES BOUCHES-DU-RHONE - M. JULIEN CALM
par HELIOS DE LA COUR II (sfa) et HERBANE (sfa)
par QUATOUBET DU ROUET (sfa) et MALIKA HAUTESERRE (ps)
par BRENNEVILLE (ps)
Mise à la reproduction en 2009

2013 DREAM DE CEDRILHAC, (2 avril), f., bai - BSO +3 (0,33)
par SHOUPPYDAM DES HORTS (sfa) - Gard,
M. BARTOLOME ROMERO

2015 FIRSTLOVECEDRILHAC, (27 mars), f., bai - BSO +3 (0,33)
par SHOUPPYDAM DES HORTS (sfa) - Gard,
M. BARTOLOME ROMERO

QUOOL DES CHAYOTTES (aa) al fon 2004
ÉLEVÉE DANS LE LOT - Mme CELINE BONAL
par QUATAR DE PLAPE (aa) et VERTIGE DE FAVI (aa)
par TCHERCO (aa) et VERTU (aa) par VERTUBLEU (aa)
Mise à la reproduction en 2012

2015 FARESE AUBOURGERE, (26 mai), f., bai -
BSO +15 (0,35) BCC +9 (0,25)
par DIAMANT DE SEMILLY (sfa) - Deux-Sèvres,
M. OLIVIER COURILLEAU, M. VINCENT COURILLEAU,
M. ALEXIS COURILLEAU

2016 Sans renseignement de DIAMANT DE SEMILLY (sfa)

QUOPERIA DU TERME (sfb) bai 2004 ÉLEVÉE DANS LA MARNE -
Dr. JEAN-LUC BERGER

par CONTERNO GRANDE (DE) (old) et KAELE DU TERME (sfa)
par LE TOT DE SEMILLY (sfa) et SOPHIE DU CHATEAU (sfa)
par GALOUBET A (sfa)

BSO +14 (0,57) - Mise à la reproduction en 2008
2009 VANIFRAIZE LEVAUX, f. - ISO 134 (15) JSO 6 BSO +20 (0,55)
par VIGO D'ARSOUILLES (BE) (bwp)
VINVIN DE LEVAUX, m. - ISO 147 (15) JSO 6 BSO +24 (0,53)
par BAMAKO DE MUZE (BE) (bwp)

2015 FRAIZE VANI DE LEVAUX, (18 mai), f., gris
par UNTOUCHABLE (NL) (kwpn) - Vosges, M. JULIEN COVINI

2016 Sans renseignement de WINDOWS VH COSTERSVELD (BE)
(bwp)

QUOQUINE DE LANDETTE (sfa) alezan 2004
ÉLEVÉE EN MAYENNE - Mme SYLVIE THOMAS

par QUITO DE BAUSSY (sfa) et SALOME V (sfa) par MINOU (aa)
par JOLIE MOME H (sfa) par ROALTY (aa)

BSO +10 (0,47) - Mise à la reproduction en 2007
2008 UNIQUE DE LANDETTE, f. - ISO 139 (14) JSO 6 BSO +15 (0,54)
par MR FLY DE LANDETTE (sfa)

2013 DRAPEAU DE LANDETTE, (8 mai), m., alezan - BSO +11 (0,31)
par MR FLY DE LANDETTE (sfa) - Mayenne,
Mme SYLVIE THOMAS

2016 Sans renseignement de MR FLY DE LANDETTE (sfa)

QUOQUINE DE LAUME (sfa) noipan 2004
ÉLEVÉE DANS LA MANCHE - G.A.E.C. DE L'AUMERAIE
par EPHEBE FOR EVER (sfa) et CHIPIE DU MANOIR (sfa)
par COUNT IVOR (US) (ps) et IDOLE DU MANOIR (sfa) par IBRAHIM
ISO 107 (09) **BSO** +3 (0,59) - Mise à la reproduction en 2014

2015 FREE VOLE DE LAUME, (25 mai), f., bai f. - BSO +11 (0,36)
par CONSUL DL VIE Z (BE) (z) - Manche, M. DENIS MOREL

2016 Sans renseignement de CONSUL DL VIE Z (BE) (z)

QUORALIE DE BREKKA (sfa) bai f. 2004
ÉLEVÉE DANS LA MANCHE - M. PIERRE LE BOULANGER et
Mme MARIE-ANGE LE BOULANGER

par LE TOT DE SEMILLY (sfa) et EMERAUDE DE BREKKA (sfa)
par JALISCO B (sfa) et UKRAINE DE BREKKA (sfa)
par MAZARIN V (sfa)

ISO 120 (09) **BSO** +8 (0,59) - Mise à la reproduction en 2010

2015 FANDANGO DE VETIGNY, (2 août), m., bai - BSO +13 (0,39)
par LUX Z (DE) (han) - Eure, Mme SARAH FAUVERGUE,
M. THOMAS CHEVALIER

QUORICA DE BLONDEL (sfb) bai f. 2004 ÉLEVÉE EN MAYENNE -
M. MICHEL RUEL

par DESIR DU CHATEAU (sfa) et ARBORICA (tf) par NARBON (tf)
et RALESCA (tf) par URSIN L (tf)

Mise à la reproduction en 2011

2012 CHEITAN DU ROCHER, (1 juillet), f., bai - BSO +3 (0,36)
par TINKA'S BOY (NL) (kwpn) - Ain, M. ROMAIN DEMATTEIS

QUORRADA JPC (DE) (holst) bai f. 2004 ÉLEVÉE EN ALLEMAGNE -
HV numéro 279004 - M. GERD MAGENS

par CORRADO (DE) (holst) et KATHY COME ON (holst)
par CANTUS (DE) (holst) et SUEHNE (holst)
par LANDGRAF I (DE) (holst)

ISO 120 (09) **BSO** +17 (0,54) - Mise à la reproduction en 2007

2008 ULTIMA QUORRADA (sfb), f. - ISO 123 (14) BSO +22 (0,57)
par QUICK STAR (sfa)

UTHAQUORRADA (sfb), f. - ISO 127 (15) BSO +22 (0,57)
par QUICK STAR (sfa)

2015 FLYCORRADO, (24 avril), m., bai - BSO +23 (0,31)

par QUICKLY DE KREISKER (sfa) - Morbihan,
M. JEAN-PAUL COCHE, M. JEAN GUILLAUME COCHE

2016 Sans renseignement de WINDOWS VH COSTERSVELD (BE)
(bwp)

QUOULETTE (sfa) alezan 2004 ÉLEVÉE DANS LA MANCHE -
M. BERNARD LEBRUN

par DAMOISEAU D'OR (sfa) et OSYRIS (sfa) par ELF III (sfa)
et GERBE D'OR (sfa) par STARTER (sfa)

BSO +8 (0,41) - Mise à la reproduction en 2007 - Morte en 2014

2011 BEST SELLER D'AUGE, (1 avril), h., alezan - BSO +14 (0,28)
par GUARANA CHAMPEIX (sfa) - Calvados,
HELLO HOLDINGS 31 SLU

QUOULETTE DES SOURCES (sfa) bai 2004

ÉLEVÉE DANS LE HAUT-RHIN - Mme DENISE TSCHAMBER et
M. CHRISTIAN TSCHAMBER

par IDEM DE LAUME (sfa) et FELINE DES SOURCES (sfa)
par TOTOCHÉ DU BANNEY (sfa) et RELFINE (sfa) par ELF III (sfa)

BSO +1 (0,44) - Mise à la reproduction en 2009

2015 FOREVER DES SOURCES, (25 mai), m., bai
par COLORE (DE) (holst) - Haut-Rhin,
E.A.R.L. ELEVAGE DES SOURCES

2016 Sans renseignement de COLORE (DE) (holst)

QUOULI DE LA BRIDE (sfa) bai 2004

ÉLEVÉE DANS LE MAINE-ET-LOIRE - M. BERNARD VILAIN

par AYDIN DES MALAIS (sfa) et ARABELLE GALANTE (sfa)
par EMIR VII (sfa) et ORCANETTE II (sfa) par HISTRION (sfa)
Mise à la reproduction en 2009 - Morte en 2015

2015 FALLING LOVE, (12 avril), f., bai f.
par ALLIGATOR FONTAINE (sfa) - Maine-et-Loire,
M. DANIEL DEJONGHE

QUOUMERANE LEAMAX (sfa) bai 2004 ÉLEVÉE EN VENDEE -
Mme LUCE BOSSE

par EPHEBE FOR EVER (sfa) et ROSE D'ESPOIR (sfa)
par KARATE (sfa) et ISLANDE D (sfa) par DOUBLE ESPOIR (sfa)
ISO 108 (11) - Mise à la reproduction en 2007

2015 FLOWERS DE LA MUE, (21 mai), f., bai - BSO +5 (0,23)
par ZILVERSTAR T (NL) (kwpn) - Calvados,
Mme NICOLE DELIVET

QUOVADIS DU MESNIL (sfa) al bru 2004

ÉLEVÉE DANS LA MANCHE - M. JEAN-LUC LEBOURGEOIS

par JARNAC (sfa) et GIRANDOLE (sfa) par BILL DE BAUGY (sfa)
et VALSERINE II (sfa) par CORRENT (sfa)

BSO +11 (0,49) - Mise à la reproduction en 2007

2009 VETELOU DU MESNIL, h. - ISO 133 (15) JSO 5 BSO +23 (0,55)
par TOULON (BE) (bwp)

2010 AZILIS DU MESNIL, f. -
ISO 129 (15) JSO 5 BSO +18 (0,54) BDR +2 (0,20)
par TINKA'S BOY (NL) (kwpn)

2015 FIRST ONE DU MESNIL, (18 avril), f., alezan - BSO +16 (0,27)
par TIP TOP ONE (sfa) - Manche, M. JEAN-LUC LEBOURGEOIS

2016 Sans renseignement de TOULON (BE) (bwp)

QUOVADIS DU RUSTICK (sfa) bai 2004

ÉLEVÉE DANS LE MORBIHAN - M. MARC LE BERRE

par CALVARO (DE) (holst) et JEANS GLOVE VARNEL (sfa)
par HAND IN GLOVE (US) (ps) et SAVANE DU MOULINET (sfa)
par COUNT IVOR (US) (ps)**ISO** 142 (13) **JSO** 6 **BSO** +23 (0,63) - Mise à la reproduction en 2006
2008 UPPSALA DE SOLMA (sfa), f. -
ISO 143 (14) **JSO** 6 **BSO** +27 (0,59) par TOULON (BE) (bwp)**2015 FENG SHUI DE SOLMA**, (11 juin), m., bai - BSO +23 (0,31)
par ACTION BREAKER (BE) (bwp) - Morbihan,
M. MARC LE BERRE, Mme ANNE-SOLENN LE BERRE**QUPSILONE** bai 2004 ÉLEVÉE EN COTE-D'OR -

M. EMMANUEL DAURELLE

par BRIER CREEK (US) (ps) et GUPSILONE
par SCOOTER BLEU (IE) (ps) et UPSILONE II par OLMETO (IE) (ps)
Mise à la reproduction en 2014**2015 FALLING IN LOVE THELY**, (17 avril), f., bai f.
par BROADWAY CONCEPT - Loire,
Mme MARIE-LAURE COGNO

2016 Sans renseignement de NEWTON DE KREISKER (sfa)

QURIELLE DU FAUBOURG (sfa) bai 2004

ÉLEVÉE DANS LA MEUSE - Mme PATRICIA RAPPE

par KING DE BNEVILLE (sfa) et URIELLE DU MONTOIS (sfa)
par MELKIOR DU MONTOIS (sfa) et MA TEMPETE (sfa)
par HURLEVENT (sfa)**BSO** +4 (0,40) - Mise à la reproduction en 2006**2011 BELLE DU FAUBOURG**, (15 mars), f., bai - BSO +6 (0,34)
par IDEM DE B'NEVILLE (sfa) - Meuse, Mme PATRICIA RAPPE

2016 Sans renseignement de AIRBORNE MONTECILLO (US) (fsf)

QU'UNE FOLIE (sfa) bai 2004 ÉLEVÉE EN COTE-D'OR -

M. JEAN-CLAUDE BOURGEOT

par CALVARO (DE) (holst) et UNE DE SURY (sfa) par IF DE MERZE
et OSMOSE DE COTTE (sfa) par COSMOS (sfa)**ISO** 110 (09) **BSO** +16 (0,58) - Mise à la reproduction en 20072008 URANUS DE LA FOLIE (sfa), m. -
ISO 138 (14) **JSO** 6 **BSO** +22 (0,58)
par QUAPRICE BOIMARGOT QUINCY (DE) (olst) - Etalon**2013 DENFER DE LA FOLIE**, (18 mai), m., bai - BSO +16 (0,37)
par NUMERO UNO (NL) (kwpn) - Côte-d'Or,
M. BERTRAND BOURGEOT**2015 FINE FOLIE**, (9 juin), f., bai - BSO +21 (0,36)
par WINDOWS VH COSTERSVELD (BE) (bwp) - Côte-d'Or,
M. BERTRAND BOURGEOT

2016 Sans renseignement de QUERLYBET HERO (BE) (sbs)

R BAG LA BRIARDE (sfa) alezan 2005 ÉLEVÉE DANS L'AINSE -

M. SAMUEL ARDOUIN

par CALVARO (DE) (holst) et GINA DE LAGNIVAL (sfa)
par NIDOR PLATIERE (sfa) et BAHIA DES SAULES (sfa)
par DIABLEUR (sfa)**ISO** 117 (15) **BSO** +11 (0,62) - Mise à la reproduction en 2008**2015 FIVE DES SOTTINS**, (18 mars), f., alezan - BSO +18 (0,34)
par QCLASSIC BOIS MARGOT (sfb) - Aisne,
M. FRANCK POTEAU**R MIONE DEUX** (aa) bai 2005 ÉLEVÉE EN CORREZE -

Mlle CARINE BARGET

par MOKKAIDO (aa) et D'OR ET DOUCE (aa) par FROU FROU (aa)
et DOUZAIN DORÉE (aa) par UN ESPOIR (aa)

Mise à la reproduction en 2014

2015 FOLIE DOUCE DES ILES, (18 juin), f., bai f. - BSO +5 (0,28)
par ADZARO DE L'ABBAYE - Vienne,
Mme ROXANE CAZIMAJOU**RACY (NL)** (kwpn) noir 1998 ÉLEVÉE AUX PAYS-BAS -

KWPN numéro 9800740 - M. J. PENNING

par BURGGRAAF (DE) (holst) et MELISSA (kwpn) par FARMER (kwpn)
et CELINE (kwpn) par KER FLEURY (sfa)**ISO** 110 (11) **BSO** +3 (0,53) - Mise à la reproduction en 2012**2014 EASY SUPER STAR**, (28 mai), m., alezan - BSO +13 (0,28)
par TELSTAR DE LA POMME (sfa) - Eure,
S.A.R.L. JCS COMPETITION EQUESTRE**RADIANA** (sfb) bai 2005 ÉLEVÉE DANS LE CALVADOS -

M. FABIO MASSIMO GALBIATI

par CALISCO DU PITRAY (NL) (sfa) et NADIANA (NL) (kwpn)
par CANTUS (DE) (holst) et ULANA (kwpn) par SOLARIS (GB) (ps)**ISO** 117 (10) **BSO** +7 (0,52) - Mise à la reproduction en 2011**2014 ESTHETE**, (30 avril), m., bai - BSO +9 (0,29)
par SIWING DE TRIAVAL (sfa) - Manche, M. RICHARD BREUL

2016 Sans renseignement de ARLEM ANDALOU

RADIEUSE (sfa) bai 2005 ÉLEVÉE DANS LE BAS-RHIN -

M. MARTIN KUHM

par ENZO DU REVERDY (sfa) et IRENEE III (sfa)
par BALADIN D'AMOUR (sfa) et LA RAUVILLAISE (sfa)
par DROSEIRA (sfa)**ISO** 109 (10) **BSO** +5 (0,56) - Mise à la reproduction en 2014**2015 FOR EVER MELODY**, (23 juin), f., alezan - BSO +15 (0,38)
par OGRION DES CHAMPS (sfa) - Moselle,
Mme MYRIAM ZAIOUNE**RADIEUSE DE BARRY** (sfa) gris 2005 ÉLEVÉE EN ARIEGE -

M. MICHAEL NICAISE

par CORLAND (DE) (holst) et DIOLINA DES JAMETS (sfa)
par TONUS (*aa*) et IOLINA (sfa) par MONTIGNY (ps)**ICC** 106 (13) - Mise à la reproduction en 2014**2015 FOREST JUMP DE BARRY**, (10 juin), m., rouan -
BDR +10 (0,20) par PEGASUS (NL) (kwpn) - Tarn,
M. YANN ALGISI**RADIEUSE DU PAS** (sfa) alezan 2005 ÉLEVÉE DANS LA SOMME -

M. HENRI MOREAU et Mme MARIE-FRANCE MOREAU

par QUIDAM DE REVEL (sfa) et INGENUE DU PAS (sfa)
par RIVAGE DU PONCEL (sfa) et VOLTIGE DU PAS (sfa)
par ALME (sfa)**ISO** 109 (11) **JSO** 5 **BSO** +9 (0,58) - Mise à la reproduction en 2012**2015 FUN KAN**, (1 avril), m., bai f. - BSO +19 (0,36)
par NERVOSO (sfa) - Saône-et-Loire,
Mme FLORENCE DUWQUET, M. PAUL DUWQUET**RADIEUSE DU PAUTE** (sfa) bai 2005 ÉLEVÉE DANS LA MANCHE -

M. MAURICE BEUVE et Mme BERNADETTE BEUVE

par IVORY STAR (sfa) et QUEBECOISE V (sfa)
par GRAND VENEUR (sfa) et KAREN III (sfa) par TANAEL (sfa)**BSO** +5 (0,43) - Mise à la reproduction en 2010**2015 FRINGANT DU PAUTE**, (5 juillet), m., al crl - BSO +9 (0,24)
par ARTISTE DE L'ABBAYE - Manche, M. MAURICE BEUVE,
Mme BERNADETTE BEUVE**RADIEUSE DU REVERSEY** (sfa) alezan 2005

ÉLEVÉE EN SAONE-ET-LOIRE - M. DIDIER BOUJON

par MR BLUE (NL) (kwpn) et GLORIA DES ISLES (sfa)
par QUAT'SOUS (sfa) et ASPASIE DES ISLES (sfa)
par JOYAU D'OR A (sfa)**BSO** +10 (0,41) - Mise à la reproduction en 2009**2015 FLICKA DU REVERSEY**, (26 avril), f., alezan - BSO +12 (0,31)
par QUANTUM (DE) (holst) - Saône-et-Loire,
M. DIDIER BOUJON

2016 Sans renseignement de ROCK'N ROLL SEMILLY (sfa)

RADIEUSE PLATIERE (sfa) bai 2005 ÉLEVÉE DANS LA MANCHE -

M. S.C.E.A. LEFORESTIER

par GENTLEMAN PLATIERE (sfa) et IDOINE PLATIERE (sfa)
par NIDOR PLATIERE (sfa) et KARATEE (sfa) par URIEL (sfa)
Mise à la reproduction en 2012**2014 EZEQUIEL DES SABLONS**, (22 avril), m., alezan -
BSO +4 (0,38) par VERDI (sfa) - Charente,
Mme AMELIE LEGRAND**RAFALE DE BETTEGNEY** (sfa) alezan 2005

ÉLEVÉE DANS LES VOSGES - M. JEAN-PIERRE DIDELOT

par EFLE DE B'NEVILLE (sfa) et ASMINA DE VILLIERS (sfa)
par KISSOVO (sfa) et JASMINA D (sfa) par URIEL (sfa)

Mise à la reproduction en 2010

2015 FEU DE BETTEGNEY, (21 juin), m., bai - BSO +9 (0,24)
par VINCY DU GUE - Vosges, M. JEAN-PIERRE DIDELOT**RAFALE DE CHANAY** (sfa) alezan 2005 ÉLEVÉE DANS L'AIN -

M. FABRICE RICHE

par TARZAN DE BEAULIEU (sfa) et JULIE DE CHANAY (sfa)
par APPLE DE RIVER (sfa) et SOPHIE DE CHANAY (sfa)
par MAESTRO DU MANOIR (sfa)

Mise à la reproduction en 2010

2015 FOR EVER DE CHANAY, (20 mars), m., bai - BSO +5 (0,22)
par ADMIRAL DE LEURVEN - Ain, M. FABRICE RICHE**RAFALE DE LESSAC** (sfa) al fon 2005

ÉLEVÉE EN LOIRE-ATLANTIQUE - S.A.R.L. LES ECURIES DE LESSAC

par KLASSIQUE DU GUE (sfa) et MURSIE DE LESSAC (sfa)
par SURCOUF DE REVEL (sfa) et SARAH D'AVRIL (sfa)
par DOUBLE ESPOIR (sfa)**ISO** 117 (10) **BSO** +12 (0,54) - Mise à la reproduction en 2010**2015 FALCON DE MUSSE**, (11 mai), m., alezan - BSO +19 (0,35)
par PRESIDENT (NL) (kwpn) - Loire-Atlantique,
M. MATTHIEU MAINIER, M. GILLES BESSY

2016 Sans renseignement de CANTURO (DE) (holst)

RAFALE DE LIGNY (sfa) alezan 2005 ÉLEVÉE DANS LA SOMME - M. BENOIT DE FRANQUEVILLE

par VERDI (sfa) et GIROUETTE DE LIGNY (aa) par RIF DU CROCCQ (aa) et OLYMPE DE LIGNY (aa) par HENAUD (aa)

Mise à la reproduction en 2011

2014 ECLIPSE DE LIGNY, (4 mai), f., bai - BSO +10 (0,35) par QUALITY TOUCH (DE) (old) - Somme, M. BENOIT DE FRANQUEVILLE

RAFALE DE TALMA (sfa) alezan 2005

ÉLEVÉE DANS LES ARDENNES - Dr. Vét. MICHEL GUIOT

par BURGGRAAF (DE) (holst) et BARCAROLE DE SIVRY (sfa) par NIDOR PLATIERE (sfa) et OKERA (sfa) par ST BRENDAN (GB) (ps)

BSO +9 (0,45) - Mise à la reproduction en 2007

2015 FAROU DE TALMA, (1 mars), m., bai - BSO +12 (0,31) par QUITE CAPITOL (DE) (holst) - Ardennes, Dr. Vét. MICHEL GUIOT

2016 Sans renseignement de NEGUS DE TALMA (sfa)

RAFALE DU MURIER (sfa) alezan 2005 ÉLEVÉE EN MAYENNE - M. PHILIPPE BODINIER

par DOLLAR DU MURIER (sfa) et RAPHAELA (IE) (ish) par CLOVER HILL (se) et GARRISON LADY (se) par MILAN (se)

BSO +2 (0,49) - Mise à la reproduction en 2010

2015 FLYSTAR DU FRESNE, (7 mai), m., alezan - BSO +7 (0,36) par JENNY DE LA CENSE (sfa) - Sarthe, M. GERARD BURRE

2016 Sans renseignement de JENNY DE LA CENSE (sfa)

RAFALE DU PEYNAC (sfa) al crl 2005 ÉLEVÉE DANS L'AVEYRON - M. CLAUDE BASSET

par SIOUX DE BAUGY (sfa) et IRCHNUM DE LA FONT (sfa) par VEGANUM (ac) et URCHNNA (sfa) par LORD ROUSSETIERE (sfa)

Mise à la reproduction en 2010

2015 FOEHN DU PEYNAC, (24 juillet), m., bai f. - BDR +5 (0,21) par GRAFENSTOLZ (DE) (trak) - Aveyron, M. CLAUDE BASSET

2016 Sans renseignement de LEPRINCE DES BOIS (sfa)

RAFALE SAINPUITS (sfb) bai 2005 ÉLEVÉE DANS L'YONNE - Mme CATHY ROUX

par BALOO DU CAMP et DEESSE DE SQUITIE (cs) par LYS DE LA FOSSE (sfa) et SQUITIE (oi)

Mise à la reproduction en 2012

2015 FANTINE DE RIMATOU, (1 mai), f., gris par KAFKA BRUNEMONT (sfa) - Yonne, M. SEBASTIEN CHARON

2016 Sans renseignement de HOOLIGAN DE ROSYL (sfa)

RAFALE SAVOIE (sfb) alezan 2005 ÉLEVÉE EN HAUTE-SAVOIE - M. MAURICE MOINE

par C INDOCTRO II (DE) (holst) et FALMERA SAVOIE (sfa) par ALCAMERA DE MOYON (sfa) et LOLIE (ps) par YOURS (US) (ps)

Mise à la reproduction en 2010

2015 FALCON SAVOIE, (24 avril), m., al cui - BSO +8 (0,32) par CANTURO (DE) (holst) - Haute-Savoie, M. MAURICE MOINE

2016 Sans renseignement de CANTURO (DE) (holst)

RAFFALE DE LA SOURCE (aa) bai 1997 ÉLEVÉE DANS LE NORD - Mlle ANNIE-CLAUDE AGACHE

par OSIER DU MAURY (aa) et SUPAYA (aa) par ROSLEM II (aa) et REINE DES LANDES (aa) par NITHARD (*aa*)

Mise à la reproduction en 2013

2015 FUN DE LA SOURCE, (7 juin), m., gr fon - BSO +8 (0,24) par REVE DU PARADIS (sfb) - Nord, Mme VANILLE DEHEUL

RAFINEE D'AMOUR (sfa) bai 2005 ÉLEVÉE DANS LA MEUSE - M. MICHEL GUILLAUME

par APACHE D'ADRIERS (sfa) et GUEULE D'AMOUR V (sfa) par ULAK DU CHATEAU (sfa) et CHATELAINE NOYERS (sfa) par ROYALME (BE) (sfa)

ISO 111 (11) **BSO** +6 (0,55) - Mise à la reproduction en 2013

2015 FUNNY GIRL DE L'ORLE, (6 avril), f., alezan par MALOUBET DE PLEVILLE (sfa) - Ain, S.A.R.L. HARAS DE RABAT

2016 Sans renseignement de OGANO SITTE (BE) (sbs)

RAIA DU MENEK (sfa) bai 2005 ÉLEVÉE DANS LE MORBIHAN - M. HERVE PHILIPPE

par HELIOS DE LA COUR II (sfa) et LADY DU MENEK (sfa) par VAS Y DONC LONGANE (sfa) et STARINE (aa) par ORACLE (aa)

ISO 139 (13) **JSO** 5 **BSO** +16 (0,60) - Mise à la reproduction en 2013

2015 FEEL GOOD DU MENEK, (19 mai), f., bai - BSO +16 (0,39) par NABAB DE REVE (BE) (sbs) - Morbihan, M. HERVE PHILIPPE, Mme MAILIS ROUE

RAIA'KA (sfb) alezan 2005 ÉLEVÉE DANS LE MORBIHAN - M. CYRIL CASTAGNE et Mme MARIE-CAROLINE CASTAGNE

par QUAPRICE BOIMARGOT QUINCY (DE) (holst) et DEJA (sfa) par TENOR DE LA COUR (sfa) et NEDJA (sfa) par URIEL (sfa)

ISO 123 (13) **BSO** +10 (0,59) - Mise à la reproduction en 2014

2015 FORLAP'KA, (15 juillet), m., bai - BSO +15 (0,39) BCC +5 (0,24) BDR +2 (0,26) par L'ARC DE TRIOMPHE (DE) (old) - Morbihan, Mme MARIE-CAROLINE CASTAGNE, M. CYRILLE CASTAGNE

RAIATEA DE COMBORD (sfa) noipan 2005

ÉLEVÉE DANS LA CREUSE - Mme BEATRICE SADOINE

par CAPRICIEUX DES SIX CENSES (BE) (sbs) et SILVANA DU TRACE (sfa) par UKASE (sfa) et MEUNIERE (sfa)

par POT D'OR (ps)

Mise à la reproduction en 2014

2015 FLAMENCO BO REGARD, (29 mars), m., gris - BSO +4 (0,28) par VIKING DU BARY - Drome, M. JEAN VINCENT BARACAND

RAIDLOUNA DU TER (sfa) bai 2005 ÉLEVÉE DANS LE MORBIHAN - M. CLAUDE BICHET

par CLINTON (DE) (holst) et HANAKA DU TER (sfa) par NARCOS II (sfa) et URBANITE II (sfa) par OURAGAN DU DON (sfa)

BSO +9 (0,45) - Mise à la reproduction en 2008

2009 VERTIGE D'AMOUR, m. - ISO 127 (14) JSO 5 BSO +15 (0,55) par LE TOT DE SEMILLY (sfa)

2015 FAUVE DE LA SOURCE, (15 mai), f., bai f. - BSO +13 (0,25) par UNZEST DE L'AUTROT (sfa) - Manche, M. JEAN-CLAUDE JOBIN, Mme MARIE-CLAUDE JOBIN

RAINY DAY 7 (DE) (bywbl) bai 1996 ÉLEVÉE EN ALLEMAGNE -

DRV numéro 816270296 - M. JOSEF WAGNER

par RITUAL (DE) (han) et FINELLA (bywbl)

par LANDADEL (DE) (holst)

ISO 153 (06) **BSO** +17 (0,51) - Mise à la reproduction en 2012

2015 FUNNY DAY DU LIE, (22 juin), f., bai - BSO +21 (0,34) par PRESIDENT (NL) (kwpn) - Sarthe, E.A.R.L. ELEVAGE DU LIE

RAISA DE CAVERIE (sfa) al fon 2005 ÉLEVÉE DANS LA MANCHE - M. MICKAEL POISSON, M. DANIEL POISSON et Mme EVELYNE POISSON

par QREDO DE PAULSTRA (sfa) et ISBA DE CAVERIE (sfa) par CHENU DU PLESSIS (sfa) et NOYADES (sfa) par STARTER (sfa)

Mise à la reproduction en 2010

2015 FONDAN DE CAVERIE, (12 mai), m., al bru - BSO +14 (0,33) par OGRION DES CHAMPS (sfa) - Manche, M. MICKAEL POISSON

2016 Sans renseignement de MALITO DE REVE (BE) (sfa)

RAITA MALOUINE (sfa) bai f. 2005 ÉLEVÉE EN ILLE-ET-VILAINE - M. PATRICK MAINIER

par EPHEBE FOR EVER (sfa) et INA MALOUINE (sfa) par PAPILLON ROUGE (sfa) et QUASSIA DES BOIS (sfa)

par EMIR DU MESNIL (sfa)

BSO +4 (0,55) - Mise à la reproduction en 2007

2015 FUEGO MALOUIN, (10 juin), m., bai - BSO +17 (0,39) BCC +6 (0,23) par DIAMANT DE SEMILLY (sfa) - Ille-et-Vilaine, M. PATRICK MAINIER

2016 Sans renseignement de DIAMANT DE SEMILLY (sfa)

RALESTROTE LA VALLEE (sfa) bai 2005

ÉLEVÉE DANS LE CALVADOS - M. JEAN-PIERRE VILAULT

par PALESTRO II (sfa) et HILDA DE LA VALLEE (sfa)

par QUARTZ DU VALLON (sfa) et GAULE DE VAUT (sfa)

par BARBE-ROUSSE (sfa)

Mise à la reproduction en 2009

2015 FALINE DES CAPS, (11 mai), f., bai - BSO +11 (0,34)

par OGRION DES CHAMPS (sfa) - Côtes-d'Armor, Mme LAURENCE GUINARD, M. FELIX GUINARD

RALMA DU VERY (sfa) alezan 2005

ÉLEVÉE DANS LES COTES D'ARMOR - S.C.E.A. DU ROC'HELL

par CABDULA DU TILLARD (sfa) et ALMA DE LA SAPAIE (sfa)

par ALME (sfa) et ILE FLOTTANTE (sfa) par MEXICO (sfa)

BSO +8 (0,42) - Mise à la reproduction en 2011

2015 FIDIS DU VERY, (5 mai), f., bai - BSO +13 (0,32)

par CONSUL DL VIE Z (BE) (z) - Côtes-d'Armor, S.C.E.A. DU ROC'HELL

2016 Sans renseignement de BISQUET BALOU C VD MISPEL (DE) (hdl)

RALUMA DU GOLFE (sfa) alezan 2005

ÉLEVÉE DANS LE MORBIHAN - M. JEAN-PIERRE CIMOLAI

par OHIO VAN DE PADENBORRE (BE) (bwp)

et LEGENDE DU GOLFE (sfa) par APPLE DE RIVER (sfa)

et CALUMA DE RHUYS (sfa) par GALOUBET A (sfa)

Mise à la reproduction en 2008

2015 FLYNN DE L'HORIZON, (21 juin), m., alezan - BSO +10 (0,33)
par LIMBO (NL) (kwpn) - Morbihan, M. SAMUEL KERVADEC

RAMATUELLE DE SISSE (sfa) bai 2005

ÉLEVÉE DANS LA MANCHE - M. CHRISTIAN PRIME et M. PIERRE MICHEL VIEL
par ROBIN II Z (DE) (han) et TOURELLE DE SISSE (sfa)
par MAZARIN V (sfa) et BELLE DE SISSE (sfa) par RANTZAU (ps)
Mise à la reproduction en 2008

2009 VADROUILLE D'PEUPLIER, f. -
ISO 140 (15) JSO 6 BSO +18 (0,58)
par FOR PLEASURE (DE) (han)

2015 FRENESIE D'PEUPLIERS, (6 juillet), f., bai -
BSO +13 (0,40) BCC +13 (0,23) BDR +2 (0,26)
par KANNAN (NL) (kwpn) - Hauts-de-Seine,
M. RAPHAEL DEBOMY

2016 Sans renseignement de KANNAN (NL) (kwpn)

RAMAYA D'AMAURY (sfa) alezan 2005

ÉLEVÉE DANS LE FINISTÈRE - M. SOPHIE TROMEUR
par QUIDAM DE REVEL (sfa) et INSOUmise DES LANDES (sfa)
par VERDI (sfa) et ODYSSEE DES LANDES II (sfa)
par IN CHALA A (sfa)

ISO 101 (12) BSO +6 (0,52) - Mise à la reproduction en 2013

2014 ELLYSTAR DU MORIO, (20 juillet), f., bai -
BSO +16 (0,38) BCC +10 (0,24) BDR +1 (0,27)
par KANNAN (NL) (kwpn) - Morbihan,
M. FREDERIC MOINEAULT, M. PIERRICK ROPERT

RAMELITA CHATELIER (sfa) alezan 2005

ÉLEVÉE EN INDRE-ET-LOIRE - M. PHILIPPE LEMAISTRE
par KEOPS DU VINNEBUS (sfa) et CALINE DE BOUGMEAU (sfa)
par KLEPPER II (sfa) et QUELEA III (sfa) par CLOVIS (aa)
Mise à la reproduction en 2009

2015 FALIENOR CHATELIER, (22 mai), f., alezan - BSO +3 (0,25)
par BORIS (BE) (bwp) - Indre-et-Loire,
M. PHILIPPE LEMAISTRE

RAMONA BONNEFER (sfa) bai 2005 ÉLEVÉE DANS LA NIEVRE - M. HENRI CORDEZ et Mme ANDREE CORDEZ

par APACHE D'ADRIERS (sfa) et ENYA D'AZY (sfa)
par PEGASE GERBAUX (sfa) et NINA DU REGNOLET (aa)
par FLOX (aa)

ISO 121 (15) BSO +9 (0,60) - Mise à la reproduction en 2014

2015 FARA DE RU MORAND, (18 juin), f., alezan -
BSO +19 (0,40) BCC +8 (0,24)
par DIAMANT DE SEMILLY (sfa) - Loiret, Mme CHLOE GITTON

RANA D'ORION (sfa) bai 2005 ÉLEVÉE DANS LA MANCHE - M. JEAN-PIERRE BOULOGNE

par ROBIN II Z (DE) (han) et HONEY DU REVERDY (sfa)
par LE TOT DE SEMILLY (sfa) et STAR DU MESLIER (sfa)
par STARTER (sfa)

BSO +6 (0,45) - Mise à la reproduction en 2009

2014 ELEGANTE ROSE, (25 juin), f., noir - BSO +10 (0,34)
par UTRILLO VD HEFFINCK (BE) (bwp) - Manche,
Mme CAROLE ARTUR JACKSON

2016 Sans renseignement de CALYPSO D'HERBIERS (sfa)

RANDORS DE LA ROQUE (sfb) bai 2005

ÉLEVÉE DANS LA MANCHE - Mme DENISE MELLET, M. SAMUEL MELLET,
Mme LAURE MELLET et Mme BEATRICE MAZEROLLE

par LANDOR S (DE) (old) et AUBEPINE ROSE II (sfa)
par PLEIN D'ESPOIR IV (sfa) et ORCHIDEE ROSE (sfa)
par QUASTOR (sfa)

ISO 114 (11) BSO +5 (0,59) - Mise à la reproduction en 2014

2015 FREEDOM DG MONTAGNE, (2 avril), m., bai - BSO +10 (0,31)
par IDALGO DES BOIS (sfa) - Tarn, M. GIOVANNI DANTAN

2016 Sans renseignement de THAIS DE PEGASE (sfa)

RANKING D'OREAL (sfb) bai 2005 ÉLEVÉE EN VENDEE - M. ALEXIS ORE

par ORLANDO (BE) (bwp) et OMEGA D'OREAL (sfa)
par URBAIN DU MONNAI (sfa) et FLICK FLACK (ps)
par PURE HASARD (ps)

BSO +2 (0,40) - Mise à la reproduction en 2007

2012 CARETINA D'OREAL, (1 mai), f., gris - BSO +6 (0,31)
par CRUSADOR (DE) (holst) - Vendée, M. ALEXIS ORE

2016 Sans renseignement de LAUTERBACH (DE) (old)

RAPETTE DU FAUBOURG (sfa) alezan 2005

ÉLEVÉE DANS LA MEUSE - Mme PATRICIA RAPPE
par ROSIRE (sfa) et CITY DU VARTELLIER (sfa)
par PRINCE DU LOGIS (aa) et SARA DU VARTELLIER (sfa)
par DJIBOUTI (sfa)

ISO 112 (10) - Mise à la reproduction en 2014

2015 FIER DU FAUBOURG, (20 juin), m., bai - BSO +12 (0,37)
par NEGUS DE TALMA (sfa) - Meuse, Mme PATRICIA RAPPE

2016 Sans renseignement de AIRBORNE MONTECILLO (US) (fsf)

RAPHIA MANATHIS (sfa) bai f. 2005 ÉLEVÉE EN MAYENNE - M. XAVIER COULON et Mme LAURENCE COULON

par CALVARO (DE) (holst) et IRIS AR PARK (sfa)
par ARPEGE PIERREVILLE (sfa) et SPONTANEE (sfa)
par MUGUET DU MANOIR (sfa)

ISO 135 (11) JSO 6 BSO +21 (0,59) - Mise à la reproduction en 2012

2015 FEELING MANATHIS, (12 février), f., noipan - BSO +22 (0,30)
par REGENT DE MONTSEC (sfb) - Mayenne, E.A.R.L. COULON,
E.A.R.L. NOTTEAU

2016 Sans renseignement de TORNESCH (NL) (kwpn)

RAPHIA PIERREVILLE (sfa) al bru 2005

ÉLEVÉE DANS LA MANCHE - M. GEORGES BROHIER
par GUEPARD DE BREKKA (sfa) et FIDJI PIERREVILLE (sfa)
par ROSIRE (sfa) et SONATE PIERREVILLE (sfa)
par MUGUET DU MANOIR (sfa)

Mise à la reproduction en 2008

2015 FLAMBEAU DE WYL, (28 avril), m., alezan
par URANO DE CARTIGNY (sfa) - Calvados,
M. WILFRID TOUCHET

2016 Sans renseignement de IDEAL DE LA LOGE (sfa)

RAPIDE DES ETISSES (sfa) bai 2005 ÉLEVÉE DANS LA MANCHE - E.A.R.L. ELEVAGE DES ETISSES

par QUIDAM DE REVEL (sfa) et NASIRE DES ETISSES (sfa)
par ROSIRE (sfa) et ROCHE D'OR II (sfa) par POT D'OR (ps)

BSO +7 (0,54) - Mise à la reproduction en 2012

2015 FORTUNUS DE VESQUERIE, (13 mai), m., al bru -
BSO +2 (0,22) par HERITAGE FORTUNUS (DE) (han) - Manche,
G.A.E.C. DE LA VESQUERIE

2016 Sans renseignement de HERITAGE FORTUNUS (DE) (han)

RAPIDE D'HELBY (sfa) alezan 2005 ÉLEVÉE EN ILLE-ET-VILAINE - E.A.R.L. TRIHAN LAMOTTE, S.N.C. D' HELBY, Mme JANNIK LAMOTTE et M. ALBERT LAMOTTE

par FOR PLEASURE (DE) (han) et MISS D'HELBY (sfa)
par PAPILLON ROUGE (sfa) et SAVANE D'HELBY (sfa)
par MUGUET DU MANOIR (sfa)

ISO 151 (14) JSO 6 BSO +25 (0,61) - Mise à la reproduction en 2009

2015 FLORE D'HELBY, (19 mai), f., alezan - BSO +17 (0,30)
par URBAIN D'HELBY (sfa) - Ille-et-Vilaine,
E.A.R.L. TRIHAN LAMOTTE

2016 Sans renseignement de VAGABOND DE LA POMME (BE) (sbs)
Sans renseignement de VAGABOND DE LA POMME (BE) (sbs)
Sans renseignement de WINDOWS VH COSTERSVELD (BE)
(bwp)

RAPSDIE DE LA COUR (sfa) bai 2005

ÉLEVÉE DANS LA MANCHE - M. JEAN-FRANCOIS COUETIL

par CALYPSO D'HERBIERS (sfa) et FOLIE DE LA COUR (sfa)
par JALISCO B (sfa) et LADY DE LA COUR (sfa) par STARTER (sfa)

ISO 117 (10) JSO 5 BSO +2 (0,60) - Mise à la reproduction en 2011

2015 FLANELLE DE RACONIS, (24 mai), f., bai -
BSO +14 (0,40) BCC +17 (0,23) BDR +5 (0,27)
par KANNAN (NL) (kwpn) - Yvelines,
Mme ISABELLE PRUDHOMME, Mlle AUDE LAVIELLE

RAPSDIE DE LA TRILLE (sfa) bai 2005 ÉLEVÉE EN ARIEGE - M. BENOIT GAILLARD

par IDEAL DE PRISSEY (sfa) et KYRIELLE D'ALZIEU (sfa)
par CABRI D'ELLE (sfa) et TARENTELE IV (sfa) par JOCARISTE (sfa)
Mise à la reproduction en 2014

2015 FAVORITE DES REVES, (22 mai), f., bai - BSO +10 (0,28)
par TZIGANO MASSUERE (sfb) - Pas-de-Calais,
M. BENJAMIN HEDIN

RAPSDIE DE RIVERLAND (sfa) bai 2005

ÉLEVÉE EN CHARENTE - S.C.E.A. RIVERLAND
par PARCO (BE) (bwp) et VELOCE II (sfa) par GRAND VENEUR (sfa)
et ELECTRE II (sfa) par MONCEAUX (ps)

BSO +13 (0,48) - Mise à la reproduction en 2008

2009 VELOCE DE RIVERLAND, f. -
ISO 137 (15) JSO 6 BSO +18 (0,55)
par KALASKA DE SEMILLY (sfa)

2010 AZERTY DE RIVERLAND, m. - ISO 121 (15) BSO +17 (0,53)
par LUX Z (DE) (han)

2015 FRIMEUSE DE RIVERLAND, (9 juin), f., bai - BSO +17 (0,30)
par SUNDAY DE RIVERLAND (sfb) - Charente,
S.C.E.A. RIVERLAND

RAPSDIE DES AJONCS (sfa) alezan 2005

ÉLEVÉE DANS LE LOIRET - M. BERTRAND POISSON
par FIDJI DU FLEURY (BE) (sbs) et DLEMENCE D'AUBRY (sfa)
par LIVAROT (sfa) et QLEMENCE TREFLE (sfa)
par NIGHT AND DAY (ps)

ISO 110 (11) **BSO** +6 (0,59) **ICC** 158 (10) **JCC** 6 -
Mise à la reproduction en 2013

2015 FLY DES AJONCS, (9 mai), m., bai -
BSO +13 (0,39) BCC +24 (0,25)
par QUAPRICE BOIMARGOT QUINCY (DE) (olst) - Loiret,
S.A.R.L. LES ECURIES DE LA FORET

RAPSODIE DES DOUES (sfa) bai 2005

ÉLEVÉE DANS LE MAINE-ET-LOIRE - Mlle NATHALIE BACOU
par IDEAL DE LA LOGE (sfa) et COROLLE DU THIL (aa)
par RIESLING PIERRE (aa) et QUIETUDE ESTIVALE (aa)
par PANCHO II (*aa*)

Mise à la reproduction en 2014

2015 FAME'ZELLE DES FROUX, (10 juillet), f., bai - BSO +8 (0,26)
par MONTENDER (NL) (kwpn) - Maine-et-Loire,
Mme MARION DUVERGER

RAPSODIE DU BIGNON (sfa) alezan 2005

ÉLEVÉE DANS LA MANCHE - Mme ARMANDE THEBAULT et M. ROGER AVICE
par HURLEVENT DE BREKA (sfa) et LEDIE DE DALIDANT (sfa)
par DUC DU HUTREL (sfa) et ETOILE DE DALIDANT (sfa)
par IRAK E (sfa)

BSO +5 (0,46) - Mise à la reproduction en 2012

2015 FOLLOW RIVER, (3 avril), m., bai - BSO +14 (0,27)
par MONTENDER (NL) (kwpn) - Isère, M. MARTIAL CHORIER,
M. GUILLAUME DEPRAS

2016 Sans renseignement de CLASSIC BOIS MARGOT (sfb)

RAPSODIE DU MESNIL (sfa) bai 2005 ÉLEVÉE DANS LA MANCHE - M. JEAN-LUC LEBOURGEOIS

par JIVARO DU ROUET (sfa) et BOUSOLE (sfa)
par PAGE DE PAULSTRA (sfa) et TANZANIE (sfa)
par IRIS LANDAI (sfa)

ICC 125 (12) - Mise à la reproduction en 2013

2015 FIRST DE LOPEAU, (11 avril), m., bai -
BSO +11 (0,27) BDR +7 (0,22)
par ELDORADO DE HUS (NL) (kwpn) - Côtes-d'Armor,
Mme JULIE GUILLEMIN

RAPSODY IN BLUE (sfa) bai 2005 ÉLEVÉE DANS LE CALVADOS - Mme HENRIETTE EVAÏN

par MR BLUE (NL) (kwpn) et HIPPOCRENE DE ROLL (sfa)
par QUIDAM DE REVEL (sfa) et VENIX DE ROLLENCOU (sfa)
par DIABLEUR (sfa)

ISO 111 (09) **BSO** +16 (0,53) - Mise à la reproduction en 2010

2015 FASILA, (4 mai), f., bai - BSO +17 (0,34)
par CONSUL DL VIE Z (BE) (z) - Calvados,
Mme HENRIETTE EVAÏN

2016 Sans renseignement de LAUTERBACH (DE) (old)

RARCONA (NL) (kwpn) alezan 1998 - KWPN numéro 9803793 - DE RUYTER STABLES BV

par SABLE ROSE (sfa) et MARCONA (oes)
par BURGGRAAF (DE) (holst) et HARCONA (oes)
par VOLTAIRE (DE) (han)

Mise à la reproduction en 2014

2015 FRAISE DES BOIS, (29 mai), f., alezan -
BSO +19 (0,33) BCC +15 (0,22)
par DIAMANT DE SEMILLY (sfa) - Manche,
Mme MARIANNA MARINOPOULOU

2016 Sans renseignement de DIAMANT DE SEMILLY (sfa)

RARDENTE DU HAMEL (sfa) alezan 2005

ÉLEVÉE DANS LA MANCHE - M. LOUIS CLEMENT-ROBIN
par PAPILLON ROUGE (sfa) et HIRONDELLE ARDENTE (sfa)
par ROSIRE (sfa) et PRALINE ARDENTE (sfa) par ARTICHAUT (sfa)

BSO +12 (0,46) - Mise à la reproduction en 2008

2009 VAGUE DU HAMEL, f. - ISO 131 (15) BSO +19 (0,54)
par L'ARC DE TRIOMPHE (DE) (old)

2015 FESTIVAL DU HAMEL, (8 juin), m., bai
par CONTENDRO (DE) (holst) - Manche,
M. LOUIS CLEMENT-ROBIN

2016 Sans renseignement de LAUTERBACH (DE) (old)

RASALANDE (NL) (kwpn) alezan 1998 ÉLEVÉE AUX PAYS-BAS - KWPN numéro 9802614 - M. H. JANSEN

par ZUIDPOOL (kwpn) et ESMERALDA (oes) par PURIOSO (old)
et LADIE (oes) par COURVILLE (GB) (ps)

BSO +2 (0,45) - Mise à la reproduction en 2003

2005 RIOLISCO (sfb), h. - ISO 142 (14) JSO 6 BSO +19 (0,57)
par IOLISCO DE QUINHON (sfa)

2007 TOSKA DE LA MALOUINE (sfb), f. -
ISO 125 (14) BSO +16 (0,56) par MYLORD CARTHAGO (sfa)

2015 FAKTIS DE LA MALOUINE, (3 avril), f., alezan -
BSO +14 (0,36) par MYLORD CARTHAGO (sfa) -
Loire-Atlantique, M. DOMINIQUE ROUILLON,
Mme ASTRID ROUILLON

2016 Sans renseignement de QUINOTO BOIS MARGOT (sfb)

RASMIRA VAN DE MOLEN (BE) (bwp) bai 1994

ÉLEVÉE EN BELGIQUE - BWP numéro 142044 - M. CHRISTIAN MERTENS
par LANDETTO (DE) (holst) et MIEKATOEN VAN DE MOLEN (bwp)
par LURANO (han) et VIRGINIA MALIN VIANE (bwp)
par KARABACA (sfa)

Mise à la reproduction en 2004 - Morte en 2015

1999 WALIS VAN'T ZONNEVELD (BE) (bwp), f. -
IDR 135 (05) BDR +12 (0,53) par ORKKAAN (bwp)

2015 FALBALA DE NERON, (21 avril), f., bai - BSO +14 (0,32)
par NEGUS DE TALMA (sfa) - Eure-et-Loir,
M. FRANCOIS LHOPITEAU

RATINA CHAMPEIX (sfa) bai 2005 ÉLEVÉE DANS LA CREUSE - M. FRANCK LARZILLIERE

par IDEAL CHAMPEIX (sfa) et NIKITA CHAMPEIX (sfa)
par AYDIN DES MALAIS (sfa) et TEQUILLA IV (sfa) par IF DE MERZE
ISO 103 (12) **ICC** 135 (12) **JCC** 4 - Mise à la reproduction en 2014

2015 FABIOLA CHAMPEIX, (14 juillet), f., bai -
BSO +9 (0,38) BCC +5 (0,21) par LANDO (DK) (dwb) - Creuse,
E.A.R.L. HARAS DE CHAMPEIX

2016 Sans renseignement de KANNAN (NL) (kwpn)

RATINA DE BRUNET (aacr) bai 2005

ÉLEVÉE DANS LE LOT-ET-GARONNE - Mme ANNE LORRE
par ZANDOR Z (DE) (rhdl) et BIKADINE (aa)
par NOUREDINE DU LIRAC (aa) et JIKA DU CASSOU
par THAILAND (*aa*)

BSO +4 (0,50) - Mise à la reproduction en 2011

2015 FAELE DE BRUNET, (16 mai), f., noipan - BSO +10 (0,35)
par AIR JORDAN (DE) (old) - Lot-et-Garonne,
Mme ANNE LORRE

RATINA DU MARAIS (sfa) bai 2005 ÉLEVÉE DANS LA MANCHE - M. JACQUES NAVET

par KANNAN (NL) (kwpn) et CARINA DU MARAIS (sfa)
par HADJ A (aa) et OTAWAN III (sfa) par INCITATUS (sfa)

ISO 133 (11) **JSO** 6 **BSO** +17 (0,58) - Mise à la reproduction en 2013

2015 FAKIR DU MARAIS, (25 avril), m., bai - BSO +17 (0,37)
par AIR JORDAN (DE) (old) - Manche, M. JACQUES NAVET

2016 Sans renseignement de CONTENDRO (DE) (holst)

RATINA KERVEC (sfb) baimel 2005

ÉLEVÉE DANS LES COTES D'ARMOR - M. ROGER HUON et
Mme MARIE-MADELEINE HUON

par DIAMANT DE SEMILLY (sfa)
et BA BELLE VAN'T ROOSAKKER (BE) (bwp)
par KANNAN (NL) (kwpn) et LA BELLE VAN SOMBEKE (bwp)
par GOLIATH (rhdl)

ISO 152 (14) **JSO** 6 **BSO** +26 (0,61) - Mise à la reproduction en 2008

2015 FURY STAR KERVEC, (13 février), f., bai
par QUICK STAR (sfa) - Côtes-d'Armor, M. ROGER HUON

2016 Sans renseignement de QUICK STAR (sfa)
Sans renseignement de QUICK STAR (sfa)

RATINA ONE (sfa) bai 2005 ÉLEVÉE EN GIRONDE - Mme JOSETTE CARADEC

par ELAN DE LA COUR (sfa) et HAUTELANDE (sfa) par OLISCO (sfa)
et BABYLANDE (sfa) par J'T'ADORE (sfa)

BSO +6 (0,52) - Mise à la reproduction en 2012

2015 FESTIVAL MARIN, (26 mai), m., noir - BSO +8 (0,30)
par NONPLUSULTRA 33 (DE) (old) - Charente-Maritime,
S.C.E.A. HARAS DE ROCHEFORT

2016 Sans renseignement de PEZETAS DU ROUET (sfa)

RATPILUGAIE D'AUBIN (sfa) bai 2005

ÉLEVÉE DANS LE PAS-DE-CALAIS - M. JEROME MAHIEU

par PIRATE PLATIERE (sfa) et GAIE LUE (sfa) par HUSABY (sfa)
et LUNE GAIE (sfa) par DARE DARE II (*aa*)

Mise à la reproduction en 2014

2015 FILUGAIE DE CAMPI, (1 mai), f., bai
par BAYARD D'ELLE (sfa) - Pas-de-Calais,
M. MARC-HENRI MAHIEU

2016 Sans renseignement de GUEPARD DE BREKKA (sfa)

RAVALA CECE (sfa) alezan 2005 ÉLEVÉE DANS L'AISNE - M. CHRISTOPHE CHOAIN

par ARPEGE PIERREVILLE (sfa) et DARLINE V (sfa)
par GALOUBET A (sfa) et ONORINE (sfa) par FAIR PLAY III (sfa)
ISO 127 (13) **BSO** +8 (0,59) - Mise à la reproduction en 2014

2015 FANTAISIE DERAVALA, (25 juin), f., bai - BSO +15 (0,38)
par QUERLYBET HERO (BE) (sbs) - Seine-Maritime,
M. BRUNO LAINE

RAVISSANTE D'ALLOU (sfa) alezan 2005

ÉLEVÉE DANS LE LOIRET - M. REGIS GRASSIN

par HELIOS DE LA COUR II (sfa) et BELLE DE L'ETANG (aa)
par PRINCE IG'OR (aa) et JANSENITE (aa) par UNICOL'OR (aa)

Mise à la reproduction en 2010

2015 FILOUSE D'ALLOU, (28 avril), f., alezan - BSO +3 (0,34)
par FÉTICHE DU PAS (sfa) - Loiret,
E.A.R.L. ELEVAGE D' ALLOU

RAY BANN D'ETE (sfa) alezan 2005

ÉLEVÉE DANS LE PAS-DE-CALAIS - M. VINCENT ROGER et
Mme LAURENCE ROGER

par FOR PLEASURE (DE) (han) et BELLE DES PRES (sfa)
par MELKIOR DU MONTOIS (sfa) et LA VALLIERE II (sfa)
par NYKIO (sfa)

ISO 115 (11) **BSO** +11 (0,60) - Mise à la reproduction en 2008

2015 FANTASIA D'ETE, (27 juin), f., alezan -
BSO +10 (0,36) BDR +6 (0,22) par SILVIO (DE) (old) -
Pas-de-Calais, Mme LAURENCE ROGER, M. VINCENT ROGER

2016 Sans renseignement de HEROS TER PUTTE (BE) (bwp)

RAYBANE DE KREISKER (sfa) bai 2005

ÉLEVÉE DANS LE FINISTÈRE - M. GUILLAUME ANSQUER

par CORRADO (DE) (holst) et MONEY DE KREISKER (sfa)
par LE TOT DE SEMILLY (sfa) et BETTY DE KREISKER (sfa)
par MUGUET DU MANOIR (sfa)

ISO 110 (10) **BSO** +14 (0,53) - Mise à la reproduction en 2011

2015 FLIRTY TOPS, (15 juillet), m., bai par KANNAN (NL) (kwpn) -
Finistère, Mme CATHERINE ANSQUER

RAYIA DE FUYSSIEUX Z (BE) (z) bai 2002

ÉLEVÉE EN BELGIQUE - SBZ numéro 562502 - MME FRANCOISE ZUMKEHR

par RAPHAEL (DE) (westf) et ZINYA DE FUYSSIEUX (old)
par INSELFUERST (old) et ZORGRANDA (oes) par GRANNUS (han)
ISO 117 (09) **JSO** 4 **BSO** +3 (0,54) - Mise à la reproduction en 2010

2015 FOREVER DU TEX, (24 juin), f., bai - BSO +9 (0,37)
par GENTLEMAN IV (sfa) - Calvados, Mme MARTINE RIFFIOD

2016 Sans renseignement de LANDO (DK) (dwb)

RAYOL (sfa) bai 2005 ÉLEVÉE DANS LE CHER -

S.C.E.A. ELEVAGE DEUQUET

par JIKY DE NANTUEL (sfa) et HERA DE VILLARET (sfa)
par IF DE MERZE et VALLIS DE VILLARET (sfa) par J'T'ADORE (sfa)
ISO 103 (13) - Mise à la reproduction en 2013

2015 FIRST LADY DU FAHY, (25 mai), f., bai f. - BSO +14 (0,37)
par ROCK'N ROLL SEMILLY (sfa) - Territoire-de-Belfort,
M. PATRICK DUMEL, Mme CATHY DUMEL,
M. ANTHONY DUMEL

RAZFAZ (DE) (rhdl) bai f. 1995 - RS numéro 430070395 -

M. FREIMUT HOLLAUS

par RAMIRO'S SON (DE) (holst) et PALM BEACH (oes)
par POLYDOR (westf) et PATRIZIA (westf) par PIKKOLO (han)
Mise à la reproduction en 2014

2015 FEELING D'ELIXIR, (2 mai), m., bai -
BSO +14 (0,29) BDR +9 (0,23) par KANNAN (NL) (kwpn) -
Doubs, M. JUDICAELE VIEILLE, Mme TIFFANY GRASKAMP

2016 Sans renseignement de AIR JORDAN (DE) (old)

RAZZIA DU GISORS (sfa) bai 2005 ÉLEVÉE DANS LA MANCHE -

M. MICHEL CHILLET

par LE TOT DE SEMILLY (sfa) et JIMINY DU GISORS (sfa)
par COME ON (DE) (holst) et FINE CUP DU GISORS (sfa)
par JALISCO B (sfa)

BSO +8 (0,40) - Mise à la reproduction en 2009

2015 FEVER PITCH HDR, (12 juin), m., bai
par HERALD (DE) (holst) - Maine-et-Loire, M. ERIC TORTIGER

2016 Sans renseignement de WINDOWS VH COSTERSVELD (BE)
(bwp)

RAZZIA FARY (sfa) gris 2005 ÉLEVÉE DANS L'AISNE -

M. FRANK GUITTARD

par ROYAL FEU (sfa) et SPRING OF GEMS (ps)
par HIGHEST HONOR (ps) et SOURCE D'OR (IE) (ps)
par MIAMI SPRINGS (IE) (ps)

ICC 114 (10) - Mise à la reproduction en 2012

2015 FANAIAK, (3 avril), f., alezan - BSO +6 (0,26)
par KAPITOL D'ARGONNE (sfa) - Sarthe,
M. JEAN-PIERRE MOCHO

RE GARDE MOI (sfa) alezan 2005 ÉLEVÉE DANS LA MANCHE -

M. PHILIPPE LECARDONNEL

par PAPILLON ROUGE (sfa) et CADENCE MANCIAISE (sfa)
par ROY DE VERGOIGNAN (ac) et UVÉE MANCIAISE (sfa)
par URIEL (sfa)

BSO +6 (0,54) - Mise à la reproduction en 2010

2015 FOXFIT GRIM, (14 mai), m., alezan - BSO +13 (0,35)
par VIGO D'ARSOUILLES (BE) (bwp) - Manche,
Mme PASCALE BONNEMASON CASSIERE

2016 Sans renseignement de KANNAN (NL) (kwpn)

REAL DERVAL (sfa) bai 2005 ÉLEVÉE DANS LE MORBIHAN -

Mlle ANITA GHIONZOLI

par SOIR D'AVRIL V (sfa) et THING PLAYS (ps)
par MALIN PLAISIR (ps) et WILOTHINGS (ps) par MAXIM (ps)
Mise à la reproduction en 2011

2012 CODY DE ST CLAIR, (19 juillet), m., bai -
BSO +3 (0,31) BCC +4 (0,24)
par L'ARC DE TRIOMPHE (DE) (old) - Morbihan,
M. JEAN-PIERRE LE BOT, Mme ISABELLE DUBAND

REAL PLEASURE FIGUIER (sfa) alezan 2005

ÉLEVÉE EN VENDEE - M. THIERRY FRUCHET et Mme BRIGITTE LEGRAND

par FOR PLEASURE (DE) (han) et JICKIE D'AMAURY (sfa)
par QUIDAM DE REVEL (sfa) et ROSE CHAISERONNE (sfa)
par DIAGHILEV (GB) (ps)

ISO 107 (09) **BSO** +11 (0,52) - Mise à la reproduction en 2009

2015 FOLEY DE ROMONSE, (9 mars), f., alezan - BSO +13 (0,30)
par VERSACE V DE RUITERSHOEVE (BE) (wp) - Aude,
M. DIDIER MONNERAIS, Mme CHANTAL MONNERAIS,
M. CEDRIC MONNERAIS

REALE DE LAUBRAY (sfa) alezan 2005 ÉLEVÉE DANS LE RHONE -

M. GEORGES GHIRAGOSSIAN

par ELAN DE LA COUR (sfa) et ELENA DE LAUNAY (sfa)
par TARZAN MOUSSURE (sfa) et ARMELLE DE LAUNAY (sfa)
par WHAT A JOY (ps)

BSO +2 (0,54) - Mise à la reproduction en 2008

2015 FAN DE NEVEZTELL, (18 juin), f., bai f. -
BSO +14 (0,38) BCC +13 (0,23) BDR +1 (0,27)
par KANNAN (NL) (kwpn) - Ille-et-Vilaine,
S.A.R.L. LES ECURIES DE NEVEZTELL

2016 Sans renseignement de QUEBRACHO SEMILLY (sfa)

REALITE DE PASCRE (sfa) bai 2005 ÉLEVÉE DANS LA MEUSE -

Mme DELPHINE PASQUELIN, Mme PATRICIA RAPPE et

M. JEAN-PIERRE CREVEL

par IDEAL DE LA LOGE (sfa) et AURORE DU MANOIR II (sfa)
par KESSEL II (sfa) et LUCYOLE (sfa) par BOREAL (sfa)
Mise à la reproduction en 2007

2012 CALINE DU FAUBOURG, (15 mai), f., bai - BSO +11 (0,27)
par TRESOR DE VIRTON (BE) (sfh) - Meuse,
Mme PATRICIA RAPPE

2015 FILOU DU FAUBOURG, (4 juin), m., bai - BSO +13 (0,35)
par NEGUS DE TALMA (sfa) - Meuse, Mme PATRICIA RAPPE

2016 Sans renseignement de AIRBORNE MONTECILLO (US) (fsf)

REALITE DU THOT (aacr) gris 2005 ÉLEVÉE DANS LA MANCHE -

M. JEAN-FRANCOIS NOEL et Mme MARGARETH NOEL

par HERMES D'AUTHIEUX (ac) et NOUMEA DU THOT (sfa)
par FUSAIN DU DEFEY (aa) et BATTANTE DU THOT (sfa)
par SHALIMAN DU THOT (sfa)

ISO 120 (13) **BSO** +8 (0,58) - Mise à la reproduction en 2009

2015 FAITH DU THOT, (17 juin), m., gris - BSO +16 (0,38)
par OGRION DES CHAMPS (sfa) - Manche,
E.A.R.L. ELEVAGE DU THOT

2016 Sans renseignement de ASCOT DES IFS

REALITY ONE (sfa) alezan 2005 ÉLEVÉE EN COTE-D'OR -

M. ANTOINE DAURELLE

par HYM D'ISIGNY (sfa) et ELYTIS ONE (sfa) par NURIEL (sfa)
et SANDGATE par CAP MARTIN (ps)

ISO 102 (09) - Mise à la reproduction en 2014

2015 FOSBURI ONE, (12 mai), m., alezan - BSO +13 (0,29)
par SMATCH DE BLONDEL (sfa) - Côte-d'Or,
M. ANTOINE DAURELLE

2016 Sans renseignement de ON IRA (sfa)

REALLY SEMILLY (sfa) bai 2005 ÉLEVÉE DANS LA MANCHE -

M. RICHARD LEVALLOIS

par DIAMANT DE SEMILLY (sfa) et CAMPAGNE III (sfa)
par QUAT'SOUS (sfa) et QUALMA (sfa) par BRENNEKE (ps)

ISO 128 (12) **JSO** 4 **BSO** +16 (0,59) - Mise à la reproduction en 2014

2015 FLEUR DE L'IF, (8 mai), f., bai - BSO +15 (0,28)
par ARTISTE DE L'ABBAYE - Manche,
M. FRANCOIS BOURDIER, M. ARNAUD PAGNON

2016 Sans renseignement de TODT UN PRINCE (sfa)

REBASIA DES LOGES (sfa) bai 2005 ÉLEVÉE EN CHARENTE -

M. JEAN-PIERRE BENDINELLI

par QUIDAM DE REVEL (sfa) et BASIA DES ORES (sfa)
par DOUBLE ESPOIR (sfa) et CORINNE (sfa) par POPOF (ps)

BSO +12 (0,47) - Mise à la reproduction en 2008

2009 VILANO DES LOGES, h. - ISO 138 (15) **JSO** 6 **BSO** +20 (0,56)
par L'ARC DE TRIOMPHE (DE) (old) - Etalon

2015 FARGANN DES LOGES, (20 juin), m., bai - BSO +17 (0,23)
par ARISTIDE DE HUS - Charente,
M. JEAN-PIERRE BENDINELLI, Mme ELIANE BENDINELLI

2016 Sans renseignement de CATCHAR MAIL et de UPSILON (aa)

REBECCA DE COQUERIE (sfa) bai 2005

ÉLEVÉE DANS LA MANCHE - M. RAPHAEL DULIN et

Mme ANNICK DULIN-LÉGOUPL

par ELF D'OR (sfa) et GIRL DE COQUERIE (sfa)

par PAPILLON ROUGE (sfa) et LUTTEUSE II (sfa) par QUASTOR (sfa)

BSO +7 (0,42) - Mise à la reproduction en 2009**2015 FURIE DES VIGNES**, (22 juin), f., bai - BSO +20 (0,31)
par NUMBER ONE D'ISO (sfa) - Jura, M. DAVID NICOLAS

2016 Sans renseignement de CANTURO (DE) (holst)

REBECCA MINOTIERE (sfa) bai 2005

ÉLEVÉE DANS LE CALVADOS - G.A.E.C. DE LA MINOTIERE

par FLIPPER D'ELLE (sfa) et CROKETTE MINOTIERE (sfa)

par QREDO DE PAULSTRA (sfa) et REGATE MINOTIERE (sfa)

par HOSPODAR (sfa)

BSO +7 (0,42) - Mise à la reproduction en 2009**2015 FARMER MINOTIERE**, (9 juin), m., bai - BSO +12 (0,34)
par CANTURO (DE) (holst) - Calvados,
G.A.E.C. DE LA MINOTIERE**REBECCA DES ORCETS** (sfa) alezan 2005

ÉLEVÉE EN HAUTE-SAONE - G.A.E.C. LES ORCETS

par ELAN DE LA COUR (sfa) et VENUSSE DES ORCETS (sfa)

par HIDALGO DE RIOU (sfa) et HABLEUSE A (aa) par MATADOR (aa)

BSO +7 (0,43) - Mise à la reproduction en 2009**2015 FLAM DES ORCETS**, (2 avril), m., alezan - BSO +13 (0,27)
par BORIS (BE) (bwp) - Haute-Saône, G.A.E.C. LES ORCETS

2016 Sans renseignement de BORIS (BE) (bwp)

REBELLE DE LA FOSSE (sfa) alezan 2005

ÉLEVÉE DANS LA MANCHE - E.A.R.L. MOREL EARL

par ROSIRE (sfa) et LAUREADE DE LA FOSSE (sfa)

par TYPE D'ELLE (sfa) et SOFIA DE LA FOSSE (sfa) par STARTER (sfa)

Mise à la reproduction en 2008

2015 FIDELLE DE LA FOSSE, (8 avril), f., bai
par REBOZO LA SILLA (MX) (cdm) - Manche,
E.A.R.L. MOREL EARL**REBELLE DE LANDETTE** (sfa) bai 2005 ÉLEVÉE EN MAYENNE -

Mme SYLVIE THOMAS

par DOLLAR DU MURIER (sfa) et NYMPHE DE LANDETTE (sfa)

par ROSIRE (sfa) et SALOME V (sfa) par MINOU (aa)

ISO 135 (11) **JSO** 6 **BSO** +16 (0,60) - Mise à la reproduction en 2007**2015 FLY BLUE**, (15 mai), f., gris - BSO +14 (0,34)
par MR FLY DE LANDETTE (sfa) - Mayenne,
M. JEAN-FRANCOIS GESTIN, Mme ANNE GESTIN**REBELLE DU CHANOT** (sfa) bai 2005 ÉLEVÉE EN HAUTE-SAONE -

M. LUDOVIC THIEBAUT

par TROPHEE DU ROZEL (sfa) et BELLE DE MAI II (sfa)

par GENET D'AUZAY (sfa) et JASMINE DU VAL (fsf)

par FLEURON III (ps)

Mise à la reproduction en 2009

2011 **BELEM D'ENCARA**, m. par SIRYUS DE BAVOZ (sfa) - Etalon**2015 FURANO D'ENCARA**, (23 juin), m., noir - BDR +5 (0,21)
par GRAFENSTOLZ (DE) (trak) - Doubs, Mme LAURE SIGGEN**RECSANITA** (ps) noipan 2000 ÉLEVÉE EN VENDEE -

Mme NICOLE MELLET

par MURMURE (ps) et RECSAN (ps) par SANHEDRIN (US) (ps)

et RECYCLING PLANT (ps) par MOLVEDO (IT) (ps)

Mise à la reproduction en 2014

2015 FRAXIE DE CORNILLERE, (4 juin), f., bai

par GOLD DE BECOURT (sfa) - Morbihan,

M. HUBERT ROUILLON

RED ALERT BOIS MARGOT (sfb) alezan 2005

ÉLEVÉE DANS LE CALVADOS - S.A.S. HARAS BOIS MARGOT

par QUAPRICE BOIMARGOT QUINCY (DE) (holst)

et BYRSA ROUGE (sfa) par QUAT'SOUS (sfa) et DIRKA (sfa)

par NANKIN (sfa)

BSO +13 (0,42) - Mise à la reproduction en 2007**2015 FOLLOW ME D'AUTHUIT**, (13 mai), f., alezan -

BSO +21 (0,35) BCC +9 (0,24)

par DIAMANT DE SEMILLY (sfa) - Eure,

S.C.E.A. LES TRIPLES LICES

2016 Sans renseignement de KANNAN (NL) (kwpn)

REDOWA FONTANEL (sfa) bai 2005 ÉLEVÉE EN DORDOGNE -

Mme CHRISTINE ABADIE-GIEN

par FOR PLEASURE (DE) (han) et BILITIS DU DEFEY (sfa)

par ALME (sfa) et GEISHA N (sfa) par NIGHT AND DAY (ps)

BSO +7 (0,47) - Mise à la reproduction en 20082010 **ADAGIO DU LYS**, m. - ISO 124 (15) BSO +20 (0,54)

par CALVARO (DE) (holst)

2015 FOOTLOOSE DU LYS, (13 mars), m., bai - BSO +17 (0,34)

par WINDOWS VH COSTERSVELD (BE) (bwp) - Indre,

E.A.R.L. ELEVAGE DU LYS

2016 Sans renseignement de MR BLUE (NL) (kwpn)

Sans renseignement de TANGELO VAN DE ZUUTHOEVE (BE)

(bwp)

Sans renseignement de TANGELO VAN DE ZUUTHOEVE (BE)

(bwp)

REFERENCE VAL DE MAI (sfa) alezan 2005

ÉLEVÉE DANS LA SOMME - M. JEAN-FRANCOIS DECAMP

par LE TOT DE SEMILLY (sfa) et JONQUILLE D'ELLE (sfa)

par TYPE D'ELLE (sfa) et CAPUCINE D'ELLE (sfa) par JALISCO B (sfa)

BSO +12 (0,46) - Mise à la reproduction en 2009**2015 FAIRPLAY DE RIVERLAND**, (25 mai), m., alezan -
BSO +18 (0,31) par VAGABOND DE LA POMME (BE) (sbs) -
Charente, S.C.E.A. RIVERLAND

2016 Sans renseignement de L'ARC DE TRIOMPHE (DE) (old)

REFERENCE DU LAC (sfb) noipan 2005

ÉLEVÉE DANS LES ARDENNES - M. SYLVAIN FERON et Mme CELINE FERON

par CHELLANO Z (DE) (holst) et LEMPICA DU BRECHE (sfa)

par DRIBLEUR (sfa) et HONORINE DU BRECHE (sfa)

par QUAND VIENS TU (sfa)

ISO 117 (09) **JSO** 4 **BSO** +9 (0,57) - Mise à la reproduction en 2014**2015 FAIR LADY BOREAL**, (4 avril), f., bai - BSO +13 (0,34)

par QUITE CAPITOL (DE) (holst) - Seine-et-Marne,

Mme MARIE-JEANNE BRUSCHINI

2016 Sans renseignement de VIGO D'ARSOUILLES (BE) (bwp)

REFLEE DU JORET (sfa) al bru 2005 ÉLEVÉE DANS LA MANCHE -

S.C.E.A. ELEVAGE DU JORET

par HELIOS DE LA COUR II (sfa) et ELZA DU JORET (sfa)

par UROUS (sfa) et CAPRICIEUSE (sfa) par CENTAURE DU BOIS

BSO +8 (0,41) - Mise à la reproduction en 2010**2015 FOREVER DU JORET**, (28 mai), m., bai f.

par MONTENDER (NL) (kwpn) - Manche,

M. JULIEN MESNAGE, M. VINCENT MESNAGE,

Mlle MARIE MESNAGE

2016 Sans renseignement de VALMY DE LA LANDE

REGA DU THEILLET (sfa) bai 2005 ÉLEVÉE DANS LA SARTHE -

E.A.R.L. SABRAS

par EASY BOY (sfa) et FELINE DU THEILLET (sfa) par NIGHTKO

et ICONE (sfa) par NIGHT AND DAY (ps)

ISO 122 (12) **BSO** +7 (0,58) **BDR** +1 (0,43) -

Mise à la reproduction en 2014

2015 FEERIE DE VEGA, (14 juillet), f., alezan - BSO +14 (0,28)

par CHACCO ROUGE (DE) (old) - Seine-et-Marne,

Mme LEA DUCHEMIN

REGATE DE MAUCOURT (sfa) gris 2005

ÉLEVÉE DANS LA MEUSE - M. JEAN-ALBERT LOUIS

par APACHE D'ADRIERS (sfa) et DEESSE DE MAUCOURT (sfa)

par NIDOR PLATIERE (sfa) et LARLEM (sfa)

par URANUS DE L'ERE (sfa)

BSO +3 (0,40) - Mise à la reproduction en 2010**2014 ELAN DE VILLERS**, (1 mai), m., alezan - BSO +12 (0,24)

par VIGO CECE - Meuse, M. ROGER PIERSON,

Mme JEANINE PIERSON

2015 FELINE DE VILLERS, (1 mai), f., gris - BSO +6 (0,27)

par GERONIMO DE BAUGY (sfa) - Meuse, M. ROGER PIERSON,

Mme JEANINE PIERSON

REGENCE DES ROQUES (sfa) alezan 2005

ÉLEVÉE DANS LA MANCHE - M. GILLES BELIER

par IDEAL DE LA LOGE (sfa) et AUDOUVILLAISE (sfa) par ALME (sfa)

et ONDE PIERREVILLE (sfa) par ST BRENDAN (GB) (ps)

ISO 120 (11) **BSO** +13 (0,59) - Mise à la reproduction en 2012**2015 FALCO DES ROQUES**, (15 avril), m., bai - BSO +18 (0,30)

par MONTENDER (NL) (kwpn) - Manche, M. MICHEL POULAIN

REGENTE DE L'ILLON (sfa) alezan 2005

ÉLEVÉE DANS LES VOSGES - M. HENRI LAVEINE

par CALOUBET DU ROUET (sfa) et KERRIE DE L'ILLON (sfa)

par BAIKAL (sfa) et AZALEE DE L'ILLON (sfa)

par PRINCE DU LOGIS (aa)

ISO 134 (14) **JSO** 5 **BSO** +9 (0,60) - Mise à la reproduction en 2007**2014 EXTASYA D'LA FONTAINE**, (2 mai), f., bai - BSO +17 (0,34)

par CLASSIC BOIS MARGOT (sfb) - Moselle,

Mme SANDRINE HENN

REGENTE DU POMMERAY (sfa) bai 2005

ÉLEVÉE EN HAUTE-MARNE - E.A.R.L. DU POMMERAY

par FIDJI DU FLEURY (BE) (sbs) et ONDEE DU VILLARS (sfa)

par DARE DARE II (*aa*) et BABETTE (sfa) par QUASTOR (sfa)

Mise à la reproduction en 2007

2013 DOMINANTE DU POMMERAY, (21 juillet), f., bai

par ROMAN SADDLE (IE) (ps) - Haute-Marne,

E.A.R.L. DU POMMERAY

2016 Sans renseignement de ROMAN SADDLE (IE) (ps)

REGGAE DE TALMA

(sfa) gris 2005 ÉLEVÉE DANS LES ARDENNES -

Dr. Vét. MICHEL GUIOT

par CENTO (DE) (holst) et NEW EVE DU MOULIN (sfa)

par QUIDAM DE REVEL (sfa) et UTOPIE II (sfa)

par DOUBLE ESPOIR (sfa)

ISO 117 (09) **JSO 4 BSO** +22 (0,64) - Mise à la reproduction en 2007

2008 UNE DE L'OTHAIN (sfa), f. - ISO 127 (15) BSO +22 (0,56)

par CONTERNO GRANDE (DE) (old)

2009 VALKYRIE DE TALMA, f. -

ISO 143 (15) JSO 6 BSO +29 (0,57) BCC +11 (0,22)

par DIAMANT DE SEMILLY (sfa)

VELLEDA DE TALMA, f. - ISO 140 (15) JSO 6 BSO +25 (0,58)

par DOLLAR DU MURIER (sfa)

2015 FAME DE TALMA, (15 mars), f., alezan - BSO +24 (0,40)

par BALOUBET DU ROUET (sfa) - Ardennes,

Dr. Vét. MICHEL GUIOT

2016 Sans renseignement de VIGO CECE

Sans renseignement de VIGO D'ARSOUILLES (BE) (bwp)

Sans renseignement de VIGO D'ARSOUILLES (BE) (bwp)

REGINA DE CHAMANT

baipie 2005 ÉLEVÉE DANS L'OISE -

E.U.R.L. HARAS DE PLAISANCE

par CAPITAL (DE) (holst) et HERMINE DE COADOUT (pfs)

par KALEM (ar) et SUZY (pfs)

ISO 151 (12) **JSO 5 BSO** +11 (0,60) - Mise à la reproduction en 2007**2015 FERDINAND DE CHAMANT**, (23 juin), m., bai -

BSO +18 (0,40) BCC +8 (0,21) BDR +4 (0,24)

par KANNAN (NL) (kwpn) - Oise,

E.U.R.L. HARAS DE PLAISANCE

REGINA DE LA CENSE

(sfa) alezan 2005

ÉLEVÉE DANS LA MANCHE - M. JACQUES MISTELI

par DJALISCO DU GUET (sfa) et ULEA DE BAUSSY (sfa)

par MUGUET DU MANOIR (sfa) et LAIKA DE BAUSSY (sfa)

par NANKIN (sfa)

Mise à la reproduction en 2014

2015 FIRST DE LA CENSE, (7 avril), f., bai - BSO +11 (0,23)

par ADZARO DE L'ABBAYE - Manche, M. MAX HAURI

2016 Sans renseignement de CANTURO (DE) (holst)

REGINA DE LEAU

(tf) bai 2005 ÉLEVÉE DANS LE CALVADOS -

M. ALAIN FRACAS

par EKIR DE LEAU (tf) et LEGENDE DE LEAU (tf)

par SANCHO PANCA (tf) et NOIX DE COCO (tf) par DIANTHUS (tf)

Mise à la reproduction en 2009

2015 FIRST LOVE FLEURY, (5 juin), f., bai

par CAP DE B'NEVILLE (sfa) - Isère, M. ALEX UGNON FLEURY

REGINA DU CHENE

(sfa) bai 2005 ÉLEVÉE DANS LE DOUBS -

E.A.R.L. DU CHENE BENIT

par LITSAM (sfa) et KISS ME DU CHENE (sfa)

par DIABLE DU BANNEY (sfa) et DIXIE GIRL DU CHEN (sfa)

par STEW BOY (sfa)

Mise à la reproduction en 2014

2015 FAHRENHEIT DE REGINA, (2 mai), f., bai f. - BSO +12 (0,23)

par UNESCO DU FEU (sfa) - Saône-et-Loire,

Mme ANNE-LISE CALMANO

REGINA LATINO

(sfa) alezan 2005 ÉLEVÉE DANS L'ORNE -

M. CHRISTOPHE ANESA

par LE TOT DE SEMILLY (sfa) et URFEE DU NEREAU (sfa)

par JABAD (sfa) et DOUCE DE MAI (fsf) par LAURIER (aa)

Mise à la reproduction en 2014

2015 FAMOSO LATINO, (20 avril), m., bai -

BSO +11 (0,34) BDR +1 (0,27)

par L'ARC DE TRIOMPHE (DE) (old) - Aube,

M. CHRISTOPHE ANESA

2016 Sans renseignement de TOULON (BE) (bwp)

REGLISSE DE TERNOIRE

(sfb) bai 2005

ÉLEVÉE DANS LA MOSELLE - Dr. Vét. LUDOVIC MACAULT

par QUITE EASY (DE) (holst) et ELUE DE BASSY (DE) (sfa)

par REVE D'ELLE (sfa) et QUETSCHER DE CHIVRE (sfa)

par ARTHY (sfa)

BSO +1 (0,60) - Mise à la reproduction en 2010

2009 B VANILLE Z (BE) (z), f. - ISO 140 (15) JSO 6 BSO +19 (0,57)

par BALOUBET DU ROUET (sfa)

2015 FURIOUS LERINS, (12 mars), h., alezan - BSO +10 (0,34)

par KOUROS D'HELBY (sfa) - Mayenne,

Mme VERONIQUE MACAULT

2016 Sans renseignement de TRESOR (BE) (bwp)

REGLISSE DES ESSARTS

gris 2005 ÉLEVÉE DANS LA MARNE -

Mme GENEVIEVE COLLAS

par LORD CALANDO (DE) (holst) et IVOIRE DES ESSARTS

par BACUS DE NOUVOLIEU (sfa) et NARTUBY (co)

par FUNNY OF RAVARY (co)

ISO 108 (11) - Mise à la reproduction en 2012**2015 FOLIE DES ESSARTS**, (7 juin), f., bai -

BSO +12 (0,38) BCC +9 (0,21) par MYLORD CARTHAGO (sfa) -

Marne, Mme GENEVIEVE COLLAS

2016 Sans renseignement de TRESOR MAIL (sfb)

REICHA DU THEILLET

(sfa) bai f. 2005 ÉLEVÉE DANS LA SARTHE -

E.A.R.L. SABRAS

par VONDEEN (sfa) et ELIDE DU THEILLET (sfa)

par QUITO DE BAUSSY (sfa) et QUAIRESSE (sfa) par I LOVE YOU (sfa)

BSO +7 (0,47) - Mise à la reproduction en 2008**2015 FIORENTINA JAL**, (2 juin), f., bai f. - BSO +15 (0,27)

par MONTENDER (NL) (kwpn) - Corrèze,

E.A.R.L. ELEVAGE PEUCH

2016 Sans renseignement de CONTROE (DE) (holst)

REILLY

(fsf) bai 2005 ÉLEVÉE DANS LES YVELINES -

M. ALAIN RIVOALLON

par LAWRENCE (BE) (bwp) et LA PICOULIE (ps) par DHAUDEVY (ps)

et CAUSE PERDUE (ps) par PERDU (IE) (ps)

BDR +2 (0,43) - Mise à la reproduction en 2013**2014 ESPRIT DE STYLE**, (10 juin), m., bai f. par VALEUR D'ELLE -

Essonne, Mme ELODIE POIREL

2016 Sans renseignement de QUARNAC DU MESNIL (sfa)

REIMPRESSION

(sfa) al bru 2005 ÉLEVÉE DANS LA MANCHE -

M. FABIO MASSIMO GALBIATI

par CALYPSO D'HERBIERS (sfa) et L'ESCAPADE DE MONTSEC (sfa)

par CELLEBRIO (DE) (holst) et L'ESCAPADE (sfa) par URIEL (sfa)

ISO 113 (12) **BSO** +5 (0,57) - Mise à la reproduction en 2008**2015 FALCOR D'IDELLA**, (18 juillet), m., bai

par MONTENDER (NL) (kwpn) - Oise,

S.A.R.L. ECURIE CUSENZA

REINE DE BRION

(sfa) alezan 2005 ÉLEVÉE DANS LA MANCHE -

E.A.R.L. DU BRION

par GRAIN DE VOLTAIRE (sfa) et HIRONDELLE DE BRION (sfa)

par ROSIRE (sfa) et DANAIDE DE BRION (sfa)

par QREDO DE PAULSTRA (sfa)

Mise à la reproduction en 2010

2015 FESTIVAL DE BRION, (18 avril), m., bai - BSO +16 (0,25)

par MONTENDER (NL) (kwpn) - Manche, E.A.R.L. DU BRION

2016 Sans renseignement de VAGABOND DE LA POMME (BE) (sbs)

REINE DE RIVERLAND

(sfa) al bru 2005 ÉLEVÉE EN CHARENTE -

S.C.E.A. RIVERLAND

par LE TOT DE SEMILLY (sfa) et ISIS ROUGE (sfa)

par BLEU BLANC ROUGE II (sfa) et TOSCA DE REVEL (sfa)

par KISSOVO (sfa)

BSO +12 (0,45) - Mise à la reproduction en 2008

2009 VENDREDI RIVERLAND, h. - ISO 129 (15) BSO +18 (0,54)

par L'ARC DE TRIOMPHE (DE) (old)

2015 FLOCON DE RIVERLAND, (30 mars), m., bai - BSO +15 (0,32)

par CONSUL DL VIE Z (BE) (z) - Charente,

S.C.E.A. RIVERLAND

2016 Sans renseignement de CONSUL DL VIE Z (BE) (z)

REINE DE SAIRE

(sfa) bai 2005 ÉLEVÉE DANS LA MANCHE -

M. GILBERT FERON et Mme FRANCOISE FERON

par CHEF ROUGE (DE) (holst) et FLORES DE SAIRE (sfa)

par UROUS (sfa) et ULVE DE SAIRE (sfa) par NOBLE CAKE (US) (ps)

ISO 113 (09) **BSO** +6 (0,56) - Mise à la reproduction en 2012**2015 FOREVER DE NEVEZTELL**, (5 juillet), f., bai - BSO +12 (0,36)

par ULTIMO VAN TER MOUDE (BE) (bwp) - Ille-et-Vilaine,

S.A.R.L. LES ECURIES DE NEVEZTELL

REINE DEL BOSCO

(sfa) alezan 2005 ÉLEVÉE DANS LE CALVADOS -

Mme MARTINE BERGIA

par IGOR DES FONTENIS (sfa) et KARAPITCHOU DE VOULX (sfa)

par APACHE D'ADRIERS (sfa) et TAGADA D'HERRANET (aa)

par DEMON DISSIPE II (*aa*)

ICC 109 (13) - Mise à la reproduction en 2014**2015 FLORA TOSCA DEL TRECE**, (13 avril), f., alezan -

BSO +4 (0,25) par UNIONE DE L'ILATTE - Eure,

Mme SOPHIE POTIN

REINE D'OLBICHE

(sfa) al bru 2005 ÉLEVÉE DANS LA MANCHE -

M. BERNARD CLOUET

par CABDULA DU TILLARD (sfa) et MISS D'OLBICHE (sfa)

par DOLLAR DU MURIER (sfa) et ISKA D'OLBICHE (sfa)

par LE TOT DE SEMILLY (sfa)

ISO 112 (09) **BSO** +15 (0,51) - Mise à la reproduction en 2010**2015 FRANKI DE LA ROSE**, (11 mai), m., bai -

BSO +13 (0,37) BCC +17 (0,23) par QUITE EASY (DE) (holst) -

Manche, Mme CAROLE ARTUR JACKSON

2016 Sans renseignement de OKAVANGO SEMILLY (sfa)

REINE D'ORIGNY (sfa) bai 2005 ÉLEVÉE DANS LE CALVADOS -
Mme ELIANE DE LEVIS MIREPOIX
par QUICK STAR (sfa) et HAMBRA GOAL (sfa)
par ARRA D'AUZAY (sfa) et VEGAS QUEEN (sfa)
par BENROY (GB) (ps)
ISO 127 (11) **BSO** +13 (0,61) - Mise à la reproduction en 2008
2009 VICTOIRE D'ORIGNY, f. - ISO 136 (15) **BSO** +25 (0,57)
par DIAMANT DE SEMILLY (sfa)
2015 FANTAISIE DE LAYME, (1 mai), f., bai - **BSO** +18 (0,28)
par ELDORADO DE HUS (NL) (kwpn) - Maine-et-Loire,
M. ARNAUD LEMOINE
2016 Sans renseignement de MONTENDER (NL) (kwpn)

REINE DU CHANU (sfa) alezan 2005 ÉLEVÉE DANS LA MANCHE -
M. YVES LANGELELIER et M. RENE BEDOUIN
par DOLLAR DELA PIERRE (sfa) et DANAE DU MESNIL (sfa)
par POPYRUS DE CHIVRE (sfa) et REINE DU MESNIL II (sfa)
par LE PLANTERO (sfa)
BSO +13 (0,43) - Mise à la reproduction en 2008
2015 FLECHE DU CHANU, (21 juin), f., bai -
BSO +16 (0,35) **BCC** +3 (0,24)
par L'ARC DE TRIOMPHE (DE) (old) - Manche,
M. MATHIEU HALBOUT

REINE DU HEQUET (sfa) al bru 2005 ÉLEVÉE DANS LA MANCHE -
M. PIERRE MOUCHEL et Mme JEANNE MOUCHEL
par DOLLAR DELA PIERRE (sfa) et INFANTE DU HEQUET (sfa)
par NARCOS II (sfa) et ATALANTE V (sfa)
par MUGUET DU MANOIR (sfa)
BSO +4 (0,54) - Mise à la reproduction en 2008
2015 FIGOLUX DE LEZELLE, (2 mai), f., bai - **BSO** +11 (0,37)
par LUX Z (DE) (han) - Morbihan, M. PATRICK EVENO
2016 Sans renseignement de WINDOWS VH COSTERSVELD (BE)
(bwp)

REINEMAI DE BREZET (sfa) bai 2005 ÉLEVÉE DANS L'ISERE -
M. DANIEL BOROT
par LITSAM (sfa) et IZARA DU BREUIL (sfa)
par THEO DE KEREOL (sfa) et QUELL'AMOUR (sfa) par ILLICO J (sfa)
Mise à la reproduction en 2012
2015 FIRST LADY DE VINAY, (12 avril), f., bai - **BSO** +9 (0,21)
par ELDORADO DE HUS (NL) (kwpn) - Ain,
Mme MYRIAM FAID
2016 Sans renseignement de QUINOTO BOIS MARGOT (sfb)

REINETTE CHIC (sfa) alezan 2005 ÉLEVÉE DANS LA MANCHE -
M. CLAUDE PACILLY
par INTIME PLATIERE (sfa) et KANELLE CHIC (sfa)
par BAXTE DE QUETTEHOU (sfa) et BIENVENUE DE BUTOT (sfa)
par GUILLAUME TELL (sfa)
Mise à la reproduction en 2014
2015 FRAMBOISE DE CAROLAND, (19 avril), f., bai
par ADZARO DE L'ABBAYE - Manche,
Mme CAROLINE BELLEMENT
2016 Sans renseignement de ROCK'N ROLL SEMILLY (sfa)

REINETTE DES VAUX (sfb) bai 2005 ÉLEVÉE DANS LA MANCHE -
M. PIERRE HAINNEVILLE
par NEW YORK (NL) (kwpn) et CATHY DES VAUX (sfa)
par NERA IV (sfa) et NUIT DE CHANCE (sfa) par HAMILCAR (sfa)
ISO 105 (10) - Mise à la reproduction en 2011
2015 FLEURIE DES VAUX, (1 juin), f., bai - **BSO** +8 (0,36)
par CANTURO (DE) (holst) - Manche,
Mme MURIELLE HAINNEVILLE

REJANE DE LA LUTH (sfa) gris 2005 ÉLEVÉE DANS LA MANCHE -
M. BERNARD LEPELLETIER
par ULTIMO VAN TER MOUDE (BE) (bwp)
et DANOISE CHUQUERIE (sfa) par JASMIN (sfa) et FANTAISIE (sfa)
par HERQUEMOULIN (sfa)
BSO +5 (0,42) - Mise à la reproduction en 2009
2015 FOO FIGHTER DU FLEUVE, (25 avril), m., bai - **BSO** +13 (0,24)
par TOSTAKY DE LA LOUE - Gironde,
S.C.E.A. ELEVAGE DU FLEUVE
2016 Sans renseignement de KANNAN (NL) (kwpn)

REJANE D'OR (sfa) alezan 2005 ÉLEVÉE DANS LA MANCHE -
M. LUCIEN BAZIRE et Mme RAYMONDE BAZIRE
par HELIOS DE LA COUR II (sfa) et HAVANE D'OR (sfa)
par QREDO DE PAULSTRA (sfa) et OMBRELLE D'OR (sfa)
par UKASE (sfa)
Mise à la reproduction en 2010
2014 ECOTAXE DE LA GREE, (3 juin), m., bai - **BSO** +8 (0,28)
par TSUNAMI DE HUS - Ille-et-Vilaine,
M. NICOLAS FAUCHEUX
2016 Sans renseignement de QUINTUS D'09 (BE) (bwp)

REJANE DU VINNEBUS (sfa) bai f. 2005
ÉLEVÉE DANS LA MANCHE - S.C.E.A. DU VINNEBUS
par QREDO DE PAULSTRA (sfa) et MISS DU BEAUMONT (sfa)
par BACCALAUREAT (sfa) et ENJOUÉE II (sfa) par INCITATUS (sfa)
Mise à la reproduction en 2009
2015 FUSEE DU VINNEBUS, (5 avril), f., bai - **BSO** +7 (0,23)
par UN DOLLAR DE BLONDEL (sfb) - Manche,
S.C.E.A. DU VINNEBUS
2016 Sans renseignement de ROBIN DU VINEBUS (sfa)

REKA DE LA ROSE (sfa) alezan 2005 ÉLEVÉE DANS LE CALVADOS -
M. DIDIER REFFET
par QUIDAM DE REVEL (sfa) et EUREKA ARDENTE (sfa)
par QUOUGLOF ROUGE (sfa) et STAR ARDENTE (sfa)
par JALISCO B (sfa)
ISO 124 (10) **JSO** 5 **BSO** +17 (0,57) - Mise à la reproduction en 2011
2015 FAUVETTE TG, (18 mars), f., bai par FETICHE DU PAS (sfa) -
Loire, M. THOMAS GOUTILLE
2016 Sans renseignement de BELLA BALOUBET (DE) (holst)

RELINDA DU TER (sfa) bai 2005 ÉLEVÉE DANS LE MORBIHAN -
M. CLAUDE BICHET
par BURGGRAAF (DE) (holst) et HYNES DU TER (sfa) par ROSIRE (sfa)
par NOCEUSE V (sfa) par TAMERSALE (ps)
BSO +9 (0,50) - Mise à la reproduction en 2007
2008 UTIAVESSE DU TER (sfa), f. -
ISO 123 (14) **JSO** 4 **BSO** +13 (0,57) par CORRADO (DE) (holst)
2010 ANGELINA DU TER, f. - ISO 137 (15) **JSO** 5 **BSO** +24 (0,53)
par EUROCOMMERCE BERLIN (DE) (holst)
2015 FAVORITE DU TER, (14 mai), f., bai - **BSO** +13 (0,35)
par NUMERO UNO (NL) (kwpn) - Morbihan,
M. CLAUDE BICHET
2016 Sans renseignement de FOR PLEASURE (DE) (han)

RENAISSANCE VERDU (sfa) al bru 2005 ÉLEVÉE EN GIRONDE -
M. JEAN-LUC DUBOS
par DORSAY (sfa) et ETOILE DES MORINS par ULTAN (aa)
et KALINE DE RETZ (sfa) par VIDOC (aa)
Mise à la reproduction en 2011
2015 FLAVESCE VERDU, (25 mai), f., bai -
BSO +6 (0,34) **BCC** +10 (0,25) par FLIPPER D'ELLE (sfa) -
Gironde, M. JEAN-LUC DUBOS, Mme ALIENOR DUBOS

RENATA DU JARDIN (sfa) bai 2005
ÉLEVÉE EN MEURTHE-ET-MOSELLE - M. NICOLAS PARGON
par EFLE DE B'NEVILLE (sfa) et JALOUSIE DU JARDIN (sfa)
par SUBIS (NL) (sfa) et STAR DU JARDIN (sfa)
par JOUE DU METZ (sfa)
ISO 104 (12) **IDR** 103 (10) - Mise à la reproduction en 2013
2015 FERRERO D'ESCHEN, (15 avril), m., bai -
BSO +9 (0,30) **BDR** +4 (0,20) par MONTENDER (NL) (kwpn) -
Haut-Rhin, Mme CHRISTIANE ROELLINGER

RENDEUSE P (BE) (bwp) bai 1994 ÉLEVÉE EN BELGIQUE -
BWP numéro 140821 - M. PAUL PUTTEMANS
par GRANDEUR (han) et HILGANA (bwp)
par LUGANO VAN LA ROCHE (han) et HILLERY (han)
par HESSENSTEIN (han)
ISO 116 (08) **BSO** +2 (0,49) - Mise à la reproduction en 2013
2014 EL SENATEUR, (23 juin), h., bai - **BSO** +9 (0,31)
par HORTENSIA D'ELLE (sfa) - Puy-de-Dôme,
M. PASCAL NATTIER

REPLIKA DES GRANGES (sfa) bai 2005
ÉLEVÉE EN SEINE-ET-MARNE - Mme CELINE MILARD et Mme AGNES MILARD
par APACHE D'ADRIERS (sfa) et RAINETTE VERTE (sfa)
par JALISCO B (sfa) et FANELLY par GAUR (ps)
BSO +6 (0,41) - Mise à la reproduction en 2008
2015 FOREVER DG, (20 mai), m., bai f. - **BSO** +14 (0,26)
par MONTENDER (NL) (kwpn) - Seine-et-Marne,
Mme CELINE MILARD

REPONSE DE NORMANDIE (sfa) bai 2005
ÉLEVÉE DANS LA MANCHE - Mme COLETTE RIVIERE
par ELAN DE LA COUR (sfa) et EUROPE NORMANDIE (sfa)
par JALISCO B (sfa) et SARAH DE NORMANDIE (sfa) par ELF III (sfa)
ISO 131 (11) **JSO** 5 **BSO** +17 (0,58) - Mise à la reproduction en 2012
2015 FILAO DU BUGUET, (21 mars), m., bai - **BSO** +26 (0,29)
par CARINJO (DE) (holst) - Tarn, Mme FRANCOISE IMART

REQUEST DE RIVERLAND (sfa) bai cl 2005
ÉLEVÉE EN CHARENTE - S.C.E.A. RIVERLAND
par ADELFO (BR) (fsf) et HOCITA DES BOIS (sfa)
par BAYARD D'ELLE (sfa) et KINETTE DE LAUNAY (sfa)
par QUASTOR (sfa)
BSO +15 (0,46) - Mise à la reproduction en 2008
2009 VERSION RIVERLAND, h. - ISO 132 (15) **JSO** 5 **BSO** +22 (0,55)
par LUX Z (DE) (han)

- 2014 EASTHER DE RIVERLAND**, (20 avril), f., bai - BSO +15 (0,36)
par NABAB DE REVE (BE) (sbs) - Charente,
S.C.E.A. RIVERLAND
- 2015 FORTUNA DE RIVERLAND**, (9 juin), f., bai -
BSO +17 (0,36) BCC +9 (0,23)
par L'ARC DE TRIOMPHE (DE) (old) - Charente,
S.C.E.A. RIVERLAND
- 2016 Sans renseignement de LIFESTYLE (DE) (old)

RESILLE D'ARGENT (sfa) gris 2005 ÉLEVÉE DANS LA MARNE -
E.A.R.L. DE LA COMMELLE

- par MR BLUE (NL) (kwpn) et FURIE DE CHAMPAGNE (sfa)
par ROYAL FEU (sfa) et LISTERIA (sfa) par FEND L'AIR (sfa)
ISO 103 (12) BSO +14 (0,56) - Mise à la reproduction en 2013
- 2015 FASTNET DE MOEL**, (10 mai), f., alezan - BSO +17 (0,38)
par PADOCK DU PLESSIS (sfa) - Finistère,
M. MAURICE LEGROS

RESINE DES LISES (sfa) bai 2005

- ÉLEVÉE DANS LES COTES D'ARMOR - M. ANTOINE CABARET et
M. XAVIER DUBEE
- par ALTO DE B'NEVILLE (sfa) et TELLA DU MOULINET (sfa)
par COUNT IVOR (US) (ps) et PERLE DU MOULINET (sfa)
par FEND L'AIR (sfa)
ISO 106 (11) - Mise à la reproduction en 2012
- 2015 FLUTE LISES**, (13 avril), f., bai f. - par KING SIZE (aa) -
Côtes-d'Armor, M. ANTOINE CABARET,
Mlle SERVANE CRESPEL

RESOZANA DE CARTIGNY (sfa) bai 2005

- ÉLEVÉE DANS LE CALVADOS - M. BERTRAND PIGNOLET
- par GERMINO D'ELLE (sfa) et ESPERANCE D'ELLE (sfa)
par DOUBLE ESPOIR (sfa) et PAVLOVA DES MALAIS (sfa)
par JALISCO B (sfa)
ISO 115 (13) BSO +7 (0,58) - Mise à la reproduction en 2014
- 2015 FOX D'ELLE**, (16 juin), m., bai f. - BSO +14 (0,29)
par VALEUR D'ELLE - Manche, S.C.E.A. HARAS D'ELLE
- 2016 Sans renseignement de KAPITOL D'ARGONNE (sfa)

REVA AR PARK (sfa) bai 2005 ÉLEVÉE DANS LE FINISTERE -

- S.C.E.A. HARAS DE DOUR AR PARK
- par PARCO (BE) (bwp) et HERA AR PARK (sfa) par QUAT'SOUS (sfa)
et SPONTANEE (sfa) par MUGUET DU MANOIR (sfa)
BSO +10 (0,40) - Mise à la reproduction en 2011
- 2015 FAWN DE JAUIZIF**, (12 avril), f., bai - BSO +15 (0,30)
par CON AIR (DE) (holst) - Sarthe, Mme JOELLE BOUMRAR,
Mlle MAUDE BOUMRAR, Mme AXELLE BOUMRAR
- 2016 Sans renseignement de PADOCK DU PLESSIS (sfa)

REVALINTE DU GERY (sfa) alezan 2005

- ÉLEVÉE DANS LES DEUX-SEVRES - M. DENIS GAUFFRETEAU
- par PAMPHILE (sfa) et VALINTE DEPAULSTRA (sfa) par ALME (sfa)
et INFANTE DE PAULSTRA (sfa) par MEXICO (sfa)
ISO 108 (10) - Mise à la reproduction en 2009
- 2015 FIORELLO GERY**, (11 mai), m., bai -
BSO +5 (0,38) BDR +3 (0,20) par ILVIEN DES MIELLES (sfa) -
Deux-Sèvres,
E.A.R.L. GAUFFRETEAU DENIS HARAS DU GERY
- 2016 Sans renseignement de L'AMOUR DU BOIS (sfa)

REVAMOUR DE MAURANNE (sfb) alezan 2005

- ÉLEVÉE DANS L'HERAULT - Mlle ANNICK CHAMPALLIER
- par DIABLOTIN DE BALME (sfa) et ERMOSA DE LA TOUR (cs)
par LE THIL (aa) et TAR RAG 408 (oi)
Mise à la reproduction en 2012
- 2014 EVY DANCE DES HOUCHES**, (22 mars), f., noipan -
BSO +2 (0,22) par DOLLAR DE LUX (DE) (westf) - Hérault,
M. PIERRE MICHEL BOUTILLIER
- 2015 FRAGONARD DES HOUCHES**, (6 mai), m., al cui -
BSO +2 (0,22) par DOLLAR DE LUX (DE) (westf) - Hérault,
M. PIERRE MICHEL BOUTILLIER
- 2016 Sans renseignement de CIMEON DE QUETTEVILLE

REVE D'ARGONNE (sfb) bai 2005 ÉLEVÉE DANS LA MEUSE -

- M. PASCAL TRASSART et Mme SYLVIE TRASSART
- par QUITE EASY (DE) (holst) et DAME VANNETAISE (sfa)
par GALOUBET A (sfa) et LADY DE RHUYS (sfa)
par FAIR PLAY III (sfa)
BSO +7 (0,43) - Mise à la reproduction en 2007
- 2015 FREE GIRL D'ARGONNE**, (28 avril), f., bai - BSO +11 (0,31)
par THUNDER VAN DE ZUUTHOEVE (BE) (bwp) - Meuse,
M. PASCAL TRASSART, E.A.R.L. HARAS D'ARGONNE
- 2016 Sans renseignement de MYLORD CARTHAGO (sfa)

REVE DE LA POMME (sfb) gris 2005 ÉLEVÉE DANS LE CALVADOS -

- M. GEERT BAERTSOEN
- par CARTANI (DE) (holst) et NIMFE DE LA POMME (sfa)
par FOR PLEASURE (DE) (han) et FRAGRANCE DE CHALUS (sfa)
par JALISCO B (sfa)
ISO 106 (11) BSO +11 (0,55) - Mise à la reproduction en 2011
- 2012 C'REVE COEUR PLAISIR (oc), m. par JOWOURITS (NL) (nf) -
Etalon

- 2015 FELICITA CALONNE**, (2 juillet), f., rouan - BSO +17 (0,33)
par VAGABOND DE LA POMME (BE) (sbs) - Calvados,
M. REGIS LE BARBE, M. WILLIAM MAUBERT

REVE DE ROCK (sfb) bai 2005 ÉLEVÉE DANS LE NORD -
M. LAURENT DELPLACE

- par QUAT'SOUS (sfa) et ELSA DU BRUNEVERT (tf)
par SALCK CHAH (tf) et KATIOUCHA (tf) par BEAUDYSNER (tf)
Mise à la reproduction en 2011
- 2015 FELINE ROCK**, (28 mai), f., bai par COL CANTO (sfa) - Nord,
M. LAURENT DELPLACE, Mme EVELYNE DELPLACE

REVELAVIE DE BONJAC (sfb) baipie 2005

- ÉLEVÉE DANS LES VOSGES - Mme BRIGITTE LAURENT
- par ROSSIGNOL GRAVERIE (sfa) et CORALINE DES SEUX (cs)
par JOJO DU MESNIL (sfa) et QUICETY (oitp)
Mise à la reproduction en 2012
- 2015 FOALDEVIE DE BONJAC**, (8 juillet), f., noir
par JOYAU DE RAMPAN (sfa) - Vosges,
Mme BRIGITTE LAURENT
- 2016 Sans renseignement de JOYAU DE RAMPAN (sfa)

REVERIE DE BLONDEL (sfa) bai 2005 ÉLEVÉE DANS LA MANCHE -
M. MICHEL RUEL

- par JEFF D'OR (sfa) et NOYAVE DE BLONDEL (sfa)
par DESIR DU CHATEAU (sfa) et PHEDRA RATELIERE (sfa)
par BELPHEGOR IV (sfa)
BSO +9 (0,47) - Mise à la reproduction en 2008

- 2015 FRIMEUR DU PAINBENIT**, (8 mai), m., bai -
BSO +17 (0,37) BCC +6 (0,23) par KANNAN (NL) (kwpn) -
Saône-et-Loire, M. GILLES MEUNIER,
Mme MURIELLE LAMBERT

- 2016 Sans renseignement de ANDIAMO SEMILLY

REVEUSE DE LA CAPELLE (sfa) bai 2005

- ÉLEVÉE DANS LA MANCHE - M. JEAN-PAUL LECESNE et
Mme THERESE LECESNE
- par DOLLAR DELA PIERRE (sfa) et FUGIE ARDENTE (sfa)
par MATADOR DU BOIS (sfa) et POLKA ARDENTE (sfa)
par JOUVENTUR (ps)
BSO +4 (0,47) - Mise à la reproduction en 2007
- 2010 ARDENT DE LA FIERE, m. - ISO 132 (15) JSO 5 BSO +20 (0,54)
par DIAMANT DE SEMILLY (sfa)
- 2012 CHARMEUR DE LA FIERE, h. - BSO +9 (0,36)
par APACHE D'ADRIERS (sfa) - Etalon
- 2015 FLEUR DEPIERRECOURT**, (8 mai), f., bai - BSO +10 (0,35)
par CANTURO (DE) (holst) - Seine-Maritime,
M. JEAN PAUL MOREL
- 2016 Sans renseignement de GOLDFEVER (DE) (han)

REVEUSE DE PERRAZ (sfa) bai 2005 ÉLEVÉE EN HAUTE-SAVOIE -
M. ANDRE FAMEL

- par EYKEN DES FONTENIS (sfa) et ALMA DE MAUPERTUIS (sfa)
par PERVAL (ps) et LIBBELLULE (sfa) par SURIOSO (sfa)
ISO 108 (10) BSO +4 (0,59) - Mise à la reproduction en 2014
- 2015 FANETTE DE FRAJUS**, (12 juillet), f., alezan - BSO +8 (0,38)
par KALASKA DE SEMILLY (sfa) - Allier,
Mme NATHALIE BOULANGER

REVEUSE DU CAUSSE (aa) gris 2005 ÉLEVÉE DANS L'AVEYRON -
Mme FLORENCE SERVANT LAVIOLETTE

- par COOK DU MIDOUR (aa) et CARINA DE MARS (aa)
par IMPULSIF A (aa) et DOLLY DU QUERCY (aa) par PANCHO II (*aa*)
- ISO 122 (10) JSO 5 BSO +3 (0,56)** - Mise à la reproduction en 2012
- 2015 FAROW DU CAUSSE**, (13 mai), m., noipan -
BSO +11 (0,38) BCC +6 (0,24)
par L'ARC DE TRIOMPHE (DE) (old) - Aveyron,
Mme FLORENCE SERVANT LAVIOLETTE

RHAPSODIE DE BRENNE (sfa) noipan 2005

- ÉLEVÉE DANS L'INDRE - Mme CARINE VAN INGEN
- par YARLANDS SUMMER SONG (GB) (fsf)
et COMEDIE DE BRENNE (sfa) par O MALLEY (sfa)
et UNELYS DE BRENNE (sfa) par RUSHY (ps)
Mise à la reproduction en 2007 - Morte en 2015
- 2015 FACETTE DE BRENNE**, (16 avril), f., bai f. -
BCC +10 (0,21) BDR +7 (0,23) par GRAFENSTOLZ (DE) (trak) -
Indre, Mme CARINE VAN INGEN, S.C.E.A. MAHUTEAU
- 2016 Sans renseignement de UP TO YOU (sfa)

RHAPSODIE DE RAVEL (sfa) bai 2005

- ÉLEVÉE DANS LE CALVADOS - Mme PRISCILLA POTTIER GLASER et
M. JEAN-NOEL POTTIER
- par LOOPING D'ELLE (sfa) et HELOISE DE LOISNE (sfa)
par MAJOR DE LA COUR (sfa) et TWILDY DE BOISSES (ps)
par TWILL (ps)
BSO +12 (0,42) - Mise à la reproduction en 2007 - Morte en 2015

2013 DOREMIA DE RAVEL, (20 juin), f., alezan - BSO +16 (0,27)
par TRESOR (BE) (bwp) - Calvados, M. JEAN-NOEL POTTIER,
Mme PRISCILLA POTTIER GLASER

RHAPSODIE DES COURS

(sfa) alezan 2005

ÉLEVÉE DANS LA LOIRE - Mme FRANCOISE JEANROY

par URBAIN DU MONNAI (sfa) et TOURMALINE DE COUR (sfa)
par LE FENGSHUI (*aa*) et LINA D'ARGONNE (tf) par ALLIGNY (tf)
Mise à la reproduction en 2014

2015 FULLBLACKDESCOURS, (15 mai), m., bai -
BSO +6 (0,32) BCC +5 (0,20) par LUCCIANNO (sfa) - Loire,
M. RENE JEANROY

RHAPSODIE D'ETE

alezan 2005 ÉLEVÉE DANS LA NIEVRE -

Mme ANNIE GRUE

par ROBIN DES CHAMPS (ps) et PREVES DU FOREZ (sfa)
par QUART DE VIN (ps) et BELLE AU BOIS (sfa) par RAYON VERT (ps)
Mise à la reproduction en 2009

2015 FANTASTIC DE BLANZEY, (24 mai), m., alezan - BCC +4 (0,22)
par KANNAN (NL) (kwpn) - Vosges, Mme CHRISTINE CANEL

RHAPSODIE GEM

(sfa) bai 2005 ÉLEVÉE DANS LE CALVADOS -

Mme GENEVIEVE MEGRET

par KANNAN (NL) (kwpn) et GEKAS DES FORETS (sfa)
par LE TOT DE SEMILLY (sfa) et RAPSODIE II (sfa)
par JALISCO B (sfa)

BSO +20 (0,45) - Mise à la reproduction en 2010

2014 ELISA GEM, (10 mai), f., bai f.
par BISQUET BALOU C VD MISPEL (DE) (hdl) - Calvados,
Mme GENEVIEVE MEGRET

2015 FIREFOX GEM, (12 mai), m., bai - BSO +20 (0,25)
par CHACCO ROUGE (DE) (old) - Calvados,
Mme GENEVIEVE MEGRET

2016 Sans renseignement de WINDOWS VH COSTERSVELD (BE)
(bwp)

RHAPSODY DES CHARMES

(sfa) bai 2005

ÉLEVÉE DANS LES YVELINES - M. DENIS TAINÉ

par PARCO (BE) (bwp) et TAMISE III (sfa)
par NUT DES GARANDONS (sfa) et JACQUENIR (sfa)
par SURIOSO (sfa)

ICC 132 (11) **JCC** 6 - Mise à la reproduction en 2014

2015 FARM STAR DE MOUSSEAU, (30 avril), f., bai -
BSO +6 (0,39) BCC +13 (0,25) par ALLEGRETO (sfa) - Loiret,
Mme EMILIE GANZIN

RHAPSODY FARMER

(sfa) bai 2005 ÉLEVÉE DANS L'EURE -

Mme LYDIE GUILLOU

par KENTO (sfa) et DESDEMONE V (sfa)
par QUINQUIN DU VALON (sfa) et UBAYE IV (sfa)
par MAZARIN V (sfa)

ISO 137 (11) **JSO** 6 **BSO** +14 (0,56) - Mise à la reproduction en 2014

2015 FRIENDLY FARMER, (31 mai), m., bai - BSO +15 (0,37)
par CANTURO (DE) (holst) - Eure, Mme LYDIE GUILLOU

RHEA DE MARBOEUF

alezan 2005 ÉLEVÉE DANS LE CALVADOS -

S.A.R.L. CLASSIC BREEDING

par RAINTRAP (GB) (ps) et GRAVURE DU COCHET
par PETIT MONTMORENCY (US) (ps) et UTOPIE DU COCHET
par TANLAS (ps)

ISO 104 (11) - Mise à la reproduction en 2014

2015 FEELING DU BESSIN, (30 mai), m., alezan - BSO +6 (0,32)
par VAGABOND DE LA POMME (BE) (sbs) - Calvados,
M. ERIC LÉPARFAIT

RHEA DE VERT

(sfa) bai 2005 ÉLEVÉE DANS LA MARNE -

M. ALAIN RAVILLON

par FIDJI DU FLEURY (BE) (sbs) et ESTER DE VERT (sfa)
par SOUCI PLATIERE (sfa) et QUICHE DU BREUIL (tf) par DARK (tf)

ISO 139 (11) **JSO** 5 **BSO** +13 (0,58) - Mise à la reproduction en 2012

2015 FLORIDE DE VERT, (20 avril), f., alezan - BSO +14 (0,39)
par NABAB DE REVE (BE) (sbs) - Marne, M. ALAIN RAVILLON

2016 Sans renseignement de VIGO D'ARSOUILLES (BE) (bwp)

RHEA DU MESNIL

(sfa) noipan 2005 ÉLEVÉE DANS LA MANCHE -

M. DANIEL AUMONT et M. JEAN-PIERRE AUMONT

par CORLAND (DE) (holst) et JANEIRA (sfa)
par CABDULA DU TILLARD (sfa) et MILAYDY II (sfa)
par SURIOSO DE VER (sfa)

ISO 125 (11) **BSO** +11 (0,57) - Mise à la reproduction en 2008

2015 FARAON DE BELLEVUE, (18 mai), m., bai - BSO +15 (0,33)
par KALOUBET D'TOURELLE (sfa) - Vosges,
Mlle ELISA SIGRIST, M. RUDOLF SIGRIST

2016 Sans renseignement de UTRILLO VD HEFFINCK (BE) (bwp)

RHUNE DES TOUCHES

(sfa) alezan 2005

ÉLEVÉE DANS LES DEUX-SEVRES - S.C.E.A. ELEVAGE DES TOUCHES

par ESPOIR D'OC (sfa) et KANELLE DES TOUCHES (sfa)
par ELF D'OR (sfa) et DANSE DES TOUCHES (sfa) par ROSIRE (sfa)

BSO +4 (0,40) - Mise à la reproduction en 2008

2013 DJEENE DES TOUCHES, (16 mai), f., gr fon - BSO +15 (0,24)
par TOBAGO CHEVRIER - Deux-Sèvres,
Mme EMMANUELLE VERGER

RHYME DE RIVERLAND

(sfa) al bru 2005 ÉLEVÉE EN CHARENTE -

S.C.E.A. RIVERLAND

par DOLLAR DU MURIER (sfa) et BUGUETTE PLATIERE (sfa)
par MUGUET DU MANOIR (sfa) et SOPHIA PLATIERE (sfa)
par GRAND VENEUR (sfa)

ISO 135 (11) **JSO** 6 **BSO** +15 (0,59) - Mise à la reproduction en 2012

2015 FRENCHIE DES FORETS, (3 juillet), f., alezan - BSO +17 (0,30)
par TIBETIN DES FORETS (sfa) - Manche, M. FABRICE PARIS

RIALTA DES NOES

(sfa) alezan 2005 ÉLEVÉE EN ILLE-ET-VILAINE -

M. JACKY DOGUE et Mlle INGRID DAVIET

par VERDI (sfa) et BABINE DU PLESSIS (sfa)
par FURY DE LA CENSE (sfa) et GRENADE D (sfa)
par SWEET HOME (ps)

Mise à la reproduction en 2013

2015 FUNKY SUPREME, (30 mai), m., alezan - BSO +7 (0,38)

par PADOCK DU PLESSIS (sfa) - Seine-Maritime,
M. JEAN-PIERRE GOSSET

2016 Sans renseignement de TZIGANO MASSUERE (sfb)

RIBABELLE DE BLAGNY

(sfa) alezan 2005

ÉLEVÉE DANS LES ARDENNES - M. PASCAL NONNON

par QREDO DE PAULSTRA (sfa) et CIBELLE DE BLAGNY (sfa)
par NIDOR PLATIERE (sfa) et LAYDY III (sfb) par DJIBOUTI (sfa)

BSO +1 (0,40) - Mise à la reproduction en 2007

2014 EXEL DE BLAGNY, (5 juin), m., bai - BSO +7 (0,34)
par ORLANDO (BE) (bwp) - Ardennes, E.A.R.L. DE BLAGNY

2016 Sans renseignement de MYLORD CARTHAGO (sfa)

RIBELLE DE VALDELU

(sfb) alezan 2005

ÉLEVÉE DANS LE CALVADOS - Mme LUCILE BEREL

par J'AI L'ESPOIR D'ELLE (sfa) et VALLEE (pfs)
par INDEX DE TYV (nf) et RIBABELLE III (pfs)
par LORD DE TYV (nf)

Mise à la reproduction en 2010

2015 FEDOR ELATI, (8 mai), m., al bru - BSO +9 (0,35)
par PANAMA TAME (sfa) - Manche, Mme LUCILE BEREL,
M. RONAN BEREL

2016 Sans renseignement de PANAMA TAME (sfa)

RICALA

(sfa) alezan 2005 ÉLEVÉE EN SAONE-ET-LOIRE -

Mme KARINE DELORME

par QUAT'SOUS (sfa) et AMOURETTE DU CHENE (sfa)
par MAZARIN V (sfa) et ESCARBAGNAS (sfa) par NYKIO (sfa)

Mise à la reproduction en 2014

2015 FARO DES CHAUVIGNES, (20 avril), m., bai - BSO +1 (0,35)
par CAESAR VAN DE HELLE (DE) (holst) - Mayenne,
Mme SOLENE DELORME

2016 Sans renseignement de NERVOSO (sfa)

RICAMARIE DELPHINIÈRE

(sfa) alezan 2005

ÉLEVÉE EN VENDEE - M. CHRISTOPHE BONNIN et Mme VIRGINIE BONNIN

par OBERON DU MOULIN et URGANDE DES RUELES (sfa)
par HURLEVENT (sfa) et LINDA NORMANDE (sfa)
par ESTAFETTE (sfa)

ISO 120 (13) **JSO** 5 **BSO** +7 (0,61) - Mise à la reproduction en 2008
2009 VICAMARIE DELPHINIÈRE, f. - ISO 120 (15) **BSO** +12 (0,56)
par IMPERIAL D'HERBIERS (sfa)

2015 FINEMARIE DELPHINIÈRE, (10 mai), f., bai - BSO +7 (0,39)
par J'AI L'ESPOIR D'ELLE (sfa) - Vendée,
M. CHRISTOPHE BONNIN

2016 Sans renseignement de VAGABOND DE LA POMME (BE) (sbs)

RICHMOND D'HORSET

(sfa) bai 2005 ÉLEVÉE DANS L'OISE -

S.C.E.A. HARAS L'HORSET

par ELU DE LA GILLERIE (sfa) et ILOTIE D'HORSET (ac)
par KING'S ROAD (ps) et LOTOISE (aa) par ARPAD II (aa)

Mise à la reproduction en 2008

2015 FABULIST PETITHAUTIER, (31 mars), m., bai cl
par EPSOM GESMERAY (sfa) - Seine-Maritime,
Dr. Vét. ELODIE CHOLLET

2016 Sans renseignement de GOLDFEVER (DE) (han)

RICKLESS DE VELICY

(sfa) bai f. 2005 ÉLEVÉE DANS L'ORNE -

Mme CYNDIE HERBETTE

par HURLEVENT DE BREKA (sfa) et QUEEN GUARD (ps)
par CASTLE GUARD (IE) (ps) et WILD STRAWBERRY (ps)
par KING OF MACEDON (IE) (ps)

ICC 104 (09) **JCC** 4 - Mise à la reproduction en 2014

- 2015 FIRST D'ESTEILLOU**, (20 avril), f., bai - BSO +10 (0,36)
par OGRION DES CHAMPS (sfa) - Pyrénées-Atlantiques,
M. JEAN LAFARGUE
- 2016 Sans renseignement de ULMAR MAIL (sfa)

RIENZA DE MAZURE (sfa) alezan 2005 ÉLEVÉE DANS L'OISE -
M. PATRICK DELARCHE

- par QUIDAM DE REVEL (sfa) et SABELLE DES LOUPS (sfa)
par IMAM D'OR (sfa) et CLARINETTE (sfa) par OEIL BLEU
ISO 110 (09) BSO +8 (0,54) - Mise à la reproduction en 2010
- 2015 FLAIR DE MAZURE**, (11 mai), m., bai - BSO +12 (0,36)
par AIR JORDAN (DE) (old) - Oise, M. PATRICK DELARCHE,
M. YVAN BUDIN
- 2016 Sans renseignement de WINDOWS VH COSTERSVELD (BE)
(bwp)

RIGELIA DE HYAME (sfa) bai cl 2005

- ÉLEVÉE DANS LES ARDENNES - Mme ANNE LEBLOND
par EPHEBE FOR EVER (sfa) et CASSIOPEE DE HYAME (sfa)
par FLIRT I (sfa) et NIGELIA (sfa) par HELIOS D (sfa)
Mise à la reproduction en 2012
- 2015 FLASHDARC DE HYAME**, (6 juin), m., bai -
BSO +10 (0,38) BDR +2 (0,25)
par L'ARC DE TRIOMPHE (DE) (old) - Ardennes,
Mme ANNE LEBLOND, M. PASCAL LEBLOND

RIJETTE DU CROISY (sfa) alezan 2005 ÉLEVÉE DANS LA MANCHE -
M. JOSEPH MAUGER

- par JALEO DU DEFEY (sfa) et ECLIPSE DU CROISY (sfa)
par LIVAROT (sfa) et OFFENSIVE (sfa) par FORT DE LA COUR (sfa)
ISO 126 (10) JSO 5 BSO +6 (0,54) - Mise à la reproduction en 2011
- 2015 FELINE DE DIM**, (29 avril), f., alezan - BSO +9 (0,38)
par CARDERO (DE) (holst) - Yvelines,
E.A.R.L. HARAS DU FRANC MOREAU
- 2016 Sans renseignement de ULTRA Z (BE) (z)

RIKA DU VERY (sfa) alezan 2005 ÉLEVÉE DANS LES COTES D'ARMOR -
S.C.E.A. DU ROC'HELL

- par ELF D'OR (sfa) et TOSCANE (sfa) par URIEL (sfa)
et CAMARADE RAPIDE (sfa) par IBRAHIM
BSO +9 (0,41) - Mise à la reproduction en 2008
- 2015 FLAIRSOU D'OZE**, (24 mars), m., bai -
BSO +15 (0,35) BCC +3 (0,22)
par QUAPRICE BOIMARGOT QUINCY (DE) (olst) - Aube,
OZE STABLES
- 2016 Sans renseignement de WINDOWS VH COSTERSVELD (BE)
(bwp) et de KANNAN (NL) (kwpn)

RIKKOU DE FONDCOMBE (sfa) noipan 2005

- ÉLEVÉE DANS LE RHONE - Dr. Vét. PHILIPPE PREVOST et
Dr. PASCALE PREVOST
par QUITO DE BAUSSY (sfa) et NEIGE D'ORION (sfa)
par FUNCHAL DE SEMILLY (sfa) et UDELLE D'ORION (sfa)
par NEPTUNE D'ALARY (aa)
Mise à la reproduction en 2012
- 2015 FELD AM SODH**, (30 avril), f., noipan - BSO +12 (0,23)
par ADZARO DE L'ABBAYE - Côte-d'Or,
E.A.R.L. HARAS DE LA CHARME
- 2016 Sans renseignement de ANDIAMO SEMILLY

RIM STAR DE TEXO (aacr) bai 2005 ÉLEVÉE EN HAUTE-VIENNE -
S.C.E.A. DE TEXONNIERAS

- par QUICK STAR (sfa) et GRIME (aa) par IAGO C (aa)
et NETTE ET BIEN (aa) par VOTEZ BIEN (aa)
BSO +3 (0,53) - Mise à la reproduction en 2011
- 2015 FLIRT DE BEAUVOIR**, (3 juin), m., bai -
BSO +7 (0,37) BCC +6 (0,22)
par DRAKKAR DES HUTINS (sfa) - Vienne,
S.A.R.L. GIRAUD ERIC
- 2016 Sans renseignement de CHAMIR Z (BE) (z)

RIMELLE DU FAUBOURG (sfa) bai 2005

- ÉLEVÉE DANS LA MEUSE - Mme PATRICIA RAPPE
par EFLE DE B'NEVILLE (sfa) et TIFANI III (sfa) par AMARPOUR (ps)
et ALTEA (sfa) par KALMISTE (sfa)
Mise à la reproduction en 2009
- 2011 BARON DU FAUBOURG**, (15 avril), m., bai - BSO +2 (0,34)
par IDEM DE B'NEVILLE (sfa) - Meuse, Mme PATRICIA RAPPE
- 2016 Sans renseignement de AIRBORNE MONTECILLO (US) (fsf)

RINSEL SITTE (BE) (sbs) bai 2001 ÉLEVÉE EN BELGIQUE -
SBS numéro 0 - HORSE OF BELGIUM

- par KANNAN (NL) (kwpn) et INSEL SITTE (bwp)
par MAJOR DE LA COUR (sfa) et GUTE SITTE (se) par GRANDE (han)
ISO 133 (10) BSO +20 (0,57) - Mise à la reproduction en 2010
- 2015 FRINSEL D'OZEE**, (31 mars), f., bai - BSO +18 (0,37)
par CANTURO (DE) (holst) - Calvados, S.C.E.A. ZIVELIA HORSE
- 2016 Sans renseignement de URANO DE CARTIGNY (sfa)

- Sans renseignement de QUERLYBET HERO (BE) (sbs)
Sans renseignement de QUERLYBET HERO (BE) (sbs)
Sans renseignement de QUERLYBET HERO (BE) (sbs)

RIOJA DU CHENE BENIT (sfa) bai 2005

- ÉLEVÉE EN HAUTE-SAONE - Dr. Vét. GUY GIRARD
par KAOLIN D'ELLE (sfa) et LOVE ME DU CHENE BENI (sfa)
par ULTRA DE ROUHET (aa) et DIXIE GIRL DU CHEN (sfa)
par STEW BOY (sfa)
Mise à la reproduction en 2010
- 2015 FUEGO DU CHENE BENIT**, (12 avril), m., bai f. -
BSO +11 (0,27) par ULMAR MAIL (sfa) - Doubs,
E.A.R.L. DU CHENE BENIT

RIOLET DE TROTEVAL (sfa) alezan 2005

- ÉLEVÉE DANS LE CALVADOS - Mme LAURE AUBREE
par HELIOS DE LA COUR II (sfa) et ETOILE DE BELLEVUE III (sfa)
par MUGUET DU MANOIR (sfa) et QUAI DES BRUMES V (sfb)
par GENET DE BRATAND (sfa)
ISO 106 (11) - Mise à la reproduction en 2012
- 2015 FOLIE DOUCE TROTEVAL**, (25 juin), f., alezan -
BSO +11 (0,30) par QANTAR DES ETISSES (sfa) - Calvados,
M. JULIEN AUBREE, Mlle GWENDOLINE BLAIZOT

RIOVANNA DES ISLES (sfa) bai f. 2005

- ÉLEVÉE EN LOIRE-ATLANTIQUE -
ELEVAGE CHICHE-HUBERT HELENE CHICHE-HUBERT
par DOLLAR DELA PIERRE (sfa) et NELSEA DES ISLES (sfa)
par CAUCALIS (sfa) et FANTASIA DES ISLES (sfa)
par LEPRINCE DE THURIN (sfa)
ISO 101 (10) BSO +9 (0,54) - Mise à la reproduction en 2010
- 2015 FEED BACK MARIN**, (19 mai), m., noipan - BSO +10 (0,31)
par NONPLUSULTRA 33 (DE) (old) - Charente-Maritime,
S.C.E.A. HARAS DE ROCHEFORT
- 2016 Sans renseignement de AIR JORDAN (DE) (old)

RIPOSTE D'AMY (sfa) gris 2005 ÉLEVÉE DANS LES ARDENNES -
M. MICHEL PEZE

- par MR BLUE (NL) (kwpn) et HESPOIR DEFONTAINE (sfa)
par QUAT'SOUS (sfa) et DYNA II (sfa) par JALISCO B (sfa)
BSO +16 (0,43) - Mise à la reproduction en 2007
- 2009 VOLUPTÉ D'AMY, f. - ISO 127 (14) JSO 5 BSO +17 (0,54)
par CONCORDE (NL) (kwpn)
- 2011 BOUMRANG D'AMY, m. -
ISO 125 (15) JSO 4 BSO +24 (0,49) BCC +17 (0,23) BDR +2
(0,26) par KANNAN (NL) (kwpn)
- 2015 FRIVOLE D'AMY**, (3 mai), f., bai f. - BSO +18 (0,24)
par ARMITAGES BOY (DE) (old) - Ardennes, M. ARNAUD PEZE
- 2016 Sans renseignement de TORNESCH (NL) (kwpn)

RIQUITA DE SOULT (aa) bai 2005 ÉLEVÉE DANS LE LOT -
M. PHILIPPE MEYNIEL

- par GAVERLYS DU CERCLE (aa) et DORIS DE CAMPREDON (aa)
par IRAM DE CHALEZAC (aa) et GAVILANE (ps)
par DARK TIGER (US) (ps)
Mise à la reproduction en 2014
- 2015 FORDTORINO Z SALAMMO**, (15 mai), m., bai - BSO +7 (0,33)
par LUCCIANNI (sfa) - Var, Mme MAUD SANCHEZ

RIRALAVIE (sfa) alezan 2005 ÉLEVÉE DANS LA MANCHE -
Mme CAROLINE MARQUET et Mme ELODIE NAVET

- par DOLLAR DELA PIERRE (sfa) et VITAVIE III (sfa)
par LE TOT DE SEMILLY (sfa) et NOUBA DE NEUVE (sfa)
par GRAND YAKA (ps)
ISO 131 (11) BSO +13 (0,59) - Mise à la reproduction en 2014
- 2015 FLORIDA CAEL**, (15 juin), f., alezan - BSO +20 (0,29)
par URANO DE CARTIGNY (sfa) - Manche,
Mme ELODIE NAVET, Mme CAROLINE MARQUET
- 2016 Sans renseignement de UP TO YOU (sfa)

RISCHNA (sfa) bai 2005 ÉLEVÉE DANS LA MANCHE -
E.A.R.L. DU HAMEAU GERMAIN

- par LE TOT DE SEMILLY (sfa) et MISCHNA (sfa)
par QUIDAM DE REVEL (sfa) et TISCHNA (sfa) par KAYACK (sfa)
ISO 112 (09) BSO +11 (0,53) - Mise à la reproduction en 2009
- 2015 FOLLE PASSION MARINE**, (17 juin), f., baicr -
BSO +11 (0,31) par NONPLUSULTRA 33 (DE) (old) -
Charente-Maritime, S.C.E.A. HARAS DE ROCHEFORT
- 2016 Sans renseignement de PEZETAS DU ROUET (sfa)

RISETTE DE BLONDEL (sfa) alezan 2005

- ÉLEVÉE DANS LA MANCHE - M. MICHEL RUEL et E.A.R.L. LES ARNETS
par IDEAL DE PRISSEY (sfa) et MAPIERRE DE BLONDEL (sfa)
par DOLLAR DELA PIERRE (sfa) et VERGONNE II (sfa)
par PALADIN DES IFS (sfa)
BSO +14 (0,44) - Mise à la reproduction en 2007
- 2015 FAIRY DE BELHEME**, (25 mars), f., bai - BSO +14 (0,33)
par VERDI (NL) (kwpn) - Seine-Maritime, M. FREDERIC AIMEZ

2016 Sans renseignement de WINDOWS VH COSTERSVELD (BE) (bwp)

RISHKA HEUTIERE (sfa) al bru 2005 ÉLEVÉE DANS LA MANCHE - M. PAUL DUBOS et Mlle AURELIE BETHUNE

par CALVARO (DE) (holst) et CHRYSEIS (sfa) par STARTER (sfa) et QUANOE (sfa) par KAYACK (sfa)

ISO 112 (10) BSO +11 (0,55) - Mise à la reproduction en 2011

2015 **FRISHKA HEUTIERE**, (24 juin), f., al fon par MYLORD CARTHAGO (sfa) - Manche, M. PAUL DUBOS

2016 Sans renseignement de URANO DE CARTIGNY (sfa)

RISIS D'ELGO (sfa) bai 2005 ÉLEVÉE DANS L'ISERE - M. MATHIEU ELGOYHEN

par DIAMANT DE SEMILLY (sfa) et IRIS ROUGE DE VILLIER (sfa)

par RUBIS ROUGE (sfa) et ACTIVE DE VILLIERS (sfa)

par DOUBLE ESPOIR (sfa)

Mise à la reproduction en 2011

2015 **FUEGO DES EFFEILLERS**, (3 juin), m., alezan - BSO +19 (0,25) par MALOUBET DE PLEVILLE (sfa) - Isère, M. SYLVAIN SEYTRE

RISSIGARDE bai 2005 ÉLEVÉE DANS LE MORBIHAN - M. YVES HEDAN par KAPGARDE (ps) et KOUNTRISSIME par DADARISSIME (ps) et COUNTRIELAS par TANLAS (ps)

Mise à la reproduction en 2010

2015 **FILASTROCCA DE CHATAY**, (26 mars), f., al bru par MR FLY DE LANDETTE (sfa) - Paris, Mme SONIA DE LIME

2016 Sans renseignement de ZAMBEZI SUN (GB) (ps)

RITA DU PARK (sfa) bai 2005 ÉLEVÉE DANS LE MORBIHAN - Mme CORINNE ACCARY

par KANNAN (NL) (kwpn) et QUININE DE LIVOYE (sfa)

par UKASE (sfa) et MANOLA DE LIVOYE (sfa) par ARTICHAUT (sfa)

BSO +14 (0,46) - Mise à la reproduction en 2009

2015 **FRIMEUR DU PARK**, (10 juin), m., bai - BSO +11 (0,35) BDR +3 (0,26) par LANDOR S (DE) (old) - Morbihan, Mme CORINNE ACCARY

2016 Sans renseignement de L'ARC DE TRIOMPHE (DE) (old)

RITA DU VERET (sfa) alezan 2005 ÉLEVÉE DANS LE CALVADOS - M. ROBERT ANFRAY et Mme AGNES JUHEL ANFRAY

par JAVOLLO (sfa) et GELINOTTE DU VERET (sfa)

par ARPEGE PIERREVILLE (sfa) et ROSKA II (sfa)

par IN CHALA A (sfa)

Mise à la reproduction en 2010

2015 **FIFIDACIER DU VERET**, (3 juin), f., alezan - BSO +14 (0,24) par URANO DE CARTIGNY (sfa) - Calvados, Mme AGNES JUHEL ANFRAY

2016 Sans renseignement de MONTENDER (NL) (kwpn)

BITANE DE CAVENONE (sfa) bai 2005 ÉLEVÉE DANS L'ALLIER - M. FRANCK VAN GHELUWE

par JOYAU DE BLOYE (sfa) et EGLANTINE DE L'AY (sfa)

par THEO TOP (sfa) et KALERIANE (sfa) par FRANCILIUS (ps)

ISO 108 (10) BSO +1 (0,55) - Mise à la reproduction en 2011

2015 **FELICIE DE CAVENONE**, (3 septembre), f., bai - BSO +7 (0,21) par TORNESCH (NL) (kwpn) - Allier, M. FRANCK VAN GHELUWE

RIUMATA DES MALAIS (sfa) alezan 2005

ÉLEVÉE DANS LA MANCHE - Mme DOMINIQUE DUMONT et

M. TANCREDE DUMONT

par KANNAN (NL) (kwpn) et DJEDDA DES MALAIS (sfa)

par PAPIILLON ROUGE (sfa) et KADIEVKA (sfa) par URIEL (sfa)

ISO 139 (11) JSO 6 BSO +25 (0,59) - Mise à la reproduction en 2012

2015 **FIGARO DE VIZY**, (10 mai), m., bai f. - BSO +24 (0,37)

par BALOU DU ROUET (DE) (old) - Corrèze,

Mme JOCELYNE LEVY

RIVA DE OUISTREHAM (sfa) alezan 2005

ÉLEVÉE DANS LE CALVADOS - M. DAVID AISSA

par PALADIN DES IFS (sfa) et ARROGANTE ASSEMONT (sfa)

par KESSEL II (sfa) et URANIE (sfa) par NARQUOIS

ISO 110 (10) BSO +1 (0,58) - Mise à la reproduction en 2012

2015 **FLECHE DE OUISTREHAM**, (7 juin), f., al bru - BSO +11 (0,29) par THAIS DE PEGASE (sfa) - Calvados, M. DAVID AISSA

2016 Sans renseignement de VAGABOND DE LA POMME (BE) (sbs) et de TOPINAMBOUR (NL) (kwpn)

RIVAL DE MAUCOURT (sfa) gris 2005 ÉLEVÉE DANS LA MEUSE - M. JEAN-ALBERT LOUIS

par IMPREUVU DE LA COUR (sfa) et VISA DE MAUCOURT (sfa)

par NIDOR PLATIERE (sfa) et LARLEM (sfa)

par URANUS DE L'ERE (sfa)

ISO 113 (10) BSO +2 (0,53) - Mise à la reproduction en 2011

2015 **FLYER DE MAUCOURT**, (24 mai), m., blanc - BSO +5 (0,30) par GERONIMO DE BAUGY (sfa) - Meuse, M. JEAN-ALBERT LOUIS

2016 Sans renseignement de PIVAROT VAN DE KAPEL (BE) (sbs)

RIVALE DES SERVOIS (sfa) bai 2005

ÉLEVÉE DANS LE PAS-DE-CALAIS - M. FRANCIS BOUCHER

par JOYAU DE BLOYE (sfa) et GAÏETE DES SERVOIS

par HENAUD (aa) et LAME D'OR (sfa) par DANSEUR II (sfa)

Mise à la reproduction en 2014

2015 Naissance déclarée (8 mai), m., bai BSO +2 (0,35)

par SILVIO (DE) (old) - Nord, M. LAURENT DELPLACE

2016 Sans renseignement de SILVIO (DE) (old)

RIVALY D'AUROIS (sfa) bai 2005 ÉLEVÉE DANS L'ALLIER -

M. ROBERT MAURY

par BALDER DE SERIPHE (sfa) et LA ROIVALY (ps) par PERVAL (ps)

et L'AUROISE (ps) par LES TROIS ROIS (ps)

Mise à la reproduction en 2009

2015 **FELICITA DE YOUX**, (24 mars), f., bai

par EN AVANT DU ROUET (sfa) - Puy-de-Dôme,

M. CHRISTIAN STAZEWSKI

2016 Sans renseignement de UBERGRAAF D (BE) (bwp)

RIVE DECHANTELOUBE (sfa) bai 2005

ÉLEVÉE EN HAUTE-LOIRE - M. CHRISTOPHE LEBLANC

par KAOLIN D'ELLE (sfa) et BELLE FONTAINE III (sfa)

par HASARD A (sfa) et IRIN GLAS (sfa) par SIMOUN C (sfa)

Mise à la reproduction en 2008

2015 **FINEFLEUR CHANTELOUBE**, (22 juin), f., bai - BSO +2 (0,23)

par QUINTUS LS LA SILLA (MX) (oes) - Haute-Loire,

M. CHRISTOPHE LEBLANC

RIVE DE LA WANTZ (sfa) alezan 2005 ÉLEVÉE EN SEINE-MARITIME -

Mme PASCALE PETILLON

par QREDO DE PAULSTRA (sfa) et TOPAZE D'ESPOIR (sfa)

par MUGUET DU MANOIR (sfa) et ETOLE (sfa) par QUASTOR (sfa)

ISO 115 (10) JSO 4 BSO +2 (0,58) - Mise à la reproduction en 2011

2015 **FAIR PLAY DE LA WANTZ**, (17 mai), m., alezan -

BSO +12 (0,35) par HUPPYDAM DES HORTS (sfa) -

Seine-Maritime, Mme PASCALE PETILLON,

M. JOEL PETILLON

2016 Sans renseignement de PRESIDENT (NL) (kwpn)

RIVE D'HONVAULT (sfa) alezan 2005

ÉLEVÉE DANS LE PAS-DE-CALAIS - M. HENRI-PIERRE DELPLACE

par CORADO DU MONTOIS (sfa) et IDOLE DU COUDRAI (sfa)

par BRUGNON (ps) et CALINE DU COUDRAI (sfa)

par ROCK DES CHAMPS (sfa)

Mise à la reproduction en 2010

2015 **FIFTIE DE VERTAIN**, (19 avril), f., bai

par CAPTAIN PAUL (DE) (han) - Nord,

M. MATTHIEU GYSELINCKX

2016 Sans renseignement de BELUGA DE FOLIE

RIVER PLATE (sfb) noipan 2005 ÉLEVÉE EN HAUTE-MARNE -

Mme ALEXANDRA DESSAUVAGES

par LANDOR S (DE) (old) et BANOUCHEKA DU CIL (sfa)

par LEOPARD DU CASTEL (sfa) et PRICILE DU MONTOIS (sfa)

par HEPSON DU MONTOIS (sfa)

Mise à la reproduction en 2009

2015 **FOREVER DE PRELAVAUX**, (25 juillet), f., bai f. -

BSO +5 (0,27) par OLYMPIC DE SAVIGNY (sfa) - Haute-Marne,

Mme NATHALIE GIRARDOT

2016 Sans renseignement de OLYMPIC DE SAVIGNY (sfa)

RIVIERA DE BARRES (aa) gris 2005

ÉLEVÉE DANS LE TARN-ET-GARONNE - M. JEAN-MICHEL BONHORE

par FUSAIN DU DEFY (aa) et CLEMENCE (aa)

par KNOUR DE PLAISANCE (aa) et QUELLE EST BELLE (aa)

par FANFAN LA TULIPE E (aa)

Mise à la reproduction en 2014

2015 **FANTAISIE D'HONTAREDE**, (29 avril), f., gris

par MARLOU DES ETISSES (sfa) - Lot-et-Garonne,

M. CHRISTIAN DUBOURDIEU

2016 Sans renseignement de SHAMAN DU YAM'S (aacr)

RIVIERA DE BEAUFOR (sfb) noipan 2005

ÉLEVÉE DANS LE CALVADOS - M. ERIC LEVALLOIS

par LE TOT DE SEMILLY (sfa) et BAKANNA (BE) (bwp)

par KANNAN (NL) (kwpn) et KITHANA (bwp) par GOLD SKY (han)

ISO 111 (09) BSO +12 (0,57) - Mise à la reproduction en 2011

2015 **FREDDIE DE BEAUFOR**, (16 mai), m., gris - BSO +13 (0,37)

par UTRILLO VD HEFFINCK (BE) (bwp) - Calvados,

M. ERIC LEVALLOIS

2016 Sans renseignement de FOR PLEASURE (DE) (han)

RIVIERA DE TOSCANE

(sfa) alezan 2005

ÉLEVÉE DANS LA MARNE - S.C.E.A. DU VIEUX NOYER

par FOR PLEASURE (DE) (han) et FANNY DU MURIER (sfa)

par LAUDANUM (ps) et TOSCANE (sfa) par URIEL (sfa)

ISO 143 (13) **JSO** 6 **BSO** +23 (0,65) - Mise à la reproduction en 2008**2015 FIRST LADY DE JENNIKA**, (13 avril), f., al bru - BSO +21 (0,38) par VIGO D'ARSOUILLES (BE) (bwp) - Eure-et-Loir, M. LUDOVIC TAUGOURDEAU, Mme CATHERINE GONZENBACH**2016** Sans renseignement de VIGO D'ARSOUILLES (BE) (bwp)
Sans renseignement de VIGO D'ARSOUILLES (BE) (bwp)**RIVIERA VILLERS**

(sfb) alezan 2005 ÉLEVÉE DANS L'OISE - S.N.C. HARAS DE VILLERS

par CARDERO (DE) (holst) et L'ETRANGERE (sfa)

par TROPHEE DU ROZEL (sfa) et ALMERIA II (sfa) par ALME (sfa)

ISO 131 (12) **JSO** 6 **BSO** +14 (0,60) - Mise à la reproduction en 2012**2015 FORTIORI VILLERS**, (24 mai), m., alezan - BSO +14 (0,30) par R'BUS (sfa) - Oise, S.N.C. HARAS DE VILLERS**2016** Sans renseignement de TYCOON D'ARGENCES (sfa)**RIVIERE DE BLANCHIZET**

(sfa) bai pie 2005

ÉLEVÉE EN SAONE-ET-LOIRE - M. YVES BERGERON

par LITSAM (sfa) et NAYA DE BLANCHIZET (sfa)

par DONALD ROUGE II (sfa) et OCEANIDE ETOILEE (sfb)

par DON JUAN (sfa)

Mise à la reproduction en 2009

2015 FAROUK DE BLANCHIZET, (21 avril), m., bai - BSO +3 (0,33) par FIDELIO DU DONJON - Saône-et-Loire, M. YVES BERGERON**2016** Sans renseignement de FIDELIO DU DONJON**RIVIERE DE GUISE**

bai 2005 ÉLEVÉE DANS LA MOSELLE -

Dr. Vét. CLAUDE PAUL MULLER

par QUAPRICE BOIMARGOT QUINCY (DE) (holst)

et NIRVANA DE GUISE par KANNAN (NL) (kwpn)

et CHYPSY (DE) (holst) par ROCCO (holst)

Mise à la reproduction en 2009

2009 VENUS DU GUE (cs), f. - ISO 125 (15) BSO +15 (0,52) par CAP KENNEDY (DE) (holst)**2015 FLEUR DU GUE**, (2 juin), f., bai - BSO +20 (0,24) par VINCY DU GUE - Meurthe-et-Moselle, S.C.E.A. DU GUE**RIVIERE DE L'AIROU**

(sfa) bai 2005 ÉLEVÉE DANS LA MANCHE -

M. DENIS MASSUE

par ROBIN II Z (DE) (han) et MINKA DE L'AIROU (sfa)

par SOCRATE DE CHIVRE (sfa) et TINIE DE ROSE (sfa)

par HEROS DE CAVRON (sfa)

BSO +7 (0,47) - Mise à la reproduction en 2008**2009 VENI VIDI VICI SALAM**, h. - ISO 122 (15) BSO +14 (0,56) par FLIPPER D'ELLE (sfa)**2015 FIDJI DE NEPTUNE**, (15 avril), f., alezan - BSO +16 (0,33) par PRESIDENT (NL) (kwpn) - Creuse, M. PHILIPPE SLAOUTI**2016** Sans renseignement de CONSUL DL VIE Z (BE) (z)**RIVIERE DE MAI**

(sfa) bai 2005 ÉLEVÉE DANS LE CALVADOS -

M. JACQUES NAVET et Mme FLORIANE NAVET

par GUEPARD DE BREKKA (sfa) et UNE DE JASSY (sfa)

par PILUM (sfa) et DAME DE MAI I (sfa) par SURIOSO (sfa)

Mise à la reproduction en 2014

2015 FLUME, (11 juin), m., bai par QUICK STAR (sfa) - Calvados, M. ANDRE KOBOULOFF**2016** Sans renseignement de FOR PLEASURE (DE) (han)**RIVONA DU LYS**

(sfb) alezan 2005 ÉLEVÉE DANS LE VAL-D'OISE -

Mme CLEMENCE LABORDE

par CROWN Z (BE) (z) et DIVONA (sfa) par OBERON DU MOULIN

et OU VA T ELLE (sfa) par HADJ A (aa)

ISO 113 (12) **BSO** +13 (0,60) - Mise à la reproduction en 2013**2015 FALCONE DU LYS**, (11 juin), m., alezan - BSO +12 (0,31) par LANDSTURM (DE) (old) - Val-d'Oise, Mme CLEMENCE LABORDE**2016** Sans renseignement de CASALL DE FUYSSIEUX Z (BE) (z)**RIWAYA DE MOENS**

(sfa) bai 2005 ÉLEVÉE DANS LA MANCHE -

M. JOSE HANNA

par KANNAN (NL) (kwpn) et KALINE DE MOENS (sfa)

par CINCABA ROUGE (sfa) et OCEANE DE LAHURIE (sfa)

par QUASTOR (sfa)

ISO 130 (11) **JSO** 5 **BSO** +18 (0,59) - Mise à la reproduction en 2011**2015 FEERIE D'ARGOUGES**, (20 juin), f., bai - BSO +16 (0,28) par VOLODIA D'ARGOUGES - Manche, M. JOSE HANNA**RIXE DU VIMAGE**

(sfa) alezan 2005 ÉLEVÉE DANS LE NORD -

S.A.R.L. LES AMIS DES CHEVAUX

par GRENAT DE GREZ (sfa) et CALYPSO ANDREIDES (sfa)

par QUINIQU (sfa) et COULEMELLE (aa) par COURLIS (*aa*)

BSO +6 (0,41) - Mise à la reproduction en 2012**2015 FELIX DU VIMAGE**, (3 avril), m., bai - BSO +12 (0,33)

par NUMERO UNO (NL) (kwpn) - Mayenne,

Mme EMMANUELLE SEMENENKO,

Mme VIRGINIE SEMENENKO

ROCAILLE

(sfa) alezan 2005 ÉLEVÉE DANS LE CALVADOS -

M. FREDERIC LAVOINNE

par HELIOS DE LA COUR II (sfa) et GAMBAS DE BRAIZE (sfa)

par VESONTIO DU MESNIL (sfa) et LARPEGE (sfa) par ARPEGE (sfa)

BSO +2 (0,41) - Mise à la reproduction en 2007 - Morte en 2016**2015 FERIA DES FLAGUES**, (2 mars), f., bai - BSO +12 (0,33)

par UGANO SITTE (BE) (sbs) - Calvados,

M. FREDERIC LAVOINNE

2016 Sans renseignement de CONTENDRO (DE) (holst)**ROCK STAR GESMERAY**

(sfa) bai 2005

ÉLEVÉE EN ILLE-ET-VILAINE - Mme NICOLE POLLET et M. CLAUDE POLLET

par QUICK STAR (sfa) et FELINE GESMERAY (sfa)

par PAPIILLON ROUGE (sfa) et TADORNE DU BOIS (sfa)

par MATADOR DU BOIS (sfa)

ISO 116 (13) **BSO** +17 (0,58) - Mise à la reproduction en 2014**2015 FELIN GESMERAY**, (31 mars), m., bai - BSO +17 (0,38)

par CANTURO (DE) (holst) - Ile-et-Vilaine,

Mme NICOLE POLLET

2016 Sans renseignement de KALASKA DE SEMILLY (sfa)**ROCK TIME**

(sfa) alezan 2005 ÉLEVÉE DANS LE CALVADOS -

Mme HENRIETTE EVAIN

par QUIDAM DE REVEL (sfa) et BABY BOOM IV (sfa)

par JOYAU D'OR A (sfa) et KERMIRANDE (sfa) par TURNER (ps)

BSO +10 (0,43) - Mise à la reproduction en 2008**2015 FIORI**, (30 avril), m., al bru -

BSO +18 (0,36) BCC +12 (0,24) BDR +1 (0,27)

par KANNAN (NL) (kwpn) - Calvados,

Mme HENRIETTE EVAIN

2016 Sans renseignement de LAUTERBACH (DE) (old)**ROCKET DE LA LUNE**

(sfa) bai 2005 ÉLEVÉE EN L'EURE-ET-LOIR -

M. MARC BERNARD

par ROYAL FEU (sfa) et LEA DE PERRON (sfa)

par LE TOT DE SEMILLY (sfa) et LITTLE MIST (sfa)

par ESPOIR EN TOI (sfa)

ISO 112 (11) **BSO** +3 (0,57) - Mise à la reproduction en 2013**2014 EKO DE PREJEUX**, (27 avril), m., bai

par SUPER KRACK (BE) (oes) - Loir-et-Cher,

Mme MAGALI ROJDA

ROCKET FRIVOLE

(sfb) alezan 2005

ÉLEVÉE DANS LES DEUX-SEVRES - Mme SYLVIE HIPPOMER

par ILVIEN DES MIELLES (sfa) et NOISETTE DES SAULES (sfa)

par PAMPHILE (sfa) et AUDACE DES SAULES (sfa)

par LEPRINCE DE THURIN (sfa)

Mise à la reproduction en 2008

2015 FEELING FRIVOLE, (15 mai), f., bai

par LIFESTYLE (DE) (old) - Manche, Mme SYLVIE HIPPOMER

2016 Sans renseignement de LIFESTYLE (DE) (old)**ROCKETTE DU BIOLAY**

(sfb) bai 2005 ÉLEVÉE DANS L'AIN -

M. ALBERT MOISSONNIER

par QUAPRICE BOIMARGOT QUINCY (DE) (holst)

et CATHY DU BIOLAY (sfa) par STEW BOY (sfa)

et HOTESSE DU BIOLAY (sfa) par KACOLET (ps)

ISO 126 (11) **JSO** 4 **BSO** +13 (0,60) - Mise à la reproduction en 2013**2015 FALSTAF DU BIOLAY**, (2 juin), m., bai f. - BSO +14 (0,38)

par CANTURO (DE) (holst) - Ain,

M. BERTRAND MOISSONNIER

2016 Sans renseignement de CANTURO (DE) (holst)**ROCKETTE HOGUE**

(sfa) noir 2005 ÉLEVÉE DANS LES YVELINES -

M. GENNY SANCEAU

par KANNAN (NL) (kwpn) et KININE HOGUE (sfa)

par VERT ET ROUGE (sfa) et QUERITA par HERON DU PIC (aa)

BSO +14 (0,42) - Mise à la reproduction en 2009**2015 FORCYS DES LAURIERS**, (15 mai), m., bai - BSO +18 (0,31)

par HUPPYDAM DES HORTS (sfa) - Saône-et-Loire,

M. CYRIL MERCIER, Mme DELPHINE GRANDCLAUDE

2016 Sans renseignement de FIDELIO DU THOT (sfa)**ROCK'IN'BLUES**

(sfa) bai 2005 ÉLEVÉE DANS LE MORBIHAN -

Mme MARYANN PONS

par QUINIQU (sfa) et MAYARA (sfa) par GALOPIN DU BOELE (sfa)

et QUINA DES BRUYERES (sfa) par NIGHT AND DAY (ps)

ISO 136 (14) **BSO** +11 (0,59) - Mise à la reproduction en 2014**2015 FAIT DIVERS**, (20 octobre), f., bai -

BSO +19 (0,39) BCC +11 (0,23) BDR +3 (0,26)

par KANNAN (NL) (kwpn) - Orne, S.A.R.L. FANTAISIE,

M. JULIEN CALM

2016 Sans renseignement de ROCK'N ROLL SEMILLY (sfa)
Sans renseignement de ROCK'N ROLL SEMILLY (sfa)

RODAMINE DE RIBAUD

(sfa) alezan 2005 ÉLEVÉE EN COTE-D'OR - M. JACKY MOUCHOUX

par URBAIN DU MONNAI (sfa) et VELIA II (sfa) par URIEL (sfa) et ELECTRE IV (sfa) par UN PRINCE (ps)

Mise à la reproduction en 2008

2015 FIONA DE RIBAUD, (29 mars), f., bai - BSO +10 (0,33) BCC +8 (0,20) par IOLISCO DE QUINHON (sfa) - Côte-d'Or, M. JACKY MOUCHOUX

2016 Sans renseignement de QUOOL DU BOIS MARGOT (sfb)

RODRISCA

(sfa) bai 2005 ÉLEVÉE DANS LA MANCHE - M. FABIO MASSIMO GALBIATI

par ZANDOR Z (DE) (rhd1) et GALISCA DU BEL AIR (sfa)

par JALISCO B (sfa) et TIMOTHEE DE LISLE (sfa) par FEU SACRE (sfa)

ISO 102 (10) **BSO** +2 (0,54) - Mise à la reproduction en 2011

2015 FANTASIO DU ROUGIER, (30 mai), m., bai par VALEUR D'ELLE - Dordogne, M. DENIS DEJEAN, Mme NATHALIE DEJEAN

ROHANA DES ESSARTS

(sfa) bai 2005

ÉLEVÉE EN HAUTE-SAONE - Mme MARY-CLAUDE MARTHEY

par KEOPS DU VINNEBUS (sfa) et FEELING DE BROUT (sfa)

par STEW BOY (sfa) et GYVARLEK (aa) par ARLEQUIN (*aa*)

Mise à la reproduction en 2014

2015 FOR LOVE A GOTTE, (17 mai), f., bai - BSO +6 (0,37) par NORWAY DE LA LANDE (sfa) - Haute-Saône, M. PIERRE BANWARTH

2016 Sans renseignement de WELCOME SYMPATICO (DE) (han) et de CARDERO (DE) (holst)

ROIIRITA

(sfb) alezan 2005 ÉLEVÉE DANS L'ORNE - M. MICHEL FRIGOT

par QUAPRICE BOIMARGOT QUINCY (DE) (holst)

et HOIRIE DE JUPEAU (sfa) par QREDO DE PAULSTRA (sfa)

et ULINDE DE PAULSTRA (sfa) par JABAD (sfa)

BSO +12 (0,40) - Mise à la reproduction en 2008

2015 FERRY AIR MF, (24 mai), m., bai - BSO +16 (0,30) par CON AIR (DE) (holst) - Orne, M. MICHEL FRIGOT

2016 Sans renseignement de CON AIR (DE) (holst)

ROLENTE

bai 2005 ÉLEVÉE DANS LES COTES D'ARMOR - M. BRUNO SOULOUMIAC

par ORLANDO (BE) (bwp) et JOLENTE (BE) (bwp)

par LYS DE DARMEN (sfa) et ALIANE (bwp) par GOLDFALK (han)

ISO 136 (11) **JSO** 6 **BSO** +11 (0,55) - Mise à la reproduction en 2013

2015 FALLOWEY LYADE, (8 mai), f., alezan - BSO +18 (0,38)

par BALOUBET DU ROUET (sfa) - Haute-Vienne, M. CHARLES LEDAY

2016 Sans renseignement de FOR PLEASURE (DE) (han)

ROLLPOM DU GEVAUDAN

(aa) alezan 2005

ÉLEVÉE EN LOIRE-ATLANTIQUE - S.C.E.A. LES HUNIERES

par DUMPOM (ac) et VICI DU GUE (aa) par FOL AVRIL (aa)

et UNIFLORE (aa) par AVISO (aa)

BSO +1 (0,43) - Mise à la reproduction en 2009

2015 FLOWER DU GEVAUDAN, (8 mars), f., bai - BSO +11 (0,33) BDR +5 (0,22) par CONTENDRO (DE) (holst) - Loire-Atlantique, S.C.E.A. LES HUNIERES

2016 Sans renseignement de WINDOWS VH COSTERSVELD (BE) (bwp)

ROLLS AND SUN D'URFE

(sfa) bai f. 2005

ÉLEVÉE DANS LA LOIRE - Mme MICHELE MARNAS

par CARANTILLY (sfa) et SUN SHINE (sfa) par YAWOL (aa)

et KALINE DES BOIS (sfa) par EMIR XI (sfa)

Mise à la reproduction en 2011

2015 FOREVER SUN D'URFE, (2 mai), m., bai f. - BSO +8 (0,30)

par NERVOSO (sfa) - Loire, S.C.E.A. ECURIES D' URFE

ROLLS DE FRANCE

(sfa) alezan 2005 ÉLEVÉE DANS LA MANCHE - Mme FRANCOISE FERON

par LE TOT DE SEMILLY (sfa) et IRLANDAISE II (sfa)

par VESONTIO DU MESNIL (sfa) et UNE AMERICAINE (sfa)

par PANDORE DU THOT (sfa)

ISO 117 (09) **JSO** 4 **BSO** +12 (0,56) - Mise à la reproduction en 2010

2015 FALCO DE FRANCE, (3 mars), m., alezan - BSO +13 (0,27) par ARTISTE DE L'ABBAYE - Manche, M. REMI FERON

2016 Sans renseignement de ARTISTE DE L'ABBAYE

ROLLS PLATIERE

(sfa) al crl 2005 ÉLEVÉE DANS LA MANCHE - M. S.C.E.A. LEFORESTIER

par QUIDAM DE REVEL (sfa) et GRANDEUR PLATIERE (sfa)

par GRANDEUR (DE) (han) et VALERIANE PLATIERE (sfa)

par LE TOT DE SEMILLY (sfa)

ISO 114 (11) **BSO** +11 (0,58) - Mise à la reproduction en 2012

2015 FLEURON PLATIERE, (18 mai), m., al fon - BSO +14 (0,39) par JARNAC (sfa) - Manche, M. S.C.E.A. LEFORESTIER

2016 Sans renseignement de VAGABOND DE LA POMME (BE) (sbs)

ROLLS ROYCE BLINIÈRE

(sfa) bai f. 2005

ÉLEVÉE DANS LA MANCHE - M. JEAN-CLAUDE HEURTAUX

par ALLEGRETO (sfa) et CYLLÈNE D'ETENCLIN (sfa) par ELF III (sfa)

et ODISSEE III (sfa) par URIEL (sfa)

BSO +10 (0,45) - Mise à la reproduction en 2009

2015 FAROL DE BLINIÈRE, (2 juin), m., bai

par CANTURO (DE) (holst) - Manche,

M. JEAN-CLAUDE HEURTAUX

2016 Sans renseignement de ANDIAMO SEMILLY

ROMANCE COUPARIE

(sfa) bai 2005 ÉLEVÉE DANS LA SARTHE - M. HERVE DUGUE et Mme SOPHIE DUGUE

par CALVARO (DE) (holst) et IRIÈLE DES ORES (sfa)

par PAMPHILE (sfa) et QUALITE DES ORES (sfa) par VIDOC (aa)

BSO +11 (0,40) - Mise à la reproduction en 2009

2015 FUNKY GIRL COUPARIE, (18 mai), f., bai -

BSO +14 (0,35) BCC +12 (0,26) par FLIPPER D'ELLE (sfa) -

Sarthe, M. HERVE DUGUE, Mme SOPHIE DUGUE

2016 Sans renseignement de TORNESCH (NL) (kwpn)

ROMANCE DE GY

(sfa) bai 2005 ÉLEVÉE DANS LE LOIR-ET-CHEVREUSE - M. BRUNO ALESSANDRINI

par ALLEGRETO (sfa) et FRANCE DU FRAYSSE (sfa)

par TROUPIER (sfa) et IDEE FOLLE (sfa) par PIERREVILLE (sfa)

BSO +5 (0,41) - Mise à la reproduction en 2007

2012 CICERO BLANC, (1 juillet), m., bai f. - BSO +9 (0,32)

par QUOOL DU BOIS MARGOT (sfb) - Meuse,

E.A.R.L. DE LA MAISON BLANCHE

2016 Sans renseignement de QUINTERO (DE) (holst)

ROMANCE DE LA GACHE

(sfa) alezan 2005

ÉLEVÉE DANS L'INDRE - Mme YOLANDE FIRMIN

par APACHE D'ADRIERS (sfa) et CORALYNE D'AVRIL (ac)

par FOL AVRIL (aa) et TOUPIE (GB) (ps) par KING'S TROOP (GB) (ps)

ISO 124 (11) **BSO** +8 (0,60) - Mise à la reproduction en 2014

2015 FOLIE MENJOLET, (28 juin), f., bai - BSO +13 (0,30)

par TSUNAMI DE HUS - Haute-Garonne, Mme NICOLE PLAN

ROMANCE DE SOULAC

(sfb) bai 2005 ÉLEVÉE EN GIRONDE - M. JEAN-PHILIPPE MARIN

par GAIAC DE LA ROQUE (sfa) et ELISHA DE SOULAC (cs)

par PARNAS (aa) et BETSY (oi)

Mise à la reproduction en 2008

2014 EVIDENCE DE SOULAC, (5 juillet), f., bai

par DARLON VAN DIJKERSHOF (BE) (bwp) - Gironde,

M. JEAN-PHILIPPE MARIN, Mme CECILE MARIN

2015 FARCEUR DE SOULAC, (6 juillet), m., bai

par DARLON VAN DIJKERSHOF (BE) (bwp) - Gironde,

M. JEAN-PHILIPPE MARIN, Mme CECILE MARIN

2016 Sans renseignement de DARLON VAN DIJKERSHOF (BE) (bwp)

ROMANCE D'EMM

(sfb) bai 2005 ÉLEVÉE DANS LE RHONE -

Mme MURIEL RANGER

par FOR PLEASURE (DE) (han) et NAMIRA (BE) (bwp)

par RAMIRO (DE) (holst) et DONA LISA (bwp) par DON CARLOS (han)

ISO 117 (11) **JSO** 5 **BSO** +10 (0,59) - Mise à la reproduction en 2013

2015 FARWAY D'EMM, (7 juin), m., al crl - BSO +20 (0,37)

par NERVOSO (sfa) - Ain, Mme MURIEL RANGER

ROMANCE DU HAUT BOIS

(sfa) bai 2005

ÉLEVÉE DANS LE DOUBS - M. ANDRE LARESCHÉ

par DAMIRO B (NL) (kwpn) et VALGADENA (sfa)

par CESAR DE LA COTE (sfa) et MACHA DE REUMONT (cs)

par AMADIS (ps)

Mise à la reproduction en 2008

2015 FANNY DU HAUT BOIS, (30 mars), f., bai -

BSO +11 (0,35) BCC +8 (0,20) par IOLISCO DE QUINHON (sfa) -

Doubs, M. ANDRE LARESCHÉ

ROMANCE DU VANDA

(sfb) alezan 2005

ÉLEVÉE DANS LE CALVADOS - S.A.R.L. CLIPPER DIFFUSION

par LE TOT DE SEMILLY (sfa) et LUVANDA (NL) (kwpn)

par GENTLEMAN (kwpn) et GUVANDA (se) par ULSTER (se)

ISO 109 (09) **BSO** +11 (0,59) - Mise à la reproduction en 2010

2015 FALCO DU VANDA, (15 avril), m., bai f.

par HERALD (DE) (holst) - Calvados, HARAS DU VANDA

ROMANE DE CRIEU

(sfa) alezan 2005 ÉLEVÉE EN ARIÈGE -

M. JEAN-PIERRE BONNET

par DIAMANT DE SEMILLY (sfa) et FLORILEGE III (sfa)

par KAN VIENS TU (sfa) et ROMA D'ENOCQ (sfa) par MISTRALIN (sfa)

ISO 119 (11) **BSO** +12 (0,53) - Mise à la reproduction en 2010

2015 FAVORITE DU GARRET, (24 avril), f., noipan - BSO +14 (0,36)
par CANTURO (DE) (holst) - Ariège, M. JEAN-PIERRE BONNET

ROMANE DE GRANDRY (sfa) bai 2005

ÉLEVÉE DANS LA MANCHE - Mme JOELLE ANGOT

par QUICK STAR (sfa) et UNANIME II (sfa) par INCITATUS (sfa)
et PRIMEVERE (sfa) par ILLUSTRE (sfa)

BSO +18 (0,45) - Mise à la reproduction en 2011

2015 FAVORITE DE GRANDRY, (7 mai), f., bai - BSO +21 (0,31)
par VAGABOND DE LA POMME (BE) (sbs) - Manche,
Mme JOELLE ANGOT

2016 Sans renseignement de ROCK'N ROLL SEMILLY (sfa)

ROMANE DE LA COUR (sfa) bai 2005 ÉLEVÉE DANS LA MANCHE -

M. JEAN-FRANCOIS COUETIL

par HELIOS DE LA COUR II (sfa) et ULANE DE LA COUR (sfa)
par KAYACK (sfa) et LADY DE LA COUR (sfa) par STARTER (sfa)

ISO 120 (10) **BSO** +9 (0,57) - Mise à la reproduction en 2014

2015 FEARLESS NOK, (27 avril), m., bai - BSO +15 (0,33)
par QUID DE TALMA (sfa) - Calvados, M. HUGUES MOUFFLET

2016 Sans renseignement de CHEF ROUGE (DE) (holst)

ROMANE DE RIVERLAND (sfa) alezan 2005

ÉLEVÉE EN CHARENTE - S.C.E.A. RIVERLAND

par FOR PLEASURE (DE) (han) et FANTASIA DE KERSER (sfa)
par SAPHIR ROUGE II (sfa) et RAZZIA DE REVEL (sfa)

par JALISCO B (sfa)

BSO +8 (0,46) - Mise à la reproduction en 2008

2015 FANTASIA DE RIVERLAND, (3 juin), f., bai
par LIFESTYLE (DE) (old) - Charente, S.C.E.A. RIVERLAND

2016 Sans renseignement de LIFESTYLE (DE) (old)

ROMANE DES DAMES (sfa) bai 2005

ÉLEVÉE EN SAONE-ET-LOIRE - Mlle VERONIQUE MONNERET

par QUICK STAR (sfa) et TIPHANIE III (sfa)

par AIR DU NORD (US) (ps) et JUNGFRAU (sfa) par URIEL (sfa)

BSO +10 (0,52) - Mise à la reproduction en 2012

2015 FEEL GOOD DE CASSIS, (12 mai), m., bai - BSO +16 (0,28)
par MONTENDER (NL) (kwpn) - Bouches-du-Rhône,
Mme MELANIE MASSARDO

2016 Sans renseignement de MONTENDER (NL) (kwpn)

ROMANE DES JONCS (sfa) bai 2005

ÉLEVÉE DANS LE TERRITOIRE BELFORT - M. BERNARD FROEHLI

par ROBIN II Z (DE) (han) et ESODIE DES JONCS (sfa)
par HIDALGO DE RIOU (sfa) et ESODIE (tf) par PHLOX (tf)

BSO +2 (0,42) - Mise à la reproduction en 2009

2015 FELINE DES JONCS, (20 avril), f., bai - BSO +10 (0,33)
par NUMERO UNO (NL) (kwpn) - Territoire-de-Belfort,
M. BERNARD FROEHLI

ROMANE DES PAPERIES (sfa) alezan 2005

ÉLEVÉE DANS LA MANCHE - M. LOUIS FRIGOUT

par GREMAT DE GREZ (sfa) et ELSA DU SOMMELIER (sfa)
par PLEIN D'ESPOIR IV (sfa) et JEUNESSE ROYALE (sfa)

par ARABEL (sfa)

BSO +6 (0,55) - Mise à la reproduction en 2012

2015 FUNDAY DES PAPERIE, (1 mai), m., alezan - BSO +13 (0,32)
par SUNDAY DE RIVERLAND (sfb) - Manche,
Mme MAURICETTE FRIGOUT

2016 Sans renseignement de ANDIAMO SEMILLY

ROMANE DU BRECHE (sfa) bai 2005 ÉLEVÉE DANS LA MARNE -

M. JEAN-MARC DUTERTRE

par EPHEBE FOR EVER (sfa) et BEBE DU CHATEAU (sfa)

par GRAND VENEUR (sfa) et JAVOTTE D (sfa)

par COR DE CHASSE (sfa)

BSO +1 (0,59) - Mise à la reproduction en 2007

2015 FEVER DU BRECHE, (5 mai), f., alezan - BSO +14 (0,38)
par OGANO SITTE (BE) (sbs) - Marne,
Mme ANNE-LAURE DUTERTRE

ROMANTIQUE DE VAINS (sfa) bai 2005

ÉLEVÉE DANS LA MANCHE - S.C.E.A. HARAS DU FOUGERAY

par ROBIN II Z (DE) (han) et AURORE DE BALME (sfa)

par NARCOS II (sfa) et KAABA DE LOUPPY (sfa)

par CALIN DU MANOIR (sfa)

BSO +10 (0,45) - Mise à la reproduction en 2009

2015 FOL AMOUR DE VAINS, (29 juin), m., alezan
par OGRION DES CHAMPS (sfa) - Manche, M. CHRISTIAN BIHL

2016 Sans renseignement de QUERLYBET HERO (BE) (sbs) et de
QUALITY TOUCH (DE) (old)

ROMANTIQUE LINIERE (sfa) bai 2005 ÉLEVÉE DANS LE NORD -

M. PASCAL LE COMTE et Mme FRANCE DAVAINÉ LE COMTE

par LORD CALANDO (DE) (holst) et TANIA DES LINIERES (sfa)

par LIEU DE RAMPAN (sfa) et GADY DE LA POTERIE (sfa)

par OEIL BLEU

BSO +3 (0,46) - Mise à la reproduction en 2007

2015 FRENCH KISS LINIERE, (25 mars), m., bai f. - BSO +14 (0,26)
par TIP TOP DE LA RONELLE (sfa) - Nord,
M. PASCAL LE COMTE

2016 Sans renseignement de TIP TOP DE LA RONELLE (sfa)

ROME ANTIC DE FEYELE (sfa) alezan 2005

ÉLEVÉE DANS LA MOSELLE - Mme EMMANUELLA FEIL

par NABAB DE REVE (BE) (sbs) et ELECTRE DU BANY (sfa)

par J'T'ADORE (sfa) et POLKA DU COL par FLORISS II (*aa*)

BSO +7 (0,44) - Mise à la reproduction en 2008

2015 FLORIDE DE FEYELE, (17 mai), f., bai - BSO +11 (0,32)

par ARKO (DE) (old) - Moselle, Mme EMMANUELLA FEIL

2016 Sans renseignement de TORNESCH (NL) (kwpn)

ROMY DU MARAIS (sfa) alezan 2005 ÉLEVÉE DANS LA MANCHE -

M. GERMAIN TOLLEMER et Mme MARIE-CLAIRE TOLLEMER

par QREDO DE PAULSTRA (sfa) et VENUTA (sfa)

par MUGUET DU MANOIR (sfa) et DJERBA (sfa) par OLIFANT (sfa)

BSO +4 (0,41) - Mise à la reproduction en 2013

2014 EXPRESSO DU MARAIS, (29 mai), m., alezan - BSO +13 (0,28)

par LABRADOR DE BREKKA (sfa) - Manche,

M. GERMAIN TOLLEMER, Mme MARIE-CLAIRE TOLLEMER

RONDINE DES ISLES (sfa) alezan 2005

ÉLEVÉE EN LOIRE-ATLANTIQUE -

ELEVAGE CHICHE-HUBERT HELENE CHICHE-HUBERT

par JUS DES FONTAINES (sfa) et NASHLEY DES ISLES (sfa)

par LE TOT DE SEMILLY (sfa) et HEART BEAT (IT) (fsf)

par RAMIRO (DE) (holst)

ISO 118 (10) **BSO** +11 (0,56) - Mise à la reproduction en 2011

2015 FORTUNIO DES ISLES, (12 avril), m., bai f. - BSO +15 (0,29)

par RINALDO DES ISLES (sfa) - Loire-Atlantique,

ELEVAGE CHICHE-HUBERT HELENE CHICHE-HUBERT

ROSA DE LA CENSE (sfa) bai 2005 ÉLEVÉE DANS LA MANCHE -

M. EMILIO MALTA DA COSTA

par PAPILLON ROUGE (sfa) et HOLGA DE QUETTEHOU (sfa)

par THURIN (sfa) et ODE DE CORNEVILLE (sfa) par TANAEL (sfa)

BSO +6 (0,52) - Mise à la reproduction en 2010

2015 FLASH DES RUETTES, (15 mai), m., bai - BSO +10 (0,20)

par BISQUET BALOU C VD MISPEL (DE) (hd) - Manche,

M. JEAN-LOUIS LENOURY

2016 Sans renseignement de TAXI DRIVER (sfa)

ROSA HOY (sfa) alezan 2005 ÉLEVÉE EN COTE-D'OR -

M. FRANCOIS LEVY

par QUIDAM DE REVEL (sfa) et AUBELIA D'ASTREE (sfa)

par URIEL (sfa) et ELECTRE IV (sfa) par UN PRINCE (ps)

BSO +4 (0,48) - Mise à la reproduction en 2008 - Morte en 2015

2015 FANTASIE HOY, (11 juin), f., alezan - BSO +11 (0,33)

par LEJANO (DE) (holst) - Côte-d'Or, M. FRANCOIS LEVY

2016 Sans renseignement de BEL REINHART Z (BE) (z)

ROSALIE DES BROCHES (sfa) bai 2005

ÉLEVÉE DANS LA MANCHE - M. GEORGES GILLES et

Mme MARIE-CLAIRE GILLES

par LE TOT DE SEMILLY (sfa) et SURIELLE (sfa) par URIEL (sfa)

et OLEINE DE THURIN (sfa) par HADJ A (aa)

BSO +9 (0,41) - Mise à la reproduction en 2008

2015 FLIRTS DES BROCHES, (6 juin), m., bai

par LIFESTYLE (DE) (old) - Manche, M. GEORGES GILLES

ROSANA FLEURI noir 2005 ÉLEVÉE DANS LE MAINE-ET-LOIRE -

Mme LAURENCE ALBERT

par DEPARDIEU (DE) (old) et PRETORIA (NL) (kwpn)

par GRIBALDI (DE) (trak) et LEANDRA (kwpn)

par FERRO (NL) (kwpn)

Mise à la reproduction en 2009

2015 FIDJI FLEURI, (1 juin), f., bai f.

par SAMBERTINO (NL) (kwpn) - Maine-et-Loire,

Mme LAURENCE ALBERT

ROSE ANNA gris 2005 ÉLEVÉE EN LOIRE-ATLANTIQUE -

M. REMI JUVIN

par SMADOUN (ps) et IRRESISTIBLE ANNA par DOM PASQUINI (ps)

et OLE ANNA par MIDNIGHT SUN (ps)

ICO 116 (10) - Mise à la reproduction en 2014

2015 FAUVE DE MAZEROY, (23 mai), f., bai

par MARLOU DES ETISSES (sfa) - Loire-Atlantique,

M. JEAN-PHILIPPE NICOLAS

ROSE BABY BATILLY (sfa) bai 2005 ÉLEVÉE DANS L'YONNE -

ELEVAGE VIOLETT JEAN-CLAUDE

par MR BLUE (NL) (kwpn) et FORTUNE DU DEFY (sfa)

par LE TOT DE SEMILLY (sfa) et ONLY YOU FONTAINE (sfa)

par JALME DES MESNÜLS (sfa)

BSO +9 (0,45) - Mise à la reproduction en 2007

2015 FRAGON D'ARIEL, (14 juin), m., bai - BSO +10 (0,35)
par CARDERO (DE) (holst) - Manche, M. DANIEL FRANCOIS

ROSE COTTAGE (IE) (ish) bai 2000 ÉLEVÉE EN IRLANDE -
IHB numéro 2718735 - M. EDWARD BYRNE

par CLOVER BRIGADE (ish) et LUGGAS DELIGHT (oes)
par GLIDAWN DIAMOND (se) et LUGGA LASSIE (oes)
par BELL LAUGHTON (idh)

ISO 128 (15) BSO +6 (0,47) - Mise à la reproduction en 2012

2014 EASTER HERO, (1 mars), m., bai - BSO +17 (0,26)
par URANO DE CARTIGNY (sfa) - Calvados,
M. PATRICK DUGGAN

ROSE DE CORDELLES (sfa) al bru 2005 ÉLEVÉE DANS L'ORNE -
M. LUDOVIC PICARD et Mme DAPHNE PICARD

par JAGUAR MAIL (sfa) et VANILLE DU MAIRIN (sfa)
par HUIT DE COEUR (sfa) et JESSY DU PONCEL (sfa)
par CALMAR DU PONCEL (sfa)

ISO 106 (13) BSO +6 (0,55) ICC 133 (10) JCC 5 BCC +28 (0,42) -
Mise à la reproduction en 2013

2015 FRUIT DE CORDELLES, (9 mai), m., alezan - BSO +10 (0,28)
par UN DOLLAR DE BLONDEL (sfb) - Orne,
E.A.R.L. DE CORDELLES

ROSE DE LA HAGUE (sfb) alezan 2005 ÉLEVÉE DANS LA MANCHE -
M. JEAN LEFLAMBE

par COBRA (DE) (holst) et FLAME DE LA HAGUE (sfa)
par NARCOS II (sfa) et PACIFIQUE V (sfa) par NIGHTSHADE (ps)
Mise à la reproduction en 2008

2009 VOLCANE DE LA HAGUE, f. -
ISO 134 (15) JSO 6 BSO +18 (0,51)
par ROBIN DU VINEBUS (sfa)

2015 FELINE DE LA HAGUE, (5 juin), f., bai - BSO +11 (0,30)
par LULLY ROCIO (sfa) - Manche, M. JEAN LEFLAMBE

2016 Sans renseignement de VERBOIS DES MONCEAUX

ROSE DE LA LOGE (sfa) bai 2005 ÉLEVÉE EN LOIRE-ATLANTIQUE -
S.C.E.A. ELEVAGE DE LA LOGE

par IDEAL DE LA LOGE (sfa) et FANA DE LA LOGE (sfa)
par TENOR DE LA COUR (sfa) et REBECCA DU HEQUET (sfa)
par JALISCO B (sfa)

ISO 102 (09) BSO +11 (0,51) - Mise à la reproduction en 2010

2015 FAKIR DE LA LOGE, (2 juin), m., bai - BSO +10 (0,32)
par SHOUPPYDAM DES HORTS (sfa) - Loire-Atlantique,
S.C.E.A. ELEVAGE DE LA LOGE

2016 Sans renseignement de VIGO D'ARSOUILLES (BE) (bwp)

ROSE DE LANDETTE (sfa) al bru 2005 ÉLEVÉE EN MAYENNE -
Mme SYLVIE THOMAS

par ROSIRE (sfa) et FRAISE MELBA (sfa)
par LE TOT DE SEMILLY (sfa) et MELISSA DE BOISSES (ps)
par TWILL (ps)

BSO +11 (0,47) - Mise à la reproduction en 2008

2010 ADONIS DE LANDETTE, h. - ISO 122 (14) JSO 4 BSO +16 (0,49)
par MR FLY DE LANDETTE (sfa)

2013 DEMON DE LANDETTE, (25 janvier), m., alezan -
BSO +12 (0,31) par MR FLY DE LANDETTE (sfa) - Mayenne,
Mme SYLVIE THOMAS

ROSE DE LAUME (sfa) alezan 2005 ÉLEVÉE DANS LA MANCHE -
G.A.E.C. DE L'AUMERIAIE

par J'AI L'ESPOIR D'ELLE (sfa) et SOUMISE DU MANOIR (sfa)
par IVEDAY et IDOLE DU MANOIR (sfa) par IBRAHIM
Mise à la reproduction en 2012

2015 FLAMENCO LONGANE, (3 juin), m., bai - BSO +11 (0,29)
par MONTENDER (NL) (kwpn) - Manche,
M. CHRISTIAN MOREL

2016 Sans renseignement de UP TO YOU (sfa)

ROSE DE LYNDE (sfa) al bru 2005 ÉLEVÉE DANS LE PAS-DE-CALAIS -
Mme SYLVIE DELPLANQUE

par ROSIRE (sfa) et FLAME DE VAUCHELLE (sfa)
par VAREGUE DES FORETS (sfa) et JOCONDE (sfa)
par PRINCE FLOR II (aa)

Mise à la reproduction en 2007

2015 FIDJI DE L'HAZ, (3 mai), f., bai - BSO +11 (0,32)
par NORTON D'EOLE (sfa) - Nord, M. FREDERIC MOSCET

ROSE DE VIE (sfa) bai 2005 ÉLEVÉE DANS LE MORBIHAN -
M. JEAN-PIERRE LE BOUILLE et Mme LAURENCE LE BOUILLE

par GOLD DE BECOURT (sfa) et HISTOIR DE LA BAIE (sfa)
par IN CHALA A (sfa) et MELINA IV (sfa) par PONT DOUVE (sfa)
ISO 111 (12) BSO +3 (0,58) ICC 131 (10) JCC 6 BDR +2 (0,44) -

Mise à la reproduction en 2014

2015 FEBEE DE NHAME, (19 mars), f., bai - BSO +9 (0,28)
par UPSILON (aa) - Ile-et-Vilaine, Mme NADINE HOUSSAIS,
Mme ANNE MAURUS

ROSE DEL BOSCO (sfa) alezan 2005 ÉLEVÉE DANS LE CALVADOS -
Mme MARTINE BERGIA

par IGOR DES FONTENIS (sfa) et GOLDEN LAIDY (sfa)
par VAILLANT DE BRECEY (sfa) et BELMOPANE (tf) par MIVUS (tf)
Mise à la reproduction en 2009

2015 FRAMBOIZ D TUPINIERES, (25 avril), f., bai - BSO +6 (0,22)
par TENAREZE (aa) - Orne, Mme VERONIQUE BUGAUT

ROSE D'EXCELLE (sfa) alezan 2005 ÉLEVÉE EN MAYENNE -
M. DANIEL LEFEVRE

par MY BOY DE ST AUBERT (sfa) et EXCELLE ROSE (sfa)
par SOIR D'AVRIL V (sfa) et ROSE DE BURDE (*ac*) par URF (*aa*)
Mise à la reproduction en 2014

2015 FONZI D'EXCELLE, (20 mai), m., aubere
par MR FLY DE LANDETTE (sfa) - Mayenne,
M. PASCAL LEFEVRE

2016 Sans renseignement de MR FLY DE LANDETTE (sfa)

ROSE D'HELBY (sfa) alezan 2005 ÉLEVÉE EN ILLE-ET-VILAINE -
E.A.R.L. TRIHAN LAMOTTE, S.N.C. D' HELBY, Mme JANNIK LAMOTTE et
M. ALBERT LAMOTTE

par FOR PLEASURE (DE) (han) et MAIA D'HELBY (sfa)
par VOLTAIRE (DE) (han) et CIRCE D'HELBY (sfa) par ALME (sfa)

ISO 123 (12) BSO +16 (0,59) - Mise à la reproduction en 2014

2015 F'HELBY DES ISLOTS, (6 juillet), m., bai cl - BSO +18 (0,29)
par VALEUR D'ELLE - Manche, M. JEAN-LUC LÉBOUCHER

2016 Sans renseignement de DIAMANT DE SEMILLY (sfa)

ROSE DU FAUBOURG (sfa) alezan 2005 ÉLEVÉE DANS LA MEUSE -
Mme PATRICIA RAPPE

par LUCCIANNO (sfa) et EROS DE L'ANGER (sfa) par LIVAROT (sfa)
et NINIE DE LA GRANGE (sfa) par HAMSTER (aa)

BSO +3 (0,41) - Mise à la reproduction en 2007

2011 BOXER DU FAUBOURG, (30 avril), m., bai - BSO +5 (0,34)
par IDEM DE B'NEVILLE (sfa) - Meuse, Mme PATRICIA RAPPE

2016 Sans renseignement de AIRBORNE MONTECILLO (US) (fsf)

ROSE DU PONT (sfa) alezan 2005 ÉLEVÉE DANS LA MANCHE -
Mme LEONE LECONNETABLE

par VERDI (sfa) et FLORE DU PONT (sfa)
par MUGUET DU MANOIR (sfa) et OAJACA DU PONT (sfa)
par URIEL (sfa)

ISO 111 (10) BSO +5 (0,58) - Mise à la reproduction en 2014

2015 FASTOCHE DE MEDELIN, (19 avril), m., alezan
par TAQUIN DE L'EXTASE (sfa) - Dordogne,
Mme MANON LILE

2016 Sans renseignement de FUSAIN DU DEFEY (aa)

ROSE ROUGE GARETTE (GB) (aes) bai 2005
ÉLEVÉE DANS LA MANCHE - AES numéro 5013590 - M. PIERRE COULLLOUD
par MANILLON ROUGE (sfb) et JAVA DE CHANTEPIE (sfa)
par DANDY DU PLAPE (sfa) et REINE DE CHANTEPIE (sfa)
par URIEL (sfa)

ISO 129 (10) JSO 5 BSO +17 (0,52) - Mise à la reproduction en 2011

2015 FLORA ROSA GARETTE, (31 mai), f., bai - BSO +22 (0,37)
par OGANO SITTE (BE) (sbs) - Manche,
M. PIERRE COULLLOUD

2016 Sans renseignement de ULTIMO VAN TER MOUDE (BE) (bwp)

ROSE THE BOIS MARGOT (sfb) al crl 2005

ÉLEVÉE DANS LE CALVADOS - S.A.S. HARAS BOIS MARGOT
par QUAPRICE BOIMARGOT QUINCY (DE) (holst)
et OREE DU BOIS MARGOT (sfa) par DARCO (BE) (bwp)
et BELLE LITTLE (sfa) par QUIDAM DE REVEL (sfa)
Mise à la reproduction en 2007

2011 BONBON BOIS MARGOT, (20 juillet), m., bai -
BSO +13 (0,32) BDR +2 (0,20)
par QUINOTO BOIS MARGOT (sfb) - Calvados,
S.A.S. HARAS BOIS MARGOT

2016 Sans renseignement de L'ARC DE TRIOMPHE (DE) (old)

ROSE WELL (BE) (sbs) gris 2001 ÉLEVÉE EN BELGIQUE - SBS numéro 0 -
EUROPEAN HORSES SARL

par ATHLET (DE) (han) et EGEE DU CLOSEAU (sfb)
par RUSH DE SAINT ANNE (sfa) et IVANA DU CLOSEAU (DE) (trak)
par UNESCO (DE) (trak)

Mise à la reproduction en 2004

2015 FUSHIA D'ALLOU, (20 avril), f., bai - BSO +5 (0,33)
par CABDULA DU TILLARD (sfa) - Loiret,
E.A.R.L. ELEVAGE D'ALLOU

ROSEBUD DE L'IF (sfa) al bru 2005 ÉLEVÉE EN SEINE-MARITIME -
Mme NATHALIE MERRIEN LE ROLLAND

par ROSIRE (sfa) et POMME D'OR (sfa) par POT D'OR (ps)
et DIANE DE COURCY (sfa) par URIEL (sfa)

ISO 127 (11) JSO 4 BSO +11 (0,61) - Mise à la reproduction en 2013

2014 ECLESIA DE ROSEBUD, (16 juillet), f., alezan - BSO +18 (0,37)
par CICERO Z (BE) (z) - Seine-Maritime, M. BRUNO LAINE
2016 Sans renseignement de VAGABOND DE LA POMME (BE) (sbs)

ROSEBUD SINE (sfa) bai 2005 ÉLEVÉE DANS LES YVELINES -
M. JEAN-LOUIS HUREL

par PALESTRO II (sfa) et MATINALE SINE (fsf)
par LAWRENCE (BE) (bwp) et URBAN ANGELLA (ps)
par BATES MOTEL (US) (ps)
Mise à la reproduction en 2014

2015 FORLONGER SINE, (18 juin), m., bai - BSO +11 (0,36)
par NEGUS DE TALMA (sfa) - Yvelines,
M. JEAN-LOUIS HUREL

2016 Sans renseignement de NERVOSO (sfa)

ROSEE BLANCHE (sfa) bai 2005 ÉLEVÉE DANS L'AIN -
G.A.E.C. GRANGE-BLANCHE

par HIRAM CHAMBERTIN (sfa) et IMAGE BLANCHE (sfa)
par NOTION II (sfa) et ORTIE IV (sfa) par DO DO (ps)
Mise à la reproduction en 2012

2015 FAUVE BLANC, (6 juin), m., bai f. par GOLDFEVER (DE) (han) -
Ain, G.A.E.C. GRANGE-BLANCHE

ROSEE DE BEAUFOUR (sfb) bai 2005
ÉLEVÉE DANS LE CALVADOS - M. ERIC LEVALLOIS

par LE TOT DE SEMILLY (sfa) et BIBA (BE) (bwp)
par TOULON (BE) (bwp) et QUINTA VAN HET KEMPESHOF (bwp)
par FOREVER (bwp)

BSO +16 (0,50) - Mise à la reproduction en 2007

2008 ULA DE BEAUFOUR (sfa), f. - ISO 146 (14) BSO +19 (0,55)
par MIAMI DE SEMILLY (sfa)

2015 FIDJI DE BEAUFOUR, (9 mars), m., bai - BSO +13 (0,35)
par MIAMI DE SEMILLY (sfa) - Calvados, M. ERIC LEVALLOIS
FRIMOUSSE DE BEAUFOUR, (2 mai), f., bai cl -
BSO +13 (0,35) par MIAMI DE SEMILLY (sfa) - Calvados,
M. ERIC LEVALLOIS

2016 Sans renseignement de DIAMANT DE SEMILLY (sfa)

ROSEE DE B'NEVILLE (sfa) alezan 2005

ÉLEVÉE DANS LA MANCHE - M. JEAN-BAPTISTE THIEBOT

par FLIPPER D'ELLE (sfa) et GRIFFE DE BNEVILLE (sfa)
par ROSIRE (sfa) et SANTALINE (sfa) par MUGUET DU MANOIR (sfa)
BSO +7 (0,55) - Mise à la reproduction en 2012

2015 FRIPON DE B'NEVILLE, (19 mai), m., bai - BSO +13 (0,28)
par TSUNAMI DE HUS - Manche,
M. JEAN-BAPTISTE THIEBOT

2016 Sans renseignement de GIOVANI DE LA POMME (BE) (bwp)

ROSEE DE BRION (sfb) bai 2005 ÉLEVÉE DANS LA MANCHE -
E.A.R.L. DU BRION

par ORLANDO (BE) (bwp) et LUZERNE DE BRION (sfa)
par VOLTAIRE (DE) (han) et FLEUR DE BRION (sfa)
par VENEUR DE BAUGY (sfa)

BSO +9 (0,40) - Mise à la reproduction en 2008

2015 FIERTE DE BRION, (23 avril), f., bai
par KANNAN (NL) (kwpn) - Manche, E.A.R.L. DU BRION

2016 Sans renseignement de VAGABOND DE LA POMME (BE) (sbs)

ROSEE D'ISLANDE (sfa) bai 2005 ÉLEVÉE DANS LA MARNE -
S.C.E.A. DU VIEUX NOYER

par JEFF D'OR (sfa) et LURONNE D'ISLANDE (sfa) par NARCOS II (sfa)
et COKA D'ISLANDE (sfa) par DOUBLE ESPOIR (sfa)

Mise à la reproduction en 2010

2015 FURY NOCTURNE, (1 mai), m., bai f. - BSO +15 (0,23)
par VOLNAY DU BOISDEVILLE - Ardennes,
S.A.R.L. FRANCAERT-MUNCH

ROSEE DU BARY (sfb) gris 2005 ÉLEVÉE DANS LA MANCHE -
Mme MARINA STORGATO et Mme ANAIS MANOUKIAN

par OBERON DU MOULIN et PERLE GRISE DU BEAUMONT (bwp)
par SKIPPY II (sfa) et KIMEE DE BEAUMONT (bwp)
par PICASSO DE LAUZELLE (bwp)

ISO 127 (10) **JSO** 5 **BSO** +9 (0,57) - Mise à la reproduction en 2014

2015 FIRST LADY DU BARY, (15 mai), f., bai - BSO +12 (0,28)
par URLEVENT DU BARY (sfb) - Manche,
Mme MARINA STORGATO, M. CHRISTIAN GONSOLIN

2016 Sans renseignement de ROCK'N ROLL SEMILLY (sfa)

ROSEMOINERIE (sfa) bai 2005 ÉLEVÉE DANS LA MANCHE -
M. PIERRE POSLOUX

par ROSIRE (sfa) et NAGINOU (sfa) par AHORN (NL) (kwpn)
et GINO (sfa) par NARCOS II (sfa)

BSO +10 (0,44) - Mise à la reproduction en 2008

2015 FOSCA DU RU, (7 juin), f., alezan - BSO +16 (0,34)
par IOLISCO DE QUINHON (sfa) - Vendée, S.A.R.L. URANIE

2016 Avortée de UPSILON (aa)

ROSEN DU MARAIS (sfa) bai f. 2005 ÉLEVÉE DANS LA MANCHE -
M. JULIEN MESNIL

par ROBIN II Z (DE) (han) et HIRONDEL DU MARAIS (sfa)
par PAPILLON ROUGE (sfa) et NADIENNE DU MARAIS (sfa)
par URIEL (sfa)

ISO 114 (11) **BSO** +10 (0,60) - Mise à la reproduction en 2008

2015 FLORE DU MARAIS, (9 mai), f., bai - BSO +17 (0,35)
par VAGABOND DE LA POMME (BE) (sbs) - Manche,
S.C.E.A. DU MARAIS

2016 Sans renseignement de QUABAR DES MONCEAUX (pfs)

ROSETTA DE LA BAIE (sfa) al bru 2005

ÉLEVÉE DANS LES COTES D'ARMOR - Mme CHRISTINE BENADRETTI

par ALLEGRETO (sfa) et OCEANE DE LA VALLEE (sfa)
par BLEU BLANC ROUGE II (sfa) et TSARINE DU QUINT (sfa)
par ARTHY (sfa)

BSO +6 (0,43) - Mise à la reproduction en 2008

2015 FILOSOPHE DE LA BAIE, (27 avril), m., gris - BSO +16 (0,32)
par PRESIDENT (NL) (kwpn) - Côtes-d'Armor,
Mme CHRISTINE BENADRETTI

ROSETTE DU FANGUAIS (sfa) bai 2005

ÉLEVÉE DANS LA MANCHE - Mlle MARYLINE AMIOT

par LIEU DES FORETS (sfa) et URIELE III (sfa)
par LE SARTILLAIS (sfa) et PARLINE (sfa)
par GENET DE BRATAND (sfa)

BSO +4 (0,50) - Mise à la reproduction en 2010

2015 FOLOMY DES DOUITS, (23 mai), m., bai - BSO +10 (0,37)
par DANDY DU PLAPE (sfa) - Manche,
S.C.E.A. ELEVAGE DES DOUITS

2016 Sans renseignement de ASCOT DES IFS

ROSIBECKT (sfa) alezan 2005 ÉLEVÉE DANS L'INDRE -
M. HUBERT GUILLAUME

par HYBSRA D'AUZAY (sfa) et FARINA DU NOE (sfa) par THURIN (sfa)
et TOURAINE (sfa) par JOKRIS (sfa)

ISO 121 (10) **BSO** +5 (0,57) - Mise à la reproduction en 2013

2015 FLEUR DE MARRONIER, (26 février), f., bai - BSO +10 (0,37)
par CANTURO (DE) (holst) - Isère,
M. GABRIEL-GEORGES BROUSSE MARON

2016 Sans renseignement de KALASKA DE SEMILLY (sfa)

ROSIERE DE KERGANE (sfa) bai 2005

ÉLEVÉE DANS LE MORBIHAN - Mme ROSELINE MENIER et M. LOUIS MENIER

par FLIPPER D'ELLE (sfa) et MASCOTTE DU MANOIR (sfa)
par DIAMANT DE SEMILLY (sfa) et DEESSE DU MANOIR III (sfa)
par NUT DES GARANDONS (sfa)

BSO +21 (0,48) - Mise à la reproduction en 2007

2009 VASSILLI DE KERGANE, m. -
ISO 134 (15) JSO 6 BSO +22 (0,56)
par QUAPRICE BOIMARGOT QUINCY (DE) (olst)

2010 AKISTANE DE KERGANE, f. -
ISO 132 (15) JSO 5 BSO +21 (0,50)
par HORNET ROSE (NL) (sfa)

2011 BERDENN DE KERGANE, m. -
BSO +20 (0,37) BCC +13 (0,22) BDR +1 (0,25)
par QUAPRICE BOIMARGOT QUINCY (DE) (olst) - Etalon

2015 FARIUS DE KERGANE, (21 juin), m., bai - BSO +23 (0,31)
par QCLASSIC BOIS MARGOT (sfb) - Morbihan,
S.C.E.A. DE KERGANE

2016 Sans renseignement de QUAPRICE BOIMARGOT QUINCY (DE)
(olst)

ROSY DE MOREL (sfa) alezan 2005 ÉLEVÉE DANS LE PUY-DE-DOME -
M. EMILE RIBOULET

par ROSIRE (sfa) et CINDY II (sfa) par NEMROD DE BAUSSY (sfa)
et PSYCHE DE RODDE (sfa) par DIAMANT P (tf)

BSO +6 (0,43) - Mise à la reproduction en 2009 - Morte en 2016

2010 AKANTHUS, h. - ISO 122 (15) BSO +15 (0,51)
par PADOCK DU PLESSIS (sfa)

2015 FALKO DE MOREL, (28 avril), m., bai f. - BSO +15 (0,26)
par MONTENDER (NL) (kwpn) - Puy-de-Dôme,
M. EMILE RIBOULET, Mme GINETTE RIBOULET

ROSY DU VEILLON (sfa) alezan 2005 ÉLEVÉE EN VENDEE -
Mme SANDRINE BRETON et M. FABIEN FAVREAU

par ROSIRE (sfa) et THALASSA D'OR (sfa) par ATOUT COEUR (sfa)
et FATZIELLE (*aa*) par FATZOUR (ar)

ISO 104 (09) **BSO** +2 (0,53) - Mise à la reproduction en 2010

2015 FETICHE DU VEILLON, (28 avril), m., bai f. - BSO +12 (0,29)
par MONTENDER (NL) (kwpn) - Vendée,
Mme SANDRINE BRETON, M. FABIEN FAVREAU

ROTSCHILDE ST MARC (sfb) alezan 2005

ÉLEVÉE DANS LE HAUT-RHIN - M. PASCAL DAEGELE

par NEGRO (NL) (kwpn) et TIRELIRE LORRAINE (sfa)
par PHILEMON (ps) et MALORRAINE (sfa) par HOURRAH (sfa)

BDR +5 (0,49) - Mise à la reproduction en 2008

2010 ARBOIS MAYERLING, (14 juin), h., gris
par REKOR DE TRIAVAL (sfa) - Haut-Rhin,
M. PASCAL DAEGELE

ROTTERDAM DU LO (sfa) alezan 2005 ÉLEVÉE DANS LE RHONE -
Mme CATHERINE REYES

par CALYPSO D'HERBIERS (sfa) et CALGARY DU LOT (sfa)
par PEGASE GERBAUX (sfa) et RONIE DU LOT (sfa)
par JONGLEUR (sfa)

BSO +3 (0,40) - Mise à la reproduction en 2011

2015 FLORAC DU LO, (20 mai), m., noipan - BSO +10 (0,30)
par QUITE CAPITOL (DE) (holst) - Rhône,
Mme CATHERINE REYES

ROUBLE (sfa) bai 2005 ÉLEVÉE DANS LE MAINE-ET-LOIRE -
M. BERNARD VILAIN

par APACHE D'ADRIERS (sfa) et NANOUTCHA (sfa)
par GOLD DE BECOURT (sfa) et NATACHA DE POCE (aa)
par FARITCHOU (aa)

BSO +6 (0,52) - Mise à la reproduction en 2009

2015 FAROUK DE LA BRIDE, (15 mai), m., bai - BSO +12 (0,37)
par LUX Z (DE) (han) - Maine-et-Loire, M. BERNARD VILAIN,
Mme NELLY VILAIN, Mlle MARION BOURDONCLE

2016 Sans renseignement de CAMBIASO MASSUERE

ROUCETTE DU PLESSIS (sfa) alezan 2005

ÉLEVÉE DANS LE MAINE-ET-LOIRE - Comte GERALD DE BEJARRY et
Comte MICHEL DE BEJARRY

par IRIS DE CELLAND (sfa) et GIPSY DU PLESSIS (sfa)
par QUABRI DE LALEU (sfa) et QUERELLE DU PLESSIS (sfa)
par HURLEVENT (sfa)

ISO 119 (12) **BSO** +4 (0,58) - Mise à la reproduction en 2014

2015 FELIPET DU PLESSIS, (4 mai), m., alezan - BSO +12 (0,30)
par PANDITJI DES MALAIS (sfa) - Vendée,
M. BENJAMIN ETIENNE, Comte GERALD DE BEJARRY

2016 Sans renseignement de VAGABOND DE LA POMME (BE) (sbs)

ROUF DU FRUITIER (sfa) rouan 2005 ÉLEVÉE DANS L'ALLIER -
M. HUBERT ALAMARTINE

par DOM ALCO (ps) et ASCOT (sfa) par PEGASE GERBAUX (sfa)
et HORTENSE B (aa) par BRICK (aa)
Mise à la reproduction en 2012

2015 FIDJI DU FRUITIER, (5 juin), f., baimel
par NICK DELAUNAY (sfa) - Allier, M. HUBERT ALAMARTINE

ROUKY D'ELLIPSE (sfa) alezan 2005

ÉLEVÉE EN LOIRE-ATLANTIQUE - LES ECURIES D' ELLIPSE

par KANNAN (NL) (kwpn) et DANAI DES SEVRES (sfa)
par DOUBLE ESPOIR (sfa) et QUI VA DE FRIBOIS (sfa)
par EMIR DU MESNIL (sfa)

ISO 119 (12) **BSO** +13 (0,58) - Mise à la reproduction en 2013

2015 FBI D'ELLIPSE, (5 juin), m., alezan - BSO +19 (0,34)
par VAGABOND DE LA POMME (BE) (sbs) - Loire-Atlantique,
S.N.C. ELLIPSE

2016 Sans renseignement de PRESTIGIO LS (MX) (oes)

ROUMANILLE bai 2005 ÉLEVÉE DANS LE CHER -
M. GEORGES LACOMBE

par FADO (ps) et ITS MAGIC LAC par GREEN RIVER (ps)
et SIRENE DU LAC par MISSOLONGHI (US) (ps)
Mise à la reproduction en 2013

2015 FURY D'ECRIN, (14 mai), f., bai par VITO M (NL) (kwpn) -
Isère, Mme MARIE NAQUIN

ROUPIE DES COULEURS (sfa) alezan 2005

ÉLEVÉE DANS LA SARTHE - M. FRANCOIS DAUBE

par IMPALA DES FONTAINES (sfa) et KATE LA GRAVELLE (sfa)
par SABLE ROSE (sfa) et ROYAL AIR FORCE (sfa)
par FEU SACRE (sfa)

ISO 115 (11) **BSO** +7 (0,52) - Mise à la reproduction en 2012

2015 FUNNY FACE, (6 avril), f., bai -
BSO +16 (0,38) BCC +16 (0,20) BDR +2 (0,23)
par KANNAN (NL) (kwpn) - Haute-Vienne,
M. ALEXEI DELOUIS

2016 Sans renseignement de QUABAR DES MONCEAUX (pfs)

ROUSQUILLE D'AUVILLE (sfa) alezan 2005

ÉLEVÉE DANS LA MANCHE - M. THIERRY LESERVOISIER et
Mme ANNIE LESERVOISIER

par QUIDAM DE REVEL (sfa) et NOUVELLE ARDENTE (sfa)
par ROYAL ARDENT (sfa) et FUGIE ARDENTE (sfa)
par MATADOR DU BOIS (sfa)

ISO 107 (09) **BSO** +10 (0,51) - Mise à la reproduction en 2011

2015 FLIRT DU PERRON, (3 mai), m., bai - BSO +12 (0,35)
par UTRILLO VD HEFFINCK (BE) (bwp) - Haute-Saône,
M. PIERRE HENRIOT

2016 Sans renseignement de CATCHAR MAIL

ROWANNA L'ENCHANTE (sfa) alezan 2005

ÉLEVÉE DANS LE FINISTERE - Mlle CATHERINE LEJEUNE

par FIDELIO DU THOT (sfa) et BETY DE LA HURIE (sfa)
par MUGUET DU MANOIR (sfa) et HARDIE PETITE (sfa)
par STARTER (sfa)

ISO 109 (09) **BSO** +4 (0,55) - Mise à la reproduction en 2014

2015 FURIOSO DU PIN, (1 avril), m., bai - BSO +13 (0,37)
par IOLISCO DE QUINHON (sfa) - Orne,
INSTITUT FRANCAIS DU CHEVAL ET DE L'EQUITATION

2016 Sans renseignement de RINALDO ROUGE (sfb)

ROWENA DE BROUT (sfa) alezan 2005

ÉLEVÉE EN SAONE-ET-LOIRE - S.C.E.A. DE BROUT

par TARZAN DE BEAULIEU (sfa) et ICONE DE BROUT (sfa)
par STEW BOY (sfa) et GYVARLEK (aa) par ARLEQUIN (*aa*)
Mise à la reproduction en 2012

2015 FEMEN DE BROUT, (3 juin), f., bai - BSO +6 (0,23)
par UPSILON (aa) - Saône-et-Loire, S.C.E.A. DE BROUT

ROX STAR ST LAURENT (sfa) gris 2005

ÉLEVÉE DANS LES YVELINES - Mme ISABELLE GONZALEZ

par MODESTO (NL) (kwpn) et IVOINE DE NEEL (sfa)
par ROX DE LA TOUCHE (sfa) et NATY (sfa) par ET HOP (aa)

ISO 107 (10) **BSO** +3 (0,56) - Mise à la reproduction en 2011

2015 FOLIE ST LAURENT, (12 juin), f., al fon - BSO +12 (0,29)
par TODT UN PRINCE (sfa) - Yvelines,
Mme JEANNE-MARIE AYRIGNAC

ROXANA DU LOGIS (sfa) bai 2005

ÉLEVÉE DANS LES DEUX-SEVRES - M. DANIEL NION

par NYKIAS (sfa) et CALINE DE BOISSY (sfa)
par NUMIDOR PLATIERE (sfa) et GEROME A (sfa)
par CHAMANT D'OR (ps)

Mise à la reproduction en 2008

2015 FALCO DG, (21 mai), m., bai f. - BSO +2 (0,32)
par CANTURO (DE) (holst) - Seine-et-Marne,
Mme CELINE MILARD

ROXANE BELMANIERE (sfa) al fon 2005

ÉLEVÉE DANS LA MANCHE - M. CLAUDE BLANDAMOUR,
Mme CLAUDIE BLANDAMOUR, Mme NOELLE BLANDAMOUR et
M. CHRISTOPHE BLANDAMOUR

par GRENAT DE GREZ (sfa) et FLORENTINE DENEHOU (sfa)
par MUGUET DU MANOIR (sfa) et SITOCYNE (sfa) par ET HOP (aa)
BSO +9 (0,42) - Mise à la reproduction en 2009

2015 FRIPOUILLE BELMANIERE, (18 mai), m., bai - BSO +18 (0,25)
par URANO DE CARTIGNY (sfa) - Manche,
M. CHRISTOPHE BLANDAMOUR,
Mme CLAUDIE BLANDAMOUR

2016 Sans renseignement de MONTENDER (NL) (kwpn)

ROXANE DE LA LOGE (sfa) alezan 2005

ÉLEVÉE EN LOIRE-ATLANTIQUE - S.C.E.A. ELEVAGE DE LA LOGE

par IDEAL DE LA LOGE (sfa) et RAPSODY DE LA LOGE (sfa)
par DOUBLE ESPOIR (sfa) et KANYKIO (sfa) par NYKIO (sfa)

ISO 113 (09) **BSO** +6 (0,59) - Mise à la reproduction en 2011

2015 FELICITY DE CIARA, (20 mai), f., alezan - BSO +14 (0,28)
par ELDORADO DE HUS (NL) (kwpn) - Loire-Atlantique,
E.A.R.L. ELEVAGE DE CIARA

ROXANE DE VIRTON (sfb) bai 2005 ÉLEVÉE DANS LA MEUSE -

Mme FRANCOISE HANUS, Dr. Vét. MARC DISCRET et M. NICOLAS DISCRET
par KASHMIR VAN'T SCHUTTERSCHO (BE) (sbs) et ISA DE L'ISLE (sfa)
par TYPE D'ELLE (sfa) et OBEISSANTE III (sfa) par NANKIN (sfa)

BSO +13 (0,41) - Mise à la reproduction en 2007

2015 Produit né à l'étranger par TOBAGO CHEVRIER,
Mme FRANCOISE HANUS

2016 Sans renseignement de TOBAGO CHEVRIER

ROXANE DEAR (sfa) bai f. 2005 ÉLEVÉE DANS LA MANCHE -

M. JAAP HUIZINGA

par IVORY STAR (sfa) et LUCIOLE DE BLONDEL (sfa)
par SOUVIENS TOI III (sfa) et UP GIRL (sfa)
par GALANT DE LA COUR (sfa)

ISO 104 (13) - Mise à la reproduction en 2014

2015 FERENKA DEAR, (21 mai), f., bai f. - BSO +6 (0,27)
par ARTISTE DE L'ABAYE - Manche, M. JAAP HUIZINGA,
Mme KARIN HUIZINGA

ROXANE DES MONCEAUX (sfa) bai 2005

ÉLEVÉE DANS LA MANCHE - M. ANDRE MAGDELAINE

par GRENAT DE GREZ (sfa) et FANY DES MONCEAUX (sfa)
par TU VIENS DORVAL (sfa) et EPATANTE (sfa)
par URANUS DE L'ERE (sfa) ou QUIRINAL (sfa)

ISO 115 (11) **BSO** +7 (0,59) - Mise à la reproduction en 2014

2015 FLIBUSTIERE ORATOIRE, (20 juin), f., bai f. -
BSO +14 (0,37) BDR +6 (0,23) par CONTENDRO (DE) (holst) -
Haute-Vienne, Mme JANINE DERAYMAEKER

2016 Sans renseignement de CONTENDRO (DE) (holst)

ROXANE DES TEMPS (sfa) bai 2005 ÉLEVÉE DANS LE LOIRET -

Mme CATHERINE LAMBOLEZ

par LANDO (DK) (dwb) et VANILLE DE L'ETANG (sfa)
par LAMA DES LANDES (sfa) et FRIDA (sfa) par NERON (aa)
Mise à la reproduction en 2011

2015 FLOWOOD D ELO, (14 mai), m., baimel - BSO +15 (0,31)
par WINDOWS VH COSTERSVELD (BE) (bwp) - Loiret,
Mme CATHERINE LAMBOLEZ

ROXANE D'OR (sfa) bai 2005 ÉLEVÉE DANS LA MANCHE -

M. LUCIEN BAZIRE et Mme RAYMONDE BAZIRE

par IGOR DES FONTENIS (sfa) et JAVELLE D'OR (sfa)
par QREDO DE PAULSTRA (sfa) et OMBRELLE D'OR (sfa)
par UKASE (sfa)

ISO 104 (09) BSO +3 (0,52) - Mise à la reproduction en 2011

2015 FANGIO DU LORET, (4 mai), m., gris - BSO +9 (0,26)
par UPSILON (aa) - Loire-Atlantique, M. ANDRE ROBERT,
Mme MARIE-HELENE ROBERT

2016 Sans renseignement de BALKO D'ELLE

ROXANE DU CHATEAU (sfa) bai 2005 ÉLEVÉE DANS LA MARNE -

M. JEAN GRANDJEAN

par FETICHE DU PAS (sfa) et JAVOTTE DU CHATEAU (sfa)
par ROYAL FEU (sfa) et JAVOTTE D (sfa) par COR DE CHASSE (sfa)
BSO +6 (0,45) - Mise à la reproduction en 2009

2010 ALBAN DU CHATEAU, h. -

ISO 101 (14) BSO +8 (0,51) ICC 101 (15)

par KALASKA DE SEMILLY (sfa) - Etalon

2015 FABIOLA DU CHATAU, (5 mars), f., alezan - BSO +19 (0,31)
par NUMBER ONE D'ISO (sfa) - Marne, M. JEAN GRANDJEAN

2016 Sans renseignement de NUMBER ONE D'ISO (sfa)

ROXANE DU PIN (sfa) bai 2005 ÉLEVÉE DANS LA MANCHE -

M. PIERRE FAUCON

par ROBIN II Z (DE) (han) et IRONIE DU VAL (sfa)
par SI TU VIENS (sfa) et QUENZA DU HEQUET (sfa) par KAYACK (sfa)
Mise à la reproduction en 2014

2015 FEELING DES ARCIS, (22 mai), m., bai - BSO +10 (0,27)
par ELDORADO DE HUS (NL) (kwpn) - Orne,
Mme GAELLE JAMET

2016 Sans renseignement de L'ARC DE TRIOMPHE (DE) (old) et de
LANDOR S (DE) (old)

ROXANE DU SIQUET (sfa) bai 2005 ÉLEVÉE DANS LA MANCHE -

M. PAUL LEFAIX

par HURLEVENT DE BREKA (sfa) et ETOILE DU SIQUET (sfa)
par ROYAL ARDENT (sfa) et SABLIERE (sfa)
par KALOR DU BOCAGE (sfa)

Mise à la reproduction en 2011

2014 EMIR DU SIQUET, (15 juin), m., bai - BSO +9 (0,30)
par READY BOY DES FORETS (sfa) - Manche, M. PAUL LEFAIX

ROXANE DU VERDELLOT (sfa) bai 2005

ÉLEVÉE EN HAUTE-MARNE - M. GUY LESOURD

par ARPEGE PIERREVILLE (sfa) et ROXANE DU VERDELLOT (sfa)
par GOBE MOUCHES (sfa) et GIRL DE LA CROIX (tf)
par RAPHAEL III (tf)

Mise à la reproduction en 2012

2015 FIRE DE L'ARQUERIE, (20 mai), m., bai par AFERCO (sfa) -
Eure, M. PATRICK PROU

2016 Sans renseignement de AFERCO (sfa)

ROXANE MOUCHE (sfa) bai 2005 ÉLEVÉE DANS LA MANCHE -

M. ROLAND BELLET et Mme MARIE-CHRISTINE BELLET

par CANALETTO (DE) (holst) et ELVIA DE LA MOUCHE (sfa)
par VENEUR DE BAUGY (sfa) et URELIA DE COURCY (sfa)
par POT D'OR (ps)

BSO +3 (0,46) - Mise à la reproduction en 2008

2009 VIRGULE MOUCHE, f. - ISO 125 (14) JSO 5 BSO +12 (0,54)
par OSIRIS D'ORION (sfa)

2015 FIDJI MOUCHE, (15 mai), f., gris
par HERITAGE FORTUNUS (DE) (han) - Manche,
G.A.E.C. MOUCHE

2016 Sans renseignement de OSIRIS D'ORION (sfa)

ROXANE ST LOISE (sfa) bai 2005 ÉLEVÉE DANS LA MANCHE -

Mme ODILE PARIS, Mme FLORENCE BOSSARD et M. BENOIT PARIS

par QUIDAM DE REVEL (sfa) et JOAIDA SAINT LOISE (sfa)
par PAPILLON ROUGE (sfa) et ROXELANE III (sfa)
par GRAND VENEUR (sfa)

ISO 107 (10) BSO +12 (0,60) - Mise à la reproduction en 2008

2010 APOLLON ST LOIS, h. - ISO 120 (15) BSO +16 (0,56)
par L'ARC DE TRIOMPHE (DE) (old)

2015 FALTA, (10 juillet), f., alezan - BSO +12 (0,39) BCC +13 (0,23)
par GOLD DE BECOURT (sfa) - Côtes-d'Armor,
S.A.R.L. ECURIES SOULOUMIAC

ROXANNE (BE) (bwp) bai f. 1994 ÉLEVÉE EN BELGIQUE -

BWP numéro 145591 - MME ANN DE GRYSSE

par JOKINAL DE BORNIVAL (bwp) et ZIENA (oes)
par MAKELAAR (holst) et TIENA (oes) par RIGOLETTO (NL) (holst)
ISO 124 (06) BSO +2 (0,55) - Mise à la reproduction en 2007

2015 FASTOCHE DES DOGES, (3 mai), m., bai - BSO +10 (0,36)
par NOUMA D'AUZAY (sfa) - Pyrénées-Atlantiques,
Mlle KARINE FORGET

2016 Sans renseignement de NOUMA D'AUZAY (sfa)

ROXANNE DU BIDOU (sfa) alezan 2005

ÉLEVÉE DANS LE CALVADOS - M. CHARLES HUBERT BLIN

par JEFF D'OR (sfa) et DOREEN VANDRIN (sfa)
par LAMA DES LANDES (sfa) et QUALYSTE MOUSSIERS (sfa)
par LE PLANTERO (sfa)

BSO +1 (0,41) - Mise à la reproduction en 2009

2015 FLOXEL DU BIDOU, (15 juin), m., gris - BSO +8 (0,24)
par UPSILON (aa) - Calvados, M. CHARLES HUBERT BLIN

2016 Sans renseignement de UN DIAMANT DES FORETS (sfa)

ROYAL ESCORT CLAMENS (sfb) bai cl 2005

ÉLEVÉE EN ARIEGE - Mme LAURENCE RENAUD

par CROWN Z (BE) (z) et UNE PASSION (sfa) par LAUDANUM (ps)
et ODENORE (tf) par ELPENOR (tf)

BSO +12 (0,42) - Mise à la reproduction en 2008

2012 SHOWTIME DE CLAMENS Z (z), m.

par STERLING DE JARSAY (sfa) - Etalon

2013 DO IT DE CLAMENS, (10 mai), m., gris - BSO +19 (0,28)
par MALITO DE REVE (BE) (sfa) - Ariège,
Mme LAURENCE RENAUD

2016 Sans renseignement de PRESIDENT (NL) (kwpn)

ROYAL LADY (DE) (westf) gris 1993 ÉLEVÉE EN ALLEMAGNE -

WESTF numéro 411817493 - M. HANS KARL KETTNER

par RODNEY (westf) et GRETA (han) par GRAPHIT (han)
et GREETJE (han) par GOTTHARD (DE) (han)

Mise à la reproduction en 2010

2015 FATTAAN, (30 mars), m., alezan - BSO +6 (0,28)
par KALASKA DE SEMILLY (sfa) - Calvados,
Mme HH SHEIKA LATIFA AL MAKTOUM

2016 Sans renseignement de WHAT A QUICKSTAR R (NL) (kwpn)

ROYALE ANGEL (ps) noipan 2006 ÉLEVÉE DANS L'EURE -

M. JEAN-LOUIS SOUPASSE, M. JEAN-MARIE SOUPASSE et
Mlle STEPHANIE SOUPASSE

par SASSANIAN (US) (ps) et ACADEMY ANGEL (ps)
par ROYAL ACADEMY (US) (ps) et ALAMARA (IE) (ps)
par LASHKARI (GB) (ps)

Mise à la reproduction en 2012

2014 EDEN ANGEL SAUDLOU, (11 avril), f., bai f.
par VALEUR D'ELLE - Seine-Maritime,
Mme MARION ROUJOLLE

2016 Vide de QUARNAC DU MESNIL (sfa)

ROYALE DAM (sfb) bai 2005 ÉLEVÉE EN GIRONDE -

Mme SYLVIE MALLENEC

par QUIDAM DE REVEL (sfa) et TAI DI SAN PATRIGNANO (IT) (si)
par LE TOT DE SEMILLY (sfa)
et SAN PATRIGNANO WEIHAIWEJ (oes)

par WESTMINSTER (DE) (han)

BSO +11 (0,41) - Mise à la reproduction en 2011

2015 FALBALA DE SAINT FRAY, (17 mars), f., alezan -
BSO +15 (0,35) par GREMAT DE GREZ (sfa) - Sarthe,
Mme CATHERINE SAVARE

2016 Sans renseignement de GREMAT DE GREZ (sfa)

ROYALE DE LA CHESNEE (sfa) alzmel 2005

ÉLEVÉE DANS LA MANCHE - M. GUY NOTTEAU

par LOOPING D'ELLE (sfa) et KALI DE LA CHESNEE (sfa)
par ECHO DE LA HURIE (sfa) et SERAPHINE (aa) par HAMSTER (aa)
ISO 107 (11) BSO +4 (0,53) - Mise à la reproduction en 2013

2015 FURIE DE LA CHESNEE, (2 juin), f., gris - BSO +11 (0,35)
par NARTAGO (sfa) - Manche, M. GUY NOTTEAU

2016 Sans renseignement de TORNESCH (NL) (kwpn)

ROYALE DE RELEVANT (sfa) bai 2005

ÉLEVÉE EN HAUTE-SAVOIE - Mme YANNICK ALLARD

par CALVARO (DE) (holst) et SOY DE RELEVANT
par FLAMINKO (*ac*) et FLIBUSTE A (sfa) par CALTA (ps)

BSO +9 (0,43) - Mise à la reproduction en 2010

2015 FUREUR DU RELEVANT, (1 avril), m., bai - BSO +15 (0,31)
par CON AIR (DE) (holst) - Ain, Mme YANNICK ALLARD,
Mlle AURORE VENEREUX

2016 Sans renseignement de ACANTUS GK (DE) (bywbl)

ROYALE DE SISSE

(sfb) gris 2005 ÉLEVÉE DANS LA MANCHE - M. CHRISTIAN PRIME et M. PIERRE MICHEL VIEL

par ORLANDO (BE) (bwp) et NOUVELLE DE SISSE (sfa)
par CUMANO (DE) (holst) et TOURELLE DE SISSE (sfa)
par MAZARIN V (sfa)

ISO 121 (10) **JSO 4 BSO** +17 (0,56) - Mise à la reproduction en 2008

2015 FOR SISSE UNION, (17 mai), m., gris - BSO +16 (0,28)
par UNIONE DE L'ILATTE - Manche, M. CHRISTIAN PRIME,
M. PIERRE MICHEL VIEL

2016 Sans renseignement de DANDY DU PLAPE (sfa)

ROYALE D'EN HAUT

(sfa) bai 2005

ÉLEVÉE DANS LE PAS-DE-CALAIS - M. MARC DETOEUF

par QUIDAM DE REVEL (sfa) et BOHEME D'EN HAUT (sfa)
par QUAM DE LA LANDE (sfa) et JULIA (sfa) par PRINCE (sfa)

BSO +6 (0,44) - Mise à la reproduction en 2008

2010 AUXANE D'EN HAUT, f. - ISO 122 (15) BSO +19 (0,53)
par DIAMANT DE SEMILLY (sfa)

2015 FAVEUR D'EN HAUT, (10 avril), f., bai -
BSO +16 (0,36) BCC +11 (0,24) BDR +1 (0,27)

par KANNAN (NL) (kwpn) - Pas-de-Calais, M. MARC DETOEUF

ROYALE DU GUE

(sfa) gris 2005

ÉLEVÉE DANS LES COTES D'ARMOR - M. YVAN SERVIN

par MR BLUE (NL) (kwpn) et KAJOLEE DU GUE (sfa)
par DARCO (BE) (bwp) et LOICA II (sfa) par URIEL (sfa)

BSO +22 (0,40) - Mise à la reproduction en 2007

2015 FELYCITE DU GUE, (15 juin), f., noir
par HERITAGE FORTUNUS (DE) (han) - Côtes-d'Armor,
M. YVAN SERVIN

2016 Sans renseignement de HERITAGE FORTUNUS (DE) (han)

ROYALE GONGE

(sfa) bai 2005 ÉLEVÉE DANS L'ALLIER -

M. MICHEL ETIEN et Mme CHRISTIANE ETIEN

par GUEPARD DE BREKKA (sfa) et FLICA DU GONGE (sfa)
par STEW BOY (sfa) et VICA LA JARTHE (aa) par CALICE II (*aa*)

BSO +5 (0,40) - Mise à la reproduction en 2008

2015 FABULEUSE DU GONGE, (22 mai), f., bai
par TOP GUN SEMILLY (sfa) - Allier, M. MICHEL ETIEN,
Mme CHRISTIANE ETIEN

2016 Sans renseignement de ADZARO DE L'ABBAYE

ROYALE STAR DU CHENE

(sfb) alzprie 2005

ÉLEVÉE DANS LE CHER - M. OLIVIER CHAMPIN

par FETICHE DE BLAGNY (sfa) et UNE STAR DE MOENS (sfa)
par STARTER (sfa) et MANILLE DU HEQUET (sfa) par QUASTOR (sfa)

Mise à la reproduction en 2007

2009 VALENTINE DE GRISY, f. - ISO 125 (15) BSO +9 (0,53)
par VISAGE VAN DE OLMENHOEVE (BE) (bwp)

2015 FELIX STAR DE GRISY, (29 juin), m., alzprie - BSO +12 (0,25)
par QUORIOSO PRÉ NOIR (sfa) - Eure, M. MARCEL LOPEZ

2016 Sans renseignement de VAILLANT DE GRISY

ROYALE TATOO DE BREVE

(sfa) al bru 2005

ÉLEVÉE DANS L'ORNE - Mme MARINE PAYAN et M. XAVIER REMY

par DOLLAR DELA PIERRE (sfa) et JAMBALAI DE BREVE (sfa)
par VOLTAIRE (DE) (han) et FIDJI DE BREVE (sfa)
par ABDULLAH (CA) (trak)

Mise à la reproduction en 2008

2010 ASKA DE BREVE, (15 juin), f., baimel - BSO +14 (0,30)
par LAUXLEY DE BREVE (cs) - Orne, Mme MARINE PAYAN,
M. XAVIER REMY

ROYALE THEOD

(sfa) alezan 2005 ÉLEVÉE DANS LA MANCHE -

Mme THERESE ROISNEL et Mme ODILE TENCE

par IDEAL DE LA LOGE (sfa) et MILADY DE SISSE (sfa)
par QREDO DE PAULSTRA (sfa) et ROOM DE SISSE (sfa)
par UKASE (sfa)

ISO 112 (11) **BSO** +9 (0,52) - Mise à la reproduction en 2012

2015 FESTNOZ DU VERT, (22 avril), f., alezan - BSO +17 (0,32)
par VAGABOND DE LA POMME (BE) (sbs) - Finistère,
M. DIDIER LABIGNE, M. FRANCOIS LE GUEN

2016 Sans renseignement de LAUTERBACH (DE) (old)

ROYALTY DE NEUVILLE

(sfa) alezan 2005 ÉLEVÉE DANS L'OISE -

Mme FRANCOISE LAMUDE

par IDEAL DE LA LOGE (sfa) et GALATY DE NEUVILLE (sfa)
par URBAIN DU MONNAI (sfa) et LAKATY D'AUMONT (sfa)
par DIVILLE (sfa)

ISO 112 (09) **BSO** +5 (0,55) - Mise à la reproduction en 2012

2015 FEE ROYAL DE NEUVILLE, (25 avril), f., al bru - BSO +7 (0,22)
par QUALITY TIME (DE) (holst) - Oise,
M. MARC-ANTOINE LAMUDE

ROYALTY DU GRANIT

(sfa) bai 2005

ÉLEVÉE DANS LE MAINE-ET-LOIRE - M. PIERRE OLIVIER ROBERT et
Mme NATHALIE ROBERT

par MR BLUE (NL) (kwpn) et EAU VIVE DE GREE (sfa)
par TIC TAC D'ELLE (sfa) et QUI VIVE DE VER (sfa)

par SURIOSO DE VER (sfa)

BSO +5 (0,45) - Mise à la reproduction en 2008

2009 VOILETTE DU GRANIT (cs), f. -
BSO +8 (0,46) ICC 129 (14) JCC 5 par CONSUL DL VIE Z (BE) (z)

2015 FEELING DU GRANIT, (26 mai), f., bai - BSO +14 (0,26)
par UP TO YOU (sfa) - Maine-et-Loire,
M. PIERRE OLIVIER ROBERT, Mme NATHALIE ROBERT

2016 Sans renseignement de ULHAN DU TEMPLE

ROYCE DE KREISKER

(sfa) bai f. 2005

ÉLEVÉE DANS LE FINISTERE - M. GUILLAUME ANSQUER

par DIAMANT DE SEMILLY (sfa) et JIFRANE DE CHALUSSE (sfa)
par PAPILLON ROUGE (sfa) et NIFRANE (sfa)
par FURY DE LA CENSE (sfa)

BSO +20 (0,48) - Mise à la reproduction en 2009

2011 BIRMANE, f. - ISO 111 (15) BSO +25 (0,42) ICC 129 (15) JCC 4
par VARGAS DE STE HERMELLE (BE) (sbs)

2015 FORBAN DE BELLIARD, (1 avril), m., gris - BSO +18 (0,25)
par UPSILON (aa) - Gers, S.C.E.A. DE BELLIARD

2016 Sans renseignement de UPSILON (aa)

ROZA DU QUINQUIS

(sfa) bai 2005 ÉLEVÉE DANS LE FINISTERE -

M. JOEL L'HOURL

par GOLD DE BECOURT (sfa) et AIDA DU QUINQUIS (sfa)

par JOACHIM (sfa) et QUINQUIS MEUR (sfb)

par CRU DE LA CHAISE (sfa)

Mise à la reproduction en 2014

2015 FIDÈLE DU QUINQUIS, (3 mai), m., bai - BDR +1 (0,20)
par QUINOTO BOIS MARGOT (sfb) - Finistère,
M. JOEL L'HOURL

ROZE DE MAI

(sfa) bai 2005 ÉLEVÉE DANS LA MANCHE -

Mme BERNADETTE FERON

par QREDO DE PAULSTRA (sfa) et TREVÈ DE MAI (sfa)

par MUGUET DU MANOIR (sfa) et FLEUR DE MAI (sfa)

par QUASTOR (sfa)

BSO +3 (0,47) - Mise à la reproduction en 2008

2015 FLASHBACK TROTEVAL, (25 juin), m., noipan - BSO +8 (0,22)
par REBOZO LA SILLA (MX) (cdm) - Calvados,
M. JULIEN AUBREE, Mlle GWENDOLINE BLAIZOT

ROZEN DE LONGPRE

(sfa) bai 2005 ÉLEVÉE EN ILLE-ET-VILAINE -

Mme COLETTE QUILLET

par FERGAR MAIL (sfa) et FLEUR D'AMOUR V (sfa) par THURIN (sfa)
et FLEUR D'AMOUR (sfa) par IBRAHIM

BSO +11 (0,43) - Mise à la reproduction en 2010

2015 FERLUCE DE KER GAS, (20 mai), f., bai - BSO +17 (0,26)
par MONTENDER (NL) (kwpn) - Côtes-d'Armor,
M. YVES COLAS

ROZENN DE TALREST

(sfa) alezan 2005

ÉLEVÉE DANS LE MORBIHAN - M. JEAN HEMONIC

par DOLLAR DU MURIER (sfa) et GALIK DE TALREST (sfa)

par THURIN (sfa) et ROZENN (sfa) par URIEL (sfa)

BSO +13 (0,41) - Mise à la reproduction en 2011

2015 FANIK DE TALREST, (15 juillet), f., alezan -
BSO +19 (0,35) BCC +15 (0,23) BDR +1 (0,26)
par KANNAN (NL) (kwpn) - Morbihan, M. JEAN HEMONIC,
Mme CHRISTIANE HEMONIC

RUBANE DES SABLES

(sfa) bai 2005 ÉLEVÉE EN HAUTE-SAONE -

M. SYLVAIN CHALMEY

par VERDI (sfa) et FIONA DE TREVIRA (aa) par QLONDIKE (aa)
et NANI (aa) par SAMUEL (aa)

Mise à la reproduction en 2012

2013 DUNE DES SABLES, (30 avril), f., bai cl - BSO +4 (0,24)

par JEFF PLATIERE (sfa) - Haute-Saône,
M. SYLVAIN CHALMEY

RUBIA DE PREUILLY

(sfa) bai 2005 ÉLEVÉE EN SEINE-ET-MARNE -

S.C. HARAS DE PREUILLY

par FOR PLEASURE (DE) (han) et DUCHESSE DE FRELY (sfa)
par JALISCO B (sfa) et MOUSSA DE FRELY (aa) par VIDOC (aa)

ISO 103 (10) **BSO** +5 (0,54) - Mise à la reproduction en 2011

2015 FANTOMAS DE GALARZA, (10 juillet), m., alezan -
BSO +14 (0,28) par ULMAR MAIL (sfa) - Seine-et-Marne,
S.A.R.L. LES ECURIES DU CHAPITRE

2016 Sans renseignement de QUERLYBET HERO (BE) (sbs)

RUBIA DE RIBON

(sfb) rouan 2005 ÉLEVÉE DANS LA MANCHE -
Mme EMMANUELLE GOSSELIN
par HERITAGE FORTUNUS (DE) (han) et EUROLINE DE RIBON (sfa)
par PRINCE D'ELLE (sfa) et VIENS DES BATES (sfa)
par NOBLE CAKE (US) (ps)
Mise à la reproduction en 2007
2015 FEELING DE RIBON, (4 juin), m., gris - BSO +1 (0,25)
par NERIOS DU BANCO (sfa) - Manche,
Mme EMMANUELLE GOSSELIN
2016 Sans renseignement de VALMY DE LA LANDE

RUBIE DE BREMOY

(sfa) bai f. 2005 ÉLEVÉE DANS LE CALVADOS -
Mme ODILE JEHANNE
par DIAMANT DE SEMILLY (sfa) et VAHINE DE GROOM (sfa)
par KAYACK (sfa) et ILVIRA (sfa) par LARGNY (ps)
BSO +17 (0,47) - Mise à la reproduction en 2008
2009 VAHINE DE BREMOY, f. - ISO 132 (15) JSO 5 BSO +24 (0,52)
par CONTENDRO (DE) (holst)
2015 FANY DE BREMOY, (7 juin), f., bai f. -
BSO +19 (0,34) BDR +8 (0,23) par CONTENDRO (DE) (holst) -
Calvados, M. HUBERT JEHANNE

RUBINA D'ODIN (DE)

(bawue) bai 2005 ÉLEVÉE EN ALLEMAGNE -
PZVBW numéro 730841405 - M. WERNER RUCKGAUER
par RUEHMANN (han) et GABINE (han) par GALVANO (han)
et DUNJA (han) par DARWIN (DE) (han)
ICC 104 (12) - Mise à la reproduction en 2014
2015 FARO DU LEVAIN, (31 mai), m., bai par LANDO (DK) (dwb) -
Doubs, M. THIBAUT LETOUBLON
2016 Sans renseignement de HERALD (DE) (holst)

RUBIS DU LANDAIS

(sfa) bai 2005 ÉLEVÉE DANS LE VAL-D'OISE -
M. CLAUDE FOLLET
par DIAMANT DE SEMILLY (sfa) et QUECERA DE BER (sfa)
par KOUGLOF II (sfa) et DONA (sfa) par VAMBA (ps)
BSO +12 (0,43) - Mise à la reproduction en 2008
2015 FANTINE DE LA VALLEE, (15 avril), f., bai -
BSO +17 (0,33) BDR +8 (0,23) par CONTENDRO (DE) (holst) -
Val-d'Oise, M. PHILIPPE GODDERIS

RUBRIQUE DU PHARE

(sfa) alezan 2005
ÉLEVÉE DANS LA MANCHE - M. OLIVIER BROHIER
par LIEU DE RAMPAN (sfa) et CHRONIQUE HIPPIQUE (sfa)
par SAINT COME (sfa) et QUELLE EST VIVE (sfa) par STARTER (sfa)
BSO +6 (0,44) - Mise à la reproduction en 2008
2015 FLYER DU PHARE, (18 juin), m., al bru - BSO +9 (0,27)
par JAH'S DIAMANT (BE) (sfa) - Manche,
M. OLIVIER BROHIER
2016 Sans renseignement de VIGO BOY DU VERNAY

RUBY DE CLEUDRAIN

alzipie 2005
ÉLEVÉE DANS LES COTES D'ARMOR - M. FREDERIC COUENNE
par CABDULA DU TILLARD (sfa) et IASMINE DE CLEUDRAIN (pfs)
par KALEM (ar) et SUZY (pfs)
ISO 103 (10) **BSO** +8 (0,55) - Mise à la reproduction en 2008
2009 VIP DE CLEUDRAIN, m. - ISO 131 (15) JSO 5 BSO +16 (0,57)
par TINKA'S BOY (NL) (kwpn) - Etalon
2015 FITZ DE CLEUDRAIN, (15 juillet), m., alezan - BSO +12 (0,38)
par TINKA'S BOY (NL) (kwpn) - Côtes-d'Armor,
M. FREDERIC COUENNE, Mme VALIA COUENNE,
M. VITALI COUENNE
2016 Sans renseignement de L'ARC DE TRIOMPHE (DE) (old)

RUBY DE FOXGLEN

(sfb) bai 2005 ÉLEVÉE DANS L'ORNE -
M. PETER KELLY et Mme PAULINE KELLY
par EPHEBE FOR EVER (sfa) et FOXGLEN PEPPER (GB) (aes)
par EUGANO (aes) et FOXGLEN PEPPERPOT (se) par RATHLIN (se)
ISO 111 (10) - Mise à la reproduction en 2014
2015 FLY BY FOXGLEN, (24 mai), m., alezan -
BSO +5 (0,38) BDR +1 (0,22) par JARNAC (sfa) - Orne,
Mme PAULINE KELLY, E.A.R.L. ECURIE FOXGLEN

RUBY MAOUCHA

(sfa) al crl 2005 ÉLEVÉE EN SEINE-MARITIME -
Dr. Vét. CATHERINE COUSSEMANT
par GRENAT DE GREZ (sfa) et JEWEL TCHOU MAOUCHA (sfa)
par UZELIEN (sfa) et RAVITCHOU TREFLE (sfa) par GARITCHOU (aa)
BSO +7 (0,56) - Mise à la reproduction en 2011
2015 FIREBIRD MAOUCHA, (2 avril), m., bai - BSO +5 (0,29)
par EMIR D'HELBY (sfa) - Seine-Maritime,
Dr. Vét. CATHERINE COUSSEMANT

RUBYPSO DES HORTS

(sfa) alezan 2005
ÉLEVÉE EN CHARENTE-MARITIME - M. HENRI MAUDET et
M. THIERRY MAUDET
par FOR PLEASURE (DE) (han) et DORYPSO DES ORTS (sfa)
par DOUBLE ESPOIR (sfa) et FLORYPSO (aa) par FLOR II (aa)
BSO +13 (0,45) - Mise à la reproduction en 2008

2015 FOR JUMP DES HORTS, (10 avril), m., gris - BSO +19 (0,33)
par WINDOWS VH COSTERSVELD (BE) (bwp) -
Charente-Maritime, M. THIERRY MAUDET
2016 Sans renseignement de WINDOWS VH COSTERSVELD (BE)
(bwp)

RUE D'AUTEUIL

(ps) bai 2007 ÉLEVÉE DANS L'ORNE -
M. FRANCOIS-MARIE COTTIN
par DISCOVER D'AUTEUIL (ps) et VARVARA (IE) (ps)
par DISTANT RELATIVE (IE) (ps) et KING NOVA (IE) (ps)
par KINGS LAKE (US) (ps)
Mise à la reproduction en 2014
2015 FUNNY GIRL DE PAQUES, (4 avril), f., bai
par BAYARD D'ELLE (sfa) - Nord, Mme JUSTINE MARSILLE,
M. JEAN-PIERRE MARSILLE

RUE DE L'ETOILE

(ps) bai 2005 ÉLEVÉE DANS L'INDRE -
M. JEAN-LUC GAILLARD
par OLYMPIC BOY (ps) et RUE DU CIRQUE (ps)
par GENERAL HOLME (US) (ps) et MASSARAT (ps) par CARVIN (ps)
Mise à la reproduction en 2011
2015 FAN DE GREZ NEUVILLE, (29 avril), f., bai
par ADAGIO DE TALMA - Maine-et-Loire,
M. DIDIER DUPEYRAT
2016 Sans renseignement de ADAGIO DE TALMA

RUEE DES VARENNES

(sfa) bai 2005
ÉLEVÉE EN SAONE-ET-LOIRE - E.A.R.L. DES VARENNES
par QUAT'SOUS (sfa) et LA VARENNE (sfa) par GALOUBET A (sfa)
et SAMBA DU HECQUET (sfa) par HADJ A (aa)
ISO 113 (10) **BSO** +5 (0,57) - Mise à la reproduction en 2012
2015 FESTAYRE VARENNES, (20 avril), m., gris - BSO +9 (0,36)
par NIGHTHAWK (sfa) - Saône-et-Loire,
E.A.R.L. DES VARENNES, S.A.R.L. GROUPE CHEVALIER
2016 Sans renseignement de VIGO D'ARSOUILLES (BE) (bwp)

RUMBA DE BACON

(sfa) al bru 2005 ÉLEVÉE EN GIRONDE -
E.A.R.L. CHATEAU BACON
par BARBARIAN (sfa) et ECOUTE D'EVORDES (sfa)
par GALOUBET A (sfa) et QUATA LINA (sfa) par POT D'OR (ps)
BSO +5 (0,45) - Mise à la reproduction en 2009
2015 FELIPE DE BACON, (16 mars), m., bai f. - BSO +7 (0,26)
par POWER DE PUYCHETY (sfa) - Gironde,
E.A.R.L. CHATEAU BACON

RUMBA DE LA ROQUE

(sfb) alezan 2005
ÉLEVÉE DANS LE CALVADOS - Mme GENEVIEVE MONGIN
par LIMBO (NL) (kwpn) et NEIGE DE LA ROQUE (sfa)
par VERCORS IV (sfa) et BELLE DE LA ROQUE (sfa)
par GRAND VENEUR (sfa)
ISO 106 (10) **BSO** +6 (0,51) - Mise à la reproduction en 2008
2015 FILOU MOUSSARDIERE, (17 juin), m., alezan - BSO +15 (0,36)
par OGRION DES CHAMPS (sfa) - Manche, M. FRANCK DUVAL
2016 Sans renseignement de TIENANMEN D'ARGENCES (sfa)

RUMBA DU LOIR

(sfa) bai 2005 ÉLEVÉE DANS LA SARTHE -
M. PIERRE GOUYE
par FERGAR MAIL (sfa) et DEA DE LA CHESNAIE (sfa)
par KILDARE III (sfa) et QUENOTTE CHESNAIE (sfa)
par DRAGON (sfa)
ISO 128 (10) **JSO** 5 **BSO** +10 (0,57) - Mise à la reproduction en 2011
2015 FOXTROT DU LOIR, (14 avril), m., bai cl - BSO +8 (0,32)
par QUINTUS D'09 (BE) (bwp) - Sarthe, M. PIERRE GOUYE

RUSE DU MURIER

(sfb) gris 2005 ÉLEVÉE EN MAYENNE -
M. PHILIPPE BODINIER
par COME ON (DE) (holst) et MUSE DU MURIER (sfb)
par CARETANO Z (DE) (holst) et VALSE DE VIENNE (sfa)
par URIEL (sfa)
Mise à la reproduction en 2012
2015 FRASCATI DU MURIER, (24 avril), m., gris - BSO +12 (0,30)
par NUMERO UNO (NL) (kwpn) - Mayenne,
M. PHILIPPE BODINIER
2016 Sans renseignement de DOLLAR DU MURIER (sfa)

RUSH ON DU HOUSOIT (BE)

(sbs) al fon 2001
ÉLEVÉE EN BELGIQUE - SBS numéro 35620 - HORSE OF BELGIUM
par KSAR SITTE (BE) (sbs) et MIC MAC DU DIEU DEMON (BE) (sbs)
par HEARTBREAKER (NL) (kwpn) et JOLIE (se) par PACHAT II (sfa)
Mise à la reproduction en 2013
2015 FIRENZE DE LA CENSE, (4 juin), m., bai
par DIAMANT DE SEMILLY (sfa) - Manche, M. MAX HAURI
2016 Sans renseignement de DIAMANT DE SEMILLY (sfa)

RUSKAYA SEMILLY

(sfa) bai 2005 ÉLEVÉE DANS LA MANCHE -
M. RICHARD LEVALLOIS
par DIAMANT DE SEMILLY (sfa) et GELISKA DE LA SEE (sfa)
par JALISCO B (sfa) et REVANGIKA (sfa) par NIGHT AND DAY (ps)

ISO 137 (13) JSO 6 BSO +16 (0,61) - Mise à la reproduction en 2013
2015 FLASHMCQUEEN BEAUFOUR, (29 mai), m., bai - BSO +13 (0,38) par MIAMI DE SEMILLY (sfa) - Calvados, M. ERIC LEVALLOIS, Mme JULIE PELLERIN

RYCEBAIE (sfa) alezan 2005 ÉLEVÉE DANS LA MANCHE - M. JEAN-CLAUDE BELLEE et M. LUDOVIC BELLEE

par NIDOR PLATIERE (sfa) et JYCEBAIE (sfa)
 par DIAMANT DE SEMILLY (sfa) et IRLANDE (sfa) par SIRE (ps)
BSO +12 (0,41) - Mise à la reproduction en 2009

2015 FARENEIT DES ISLOTS, (13 août), m., bai f. - BSO +16 (0,24) par VALEUR D'ELLE - Manche, M. JEAN-LUC LÉBOUCHER
 2016 Sans renseignement de CHECKDAM DU GIVRE

RYKIEL DE GRANDRY (sfa) bai 2005 ÉLEVÉE DANS LA MANCHE - M. JACK ANGOT

par JUS DES FONTAINES (sfa) et BEAUTE DE LISLE (sfa)
 par LE CONDEEN (sfa) et LIGNEE (sfa) par QUASTOR (sfa)
ISO 122 (11) BSO +7 (0,61) - Mise à la reproduction en 2009

2015 FOLLEDETOI DE GRANDRY, (17 juin), f., bai f. - BSO +11 (0,29) par UPSILON (aa) - Manche, Mme JOELLE ANGOT
 2016 Sans renseignement de LAUTERBACH (DE) (old)

S LODIE (NL) (kwpn) bai 1999 ÉLEVÉE AUX PAYS-BAS - KWPN numéro 868168 - M. W. VAN DE LAGEWEG

par NIMMERDOR (NL) (kwpn) et ELODIE (kwpn) par LORENZ (holst) et HELY (holst) par MARLON (oes)

BSO +11 (0,45) - Mise à la reproduction en 2006

2007 TOSCANE DU THOT (sfb), f. - ISO 127 (12) JSO 5 BSO +15 (0,54) par NEW LOOK DU THOT (sfa)

2008 USHUAIA DU THOT, f. - ISO 139 (14) JSO 6 BSO +18 (0,56) BDR +6 (0,22) par QUAPRICE BOIMARGOT QUINCY (DE) (olst)

2011 BELLUCI DU THOT, f. - ISO 122 (15) JSO 4 BSO +13 (0,46) par ELIXIR DE MADAME (sfa)

2015 FIDEL DU THOT, (20 juin), f., bai par VEGAS DU THOT - Manche, E.A.R.L. ELEVAGE DU THOT
 2016 Sans renseignement de NERVOSO (sfa)

SA P'TITE DAME (DE) (holst) bai 2006 ÉLEVÉE EN ALLEMAGNE - HV numéro 242206 - M. HANS PETER PETERSEN

par QUIDAM DE REVEL (sfa) et FEE GVH (holst)
 par LANDGRAF I (DE) (holst) et NAUENBURG (holst)
 par CONVENT (holst)

ISO 124 (12) BSO +15 (0,54) - Mise à la reproduction en 2011

2015 FOUINE, (10 avril), f., bai - BSO +21 (0,35) par WINDOWS VH COSTERSVELD (BE) (bwp) - Pas-de-Calais, M. PHILIPPE POTIN
 2016 Sans renseignement de TZIGANO MASSUERE (sfb)

SABINA (NL) (kwpn) al crl 1999 ÉLEVÉE AUX PAYS-BAS - KWPN numéro 9905861 - M. G.W. ZWARTJENS

par MARLON (kwpn) et NOLDA (kwpn) par ZEOLIET (kwpn) et ZELDA (se) par NOTARIS (se)

ISO 147 (08) BSO +17 (0,56) - Mise à la reproduction en 2007

2008 UCCELLO DE WILL (sfa), h. - ISO 144 (15) BSO +20 (0,56) par MARLOU DES ETISSES (sfa)

2014 ELLA DE WILL, (5 avril), f., bai - BSO +16 (0,36) par MARLOU DES ETISSES (sfa) - Nord, S.A.R.L. C. EPONA
 2016 Sans renseignement de WINDOWS VH COSTERSVELD (BE) (bwp)

Sans renseignement de WINDOWS VH COSTERSVELD (BE) (bwp)

Sans renseignement de MARLOU DES ETISSES (sfa)

Sans renseignement de MARLOU DES ETISSES (sfa)

SACREE SOIREE PERIERE (sfa) bai 2006 ÉLEVÉE DANS L'ISERE - M. DENYS TROUSSIER

par DAMIRO B (NL) (kwpn) et QUERELLE CHENEVERT (sfa)
 par JOJO DU MESNIL (sfa) et IDYLLE (sfa) par ULIN (sfa)
 Mise à la reproduction en 2009

2015 FIDJI DU SERRE, (13 juin), m., bai - BSO +6 (0,33) par AIR JORDAN (DE) (old) - Isère, S.C.E.A. REBREYEND

SADISKA DE BLANCHIZET (sfa) baipie 2006 ÉLEVÉE EN SAONE-ET-LOIRE - M. YVES BERGERON

par LITSAM (sfa) et NAYA DE BLANCHIZET (sfa)
 par DONALD ROUGE II (sfa) et OCEANIDE ETOILEE (sfb)
 par DON JUAN (sfa)

Mise à la reproduction en 2010

2015 FLEURE DE BLANCHIZET, (26 mai), f., baipie - BSO +9 (0,28) par OLIMBOS MERZE (sfb) - Saône-et-Loire, M. YVES BERGERON
 2016 Sans renseignement de FIDELIO DU DONJON

SAGA DE LA CENSE (sfa) bai 2006 ÉLEVÉE DANS LA MANCHE - M. JACQUES MISTELI

par JENNY DE LA CENSE (sfa) et KITA DE LA CENSE (sfa)
 par OLISCO (sfa) et ULEA DE BAUSSY (sfa)
 par MUGUET DU MANOIR (sfa)

BSO +6 (0,48) - Mise à la reproduction en 2010

2015 FOREST DU PERRON, (25 mai), m., bai f. - BSO +17 (0,27) par URANO DE CARTIGNY (sfa) - Manche, M. FLORIAN DUPREY, Mme SYLVIA DUPREY

2016 Sans renseignement de TODT UN PRINCE (sfa)

SAGA DE PLEVILLE (sfb) bai 2006 ÉLEVÉE EN SEINE-MARITIME - Mlle VALERIE ALLIX

par DOLLAR DELA PIERRE (sfa) et LULU 24 (DE) (bywbl)
 par LANDWIND I (holst) et GEO AS (oes) par WELT AS (DE) (old)

ISO 135 (15) BSO +13 (0,55) - Mise à la reproduction en 2009

2015 FIESTA DE PLEVILLE, (10 juin), f., gris - BSO +20 (0,35) par WINDOWS VH COSTERSVELD (BE) (bwp) - Seine-Maritime, S.A.R.L. ELEVAGE DE PLEVILLE

2016 Sans renseignement de ENSOR VAN DE HEFFINCK (BE) (bwp)
 Sans renseignement de ENSOR VAN DE HEFFINCK (BE) (bwp)
 Sans renseignement de WINDOWS VH COSTERSVELD (BE) (bwp)

SAGA DES NAUVES (sfa) bai 2006 ÉLEVÉE DANS L'ORNE - M. ETIENNE POILLION

par DOLLAR DELA PIERRE (sfa) et KISSMI DES NAUVES (sfa)
 par CHENU DU PLESSIS (sfa) et GAZELLE DU MESNIL II (sfa)
 par ARPEGE PIERREVILLE (sfa)

BSO +17 (0,46) - Mise à la reproduction en 2008

2010 APIKISS DE MARS, m. - ISO 127 (15) BSO +18 (0,53) par LAMM DE FETAN (sfa)

2015 FABLE DE VAINS, (23 avril), f., bai - BSO +22 (0,33) par WINDOWS VH COSTERSVELD (BE) (bwp) - Manche, M. CHRISTIAN BIHL

2016 Sans renseignement de CALVARO (DE) (holst) et de KANNAN (NL) (kwpn)

SAGA LULU DE LA MURE (sfa) bai f. 2006

ÉLEVÉE DANS LA LOIRE - Mme BEATRICE DRIGEARD DESGARNIER

par PEGASE GERBAUX (sfa) et DOORS DE LA COMBE (sfa)
 par WINDSOR (NL) (kwpn) et LUCIOLE DE CONDE (sfa)
 par GRAND VENEUR (sfa)

ISO 111 (14) BSO +3 (0,60) - Mise à la reproduction en 2009

2015 FANZINE DE LA MURE, (19 mai), f., bai - BSO +9 (0,35) par QUITE CAPITOL (DE) (holst) - Loire, Mme BEATRICE DRIGEARD DESGARNIER

FAUVE DE LA MURE, (19 mai), f., bai - BSO +9 (0,35) par QUITE CAPITOL (DE) (holst) - Loire, Mme BEATRICE DRIGEARD DESGARNIER

SAGA MOUCHE (sfb) bai 2006 ÉLEVÉE DANS LA MANCHE - M. ROLAND BELLET et Mme MARIE-CHRISTINE BELLET

par ROBIN II Z (DE) (han) et MILADY MOUCHE (sfa) par VERDI (sfa) et FLIKA MOUCHE (sfa) par COUNT IVOR (US) (ps)

Mise à la reproduction en 2009

2014 EXPRESSO ROYAL, (30 mai), m., bai - BSO +13 (0,23) par UP TO YOU (sfa) - Manche, Mme MARIE-CATHERINE BLIARD, M. DANIEL BLIARD

2016 Sans renseignement de ORPHEE DU FAGET (sfa)

SAGESSE DE B'NEVILLE (sfa) alezan 2006

ÉLEVÉE DANS LA MANCHE - M. JEAN-BAPTISTE THIEBOT

par JEFF D'OR (sfa) et FLEUR DE BNEVILLE (sfa)
 par TIMORRAK DES ISLES (sfa) et EMERAUDE (sfa)
 par HERQUEMOULIN (sfa)

Mise à la reproduction en 2014

2015 FRIVOLE DE B'NEVILLE, (28 avril), m., bai - BSO +9 (0,27) par UP TO YOU (sfa) - Manche, M. JEAN-BAPTISTE THIEBOT

2016 Sans renseignement de RINALDO DES ISLES (sfa)

SAHARA DU SOLEIL (sfa) alezan 2006 ÉLEVÉE DANS LA NIEVRE - Mme MARIANNE EICHENBERGER et Mme LAURENCE COMMEAU

par QUIDAM DE REVEL (sfa) et ILDA DE DUCEY (sfa)
 par MUGUET DU MANOIR (sfa) et BELLA DE LA TOUCHE (sfa)
 par KING'S ROAD (ps)

ISO 126 (11) JSO 5 BSO +15 (0,56) - Mise à la reproduction en 2012

2015 FIDAM DE L'O, (2 avril), f., al fon - BSO +20 (0,39) BCC +15 (0,24) par KANNAN (NL) (kwpn) - Nièvre, S.C.E.A. DOMAINE DE L'O

SAHELA (*ac*) bai 2006 ÉLEVÉE DANS L'INDRE - M. JEAN-LUC GAILLARD
 par OLYMPIC BOY (ps) et ILALA (*ac*) par ROSEAU D'OR (*aa*)
 et ILLERA (ps) par PHAETON (IE) (ps)

Mise à la reproduction en 2012

2015 FLINT DE SAINT LOUIS, (19 mai), m., bai - BSO +2 (0,21) par REGENT DE MONTSEC (sfb) - Yonne, M. FABIEN VACHERESSE

SAIDA DE NANTUEL (sfb) alezan 2006 ÉLEVÉE DANS LE CHER -
Mme CLAIRE GOUIN

par COULEUR RUBIN (DE) (old) et OPALE DE NANTUEL (sfa)
par QUIDAM DE REVEL (sfa) et KAYDORA DE NANTUEL (sfa)
par CALYPSO D'HERBIERS (sfa)

ISO 122 (11) **JSO 5 BSO** +18 (0,57) - Mise à la reproduction en 2014

2015 FOU QUE DE TOI, (8 juin), m., alezan - BSO +17 (0,36)
par VESUVIUS VAN HET MOESHOF (BE) (bwp) -
Seine-Maritime, M. OLIVIER DE LA PESCHARDIERE

2016 Sans renseignement de RUBIS DU RUSTICK (sfa)

SAIDINE DE TUS (sfa) rouan 2006

ÉLEVÉE EN CHARENTE-MARITIME - M. PHILIPPE PERTUS

par EROTICBLUS MONTOIS (sfa) et MAIDINE DE TUS (sfa)
par QUIDAM DE REVEL (sfa) et DIANE DE TALMONT (sfa)
par PAMPHILE (sfa)

BSO +4 (0,57) - Mise à la reproduction en 2014

2015 FEDINE DE TUS, (4 mai), f., alezan - BSO +8 (0,31)
par SUBLIM DES GREZILS (sfb) - Charente-Maritime,
M. PHILIPPE PERTUS

2016 Sans renseignement de SUBLIM DES GREZILS (sfb)

SAIGA DU MURIER (sfa) bai 2006 ÉLEVÉE EN MAYENNE -

M. PHILIPPE BODINIER

par LUX Z (DE) (han) et MALIKA DU MURIER (sfa)
par DOLLAR DU MURIER (sfa) et BAKALA (sfa) par ROSIRE (sfa)

Mise à la reproduction en 2014

2015 FOUQUE DU MURIER, (1 avril), f., bai - BSO +11 (0,28)
par CANTURANO (DE) (holst) - Mayenne,
M. PHILIPPE BODINIER

2016 Sans renseignement de MALITO DE REVE (BE) (sfa)

SAINTE D'UN SOIR (tf) bai 2006 ÉLEVÉE DANS L'ORNE -

M. FRANCOIS BARBEZAT

par HIMO JOSSELYN (tf) et KLEOPATRE (tf) par JET DU VIVIER (tf)
et STAR IS BORN (tf) par ELEAZAR (tf)

Mise à la reproduction en 2014

2015 FALCO DE LA BROUSSE, (5 mai), m., bai par LAUDATOR (sfa) -
Sarthe, M. DIDIER BOULAY

SAINTE EXE TARROY (cs) bai f. 2006 ÉLEVÉE DANS LA MANCHE -

S.A.R.L. GALOUBET TARROY et S.A.R.L. S.C.P.L.

par LE TOT DE SEMILLY (sfa) et NIGHT STAR TARROY (cs)
par GALOUBET DU MARAIS (sfa) et AMBRE (oitp)

ISO 111 (12) **BSO** +8 (0,55) - Mise à la reproduction en 2013

2015 FRISBEE DU RIOU, (6 avril), m., bai - BSO +10 (0,30)
par JAH'S DIAMANT (BE) (sfa) - Manche,
M. STEPHANE CHAULIEU

2016 Sans renseignement de UP TO YOU (sfa)

SAINTE FOY (ps) bai 1991 ÉLEVÉE DANS LA SARTHE -

S.C.A. LA PERRIGNE

par FABULOUS DANCER (US) (ps) et SAINTE GEMME (ps)
par DANCER'S IMAGE (US) (ps) et SAINTE COLLINE (ps)
par SANCTUS (ps)

Mise à la reproduction en 1994

1995 MAITRE CARTIER (ps), m. - Gagnant en Plat
par SHINING STEEL (GB) (ps)

1996 CAYRAS FAIR (ps), f. - Gagnant en Plat Gagnant en Obstacles
par ALWAYS FAIR (US) (ps)

1997 PETIT CAYRAS (ps), m. - ISO 101 (05) Gagnant en Plat
par MIDYAN (US) (ps) - Etalon

2014 ETOILE DE BERRE, (28 mai), f., bai - BSO +4 (0,24)
par URANO DE CARTIGNY (sfa) - Haute-Garonne,
M. JEAN-PIERRE EYCHENNE

SALLY DU REVERDY (sfa) al fon 2006 ÉLEVÉE DANS LA MANCHE -

S.A.R.L. HARAS DU REVERDY

par ALLEGRETO (sfa) et ADEA (sfa) par GRAND VENEUR (sfa)
et LEDEA (sfa) par SURIOSO DE VER (sfa)

ISO 126 (11) **JSO 5 BSO** +15 (0,61) - Mise à la reproduction en 2008
2009 VENUS DU REVERDY, f. - ISO 145 (15) JSO 6 BSO +26 (0,57)
par QUICK STAR (sfa)

2015 FALCAO DE BEAUFOR, (14 avril), m., bai -
BSO +18 (0,37) BDR +8 (0,23) par CONTENDRO (DE) (holst) -
Calvados, M. ERIC LEVALLOIS

2016 Sans renseignement de CONTENDRO (DE) (holst)

SALOME (DE) (old) bai f. 2004 ÉLEVÉE EN ALLEMAGNE -

VZOP numéro 330558704 - M. ALFONS ROLFES et MME BRIGITTE ROLFES

par SANDRO HIT (DE) (old) et GRETA GARBO (old)
par CONTENDER (DE) (holst) et GUTENA (old)
par TIN ROCCO (DE) (holst)

ICC 155 (11) **JCC 6 IDR** 133 (15) **BDR** +28 (0,59) -
Mise à la reproduction en 2012

2015 FITZ ROY DE LAMETH, (17 février), m., noipan -
BSO +4 (0,24) BDR +22 (0,27)
par ENTEBBE DE HUS (DE) (han) - Haute-Vienne,
Mme AGNES CELERIER

SALSA DE LANN VIHAN (sfa) bai 2006

ÉLEVÉE DANS LE MORBIHAN - M. STEPHANE PASCO

par IDEAL DE LA LOGE (sfa) et UTIA DE GERDI (sfa)
par GRAND VENEUR (sfa) et ETOILE FILANTE (sfa) par TANAEL (sfa)

BSO +5 (0,40) - Mise à la reproduction en 2014

2015 FLEUR DE LANN VIHAN, (6 mai), f., bai - BSO +13 (0,24)
par TAQUIN DE L'EXTASE (sfa) - Morbihan,
M. STEPHANE PASCO

SALSA DE L'OISELIERE (sfa) alezan 2006

ÉLEVÉE EN SEINE-MARITIME - M. PIERRE TACONET et

S.C.E.A. DE L'OISELIERE

par LAMA DES FORETS (sfa) et KABRI'L (sfa) par RYON D'ANZEX (aa)
et PALME DE REVEL (sfa) par JALISCO B (sfa)

ISO 109 (10) - Mise à la reproduction en 2012

2015 FLEURON DU PIN, (19 avril), m., alezan - BSO +10 (0,36)
par NECTAR DES FORETS (sfa) - Orne,
INSTITUT FRANCAIS DU CHEVAL ET DE L'EQUITATION

SALSA DES BICHES (sfa) alezan 2006

ÉLEVÉE DANS LE CALVADOS - Mme MYLENE MARTIN

par CACAO COURCELLE (sfa) et IKAELLE DES CHARMES (sfa)
par GALOUBET A (sfa) et EURYDICE (sfa) par LAUDANUM (ps)

ISO 116 (11) **BSO** +12 (0,54) - Mise à la reproduction en 2011

2015 FARCEUR DES BICHES, (6 mai), m., bai -
BSO +16 (0,38) BCC +2 (0,23)
par L'ARC DE TRIOMPHE (DE) (old) - Calvados,
Mme MYLENE MARTIN

2016 Sans renseignement de MYLORD CARTHAGO (sfa)

SALSA DES GENEVRIS (sfa) bai 2006 ÉLEVÉE DANS L'AIN -

Mme ANNE PUGNET

par GAVROCHE DE QUINCY (sfa) et DRYADE DE VALETTE (sfa)
par QUOUGLOF ROUGE (sfa) et LA SELLERIE (sfa) par ELF III (sfa)

BSO +6 (0,49) - Mise à la reproduction en 2011

2015 FALBALA DES GENEVRIS, (24 avril), f., baipie -
BSO +11 (0,27) par STENTHOR MORINDA (sfb) - Ain,
Mme ANNE PUGNET

2016 Sans renseignement de NIGHTHAWK (sfa)

SALSA DES SAPINS (sfb) alezan 2006 ÉLEVÉE DANS LE RHONE -

Mme FRANCOISE FRANCILLARD

par KAOLIN D'ELLE (sfa) et BRISKA DE ST JEAN (sfb)
par PARIDOR (sfa) et ORGANIE DU BRUN (cs)
par G'LORENZACCIO (sfa)

Mise à la reproduction en 2012

2015 FIER DE LETTRE B, (25 mai), m., bai cl
par OPIUM DE TALMA (sfa) - Loire, Mme JESSICA BRAVARD

SALTA DE CARTIGNY (sfa) bai 2006 ÉLEVÉE DANS LE CALVADOS -

M. BERTRAND PIGNOLET

par ZANDOR Z (DE) (rhdl) et JUMP DE CARTIGNY (sfa)
par CAPRICE D'ELLE II (sfa) et OPALE D'ELLE (sfa) par URIEL (sfa)

ISO 140 (12) **JSO 6 BSO** +19 (0,60) - Mise à la reproduction en 2012

2015 FENDIE DES PERRIERES, (17 avril), f., bai - BSO +20 (0,29)
par VALEUR D'ELLE - Ile-et-Vilaine,
E.U.R.L. CHEVAUX DES PERRIERES

SALTO DES RUETTES (sfb) bai 2006 ÉLEVÉE DANS LA MANCHE -

M. JEAN-LOUIS LENOURY

par DJALISCO DU GUET (sfa) et LITTLE LADY S (DE) (rhdl)
par LAMBADA (holst) et GAJALA (old) par GRANNUS (han)

Mise à la reproduction en 2012 - Morte en 2015

2014 ESPERANCE D'ISIGNY, (2 mai), f., bai
par HYM D'ISIGNY (sfa) - Calvados, M. YVON AVICE

SALVIA DE PLENEY (sfa) bai 2006 ÉLEVÉE DANS LA LOIRE -

M. MICHEL ROME

par CAP DE B'NEVILLE (sfa) et DAXE DE LA COMBE (sfa)
par ARTHY (sfa) et MENTHE DU ROZEL par POT D'OR (ps)

ISO 103 (13) - Mise à la reproduction en 2014

2015 FREESIA DE PLENEY, (21 février), f., bai - BSO +5 (0,27)
par BROADWAY CONCEPT - Loire, M. MICHEL ROME

2016 Sans renseignement de URANO DE CARTIGNY (sfa)

SALYRIA ROUGE gris 2006 ÉLEVÉE DANS LA MANCHE -

S.C.E.A. HARAS DES ROUGES

par CAPITAL (DE) (holst) et HELYRIA DE KERSER (sfa)
par SAPHIR ROUGE II (sfa) et RAZZIA DE REVEL (sfa)
par JALISCO B (sfa)

Mise à la reproduction en 2010

- 2014 EGLANTINE D'OR**, (25 juillet), f., bai f. - BSO +12 (0,23)
par UNIVERS D'OR - Ille-et-Vilaine,
S.C.E.A. LEBRUN ECURIE D'OR
- 2015 FAN D'OR**, (24 juillet), m., bai - BSO +12 (0,23)
par UNIVERS D'OR - Ille-et-Vilaine,
S.C.E.A. LEBRUN ECURIE D'OR
- 2016 Sans renseignement de SEABEA SWEET D'OR (sfa)

SAMARITAINE (sfa) bai 2006 ÉLEVÉE EN CHARENTE - S.A.R.L. COGEMAR ECURIE DU PRELAT

- par CALVARO (DE) (holst) et ETOILE DU THEIL II (sfa)
par ULIOR DES ISLES (sfa) et NUIT DE LA COMTEE (sfa)
par SURIOSO (sfa)
- BSO** +9 (0,42) - Mise à la reproduction en 2009
- 2015 FIDEL DU PRELAT**, (28 mars), m., bai f. - BSO +10 (0,28)
par NONPLUSULTRA 33 (DE) (old) - Charente,
S.A.R.L. COGEMAR ECURIE DU PRELAT
- 2016 Sans renseignement de WINDOWS VH COSTERSVELD (BE) (bwp)

SAMBA D'ASTREE alezan 2006 ÉLEVÉE EN VENDEE - M. JEAN-PAUL BACHELLEREAU

- par PAMPHILE (sfa) et BALEERINE (oi)
- Mise à la reproduction en 2009
- 2015 FADIESE GERY**, (15 avril), f., bai - BSO +6 (0,33)
par ILVIEN DES MIELLES (sfa) - Deux-Sèvres,
E.A.R.L. GAUFFRETEAU DENIS HARAS DU GERY,
Mme HORTENSE GAUFFRETEAU
- 2016 Sans renseignement de ILVIEN DES MIELLES (sfa)

SAMBA DE LA ROQUE (sfa) alezan 2006 ÉLEVÉE DANS LE CALVADOS - E.U.R.L. TOP STALLIONS COMPANY

- par KANNAN (NL) (kwpn) et OCEANE DE NANTUEL (sfa)
par DIAMANT DE SEMILLY (sfa) et KARMA DE NANTUEL (sfa)
par QUIDAM DE REVEL (sfa)
- BSO** +27 (0,42) - Mise à la reproduction en 2012
- 2015 FOXY DE LA ROQUE**, (30 avril), f., bai - BSO +23 (0,24)
par ARMITAGES BOY (DE) (old) - Calvados,
E.U.R.L. TOP STALLIONS COMPANY

SAMBA DE LAUME (sfa) alezan 2006 ÉLEVÉE DANS LA MANCHE - G.A.E.C. DE L'AUMERAIE

- par ALLEGRETO (sfa) et IXELLE DE LAUME (sfa)
par VAS Y DONC LONGANE (sfa) et PASSIFLORE IV (sfa) par IVEDAY
- ISO** 110 (11) **BSO** +8 (0,57) - Mise à la reproduction en 2013
- 2015 FRANCE DE LAUME**, (30 avril), f., alezan - BSO +17 (0,35)
par PRESIDENT (NL) (kwpn) - Manche, M. DENIS MOREL
- 2016 Sans renseignement de CONSUL DL VIE Z (BE) (z)

SAMBA DES PRES (sfa) bai 2006 ÉLEVÉE DANS LA MANCHE - M. ARNAUD BAZIRE

- par KIRIEL DU BANCO (sfa) et MALICE DES PRES (sfa)
par SOCRATE DE CHIVRE (sfa) et RAPSODY DE GERBOLD (sfa)
par ARTHY (sfa)
- ISO** 114 (12) **BSO** +1 (0,54) - Mise à la reproduction en 2014
- 2015 FOUFRE DU VENT**, (16 mars), f., al bru - BSO +11 (0,35)
par VIGO D'ARSOUILLES (BE) (bwp) - Yvelines,
S.A.R.L. ECURIE DU MOULIN A VENT
- 2016 Sans renseignement de VIGO D'ARSOUILLES (BE) (bwp)

SAMBA DU CHENE (sfa) bai 2006 ÉLEVÉE DANS LA SARTHE - S.C.E.A. LE CHENE

- par DOLLAR DELA PIERRE (sfa) et EGAURA (sfa)
par SIOUX DE BAUGY (sfa) et GAUR LADY (sfa) par GAUR (ps)
- BSO** +6 (0,53) - Mise à la reproduction en 2009
- 2015 FITZCHEVALERIE OCHENE**, (17 mai), m., alezan - BSO +13 (0,35) par VIGO D'ARSOUILLES (BE) (bwp) - Sarthe,
S.C.E.A. LE CHENE

SAMBA DU GENET (sfa) noipan 2006 ÉLEVÉE EN ILLE-ET-VILAINE - Mme CATHERINE BELLE et M. PHILIPPE BELLE

- par DOLLAR DU MURIER (sfa) et MISS CAROLLES (sfa)
par QUIDAM DE REVEL (sfa) et VERENDAEL JUNIOR (sfa)
par FLORISSANT (sfa)
- ISO** 118 (12) **BSO** +11 (0,59) - Mise à la reproduction en 2014
- 2015 FAST DU GENET**, (20 juillet), m., bai - BSO +12 (0,33)
par LUCKY LORD AR PARK (sfa) - Ille-et-Vilaine,
Mme CATHERINE BELLE, M. PHILIPPE BELLE

SAMBA DU LATTAY gr fon 2006

- ÉLEVÉE DANS LE MAINE-ET-LOIRE - Mme MYRIAM DUVOCHEL BESSET
- par JOERIS (NL) (kwpn) et ULANDRIA (NL) (kwpn)
par JUNIOR STV (NL) (kwpn) et OLANDRIA (kwpn) par ARGUS (kwpn)
- BDR** +9 (0,46) - Mise à la reproduction en 2012
- 2015 FANTAISY DE LA MOULIN**, (29 juin), f., noipan - BDR +19 (0,27) par DANCIER (DE) (han) - Maine-et-Loire,
Mme DANIELE DOUMERGUE

SAMBA DU PARC (DE) (old) noipan 2009 ÉLEVÉE EN ALLEMAGNE - VZOP numéro 330957909 - MME RITA KOOPMANN

- par SANDRO HIT (DE) (old) et GERA II (old) par ROSARIO (DE) (old) et GERA (old) par AKZENT II (DE) (han)
- Mise à la reproduction en 2012
- 2015 FRAGOLINO DU PARC**, (23 avril), m., bai - BDR +29 (0,21)
par DON JUAN DE HUS (NL) (kwpn) - Loire-Atlantique,
M. PHILIPPE FERRAND

SAMOA DES VETS (sfa) gris 2006 ÉLEVÉE DANS L'ISERE - M. ANDRE BERLIOZ

- par MYLORD CARTHAGO (sfa) et CARAIB DE LAZARE
par QU'EMIR (aa) et KATIA D'ARMONT (sfa) par DO DO (ps)
- ISO** 107 (10) **BSO** +4 (0,58) - Mise à la reproduction en 2014
- 2015 FREGATE DES VETS**, (26 mai), f., baimel - BSO +17 (0,36)
par NERVOSO (sfa) - Isère, Dr. Vét. PASCALE SANSON,
Dr. Vét. JEAN-PATRICK SANSON

SAMSARA (trak) noipan 2008 ÉLEVÉE EN SAONE-ET-LOIRE - Mme ANETTE VON DURING

- par AMELIO (DE) (trak) et SCHAREI (DE) (trak)
par EICHENDORFF (DE) (trak) et SCHARADE II (DE) (trak)
par MAGNET (DE) (trak)
- Mise à la reproduction en 2014
- 2015 FUN FUN FLYING NOODLE**, (24 juin), f., bai f. - BDR +6 (0,23)
par OTTO MAIL (sfa) - Saône-et-Loire,
Mme ANETTE VON DURING

SAMYA DE ROX (sfa) bai 2006 ÉLEVÉE DANS LA MANCHE - M. JACQUES BIGARRE

- par CALVARO (DE) (holst) et GUSSY DE ROX (sfa)
par PAPIILLON ROUGE (sfa) et ROXANE DE GRUCHY (sfa)
par LE SARTILLAIS (sfa)
- BSO** +16 (0,41) - Mise à la reproduction en 2012
- 2015 FIT DE ROX**, (19 juin), f., bai - BSO +19 (0,33)
par NINIO DE ROX (sfa) - Manche, M. JACQUES BIGARRE
- 2016 Sans renseignement de NINIO DE ROX (sfa)

SAN SERAI 2 (DE) (holst) bai f. 2002 ÉLEVÉE EN ALLEMAGNE - HV numéro 59702 - M. DIRK GUELCK

- par CONTENDER (DE) (holst) et NORDSTERN III (holst)
par ACORD II (DE) (holst) et HILKA I (holst)
par SIR SHOSTAKOVICH (IE) (ps)
- ISO** 124 (09) **BSO** +12 (0,54) - Mise à la reproduction en 2011
- 2015 FRANCE QATRVINDIZHUIT**, (1 mai), m., noipan - BSO +21 (0,38) BCC +12 (0,21) BDR +6 (0,25)
par DIAMANT DE SEMILLY (sfa) - Aveyron,
E.U.R.L. ELEVAGE DU HUIT
- 2016 Sans renseignement de DIAMANT DE SEMILLY (sfa)

SANAE DU VAL GUERARD (sfa) bai f. 2006

- ÉLEVÉE DANS L'EUROPE - M. MICHEL PALAU
- par PAPIILLON ROUGE (sfa) et ETOILE SOURDINE (sfa)
par KING'S ROAD (ps) et SOURDINE DE MAI (sfa) par ELF III (sfa)
- BSO** +1 (0,57) - Mise à la reproduction en 2012
- 2015 FIREBALL DE MEL**, (15 avril), m., noipan - BSO +10 (0,39) BCC +9 (0,25)
par L'ARC DE TRIOMPHE (DE) (old) - Sarthe,
M. VIVIEN MELKEBEKE
- 2016 Sans renseignement de DIAMANT DE SEMILLY (sfa)

SANDOUMBA (ps) noir 2002 ÉLEVÉE DANS LE LOT-ET-GARONNE - M. ERIC POL

- par DOUNBA (ps) et SANTA ESTRELLA (ps)
par FULL OF STARS (GB) (ps) et SANTA POLA (ps)
par DISGUISE (GB) (ps)
- Mise à la reproduction en 2014

- 2015 FURTIF DE LA SEUDRE**, (1 avril), m., bai
par QUAPRICE FOR EVER (sfa) - Charente-Maritime,
Mme ELODIE AURORE DHAUD

SANDRO CONCOR Z (BE) (z) bai f. 1998 ÉLEVÉE EN BELGIQUE - SBZ numéro 19898 - M. H. VAN DE PAS

- par SANDRO (DE) (holst) et JADE (kwpn) par CONCORDE (NL) (kwpn) et PANDORA A (kwpn) par VESINS (ps)
- Mise à la reproduction en 2008
- 2010 ARSENE DES IRIS, h. - ISO 114 (14) **BSO** +3 (0,44) ICC 135 (15) JCC 5
par SPECIAL MEMORIES (US) (trak)
- 2015 FRAGRANCE DES IRIS**, (27 mai), f., bai - BSO +8 (0,33)
par CON AIR (DE) (holst) - Loiret, M. RICHARD CAYEUX

SANGA DU FINDEZ (sfa) baimel 2006 ÉLEVÉE DANS L'AIN - Mme GAETANE GOOD

- par MR BLUE (NL) (kwpn) et TIMIA (sfa) par HUIT DE COEUR (sfa) et HELZAPOPPINNE (sfa) par PIERREVILLE (sfa)
- ISO** 104 (11) **BSO** +11 (0,50) - Mise à la reproduction en 2012

2015 FUNNY DE LA LIE, (20 avril), f., bai f. - BSO +14 (0,37)
par JARNAC (sfa) - Saône-et-Loire, M. JEAN-YVES ERMANN
2016 Sans renseignement de JARNAC (sfa)

SANNE VD HELLE (BE) (bwp) bai 1995 ÉLEVÉE EN BELGIQUE -
BWP numéro 152074 - M. NV VAN DE HELLE

par SIOUX DE BAUGY (sfa) et JENIFFER'T CARELSHOF (oes)
par FURIOSO (BE) (han) et DUELLPOESIE HERLINCKHOVE (bwp)
par MELLINOR (han)

ISO 124 (06) **BSO** +2 (0,56) - Mise à la reproduction en 2006

2007 **TIAGO DE CHOLVING** (cs), h. -
ISO 120 (15) **BSO** +11 (0,57) **ICC** 136 (15)
par **BON AMI (BE)** (sbs)

2015 FAIRPLAY DE LA BAUCHE, (9 avril), m., bai -
BSO +16 (0,39) **BCC** +8 (0,24) **BDR** +2 (0,25)
par **DIAMANT DE SEMILLY** (sfa) - Loire-Atlantique,
S.A.R.L. LES ECURIES DU CLOS

2016 Sans renseignement de KANNAN (NL) (kwpn)

SANTANA M'AUREA (sfa) bai 2006 ÉLEVÉE DANS LE FINISTÈRE -
E.A.R.L. MORE

par **JADIS DE TOSCANE** (sfa) et **KASIRA M'AUREA** (sfa)
par **SOCRATE DE CHIVRE** (sfa) et **BERGAME DU NOE** (sfa)
par **IRIS LANDAI** (sfa)

ISO 106 (12) **BSO** +7 (0,57) - Mise à la reproduction en 2014

2015 FOLLOW ME SACLOA, (26 mai), m., alezan
par **LUCCIANO** (sfa) - Loire, Mme SARAH VALENTIN

SANTANA SEMILLY (sfa) bai 2006 ÉLEVÉE DANS LA MANCHE -
M. RICHARD LEVALLOIS

par **LE TOT DE SEMILLY** (sfa) et **SHANNON** (sfa) par **JALISCO B** (sfa)
et **ORANGEBOUM** (sfa) par **CANAPVILLE** (ps)

ISO 122 (10) **JSO** 4 **BSO** +6 (0,59) - Mise à la reproduction en 2013

2015 FIGHTER SEMILLY, (20 mars), m., bai - BSO +10 (0,22)
par **BISQUET BALOU C VD MISPEL** (DE) (hdl) - Manche,
M. RICHARD LEVALLOIS

2016 Sans renseignement de ANDIAMO SEMILLY

SANTANA VAN DE BOCHTEN (NL) (oes) bai 1995 -

KNHS numéro 151198 - M. JOZEF MARTENS

par **CAPITAL** (DE) (holst) et **LASKIA** (bwp) par **LYS DE DARMEN** (sfa)
Mise à la reproduction en 2014

2015 FOL AVRIL DU BARY, (1 mai), m., bai - BSO +8 (0,25)
par **SALTO DE L'ISLE** (sfa) - Manche,
Mme MARINA STORGATO, M. CHRISTIAN GONSOLIN

SANTANA 377 (DE) (old) gr cl 1995 ÉLEVÉE EN ALLEMAGNE -
VZOP numéro 330012595 - MME RITA ARENDS

par **SILVIO** (DE) (old) et **ZAZA** (oes) par **ZEUS EX GORDIOS** (sfa)
et **VARIETE** (old) par **VOLTURNO** (old)

ISO 119 (06) **BSO** +7 (0,54) - Mise à la reproduction en 2007

2014 ELISA DE COURCY, (1 avril), f., bai - BSO +15 (0,28)
par **QUANAN ROUGE** (sfa) - Marne, Mme JUSTINE NICOLAS

SANTONIC DU LOZON (sfa) alezan 2006

ÉLEVÉE DANS LA MANCHE - M. LAURENT VIGNAUD

par **FIRST DE LAUNAY** (sfa) et **BULLE D'ETOILE** (sfa)
par **STARTER** (sfa) et **ETOILE DU JARDIN** (sfa) par **QUASTOR** (sfa)

ISO 114 (11) **BSO** +6 (0,55) - Mise à la reproduction en 2013

2015 FAHO D'OGAR, (2 mai), m., noir - BSO +18 (0,36)
par **NERVOSO** (sfa) - Rhône, Mme CATHERINE CODRIDEX

SAOUNA DU BERCAIL bai 2006 ÉLEVÉE EN CHARENTE -

M. JEAN-LUC CARTRON

par **FLORIMON** (sfa) et **DIXIE III** (cs) par **PRINCE IG'OR** (aa)
et **O DE VIE II** (cs) par **FIBRAHIM GRIMEU** (sfa)

Mise à la reproduction en 2011

2015 FIFTY DES LANDES, (12 avril), f., bai - BSO +2 (0,26)
par **KHEOPS ST LOIS** (sfa) - Charente, M. MICHEL MICHAUD

2016 Sans renseignement de ULHAN DU TEMPLE et de QUINTUS
D'09 (BE) (bwp)

SAPHIRE DE LA MILIERE (sfa) bai 2006 ÉLEVÉE EN VENDEE -

M. JACKY LOUINEAU

par **KANNAN** (NL) (kwpn) et **IKIA** (sfa) par **VICOMTE MANCIAIS** (sfa)
et **BAHIA** (sfa) par **ALME** (sfa)

ISO 129 (11) **JSO** 5 **BSO** +17 (0,57) - Mise à la reproduction en 2012

2015 Foudre de la Miliere, (29 avril), f., bai - BSO +15 (0,36)
par **OK DU ROZEL** (sfa) - Vendée, M. MICKAEL LOUINEAU,
M. JACKY LOUINEAU

2016 Sans renseignement de OK DU ROZEL (sfa)

SAPHIRINE ROSE (sfa) bai 2006 ÉLEVÉE DANS LE CALVADOS -

Comte ALAIN DE LEUSSE

par **GRENAT DE GREZ** (sfa) et **ECAILLE ROSE** (sfa)
par **HOSPODAR** (sfa) et **NACRE ROSE** (sfa) par **ULTRA SON** (sfa)

ISO 123 (11) **JSO** 5 **BSO** +12 (0,58) - Mise à la reproduction en 2014

2015 FER ROSE, (19 avril), m., al bru - BSO +17 (0,32)

par **SUNDAY DE RIVERLAND** (sfb) - Calvados,
Comte ALAIN DE LEUSSE

2016 Sans renseignement de QCLASSIC BOIS MARGOT (sfb)

SAQQARAH BRESCOURT (sfb) bai 2006

ÉLEVÉE DANS LA MANCHE - G.A.E.C. DE BRESCOURT

par **QUAPRICE BOIMARGOT QUINCY** (DE) (holst)
et **VENISE BRESCOURT** (sfa) par **KAYACK** (sfa) et **IROISE B** (sfa)
par **TANAEL** (sfa)

BSO +10 (0,54) - Mise à la reproduction en 2012

2015 FALBALA BRESCOURT, (4 juillet), f., bai - BSO +15 (0,29)
par **ULPIEN D'ELLE** (sfa) - Manche, G.A.E.C. DE BRESCOURT

2016 Sans renseignement de KAPTOL D'ARGONNE (sfa)

SARA DU PAGE (sfb) gris 2006 ÉLEVÉE DANS L'AIN -

M. OLIVIER BROCARD

par **WINDOWS VH COSTERSVELD** (BE) (bwp)
et **KALINETTE DU PAGE** (sfa) par **QUAT'SOUS** (sfa)
et **FIFILLE DU PAGE** (sfa) par **SHEYENNE DE BAUGY** (sfa)
Mise à la reproduction en 2008

2015 FANNIE DU PAGE, (16 avril), f., gris - BSO +17 (0,25)
par **MALOUBET DE PLEVILLE** (sfa) - Ain,
M. OLIVIER BROCARD

2016 Sans renseignement de CHELLANO ALPHA Z (BE) (z)

SARABELLE (NL) (kwpn) noipan 1999 ÉLEVÉE AUX PAYS-BAS -

KWPN numéro 9907352 - M. A. FLORYN

par **HEARTBREAKER** (NL) (kwpn) et **MARYBELLE** (kwpn)
par **VOLTAIRE** (DE) (han) et **ISABELLE** (oes) par **GRANNUS** (han)

BSO +15 (0,44) - Mise à la reproduction en 2010

2010 **ATREVIDO DE BEAUFOUR**, m. - ISO 121 (15) **BSO** +24 (0,53)
par **DIAMANT DE SEMILLY** (sfa)

2015 FAR WEST DE BEAUFOUR, (14 mai), m., alezan -
BSO +22 (0,36) **BCC** +7 (0,22) **BDR** +3 (0,25)
par **DIAMANT DE SEMILLY** (sfa) - Calvados,
M. ERIC LEVALLOIS, E.A.R.L. JP STABLES

2016 Sans renseignement de DIAMANT DE SEMILLY (sfa)

SARAH D'AUDOUVILLE (sfb) bai 2006

ÉLEVÉE DANS LA MANCHE - M. OMER LEGOUIL

par **GIPSY DE ST MARTIN** (sfa) et **PERLE D'AUDOUVILLE** (ps)
par **DRESS PARADE** (IE) (ps) et **PERLE DE ST MARTIN** (ps)
par **COUNT IVOR** (US) (ps)

ISO 110 (13) **BSO** +4 (0,57) - Mise à la reproduction en 2014

2015 FIDELIO DANCER, (31 mars), m., bai - BSO +8 (0,30)
par **JAH'S DIAMANT** (BE) (sfa) - Manche,
Mlle COLETTE GIBERT

2016 Sans renseignement de ADZARO DE L'ABBAYE

SARDANE DES VAUX (sfa) bai 2006 ÉLEVÉE DANS LA MANCHE -

M. PIERRE HAINNEVILLE

par **QREDO DE PAULSTRA** (sfa) et **JOCONDE DES VAUX** (sfa)
par **TALENT PLATIERE** (sfa) et **DYNA DES VAUX** (sfa) par **GILGIT** (ps)
Mise à la reproduction en 2009

2015 FABULEUSE DES VAUX, (3 juin), f., bai -

BSO +3 (0,32) **BDR** +4 (0,21)
par **QUINOTO BOIS MARGOT** (sfb) - Manche,
Mme MURIELLE HAINNEVILLE

SARONJA (NL) (kwpn) alezan 1999 ÉLEVÉE AUX PAYS-BAS -

KWPN numéro 9905674 - M. R. FRANSEN

par **MONDRIAAN** (oes) et **WARONJA** (oes)
par **WANDERBURSCH II** (han) et **ALTESSE** (oes)

Mise à la reproduction en 2009

2015 FLICKA DE TREIZEVENTS, (24 avril), f., bai - BDR +12 (0,27)
par **SANDREO** (NL) (kwpn) - Loire-Atlantique,
M. CHRISTOPHE RENOUL

SARTILLAISE VALON (sfa) alezan 2006 ÉLEVÉE DANS LA MANCHE -

ELEVAGE DU VALON

par **DOLLAR DU MURIER** (sfa) et **KETTY DU VALON** (sfa)
par **DRAGON DU VALON** (sfa) et **DIANE DU VALON** (sfa)

par **ORQUEIL DU DONJON** (sfa)

ISO 120 (14) **JSO** 4 **BSO** +10 (0,59) - Mise à la reproduction en 2014

2015 FILOU DU VALON, (13 juin), m., bai - BSO +12 (0,30)
par **IVOIRE DU ROUET** (sfa) - Manche,
M. JEAN-PIERRE HERPIN

2016 Sans renseignement de ROCK'N ROLL SEMILLY (sfa)

SASSINIE DE GRANDRY (sfb) gris 2006

ÉLEVÉE DANS LA MANCHE - M. CLAUDE RISPAL

par **CASSINI II** (DE) (holst) et **MASCOTTE D'ELLE** (sfa)

par **SCHERIF D'ELLE** (sfa) et **HEROINE D'ELLE** (sfa)

par **RAMIRO** (DE) (holst)

BSO +6 (0,47) - Mise à la reproduction en 2014

2015 FINSH M'AUREA, (15 avril), m., bai - BSO +11 (0,35)
par **MADE IN SEMILLY** (sfa) - Finistère, E.A.R.L. MORE

SAUDI S (NL) (kwpn) bai 1999 ÉLEVÉE AUX PAYS-BAS - KWPN numéro 9907306 - STAL B.V. SEIGNETTE

par GREAT PLEASURE (kwpn) et NIETERMA (kwpn)
par BURGGRAAF (DE) (holst) et FIETERMA (kwpn) par MAYKEL (se)
ISO 126 (09) **BSO** +6 (0,50) - Mise à la reproduction en 2011
2015 FLASH MENILJEAN, (5 juin), m., bai - BSO +10 (0,35)
par UTRILLO VD HEFFINCK (BE) (bwp) - Orne,
S.A.R.L. EQUIDIS

SAUGE AUBERTOISE (sfa) bai 2006 ÉLEVÉE DANS LE NORD - Mme VERONIQUE ADIASSE et M. DANIEL ADIASSE

par C INDOCTRO (DE) (holst) et IRIS AUBERTOISE (sfa)
par VOYANT LUMINEUX (sfa) et BALMINE AUBERTOISE (sfa)
par QU'ALME DU MONTOIS (sfa)
ISO 114 (10) **BSO** +12 (0,54) - Mise à la reproduction en 2012
2015 FIRST LADY DE LOISNE, (7 mai), f., noipan
par KANNAN (NL) (kwpn) - Pas-de-Calais,
Mme MONIQUE LESAGE
2016 Sans renseignement de KANNAN (NL) (kwpn)

SAUTERELLE DE CHAMP (sfb) bai f. 2006

ÉLEVÉE EN HAUTE-VIENNE - Dr. MARIE MARCEL BOUILLAGUET
par L'ARC DE TRIOMPHE (DE) (old) et ELVIRA (sfa)
par QUIDAM DE REVEL (sfa) et AOGAI PIERREVILLE (sfa)
par LIEU DE RAMPAN (sfa)
ISO 113 (11) **JSO** 4 **BSO** +14 (0,56) - Mise à la reproduction en 2013
2015 FAHRENHEIT HRL, (30 mai), m., noir - BSO +5 (0,28)
par PROPRIANO DE L'EBAT (sfa) - Dordogne,
Mme AMANDINE TEYSSÉDRE,
M. JEAN-MARC LAFFERRIÈRE
2016 Sans renseignement de CANTURO (DE) (holst)

SAUTERELLE TREFLE (sfa) bai 2006 ÉLEVÉE DANS L'ORNE - Mme FLORENCE DELANNOY

par NEW YORK (NL) (kwpn) et NOMINEE TREFLE (sfa)
par HELIOS DE LA COUR II (sfa) et ANETTE D'ISIGNY (sfa)
par IRIS LANDAI (sfa)
ISO 108 (11) **BSO** +5 (0,53) - Mise à la reproduction en 2013
2015 FAMOUS D'EQUART, (12 juillet), m., bai - BSO +16 (0,27)
par HEROS DE PAPIGNIES Z (BE) (z) - Eure, S.A.R.L. EQUART
2016 Sans renseignement de HEROS DE PAPIGNIES Z (BE) (z)

SAVANE DE LA BUTTE (sfa) alezan 2006

ÉLEVÉE DANS LA MANCHE - M. MARC EUDES
par CHORUS DU THEILLET (sfa) et HORTENSIA DE VER (sfa)
par THEO TOP (sfa) et KALMIA DE VER (sfa)
par SURIOSO DE VER (sfa)
Mise à la reproduction en 2010
2015 FARCEUR DE LA BUTTE, (27 avril), m., bai
par ADZARO DE L'ABBAYE - Manche, M. MARC EUDES

SAVANE DE LANDEVES (sfa) bai 2006

ÉLEVÉE DANS LES ARDENNES - M. JEAN-MARC PONSIN
par IMAN DU ROZEL (sfa) et JIVA DE LANDEVES (sfa)
par QUERCY DES SARTHES (sfa) et LA CAVALE DU GUE (sfa)
par GOBE MOUCHES (sfa)
ISO 108 (10) **JSO** 4 **BSO** +6 (0,49) - Mise à la reproduction en 2011
2015 FLORA DE LANDEVES, (22 avril), f., bai - BSO +11 (0,33)
par READY BOY DES FORETS (sfa) - Ardennes,
M. JEAN-MARC PONSIN, Mme BEATRICE PONSIN
2016 Sans renseignement de OGRION DES CHAMPS (sfa)

SAVANE DE SAIRE (sfa) bai 2006 ÉLEVÉE DANS LA MANCHE -

M. GILBERT FERON et Mme FRANCOISE FERON
par KILDARE DU CAREL (sfa) et FLORES DE SAIRE (sfa)
par UROUS (sfa) et ULVE DE SAIRE (sfa) par NOBLE CAKE (US) (ps)
Mise à la reproduction en 2011
2015 FRAMBOISE DE SAIRE, (16 juin), f., bai - BSO +10 (0,27)
par VALEUR D'ELLE - Manche, M. GUILLAUME FERON

SAVANE DU CHALET (sfb) noipan 2006 ÉLEVÉE DANS LA MEUSE - M. CLAUDE PERGENT

par EFLE DE B'NEVILLE (sfa) et DUCHESSE DE BALME (ps)
par GREAT LAKES (GB) (ps) et COMTESSE CARO (US) (ps)
par IRISH RIVER (ps)
Mise à la reproduction en 2014
2015 FIRSTBOY DE NISABELLE, (14 mars), m., bai
par OPIUM DE TALMA (sfa) - Var,
Mme SARAH GIRAUD-SEBBANE

SAVANE DU PONTGAUDRON (sfa) bai 2006

ÉLEVÉE DANS LA MEUSE - M. YANNICK REMACLY
par ELAN DE LA COUR (sfa) et IRIS DE MAUCOURT (sfa)
par PRINCE DU LOGIS (aa) et SARAH DE MAUCOURT (sfa)
par NIDOR PLATIERE (sfa)
Mise à la reproduction en 2010
2011 BRUME DES RECOLETS, (15 avril), f., bai - BSO +6 (0,33)
par IDEM DE B'NEVILLE (sfa) - Meuse, M. CEDRIC LEFEVRE

SAVANE FONTAINE (sfa) alezan 2006 ÉLEVÉE DANS L'ESSONNE - M. SERGE SELVA

par BON AMI (BE) (sbs) et RATNA (sfa) par LIMELIGHT II (sfa)
et SANTOLINE (sfa) par CENTAURE DU BOIS
Mise à la reproduction en 2012
2015 FIBONACCI DE LA NEAU, (29 mai), m., alezan
par GOLDFEVER (DE) (han) - Ardennes,
Mme MARION GARDAN

SAVEUR DE SIENNE (aqps) bai 2006 ÉLEVÉE DANS L'ORNE - M. GILBERT LANGELIER

par CABALLO RAPTOR (CA) (ps) et HEROINE DE SIENNE (ac)
par BEYSSAC (ps) et VALSE DE SIENNE (ac)
par PETIT MONTMORENCY (US) (ps)
ICO 103 (10) - Mise à la reproduction en 2011
2015 FORTUNEE VALLIERES, (30 mai), f., bai
par NICK DELAUNAY (sfa) - Saône-et-Loire,
E.A.R.L. LES VALLIERES
2016 Sans renseignement de NICK DELAUNAY (sfa)

SAWANDHA DU BOIS (sfb) bai 2006 ÉLEVÉE DANS LA MANCHE - Mme FRANCOISE GOFFINET et M. ALAIN GOFFINET

par CANALETTO (DE) (holst) et MALYCKA DU BOIS (sfa)
par FLIPPER D'ELLE (sfa) et NORMANDIE JOLIE (sfa)
par FEND L'AIR (sfa)
ISO 105 (10) **BSO** +7 (0,47) - Mise à la reproduction en 2011
2015 FRIVOLE DU BOIS, (22 avril), f., bai f. - BSO +15 (0,27)
par MONTENDER (NL) (kwpn) - Manche,
M. ALAIN GOFFINET, Mme FRANCOISE GOFFINET
2016 Sans renseignement de NARTAGO (sfa)

SCALA DE GRANDRY (sfa) bai f. 2006 ÉLEVÉE DANS LA MANCHE - Mme JOELLE ANGOT

par HELIOS DE LA COUR II (sfa) et GLOIRE DE GRANDRY (sfa)
par BAYARD D'ELLE (sfa) et UNANIME II (sfa) par INCITATUS (sfa)
ISO 123 (12) **BSO** +14 (0,58) - Mise à la reproduction en 2010
2014 EBENE DE GRANDRY, (6 juillet), f., bai f. - BSO +9 (0,22)
par LIFESTYLE (DE) (old) - Manche, Mme JOELLE ANGOT
2016 Sans renseignement de MALITO DE REVE (BE) (sfa)

SCALA DE LA ROQUE (sfa) bai 2006 ÉLEVÉE DANS LE CALVADOS - Mme GENEVIEVE MONGIN

par PAPILLON ROUGE (sfa) et NEIGE DE LA ROQUE (sfa)
par VERCORS IV (sfa) et BELLE DE LA ROQUE (sfa)
par GRAND VENEUR (sfa)
ISO 104 (13) **BSO** +3 (0,57) - Mise à la reproduction en 2014
2015 FANTASY DE LA COLERIE, (27 juin), f., bai f. - BSO +16 (0,38)
par ROCK'N ROLL SEMILLY (sfa) - Manche,
M. FRANCK LECHEVALIER

SCALA DE LA TRIBALLE (sfb) alezan 2006

ÉLEVÉE DANS LE LOIRET - Mme MARY KLING
par MARCO DU FOT (sfa) et ISEULT DE LA TRIBALLE (sfa)
par BE BOP DE COQUERIE (sfa) et LATINE II (fsf)
par UNIVERSEL DU MADON
Mise à la reproduction en 2014
2015 FARWEST DE BARBEREAU, (16 mai), m., alezan -
BSO +4 (0,30) par FOLAMOUR DU BOIS (sfa) - Loiret,
M. PIERRE DEFRANCE
2016 Sans renseignement de FOLAMOUR DU BOIS (sfa)

SCALA DE NANTUEL (sfa) alezan 2006 ÉLEVÉE DANS LE CHER - Mme CLAIRE GOUIN

par JIKY DE NANTUEL (sfa) et ALIZE ST GEORGES (sfa)
par LEPRINCE DE THURIN (sfa) et KETTY DU MOULIN (sfa)
par ARQUEBUSIER (sfa)
BSO +2 (0,51) - Mise à la reproduction en 2011
2015 FREYA DU MONTCEAU, (10 mai), f., al bru - BSO +11 (0,34)
par VIGO D'ARSOUILLES (BE) (bwp) - Saône-et-Loire,
E.A.R.L. ECURIE DU MONTCEAU

SCALA DU GOLFE (sfb) bai f. 2006 ÉLEVÉE DANS LE MORBIHAN - M. JEAN-PIERRE CIMOLAI

par ARTHUR V (DE) (old) et LEGENDE DU GOLFE (sfa)
par APPLE DE RIVER (sfa) et CALUMA DE RHUYS (sfa)
par GALOUBET A (sfa)
Mise à la reproduction en 2009
2015 FARO DU BLANC, (1 mai), m., gris - BSO +9 (0,21)
par UPSILON (aa) - Vendée, M. THIERRY PINEAU
2016 Sans renseignement de TOPINAMBOUR (NL) (kwpn)

SCALA DU MURIER (sfb) gris 2006 ÉLEVÉE EN MAYENNE - M. PHILIPPE BODINIER

par CASSINI II (DE) (holst) et KARIELLE DU MURIER (sfa)
par VAS Y DONC LONGANE (sfa) et KARIELLE (sfa) par URIEL (sfa)
Mise à la reproduction en 2014

- 2015 FUMET DU MURIER**, (2 mai), m., bai - BSO +14 (0,31)
par NUMERO UNO (NL) (kwpn) - Mayenne,
M. PHILIPPE BODINIER
- 2016 Sans renseignement de QUEL HOMME DE HUS (DE) (holst)

SCANDAL FIRST (sfb) alezan 2006 ÉLEVÉE EN MAYENNE -
M. ARNAUD DE LA PRADE

- par EMILION (NL) (kwpn) et JEXICA DE LA BRIDE (sfa)
par ECHO DES FORETS II (sfa) et NASARDE DU CELLIER (sfa)
par DOUBLE ESPOIR (sfa)
Mise à la reproduction en 2010
- 2015 FOLESPRIT DE LAYME**, (12 avril), m., bai - BSO +15 (0,22)
par ELDORADO DE HUS (NL) (kwpn) - Maine-et-Loire,
M. ARNAUD LEMOINE
- 2016 Sans renseignement de ELDORADO DE HUS (NL) (kwpn)

SCARFACE DE BACON bai 2006 ÉLEVÉE EN GIRONDE -
E.A.R.L. CHATEAU BACON

- par TOULON (BE) (bwp) et QUAT'POM (aa)
par QUATAR DE PLAPE (aa) et POMME (aa) par IAGO C (aa)
ISO 142 (13) JSO 5 BSO +23 (0,58) - Mise à la reproduction en 2014
- 2015 FACEBOOK DE PUYCHETY**, (24 août), f., noipan
par POWER DE PUYCHETY (sfa) - Charente, M. ERICK MARAIS
- 2016 Sans renseignement de QUINTUS D'09 (BE) (bwp)

SCARLET DE LONGA (sfa) bai 2006 ÉLEVÉE DANS LA MANCHE -
M. ALAIN MARECHAL et Mme MARIE-FRANCOISE MARECHAL

par FLIPPER D'ELLE (sfa) et BALLADE DU LANDEY (sfa)
par LE PLANTERO (sfa) et FANTAISIE (sfa) par SURIOSO (sfa)
Mise à la reproduction en 2013

- 2015 FANTURA DE L'HAUTIL**, (5 juin), f., bai - BSO +7 (0,37)
par CANTURO (DE) (holst) - Yvelines,
Mme ESTELLE DERVICHIAN
- 2016 Sans renseignement de KANNAN (NL) (kwpn)

SCARLET DU VANLOUP (sfa) bai 2006
ÉLEVÉE DANS LA MANCHE - M. DIDIER LADROUE et Mme NICOLE LADROUE

par LOOPING D'ELLE (sfa) et JALNA DU VANLOUP (sfa)
par PYPYRUS DE CHIVRE (sfa) et UNE DE LA LOGE (ps)
par FAUNUS (ps)

- Mise à la reproduction en 2013
- 2015 FURIANO MEEL**, (13 mai), m., bai - BSO +17 (0,22)
par URANO DE CARTIGNY (sfa) - Manche,
M. DIDIER LADROUE, Mme NICOLE LADROUE
- 2016 Sans renseignement de URANO DE CARTIGNY (sfa)

SCARLETT DE L'ARDEnte (sfa) alezan 2006
ÉLEVÉE EN CHARENTE-MARITIME - M. JEAN CAGE

- par ARPEGE PIERREVILLE (sfa) et VIVANDIERE JOYEUSE (sfa)
par BENROY (GB) (ps) et LAVANDIERE JOYEUSE (sfa)
par FEND L'AIR (sfa)
ISO 101 (10) BSO +2 (0,58) - Mise à la reproduction en 2013
- 2015 FOR SPRING CAPITELLES**, (20 mars), f., bai - BSO +9 (0,38)
par CANTURO (DE) (holst) - Aveyron,
E.A.R.L. HARAS DES CAPITELLES
- 2016 Sans renseignement de CONTENDRO (DE) (holst)

SCARLETT FONTANEL (sfa) noipan 2006 ÉLEVÉE EN DORDOGNE -
Mme CHRISTINE ABADIE-GIEN

- par DIAMANT DE SEMILLY (sfa) et FANTINE DU DEFY (sfa)
par LAUDANUM (ps) et TESS DU DEFY (sfa) par URIEL (sfa)
BSO +22 (0,50) - Mise à la reproduction en 2008 - Morte en 2014
- 2009 GRAF DIAMANT Z (z), m. - ISO 130 (14) JSO 5 BSO +21 (0,52)
par GRAF SANDRO (DE) (han)
VIDOCQ MORINDA (cs), m. - ISO 125 (14) JSO 4 BSO +14 (0,49)
par RINGO (NL) (kwpn)
- 2010 AGRAMANT FONTANEL**, (10 mai), m., bai f. -
BSO +22 (0,52) BCC +6 (0,23) par CALVARO (DE) (holst) -
Indre, Mme CHRISTINE ABADIE-GIEN

SCARLETT MAIL (sfb) bai 2006 ÉLEVÉE DANS L'ORNE -
M. BERNARD PIERRE LE COURTOIS

- par QUITE EASY (DE) (holst) et MATAHARI MAIL (sfa)
par CARTHAGO (DE) (holst) et IMPALA MAIL (sfa)
par ALLIGATOR FONTAINE (sfa)
BSO +14 (0,40) - Mise à la reproduction en 2009
- 2015 FANTASIA MAIL**, (6 mai), f., bai - BSO +14 (0,33)
par UTRILLO VD HEFFINCK (BE) (bwp) - Calvados,
M. BERNARD PIERRE LE COURTOIS
- 2016 Sans renseignement de CATCHAR MAIL

SCARLETTE DEDRULHE (sfa) alezan 2006
ÉLEVÉE DANS LE CANTAL - Mme FABIENNE SEYROLLE

par JADIS DE TOSCANE (sfa) et LEGENDE DE MAY (sfa)
par MUGUET DU MANOIR (sfa) et MADAME PEZARD (aa)
par CLOVIS (aa)
Mise à la reproduction en 2009

- 2014 ENREDO DES HOUCHES**, (23 avril), f., alezan - BSO +6 (0,27)
par DOLLAR DE LUX (DE) (westf) - Hérault,
M. PIERRE MICHEL BOUTILLIER
- 2016 Sans renseignement de DOLLAR DE LUX (DE) (westf)

SCIPIONNE DU BREAU (sfa) bai 2006
ÉLEVÉE EN SEINE-ET-MARNE - Mme BENEDICTE CHAROY

- par VESUVIUS VAN HET MOESHOF (BE) (bwp) et ILLUSION
par NUANCE DE MAI (sfa) et LARKPOND (ps) par PHARLY (ps)
Mise à la reproduction en 2013
- 2015 FELLINY DU BREAU**, (13 mars), m., bai -
BSO +10 (0,33) BCC +2 (0,21) BDR +2 (0,24)
par L'ARC DE TRIOMPHE (DE) (old) - Seine-et-Marne,
Mme BENEDICTE CHAROY
- 2016 Sans renseignement de ROKFELLER DE PLEVILLE (sfb)

SCIRPY DU POMMERAY (sfb) alezan 2006
ÉLEVÉE EN HAUTE-MARNE - E.A.R.L. DU POMMERAY

par JUMPY DES FONTAINES (fsf) et HEBE DU POMMERAY (sfa)
par NIDOR PLATIERE (sfa) et JAMIE (sfa) par QUELQU'UN (sfa)
Mise à la reproduction en 2009

- 2014 ETOILE DU POMMERAY**, (11 juillet), f., bai
par ROMAN SADDLE (IE) (ps) - Haute-Marne,
E.A.R.L. DU POMMERAY
- 2016 Sans renseignement de ROMAN SADDLE (IE) (ps)

SCOTLANDE D'EN HAUT (sfa) alezan 2006
ÉLEVÉE DANS LE PAS-DE-CALAIS - M. MARC DETOEUF

par FOR PLEASURE (DE) (han) et UKLANDE (sfa) par J'T'ADORE (sfa)
et KATIA DE RHODES (sfa) par PANCHO II (*aa*)

- BSO +7 (0,47)** - Mise à la reproduction en 2014
- 2015 FLAPPY DE LAIRAUD**, (23 avril), m., bai -
BSO +14 (0,34) BDR +8 (0,22) par CONTENDRO (DE) (holst) -
Manche, M. BRUNO BARRAUD
- 2016 Sans renseignement de VAGABOND DE LA POMME (BE) (sbs)

SCUADRA gris 2006 ÉLEVÉE EN ILLE-ET-VILAINE -
M. BRUNO CHASSAING

- par CALATO (DE) (holst) et IBERIA II (sfa)
par COR DE LA BRYERE (sfa) et ESTRELLA DEL DIA (sfa)
par GALOUBET A (sfa)
Mise à la reproduction en 2010
- 2015 FLYING BLUE GEM**, (31 mai), m., bai - BSO +14 (0,28)
par MR FLY DE LANDETTTE (sfa) - Calvados,
Mme ELISE MEGRET
- 2016 Sans renseignement de QUANTUM (DE) (holst)

SCUBA DE RIVERLAND (sfa) alezan 2006 ÉLEVÉE EN CHARENTE -
S.C.E.A. RIVERLAND

- par ALLEGRETO (sfa) et LA CAILLE DE MARS (sfa)
par LE TOT DE SEMILLY (sfa) et TOSCA DE REVEL (sfa)
par KISSOVO (sfa)
BSO +9 (0,41) - Mise à la reproduction en 2009
- 2015 FLASHING DE RIVERLAND**, (23 juin), m., alezan -
BSO +17 (0,35) BCC +16 (0,24) BDR +3 (0,27)
par KANNAN (NL) (kwpn) - Charente, S.C.E.A. RIVERLAND
- 2016 Sans renseignement de L'ARC DE TRIOMPHE (DE) (old)

SCUDERYA (sfb) bai 2006 ÉLEVÉE EN ILLE-ET-VILAINE -
M. BRUNO CHASSAING

par RAMIRO (DE) (holst) et AWAY PIERREVILLE (sfa) par ALME (sfa)
et SENTINELLE (sfa) par GRAND VENEUR (sfa)
BSO +10 (0,40) - Mise à la reproduction en 2009

- 2015 FURIO MASSUERE**, (22 avril), m., bai - BSO +20 (0,32)
par NERVOSO (sfa) - Ile-et-Vilaine, M. BRUNO CHASSAING
- 2016 Sans renseignement de NERVOSO (sfa)

SCYLLA D'IVIN (sfa) bai 2006 ÉLEVÉE DANS LE FINISTERE -
Mme SOPHIE GOURSAUD

- par APACHE D'ADRIERS (sfa) et GERLINE DEPAULSTRA (sfa)
par PERSAN II (sfa) et OMBLINE DEPAULSTRA (sfa)
par JALISCO B (sfa)
BSO +6 (0,50) - Mise à la reproduction en 2011
- 2015 FLY FOR GOLD SALAM**, (12 mai), m., noipan - BSO +3 (0,22)
par GOLDFEVER (DE) (han) - Creuse,
Mme BRIGITTE GAUDRIOT

SEATTLE ISLAND (sfa) bai f. 2006 ÉLEVÉE DANS LA MANCHE -
Dr. Vét. MICHEL KURT DAHN

- par BONHOMME II (sfa) et FRIMOUSSE DE LISLE (sfa)
par SIOUX DE BAUGY (sfa) et VERDURE DE LISLE (sfa)
par NARCOS II (sfa)
Mise à la reproduction en 2010
- 2015 FIDJI ISLAND**, (23 juin), f., bai - BSO +13 (0,25)
par ULPIEN D'ELLE (sfa) - Manche,
E.A.R.L. ELEVAGE DU VAL ST-GEORGES

SEDUCTION DE LA ROQUE

(sfa) noipan 2006

ÉLEVÉE DANS LE CALVADOS - E.U.R.L. TOP STALLIONS COMPANY

par KANNAN (NL) (kwpn) et FELDAM DE BLONDEL (sfa)

par QUIDAM DE REVEL (sfa) et PHEdra RATELIERE (sfa)

par BELPHEGOR IV (sfa)

BSO +20 (0,48) - Mise à la reproduction en 2012**2015 FELINE DE LA ROQUE**, (27 avril), f., bai - BSO +20 (0,33)

par VIGO D'ARSOUILLES (BE) (bwp) - Calvados,

E.U.R.L. TOP STALLIONS COMPANY

2016 Sans renseignement de VIGO D'ARSOUILLES (BE) (bwp)

SEDUISANTE DELABRESSE

(aa) gris 2006

ÉLEVÉE DANS LE JURA - M. ALEXANDRE FONTANELLE

par FUSAIN DU DEFFEY (aa) et GALOE DE SAINT CYR (aa)

par VASSAL DU DEFFEY (aa) et JOIE DE VIVRE B (aa) par WINDY (aa)

Mise à la reproduction en 2012

2015 FERIA DE LA BRESSE, (17 mai), f., bai - BSO +6 (0,33)

par CANTURO (DE) (holst) - Jura,

S.A.S. ECURIE FONTANELLE

SEE YOU NOUVOLIEU

(sfa) gris 2006

ÉLEVÉE EN MEURTHE-ET-MOSELLE - M. JEAN-MICHEL GASPARD

par CLINTON (DE) (holst) et DAPHNE DES VAVRES (sfa)

par PEGASE GERBAUX (sfa) et SWEET JANE (sfa)

par FURY DE LA CENSE (sfa)

BSO +7 (0,51) - Mise à la reproduction en 2010**2015 FOURTH ONE NOUVOLIEU**, (6 mai), f., bai - BSO +16 (0,37)

par KASHMIR VAN'T SCHUTTERSHO (BE) (bs) -

Meurthe-et-Moselle, M. JEAN-MICHEL GASPARD,

Mme MARLENE GASPARD

2016 Sans renseignement de KANNAN (NL) (kwpn)

SEEMONE DES GREES

(sfa) bai cl 2006

ÉLEVÉE DANS LE MORBIHAN - Mme CHANTAL MICHELET BRIAND et

M. JEAN-PIERRE MICHELET

par ELAN DE LA COUR (sfa) et JEZABEL DE PINGUILY (sfa)

par ALMACH DES ISLES (sfa) et COPPELIA DE LESSAY (sfa)

par PAGE DE PAULSTRA (sfa)

Mise à la reproduction en 2014

2015 FELICITA DI GORDON, (21 avril), f., alezan - BSO +5 (0,24)

par RIALTO DES ROSIERS (sfa) - Seine-et-Marne,

Mme JESSICA TURPIN, Mme CHANTAL MICHELET BRIAND,

M. JEAN-PIERRE MICHELET

2016 Sans renseignement de HOOLIGAN DE ROSYL (sfa)

SEGNORA DEL CABALERO

(sfa) bai 2006

ÉLEVÉE DANS LES COTES D'ARMOR - S.C.E.A. ECURIE CABALERO

par LE TOT DE SEMILLY (sfa) et IRVOLIA DE SAFRAY (sfa)

par SUPER DE BOURRIERE (sfa) et DIRVOLE DE SAFRAIS (sfa)

par KAYACK (sfa)

ISO 102 (11) **BSO** +8 (0,53) - Mise à la reproduction en 2011**2015 FIRST LADY O HARAS**, (1 juillet), f., alezan - BSO +14 (0,35)

par VIGO D'ARSOUILLES (BE) (bwp) - Morbihan,

Mme INDIANA DERRIEN NOEL

SEGOVIA DU QUESNE

(sfa) bai 2006 ÉLEVÉE DANS LE NORD -

M. MAXIME DETAVERNIER et M. XAVIER DESCAMPS

par C INDOCTRO (DE) (holst) et ELVIRA DU PLESSIS (sfa)

par VENEUR DE BAUGY (sfa) et ODESSA DU MOULIN (sfa)

par CALMAR DU PONCEL (sfa)

BSO +11 (0,41) - Mise à la reproduction en 2011**2014 EOLE DU QUESNE**, (14 juin), m., alezan - BSO +13 (0,34)

par NABAB DE REVE (BE) (sbs) - Nord,

M. MAXIME DETAVERNIER

SEIYA DU MANCEAU

(sfa) alezan 2006 ÉLEVÉE EN MAYENNE -

M. MATHIEU BODINIER et M. AURELIEN LIVENNAIS

par OBERON DU MOULIN et GAIETE DE COEUR III (sfa)

par QUITO DE BAUSSY (sfa) et OLINDA DES TOURS (ac)

par FARCEUR (aa)

Mise à la reproduction en 2014

2015 FOKINO DU MANCEAU, (11 mai), m., gris - BSO +8 (0,30)

par QUITE CAPITOL (DE) (holst) - Mayenne,

Mme PEGGY BODINIER, M. MATHIEU BODINIER

2016 Sans renseignement de MALITO DE REVE (BE) (sfa)

SEMILLY A CERISY

(sfb) bai 2006 ÉLEVÉE DANS LA MANCHE -

M. LAURENT VINCENT et M. ALEXANDRE POLVERARI

par KING SIZE (aa) et ALESIA DE SEMILLY (sfa)

par DOUBLE ESPOIR (sfa) et GEOLE (sfa) par NANKIN (sfa)

BSO +4 (0,40) - Mise à la reproduction en 2009**2015 FLURRY DU ZIEL**, (14 mai), f., bai f. -

BSO +11 (0,35) BCC +10 (0,24)

par L'ARC DE TRIOMPHE (DE) (old) - Vosges,

M. JEAN-CHARLES CLEMENT

2016 Sans renseignement de QUAPRICE BOIMARGOT QUINCY (DE) (olst)

SENA DES ETAINS

(sfa) alezan 2006 ÉLEVÉE DANS LE LOIRET -

Mlle LAURA DUCHAUSSOY

par FOR PLEASURE (DE) (han) et NAHRAMANA LATOUR (sfa)

par CONTENDER (DE) (holst) et DALMEE DE CORBOU (sfa)

par ALME (sfa)

Mise à la reproduction en 2011

2013 DIOS DES ETAINS, (22 mai), m., bai - BSO +17 (0,23)

par VIGO CECE - Ardennes, Mlle LAURA DUCHAUSSOY

SENSATION D'AMOUR

(sfa) bai f. 2006 ÉLEVÉE DANS LE NORD -

M. PHILIPPE-JULIEN DIEVART

par BURGGRAAF (DE) (holst) et JAILAIR COOL (sfa)

par DIAMANT ROUGE II (sfa) et QUEUE D'OR (sfa)

par GIBRALTAR (sfa)

ISO 115 (10) **JSO** 4 **BSO** +7 (0,53) - Mise à la reproduction en 2008**2015 FROU FROU D'AMOUR**, (17 avril), m., bai f. - BSO +17 (0,35)

par WINDOWS VH COSTERSVELD (BE) (bwp) - Nord,

M. RAOUL DESCHILDRE

2016 Sans renseignement de WINDOWS VH COSTERSVELD (BE) (bwp)

SENTINELE DES FABRIES

(sfb) bai 2006

ÉLEVÉE DANS L'AVEYRON - M. ALAIN PICOU

par FAKIR DE KREISKER (sfa) et DEESSE DES FABRIES (aa)

par LE CRIQUET (aa) et LA LIBELLULE (*aa*)

par LE CORREZIEN (*aa*)

Mise à la reproduction en 2012

2015 FLOC DES FABRIES, (28 juin), m., bai f. - BSO +3 (0,24)

par CLINTON II (DE) (holst) - Aveyron, M. ALAIN PICOU

SEOUL DU LO

(sfa) alezan 2006 ÉLEVÉE DANS LE RHONE -

Mme CATHERINE REYES

par BLEU BLANC ROUGE II (sfa) et LA BAULE DU LO (sfa)

par CARTHAGO (DE) (holst) et RONIE DU LOT (sfa)

par JONGLEUR (sfa)

ISO 124 (11) **JSO** 5 **BSO** +14 (0,56) - Mise à la reproduction en 2014**2015 FIORENZA DU LO**, (28 mars), f., bai - BSO +10 (0,32)

par QUINTUS D'09 (BE) (bwp) - Rhône,

Mme CATHERINE REYES

2016 Sans renseignement de SINGULAR LS LA SILLA (MX) (oes)

SEPHORA SONZEENNE

(sfa) alezan 2006

ÉLEVÉE EN INDRE-ET-LOIRE - Dr. Vét. ISABELLE LEVY et M. GUY DUCHAMP

par KANNAN (NL) (kwpn) et MELROSE CHESS (sfa)

par TICKET CHIC (sfa) et ARIANA DU MARAIS (sfa) par KAPOC (sfa)

ISO 146 (14) **JSO** 6 **BSO** +17 (0,60) - Mise à la reproduction en 2009**2015 FLORES DANFER**, (31 mars), f., alezan - BSO +19 (0,29)

par VERFAUT D'HELBY - Indre-et-Loire,

Mme SYLVIE PASSENAUD, M. ALEXIS LIEVRE

SEPIA D'AUZAY

(sfb) bai 2006 ÉLEVÉE EN LOIRE-ATLANTIQUE -

M. PATRICK BLANCKAERT et Mme LAURENCE BLANCKAERT

par QUAPRICE BOIMARGOT QUINCY (DE) (holst)

et JOLIETTA D'AUZAY (sfa) par ALLEGRETO (sfa) et GINETTI (ps)

par WEAVERS' HALL (GB) (ps)

ISO 108 (14) **BSO** +7 (0,61) - Mise à la reproduction en 2009**2015 FRODON HILLIERE**, (1 avril), m., noir - BSO +11 (0,39)

par NABAB DE REVE (BE) (sbs) - Loire-Atlantique,

M. ROBIN FLEURANCE, Mme AURORE FLEURANCE

2016 Produit (oc) par QUEST DU BUHOT (pfs) - Loire-Atlantique,

M. ROBIN FLEURANCE, Mme AURORE FLEURANCE

SEREINE DES VAUX

(sfa) alezan 2006 ÉLEVÉE DANS LA MANCHE -

M. GEORGES LEPETIT et Mme MARIE-THERESE LEPETIT

par DOLLAR DELA PIERRE (sfa) et CLERE DE LA CROIX (sfa)

par SUPER DE BOURRIERE (sfa) et HUNEBELLE A (sfa)

par URIEL (sfa)

ISO 120 (11) **BSO** +11 (0,60) - Mise à la reproduction en 2014**2015 FOREINE DES VAUX**, (30 juin), f., bai - BSO +19 (0,30)

par URANO DE CARTIGNY (sfa) - Manche,

M. GEORGES LEPETIT

SERENA DE PRELAVAU

(sfa) baiocer 2006

ÉLEVÉE EN HAUTE-MARNE - Mme NATHALIE GIRARDOT

par CALYPSO DE MOYON (sfa) et CLERE DE LA CROIX (sfa)

par TAIN DU BANNEY (sfa) et UNIQUE DE LA CROIX (sfa)

par GRAND VENEUR (sfa)

Mise à la reproduction en 2009

2015 FARENA DE PRELAVAU, (4 avril), f., bai - BSO +3 (0,31)

par ECALGRAIN (sfa) - Haute-Marne,

Mme NATHALIE GIRARDOT

SERENA DU MARAIS

(sfa) bai 2006 ÉLEVÉE DANS LA MANCHE -

Mme YVONNE NAVET

par FLIPPER D'ELLE (sfa) et GAZELLE DU MARAIS III (sfa)

par QUIGNON DU MOULIN (sfa) et BALADINE DU MARAIS (sfa)

par RUBIS ROSE III (sfa)

Mise à la reproduction en 2013

2015 FLIPPER LA DROME, (4 juin), m., al bru - BSO +11 (0,35)
par PRESIDENT (NL) (kwpn) - Calvados,
M. THIBAUT GUINARD

SERENA MAIL (sfa) bai 2006 ÉLEVÉE DANS L'ORNE -

M. BERNARD PIERRE LE COURTOIS
par IOWA (NL) (kwpn) et KORRIGANE MAIL (sfa)
par SANDRO (DE) (holst) et ADORET (BE) (sfa) par ALME (sfa)
Mise à la reproduction en 2009

2015 FINE EYGALIERES, (9 mai), f., bai - BSO +8 (0,22)
par SHALOUBET EYGALIERES (sfa) - Bouches-du-Rhône,
S.C.E.A. LE ROUCAS D'EYGALIERES

2016 Sans renseignement de L'ARC DE TRIOMPHE (DE) (old)

SERENITY DE METAIRIE (sfa) bai 2006

ÉLEVÉE DANS LE CALVADOS - M. WILLY SOLAK
par FETICHE DU PAS (sfa) et ISSICA D'OR (sfa)
par DUC DE LA COUR II (sfa) et MIRALDA II (sfa) par CORRENT (sfa)
Mise à la reproduction en 2014

2015 FOREVER METAIRIE, (10 juillet), m., bai - BSO +6 (0,37)
par CARDERO (DE) (holst) - Calvados, Mme JANINE SOLAK

SERPENTINE DE BRENNÉ (sfa) bai 2006

ÉLEVÉE DANS L'INDRE - Mme CARINE VAN INGEN
par YARLANDS SUMMER SONG (GB) (fsf)
et DEMILUNE DE BRENNÉ (sfa) par FURY DE LA CENSE (sfa)
et PRIMVERE DE BRENNÉ (sfa) par JARNICOTON (sfa)

ICC 108 (10) JCC 4 - Mise à la reproduction en 2009

2015 FOXTROT DE BRENNÉ, (20 mars), m., bai f. - BSO +5 (0,31)
par LULLY ROCIO (sfa) - Indre, Mme CARINE VAN INGEN

2016 Sans renseignement de QUINOTO BOIS MARGOT (sfb)

SEVE DE L'AUTROT (sfa) noipan 2006 ÉLEVÉE EN COTE-D'OR -

M. DAVID MELIN
par EPHEBE FOR EVER (sfa) et BIGOTTE DES NOUES (sfa)
par IF DE MERZE et REINE DU PAUTET (sfa) par LE PLANTERO (sfa)
ISO 124 (13) BSO +6 (0,60) - Mise à la reproduction en 2014

2015 FABULEUSE DE L'AUTROT, (10 juin), f., bai - BSO +13 (0,34)
par QUILVARO DE LYR (sfa) - Côte-d'Or,
Mme ELODIE BARRER

SEVILLE (sfa) alezan 2006 ÉLEVÉE DANS LA MANCHE -

G.A.E.C. DE BELLEFEUILLE
par VERDI (sfa) et LA LORETTE (sfa) par VAS Y DONC LONGANE (sfa)
et AIDA II (sfa) par QUITO DE BAUSSY (sfa)

ISO 102 (11) BSO +4 (0,55) - Mise à la reproduction en 2013

2015 FIDJI DU QUARRE, (3 juin), f., bai - BSO +10 (0,34)
par QUITE CAPITOL (DE) (holst) - Seine-et-Marne,
Mme MAEVA LEFRANC, M. JOSEPH TEDESCHI

2016 Sans renseignement de QUINOTO BOIS MARGOT (sfb)

SEXY GIRL (sfa) bai 2006 ÉLEVÉE DANS L'EURE -

Mme LUDIVINE JULIEN
par CAJOLEUR V (sfa) et CLEOPHE D'ALME (sfa) par ALME (sfa)
et JOJO DE PERCY (sfa) par RAKOSI (GB) (ps)

ISO 119 (11) BSO +3 (0,55) - Mise à la reproduction en 2014

2015 FILANTE DE BELLE VUE, (1 mai), f., bai - BSO +15 (0,35)
par PRESIDENT (NL) (kwpn) - Eure, Mme LUDIVINE JULIEN

2016 Sans renseignement de CATCHAR MAIL

SEXY KISS (aa) gris 2006 ÉLEVÉE DANS LE MAINE-ET-LOIRE -

Mme MARIE-CHRISTINE JOFFRE BEAUFILS
par KIM DU MAURY (aa) et UBRICA DES CHENES par BRILLOSO (sfa)
et CIRKA (aa) par PANCHO II (*aa*)
Mise à la reproduction en 2010

2015 FLANELLE DE L'OCEAN, (8 mai), f., bai
par MIGHTY MAGIC (DE) (holst) - Loire-Atlantique,
EQUI SPACE

2016 Sans renseignement de KANNAN (NL) (kwpn)

SEXY SUNSHINE (sfa) noipan 2006

ÉLEVÉE EN CHARENTE-MARITIME - M. JEAN-MIGUEL PRADO LACOSTE
par EROTICBLUS MONTOIS (sfa) et ODISSEA (BE) (bwp)
par BROWNBOY (kwpn) et BELLE FLEUR (se) par SUDAN (han)
ISO 105 (11) - Mise à la reproduction en 2012

2015 FABULOUS SUNSHINE, (30 mars), m., bai - BSO +5 (0,30)
par SUBLIM DES GREZILS (sfb) - Pyrénées-Atlantiques,
M. JEAN-MIGUEL PRADO LACOSTE

2016 Sans renseignement de SUBLIM DES GREZILS (sfb)

SEXY'JAC (sfb) gris 2006 ÉLEVÉE EN GIRONDE -

M. JACQUES GRANDCHAMP DES RAUX et
Mme LAURENCE GRANDCHAMP DES RAUX
par CASSINI II (DE) (holst) et LAS VEGAS'JAC (sfa)
par TARZAN MOUSSURE (sfa) et ANEMONE DU COL (sfa)
par PIDAYACK (sfa)
ISO 117 (12) BSO +12 (0,58) - Mise à la reproduction en 2013

2015 FRIVOLE'JAC, (19 avril), f., gris - BSO +14 (0,29)

par QUANSAS DES IVERNONS (sfa) - Gironde,
Mme LAURENCE GRANDCHAMP DES RAUX,
M. JACQUES GRANDCHAMP DES RAUX

2016 Sans renseignement de CATCHAR MAIL

SEYLIA D'HUIRIAT (sfb) bai 2006 ÉLEVÉE DANS L'AIN -

M. FLORENT PILLON
par CARDERO (DE) (holst) et ETOILE D'HUIRIAT (sfa)
par PRINCE FROID (US) (ps) et JONQUILLE (sfa)
par MERSEBOURG (sfa)

Mise à la reproduction en 2010

2015 FLORA D'HUIRIAT, (17 mai), f., alezan - BSO +2 (0,32)
par EPSOM GESMERAY (sfa) - Ain, M. GILLES PILLON,
Mme YONNELLE PILLON

SFAVORITE DES AS (sfa) alezan 2006

ÉLEVÉE EN LOIRE-ATLANTIQUE - Mme SOPHIE BOURDELAS et
M. ADRIEN CHOBLET

par ULIOR DES ISLES (sfa) et FAVORITE DES ISLES (sfa)
par QUAT'SOUS (sfa) et ASTREE DES ISLES (sfa)
par DOUBLE ESPOIR (sfa)

Mise à la reproduction en 2013

2015 FIRE STAR DES AS, (9 juillet), m., al bru - BSO +10 (0,35)
par VIGO D'ARSOUILLES (BE) (bwp) - Loire-Atlantique,
Mme SOPHIE BOURDELAS, M. ADRIEN CHOBLET

2016 Sans renseignement de NABAB DE REVE (BE) (sbs)

SHADE AU SEIGNEUR (sfa) bai 2006

ÉLEVÉE DANS LE TARN-ET-GARONNE - E.A.R.L. ELEVAGE AU SEIGNEUR

par PARCO (BE) (bwp) et FAN DES SIXTIES (sfa)
par QUIDAM DE REVEL (sfa) et ORPHEE DU CHATEAU (sfb)
par JETON DE THURIN (sfa)

BSO +7 (0,40) - Mise à la reproduction en 2014

2015 FEEL MAGIC JAL, (9 mai), f., bai
par MIGHTY MAGIC (DE) (holst) - Corrèze,
E.A.R.L. ELEVAGE PEUCH

2016 Sans renseignement de CONTROE (DE) (holst)

SHAKTY FLY LY (sfb) bai f. 2006 ÉLEVÉE DANS LE MAINE-ET-LOIRE -

E.A.R.L. ELEVAGE L.Y.

par AIR JORDAN (DE) (old) et JINGLE FLY LY (sfa)
par AVEC ESPOIR (sfa) et BUTTERFLY ELF (sfa) par ELF III (sfa)
Mise à la reproduction en 2011

2015 FAWAZ FLY LY, (30 mai), m., bai - BSO +11 (0,29)
par LULLY ROCIO (sfa) - Maine-et-Loire,
E.A.R.L. ELEVAGE L.Y.

2016 Sans renseignement de DOLLAR DELA PIERRE (sfa)

SHANNON D'EMM (sfa) gris 2006 ÉLEVÉE DANS L'AIN -

Mme MURIEL RANGER
par CORRADO (DE) (holst) et ELODIE DU BOURG (sfa)
par COUNT IVOR (US) (ps) et REGANE III (sfa) par URIEL (sfa)

ISO 106 (14) BSO +9 (0,58) - Mise à la reproduction en 2009

2015 FAIR LADY D'EMM, (3 mai), f., gris - BSO +14 (0,28)
par ARMITAGES BOY (DE) (old) - Ain, Mme MURIEL RANGER

2016 Sans renseignement de FLEXIBLE (IE) (ish)

SHANNON TAME (sfb) alezan 2006 ÉLEVÉE DANS LA MANCHE -

M. S.N.C. BROHIER
par BALOU DU ROUET (DE) (old) et KASSAVE (sfa)
par FRENCH CANCAN (sfa) et ODYSSEE III (sfa) par HADJ A (aa)

BSO +12 (0,53) - Mise à la reproduction en 2010

2015 FRIMOUSSE TAME, (1 avril), f., alezan - BSO +20 (0,30)
par OLD CHAP TAME (sfa) - Manche, S.C.E.A. BROHIER DENIS

2016 Sans renseignement de QUARTZ DU CHANU (sfb)

SHATOUIL DES COTEAUX (sfa) gris 2006

ÉLEVÉE DANS LA MARNE - M. GREGORY GRANDJEAN-DELIEGE

par QUITO DE BAUSSY (sfa) et GUERDANE (sfa)
par ULAK DU CHATEAU (sfa) et SALIMA III (sfa)
par VOLCAN DE L'ADOUR (aa)

BSO +3 (0,43) - Mise à la reproduction en 2009

2015 FLÛTE ROUGE BOIS, (27 mars), f., alezan - BSO +5 (0,27)
par GOYA CHATELET (sfa) - Indre-et-Loire,
M. GREGORY GRANDJEAN-DELIEGE

2016 Sans renseignement de QUICKLY DE KREISKER (sfa) et de
MAGNUS ROMEO (AR) (oes)

SHAVA RUSH (tf) bai f. 2006 ÉLEVÉE DANS L'ORNE - M. HEINZ GUBLER

par L'AS DE VIRETAUTE (tf) et JAVA DE L'ITON (tf) par PODOISIS (tf)
et CLASSIC MESLOISE (tf) par MOKTAR (tf)
Mise à la reproduction en 2013

2014 EVERGREEN, (24 mai), m., bai f.
par QUARTZ DE LA BAR (sfa) - Marne,
Mme NATHALIE PAPAMICHAEL

SHEEVA DE BAUDJEAN (sfb) alezan 2006 ÉLEVÉE DANS L'ISERE - M. JEAN-JACQUES PICHON
 par QUAPRICE BOIMARGOT QUINCY (DE) (holst)
 et GENTRY DU PRIEURÉ (sfa) par VOLTAIRE (DE) (han)
 et CELENA L'ENCHANTEÉE (sfa) par PALADIN DES IFS (sfa)
ISO 135 (12) **JSO** 6 **BSO** +16 (0,59) - Mise à la reproduction en 2014
2015 **FIT FOR FLY DU SUD**, (27 juin), m., bai
 par CANTURO (DE) (holst) - Saône-et-Loire,
 Mme CHANTAL COMTE, M. AURELIEN COMTE

SHEHERAZADE D'HEM (sfa) gris 2006
 ÉLEVÉE DANS LA MANCHE - Mlle MAEVA MERIC
 par JADIS DE TOSCANÉ (sfa) et HARMONIE ES VRACS (sfa)
 par ROYAL ARDENT (sfa) et UNE BERGERE (sfa)
 par KALOR DU BOCAGE (sfa)
 Mise à la reproduction en 2010
2015 **FISMOIS DE CHEZELLES**, (26 mai), m., rouan - BSO +12 (0,24)
 par PANDITJI DES MALAIS (sfa) - Marne, M. LAURENT LEU

SHERKANE AUBOURGERE (sfa) alezan 2006
 ÉLEVÉE DANS LES DEUX-SEVRES - M. VINCENT COURILLEAU et
 M. OLIVIER COURILLEAU
 par DOLLAR DELA PIERRE (sfa) et LIANORE AUBOURGERE (sfa)
 par FETICHE DU PAS (sfa) et THEZE DE LA COSTE (aa)
 par CAMPOAMOR I (aa)
 Mise à la reproduction en 2008
2015 **FINESS AUBOURGERE**, (30 mars), f., bai -
 BSO +17 (0,34) BCC +13 (0,23) BDR +2 (0,26)
 par KANNAN (NL) (kwpn) - Deux-Sèvres,
 M. OLIVIER COURILLEAU, M. VINCENT COURILLEAU,
 M. ALEXIS COURILLEAU

SHINYAR (AE) (ar) gris 2009 - UAE tome 23 -
 M. ALI ABDUL REDHA YOUSIF AL HADDAD
 par DAHESS (GB) (ar) et MARINETTE (AE) (ar)
 par BENGALI D'ALBRET (ar) et VSPASHKA (RU) (ar)
 par PATRIOT 18 (RU) (ar)
 Mise à la reproduction en 2014
2015 **FRACASSE DE MAT**, (26 mars), f., noipan
 par VALEUR D'ELLE - Creuse, M. MARC ANTOINE MATEO
2016 Sans renseignement de DIOSAI D'ALAJOU (ar)

SHIRA DE BEAUFOUR (sfa) alezan 2006
 ÉLEVÉE DANS LE CALVADOS - M. ERIC LEVALLOIS
 par DIAMANT DE SEMILLY (sfa) et EUREKA DE LA LANDE II (sfa)
 par NARCOS II (sfa) et RAFALE DE LOLIF (sfa)
 par DIAGHILEV (GB) (ps)
BSO +11 (0,43) - Mise à la reproduction en 2009
2015 **FLAMENCO DE BEAUFOUR**, (16 mai), m., alezan -
 BSO +10 (0,33) par MIAMI DE SEMILLY (sfa) - Calvados,
 M. ERIC LEVALLOIS
2016 Sans renseignement de CONTENDRO (DE) (holst)

SHIREL DE KREISKER (sfa) alezan 2006
 ÉLEVÉE DANS LE FINISTÈRE - S.C.E.A. ELEVAGE DE KREISKER
 par DIAMANT DE SEMILLY (sfa) et BETTY DE KREISKER (sfa)
 par MUGUET DU MANOIR (sfa) et DANAÉ (sfa) par STARTER (sfa)
ISO 110 (12) **BSO** +21 (0,59) - Mise à la reproduction en 2009
2010 ADULIS DE KREISKER (LU) (sl), m. -
 ISO 128 (15) **JSO** 5 **BSO** +19 (0,55)
 par QUIDAM DE REVEL (sfa)
2015 **FORCING DE KREISKER**, (9 juillet), m., alezan -
 BSO +21 (0,39) BCC +8 (0,20) par FOR PLEASURE (DE) (han) -
 Finistère, S.C.E.A. ELEVAGE DE KREISKER
FORTUNEO DE KREISKER, (17 juin), m., alezan -
 BSO +23 (0,34) par VAGABOND DE LA POMME (BE) (sbs) -
 Finistère, S.C.E.A. ELEVAGE DE KREISKER
2016 Sans renseignement de VAGABOND DE LA POMME (BE) (sbs)
 Sans renseignement de VAGABOND DE LA POMME (BE) (sbs)

SHIRLEY DU REVERDY (sfb) bai 2006 ÉLEVÉE DANS LA MANCHE -
 S.A.R.L. HARAS DU REVERDY
 par ROBIN II Z (DE) (han) et HELVETII (sfa) par OBERON DU MOULIN
 et KUNE (sfa) par DYNAMIQUE (sfa)
BSO +9 (0,44) - Mise à la reproduction en 2010
2015 **FASHION DE VAINS**, (23 mai), f., bai -
 BSO +13 (0,36) BCC +6 (0,26) par QUIDAM DE REVEL (sfa) -
 Manche, M. CHRISTIAN BIHL

SHIRLEY DU TERTRE (sfb) gris 2006
 ÉLEVÉE EN INDRE-ET-LOIRE - Mme GENEVIEVE GERMANEAU
 par UTRILLO VD HEFFINCK (BE) (bwp) et KIMBERLEY DU HEUP (sfa)
 par ROSIRE (sfa) et VEDIKA (sfa) par NANTOUNG (sfa)
ISO 107 (11) **BSO** +9 (0,54) - Mise à la reproduction en 2012
2015 **FAIRPLAY DE GALIKE**, (1 mai), m., alezan - BSO +19 (0,37)
 par ROCK'N ROLL SEMILLY (sfa) - Manche,
 Mme SOPHIE COMA
2016 Sans renseignement de CALIDOS (DE) (nrps)

SHIVA DE LA SERRE (sfa) alezan 2006 ÉLEVÉE DANS LE JURA -
 M. PATRICK CHAPUIS
 par ARGENTINUS (DE) (han) et VALLEE D'OR III (sfa)
 par KILDARE III (sfa) et KRILLOU DES NOUES (sfa)
 par ESMA DE FONDELYN (aa)
ISO 137 (13) **BSO** +11 (0,60) - Mise à la reproduction en 2008
2015 **FANTOUME DE SERRE**, (28 avril), f., alezan - BSO +13 (0,36)
 par QUANTUM (DE) (holst) - Jura, M. PATRICK CHAPUIS

SHIVA DU FIGUIER (sfb) baicer 2006 ÉLEVÉE EN VENDEE -
 M. THIERRY FRUCHET
 par FUEGO DU PRELET (sfa) et KACIA DE LA CHATRE (aa)
 par JALIENNY (aa) et ALICIA DE LA TOUR (aa) par PRINCE IG'OR (aa)
ISO 111 (10) **JSO** 4 **BSO** +6 (0,56) - Mise à la reproduction en 2012
2015 **FAST DE ROUMARD**, (23 avril), m., alezan - BSO +15 (0,34)
 par VAGABOND DE LA POMME (BE) (sbs) - Vendée,
 S.A.R.L. ALEJO, M. JEAN-MAURICE GILBERT
2016 Sans renseignement de CANTURO (DE) (holst) et de TOPINAM-
 BOUR (NL) (kwpn)

SHIVA DU SOLEIL (sfa) bai f. 2006 ÉLEVÉE DANS LA NIEVRE -
 Mme MARIANNE EICHENBERGER
 par DIAMANT DE SEMILLY (sfa) et FLEUR DE PIVOINE (sfa)
 par PAPILLON ROUGE (sfa) et PIVOINE DE CHOISY (sfa)
 par DOUBLE ESPOIR (sfa)
BSO +18 (0,43) - Mise à la reproduction en 2009
2015 **FLORIDA DU SOLEIL**, (14 mars), f., alezan -
 BSO +13 (0,35) BDR +1 (0,25) par LANDOR S (DE) (old) -
 Nièvre, Mme MARIANNE EICHENBERGER

SI BELLE DES BOIS (sfa) bai f. 2006 ÉLEVÉE EN HAUTE-GARONNE -
 Mme LESLIE PELAT
 par DIAMANT DE SEMILLY (sfa) et UNEBELLE III (ac) par KIT (aa)
 et KICHE par DAOIZ (AR) (ps)
ISO 105 (11) **BSO** +12 (0,55) - Mise à la reproduction en 2012
2015 **FASHION DE RIVERLAND**, (28 avril), f., bai - BSO +8 (0,21)
 par LIFESTYLE (DE) (old) - Charente, S.C.E.A. RIVERLAND
2016 Sans renseignement de VAGABOND DE LA POMME (BE) (sbs)

SI BELLE DES FORETS (sfb) alezan 2006
 ÉLEVÉE DANS LA MANCHE - M. FABRICE PARIS et M. GUY PARIS
 par QUAPRICE BOIMARGOT QUINCY (DE) (holst)
 et LICORNE DES FORETS (sfa) par VOLTAIRE (DE) (han)
 et GEKAS DES FORETS (sfa) par LE TOT DE SEMILLY (sfa)
BSO +12 (0,59) - Mise à la reproduction en 2009
2013 **DARKVADOR DES FORETS**, (21 juillet), m., bai -
 BSO +14 (0,37) par AIR JORDAN (DE) (old) - Manche,
 M. FABRICE PARIS, M. GUY PARIS
2015 **FANATIC DES FORETS**, (9 juin), m., alezan - BSO +17 (0,26)
 par UNTOUCHABLE (NL) (kwpn) - Manche, M. FABRICE PARIS
FIDJI DES FORETS, (10 juin), f., alezan -
 BSO +18 (0,40) BCC +5 (0,22) BDR +1 (0,26)
 par CALVARO (DE) (holst) - Manche, M. FABRICE PARIS

SI BLEUE (sfa) bai 2006 ÉLEVÉE EN L'EURE-ET-LOIR -
 Mme CAROLINE DUSSAULT
 par BLEU BLANC ROUGE II (sfa) et FALCOS DE VILLIERS (sfa)
 par VAL DE VILLIER (sfa) et VARCOS DE VILLIER (sfa)
 par NARCOS II (sfa)
 Mise à la reproduction en 2011
2015 **FLANELLE**, (29 mars), f., bai par TORNESCH (NL) (kwpn) -
 Eure-et-Loir, Mme CAROLINE DUSSAULT

SI JOLIE DE MELANDRIE (sfa) alezan 2006
 ÉLEVÉE DANS LE PUY-DE-DOME - Mme CHARLOTTE DUFOUR
 par IDEM DE B'NEVILLE (sfa) et LOLA DE LA DORE (sfa)
 par BAYARD D'ELLE (sfa) et VANILLE DE LERAUDI (sfa)
 par JUMBO DU PONCEL (sfa)
 Mise à la reproduction en 2010
2015 **FEVERLIE DE MELANDRIE**, (29 mai), f., alezan
 par GOLDFEVER (DE) (han) - Puy-de-Dôme,
 Mme CHARLOTTE DUFOUR
2016 Sans renseignement de TYPE TOP DU MONTEIL (sfa)

SI JOLIE DES SALINES (sfa) alezan 2006
 ÉLEVÉE DANS LA SOMME - M. PAUL GUERLIN
 par CABDULA DU TILLARD (sfa) et DIVA DES SALINES II (sfa)
 par LAUDANUM (ps) et KALIE DE REVEL (sfa) par URIEL (sfa)
BSO +11 (0,44) - Mise à la reproduction en 2010
2015 **FASHION D'IVRAIE**, (1 avril), f., bai - BSO +20 (0,33)
 par NERVOSO (sfa) - Cantal, M. STEPHANE CHALIER
2016 Sans renseignement de QUERLYBET HERO (BE) (sbs)

SI JOLIE DU FORT (sfa) bai f. 2006 ÉLEVÉE DANS LA MANCHE -
 M. NOEL DUFORT
 par LE TOT DE SEMILLY (sfa) et LOOKING AT (sfa) par QUAPPA (sfa)
 et STARKYE (sfa) par STARTER (sfa)
 Mise à la reproduction en 2013

- 2015 FETNA**, (3 juin), f., bai
par BREEMEERSEN ADORADO (DE) (han) - Yvelines,
M. RASHID ALKHATRI
- 2016 Sans renseignement de IOLISCO DE QUINHON (sfa)

SI KIM BATILLY (sfa) alezan 2006 ÉLEVÉE DANS L'YONNE -
M. JEAN-CLAUDE VIOLLET

par BURGGRAAF (DE) (holst) et KIM DE BATILLY (sfa)
par CABDULA DU TILLARD (sfa) et OLVIRA (sfa)
par IN CHALA A (sfa)

Mise à la reproduction en 2008

- 2015 FANTASSIN BATILLY**, (1 mars), m., alezan -
BSO +16 (0,34) BCC +12 (0,21)
par QUAPRICE BOIMARGOT QUINCY (DE) (olst) - Yonne,
M. ELEVAGE DE BATILLY

2016 Sans renseignement de L'ARC DE TRIOMPHE (DE) (old)

SI MARGOT BATILLY (sfb) bai 2006 ÉLEVÉE DANS L'YONNE -
M. JEAN-CLAUDE VIOLLET

par QUAPRICE BOIMARGOT QUINCY (DE) (holst)
et OREE DU BOIS MARGOT (sfa) par DARCO (BE) (bwp)
et BELLE LITTLE (sfa) par QUIDAM DE REVEL (sfa)

Mise à la reproduction en 2008

- 2015 FUJIYAMA BATILLY**, (19 mars), f., bai -
BSO +17 (0,34) BCC +10 (0,24) BDR +2 (0,26)
par L'ARC DE TRIOMPHE (DE) (old) - Yonne,
M. ELEVAGE DE BATILLY

2016 Sans renseignement de L'ARC DE TRIOMPHE (DE) (old)

SI VIVE gris 2006 ÉLEVÉE DANS LE GERS - M. PATRICK SISQUEILLE et
Mme MARIE-PIERRE SISQUEILLE

par ULTIMO VAN TER MOUDE (BE) (bwp) et O'VIVE (aa)
par FUSAIN DU DEFEY (aa) et GARCE D'AULIX (aa)
par QUATAR DE PLAPE (aa)

ISO 112 (11) **BSO** +16 (0,45) - Mise à la reproduction en 2011

- 2015 FLOC**, (21 avril), m., choco - BSO +21 (0,30)
par QCLASSIC BOIS MARGOT (sfb) - Gers,
E.A.R.L. ELEVAGE DE JOUETARD

2016 Sans renseignement de URANO DE CARTIGNY (sfa)

SIALOTTA BOIS MARGOT (sfb) bai 2006

ÉLEVÉE DANS LE CALVADOS - S.A.S. HARAS BOIS MARGOT

par QUAPRICE BOIMARGOT QUINCY (DE) (holst)
et BALLERINE D'OR (sfa) par HURLEVENT (sfa) et MANE D'OR (sfa)
par QUASTOR (sfa)

BSO +11 (0,41) - Mise à la reproduction en 2008

- 2014 ELEVEN**, (7 avril), m., alezan - BSO +13 (0,30)
par IBIS DE COURCEL (sfa) - Aube, M. PHILIPPE FERON

- 2015 FILOU**, (28 avril), m., bai - BSO +17 (0,26)
par MONTENDER (NL) (kwpn) - Aube, M. PHILIPPE FERON

SIAMOISE MINOTIERE (sfa) bai f. 2006

ÉLEVÉE DANS LE CALVADOS - G.A.E.C. DE LA MINOTIERE

par CALVARO (DE) (holst) et HALFA MINOTIERE (sfa)
par ITHURIEL (*ac*) et HALFA MINOTIERE (sfa) par UKASE (sfa)

ISO 159 (15) **JSO** 5 **BSO** +22 (0,58) - Mise à la reproduction en 2011

- 2015 FANGO**, (6 juin), m., bai - BSO +11 (0,24)
par GOLDFEVER (DE) (han) - Loire-Atlantique,
S.A.R.L. EQUIQUEST JUMP

2016 Sans renseignement de DIAMANT DE SEMILLY (sfa)
Sans renseignement de DIAMANT DE SEMILLY (sfa)
Sans renseignement de DIAMANT DE SEMILLY (sfa)

SIBELLE DE BEAUFOUR (sfa) bai 2006

ÉLEVÉE DANS LE CALVADOS - Mme CAROLE MILLE

par CALVARO (DE) (holst) et NYASSA (sfa)
par DIAMANT DE SEMILLY (sfa) et EOLE DU MURIER (sfa)
par DOUBLE ESPOIR (sfa)

BSO +21 (0,43) - Mise à la reproduction en 2008

- 2015 FERGUS DE BEAUFOUR**, (19 mai), m., bai
par TORNESCH (NL) (kwpn) - Calvados, M. ERIC LEVALLOIS

SIBELLE DE LA BRESSE (sfa) bai 2006

ÉLEVÉE EN SAONE-ET-LOIRE - M. FABIEN FONTANELLE

par LITSAM (sfa) et BRUME DU MARAIS II (sfa) par JONGLEUR (sfa)
et ORIANE DE LA ROCHE (sfa) par MERSEBOURG (sfa)

Mise à la reproduction en 2011

- 2015 FARO DE LA BRESSE**, (1 mai), m., bai - BSO +10 (0,25)
par MONTENDER (NL) (kwpn) - Jura,
S.A.S. ECURIE FONTANELLE

SIBELLE DE MANDRES (sfa) alezan 2006

ÉLEVÉE EN MEURTHE-ET-MOSELLE - M. LIONEL FOURRIERE

par KING DE BNEVILLE (sfa) et ELYZEE DE MANDRES (sfa)
par HOPAL FLEURY (sfa) et LICORNE DU CHATEAU (sfa)
par ROI DU TILLEUL (sfa)

Mise à la reproduction en 2012

- 2015 FRIPON DE MANDRES**, (13 mars), m., bai - BSO +7 (0,32)
par ORLANDO (BE) (bwp) - Meurthe-et-Moselle,
M. LIONEL FOURRIERE

SIBELLE DE PIQUET (sfa) bai 2006 ÉLEVÉE DANS LA MANCHE -
Mme GERMAINE LAHAYE

par QREDO DE PAULSTRA (sfa) et VENUE DE LA VENTE (sfa)
par LE SARTILLAIS (sfa) et GRISAILLE (sfa) par NIGHTSHADE (ps)

Mise à la reproduction en 2009

- 2010 **AUTIS DE PIQUET**, m. - BSO +5 (0,43)
par NORWAY DE LA LANDE (sfa) - Etalon

- 2015 FLEUR DE PIQUET**, (30 mai), f., bai - BSO +8 (0,33)
par NORWAY DE LA LANDE (sfa) - Manche,
Mlle NADINE LAHAYE

2016 Sans renseignement de NORWAY DE LA LANDE (sfa)

SIBELLE DES TESS (sfa) alezan 2006 ÉLEVÉE DANS LE CALVADOS -
M. VINCENT BROHIER

par CALVARO (DE) (holst) et INESSE (sfa)
par ARPEGE PIERREVILLE (sfa) et ALTESSE DES MONTS (sfa)
par LIEU DE RAMPAN (sfa)

BSO +15 (0,52) - Mise à la reproduction en 2011

- 2015 FANFARON DES TESS**, (20 mai), m., bai - BSO +10 (0,20)
par LIFESTYLE (DE) (old) - Calvados, M. VINCENT BROHIER

SIBELLE DU BOSQ (sfa) alezan 2006 ÉLEVÉE DANS LA MANCHE -
M. AUGUSTE LEGOUPILLOT

par ALLEGRETO (sfa) et FLEUR DE SEVES (sfa)
par ATTILA III (IT) (sfa) et TOSCANE DU MONT (sfa)
par FORT DE LA COUR (sfa)

BSO +5 (0,41) - Mise à la reproduction en 2009

- 2015 FLEETWOOD DIAM**, (14 mai), m., alezan - BSO +9 (0,31)
par FRINGANT DE LAFAGE (sfa) - Indre, Mme BETH LOISIL

SIBYLLE DE MOYON (sfa) bai 2006 ÉLEVÉE DANS LA MANCHE -
M. ALAIN JANVIER

par GLADIUS (sfa) et MILADY DE MOYON (sfa)
par GIPSY DE ST MARTIN (sfa) et DAME DE MOYON (sfa)
par LAUDANUM (ps)

ISO 103 (14) **BSO** +6 (0,55) - Mise à la reproduction en 2014

- 2015 FAHRENHEIT GUN**, (9 avril), f., bai -
BSO +13 (0,38) BCC +1 (0,22)
par L'ARC DE TRIOMPHE (DE) (old) - Calvados, M. GUY FERAY

SIBYLLE DE ROCHE (aa) alezan 2006 ÉLEVÉE EN HAUTE-VIENNE -
M. YVAN BREGEON

par TRESOR DU RENOM (ac) et VAMP DE LA PIERRE (aa)
par MAITRE PIERRE (aa) et NON HO L'ETA (aa) par BA TOUSTEM (ar)

Mise à la reproduction en 2013

- 2015 FALCONE DU QUINZE**, (15 mai), m., bai - BSO +13 (0,27)
par QUICKLY DE KREISKER (sfa) - Lot,
M. FABIEN LASBOUYGUES

2016 Sans renseignement de NATHAN DE LA TOUR (aa)

SIDNEY DU THEIL (sfa) bai 2006 ÉLEVÉE DANS LA MANCHE -
Mme FRANCOISE RIVIERE et M. ALBERT HARDY

par C INDOCTRO (DE) (holst) et GALILEE DES FORETS (sfa)
par QUIDAM DE REVEL (sfa) et OCARINA DES FORETS (sfa)
par URIEL (sfa)

BSO +12 (0,40) - Mise à la reproduction en 2014

- 2015 FEELING DU THEIL**, (30 octobre), f., bai - BSO +17 (0,30)
par GERFAUT D'HELBY (sfa) - Manche,
E.A.R.L. ELEVAGE DU THEIL

SIDOLE DE TUS (sfa) noipan 2006

ÉLEVÉE EN CHARENTE-MARITIME - M. PHILIPPE PERTUS

par CALVARO (DE) (holst) et IDOLE DE JURAIRE (sfa)
par PAMPHILE (sfa) et ANABELLE DU TERTRE (sfa)
par PALADIN DES IFS (sfa)

ISO 122 (11) **JSO** 5 **BSO** +13 (0,58) - Mise à la reproduction en 2014

- 2015 FETE DE TUS**, (31 mai), f., alezan - BSO +15 (0,37)
par JADIS DE TOSCANE (sfa) - Charente-Maritime,
M. PHILIPPE PERTUS

2016 Sans renseignement de EROTICBLUS MONTOIS (sfa)

SIDONIE ST GREGOIRE (sfb) alezan 2006

ÉLEVÉE EN DORDOGNE - Mme CHRISTINE TANCOGNE

par COULEUR RUBIN (DE) (old) et NOMINEE CHAUPRADE (sfa)
par MUGUET DU MANOIR (sfa) et ULLA DE MOME (sfa)
par CALICE II (*aa*)

Mise à la reproduction en 2011

- 2015 FLAMENCO ST GREGOIRE**, (11 avril), m., alezan -
BSO +16 (0,23) par TZIGANO MASSUERE (sfb) -
Lot-et-Garonne, Mme CHRISTINE TANCOGNE

SIDYLLE DU LYS

(sfa) bai 2006 ÉLEVÉE DANS L'INDRE - M. THIERRY RIPOCHE

par LUX Z (DE) (han) et IDYLLE DE LA LANDE (sfa)
par TICKET CHIC (sfa) et LOUISETTE MABON (tf)
par NOTREVEILLON (tf)

Mise à la reproduction en 2009

2015 FULKI DU LYS, (24 février), f., baimel - BSO +17 (0,21)
par UNTOUCHABLE (NL) (kwpn) - Indre,
E.A.R.L. ELEVAGE DU LYS

2016 Sans renseignement de QUAMIKASE DES FORETS (sfa)

SIENNELA BOIS MARGOT

(sfb) alezan 2006 ÉLEVÉE DANS LE CALVADOS - S.A.S. HARAS BOIS MARGOT

par QUAPRICE BOIMARGOT QUINCY (DE) (holst)
et VIC DU VASS (sfa) par J'T'ADORE (sfa)
et NASARDE DU CELLIER (sfa) par DOUBLE ESPOIR (sfa)**BSO** +11 (0,45) - Mise à la reproduction en 2009**2015 FLAMM N CO**, (6 mai), m., bai -
BSO +15 (0,36) BCC +8 (0,25) BDR +2 (0,27)
par L'ARC DE TRIOMPHE (DE) (old) - Essonne,
M. JACQUES LE BRAS, M. FREDERIC LE BRAS

2016 Sans renseignement de KANNAN (NL) (kwpn)

SIGMA MOUCHE

(sfa) bai 2006 ÉLEVÉE DANS LA MANCHE - M. ROLAND BELLET et Mme MARIE-CHRISTINE BELLET

par PAPILLON ROUGE (sfa) et HALFA MOUCHE (sfa)
par SUPER DE BOURRIERE (sfa) et VALSE DU MARAIS (sfa)
par MATADOR DU BOIS (sfa)**ISO** 117 (11) **BSO** +11 (0,56) - Mise à la reproduction en 2009**2015 FALCONE MOUCHE**, (17 mai), m., bai - BSO +19 (0,29)
par URANO DE CARTIGNY (sfa) - Manche, G.A.E.C. MOUCHE

2016 Sans renseignement de KANNAN (NL) (kwpn)

SIGNEE LULU

(sfb) bai 2006 ÉLEVÉE DANS L'OISE - M. DANIEL MILLET et M. OLIVIER JOUANNETAU

par CARDERO (DE) (holst) et UELEME (sfa)
par NELFO DU MESNIL (sfa) et GAZELLE (sfa)
par PONTECOULANT (sfa)**ISO** 148 (15) **JSO** 6 **BSO** +19 (0,62) - Mise à la reproduction en 2013**2015 FETICHE VEBE**, (13 avril), m., bai -
BSO +19 (0,40) BCC +2 (0,23) BDR +1 (0,25)
par L'ARC DE TRIOMPHE (DE) (old) - Oise, E.A.R.L. VEBE2016 Sans renseignement de GOLDFEVER (DE) (han)
Sans renseignement de GOLDFEVER (DE) (han)**SIGNORA**

(sfa) bai 2006 ÉLEVÉE EN INDRE-ET-LOIRE - Dr. Vét. ISABELLE LEVY et M. GUY DUCHAMP

par KANNAN (NL) (kwpn) et SOPHIE DU CHATEAU (sfa)
par GALOUBET A (sfa) et JAVOTTE D (sfa) par COR DE CHASSE (sfa)**ISO** 146 (13) **JSO** 6 **BSO** +24 (0,70) - Mise à la reproduction en 20082009 VENCE D'AUR, f. - ISO 123 (14) JSO 5 BSO +22 (0,59)
par L'ARC DE TRIOMPHE (DE) (old)
VERSION D'ISCLA, f. -
ISO 122 (14) BSO +25 (0,58) BCC +13 (0,24) BDR +1 (0,27)
par DIAMANT DE SEMILLY (sfa)
VISCLA DU CHATEAU, h. - ISO 128 (15) JSO 5 BSO +26 (0,59)
par TOULON (BE) (bwp)
VITOT DU CHATEAU, h. - ISO 138 (15) JSO 6 BSO +29 (0,59)
par TOULON (BE) (bwp)2011 BEST OF ISCLA, m. -
ISO 124 (15) JSO 4 BSO +29 (0,53) BCC +13 (0,24) BDR +1 (0,27)
par DIAMANT DE SEMILLY (sfa) - Etalon**2015 FIRST LADY D'ISCLA**, (22 avril), f., gris - BSO +25 (0,39)
par WINDOWS VH COSTERSVELD (BE) (bwp) - Indre-et-Loire,
S.C.E.A. ELEVAGE D' ISCLA2016 Sans renseignement de TOULON (BE) (bwp)
Sans renseignement de TOULON (BE) (bwp)**SILVA D'ORIENT**

(sfa) alezan 2006 ÉLEVÉE DANS LE VAL-D'OISE - M. CLAUDE ATTAL

par FIRST DE LAUNAY (sfa) et JOLIESSE DE THURIN (sfa)
par TWIST KERELLEC (sfa) et OLYMPE DE THURIN (sfa)
par NANKIN (sfa)**ISO** 129 (11) **JSO** 5 **BSO** +11 (0,57) - Mise à la reproduction en 2014**2015 FRANCESCA**, (11 mars), f., bai - BSO +16 (0,29)
par ULHAN DU TEMPLE - Maine-et-Loire,
M. MARC CHEVALIER

2016 Sans renseignement de MALOUBET DE PLEVILLE (sfa)

SILVER VICTORIA

(ps) noipan 2002 ÉLEVÉE DANS LA NIEVRE - Mme AGNES BOURGADE

par SILVER RAINBOW (GB) (ps) et TIGERIANNE (ps)
par BROWN TIGER (ps) et SILGRANDIA (ps) par GRANDIER (ps)
Mise à la reproduction en 2009**2015 FURIOSO DUPRE**, (5 juin), m., bai f.
par ILVIEN DES MIELLES (sfa) - Deux-Sèvres,
M. LAURENT SAVATIER**SIMPLY D'AMAURY**

(sfa) gris 2006 ÉLEVÉE DANS LE FINISTERE - Mme SOPHIE TROMEUR

par PARCO (BE) (bwp) et JULIE D'AMAURY (sfa)
par QUIDAM DE REVEL (sfa) et SIRENE DE MAI (sfa)
par HURLEVENT (sfa)**ISO** 112 (11) **BSO** +7 (0,56) - Mise à la reproduction en 2014**2015 FANZOUZ YVETTE**, (10 mai), m., baimel - BSO +10 (0,37)
par ILVIEN DES MIELLES (sfa) - Deux-Sèvres,
M. NATHANAEL GUTIERREZ,
MAELLE MARTIN COMPETITION

2016 Sans renseignement de SIR OBOLENSKY Z (DE) (westf)

SINE DIE

(sfb) al bru 2006 ÉLEVÉE DANS L'ORNE - Mme ANNE-MARIE ROMET

par JOHNNY BOY II (sfa) et SAINTE LUMIERE (ps) par KSARDAR (ps)
et SIBELLA (ps) par MONTICELLO (ps)

Mise à la reproduction en 2009

2015 FIRST D'ECOUVES, (15 mai), f., alezan -
BSO +3 (0,32) BCC +17 (0,24) BDR +1 (0,25)
par JAGUAR MAIL (sfa) - Orne, Mme ANNE-MARIE ROMET**S'INEXTASI DE WINDSOR**

(sfa) bai f. 2006 ÉLEVÉE DANS LES COTES D'ARMOR - M. DENIS HILLION

par NEW YORK (NL) (kwpn) et ILYADE DES CRESLES (sfa)
par TALENT PLATIERE (sfa) et ARIANE DES CRESLES (sfa)
par ELF III (sfa)**ISO** 118 (11) **BSO** +9 (0,52) - Mise à la reproduction en 2012**2015 F'INEXTASI DES LINES**, (4 juillet), f., bai - BSO +16 (0,35)
par CARDENTO (DE) (holst) - Manche,
Mme CHARLENE CHEVRON JONART

2016 Sans renseignement de LAMM DE FETAN (sfa)

SING SING SEMILLY

(sfa) bai 2006 ÉLEVÉE DANS LA MANCHE - M. RICHARD LEVALLOIS

par DIAMANT DE SEMILLY (sfa) et JULIA DE LA SAPAIE (sfa)
par GALOUBET A (sfa) et VOLODIA III (sfa) par NARCOS II (sfa)**BSO** +13 (0,47) - Mise à la reproduction en 2010**2015 FUNNY GIRL MELP**, (18 avril), f., bai - BSO +16 (0,35)
par PADOCK DU PLESSIS (sfa) - Creuse,
Mme MARIE-EMILIE LEBLOND,
Mme MARIE-CHRISTINE LEBLOND-PELLISSIER**SINGLE COLOUR**

(sfb) al fon 2006 ÉLEVÉE DANS L'AIN - S.A.R.L. HUBERT BOURDY

par COULEUR RUBIN (DE) (old) et IDA DU MAUGER (sfa)
par ALADIN DU CHESNAY (sfa) et IDA (sfa) par VESUVE (sfa)
Mise à la reproduction en 2010**2015 FUGUY**, (20 juin), m., alezan - BSO +9 (0,28)
par QUINTUS D'09 (BE) (bwp) - Rhône, Mme LAURE GUILLET

2016 Sans renseignement de TOBAGO CHEVRIER

SIOLITA (NL)

(kwpn) noipan 1999 ÉLEVÉE AUX PAYS-BAS - KWPN numéro 9901865 - M. VAN HOEFLAKEN

par VOLTAIRE (DE) (han) et FIOLOITA (kwpn) par RENVILLE (kwpn)
et BRIOLITA (se) par AMOR (se)**BSO** +4 (0,42) **BDR** +17 (0,48) - Mise à la reproduction en 20082004 HORNELITA DEEN'S Z (BE) (z), f. -
ISO 121 (15) BSO +10 (0,55) IDR 107 (08) BDR +7 (0,43)
par HORNET ROSE (NL) (sfa)2006 BIOLITA DN (NL) (kwpn), f. -
BSO +2 (0,21) IDR 129 (11) JDR 5 BDR +28 (0,57)
par LINGH (NL) (kwpn)**2015 FIORENTINA DE RIMA**, (5 mai), f., alezan - BSO +12 (0,26)
par CANABIS Z (DE) (holst) - Mayenne,
M. JEAN-MARIE MARTIN

2016 Sans renseignement de JOHNNY BOY II (sfa)

SIRCEE DE PUYCHETY

(sfa) alezan 2006 ÉLEVÉE EN CHARENTE - M. ERICK MARAIS

par DIAMANT DE SEMILLY (sfa) et KANTATE D'ADRIERS (sfa)
par CABDULA DU TILLARD (sfa) et TWIGGY II (sfa)
par LAMA DES LANDES (sfa)**BSO** +10 (0,51) - Mise à la reproduction en 2010**2015 FIFTY LA MANADE**, (28 mars), f., bai - BSO +13 (0,36)
par CANTURO (DE) (holst) - Loire-Atlantique,
Mme EMMANUELLE NAULIN

2016 Sans renseignement de QUITE EASY (DE) (holst)

SIREINE CHANIERE

(sfa) al bru 2006 ÉLEVÉE DANS LA MANCHE - Mme VERONIQUE GOSSE

par ROSIRE (sfa) et GABIE CHANIERE (sfa) par TYPE D'ELLE (sfa)
et SIREINE (sfa) par POT D'OR (ps)**BSO** +6 (0,43) - Mise à la reproduction en 2010**2015 FLEUR CHANIERE**, (7 avril), f., al bru - BSO +15 (0,34)
par NORMAN PRE NOIR (sfa) - Manche,
Mme VERONIQUE GOSSE

2016 Sans renseignement de CANTURO (DE) (holst)

SIRENE DE LA LANDE

(sfa) bai f. 2006 ÉLEVÉE DANS LA MANCHE - M. JEROME LECONTE, M. PIERRE LECONTE et Mme ANGELINE LECONTE par GRENAT DE GREZ (sfa) et BRISE DE LA LANDE (sfa) par LE PLANTERO (sfa) et SIRENE DE LA LANDE II (sfa) par NANTOUNG (sfa)

BSO +6 (0,50) - Mise à la reproduction en 2013

2015 **FANAL DE LA LANDE**, (30 septembre), m., bai - BSO +13 (0,35) par NORWAY DE LA LANDE (sfa) - Manche, M. PIERRE LECONTE, Mme ANGELINE LECONTE, M. JEROME LECONTE

2016 Sans renseignement de VALMY DE LA LANDE

SIRENE DE LA MOTTE

(sfa) alezan 2006 ÉLEVÉE DANS L'EURE - M. MARC JOBIN et M. ARNAUD DESSAIN GELINET

par APACHE D'ADRIERS (sfa) et FALAISE DU SEREIN (sfa) par URIEL D'ORVAL (sfa) et DIANE VIII (sfa) par OH RANTZAU PIE V (sfa)

ISO 147 (15) **JSO 6 BSO +14 (0,60)** - Mise à la reproduction en 2011

2013 **DALI DU RU**, (14 juin), m., bai - BSO +19 (0,35) par VAGABOND DE LA POMME (BE) (sbs) - Vendée, M. CHRISTOPHE LEGUE

DUNE DU RU, (15 juin), f., alezan - BSO +19 (0,35) par VAGABOND DE LA POMME (BE) (sbs) - Vendée, M. CHRISTOPHE LEGUE

2016 Sans renseignement de OHM DE PONTUAL (sfa)

SIRENE DE RIVERLAND

(sfb) alezan 2006

ÉLEVÉE EN CHARENTE - S.C.E.A. RIVERLAND

par QUAPRICE BOIMARGOT QUINCY (DE) (holst) et GOLDDIVA (sfa) par PALADIN DES IFS (sfa) et ONWARD (aa) par GARITCHOU (aa) Mise à la reproduction en 2009

2015 **FLAMME DE RIVERLAND**, (5 mai), f., alezan - BSO +21 (0,34) BCC +15 (0,23) BDR +4 (0,26) par KANNAN (NL) (kwpn) - Charente, S.C.E.A. RIVERLAND

2016 Sans renseignement de ALDO DU PLESSIS

SIRENE D'OSVIN

(sfa) bai 2006 ÉLEVÉE DANS LA MANCHE - M. FRANCOIS ALEXANDRE

par HURLEVENT DE BREKA (sfa) et HABILLE D'OSVIN (sfa) par COUNT IVOR (US) (ps) et ADOREE II (sfa) par ARTICHAUT (sfa) BSO +6 (0,40) - Mise à la reproduction en 2009

2015 **FEE D'OSVIN**, (12 avril), f., gris - BSO +16 (0,27) par MALITO DE REVE (BE) (sfa) - Manche, M. DANIEL ALEXANDRE

2016 Sans renseignement de URANO DE CARTIGNY (sfa)

SIRENE DU FAUBOURG

(sfa) bai 2006 ÉLEVÉE DANS LA MEUSE - Mme PATRICIA RAPPE

par BURGGRAAF (DE) (holst) et POLKA DE BLAGNY (sfa) par GRENAT DE GREZ (sfa) et LAYDY DE BLAGNY (sfa) par CACAO COURCELLE (sfa)

ISO 113 (10) **BSO +13 (0,53)** - Mise à la reproduction en 2013

2015 **FIDELIO DU FAUBOURG**, (17 avril), m., bai - BSO +19 (0,38) BCC +16 (0,23) BDR +1 (0,26) par KANNAN (NL) (kwpn) - Meuse, Mme MARIELE SCHOENBERGER

2016 Sans renseignement de AIRBORNE MONTECILLO (US) (fsf)

SIRENE DU KHEMM

(sfb) alezan 2006 ÉLEVÉE DANS LE NORD - M. MATTHIEU DOOSE

par TINKA'S BOY (NL) (kwpn) et CALYPSO DE BLOYE (sfa) par QUIDAM DE REVEL (sfa) et KATEL (sfa) par STARTER (sfa)

ISO 106 (12) **BSO +10 (0,59)** - Mise à la reproduction en 2014

2015 **FOLLE ENVIE DE CRAZY**, (7 juin), f., bai - BSO +7 (0,22) par LIFESTYLE (DE) (old) - Sarthe, M. CYRIL REY, M. MATTHIEU DOOSE

2016 Sans renseignement de KANNAN (NL) (kwpn)

SISI CHANIERE

(sfa) bai 2006 ÉLEVÉE DANS LA MANCHE - M. PATRICE GOSSE

par SILVER RAINBOW (GB) (ps) et FOLIE CHANIERE (sfa) par QREDO DE PAULSTRA (sfa) et UNE CHANIERE (sfa) par POT D'OR (ps)

Mise à la reproduction en 2011

2015 **FEU CHANIERE**, (28 avril), m., bai par VALENTINO MASSUERE - Manche, M. PATRICE GOSSE

2016 Sans renseignement de PADOCK DU PLESSIS (sfa)

SISI DE LA HURIE

(sfa) alezan 2006 ÉLEVÉE DANS LA MANCHE - M. JEAN-CLAUDE AGNES

par ROSIRE (sfa) et ASTRIDE DU HAMEL (sfa) par FEU SACRE (sfa) et ISTRIDE (sfa) par CALMAR DU PONCEL (sfa)

Mise à la reproduction en 2014

2015 **FIRST DE ROUGEBANC**, (18 mai), m., bai par KIGALI (NL) (kwpn) - Nord, M. EDOUARD SALANGRE, Mme ROMANE LENGLIN

2016 Sans renseignement de QUIR ROYAL LINIERE (sfa)

SISKA GESMERAY

(sfb) bai 2006 ÉLEVÉE EN ILLE-ET-VILAINE - Mme NICOLE POLLET et M. CLAUDE POLLET

par CROWN Z (BE) (z) et LISCA GESMERAY (sfa) par GERMINO D'ELLE (sfa) et TISCA (sfa) par NARCOS II (sfa)

ISO 116 (10) **BSO +18 (0,55)** - Mise à la reproduction en 2012

2015 **FLICKA GESMERAY**, (20 mai), f., bai - BSO +8 (0,23) par GOLDFEVER (DE) (han) - Ile-et-Vilaine, Mme NICOLE POLLET

SISSI (BE)

(bwp) noipan 1995 ÉLEVÉE EN BELGIQUE - BWP numéro 149134 - M. LUC VAN MEERSCH

par SHOGOUN II (sfa) et CHITAH (se) par WELTSTAR (se) et RODRICA (se) par METEOR (se)

ISO 144 (05) **BSO +6 (0,58)** - Mise à la reproduction en 2007

2008 UMANDI DE L'AUTROT (sfa), h. - ISO 122 (15) BSO +18 (0,57) par OGRION DES CHAMPS (sfa)

2015 **FAS AFACE DE L'AUTROT**, (2 mai), m., bai - BSO +14 (0,38) par IOLISCO DE QUINHON (sfa) - Côte-d'Or, Mme STEPHANIE DAGAS

2016 Sans renseignement de HURLEVENT DE BREKA (sfa)

SISSI DE LA LOISNE

(sfa) al bru 2006

ÉLEVÉE DANS LE PAS-DE-CALAIS - Mlle ELYSE LESAGE

par C INDOCTRO (DE) (holst) et HOULETTE DE LA HAYE (sfa) par GUILLE ROCK (ps) et VENISE DE LA HAYE (sfa) par ELF III (sfa)

BSO +8 (0,40) - Mise à la reproduction en 2012

2015 **FIRST LADY DES HOUX**, (28 avril), f., al bru - BSO +9 (0,34) BDR +2 (0,20)

par KALASKA DE SEMILLY (sfa) - Seine-et-Marne, M. SYLVAIN SEVESTRE, Mme MARIE SEVESTRE

2016 Sans renseignement de A FLYSTAR DES HOUX (pfs)

SISSI DE PIENCE

(sfa) bai f. 2006 ÉLEVÉE DANS LA MANCHE - M. AMAND MEIGNE

par VERDI (sfa) et EOLIENNE (sfa) par ROSIRE (sfa) et ARIANE DE LA COMTE (sfa) par OSPIDE (sfa)

ISO 116 (12) **BSO +8 (0,57)** - Mise à la reproduction en 2010

2015 **FRIVOLE DE PIENCE**, (22 avril), f., noipan - BSO +16 (0,38) par OGRION DES CHAMPS (sfa) - Manche, Mme THERESE MEIGNE

2016 Sans renseignement de VALMY DE LA LANDE

SISSI DE ROUHET

(aa) bai 2006 ÉLEVÉE DANS LE MAINE-ET-LOIRE - Comte FRANCOIS DE LA BERAUDIÈRE

par COOK DU MIDOUR (aa) et KARTINA DE ROUHET (aa) par VELOCE DE FAVI (aa) et TRESENA DE ROUHET (aa) par ELFE DU MOULIN (*aa*)

Mise à la reproduction en 2010

2015 **FIGARI NOE**, (3 mai), m., bai - BSO +12 (0,24)

par TSUNAMI DE HUS - Maine-et-Loire, M. MICHEL SEJOURNE, M. MICKAEL SEJOURNE

2016 Sans renseignement de WINDOWS VH COSTERSVELD (BE) (bwp)

SISSI DES IFS

(sfb) alezan 2006 ÉLEVÉE DANS LA MANCHE -

Mme CLAUDE PINTEAUX, M. JEAN-LOUIS PINTEAUX et M. CLAUDE PINTEAUX par OHIO VAN DE PADENBORRE (BE) (bwp) et INFANTE DES IFS (sfa) par LAEKEN (sfa) et VIRGULE DES IFS (sfa) par PRINCE D'ELLE (sfa)

BSO +9 (0,41) - Mise à la reproduction en 2009

2010 ASCOT DES IFS, m. - ISO 139 (15) JSO 5 BSO +25 (0,52) par QUICK STAR (sfa) - Etalon

2015 **FIDELIO DES IFS**, (18 juin), m., bai par QUICK STAR (sfa) - Manche, Mme CLAUDE PINTEAUX, M. JEAN-LOUIS PINTEAUX, M. CLAUDE PINTEAUX

2016 Sans renseignement de QUICK STAR (sfa)

SISSI DU BUISSON

(sfb) bai f. 2006 ÉLEVÉE DANS LA MANCHE - Mme MARIE LEMIERE

par LOUTANO (DE) (holst) et ULANE DU BUISSON (sfa) par LE SARTILLAIS (sfa) et MARLENE DU BUISSON (sfa) par L'ENSORCELEUR (ps)

Mise à la reproduction en 2014

2015 **FAHRENHEIT DE CEDIA**, (27 mars), m., noipan - BSO +9 (0,27) par QCLASSIC BOIS MARGOT (sfb) - Essonne, M. CEDRIC KERBOURCH

SISSI PRINCESSDESBOIS

(sfa) alezan 2006

ÉLEVÉE DANS LA MEUSE - Mme MONIQUE DEVILLIER

par SOCRATE DE CHIVRE (sfa) et GYPSY DES BOIS II (sfa) par HIDALGO DE RIOU (sfa) et KARINA DES BOIS (sfa) par UNIVERSEL DU MADON

ISO 105 (11) - Mise à la reproduction en 2014

2015 **FIRST LADY DESBOIS**, (16 mai), f., bai - BSO +7 (0,28) par TINO DE NOUVOLIEU (aacr) - Meuse, Mme MONIQUE DEVILLIER

2016 Sans renseignement de RISSOA D'AG (sfb)

SITELLE BONNEFER (sfa) alezan 2006 ÉLEVÉE DANS LA NIEVRE -

Mme ANDREE CORDEZ

par APACHE D'ADRIERS (sfa) et JACARA (sfa) par IF DE MERZE et ALLOURY (sfa) par FURY DE LA CENSE (sfa)

ISO 110 (11) **BSO** +2 (0,55) - Mise à la reproduction en 2014**2015 FLIRT DU MOULON**, (8 avril), f., alezan - BSO +7 (0,38) par CARDERO (DE) (holst) - Drome, Mme MARINE CHABOURLIN**SJOLLE VAN DE POLDERHEIDE** (BE) (p) bai 1995 ÉLEVÉE -

BWP numéro 150505 - M. RENDERS GUSTAAF

par GOTSPE (han) et NATURELLE (bwp) par OULA OWL (GB) (ps) et IDEAL (bwp) par CODEXCO (bwp)

Mise à la reproduction en 2011

2015 FIRST JOLIE, (16 mai), f., bai - BSO +12 (0,29) BDR +2 (0,22) par DIAMANT DE SEMILLY (sfa) - Ille-et-Vilaine, Mme MADDALENA VALENZANO MENADA

2016 Sans renseignement de NERVOSO (sfa)

Sans renseignement de NERVOSO (sfa)

Sans renseignement de NERVOSO (sfa)

SKALIA DE LOJOU (sfb) bai 2006 ÉLEVÉE DANS LE FINISTÈRE -

Mme CAROLINE LE FRANC

par CALETTO III (DE) (holst) et GEMME DU MURIER (sfa)

par GALOUBET A (sfa) et TAMOA DU MURIER (sfa) par KISSOVO (sfa)

Mise à la reproduction en 2011

2014 ECUME DE LA CHAUMINE, (23 juin), f., bai f. - BSO +11 (0,31) par NUMERO UNO (NL) (kwpn) - Pas-de-Calais, M. PHILIPPE SAUTIERE**SKALLI DU MARAIS** (sfa) bai 2006 ÉLEVÉE DANS LA MANCHE -

Mme MARIE-CLAIRE TOLLEMER

par QREDO DE PAULSTRA (sfa) et GABY DU MARAIS (sfa)

par QUOUGLOF ROUGE (sfa) et VENUTA (sfa)

par MUGUET DU MANOIR (sfa)

BSO +7 (0,41) - Mise à la reproduction en 2012**2014 ELALIE DU MARAIS**, (21 juin), f., bai - BSO +14 (0,28)

par LABRADOR DE BREKKA (sfa) - Manche, M. GERMAIN TOLLEMER, Mme MARIE-CLAIRE TOLLEMER

2016 Sans renseignement de MONTENDER (NL) (kwpn) et de CANTURO (DE) (holst)

SKARLETT CHATELIER (sfa) gris 2006

ÉLEVÉE EN INDRE-ET-LOIRE - M. PHILIPPE LEMAISTRE

par MODESTO (NL) (kwpn) et JOLIE ROSE DU BOIS (sfa)

par SAPHIR D'ELLE (sfa) et DANSEUSE DU BOIS (sfa)

par IRIS LANDAI (sfa)

BSO +3 (0,52) - Mise à la reproduction en 2011**2015 FLEUR**, (13 mai), f., gris - BSO +6 (0,35)

par KORTO MALTESE (sfa) - Vendée, M. MICHEL GUYONNET

2016 Sans renseignement de KORTO MALTESE (sfa)

SLIMA DU GITE (sfa) bai 2006 ÉLEVÉE DANS LA MANCHE -

Mme RENEE BERNARD

par DIAMANT DE SEMILLY (sfa) et DIVINE DU GITE (sfa)

par PALESTRO II (sfa) et LADY DES MONCEAUX (sfa) par ECLAT (ps)

ISO 119 (11) **BSO** +11 (0,59) - Mise à la reproduction en 2014**2015 FONTANA DU GITE**, (14 mai), m., bai -

BSO +16 (0,37) BDR +7 (0,23) par CONTENDRO (DE) (holst) - Manche, Mme RENEE BERNARD

SLOANNE (sfa) alezan 2006 ÉLEVÉE DANS LE NORD -

M. ERIC PLUVINAGE

par VERDI (sfa) et KRISHNA II (sfa) par ALFA D'ELLE (sfa)

et ANENONE DU DONJON (sfa) par LEOPARD DU CASTEL (sfa)

Mise à la reproduction en 2013

2015 FRATELINO DE QUOSNEY, (8 mai), m., alezan - BSO +4 (0,32)

par AFERCO (sfa) - Rhône, M. GABIN TATY

2016 Sans renseignement de VERBOIS DES MONCEAUX

SLOW DE LOULIER (sfa) alezan 2006 ÉLEVÉE EN CORREZE -

Mme INGRID BALANDRAUD

par BRANDY DE LA COUR (sfa) et GAELLE D'ALIGNY

par AMADO DE NAUTIC (ar) et KEREDITA (sfa)

par CAMPOAMOR I (aa)

Mise à la reproduction en 2009

2015 FADO DU PEYROUX, (12 mai), m., bai - BSO +12 (0,33)

par ROCK'N ROLL SEMILLY (sfa) - Corrèze, Mme INGRID BALANDRAUD, M. STEPHANE PERENNES

SMALL PLEASURE (sfa) al bru 2006 ÉLEVÉE EN SEINE-ET-MARNE -

M. PATRICK LAPERLE

par FOR PLEASURE (DE) (han) et ENERGIE D'AUZAY (sfa)

par QUABRI DE LALEU (sfa) et LA COUR D'AUZAY (sfa)

par DOUBLE ESPOIR (sfa)

BSO +11 (0,40) - Mise à la reproduction en 2009**2015 FREEDOM LA CIGALE**, (30 mai), m., al bru - BSO +20 (0,27)

par OLD CHAP TAME (sfa) - Loiret, M. PATRICK LAPERLE, Mme FABIENNE ANGOT

SNOW WHITE DE JARSAY (sfb) alezan 2006

ÉLEVÉE DANS LES DEUX-SEVRES - E.A.R.L. LE BELAMOINE

par QUAPRICE BOIMARGOT QUINCY (DE) (holst)

et INFANTE DE COQUERIE (sfa) par DAMOISEAU D'OR (sfa)

et EDHYA DE COQUERIE (sfa) par PAPILLON ROUGE (sfa)

ISO 107 (10) **BSO** +14 (0,50) - Mise à la reproduction en 2013**2015 FELLINI DE JARSAY**, (13 juillet), m., alezan - BSO +19 (0,31)

par QLASSIC BOIS MARGOT (sfb) - Deux-Sèvres, E.A.R.L. LE BELAMOINE

2016 Sans renseignement de QUAMIKASE DES FORETS (sfa)

SO CUTE D'AUTHUIT (sfa) bai 2006 ÉLEVÉE DANS L'EUROPE -

M. ALAIN SALZMAN

par QUIDAM DE REVEL (sfa) et HAMINA DE LABARDE (sfa)

par ABDULLAH (CA) (trak) et CHLOE D'ALTENBACH (sfa)

par DOUBLE ESPOIR (sfa)

ISO 114 (11) **BSO** +11 (0,56) - Mise à la reproduction en 2012**2015 FUNNY GUY D'AUTHUIT**, (2 juillet), m., bai - BSO +18 (0,36)

par WINDOWS VH COSTERSVELD (BE) (bwp) - Eure, S.C.E.A. LES TRIPLES LICES

SO EASY (sfb) bai f. 2006 ÉLEVÉE DANS LE GERS -

M. PATRICK SISQUEILLE

par QUITE EASY (DE) (holst) et DECY (sfa) par NARCOS II (sfa)

et HELAINE (sfa) par EPERON (ps)

BSO +4 (0,46) - Mise à la reproduction en 2009**2015 FIRIST**, (18 mars), m., gris - BSO +10 (0,25) par UPSILON (aa) -

Gers, E.A.R.L. ELEVAGE DE JOUETARD

2016 Sans renseignement de VIGO D'ARSOUILLES (BE) (bwp)

SO EASY DU TILLARD (sfb) bai 2006

ÉLEVÉE DANS LE CALVADOS - Mme BERNADETTE LEJEUNE

par QUITE EASY (DE) (holst) et IANAGRA DU TILLARD (sfa)

par NARCOS II (sfa) et QUANAGRA (sfa) par GALOUBET A (sfa)

BSO +9 (0,46) - Mise à la reproduction en 2008

2009 VALEX DE SEBITZ, h. - ISO 138 (15) JSO 6 BSO +17 (0,55)

par LORD Z (DE) (holst)

2015 FOLALA DE SEBITZ, (2 mai), f., bai - BSO +14 (0,31)

par OLALA DE BUISSY (sfa) - Bas-Rhin, M. PATRICK HEINTZ

SOADE TARDONNE (DE) (holst) bai f. 2006

ÉLEVÉE EN ALLEMAGNE - HV numéro 189606 - M. MAGENS HOBE

par CONTENDER (DE) (holst) et SORAYA III (holst)

par ESTEBAN (DK) (ps) et BISKAYA I (se) par SILVESTER (DE) (holst)

Mise à la reproduction en 2009

2015 FAR WEST TARDONNE, (20 juin), m., bai - BSO +10 (0,32)

par LANDO (DK) (dwb) - Cher, M. GILBERT GALLIOT

SOANA DE MONTFOLLET (sfa) bai 2006 ÉLEVÉE DANS L'AIN -

M. ALAIN RISSONS

par CALVARO (DE) (holst) et GLIA D'ARMONT (sfa)

par QUARTZ DU VALLON (sfa) et BALSAMINE D'ARMONT (sfa)

par LAMA DES LANDES (sfa)

BSO +9 (0,40) - Mise à la reproduction en 2014**2015 FADEL FOS MONTFOLLET**, (22 janvier), m., noipan -

BSO +9 (0,27) par RASTA DU SOUTRAIT (sfa) - Ain, M. ALAIN RISSONS

Socca Fontanel (sfa) bai 2006 ÉLEVÉE EN DORDOGNE -

Mme CHRISTINE ABADIE-GIEN

par CALVARO (DE) (holst) et BILITIS DU DEFEY (sfa) par ALME (sfa)

et GEISHA N (sfa) par NIGHT AND DAY (ps)

BSO +9 (0,42) - Mise à la reproduction en 2009**2015 FAME DU LYS**, (23 avril), f., gris - BSO +11 (0,31)

par LULLY ROCIO (sfa) - Indre, M. THIERRY RIPOCHE

SOHO DU THOT (sfa) bai f. 2006 ÉLEVÉE DANS LA MANCHE -

M. JEAN-FRANCOIS NOEL

par ELIXIR DE MADAME (sfa) et NOUMEA DU THOT (sfa)

par FUSAIN DU DEFEY (aa) et BATTANTE DU THOT (sfa)

par SHALIMAN DU THOT (sfa)

ISO 124 (13) **BSO** +9 (0,57) - Mise à la reproduction en 2014**2015 FARWEST DU THOT**, (13 juillet), m., bai

par ULHAN DU TEMPLE - Manche, E.A.R.L. ELEVAGE DU THOT

2016 Sans renseignement de KAPTOL D'ARGONNE (sfa)

SOIE DE RAVELSTSIMEON (sfb) bai 2006

ÉLEVÉE DANS LE CALVADOS - M. JEAN-NOEL POTTIER et

Mme PRISCILLA POTTIER GLASER

par CROWN Z (BE) (z) et NOON DE RAVELSTSIMEON (sfa)

par LE TOT DE SEMILLY (sfa) et ELUE DE ST SIMEON (sfa)

par ELF III (sfa)

ISO 101 (12) **BSO** +17 (0,56) - Mise à la reproduction en 2009

- 2010 ASIA DE RAVELSTSIMEON, f. -
ISO 129 (15) JSO 5 BSO +16 (0,53) par CRUSADOR (DE) (holst)
- 2013 **DAYAN DE RAVEL**, (25 juin), m., bai f. -
BSO +21 (0,39) BCC +18 (0,22) BDR +4 (0,25)
par KANNAN (NL) (kwpn) - Calvados,
M. JEAN-NOEL POTTIER, Mme PRISCILLA POTTIER GLASER
- 2016 Sans renseignement de KAPITOL D'ARGONNE (sfa)

SOJADE DE VAINS (sfa) bai 2006 ÉLEVÉE DANS LA MANCHE -
S.C.E.A. HARAS DU FOUGERAY

- par JASPER BLEU (sfa) et HOULE DE BALME (sfa)
par NARCOS II (sfa) et KAABA DE LOUPPY (sfa)
par CALIN DU MANOIR (sfa)
Mise à la reproduction en 2010
- 2015 **FONZY DESSE**, (2 mai), m., bai - BSO +16 (0,25)
par MONTENDER (NL) (kwpn) - Vendée, M. DENIS CROCHET
- 2016 Sans renseignement de MONTENDER (NL) (kwpn)

SOLEA DE TIVOLI (sfa) alezan 2006 ÉLEVÉE DANS LA MANCHE -
M. JEAN-PAUL CHAUVIN et Mlle ELODIE CHAUVIN

- par LE TOT DE SEMILLY (sfa) et IBERIA DE TIVOLI (sfa)
par VERDI (sfa) et URANIE DE TIVOLI (sfa)
par PANDORE DU THOT (sfa)
ISO 116 (10) BSO +7 (0,57) - Mise à la reproduction en 2013
- 2015 **FITNESS DE TIVOLI**, (1 juillet), f., bai
par HERALD (DE) (holst) - Manche, M. JEAN-PAUL CHAUVIN,
Mlle ELSA PICQUENOT, Mlle LISE PICQUENOT

SOLEANE D'ETHIVY (sfa) alezan 2006 ÉLEVÉE DANS LE RHONE -
M. RENE FAVETTA

- par FOR PLEASURE (DE) (han) et BALADINE IV (sfa)
par MUGUET DU MANOIR (sfa) et IRRESISTIBLE (sfa)
par TANAEL (sfa)
ISO 112 (11) BSO +14 (0,58) - Mise à la reproduction en 2009
- 2015 **FIONA D'ETHIVY**, (16 avril), f., bai -
BSO +22 (0,39) BCC +10 (0,22)
par DIAMANT DE SEMILLY (sfa) - Rhône, M. RENE FAVETTA

SOLEIYADE (sfa) alezan 2006 ÉLEVÉE DANS LA MANCHE -
M. GERARD BELLEE et Mlle ANGELIQUE BELLEE

- par HURLEVENT DE BREKA (sfa) et ELSA DU SOMMELIER (sfa)
par PLEIN D'ESPOIR IV (sfa) et JEUNESSE ROYALE (sfa)
par ARABEL (sfa)
ISO 114 (13) BSO +7 (0,55) - Mise à la reproduction en 2014
- 2015 **FREESTYLE DE JOHN**, (14 avril), f., alezan -
BSO +13 (0,38) BCC +1 (0,23) par ELAN DE LA COUR (sfa) -
Seine-et-Marne, M. ANTONIO CONDE FERREIRA
- 2016 Sans renseignement de CANTURO (DE) (holst)

SOLENZARRA BRIOVERE (sfa) bai cl 2006

- ÉLEVÉE EN SEINE-MARITIME - Mme BENEDICTE DIACRE
par COOK DU MIDOUR (aa) et HERMINE BRIOVERE (sfa)
par CALYPSO DE MOYON (sfa) et RAVISANTE ARDENTE (sfa)
par GRAND VENEUR (sfa)
BSO +8 (0,42) - Mise à la reproduction en 2010
- 2015 **FIONA BRIOVERE**, (12 avril), f., bai - BSO +11 (0,33)
par MARLOU DES ETISSES (sfa) - Seine-Maritime,
Mme BENEDICTE DIACRE
- 2016 Sans renseignement de QUARTZ ROUGE (sfa)

SOLITAIRE DE BLONDEL (sfa) alezan 2006

- ÉLEVÉE DANS LA MANCHE - M. MICHEL RUEL
par GRAIN DE VOLTAIRE (sfa) et MEDINA DE BOISSY (sfa)
par VONDEEN (sfa) et RATELIERE (sfa) par BELPHEGOR IV (sfa)
Mise à la reproduction en 2010
- 2015 **FOEBUS SODH**, (19 mars), m., alezan - BSO +4 (0,28)
par QUINTUS D'09 (BE) (bwp) - Côte-d'Or,
E.A.R.L. HARAS DE LA CHARME
- 2016 Suitée de DIAMANT DE SEMILLY (sfa)

SOLSTICE DE VAINS (sfb) bai 2006 ÉLEVÉE DANS LA MANCHE -

- S.C.E.A. HARAS DU FOUGERAY
par CANALETTO (DE) (holst) et AURORE DE BALME (sfa)
par NARCOS II (sfa) et KAABA DE LOUPPY (sfa)
par CALIN DU MANOIR (sfa)
BSO +10 (0,45) - Mise à la reproduction en 2009
- 2010 AURORE DE VAINS, f. - ISO 121 (15) JSO 4 BSO +15 (0,54)
par ALLEGRETO (sfa)
- 2015 **FULL MOON DE VAINS**, (29 mai), f., bai -
BSO +18 (0,36) BCC +10 (0,21) BDR +5 (0,25)
par KANNAN (NL) (kwpn) - Manche, M. CHRISTIAN BIHL
- 2016 Sans renseignement de DIAMANT DE SEMILLY (sfa)

SOLLVALLA DE LA COUR (sfa) noipan 2006

- ÉLEVÉE DANS LA MANCHE - M. JEAN-FRANCOIS COUETIL et
M. MICHEL COUETIL
par HELIOS DE LA COUR II (sfa) et DEESSE DE LA COUR (sfa)
par LAEKEN (sfa) et LADY DE LA COUR (sfa) par STARTER (sfa)

ISO 107 (11) BSO +5 (0,59) - Mise à la reproduction en 2010

- 2015 **FINLANDE DE LA COUR**, (4 mai), f., bai
par HERITAGE FORTUNUS (DE) (han) - Manche,
E.A.R.L. DE LA COUR

SONA CRIDHE (ps) bai 2008 ÉLEVÉE DANS LA MANCHE -
Mme CLAIRE SCHARFF

- par ADJIROUN (IE) (ps) et APIA (ps) par LORD OF MEN (GB) (ps)
par KRISLODY (ps) par KRIS (GB) (ps)
Mise à la reproduction en 2014

- 2015 **FY RHOSYN**, (19 mai), f., bai par CONTENDRO (DE) (holst) -
Manche, Mme CLAIRE SCHARFF

SONATE D'AIGUILLY (DE) (holst) bai 2006

- ÉLEVÉE EN ALLEMAGNE - HV numéro 192606 - M. REIMER HEDT
par CARETINO (DE) (holst) et KENTUCKY V (holst)
par CONDRIEU (ps) et FARARA (holst) par ROMINO (holst)
ISO 119 (12) BSO +8 (0,52) - Mise à la reproduction en 2010
- 2015 **FANTOMAS D'AIGUILLY**, (12 juin), m., al bru - BSO +13 (0,33)
par TANGELO VAN DE ZUUTHOEVE (BE) (bwp) - Loire,
E.A.R.L. ECURIE PERREAU & FILS

SONATE DE B'NEVILLE (sfa) al bru 2006

- ÉLEVÉE DANS LA MANCHE - M. JEAN-BAPTISTE THIEBOT
par QREDO DE PAULSTRA (sfa) et ECUME DE B'NEVILLE (sfa)
par ROSIRE (sfa) et PRIMA DONA II (sfa) par QUASTOR (sfa)
BSO +2 (0,42) - Mise à la reproduction en 2011
- 2015 **FETICHE DE B'NEVILLE**, (19 mai), m., bai -
BSO +12 (0,33) BDR +9 (0,25) par CONTENDRO (DE) (holst) -
Manche, M. JEAN-BAPTISTE THIEBOT
- 2016 Sans renseignement de OTHELLO DU PHARE (sfa)

SONATE DE TERLONG (sfb) alezan 2006

- ÉLEVÉE DANS LA SOMME - Mme EDITH MANTEN
par CARDERO (DE) (holst) et INES DE TERLONG (sfa)
par GALOUBET A (sfa) et ANY (sfa) par NARCOS II (sfa)
BSO +5 (0,42) - Mise à la reproduction en 2009
- 2015 **FIRST LADY DE TERLONG**, (17 juin), f., alezan -
BSO +15 (0,29) par QCLASSIC BOIS MARGOT (sfb) - Somme,
Mme EDITH MANTEN
- 2016 Sans renseignement de QUITE EASY (DE) (holst)

SONATE DES FORETS (sfa) alezan 2006

- ÉLEVÉE DANS LA MANCHE - M. FABRICE PARIS et M. GUY PARIS
par DOLLAR DELA PIERRE (sfa) et LICORNE DES FORETS (sfa)
par VOLTAIRE (DE) (han) et GEKAS DES FORETS (sfa)
par LE TOT DE SEMILLY (sfa)
ISO 132 (12) JSO 6 BSO +16 (0,65) - Mise à la reproduction en 2008
- 2015 **FLAMBY DES FORETS**, (31 mai), f., bai -
BSO +19 (0,38) BDR +7 (0,23) par CONTENDRO (DE) (holst) -
Manche, M. FABRICE PARIS
- 2016 Sans renseignement de ARMITAGES BOY (DE) (old)
Sans renseignement de ARMITAGES BOY (DE) (old)
Sans renseignement de GEMINI (US) (aes)
Sans renseignement de GEMINI (US) (aes)
Sans renseignement de CICERO Z (BE) (z)
Sans renseignement de CICERO Z (BE) (z)
Sans renseignement de BELLA BALOUBET (DE) (holst)
Sans renseignement de BELLA BALOUBET (DE) (holst)

SONATE IN JO (DE) (han) alezan 2006 ÉLEVÉE EN ALLEMAGNE -

- VHW numéro 312335006 - M. WERNER SCHULTZE
par STAKKATO (DE) (han) et ARABELLA (han)
par ACORD II (DE) (holst) et CORLETT (han)
par CALYPSO II (DE) (holst)
BSO +8 (0,54) - Mise à la reproduction en 2014
- 2015 **FUNKY JO**, (12 mai), m., al bru - BSO +17 (0,29)
par QUORIOSO PRE NOIR (sfa) - Calvados,
E.A.R.L. HARAS DE LA MORSANGLIERE

SONATINE DE BEAUVOIR (sfb) bai f. 2006

- ÉLEVÉE DANS LA VIENNE - S.A.R.L. GIRAUD ERIC
par DAUPHIN DE SAVINIA (sfa) et TABERNA (aa)
par FAYRILAND II (*aa*) et TAIZKA DE JURIGNY (aa) par EL AID (aa)
ISO 105 (12) - Mise à la reproduction en 2014
- 2015 **FIRST LADY DES ESSART**, (28 mai), f., bai - BSO +6 (0,33)
par ORION HEUTIERE (sfa) - Charente-Maritime,
Mme LAETITIA TRETON

SONIA DES FONTAINES (sfa) alezan 2006

- ÉLEVÉE DANS LA MANCHE - M. ALAIN GANDON
par FIRST DE LAUNAY (sfa) et AIRLINE (sfa) par STARTER (sfa)
et OPALINE SACREE (sfa) par FEU SACRE (sfa)
ISO 116 (11) JSO 4 BSO +8 (0,56) - Mise à la reproduction en 2012
- 2015 **FLIPPEUR DES FONTAINE**, (22 juin), m., bai - BSO +11 (0,30)
par TOP GUN SEMILLY (sfa) - Manche, M. ALAIN GANDON
- 2016 Sans renseignement de TOP GUN SEMILLY (sfa)

SONORA DE MAZURE

(sfa) bai 2006 ÉLEVÉE DANS L'OISE - M. PATRICK DELARCHE et M. JEAN-PAUL COCHE
par C INDOCTRO (DE) (holst) et ORPHEE DU CHESNAY (sfa)
par QUIDAM DE REVEL (sfa) et BALINE DU CHESNAY (sfa)
par MUGUET DU MANOIR (sfa)

BSO +14 (0,42) - Mise à la reproduction en 2009

2015 FIREFOX D'ESCARNES, (29 mai), m., bai - BSO +17 (0,35) BCC +10 (0,24) BDR +1 (0,26)
par L'ARC DE TRIOMPHE (DE) (old) - Haute-Vienne, Mme KARINE ALCANTARA

SOPHIA DE PRIEZ

(sfa) gris 2006 ÉLEVÉE DANS LA NIEVRE - Dr. ALAIN SOYEUX DE GORRE

par DOLLAR DELA PIERRE (sfa) et HOXALINE DE BRASSY (sfa)
par BE BOP III (sfa) et SANDRA DU PRIEURE (sfa) par HERODIAS (ps)
Mise à la reproduction en 2012

2015 FOCEA DE PRIEZ, (15 mai), f., bai - BSO +6 (0,27)
par QUINTUS D'09 (BE) (bwp) - Nièvre, Dr. ALAIN SOYEUX DE GORRE

SOPHIE DE LA GRANGE

(cs) noipan 2006 ÉLEVÉE EN INDRE-ET-LOIRE - E.A.R.L. DOMAINE DE LA GRANGE

par CONCORDE (NL) (kwpn) et DIANE DE LA GRANGE (*ac*)
par DALAL (ps) et LOVE ME LOVE ME (*ac*) par LYFLOR (*aa*)
ISO 119 (13) **BSO** +4 (0,56) - Mise à la reproduction en 2014

2015 FANTOMETTE D'OLMAT, (16 juin), f., noipan - BSO +4 (0,37)
par GERMINO D'ELLE (sfa) - Indre-et-Loire, Mme MATHILDE ANNONIER

SOPHIE DES VAUX

(sfa) bai f. 2006 ÉLEVÉE DANS LA MANCHE - M. GEORGES LEPETIT et Mme MARIE-THERESE LEPETIT

par DIAMANT DE SEMILLY (sfa) et DEESSE DES VAUX (sfa)
par SUPER DE BOURRIERE (sfa) et RAISSA DES VAUX (sfa)
par GRAND VENEUR (sfa)

ISO 120 (12) **BSO** +20 (0,59) - Mise à la reproduction en 2013

2015 FUTEE DU BIAMEL, (2 juin), f., bai - BSO +24 (0,39)
par TOULON (BE) (bwp) - Nord, M. JEAN-JACQUES COLIN, Mme MARIE DOMINIQUE COLIN

SOPRANE DE TOURTOULOU

(sfa) bai 2006 ÉLEVÉE DANS LE CANTAL - S.C.E.A. ELEVAGE DE TOURTOULOU

par DAMIRO B (NL) (kwpn) et EMERAUDE DES VAUX (sfa)
par COUNT IVOR (US) (ps) et NUIT DE CHANCE (sfa)
par HAMILCAR (sfa)

ISO 115 (11) **BSO** +3 (0,57) - Mise à la reproduction en 2013

2015 FIRSTRY DE L'AMONT, (3 mai), m., bai - BSO +9 (0,37)
par UTRILLO VD HEFFINCK (BE) (bwp) - Ain, M. DANIEL BLANC

2016 Sans renseignement de CATCHAR MAIL et de QUINOTO BOIS MARGOT (sfb)

SOPRANE DES BOURSONS

(sfa) bai 2006 ÉLEVÉE EN SAONE-ET-LOIRE - M. CHARLES FOREST

par ALLEGRETO (sfa) et CLIO DES BOURSONS (sfa)
par TIN SOLDIER (ps) et QUARTOUCHE (sfa) par KISSOVO (sfa)

ISO 119 (11) **JSO** 4 **BSO** +3 (0,56) - Mise à la reproduction en 2012 - Morte en 2015

2015 FILARMONY DE MUSE, (1 mai), f., bai par ROCCOSSIFRED - Saône-et-Loire, Mme JULIE DUCHAMP

SOPRANE DU MARAIS

(sfa) bai 2006 ÉLEVÉE DANS LA MANCHE - M. GERMAIN TOLLEMER et Mme MARIE-CLAIRE TOLLEMER

par HELIOS DE LA COUR II (sfa) et VENUTA (sfa)
par MUGUET DU MANOIR (sfa) et DJERBA (sfa) par OLIFANT (sfa)

ISO 124 (13) **BSO** +10 (0,59) - Mise à la reproduction en 2014

2015 FOREVER TOME, (22 juillet), m., bai - BSO +18 (0,40) BCC +10 (0,23) BDR +1 (0,26)
par KANNAN (NL) (kwpn) - Jura, M. THOMAS DUVERNE, M. FRANCOIS DUVERNE

2016 Sans renseignement de VAGABOND DE LA POMME (BE) (sbs)

SORAYA DE LA GRANVILLE

(sfb) noir 2006 ÉLEVÉE DANS LES YVELINES - M. PATRICK CLERIN

par GIO GRANNO (DE) (old) et OTARIA DE LA GRANVILLE (sfb)
par QUARTZ DU VALLON (sfa) et BABETH IV (cs)
par EMIR DE LA FOT (aa)

Mise à la reproduction en 2009

2015 FOR'TUNE DE SOMOAS, (8 avril), f., bai - BSO +1 (0,28)
par ROBBY DE SIVRY (sfa) - Haute-Garonne, Mme DIANE DA COSTA FARIA

2016 Sans renseignement de MESSIRE ARDENT (sfa)

SORAYA DES RONDETS

(sfa) noipan 2006 ÉLEVÉE DANS LE DOUBS - M. JEAN-PAUL PRITZY

par EPHEBE FOR EVER (sfa) et DEDICACE DE LATOUR (sfa)
par QUIDAM DE REVEL (sfa) et CHEVRETTE (sfa)
par INVINCIBLE (sfa)

Mise à la reproduction en 2008

2014 EQUINOXE DES RONDETS, (1 avril), m., bai - BSO +7 (0,34)
par UTRILLO VD HEFFINCK (BE) (bwp) - Doubs, M. JEAN-PAUL PRITZY

2015 FIDJI DES RONDETS, (1 avril), f., alezan - BSO +10 (0,24)
par BACCHUS ST LOIS - Doubs, M. JEAN-PAUL PRITZY

2016 Sans renseignement de UPSILON (aa)

SORELE DE PUYCHETY

(sfa) bai 2006 ÉLEVÉE EN CHARENTE - M. ERICK MARAIS

par IDEAL DE LA LOGE (sfa) et DAME DU LUC (sfa)
par DOUBLE ESPOIR (sfa) et NAVARRE V (sfa) par TIEPOLETTO (ps)
BSO +1 (0,54) - Mise à la reproduction en 2012

2014 EPATANT DE MAUZENS, (7 août), m., bai - BSO +5 (0,35)
par PEZETAS DU ROUET (sfa) - Charente, Mme MARIE-CHRISTINE VAZQUEZ

2016 Sans renseignement de QUINTUS D'09 (BE) (bwp)

SORIA PLATIERE

(sfa) al crl 2006 ÉLEVÉE DANS LA MANCHE - M. S.C.E.A. LEFORESTIER

par QUIDAM DE REVEL (sfa) et DANY PLATIERE (sfa)
par LAUDANUM (ps) et OPALINE PLATIERE (sfa) par QUASTOR (sfa)
ISO 111 (10) **BSO** +13 (0,59) - Mise à la reproduction en 2013

2015 FAVORITE PLATIERE, (2 juin), f., alezan - BSO +21 (0,40) BCC +10 (0,24)
par DIAMANT DE SEMILLY (sfa) - Manche, M. S.C.E.A. LEFORESTIER

2016 Sans renseignement de DIAMANT DE SEMILLY (sfa)

SORIATANE DU PLANT

(sfa) bai 2006 ÉLEVÉE DANS LA MANCHE - M. JACKY SAUVE

par MR BLUE (NL) (kwpn) et DAYANA DU PLANT (sfa)
par RIVAGE DU PONCEL (sfa) et QUATARINA LA BELLE (sfa)
par POT D'OR (ps)

ISO 140 (12) **JSO** 6 **BSO** +14 (0,59) - Mise à la reproduction en 2013

2015 FENTANYL DU PLANT, (4 avril), f., alezan - BSO +21 (0,33)
par QUEBRACHO SEMILLY (sfa) - Manche, M. JACKY SAUVE

2016 Sans renseignement de TORNESCH (NL) (kwpn)

SOTTISE DES GRANGES

(sfa) alezan 2006 ÉLEVÉE EN CHARENTE-MARITIME - S.C.E.A. DES GRANGES

par GITAN DE LA CENSE (sfa) et BELLE DES GRANGES (sfa)
par FARCEUR (sfa) et HIRONDELLE A (sfa) par TREMOLO (ps)
Mise à la reproduction en 2013

2015 FOR EVER DES GRANGES, (16 mai), m., bai f. - BSO +4 (0,31)
par CONSUL DL VIE Z (BE) (z) - Charente-Maritime, S.C.E.A. DES GRANGES

2016 Sans renseignement de CONSUL DL VIE Z (BE) (z)

SOUBRETTE DE LOMBU

(sfa) bai 2006 ÉLEVÉE DANS LES ARDENNES - M. PIERRE DECAMPS

par JERICHO PIERREVILLE (sfa) et KINGA DE LOMBUT (sfa)
par ULAK DU CHATEAU (sfa) et MISS DE BRAY (sfa)
par FEND L'AIR (sfa)

ISO 114 (12) **BSO** +6 (0,55) - Mise à la reproduction en 2013

2015 FOLLOW ME TORCY, (28 juin), f., bai - BSO +7 (0,34)
par CAPTAIN PAUL (DE) (han) - Aisne, M. RAPHAEL BRUCELLE

SOUBRETTE DU HEQUET

(sfa) alezan 2006 ÉLEVÉE DANS LA MANCHE - M. PIERRE MOUCHEL et Mme JEANNE MOUCHEL

par FOR PLEASURE (DE) (han) et ETOUPE II (sfa)
par QUIDAM DE REVEL (sfa) et IRRESISTIBLE (sfa) par TANAEI (sfa)
ISO 119 (12) **BSO** +19 (0,58) - Mise à la reproduction en 2014

2015 FERRERO D'EPIC, (2 juillet), m., bai - BSO +18 (0,38)
par CANTURO (DE) (holst) - Nord, S.A.R.L. E.P.I.C.

SOUCHE DU ROUET

(sfb) bai 2006 ÉLEVÉE DANS LA MANCHE - M. YANNICK FARDIN

par QUAPRICE BOIMARGOT QUINCY (DE) (holst)
et EL IRA DU ROUET (sfa) par GALOUBET A (sfa)
et MESANGE DU ROUET (sfa) par STARTER (sfa)

ISO 139 (13) **JSO** 6 **BSO** +17 (0,62) - Mise à la reproduction en 2009

2015 FIDELE DU ROUET, (15 juin), f., bai f. - BSO +19 (0,38) BDR +8 (0,23) par CONTENDRO (DE) (holst) - Manche, M. YANNICK FARDIN

2016 Sans renseignement de HERITAGE FORTUNUS (DE) (han)
Sans renseignement de HERITAGE FORTUNUS (DE) (han)
Sans renseignement de LAUTERBACH (DE) (old)
Sans renseignement de LAUTERBACH (DE) (old)

SOUDAINE DU MONTET

bai f. 2006 ÉLEVÉE DANS L'AIN - M. HUBERT MAZEAUD

par WINDOWS VH COSTERSVELD (BE) (bwp)
et JENLAH DES YVERS (sfa) par ARPEGE PIERREVILLE (sfa)
et VIEJA (sfa) par LIEU DE RAMPAN (sfa)

Mise à la reproduction en 2011

- 2015 FULL OF STARS BELHEME**, (26 mars), f., noipan - BSO +22 (0,26) par OLD CHAP TAME (sfa) - Seine-Maritime, M. FREDERIC AIMEZ
- FULLOPTION DE BELHEME**, (2 avril), f., bai - BSO +16 (0,23) par VIKING D'LA ROUSSERIE - Seine-Maritime, M. STEPHANE DUFOUR, M. FREDERIC AIMEZ
- 2016 Sans renseignement de VIGO D'ARSOUILLES (BE) (bwp)

SOUPLESSE VAN'T PARADIJS (GB) (es) bai 2001 - AES numéro 17514 - M. GUSTAAF ROOMS

- par SURREALIST VAN'T PARADIJS (BE) (bwp) et VALENCA VAN'T PARADYS (bwp) par LANDETTO (DE) (holst) et KABLESSE I (se) par LYS DE DARMEN (sfa)
- ISO 116 (08) BSO +6 (0,51)** - Mise à la reproduction en 2011
- 2015 FAREL LA TUILERIE**, (21 avril), m., alezan - BSO +14 (0,33) par HUPPYDAM DES HORTS (sfa) - Indre, Mme ANGELIQUE LORY, M. CHARLES LORY
- 2016 Sans renseignement de UREYS DE DENAT (sfa)

SOURCE DE RAMPAN (sfa) bai 2006 ÉLEVÉE DANS LA MANCHE - S.N.C. SAVARY

- par TRICOLEURE II (sfa) et JACINTHE DE RAMPAN (sfa) par NARCOS II (sfa) et AIRE DE LA MANCHE (sfa) par LIEU DE RAMPAN (sfa)
- Mise à la reproduction en 2010
- 2014 ECUSSON DU MONT**, (22 juin), m., noipan - BSO +15 (0,34) BCC +10 (0,22) par KANNAN (NL) (kwpn) - Manche, M. PHILIPPE FRIGOT
- 2015 FLORILEGE DU MONT**, (20 juin), m., bai f. - BSO +15 (0,34) BCC +10 (0,22) par KANNAN (NL) (kwpn) - Manche, M. PHILIPPE FRIGOT
- 2016 Sans renseignement de SUNSHINE DU PHARE (sfa)

SOURCE D'HELBY (sfa) baicer 2006 ÉLEVÉE EN ILLE-ET-VILAINE - E.A.R.L. TRIHAN LAMOTTE, Mme JANNIK LAMOTTE et M. ALBERT LAMOTTE

par QUIDAM DE REVEL (sfa) et JOUVENCE D'HELBY (sfa) par VAS Y DONC LONGANE (sfa) et VIGNE DE MAI (sfa) par MUGUET DU MANOIR (sfa)

- ISO 131 (12) JSO 4 BSO +18 (0,58)** - Mise à la reproduction en 2013
- 2015 FIRST DE LA HARDT**, (1 mai), m., gris - BSO +21 (0,28) par TOBAGO CHEVRIER - Bas-Rhin, S.C.E.A. ELEVAGE DE LA HARDT
- 2016 Sans renseignement de THAIS DE PEGASE (sfa)

SOURCE DU SURGEON (sfa) bai 2006 ÉLEVÉE DANS LE PAS-DE-CALAIS - M. LEON VERCAUTEREN

par KEOPS DU VINNEBUS (sfa) et FELINE DU LOUVIER (sfa) par LE TOT DE SEMILLY (sfa) et TENDRESSE NORMANDE (sfa) par COUNT IVOR (US) (ps)

- Mise à la reproduction en 2008
- 2010 AMARETTO DU SURGEON, m. - ISO 120 (14) JSO 4 BSO +14 (0,52) par WINNINGMOOD VD ARENBERG (BE) (bwp)
- 2015 FERGIE SURGEON**, (23 avril), f., bai - BSO +6 (0,25) par COPIN VAN DE BROU (BE) (bwp) - Pas-de-Calais, Mme EMILIE VERCAUTEREN, M. BENOIT LEPELLETIER

SOURIRE (bawue) bai 2010 ÉLEVÉE EN HAUTE-SAONE - M. ROMAN MERKLI

- par SHOUPPYDAM DES HORTS (sfa) et QUIES NIX (bawue) par QUICK STEP II (se) et GLANZERIN (oes) par GLANZ (brdb)
- Mise à la reproduction en 2015
- 2015 FORELENA DE MALENA**, (6 mai), m., alezan - BSO +8 (0,24) par SUNDAY DE RIVERLAND (sfb) - Haute-Saône, M. TINO LOMBARDI
- 2016 Sans renseignement de KANNAN (NL) (kwpn)

SOURIS DU FAUBOURG (sfa) alezan 2006 ÉLEVÉE DANS LA MEUSE - Mme PATRICIA RAPPE

par IDEAL DE LA LOGE (sfa) et PARTIE DE MAUCOURT (sfa) par AIRBORNE MONTECILLO (US) (fsf) et KENDY DE MAUCOURT (sfa) par TRESOR DE CHEUX (sfa)

- BSO +4 (0,47)** - Mise à la reproduction en 2011
- 2015 FAUBOURG**, (2 juin), m., alezan - BSO +13 (0,26) par TRESOR DE VIRTON (BE) (sfb) - Meuse, Mme PATRICIA RAPPE

SOUZDAL DU BANCO (sfa) noipan 2006 ÉLEVÉE DANS L'ORNE - Mme BENEDECIE BARRIER

par DOLLAR DU MURIER (sfa) et ELECTRE DU BANCO (sfa) par QUABRI DE LALEU (sfa) et JADE N (sfa) par PANCHO II (*aa*)

BSO +11 (0,42) - Mise à la reproduction en 2008

2015 FRENCH TOUCH DU BANCO, (26 mai), m., alezan par DIAMANT DE SEMILLY (sfa) - Orne, Mme BENEDECIE BARRIER

2016 Sans renseignement de QUINTERO (DE) (holst)

SPARTA (sfa) alezan 2006 ÉLEVÉE EN HAUTE-MARNE - Mme ALEXANDRA ANRIOU

- par AIRBORNE MONTECILLO (US) (fsf) et BANOUCHEKA DU CIL (sfa) par LEOPARD DU CASTEL (sfa) et PRICILE DU MONTOIS (sfa) par HEPSON DU MONTOIS (sfa)
- BSO +2 (0,40)** - Mise à la reproduction en 2011
- 2015 FLASH DE PRELAVAUX**, (24 juillet), m., bai - BSO +5 (0,27) par OLYMPIC DE SAVIGNY (sfa) - Haute-Marne, Mme NATHALIE GIRARDOT
- 2016 Sans renseignement de OLYMPIC DE SAVIGNY (sfa)

SPIREE DE PLANCHETTE (sfa) bai 2006 ÉLEVÉE DANS LA SARTHE - Mme NATHALIE HUBERSON et M. MAURICE HUBERSON

- par GRAND CHEF BLEUS (sfa) et GOLDEN PLANCHETTE (sfa) par GREY DOMINO (GB) (ps) et ARMEL II (sfa) par LE BEAULIEU (sfa)
- Mise à la reproduction en 2010
- 2015 FICUS DE PLANCHETTE**, (25 mars), m., bai - BSO +4 (0,28) par MR FLY DE LANDETTE (sfa) - Sarthe, M. PHILIPPE HUBERSON, M. MAURICE HUBERSON
- 2016 Sans renseignement de JENNY DE LA CENSE (sfa)

SPLENDIDE DE VIRY (sfa) bai f. 2006 ÉLEVÉE DANS L'AISNE - M. FRANCOIS COPPENS

- par LUCCIANNO (sfa) et VANESSE IV (sfa) par COUNT IVOR (US) (ps) et HANTISE (sfa) par NIKOU (aa)
- BSO +6 (0,40)** - Mise à la reproduction en 2012
- 2015 FALINKA DU TRISKEL**, (6 juin), f., noipan - BSO +12 (0,25) par UPSO D'AUNOU (sfa) - Finistère, Mme STEPHANIE HOUART, M. THEOPHILE CRENN

SPOUTNIKA (sfa) alezan 2006 ÉLEVÉE DANS L'OISE - M. DANIEL MILLET et M. OLIVIER JOUANNETEAU

- par QUIDAM DE REVEL (sfa) et KAELEME (sfa) par TROPHEE DU ROZEL (sfa) et UELEME (sfa) par NELFO DU MESNIL (sfa)
- ISO 135 (12) JSO 6 BSO +19 (0,61)** - Mise à la reproduction en 2014
- 2015 FIRST LADY D'ANSAC**, (16 mai), f., alezan - BSO +21 (0,39) par NORMAN PRE NOIR (sfa) - Oise, M. DANIEL MILLET
- 2016 Sans renseignement de ACTION BREAKER (BE) (bwp)

SPRING PEARL (sfb) bai 2006 ÉLEVÉE DANS LE VAL-D'OISE - M. CHARLES DE MEAUX

- par CHEF ROUGE (DE) (holst) et HERMINE DU VALLON (sfa) par VOLPONE DE LAROQUE (sfa) et SANS PAREILLE (sfa) par DON JUAN (sfa)
- Mise à la reproduction en 2014
- 2015 FEROX PEARL**, (20 juin), m., bai - BSO +5 (0,37) BCC +8 (0,23) BDR +4 (0,26) par L'ARC DE TRIOMPHE (DE) (old) - Val-d'Oise, M. GREGOIRE DE MEAUX

STACY (NL) (kwpn) noirpi 1999 ÉLEVÉE AUX PAYS-BAS - KWPN numéro 9910295 - M. M. STEENKAMP

- par SAMBER (kwpn) et NAOMI S (oes) par HOFNAR (oes) et COMMANGUN (oes) par KOMMANDEUR (NL) (oes)
- Mise à la reproduction en 2005
- 2011 BRETZEL DES FEERIES, m. - IDR 120 (15) BDR +20 (0,52) par WORLDLY (DE) (han)
- 2015 FLYING LADY MORINDA**, (7 avril), f., baipie - BSO +1 (0,30) par VISAGE VAN DE OLMENHOEVE (BE) (bwp) - Calvados, Mme HERICA RAVEL

STAR D'AIREL (sfa) bai 2006 ÉLEVÉE DANS LA MANCHE - G.A.E.C. DE LA PRINCERIE

- par CALVARO (DE) (holst) et NIKITA DU MESNIL (sfa) par HELIOS DE LA COUR II (sfa) et REGINA DU MESNIL (sfa) par IMAM D'OR (sfa)
- ISO 104 (11) BSO +15 (0,49)** - Mise à la reproduction en 2012
- 2015 FER DE LANCE D'AIREL**, (14 avril), m., bai - BSO +21 (0,27) par URANO DE CARTIGNY (sfa) - Manche, G.A.E.C. DE LA PRINCERIE
- 2016 Sans renseignement de CANTURO (DE) (holst)

STAR D'ISIGNY (sfa) bai 2006 ÉLEVÉE DANS LE CALVADOS - M. YVON AVICE

- par QREDO DE PAULSTRA (sfa) et AMAZONE D'ISIGNY (sfa) par ELF III (sfa) et STARLETTE D'ISIGNY (sfa) par GRAND VENEUR (sfa)
- ISO 123 (12) BSO +10 (0,60)** - Mise à la reproduction en 2009
- 2015 FILOU D'ISIGNY**, (14 avril), m., bai f. - BSO +19 (0,40) BCC +8 (0,25) BDR +2 (0,27) par DIAMANT DE SEMILLY (sfa) - Calvados, M. YVON AVICE
- 2016 Sans renseignement de VAGABOND DE LA POMME (BE) (sbs)

STAR D'LA ROUSSERIE

(sfb) bai 2006

ÉLEVÉE DANS LA MANCHE - M. MICHEL ROGER

par QUAPRICE BOIMARGOT QUINCY (DE) (holst)
 et HERMINE DE BREKKA (sfa) par APACHE D'ADRIERS (sfa)
 et JANITA (sfa) par STARTER (sfa)

BSO +17 (0,42) - Mise à la reproduction en 2010

2014 ETOILE D'LA ROUSSERIE, (1 mai), f., bai - BSO +19 (0,29)
 par NIAGARA D'ELLE (sfa) - Manche,
 Mme BRIGITTE QUETTIER ROGER

2016 Sans renseignement de TOBAGO CHEVRIER

STAR ROCHELAISE

(sfb) bai 2006 ÉLEVÉE DANS LA MANCHE -

M. ROGER LETOURNEUR

par ROBIN II Z (DE) (han) et URANUSIENNE (sfa)
 par NANTOUNG (sfa) et EPOPEE (sfa) par STARTER (sfa)

ISO 109 (12) **BSO** +3 (0,59) - Mise à la reproduction en 2013

2015 FLY CHUTELIERE, (7 mai), m., bai - BSO +2 (0,38)
 par JOLY FLY DES FORETS (sfa) - Deux-Sèvres,
 Mme DIANE SAVATIER

STARBREAKER (NL)

(kwpn) alezan 1999 ÉLEVÉE AUX PAYS-BAS -

KWPN numéro 9901072 - M. F.H. KLEINE

par HEARTBREAKER (NL) (kwpn) et HIJMFONIE (oes)
 par CONCORDE (NL) (kwpn) et DIJMFONIE B (oes) par SYMFONIE (se)

ISO 124 (09) **BSO** +14 (0,56) - Mise à la reproduction en 2013

2015 FLAMMSTAR AR ROCH, (9 avril), f., alezan - BSO +18 (0,27)
 par ELDORADO DE HUS (NL) (kwpn) - Finistère,
 Mme ODETTE SAUQUET

2016 Sans renseignement de GARNEMENT LA BREE (wd)

STARDUST MAOUCHA

(sfa) alezan 2006

ÉLEVÉE EN SEINE-MARITIME - Dr. Vét. CATHERINE COUSSEMANT

par EL DORADO MAOUCHA (sfa) et KAFFA DE RAMPAN (sfa)
 par DOMINO DE MOYON (sfa) et A LA UNE (sfa)
 par LIEU DE RAMPAN (sfa)

ISO 120 (12) **BSO** +6 (0,54) - Mise à la reproduction en 2013

2015 FILAE MAOUCHA, (28 avril), m., bai - BSO +5 (0,29)
 par EMIR D'HELBY (sfa) - Seine-Maritime,
 Dr. Vét. CATHERINE COUSSEMANT

2016 Sans renseignement de EMIR D'HELBY (sfa)

STARELLA DE TOSCANE

(sfa) bai 2006

ÉLEVÉE DANS LA MARNE - S.C.E.A. DU VIEUX NOYER

par QUICK STAR (sfa) et KARLA DE TOSCANE (sfa)
 par QUIDAM DE REVEL (sfa) et FANNY DU MURIER (sfa)
 par LAUDANUM (ps)

ISO 111 (11) **BSO** +22 (0,56) - Mise à la reproduction en 2009

2015 FASTOURELLE DE TALMA, (1 juillet), f., alezan -
 BSO +16 (0,36) par FASTOUREL DU CAP (sfa) - Ardennes,
 Dr. Vét. MICHEL GUIOT

2016 Sans renseignement de FASTOUREL DU CAP (sfa)

STARLETTE D'ELLE

(sfa) bai 2006 ÉLEVÉE DANS LA MANCHE -

M. ALEXIS PIGNOLET et Mme MADELEINE PIGNOLET

par DOLLAR DU MURIER (sfa) et IDEE D'ELLE (sfa)
 par CABRI D'ELLE (sfa) et NARCOTIQUE (sfa) par FAIR PLAY III (sfa)
BSO +13 (0,52) - Mise à la reproduction en 2011

2015 FRAGANCE D'ELLE, (25 mai), f., bai - BSO +15 (0,35)
 par NARTAGO (sfa) - Manche, S.C.E.A. HARAS D'ELLE

2016 Sans renseignement de PADOCK DU PLESSIS (sfa)

STARLETTE DU FRESNE

(sfb) bai 2006

ÉLEVÉE DANS LA MANCHE - M. MICHEL MESNIL et

Mme ANNE-MARIE MESNIL

par KASHMIR VANT SCHUTTERSCHO (BE) (sbs)
 et REINE DU MARAIS III (sfa) par NIGHTSHADE (ps)
 et ARLETTE DU FIEF (sfa) par MONSEIGNEUR (sfa)

BSO +10 (0,42) - Mise à la reproduction en 2013

2015 FAVORIT DU FRESNE, (17 juin), m., gris - BSO +14 (0,32)
 par NARTAGO (sfa) - Manche, M. MICHEL MESNIL,
 Mme ANNE-MARIE MESNIL

2016 Sans renseignement de CATCHAR MAIL

STARLETTE FONROY

(aacr) bai 2006 ÉLEVÉE DANS LE CHER -

Mme FLORENCE VAN HOENACKER et M. JEAN-LUC VAN HOENACKER

par QUICK STAR (sfa) et NENETTE FONROY (ac)
 par OBERON DU MOULIN et DANAE DES CHAMPS (aa)
 par ALBAN A (aa)

ISO 104 (10) **BSO** +11 (0,50) - Mise à la reproduction en 2011

2015 FASHION FONROY, (4 juin), f., bai - BSO +16 (0,32)
 par HUPPYDAM DES HORTS (sfa) - Indre,
 Mme FLORENCE VAN HOENACKER,
 M. JEAN-LUC VAN HOENACKER

STARLIGHT DE PLEVILLE

(sfa) bai f. 2006

ÉLEVÉE EN SEINE-MARITIME - Mlle VALERIE ALLIX

par ARGENTINUS (DE) (han) et ONLYOU DES ETISSES (sfa)
 par QUIDAM DE REVEL (sfa) et VICKY DES ETISSES (sfa)
 par POT D'OR (ps)

ISO 111 (11) **BSO** +8 (0,57) - Mise à la reproduction en 2013

2015 FOUDRE DE LA CHESNAIE, (22 juin), m., bai - BSO +12 (0,37)
 par CANTURO (DE) (holst) - Vosges, Mme MARY VUATTOUX

2016 Sans renseignement de CANTURO (DE) (holst)

STARTILE

(ps) gris 2004 ÉLEVÉE EN MAYENNE - M. GILLES FOURNIER

et Mme MARIE-ODILE FOURNIER

par LESOTHO (US) (ps) et INFANTILE (ps) par BADOLATO (US) (ps)
 et GOULMARA (GB) (ps) par GAY MECENE (US) (ps)

Mise à la reproduction en 2008

2015 FIRST LADY DU PIRUDEL, (18 juin), f., alezan
 par MESSIRE ARDENT (sfa) - Loire-Atlantique,
 M. MATTHIEU GICQUEL, Mme HELENE PASGRIMAUD

STECY DE MAUREPAS

(sfa) bai 2006 ÉLEVÉE DANS L'YONNE -

M. JEAN-PIERRE SENANGE

par FOR PLEASURE (DE) (han) et FIDALIE DE MAUREPA (sfa)
 par PAPILLON ROUGE (sfa) et IDALIE DU VAL D'OR (sfa)
 par TURNER (ps)

ISO 109 (10) **BSO** +9 (0,55) - Mise à la reproduction en 2012

2015 FUN DE MAUREPAS, (12 juillet), m., bai f. - BSO +16 (0,29)
 par MONTENDER (NL) (kwpn) - Yonne,
 M. JEAN-PIERRE SENANGE

STEFIGRAAF DU BUGUET

(sfa) alezan 2006

ÉLEVÉE DANS LE TARN - Mme ODILE COTINET

par BURGGRAAF (DE) (holst) et BEAUTY DU SEREIN (sfa)
 par QUINIOU (sfa) et DIANE VIII (sfa) par OH RANTZAU PIE V (sfa)

ISO 116 (10) **BSO** +7 (0,56) - Mise à la reproduction en 2011

2015 FEU DE SCARGUEL, (21 avril), m., bai - BSO +12 (0,37)
 par CANTURO (DE) (holst) - Aude,
 E.A.R.L. ECURIE DE SCARGUEL

STELE DE BETTEGNEY

(sfa) alezan 2006

ÉLEVÉE DANS LES VOSGES - M. JEAN-PIERRE DIDELOT

par IDEAL DE LA LOGE (sfa) et URSULA DU VAL (sfa)
 par LORD ROUSSETIERE (sfa) et VANESSE (*ac*)
 par NIGHT AND DAY (ps)

ISO 101 (10) **BSO** +4 (0,56) - Mise à la reproduction en 2012

2015 FLORIDE DU FOSSARD, (30 avril), f., bai - BSO +8 (0,38)
 par ORLANDO (BE) (bwp) - Vosges, M. ALAIN CUNAT

STELLA DE COQUERIE

(sfa) alezan 2006

ÉLEVÉE DANS LA MANCHE - M. RAPHAEL DULIN et

Mme ANNICK DULIN-LEGOUPIL

par C INDOCTRO (DE) (holst) et EDHYA DE COQUERIE (sfa)
 par PAPILLON ROUGE (sfa) et LUTTEUSE II (sfa) par QUASTOR (sfa)

BSO +14 (0,45) - Mise à la reproduction en 2009

2015 FUN DE COQUERIE, (3 mai), m., bai - BSO +16 (0,32)
 par CONSUL DL VIE Z (BE) (z) - Manche, M. RAPHAEL DULIN,
 Mme ANNICK DULIN-LEGOUPIL

2016 Sans renseignement de MALITO DE REVE (BE) (sfa)

STELLA DE LA ROQUE Z

(z) noipan 2009

ÉLEVÉE DANS LA MANCHE - M. SAMUEL MELLETT, M. PHILIPPE MELLETT,

M. AXEL MELLETT et M. BASTIEN MELLETT

par SOLIMAN (DE) (han) et QUELTOP DE LA ROQUE (sfa)
 par LOUTANO (DE) (holst) et HILARY DE LA ROQUE (sfa)
 par PLEIN D'ESPOIR IV (sfa)

Mise à la reproduction en 2012

2015 FLANELLE DE LA ROQUE, (20 mai), f., alezan - BSO +3 (0,20)
 par USADOR DU ROUET - Manche, M. LENNY MELLETT,
 M. SAMUEL MELLETT

2016 Sans renseignement de HELIOS DE LA COUR II (sfa)

STELLA DE L'AIROU

(sfa) bai 2006 ÉLEVÉE DANS LA MANCHE -

M. DENIS MASSUE

par FLIPPER D'ELLE (sfa) et KAMPALA DU BOSQ (sfa)
 par SOCRATE DE CHIVRE (sfa) et URGANTE MORICIERE (sfa)
 par FEU SACRE (sfa)

ISO 141 (14) **JSO** 4 **BSO** +18 (0,59) - Mise à la reproduction en 2014

2015 FERIA D'OR, (2 avril), f., bai -
 BSO +22 (0,40) BCC +18 (0,24) BDR +3 (0,27)
 par KANNAN (NL) (kwpn) - Loire-Atlantique,
 E.A.R.L. LE SABOT D'OR

FUNKY D'OR, (24 avril), m., bai -
 BSO +22 (0,40) BCC +18 (0,24) BDR +3 (0,27)
 par KANNAN (NL) (kwpn) - Loire-Atlantique,
 E.A.R.L. LE SABOT D'OR

STELLA DE RIVERLAND

(sfa) bai 2006 ÉLEVÉE EN CHARENTE - S.C.E.A. RIVERLAND

par DIAMANT DE SEMILLY (sfa) et RAZZIA DE REVEL (sfa)
par JALISCO B (sfa) et DIRKA (sfa) par NANKIN (sfa)

BSO +15 (0,46) - Mise à la reproduction en 2009

2010 ARQANA DE RIVERLAND, f. - ISO 129 (15) JSO 5 BSO +24 (0,52)
par WINDOWS VH COSTERSVELD (BE) (bwp)

2015 FIERTE DE RIVERLAND, (31 mai), f., alezan - BSO +20 (0,30)
par QCLASSIC BOIS MARGOT (sfb) - Charente, S.C.E.A. RIVERLAND

2016 Sans renseignement de L'ARC DE TRIOMPHE (DE) (old)

STELLA DELQUE

(sfa) alezan 2006 ÉLEVÉE DANS LA MANCHE - M. RENAUD DELAROQUE et Mme VERONIQUE DELAROQUE

par LE TOT DE SEMILLY (sfa) et LADY DELQUE (sfa) par VERDI (sfa) et OCEANIE (sfa) par APPEN (ps)

BSO +10 (0,43) - Mise à la reproduction en 2008

2009 VESUVIO DELQUE, h. - ISO 137 (15) JSO 4 BSO +24 (0,52)
par QUICK STAR (sfa)

2015 FLY JUMP DELQUE, (2 mai), m., bai - BSO +13 (0,24)
par UPSILON (aa) - Manche, M. RENAUD DELAROQUE, Mme VERONIQUE DELAROQUE

2016 Sans renseignement de ASCOT DES IFS

STELLA DU VAL GUERARD

(sfb) bai 2006

ÉLEVÉE DANS L'EURE - M. MICHEL PALAU et M. FREDERIC FONQUERNIE
par PAPILLON ROUGE (sfa) et DVINA (aa) par IAGO C (aa) et HANSKA A (aa) par BRICK (aa)

ISO 114 (10) **JSO** 4 **BSO** +7 (0,54) - Mise à la reproduction en 2011

2015 FAST DU VAL GUERARD, (17 avril), m., bai - BSO +14 (0,27)
par ARMITAGES BOY (DE) (old) - Eure, M. MICHEL PALAU, M. FREDERIC FONQUERNIE

2016 Sans renseignement de ROCK'N ROLL SEMILLY (sfa)

STELLAIRE DU CORAN

(aa) bai 2006

ÉLEVÉE EN CHARENTE-MARITIME - M. DANIEL MORAND

par LAURIER DE HERE (aa) et FARA DU CORAN (aa) par ULTAN (aa) et AMANDA DU TREFLE par NOYALO (aa)

Mise à la reproduction en 2010

2015 FRENELLE DE ROMONSE, (27 juillet), f., al fon - BSO +5 (0,28) par VERSACE V DE RUITERSHOEVE (BE) (wp) - Aude, M. DIDIER MONNERAIS, Mme CHANTAL MONNERAIS, M. CEDRIC MONNERAIS

STERNSTUNDE (DE)

(old) alezan 1993 ÉLEVÉE EN ALLEMAGNE - VZOP numéro 330327493 - M. FRANZ KOTSCHOFSKY

par SILVIO (DE) (old) et GESANDTE (se) par QUIDAM D'OR (aa) et GESCHE (se) par GRUNDSTEIN (han)

ISO 167 (03) **BSO** +17 (0,61) - Mise à la reproduction en 2007

2009 VALENTINO TUILIERE, h. - ISO 139 (15) JSO 4 BSO +26 (0,57)
par DIAMANT DE SEMILLY (sfa)
VANITY TUILIERE, f. - ISO 127 (14) JSO 5 BSO +17 (0,57)
par IDEAL DE LA LOGE (sfa)

2015 FIGARO TUILIERE, (28 mai), m., bai - BSO +18 (0,35)
par CON AIR (DE) (holst) - Haute-Savoie, S.C.E.A. KALIMBA

2016 Sans renseignement de CALIDOS (DE) (nrps)
Sans renseignement de CALIDOS (DE) (nrps)
Sans renseignement de CON AIR (DE) (holst)

STORY DE RIVERLAND

(sfa) bai 2006 ÉLEVÉE EN CHARENTE - S.C.E.A. RIVERLAND

par DIAMANT DE SEMILLY (sfa) et HISTOIRE DU VALON (sfa)
par QUIDAM DE REVEL (sfa) et QUOOL (sfa) par LAUDANUM (ps)

BSO +17 (0,47) - Mise à la reproduction en 2008

2015 FAVORI DE RIVERLAND, (12 juin), m., bai - BSO +18 (0,36) BCC +9 (0,25) BDR +1 (0,26)
par L'ARC DE TRIOMPHE (DE) (old) - Charente, S.C.E.A. RIVERLAND

2016 Sans renseignement de BASSANO DE NANTUEL

STORY DU BANCO

(sfa) gris 2006 ÉLEVÉE DANS L'ORNE - Mme BENEDICTE BARRIER

par GLORY DU BANCO (sfa) et NEIGE DU BANCO (sfa)
par CARTHAGO (DE) (holst) et JILLING DU BANCO (sfa)
par ROSIRE (sfa)

ISO 129 (12) **JSO** 5 **BSO** +18 (0,56) - Mise à la reproduction en 2008

2015 FLAMBOYANT DU BANCO, (29 mars), m., alezan
par MOZART DES HAYETTES (BE) (sbs) - Orne, Mme BENEDICTE BARRIER

2016 Sans renseignement de CONTENDRO (DE) (holst)

STRASS DE VILLERS

(sfa) bai f. 2006 ÉLEVÉE DANS L'ORNE - S.A.R.L. LE MANOIR

par IOWA (NL) (kwpn) et OR FEE DE VILLERS (sfa)
par QREDO DE PAULSTRA (sfa) et JESSICA DU BIGOT (sfa)
par SAPHIR D'ELLE (sfa)

ISO 131 (15) **BSO** +14 (0,58) **ICC** 121 (11) **BDR** +5 (0,52) - Mise à la reproduction en 2009

2015 FIVE STAR DE NATH, (9 avril), m., baimel - BSO +14 (0,37) BDR +2 (0,21)
par UTRILLO VD HEFFINCK (BE) (bwp) - Eure, Mme NATHALIE JACOB, M. GABIN RAMEL JACOB

STUDY GIRL

(sfb) bai 2006 ÉLEVÉE DANS L'ORNE - M. YVES GOLLIOT

par QUIDAM DE REVEL (sfa) et ISAR IV (DE) (holst)
par CORRADO (DE) (holst) et FELIDAE (holst)
par CALANDO I (DE) (holst)

Mise à la reproduction en 2010

2011 BIBI BOY, m. - ISO 104 (15) BSO +18 (0,47)
par BALOUBET DU ROUET (sfa) - Etalon M. YVES GOLLIOT (☛ +333.21.33.61.98)

2015 FANFAN BOY, (17 mars), m., bai - BSO +14 (0,25)
par CARUSSO LS (MX) (cdm) - Pas-de-Calais, M. YVES GOLLIOT
FOLIE DOUCE GIRL, (17 mai), f., bai - BSO +14 (0,25)
par CARUSSO LS (MX) (cdm) - Pas-de-Calais, M. YVES GOLLIOT

2016 Sans renseignement de WINDOWS VH COSTERSVELD (BE) (bwp)

SUAVE DU TEMPLE

(sfa) alezan 2006 ÉLEVÉE DANS L'AIN - M. GUY MARTIN

par QUAT'SOUS (sfa) et BRITT D'ARAVAL (sfa) par PALESTRO II (sfa) et QUITO D'ARAVAL (sfa) par HUIT DE COEUR (sfa)

BSO +2 (0,45) - Mise à la reproduction en 2008

2015 FILS DU TEMPLE, (17 juin), m., bai - BSO +12 (0,26)
par ULHAN DU TEMPLE - Ain, M. GUY MARTIN

SUBLIME DE RIVERLAND

(sfa) bai f. 2006

ÉLEVÉE EN CHARENTE - S.C.E.A. RIVERLAND

par O MALLEY (sfa) et GRISI (sfa) par LE TOT DE SEMILLY (sfa) et QUITERIA (sfa) par URIEL (sfa)

BSO +4 (0,47) - Mise à la reproduction en 2009

2015 FALCO DE LA LOUVROIE, (26 mai), m., bai - BSO +10 (0,25)
par UPSILON (aa) - Charente, M. DIDIER RASPILLER, Mme AGNES RASPILLER

2016 Sans renseignement de BRILLANTURO IXE

SUBLIME DU PERRON

(sfa) bai 2006 ÉLEVÉE DANS LA MANCHE - M. JEAN-LOUIS POULAIN et Mme MONIQUE POULAIN

par FLIPPER D'ELLE (sfa) et HOULETTE DU PERRON (sfa)
par PALESTRO II (sfa) et BALADINE DU PERRON (sfa)
par PALADIN DES IFS (sfa)

ISO 108 (10) **BSO** +8 (0,57) - Mise à la reproduction en 2011

2015 FORTUNA DU GIVRE, (8 mai), f., gris - BSO +2 (0,23)
par HERITAGE FORTUNUS (DE) (han) - Manche, S.C.E.A. ECURIE D'OUTREMER

2016 Sans renseignement de GODSEND DU REVERDY (sfa)

SUEZ GIRL

alezan 2006 ÉLEVÉE DANS LE CALVADOS - Mme JOELLE MESTRALLET

par CHIN CHIN (DE) (holst) et ASKANIA (DE) (oes) par ACHMED (se) et FELONIE (se) par FELDBERG (se)

ISO 111 (11) **BSO** +10 (0,55) - Mise à la reproduction en 2011

2015 FAND'JO, (28 février), m., alezan - BSO +15 (0,27)
par ARMITAGES BOY (DE) (old) - Calvados, E.A.R.L. HARAS DE LA MORSANGLIERE

2016 Sans renseignement de QUIDAM DE REVEL (sfa)

SULTA (BE)

(bwp) gris 1995 ÉLEVÉE EN BELGIQUE - BWP numéro 153793 - M. GASTON DE COCK

par CAPITAL (DE) (holst) et ORANJE VD ZWALUWEHOEVE (se)
par LYS DE DARMEN (sfa) et IDEAL VAN DEN EENHOORN (se)
par EDELKIND VD BREEMEERSEN (se)

ISO 105 (02) **BSO** +4 (0,63) - Mise à la reproduction en 2001

2004 QUINETTE DU QUESNOY (sfb), f. - ISO 164 (14) JSO 6 BSO +15 (0,64)
par HELIOS DE LA COUR II (sfa)

2007 TOUPIE DU QUESNOY (sfa), f. - ISO 134 (13) JSO 6 BSO +18 (0,59)
par OGRION DES CHAMPS (sfa)

2015 FLEUR DU QUESNOY, (12 mai), f., gris - BSO +7 (0,40)
par HELIOS DE LA COUR II (sfa) - Manche, M. JACQUES MORIN

2016 Sans renseignement de HELIOS DE LA COUR II (sfa)

SULTANA DU GITE

(sfa) alezan 2006 ÉLEVÉE DANS LA MANCHE - Mme RENEE BERNARD

par KALASKA DE SEMILLY (sfa) et BRUYERE DU GITE (sfa)
par LAPIN DORE (sfa) et LADY DES MONCEAUX (sfa) par ECLAT (ps)

ISO 107 (11) - Mise à la reproduction en 2014

2015 FRIDA DU GITE, (10 mai), f., noipan - BSO +13 (0,40) BCC +10 (0,21) BDR +4 (0,25)
par KANNAN (NL) (kwpn) - Manche, Mme RENEE BERNARD

SULTANE DU LUC

(sfa) alezan 2006

ÉLEVÉE DANS LES DEUX-SEVRES - Mme JEANNE MARIE BIZARD,
Mme CHRYSTELE DE BECDELIEVRE et M. FREDERIC BIZARD
par APACHE D'ADRIERS (sfa) et JUDITH DU LUC (sfa)
par VOYOU DE FREVENT (sfa) et QUELLE TAILLEE
par DAMMAR (IT) (ps)

ISO 123 (12) **BSO** +1 (0,57) - Mise à la reproduction en 2014

2015 **FELIX DES FRENES**, (19 février), m., bai - BSO +5 (0,36)
par CAESAR VAN DE HELLE (DE) (holst) - Charente-Maritime,
M. PATRICE DAVIES, M. ALAIN MICHY

SULTANE PLATIERE

(sfa) bai f. 2006 ÉLEVÉE DANS LA MANCHE - M. S.C.E.A. LEFORESTIER

par QUIDAM DE REVEL (sfa) et ONDINE PLATIERE (sfa)
par QUICK STAR (sfa) et AUDIE PLATIERE (sfa)
par GRAND VENEUR (sfa)

ISO 128 (15) **JSO** 4 **BSO** +17 (0,59) - Mise à la reproduction en 2010

2011 BALTHAZAR DE FOUGNARD, m. - BSO +21 (0,50)
par DIAMANT DE SEMILLY (sfa) - Etalon

2015 **FAROUK DE FOUGNARD**, (23 mai), m., bai - BSO +15 (0,38)
par ILVIEN DES MIELLES (sfa) - Vendée,
S.C.E.A. ECURIE DE FOUGNARD

SUNDAY CHANCE

(paint) isapie 2002 ÉLEVÉE NON COMMUNIQUE - M. CLAUDE ROUX

par BLUE CHANCE AMIGO (paint) et POCO POCITO (qh)
par KAY STAR CREATOR (US) (qh) et TACOS AMBER ROSE (US) (qh)
par SWITCH TO A TACO (US) (qh)

Mise à la reproduction en 2006

2007 BAUHAUS (BE) (sbs), m. - ISO 120 (12) **JSO** 5 **BSO** +4 (0,53)
par LIMBO (NL) (kwpn)

2010 AMIGO CHANCE (oc), h. - ISO 123 (15) **BSO** +8 (0,41)
par SUNKA WAKAN SKA - Etalon

2015 **FOREVER CHANCE**, (13 avril), f., isabel
par SUPER KRACK (BE) (oes) - Allier,
E.A.R.L. ELEVAGE DE BUSSET

SUNDAY OF LAKE

(sfa) alezan 2006

ÉLEVÉE DANS LES PYRENEES-ATLANTIQUES - M. MAURICE ARREDE

par APACHE D'ADRIERS (sfa) et EARLY RIVERS (sfa)
par QUOUGLOF ROUGE (sfa) et GRIOTTE II (sfa)
par CARBON BLANC (*aa*)

ISO 131 (11) **JSO** 5 **BSO** +11 (0,57) - Mise à la reproduction en 2013

2015 **FERRARI DE L'HORIZON**, (6 mai), f., bai
par MIAMI DE SEMILLY (sfa) - Hautes-Pyrénées,
S.A.R.L. LES ECURIES DE L HORIZON

2016 Sans renseignement de MONTENDER (NL) (kwpn) et de CANTURO (DE) (holst)

SUNDAY ONE

(sfa) bai 2006 ÉLEVÉE EN COTE-D'OR - M. ANTOINE DAURELLE

par KISSOVO (sfa) et ELYTIS ONE (sfa) par NURIEL (sfa)
et SANDGATE par CAP MARTIN (ps)

Mise à la reproduction en 2011

2015 **FLEXITY ONE**, (9 juin), f., bai
par QUINOTO BOIS MARGOT (sfb) - Côte-d'Or,
M. ANTOINE DAURELLE

SUNDY DU GERY

(sfb) noipan 2006

ÉLEVÉE DANS LES DEUX-SEVRES -

E.A.R.L. GAUFFRETEAU DENIS HARAS DU GERY

par SUNDERLAND (sfa) et HAISY (NL) (kwpn) par JASPER (kwpn)
et DAISY (kwpn) par NIMMERDOR (NL) (kwpn)

ISO 105 (10) **BSO** +9 (0,50) - Mise à la reproduction en 2010

2015 **FONDANGO GERY**, (21 juin), m., bai f. - BSO +10 (0,36)
par ILVIEN DES MIELLES (sfa) - Deux-Sèvres,
E.A.R.L. GAUFFRETEAU DENIS HARAS DU GERY

2016 Sans renseignement de CROESUS (DE) (holst)

SUNFLOWER SEMILLY

(sfa) bai 2006 ÉLEVÉE DANS LA MANCHE - M. RICHARD LEVALLOIS

par QUIDAM DE REVEL (sfa) et TATI DU PALIS (sfa)
par MUGUET DU MANOIR (sfa) et LONGITUDE (sfa) par UKASE (sfa)

ISO 116 (12) **BSO** +9 (0,61) - Mise à la reproduction en 2013

2015 **FLORALIE SEMILLY**, (29 avril), f., bai - BSO +12 (0,22)
par BISQUET BALOU C VD MISPÉL (DE) (hdl) - Manche,
M. RICHARD LEVALLOIS

2016 Sans renseignement de ROCK'N ROLL SEMILLY (sfa)

SUNLIGHT DE BRETTE

(sfb) bai 2006 ÉLEVÉE DANS L'ORNE - Mme ROXANNE LEGAY DE LEYDE

par VERDI (sfa) et KATIA DU TROT (tf) par RIALTO DE TALONAY (tf)
et FINESSE DU TROT (tf) par VIKING'S WAY (tf)

Mise à la reproduction en 2014

2015 **FUNLIGHT DE BRETTE**, (11 juin), m., bai f. - BSO +4 (0,31)
par HURLEVENT DE BREKA (sfa) - Yvelines,
Mme SOPHIE GAILLARD

SUNLIGHT DU THOT

(sfa) alezan 2006 ÉLEVÉE DANS LA MANCHE - M. JEAN-FRANCOIS NOEL

par ALLEGRETO (sfa) et COURTISANE DU THOT (sfa)
par RYON D'ANZEX (aa) et FAVORITE I (sfa) par QUASTOR (sfa)

ISO 120 (12) **JSO** 4 **BSO** +13 (0,62) - Mise à la reproduction en 2010

2015 **FABULISTE DE ROUVILLE**, (29 avril), m., bai f.
par ARMITAGES BOY (DE) (old) - Manche,
Mme SYLVIE DUROT LEPEUVE

2016 Sans renseignement de VAGABOND DE LA POMME (BE) (sbs)

SUNNY DU PARC

(cs) alezan 2006 ÉLEVÉE DANS LES ARDENNES - M. ROMAIN GILLET

par GRIGNOTEUR DE LA FONTAINE (BE) (sbs)
et DIVINE DU CHATEAU (sbs) par NAUTILUD (sfa)
et UDINE DU CHATEAU (se) par FAR WEST D'ISAAC (se)

Mise à la reproduction en 2010

2011 **BUTTERFLY DU PARC**, (24 avril), f., bai
par DOLLAR DU MESNIL (sfa) - Meuse, M. ROMAIN GILLET

2016 Sans renseignement de CONNOR (DE) (holst)

SUNSET DE TATIHO

(sfa) bai 2006 ÉLEVÉE DANS LA MANCHE - M. PHILIPPE NOEL

par CALVARO (DE) (holst) et LINOTTE DE TATIHO (sfa)
par FLIPPER D'ELLE (sfa) et CAMEL DE TATIHO (sfa)
par SHALIMAN DU THOT (sfa)

Mise à la reproduction en 2010

2015 **FAKIR DE TATIHO**, (5 juin), m., gris - BSO +16 (0,23)
par UPSILON (aa) - Manche, M. PHILIPPE NOEL

SUNSET JOLLY

(sfb) alezan 2006 ÉLEVÉE DANS L'ORNE - Mme HELENE KRIEF

par QUAPRICE BOIMARGOT QUINCY (DE) (holst)
et VALSE D'AVRIL II (sfa) par LE TOT DE SEMILLY (sfa)
et NARISKA (sfa) par DROSERA (sfa)

ISO 109 (11) **BSO** +8 (0,58) - Mise à la reproduction en 2009

2015 **FARINGTON JOLLY**, (9 avril), m., alezan - BSO +14 (0,36)
par VIGO D'ARSOUILLES (BE) (bwp) - Manche,
Mme HELENE PAURISE

SUNSHINE BEAUTY

gris 2006 ÉLEVÉE DANS LA MANCHE - S.A.R.L. F.B.S.

par BALOU DU ROUET (DE) (old) et LORADA (DE) (holst)
par CORRADO (DE) (holst) et GESA IV (holst) par LATOURO (holst)

ISO 133 (15) **BSO** +18 (0,59) - Mise à la reproduction en 2009

2015 **FASHION DE GRANDRY**, (12 mai), f., gris - BSO +21 (0,34)
par VAGABOND DE LA POMME (BE) (sbs) - Manche,
Mme JOELLE ANGOT

SUPER LULU D'AUBIGNY

(sfa) bai 2006 ÉLEVÉE DANS LA LOIRE - Dr. Vét. PIERRE VALETTE, M. MILO VALETTE et M. JACQUES VALETTE

par QUIDAM DE REVEL (sfa) et IPERLULU D'AUBIGNY (sfa)
par CABRI D'ELLE (sfa) et LUCIOLE DE CONDE (sfa)
par GRAND VENEUR (sfa)

BSO +13 (0,40) - Mise à la reproduction en 2008

2015 **FAUVETTE D'AUBIGNY**, (21 juin), f., bai - BSO +14 (0,30)
par THUNDER VAN DE ZUUTHOEVE (BE) (bwp) - Loire,
Dr. Vét. PIERRE VALETTE

2016 Sans renseignement de CICERO Z (BE) (z)

SUPERBE DE B'NEVILLE

(sfa) alezan 2006

ÉLEVÉE DANS LA MANCHE - M. JEAN-BAPTISTE THIEBOT

par ALLEGRETO (sfa) et IDOLE DE B'NEVILLE (sfa) par THURIN (sfa)
et UNIEME (sfa) par URIEL (sfa)

BSO +6 (0,51) - Mise à la reproduction en 2012

2014 **ECLAT DE B'NEVILLE**, (22 juin), m., alezan - BSO +14 (0,32)
par NIAGARA D'ELLE (sfa) - Manche,
M. JEAN-BAPTISTE THIEBOT

2016 Sans renseignement de ROCK'N ROLL SEMILLY (sfa)

SURPRISE DE BARACHY

(sfb) alezan 2006

ÉLEVÉE DANS L'ALLIER - M. GEORGES PROBST

par ELEGANT DE BARACHY (sfa) et JESSICA DE BARACHY (sfb)
par TENOR DE LA COUR (sfa) et ELLA DE BOHEME (BE) (sbs)
par PRIMO DES BRUYERES (sfa)

Mise à la reproduction en 2012

2013 **DERBY DE L'HORNE**, (6 mai), m., bai - BSO +8 (0,21)
par VEPSON BEL - Ain, Mme ANOUK LOGOZ HORNUNG

2016 Sans renseignement de CAP KENNEDY (DE) (holst)

SURPRISE DE BLONDEL

(sfa) alezan 2006

ÉLEVÉE DANS LA MANCHE - M. MICHEL RUEL

par KASSIDI (sfa) et OLYMPIC CHAMPEIX (sfa) par VONDEEN (sfa)
et PARIADE DE PIERRE (sfa) par JALISCO B (sfa)

ISO 137 (12) **JSO** 6 **BSO** +23 (0,60) - Mise à la reproduction en 2009

2010 ARLO DE BLONDEL, m. - ISO 128 (15) **JSO** 5 **BSO** +23 (0,56)
par DOLLAR DELA PIERRE (sfa)

2015 FELIANE DE BELMONT, (21 mars), f., alezan - BSO +20 (0,29)
par URLEVENT DU BARY (sfb) - Manche,
Mme PASCALE PAUMIER, M. STEPHANE DUFOUR
FIFTYFIFTY DE BELMONT, (1 juin), m., alezan -
BSO +24 (0,29) par TOPINAMBOUR (NL) (kwpn) - Manche,
Mme PASCALE PAUMIER, M. STEPHANE DUFOUR

SURPRISE DE JARSAY (sfa) bai f. 2006

ÉLEVÉE DANS LES DEUX-SEVRES - E.A.R.L. LE BELAMOINE
par DOLLAR DU MURIER (sfa) et NATIVE DE JARSAY (sfa)
par LE TOT DE SEMILLY (sfa) et TOSCA DU THEILLET (sfa)
par HUIT DE COEUR (sfa)
Mise à la reproduction en 2010

2015 FLASHDANCE DE JARSAY, (20 mai), f., noipan -
BSO +17 (0,25) par MONTENDER (NL) (kwpn) - Deux-Sèvres,
E.A.R.L. LE BELAMOINE
2016 Sans renseignement de MONTENDER (NL) (kwpn) et de L'ARC
DE TRIOMPHE (DE) (old)

SURPRISE DE LA RUE (sfa) alezan 2006

ÉLEVÉE DANS LA MANCHE - M. LOUIS HAMEL
par JERICHO PIERREVILLE (sfa) et IDEALE DE LA RUE (sfa)
par LE PLANTERO (sfa) et BEKY DES MONCEAUX (sfa)
par GILGIT (ps)
Mise à la reproduction en 2012

2015 FOX TROTT DE L'AUBE, (26 avril), m., alezan - BSO +15 (0,22)
par URANO DE CARTIGNY (sfa) - Calvados,
E.A.R.L. HARAS DE L'AUBE

SURPRISE DE VESQUERIE (sfa) alezan 2006

ÉLEVÉE DANS LA MANCHE - G.A.E.C. DE LA VESQUERIE
par LE TOT DE SEMILLY (sfa) et ALOUETTE VESQUERIE (sfa)
par ELF III (sfa) et OLIVE DE SARTILLY (sfa)
par HEROS DE CAVRON (sfa)

BSO +7 (0,54) - Mise à la reproduction en 2010
2015 FLY DE VESQUERIE, (22 avril), m., alezan - BSO +16 (0,37)
par OGRION DES CHAMPS (sfa) - Manche,
G.A.E.C. DE LA VESQUERIE

SURPRISE D'ESPOIR (sfa) bai f. 2006 ÉLEVÉE DANS LA MANCHE -

M. JEAN HELARY et Mme CHRISTIANE HELARY
par KIRIEL DU BANCO (sfa) et UTILE D'ESPOIR (sfa)
par LE PLANTERO (sfa) et ETOLE (sfa) par QUASTOR (sfa)
Mise à la reproduction en 2010

2015 FIDJI D'ESPOIR, (21 mai), f., al fon -
BSO +12 (0,35) BCC +12 (0,21) BDR +3 (0,25)
par KANNAN (NL) (kwpn) - Saône-et-Loire,
M. FABRICE JOLIET
2016 Sans renseignement de KANNAN (NL) (kwpn)

SURPRISE DU MARAIS (sfa) bai 2006 ÉLEVÉE DANS LA MANCHE -

M. JACQUES NAVET
par KANNAN (NL) (kwpn) et CARINA DU MARAIS (sfa)
par HADJ A (aa) et OTAWAN III (sfa) par INCITATUS (sfa)
ISO 105 (10) **BSO** +14 (0,51) - Mise à la reproduction en 2012
2015 FLAMBEAU DU MARAIS, (9 juin), m., baimel - BSO +17 (0,21)
par BELLA BALOUBET (DE) (holst) - Manche,
M. JACQUES NAVET
2016 Sans renseignement de BELLA BALOUBET (DE) (holst)

SURPRISE DU TOT (sfa) alezan 2006

ÉLEVÉE EN LOIRE-ATLANTIQUE - M. MICHEL BAZILE
par LE TOT DE SEMILLY (sfa) et SALTELINE DU DORAT (sfa)
par URF (*aa*) et VALTELINE (tf) par NYSTAG (tf)
ISO 101 (12) **BSO** +1 (0,56) - Mise à la reproduction en 2013
2015 FLORALIE, (7 juin), f., alezan - BSO +10 (0,28)
par ULTRASONIC D'AUGE (sfa) - Loire-Atlantique,
M. DIEGO DIAS CUSTODIO

SURPRISE KOKKA (sfa) bai 2006 ÉLEVÉE EN SAONE-ET-LOIRE -

E.A.R.L. AS DE TREFLE
par MODESTO (NL) (kwpn) et FIERTEE DU MEIX (sfa)
par PALADIN DES IFS (sfa) et RADIEUSE D'AVRIL (sfa)
par KAYACK (sfa)
Mise à la reproduction en 2010

2015 FREEDOM KOKKA, (1 avril), m., bai - BSO +16 (0,30)
par OSCAR DES FONTAINES (sfa) - Saône-et-Loire,
E.A.R.L. AS DE TREFLE
2016 Sans renseignement de PRESIDENT (NL) (kwpn)

SUZANA CHAMPEIX (sfb) bai 2006 ÉLEVÉE DANS LA CREUSE -

Mme HELENE HERRMANN
par LAURENZ (DE) (holst) et EGINE ROYALE (sfa)
par LOU PIGUET (ps) et QUE HOP (sfa) par ET HOP (aa)
Mise à la reproduction en 2009
2012 CHA CHA MAISONNAIS, h. par TOBAGO CHEVRIER - Etalon
2015 FARCEUR MAISONNAIS, (16 avril), m., bai
par UNIK D'ICK (sfb) - Cher, Mme ODILE AUPETIT

SUZANE DERIC (sfb) bai 2006 ÉLEVÉE DANS LA MANCHE -

M. ERIC FOUQUET
par ROBIN II Z (DE) (han) et OLGA LOZONAISE (sfa)
par NARCOS II (sfa) et HERMINE DU MESNIL (sfa)
par MUGUET DU MANOIR (sfa)
Mise à la reproduction en 2008

2015 FARA DERICK, (17 juin), f., bai - BSO +10 (0,34)
par HELIOS DE LA COUR II (sfa) - Manche, M. ERIC FOUQUET
2016 Sans renseignement de BALKO D'ELLE

SUZENEA DE CORDRAC (sfa) bai 2006

ÉLEVÉE DANS LE CALVADOS - Mme NATHALIE PINEIRA
par CALISCO DU PITRAY (NL) (sfa) et GENOISE III (sfa)
par LIVAROT (sfa) et TIGRESSE IV (sfa) par GARITCHOU (aa)
BSO +3 (0,41) - Mise à la reproduction en 2009
2015 FORMENTERA DE CORDRAC, (24 avril), f., bai f. -
BSO +12 (0,24) par ADIAMOOD DE L'ABBAYE - Calvados,
Mme NATHALIE PINEIRA, M. THOMAS PINEIRA

SUZETTE DE CRANN (sfa) bai f. 2006

ÉLEVÉE DANS LE FINISTERE - Mme PATRICIA LARREUR
par EASY BOY (sfa) et GLAMOUR DU RIWAL (sfa)
par SAINT COME (sfa) et VISTA DE MESCAM (sfa) par JOACHIM (sfa)
Mise à la reproduction en 2014

2015 FLASH DE CAMERU, (2 avril), m., bai - BSO +8 (0,23)
par ULIXE (sfa) - Ille-et-Vilaine, M. ANDRE BRIZE

SUZI DE PRANZAC (sfa) alezan 2006 ÉLEVÉE EN CHARENTE -

M. ADRY VAN DEN BROEK et Mme SANDRINE VAN DEN BROEK
par PAPILLON ROUGE (sfa) et ARNICA D'OLYMPIADE (sfa)
par QUIDAM NORMAND (sfa) et OLYMPIADE IV (fsf)
par BARANY (aa)
BSO +3 (0,40) - Mise à la reproduction en 2010
2015 FLORIDA DE PRANZAC, (10 juin), f., alezan - BSO +8 (0,32)
par OK DU ROZEL (sfa) - Charente,
M. ADRY VAN DEN BROEK,
Mme SANDRINE VAN DEN BROEK
2016 Sans renseignement de MYLORD CARTHAGO (sfa)

SUZIE (sfa) npamel 2006 ÉLEVÉE DANS LES COTES D'ARMOR -

M. CHRISTIAN PLANCHON et M. JEROME REBOUL
par MR BLUE (NL) (kwpn) et KAJOLEE DU GUE (sfa)
par DARCO (BE) (bwp) et LOICA II (sfa) par URIEL (sfa)
ISO 122 (13) **BSO** +23 (0,59) - Mise à la reproduction en 2008
2009 VALDEZ, h. - ISO 142 (15) JSO 6 BSO +27 (0,55)
par HUPPYDAM DES HORTS (sfa)
2015 FORTUNE WEST, (26 février), f., gris - BSO +9 (0,23)
par HERITAGE FORTUNUS (DE) (han) - Côtes-d'Armor,
M. CHRISTIAN PLANCHON
2016 Suitée de OGRION DES CHAMPS (sfa)

SUZIE DE LA PLACE (sfa) bai 2006 ÉLEVÉE DANS L'AIN -

M. ROGER PASSOT
par DAMIRO B (NL) (kwpn) et JANIK DU PLESSIS (sfa)
par CHENU DU PLESSIS (sfa) et ODESSA DU MOULIN (sfa)
par CALMAR DU PONCEL (sfa)
ISO 113 (11) **BSO** +4 (0,55) - Mise à la reproduction en 2012
2015 FRANTZAU KOKKA, (1 juin), m., bai - BSO +10 (0,37)
par CANTURO (DE) (holst) - Saône-et-Loire,
E.A.R.L. AS DE TREFLE
2016 Sans renseignement de MONTENDER (NL) (kwpn)

SUZIE DE PIGOU (sfa) bai 2006 ÉLEVÉE EN GIRONDE -

Mme EMMANUELLE ROUSSEAU
par DUC DE LA COUR II (sfa) et BROOKLYN D'IANORE (sfa)
par LELUOT (sfa) et IANORE GLENGORDON (sfa) par ALME (sfa)
ISO 119 (11) **BSO** +3 (0,58) - Mise à la reproduction en 2014
2015 FELINE DE PIGOU, (8 mai), f., bai
par VAGABOND DE LA POMME (BE) (sbs) - Gironde,
Mme EMMANUELLE ROUSSEAU

SUZY DE KERMORVAN (sfa) alezan 2006

ÉLEVÉE DANS LE MORBIHAN - M. DENIS MORVAN
par ELAN DE LA COUR (sfa) et BARDY LOUVO (sfa)
par ROY DE VERGOIGNAN (ac) et IMAGE (sfa) par CAFE CREME (sfa)
Mise à la reproduction en 2010
2014 ELENITA DE KERMORVAN, (6 mai), f., noipan -
BSO +13 (0,27) par SUNDAY DE RIVERLAND (sfb) - Morbihan,
M. DENIS MORVAN

SUZY DES MONTS (sfa) alezan 2006 ÉLEVÉE EN VENDEE -

M. JEAN-GUY FRADIN
par ESTEREL DES BOIS (sfa) et GAZELLE DES MONTS (sfa)
par HURLEVENT (sfa) et QUENOTTE DES MONTS (sfa)
par ATOUT COEUR (sfa)
Mise à la reproduction en 2010

2015 FILOU DES MONTS, (10 mai), m., bai - BSO +17 (0,33)
par ROCK'N ROLL SEMILLY (sfa) - Vendée,
M. JEAN-GUY FRADIN

SVELTANA (sfa) alezan 2006 ÉLEVÉE DANS LA NIEVRE -

Mme VERONIQUE MARTIN CORNU

par ALLEGRETO (sfa) et NATALYSSE (sfa)

par DINO DE DAMPIERRE (sfa) et TYPHAINE D'AILLON (sfa)

par IF DE MERZE

Mise à la reproduction en 2012

2015 FORMIDABLE DE L'ARON, (28 avril), m., alezan -
BSO +14 (0,23) par QUARTZ ROUGE (sfa) - Nièvre,
Mme ELODIE MILLAUD

2016 Sans renseignement de QUARTZ ROUGE (sfa)

SWANN DE NANTUEL (sfa) alezan 2006 ÉLEVÉE DANS LE CHER -

Mme CLAIRE GOUIN

par JIKY DE NANTUEL (sfa) et BAIE D'IFRANE (sfa)

par J'T'ADORE (sfa) et IFRANE (*ac*) par CHATEAU DU DIABLE (ps)

BSO +1 (0,41) - Mise à la reproduction en 2009

2015 FALCO DE VOUGON, (18 mai), m., bai - BSO +7 (0,35)

par HURLEVENT DE BREKA (sfa) - Cher,

M. GERARD RONDET

2016 Sans renseignement de NUMBER ONE D'ISO (sfa)

SWANSEA TAME (sfa) alezan 2006 ÉLEVÉE DANS LA MANCHE -

M. S.N.C. BROHIER

par QUIDAM DE REVEL (sfa) et IBERIA DE TAM (sfa)

par CABDULA DU TILLARD (sfa) et TAMERVILLE (sfa)

par KAYACK (sfa)

BSO +12 (0,50) - Mise à la reproduction en 2010

2015 FRANKIZ D'ARVOR, (28 mai), f., alezan -

BSO +14 (0,37) BCC +7 (0,20) par JARNAC (sfa) - Morbihan,

M. MICHAEL HAMMES

2016 Sans renseignement de BALOUBET DU ROUET (sfa)

SWATCHME DE LA BREVIE (sfa) alezan 2006

ÉLEVÉE DANS LE DOUBS - Mme STEPHANE TRAGLIO

par WATCH ME (BE) (bwp) et ETAMINE III (sfa)

par OR DE CROUPTON (sfa) et ORIFLAMME III (fsf)

par MAXI PECH (aa)

ISO 106 (11) **BSO** +3 (0,54) - Mise à la reproduction en 2012

2015 FANFAN DE PONT, (23 mai), m., alezan - BSO +11 (0,28)

par VIGO BOY DU VERNAY - Doubs, Mme MAUD LAMOUR

SWEET EYES (ps) bai 2009 ÉLEVÉE DANS LES COTES D'ARMOR -

M. FRANCOIS MELL, Mme MARTINE MELL et M. QUENTIN MELL

par TIGER GROOM (GB) (ps) et SWEET LEGEND (ps)

par LEGEND OF FRANCE (US) (ps) et SWEET MOSS (ps)

par TIP MOSS (ps)

Mise à la reproduction en 2014

2015 FIREBALL DE BREHAT, (19 mai), m., bai

par BOLERO DE BRECEY (sfa) - Côtes-d'Armor,

M. JEAN-FRANCOIS SIMON, Mme MARIE HELENE SIMON,

M. BRUNO SIMON

2016 Sans renseignement de ON IRA (sfa)

SWEETIE CROZE (sfa) bai 2006 ÉLEVÉE EN SAONE-ET-LOIRE -

M. JACQUES LABARRE

par DAMIRO B (NL) (kwpn) et ACROBATE CROZE (sfa)

par IF DE MERZE et KABRIOLLE (sfa) par ROI D'AUGE II (ps)

Mise à la reproduction en 2012

2015 FLIPPER DE LANDELO, (28 juillet), m., bai - BSO +4 (0,38)

par NIDOR PLATIERE (sfa) - Allier,

Mme ALEXANDRA DUCOURNEAU

SWEETY DE BEAUVOIR (sfa) bai 2006 ÉLEVÉE DANS LA VIENNE -

S.A.R.L. GIRAUD ERIC et M. CHRISTIAN FORT

par FLORIMON (sfa) et CORALYS PHIR (sfa) par JABAD (sfa)

et NEIGE D'AUR PHIR (sfa) par GAUR (ps)

ISO 112 (13) **BSO** +1 (0,55) - Mise à la reproduction en 2014

2015 FWEETY DE BEAUVOIR, (3 mai), m., noipan -

BSO +6 (0,38) BCC +7 (0,20)

par DRAKKAR DES HUTINS (sfa) - Vienne,

S.A.R.L. GIRAUD ERIC

2016 Sans renseignement de CHAMIR Z (BE) (z)

SWEETYBLUE DE BOISY (sfa) noipan 2006

ÉLEVÉE EN HAUTE-SAVOIE - M. GERARD TURRETTINI et

M. CHARLES TURRETTINI

par ALLIGATOR FONTAINE (sfa) et BONNIE BLUE II (sfa)

par I LOVE YOU (sfa) et NYMPHEA II (sfa) par FAKIR DU LINON (sfa)

Mise à la reproduction en 2011

2015 FAVORITE DE BOISY, (24 mai), f., bai - BSO +13 (0,34)

par BALOUBET DU ROUET (sfa) - Haute-Savoie,

M. GERARD TURRETTINI

2016 Sans renseignement de CATCHAR MAIL

SYA ROYALE (sfa) noir 2006 ÉLEVÉE DANS LA MANCHE -

M. DANIEL BLIARD

par APPLE DE RIVER (sfa) et FOR ME ROYALE (sfa)

par IN CHALA A (sfa) et GONDOLE ROYALE (sfa)

par TIGRE ROUGE (sfa)

ISO 101 (11) - Mise à la reproduction en 2013

2014 ELFE ROYALE, (29 mai), f., gris - BSO +10 (0,30)

par MALITO DE REVE (BE) (sfa) - Manche,

Mme MARIE-CATHERINE BLIARD, M. DANIEL BLIARD

SYBELIA DE LA VIGNE (sfa) bai 2006 ÉLEVÉE DANS L'AIN -

M. ANTHONY GERBEL

par LITSAM (sfa) et GOELETTE DU MOLARD (sfa)

par SHEYENNE DE BAUGY (sfa) et MALICE DE BISSIEUX (sfb)

par DON JUAN (sfa)

Mise à la reproduction en 2010

2015 FARAON DE LA VIGNE, (3 juin), m., bai - BSO +9 (0,24)

par MALOUBET DE PLEVILLE (sfa) - Ain,

M. ANTHONY GERBEL

SYBELLE DE ST CLAIR (sfa) bai 2006

ÉLEVÉE DANS LE MORBIHAN - M. JEAN-PIERRE LE BOT et

Mme ISABELLE DUBAND

par CALVARO (DE) (holst) et EDMEE DE PAULLOIS (sfa)

par JALISCO B (sfa) et MADE IN BREAU (sfa) par STARTER (sfa)

ISO 127 (13) **BSO** +16 (0,60) - Mise à la reproduction en 2014

2015 FELICIE CAP D'ILLIERS, (12 avril), f., bai - BSO +22 (0,40)

par QUICK STAR (sfa) - Essonne, S.C.E.A. DU CAP D'ILLIERS

SYBELLE DU MURIER (sfb) bai 2006 ÉLEVÉE EN MAYENNE -

M. PHILIPPE BODINIER

par DOLLAR DU MURIER (sfa) et NAUSICAA DU MURIER (sfb)

par LE TOT DE SEMILLY (sfa) et CORALINE DU REZIDAL (BE) (sbs)

par COR DE LA BRYERE (sfa)

BSO +14 (0,40) - Mise à la reproduction en 2009

2015 FUR ELISE, (4 avril), f., bai - BSO +18 (0,32) BDR +7 (0,22)

par CONTENDRO (DE) (holst) - Mayenne,

Mme MAEVE HAMILTON AL AIDAROUS

SYBELLE GRAVIERE (sfa) alezan 2006

ÉLEVÉE EN SEINE-MARITIME - M. ALAIN LEBORGNE

par CALVARO (DE) (holst) et FRIVOLE PLATIERE (sfa)

par LAUDANUM (ps) et OPALINE PLATIERE (sfa) par QUASTOR (sfa)

ISO 130 (11) **JSO** 5 **BSO** +22 (0,57) - Mise à la reproduction en 2013

2015 FEROX DE LEVAUX, (21 mai), m., al bru

par UNTOUCHABLE (NL) (kwpn) - Vosges, M. JULIEN COVINI

2016 Sans renseignement de VIGO D'ARSOUILLES (BE) (bwp)

SYCHE DE BELHEME (sfa) bai 2006 ÉLEVÉE EN SEINE-MARITIME -

M. FREDERIC AIMEZ

par DESIR DU CHATEAU (sfa) et PSYCHE (sfa) par JASMIN (sfa)

et BAGATELLE IV (sfa) par RED STAR II (ps)

BSO +5 (0,46) - Mise à la reproduction en 2009

2015 FOLLIA DU MONTET, (3 avril), f., bai - BSO +12 (0,31)

par CON AIR (DE) (holst) - Ain, M. HUBERT MAZEAUD

SYCHEM DU MOULIN (sfa) alezan 2006 ÉLEVÉE DANS L'YONNE -

M. JEAN-FRANCOIS ROCHER

par JARNAC (sfa) et GOLDEN DE L'ILE (sfa)

par SURCOUF DE REVEL (sfa) et OCEANE DE L'ILE (sfa)

par FIRST DE DANGU (sfa)

Mise à la reproduction en 2014

2015 FASHION DE LA MOTTE, (10 mai), f., bai - BSO +8 (0,30)

par CAPTAIN PAUL (DE) (han) - Yonne,

M. JEAN-FRANCOIS ROCHER

2016 Sans renseignement de HOOLIGAN DE ROSYL (sfa)

SYDNEY DU LO (sfa) alezan 2006 ÉLEVÉE DANS LE RHONE -

Mme CATHERINE REYES

par BLEU BLANC ROUGE II (sfa) et CALGARY DU LOT (sfa)

par PEGASE GERBAUX (sfa) et RONIE DU LOT (sfa)

par JONGLEUR (sfa)

ISO 122 (10) **JSO** 4 **BSO** +8 (0,55) - Mise à la reproduction en 2012

2013 DUBLIN DU LO, (29 avril), h., alezan - BSO +11 (0,28)

par ULTRACHIC DU TEMPLE (sfa) - Rhône,

Mme CATHERINE REYES

2016 Sans renseignement de VIGO D'ARSOUILLES (BE) (bwp)

SYDNEY UNE PRINCE (sfa) alezan 2006

ÉLEVÉE DANS LE PAS-DE-CALAIS - Mme DANIELLE PRINCE et

M. MARIUS HUCHIN

par BALOUBET DU ROUET (sfa) et GIRL D'ELBE (sfa)

par ALFA D'ELLE (sfa) et CHATELET GIRL (sfa)

par QUABRI DE LALEU (sfa)

ISO 162 (15) **JSO** 6 **BSO** +26 (0,60) - Mise à la reproduction en 2014

2015 FRIDAY TREIZE, (13 juillet), m., bai -

BSO +28 (0,40) BCC +8 (0,22)

par DIAMANT DE SEMILLY (sfa) - Oise, M. FRANCOIS BADEL

SYLENE DES ROCHES

(sfa) alezan 2006

ÉLEVÉE DANS LA MANCHE - Mme SIMONE AUBRY et M. CLAUDE AUBRY
 par JADIS DE TOSCANE (sfa) et HANAIS DES ROCHES (sfa)
 par SI TU VIENS (sfa) et LANA II (sfa) par EMERALD (ps)
ISO 116 (10) **JSO** 4 **BSO** +7 (0,56) - Mise à la reproduction en 2013
2015 **FISTON DU BOULAY**, (13 avril), m., bai - BSO +10 (0,30)
 par JAH'S DIAMANT (BE) (sfa) - Manche, M. BENOIT AUBRY
2016 Sans renseignement de JAH'S DIAMANT (BE) (sfa)

SYLT (DE)

(holst) bai 2002 ÉLEVÉE EN ALLEMAGNE - HV numéro 86602 - M. NORBERT FRINGS

par CLINTON (DE) (holst) et IDA III (holst) par ATHLET (DE) (han) et OSTERBLUME (holst) par RASPUTIN (NL) (holst)
BSO +7 (0,40) - Mise à la reproduction en 2007
2006 SIRROCO DELORME (DE) (holst), h. -
 ISO 120 (11) **JSO** 4 **BSO** +13 (0,55) par CARETINO (DE) (holst)
2015 **FANTASTIQUE MONTDESIR**, (6 février), f., bai -
 BSO +7 (0,34) par IDEM DE B'NEVILLE (sfa) - Landes,
 E.A.R.L. HARAS MONTDESIR
2016 Suitée de IDEM DE B'NEVILLE (sfa)

SYLVIA DE TOSCANE

(sfa) bai 2006 ÉLEVÉE DANS LA MARNE - S.C.E.A. DU VIEUX NOYER

par QUIDAM DE REVEL (sfa) et OMBRE DE TOSCANE (sfa)
 par QUICK STAR (sfa) et FANNY DU MURIER (sfa)
 par LAUDANUM (ps)
ISO 109 (11) **BSO** +15 (0,54) - Mise à la reproduction en 2012
2015 **FANNY GIRL DU LOZON**, (13 juin), f., bai -
 BSO +20 (0,38) BCC +10 (0,22) par MYLORD CARTHAGO (sfa) -
 Manche, M. LAURENT VIGNAUD
2016 Sans renseignement de VAGABOND DE LA POMME (BE) (sbs)

SYMPHONIE BERLANDOISE

(sfa) bai 2006 ÉLEVÉE DANS LE NORD - M. JEAN NOEL CARLIER

par QREDO DE PAULSTRA (sfa) et GLYCINE DU BOULAY (sfa)
 par SOCRATE DE CHIVRE (sfa) et ODE DE LA BRULETTE (sfa)
 par ELF III (sfa)
ISO 103 (11) - Mise à la reproduction en 2012
2015 **FRAZZANO**, (25 mars), m., bai - BSO +13 (0,33)
 par QCLASSIC BOIS MARGOT (sfb) - Oise,
 Mme FLORENCE DELATTRE
2016 Sans renseignement de VAGABOND DE LA POMME (BE) (sbs)

SYMPHONIE DE FRITOT

(sfa) alezan 2006 ÉLEVÉE DANS LA MANCHE - M. PATRICE LEGER

par LE TOT DE SEMILLY (sfa) et CLOE DE VAULAVILLE (sfa)
 par NANTOUNG (sfa) et QUERMESSE (sfa) par HADJ A (aa)
BSO +10 (0,41) - Mise à la reproduction en 2011
2015 **FIGARO DE FRITOT**, (4 avril), m., alezan par ARKO (DE) (old) -
 Manche, M. PATRICE LEGER
2016 Sans renseignement de TODT UN PRINCE (sfa)

SYMPHONIE DE GRANDRY

(sfa) bai 2006 ÉLEVÉE DANS LA MANCHE - Mme JOELLE ANGOT

par KANNAN (NL) (kwpn) et MELISSA SILVA (sfa)
 par PRINCE D'INCOVILLE (sfa) et AURORE SILVA (sfa)
 par GAYSSIRE FLEURY NOREN (sfa)
ISO 114 (11) **BSO** +14 (0,59) - Mise à la reproduction en 2013
2015 **FIRSTY DE GRANDRY**, (1 août), m., bai - BSO +14 (0,36)
 par ARKO (DE) (old) - Manche, Mme JOELLE ANGOT
2016 Sans renseignement de VAGABOND DE LA POMME (BE) (sbs)

SYMPHONIE DE LAVEAU

(sfa) al bru 2006 ÉLEVÉE DANS LE CHER - M. CLAUDE PIFFAULT

par ESTEREL DES BOIS (sfa) et VALONIA DU BREUIL (sfa)
 par NUMIDOR PLATIERE (sfa) et LITTLE MIST (sfa)
 par ESPOIR EN TOI (sfa)
 Mise à la reproduction en 2010
2015 **FORLANE DE LAVEAU**, (16 mai), f., bai - BSO +4 (0,24)
 par TRESOR MAIL (sfb) - Cher, M. CLAUDE PIFFAULT
2016 Sans renseignement de CHER EPOUX

SYMPHONIE DE VIGNEUL

(sfa) bai f. 2006 ÉLEVÉE DANS LA MEUSE - Mme JEANNETTE MEUNIER

par IMPREUVU DE LA COUR (sfa) et GAMBIE DE LA BATTE (sfa)
 par BARGEOT (aa) et QUETE DE VIGNEUL (sfa)
 par L'ARTISTE IV (sfa)
 Mise à la reproduction en 2008
2015 **FLOWER BY LA FOSSE**, (30 avril), f., bai f. - BSO +7 (0,22)
 par ARMANI V OVERIS Z (BE) (z) - Seine-et-Marne,
 Mme CORINNE SAUTEREAU FAUVET
2016 Sans renseignement de QUINTUS D'09 (BE) (bwp)

SYMPHONIE DU ROC

(sfa) bai 2006 ÉLEVÉE EN VENDEE - M. ALAIN CHEVALIER et Mme LAURENCE VIEUX

par MODESTO (NL) (kwpn) et DECIBELLE DU ROC (sfa)
 par GALOUBET A (sfa) et SOURCE D'ESPOIR (sfa)
 par DOUBLE ESPOIR (sfa)
BSO +14 (0,44) - Mise à la reproduction en 2009
2010 ALTO DU ROC, m. - ISO 126 (15) **JSO** 5 **BSO** +23 (0,50)
 par ROCK'N ROLL SEMILLY (sfa)
2015 **FESTIVAL DU ROC**, (23 avril), m., bai f.
 par CANTURO (DE) (holst) - Vendée, M. ALAIN CHEVALIER,
 Mme LAURENCE VIEUX
2016 Sans renseignement de UPSILON (aa)

SYMPHONISTE

(ps) bai 2004 ÉLEVÉE DANS LE CALVADOS - CONSEV HOLDING

par LAVIRCO (DE) (ps) et MA SONATE (US) (ps)
 par VAL DE L'ORNE (ps) et PRIMA SINFONIA (ps)
 par ACAMAS (GB) (ps)
 Mise à la reproduction en 2014
2015 **FULL OPTION DE L OZON**, (13 mai), f., bai
 par CARUSSO LS (MX) (odm) - Loire,
 Mme MELODY LEQUESNE

SYMPHONY DE MERONA

(sfb) bai 2006 ÉLEVÉE DANS LE JURA - G.A.E.C. PARTY

par ULTRA DE ROUHET (aa) et UTICA II (sfa)
 par OR DE CROUPTON (sfa) et JENICA (sfa) par ABELIEN (sfa)
 Mise à la reproduction en 2011
2015 **FLAMME MERONA**, (27 mai), f., bai - BSO +4 (0,31)
 par QUARTZ ADELHEID Z (BE) (z) - Jura, G.A.E.C. PARTY

SYMPHONY D'HERBIERS

(sfa) alezan 2006 ÉLEVÉE EN VENDEE - M. CLAUDE AUGER

par FUEGO DU PRELET (sfa) et GAZELLE D'ESPOIR III (sfa)
 par LE TOT DE SEMILLY (sfa) et NIOBE D'ORVAULT (sfa)
 par DOUBLE ESPOIR (sfa)
 Mise à la reproduction en 2011
2015 **FUNDY DU FIGUIER**, (17 février), f., alezan - BSO +10 (0,28)
 par IMPALA DES FONTAINES (sfa) - Vendée,
 M. THIERRY FRUCHET
2016 Sans renseignement de IMPALA DES FONTAINES (sfa)

SYRAH DU MAS LANDAIS

(sfb) bai 2006 ÉLEVÉE DANS LA MANCHE - M. DOMINIQUE MAES et Mme FREDERIQUE MAES

par QUAPRICE BOIMARGOT QUINCY (DE) (holst)
 et JYPSIE LANDAISE (sfa) par QREDO DE PAULSTRA (sfa)
 et TERMINAL LANDAISE (sfa) par URIEL (sfa)
ISO 112 (11) **BSO** +14 (0,57) - Mise à la reproduction en 2012
2015 **FIDES DU MAS GARNIER**, (13 avril), m., bai - BSO +17 (0,34)
 par CON AIR (DE) (holst) - Manche, Mme FREDERIQUE MAES,
 M. DOMINIQUE MAES

SYRENE DU MURIER

(sfa) bai 2006 ÉLEVÉE EN MAYENNE - M. PHILIPPE BODINIER

par DOLLAR DU MURIER (sfa) et RAPHAELA (IE) (ish)
 par CLOVER HILL (se) et GARRISON LADY (se) par MILAN (se)
BSO +4 (0,47) - Mise à la reproduction en 2014
2015 **FURKA DU MURIER**, (24 avril), m., bai - BSO +10 (0,34)
 par NUMERO UNO (NL) (kwpn) - Mayenne,
 M. PHILIPPE BODINIER, S.A.R.L. DES MURIER

SYRIELLE DU MURIER

(sfa) bai 2006 ÉLEVÉE EN MAYENNE - M. PHILIPPE BODINIER

par BURGGRAAF (DE) (holst) et FOLAMOUR DU MURIER (sfa)
 par LE TOT DE SEMILLY (sfa) et KARIELLE (sfa) par URIEL (sfa)
 Mise à la reproduction en 2014
2015 **FLUTEAU DU MURIER**, (5 mai), m., alezan - BSO +13 (0,28)
 par MR FLY DE LANDETTTE (sfa) - Mayenne,
 M. PHILIPPE BODINIER
2016 Sans renseignement de QUEL HOMME DE HUS (DE) (holst)

TACTIQUE DE BRENNÉ

(sfa) noipan 2007 ÉLEVÉE DANS L'INDRE - Mme CARINE VAN INGEN

par LUCCIANNIO (sfa) et COMEDIE DE BRENNÉ (sfa)
 par O MALLEY (sfa) et UNELYS DE BRENNÉ (sfa) par RUSHY (ps)
ISO 116 (11) **BSO** +8 (0,56) - Mise à la reproduction en 2013 -
 Morte en 2015
2015 **FIGARO D'AZE**, (11 avril), m., noipan - BSO +16 (0,33)
 par QCLASSIC BOIS MARGOT (sfb) - Corrèze,
 M. JEAN-PHILIPPE COSSON

TACUMBA'KA

(sfa) alezan 2007 ÉLEVÉE DANS LE MORBIHAN - Mme MARIE-CAROLINE CASTAGNE

par JARNAC (sfa) et LOUPALINE DU HAUL (sfa)
 par CALOUBET DU BOIS (sfa) et UGOLINE DU HAUL (sfa)
 par KAYACK (sfa)
BSO +3 (0,57) - Mise à la reproduction en 2014

- 2015 FEARWEN'KA**, (7 mars), f., al bru - BSO +13 (0,37)
par BALOU DU ROUET (DE) (old) - Morbihan,
Mme MARIE-CAROLINE CASTAGNE
- 2016 Sans renseignement de QUICKLY DE KREISKER (sfa)

TALIS NORMANDE (sfb) bai 2007 ÉLEVÉE DANS LE CALVADOS -
M. ROLAND COTENTIN

par QUITE EASY (DE) (holst) et ISLEA NORMANDE (sfa)
par URBAIN DU MONNAI (sfa) et CHANTAL NORMANDE (sfa)
par NATIF DE CORDAY (sfa)

ISO 133 (13) **JSO 6 BSO +12 (0,59) ICC 108 (12)** -
Mise à la reproduction en 2014

2015 FLINT DE VINCY, (13 juin), m., alezan - BSO +20 (0,29)
par URANO DE CARTIGNY (sfa) - Manche,
Dr. Vét. CYNTHIA MILLON

- 2016 Sans renseignement de UP TO YOU (sfa)
Sans renseignement de CONTENDRO (DE) (holst)
Sans renseignement de CONTENDRO (DE) (holst)
Sans renseignement de KANNAN (NL) (kwpn)
Sans renseignement de KANNAN (NL) (kwpn)

TAEMA DU FRENEY (sfa) bai 2007 ÉLEVÉE DANS LA LOIRE -
M. YVES ALLIGIER

par LITSAM (sfa) et MALINKA MERZE (sfa) par IF DE MERZE
et BRISE DE MERZE (sfa) par PEGASE GERBAUX (sfa)

ISO 106 (12) **BSO +4 (0,52)** - Mise à la reproduction en 2009

2015 FIGOLU DU FRENEY, (12 mai), m., alezan - BSO +6 (0,37)
par QUITO DE BAUSSY (sfa) - Loire, M. YVES ALLIGIER

- 2016 Sans renseignement de QUINTUS LS LA SILLA (MX) (oes)

TAFFETAS MARMINIERE (sfa) bai 2007

ÉLEVÉE DANS LE MAINE-ET-LOIRE - M. JEAN-PHILIPPE CESBRON

par BULINGTON (ps) et DESIREE DE LA COUR (sfa)
par VURIOSO DE L'ILE (sfa) et LA COUR DE PRINCE (sfa)
par RIGOLO IV (*aa*)

Mise à la reproduction en 2014

2015 FIORETTI MARMINIERE, (4 juin), m., bai
par OUTSIDER (BE) (bwp) - Maine-et-Loire,
M. JEAN-PHILIPPE CESBRON

TAHIGA DE DRY (sfa) bai 2007 ÉLEVÉE DANS LE CALVADOS -
Mme MARIE-HELENE BLANCHET

par DIAMANT DE SEMILLY (sfa) et DRYADE DU DEFEY (sfa)
par PRINCE D'INCOVILLE (sfa) et UQUINA DU DEFEY (aa)
par ARLEQUIN (*aa*)

ISO 109 (12) **BSO +8 (0,57)** - Mise à la reproduction en 2010

2015 FIFU DU SOULAIRE, (26 mai), f., noipan - BSO +16 (0,34)
par VAGABOND DE LA POMME (BE) (sbs) - Manche,
M. GUILLAUME MAHIEU, M. ROLAND MAHIEU,
Mme FRANCOISE MAHIEU, Mme KRISTINA MAHIEU

- 2016 Sans renseignement de VAGABOND DE LA POMME (BE) (sbs)

TAHITI DU PARK (sfa) bai cl 2007 ÉLEVÉE DANS LE MORBIHAN -
Mme CORINNE ACCARY

par TINKA'S BOY (NL) (kwpn) et QUININE DE LIVOYE (sfa)
par UKASE (sfa) et MANOLA DE LIVOYE (sfa) par ARTICHAUT (sfa)

ISO 105 (11) **BSO +8 (0,58)** - Mise à la reproduction en 2013

2015 FIDJI DU PARK, (1 juillet), f., bai -
BSO +8 (0,38) BDR +1 (0,24) par LANDOR S (DE) (old) -
Morbihan, Mme CORINNE ACCARY

TAHITI MOUCHE (sfa) alezan 2007 ÉLEVÉE DANS LA MANCHE -
M. ROLAND BELLET et Mme MARIE-CHRISTINE BELLET

par OPEN UP SEMILLY (sfa) et HEIDI MOUCHE (sfa)
par LE TOT DE SEMILLY (sfa) et ROSITTA DE CHEUX (sfa)
par KING'S ROAD (ps)

BSO +4 (0,56) - Mise à la reproduction en 2014

2015 FAST DES GREEMENTS, (7 juin), m., bai - BSO +8 (0,35)
par OSIRIS D'ORION (sfa) - Charente-Maritime,
M. GREGOR MENGANT

- 2016 Sans renseignement de IMPALA DES FONTAINES (sfa)

TAHITI SEMILLY (sfa) alezan 2007 ÉLEVÉE DANS LA MANCHE -
M. RICHARD LEVALLOIS

par DIAMANT DE SEMILLY (sfa) et FIDJI DE SEMILLY (sfa)
par QUIDAM DE REVEL (sfa) et LONGITUDE (sfa) par UKASE (sfa)

BSO +17 (0,40) - Mise à la reproduction en 2011

2015 FIDJI STAR SEMILLY, (2 mai), f., bai -
BSO +22 (0,35) BCC +1 (0,22) par QUICK STAR (sfa) - Manche,
M. RICHARD LEVALLOIS

- 2016 Sans renseignement de WINDOWS VH COSTERSVELD (BE)
(bwp)

TAHITIAN PRINCESS (ps) bai 2002 ÉLEVÉE DANS L'ORNE -
M. PATRICK ESKENAZI

par GOLD AWAY (IE) (ps) et GANY BLUE (ps)
par PISTOLET BLEU (IE) (ps) et GANYMEDE (ps) par KENDOR (ps)
Gagnant en Plat - Mise à la reproduction en 2010

2011 BABYLON PRINCESS, (13 mai), f., bai
par BAYARD D'ELLE (sfa) - Meurthe-et-Moselle,
Mme LOLA VENTURA

TAI DI SAN PATRIGNANO (IT) (si) alzpie 2001

ÉLEVÉE EN ITALIE - UNIRE numéro 117720 -

SOC COOP SOC SAN PATRIGNANO SRL

par LE TOT DE SEMILLY (sfa)
et SAN PATRIGNANO WEIHAIWEJ (oes)
par WESTMINSTER (DE) (han) et ANDACHTIGE (oes)
par GRANNUS (han)

ISO 123 (07) **BSO +4 (0,65)** - Mise à la reproduction en 2003

2004 QAJOU (cs), f. - ISO 139 (11) JSO 6 BSO +18 (0,61)
par FOR PLEASURE (DE) (han)

QALYPSO (sfb), h. - ISO 122 (08) JSO 4 BSO +7 (0,60)
par BARBARIAN (sfa)

2006 SAPOTILLE CREOLE (sfa), f. -
BSO +5 (0,57) ICC 134 (12) JCC 6 BCC +8 (0,32)
par JADIS DE TOSCANE (sfa)

2009 VIVALDI DI TAI, h. - ISO 123 (15) BSO +8 (0,57) BDR +5 (0,22)
par SILVIO (DE) (old)

2015 FAIR PLAY DE CONQUES, (21 juillet), m., bai - BSO +6 (0,36)
par CANTURANO (DE) (holst) - Gironde,
S.A.S. HARAS DE CONQUES

- 2016 Sans renseignement de CHAMAN (NL) (kwpn)

TAIBA (sfa) bai 2007 ÉLEVÉE DANS LES YVELINES -
S.C.A. FERME DE LA GRANGE

par KRONOS D'OUILLY (sfa) et KOLLINE BLEUE (sfa)
par VEGANUM (ac) et VOUEIZ DE CHAMPEIX (sfa)
par CALICE II (*aa*)

BSO +4 (0,49) - Mise à la reproduction en 2013

2015 FORMOSA MELJI, (16 avril), f., bai cl - BSO +13 (0,27)
par TELSTAR DE LA POMME (sfa) - Yvelines,
M. PATRICK GAUCHET

- 2016 Sans renseignement de WINDOWS VH COSTERSVELD (BE)
(bwp)

TAIGA DE PLANCHETTE (sfa) gr fon 2007

ÉLEVÉE DANS LA SARTHE - M. PHILIPPE HUBERSON et

M. MAURICE HUBERSON

par MYLORD CARTHAGO (sfa) et PAPAYE DE PLANCHETTE (sfa)
par ISWANN BELLONNIERE (sfa) et ARMEL II (sfa)
par LE BEAULIEU (sfa)

Mise à la reproduction en 2010

2015 FUSCHIA DE PLANCHETTE, (11 avril), m., al bru -
BSO +8 (0,25) par LAUDATOR (sfa) - Sarthe,
M. PHILIPPE HUBERSON, M. MAURICE HUBERSON

- 2016 Sans renseignement de JENNY DE LA CENSE (sfa)

TAIGA DES ORMEAUX (sfa) bai cl 2007

ÉLEVÉE DANS LE LOIR-ET-CHEVREUSE - Mme LUCIA PERROCHE

par ONCLE POL (sfa) et ALTHEA DES PACAUX (sfa)
par NEDJ DU LIRAC (aa) et JONQUILLE PALAUX (sfa)
par DEMON DU CAMP (sfa)

Mise à la reproduction en 2011

2015 FAKIR DES ORMEAUX, (14 avril), m., bai
par PROPRIANO DE L'EBAT (sfa) - Loir-et-Cher,
Mme LUCIA PERROCHE

TAIGA DU TILLARD (sfa) bai 2007 ÉLEVÉE DANS LE CALVADOS -
Mme BERNADETTE LEJEUNE

par QUAPRICE BOIMARGOT QUINCY (DE) (holst)
et IANAGRA DU TILLARD (sfa) par NARCOS II (sfa)
et QUANAGRA (sfa) par GALOUBET A (sfa)

BSO +10 (0,52) - Mise à la reproduction en 2013

2015 FENDI DU TILLARD, (3 février), f., noir - BSO +17 (0,27)
par ARMANI V OVERIS Z (BE) (z) - Calvados,
S.A. HARAS DE LA MALIVOYE

- 2016 Sans renseignement de FOR PLEASURE (DE) (han)

TAIGA DU VAL DINDROIS (sfa) alezan 2007

ÉLEVÉE EN INDRE-ET-LOIRE - M. ALAIN POITOU

par FUNCHAL DE SEMILLY (sfa) et CANDIE DE L'ETAPE (sfa)
par FROU FROU (aa) et FLEUR B (sfa) par SHIKAMPUR (IE) (ps)
Mise à la reproduction en 2010

2015 FALCO DUVAL D'INDROIS, (1 avril), m., bai
par GERMINO D'ELLE (sfa) - Indre-et-Loire, M. ALAIN POITOU

- 2016 Sans renseignement de GERMINO D'ELLE (sfa)

TAIGA ROUGE (sfb) noipan 2007 ÉLEVÉE DANS LA MANCHE -
S.C.E.A. HARAS DES ROUGES

par ERUDIT (SU) (oes) et ONDEE ROUGE DE MOENS (sfa)
par PAPILLON ROUGE (sfa) et ETHYMOLOGIE (sfa) par OLISCO (sfa)
Mise à la reproduction en 2014

2015 FABOZO D'ELFS, (27 mai), m., bai - BSO +4 (0,21)
par REBOZO LA SILLA (MX) (cdm) - Calvados, Mme EVA LE,
M. SON LE THANH

TAIKAN D'ELVE (CH)

(ch) alezan 1997 - ZVCH numéro 979051012 -
M. PASCAL VONLANTHEN et Mme VALERIE MUSY
par TANAEL DU SEREIN (sfa) et MIROSKA (oes) par USA (sfa)
et WASKADA (oes) par QUE D'ESPOIR (sfa)
Mise à la reproduction en 2014
2015 FASCINE MOI HVA, (22 mai), f., gris
par TOBAGO CHEVRIER - Cher, Mme ELODIE ROBIN

TAIS DE VIRTON

(cs) alezan 2007 ÉLEVÉE DANS LA MEUSE -
Mme FRANCOISE HANUS et Dr. Vét. MARC DISCRET
par ROCK DU VAL TIBERMONT (BE) (sbs) et SILOE DE GORZE (sfa)
par SENOR (aa) et ALTIMATE D.L.CO (sfa) par DURANDAL II (*aa*)
Mise à la reproduction en 2011
2015 FILYS DE VIRTON (BE), (23 avril), f., alezan - BSO +8 (0,20)
par TRESOR DE VIRTON (BE) (sfb) - BELGIQUE,
Mme FRANCOISE HANUS
2016 Sans renseignement de TRESOR DE VIRTON (BE) (sfb)

TALIA DU PONT VERT

(sfb) bai f. 2007 ÉLEVÉE DANS LA MANCHE -
Mme HUGUETTE TISIN
par ARS VIVENDI (DE) (holst) et NALA DU PONT VERT (sfa)
par GABYSCION (sfa) et UNE DEESSE II (sfa)
par LE TOT DE SEMILLY (sfa)
ISO 121 (13) BSO +9 (0,54) - Mise à la reproduction en 2014
2015 FARA DU PONT VERT, (31 mai), f., bai - BSO +13 (0,34)
par QUITE CAPITOL (DE) (holst) - Manche,
Mme HUGUETTE TISIN

TALIBEE

(sfb) alezan 2007 ÉLEVÉE EN CHARENTE - M. THIERRY BONTE et
Mme KARINE BONTE
par WOLKENSTEIN (DE) (han) et PHEBE GRANDBOIS (sfb)
par IGLESIAS (DE) (trak) et COLOMBE DU PUITTS (sfa)
par PAGE DE PAULSTRA (sfa)
Mise à la reproduction en 2012
2015 FOLIMAN DE VITRAC, (1 juin), m., alezan - BDR +22 (0,26)
par SOLIMAN (DE) (han) - Maine-et-Loire, M. DANIEL BARDY

TALIE ANN DE LOJOU

(sfa) bai 2007
ÉLEVÉE DANS LE FINISTERE - Mme CAROLINE LE FRANC
par EASY BOY (sfa) et ANTILLAISE (sfa) par ALME (sfa)
et OPALINE DU PERRRET (sfa) par GUILLAUME TELL (sfa)
ISO 119 (11) JSO 4 BSO +11 (0,54) - Mise à la reproduction en 2012
2015 FURIOUS D'EIFEL, (8 mai), m., bai f. - BSO +12 (0,35)
par LAGON DE L'ABBAYE (sfa) - Côte-d'Or,
Mme LUCIE FAGIANI
2016 Sans renseignement de CALYPSO D'HERBIERS (sfa)

TALISCA MOUCHE

(sfa) alezan 2007 ÉLEVÉE DANS LA MANCHE -
M. ROLAND BELLET et Mme MARIE-CHRISTINE BELLET
par MR BLUE (NL) (kwpn) et VESTA DES PLAINE (sfa)
par IN CHALA A (sfa) et E'TOILE DE BRAY (sfa) par UN PRINCE (ps)
ISO 111 (11) BSO +9 (0,58) - Mise à la reproduction en 2013
2015 FLACH MOUCHE, (30 mai), m., bai - BSO +12 (0,21)
par BISQUET BALOU C VD MISPEL (DE) (hdl) - Manche,
G.A.E.C. MOUCHE
2016 Sans renseignement de KANNAN (NL) (kwpn)

TALISSE

(sfa) bai 2007 ÉLEVÉE EN HAUTE-MARNE -
Mlle CYNTHIA PROBST
par KING DE BNEVILLE (sfa) et ARIANE II (sfa) par FETICHEUR (sfa)
et VALTI (ps) par EXOTIQUE (ps)
Mise à la reproduction en 2013
2015 FLYER DES MAZIERS, (4 mai), m., bai - BSO +10 (0,30)
par QUARTZ ADELHEID Z (BE) (z) - Saône-et-Loire,
Mme CELINE LEVY

TALLINN LA BOHEME

(sfa) bai 2007 ÉLEVÉE DANS L'AIN -
M. PIERRE PETIT
par QUICK STAR (sfa) et INITIATIVE (sfa)
par NIGHT FEVER DU DON (sfa) et VIE MONTANTE (sfa)
par MUGUET DU MANOIR (sfa)
ISO 117 (12) BSO +14 (0,56) - Mise à la reproduction en 2013
2015 FARA LA BOHEME, (9 juin), f., bai - BSO +17 (0,28)
par ARMITAGES BOY (DE) (old) - Manche, M. PIERRE PETIT
2016 Sans renseignement de TOBAGO CHEVRIER

TALLULAH DE LA FORGE

(sfa) bai 2007
ÉLEVÉE DANS LES YVELINES - M. YVES DUFRESNE
par OTTO MAIL (sfa) et CALLIRRHOE (sfa) par NOMENOE II (sfa)
et NEDJ par PORTO RAFTI (ps)
Mise à la reproduction en 2010
2015 FOSBURY DE LA FORGE, (28 mai), m., bai
par TRESOR MAIL (sfb) - Yvelines, M. YVES DUFRESNE

TALMA DE COSNIERE

(sfa) bai 2007 ÉLEVÉE DANS LA MANCHE -
Mme MAGALIE FIRTH
par KANNAN (NL) (kwpn) et INFANTE DE COSNIERE (sfa)
par VIS VERSA (aa) et EOLE DE COSNIERE (sfa)
par MUGUET DU MANOIR (sfa)
Mise à la reproduction en 2012
2015 FASHION DE COSNIERE, (24 juin), f., bai
par MYLORD CARTHAGO (sfa) - Val-d'Oise,
Mme MAGALIE FIRTH

TALMA DE TOSCANE

(sfa) gris 2007 ÉLEVÉE DANS LA MARNE -
S.C.E.A. DU VIEUX NOYER
par OPIUM DE TALMA (sfa) et FANNY DU MURIER (sfa)
par LAUDANUM (ps) et TOSCANE (sfa) par URIEL (sfa)
ISO 105 (12) BSO +10 (0,56) - Mise à la reproduction en 2009
2015 FASHION DE TALMA, (15 juin), f., alezan -
BSO +14 (0,39) BCC +4 (0,25) par QUIDAM DE REVEL (sfa) -
Ardenne, Dr. Vét. MICHEL GUIOT

TALMA DU JARDIN

(sfa) bai 2007
ÉLEVÉE EN MEURTHE-ET-MOSELLE - M. NICOLAS PARGON
par ORPHEE DE NANTUEL (sfa) et NINARELE DU JARDIN (sfa)
par TRESOR DE CHEUX (sfa) et BRISE DU JARDIN (sfa)
par HIDALGO DE RIOU (sfa)
ISO 127 (12) JSO 5 BSO +17 (0,53) - Mise à la reproduction en 2014
2015 FLEUR DU MOULIN, (8 mai), f., bai - BDR +15 (0,20)
par DON CRUSADOR (DE) (han) - Vosges,
Mme THERESE LEHMANN
2016 Sans renseignement de REBOZO LA SILLA (MX) (cdm)

TALUDIUM Z (BE)

(z) bai 2009 - ZPFS numéro 0 - M. PETER KRAPP
par DOLLAR DELA PIERRE (sfa) et PRAELUDIUM (DE) (bywbl)
par PILOT (westf) et GIBSY (bywbl) par GOYA (bywbl)
Mise à la reproduction en 2014
2015 FIRST LADY D'EOLE, (26 mars), f., bai - BSO +18 (0,25)
par MONTENDER (NL) (kwpn) - Mayenne,
Mme CHRISTINE DOUILLET
2016 Sans renseignement de KANNAN (NL) (kwpn)

TAMARA DES CHAMPS

(sfa) alezan 2007
ÉLEVÉE DANS LA MANCHE - M. JEAN-YVES LEMASLE et
Mme ANNIE LEMASLE
par NEW LOOK DU THOT (sfa) et JARAMA DES CHAMPS (sfa)
par TYPE D'ELLE (sfa) et UBLINE DES CHAMPS (sfa)
par GRAND VENEUR (sfa)
ISO 107 (12) BSO +7 (0,52) - Mise à la reproduction en 2013
2015 FLEUR DES CHAMPS, (17 août), f., alezan - BSO +8 (0,27)
par VEGAS DU THOT - Manche, M. JEAN-YVES LEMASLE,
Mme ANNIE LEMASLE
2016 Sans renseignement de GIOVANI DE LA POMME (BE) (bwp)

TAMARIS DE LA POMME

(sfb) alezan 2007
ÉLEVÉE DANS LE CALVADOS - M. GEERT BAERTSOEN
par QUERLYBET HERO (BE) (sbs) et NAIS DE LA POMME (sfa)
par DARCO (BE) (bwp) et FRAGANCE DE CHALUS (sfa)
par JALISCO B (sfa)
ISO 122 (11) JSO 4 BSO +23 (0,56) - Mise à la reproduction en 2012
2014 EROSTAR DES LUTHIERS, (20 mai), m., alezan -
BSO +20 (0,29) par REEL STAR DES LUTHIER (sfa) - Vosges,
M. JEAN-FRANCOIS MORIZOT
2016 Sans renseignement de DIAMANT DE SEMILLY (sfa)

TAMARYSE

(sfa) bai f. 2007 ÉLEVÉE DANS LES COTES D'ARMOR -
M. CHRISTIAN PLANCHON et M. JEROME REBOUL
par QUAPRICE BOIMARGOT QUINCY (DE) (holst)
et KAJOLEE DU GUE (sfa) par DARCO (BE) (bwp) et LOICA II (sfa)
par URIEL (sfa)
Mise à la reproduction en 2009
2015 FELLINI DE LA CENSE, (2 mai), m., bai - BSO +23 (0,29)
par VAGABOND DE LA POMME (BE) (sbs) - Manche,
M. MAX HAURI
2016 Sans renseignement de VIGO D'ARSOUILLES (BE) (bwp)

TAME TAME

(sfa) bai 2007 ÉLEVÉE DANS LA MANCHE -
M. S.N.C. BROHIER
par QUAPRICE BOIMARGOT QUINCY (DE) (holst)
et CALYPSO DU MONT (sfa) par LAUDANUM (ps)
et IL PLEUT BERGERE (sfa) par TIGRE ROUGE (sfa)
ISO 115 (11) BSO +14 (0,50) - Mise à la reproduction en 2011
2015 FROU FROU TAME, (5 avril), m., bai - BSO +20 (0,28)
par QUORIOSO PRE NOIR (sfa) - Manche,
S.C.E.A. BROHIER DENIS
2016 Sans renseignement de CATCHAR MAIL

TAMIE DE PRELAVAU

(sfa) bai f. 2007

ÉLEVÉE EN HAUTE-MARNE - Mme NATHALIE GIRARDOT

par IDEAL DE PRISSEY (sfa) et JOCONDE D'ISIGNY (sfa)

par TSAR DE BAUSSY (sfa) et EMERAUDE D'ISIGNY (sfa)

par ROSIRE (sfa)

Mise à la reproduction en 2011

2015 FASHION DE PRELAVAU, (27 juillet), f., bai - BSO +9 (0,25)

par OLYMPIC DE SAVIGNY (sfa) - Haute-Marne,

Mme NATHALIE GIRARDOT

2016 Sans renseignement de OLYMPIC DE SAVIGNY (sfa)

TAMISE D'ELLE

(sfa) alezan 2007 ÉLEVÉE DANS LA MANCHE -

M. ALEXIS PIGNOLET et Mme MADELEINE PIGNOLET

par KANNAN (NL) (kwpn) et HEROINE D'ELLE (sfa)

par RAMIRO (DE) (holst) et UNE ETOILE D'ELLE (sfa)

par JALISCO B (sfa)

ISO 128 (13) BSO +21 (0,59) - Mise à la reproduction en 2013**2015 FLAMENCO D'ELLE**, (15 mai), m., al fon - BSO +21 (0,31)

par TRESOR (BE) (bwp) - Manche, S.C.E.A. HARAS D'ELLE

2016 Sans renseignement de UP TO YOU (sfa)

TAMISE LA BOULAYE

(sfa) alezan 2007

ÉLEVÉE DANS LA MANCHE - M. BRUNO CHARUEL

par APACHE D'ADRIERS (sfa) et LICE DE LA BOULAYE (sfa)

par BRANDY DE LA COUR (sfa) et DESTINEE III (sfa)

par SAPHIR D'ELLE (sfa)

Mise à la reproduction en 2011

2015 FLORA DE LA BOULAYE, (26 mars), f., alezan - BSO +13 (0,30)

par GERFAUT D'HELBY (sfa) - Manche, M. BRUNO CHARUEL

TAMM DE LAUDE

(sfa) bai 2007 ÉLEVÉE DANS L'EURE -

Mlle AURELIE FAILLERES

par LAMM DE FETAN (sfa) et BRISE DE MARILLET

par CHAMBERLIN (ps) et BELLE BRISE I (sfa) par NAMOUSKY (*aa*)

Mise à la reproduction en 2013

2015 FOR FUN DE LAUDE, (8 juillet), m., bai f.

par VALEUR D'ELLE - Eure, LES ECURIES DE LAUDE

TAMOA D'ARGENT

(sfa) bai 2007 ÉLEVÉE EN CHARENTE -

M. LIONEL SAIVRES

par QUICK STAR (sfa) et MILFAN FORTUNE (sfa)

par QUIDAM DE REVEL (sfa) et FAN DU REVERDY (sfa)

par NARCOS II (sfa)

Mise à la reproduction en 2011

2015 FIRENZE D'ARGENT, (14 juin), f., baimel - BSO +22 (0,31)

par WINDOWS VH COSTERSVELD (BE) (bwp) - Charente,

M. LIONEL SAIVRES, Mme LEA SAIVRES

2016 Sans renseignement de WINDOWS VH COSTERSVELD (BE)

(bwp)

TANAGRA D'AMOUR

(sfa) alezan 2007 ÉLEVÉE DANS LE NORD -

M. RAOUL DESCHILDRE

par QUIDAM DE REVEL (sfa) et NOTRE DAME D'AMOUR (sfa)

par ROSIRE (sfa) et QUALINE DU MONTOIS (sfa) par KAYACK (sfa)

BSO +9 (0,41) - Mise à la reproduction en 2009**2015 FAVORITE D'AMOUR**, (23 avril), f., bai - BSO +18 (0,32)

par WINDOWS VH COSTERSVELD (BE) (bwp) - Nord,

M. RAOUL DESCHILDRE

2016 Sans renseignement de WINDOWS VH COSTERSVELD (BE)

(bwp)

TANAGRA DES ORCETS

(aacr) alezan 2007

ÉLEVÉE EN HAUTE-SAONE - G.A.E.C. LES ORCETS

par EOLE DES ORCETS (aa) et VENUSSE DES ORCETS (sfa)

par HIDALGO DE RIOU (sfa) et HABLEUSE A (aa) par MATADOR (aa)

ISO 107 (12) - Mise à la reproduction en 2013**2015 FANY DES ORCETS**, (2 mai), f., alezan - BSO +6 (0,28)

par TYPE TOP DU MONTEIL (sfa) - Haute-Saône,

G.A.E.C. LES ORCETS

2016 Sans renseignement de BORIS (BE) (bwp)

TANAGRA DU FIGUIER

(sfa) al bru 2007 ÉLEVÉE EN VENDEE -

M. THIERRY FRUCHET

par IMPERIAL D'HERBIERS (sfa) et PIALOTTA DU FIGUIER (sfa)

par DARCO (BE) (bwp) et JESSICA DU VALON (sfa)

par QUIDAM DE REVEL (sfa)

BSO +10 (0,41) - Mise à la reproduction en 2010**2015 FOX DU FIGUIER**, (4 juin), m., alezan - BSO +13 (0,24)

par UPSILON (aa) - Vendée, M. THIERRY FRUCHET

2016 Sans renseignement de BOLAT STE HERMELLE

TANAGRA SENSEI

(sfa) bai 2007 ÉLEVÉE DANS LA VIENNE -

Mlle MARIE-AUDE CLAIRAND

par EPHEBE FOR EVER (sfa) et CITSHA DE MONE (sfa)

par DOUBLE ESPOIR (sfa) et MITSHA DE MONE (sfa) par GAUR (ps)

Mise à la reproduction en 2013

2015 FLY DE CAMBERIA, (2 mars), f., bai - BSO +6 (0,35)

par VISAGE VAN DE OLMENHOEVE (BE) (bwp) -

Saône-et-Loire, Mme ALICE OULION

2016 Suitée de CALIDOS (DE) (nrps)

TANAGRA VAN TER MOUDE (BE)

(bwp) gris 1996

ÉLEVÉE EN BELGIQUE - BWP numéro 158943 - M. CLAUDE DEMETS

par CAPITOL II (holst) et NURIELLE VAN TER MOUDE (fsf)

par MAJOR DE LA COUR (sfa) et PLEIADE DE REVEL (sfa)

par JALISCO B (sfa)

BSO +5 (0,48) - Mise à la reproduction en 2000

2007 TANGO ROUGE (cs), h. - ISO 125 (15) BSO +14 (0,48)

par CHAMIR Z (BE) (z)

2008 UDJIRA ROUGE, f. - ISO 130 (14) JSO 4 BSO +14 (0,53)

par CHAMIR Z (BE) (z)

2011 BORNTTHIS WAY CHAPELLE, m. -

ISO 123 (15) JSO 4 BSO +18 (0,50)

par KASHMIR VAN'T SCHUTTERSCHO (BE) (bs)

2015 FLASH BACK CHAPELLE, (25 avril), m., bai - BSO +15 (0,31)

par VAGABOND DE LA POMME (BE) (sbs) - Val-d'Oise,

Mme PASCALE BUSSEREAU, M. JEAN-LOUIS BUSSEREAU

2016 Sans renseignement de VAGABOND DE LA POMME (BE) (sbs)

TANAISIE

(sfa) bai 2007 ÉLEVÉE DANS LA MANCHE -

M. PIERRE LEVASSEUR, M. PAUL HAMEL et Mme PASCALE HAMEL

par ELIXIR DE MADAME (sfa) et FRAXINELLE (sfa)

par PALESTRO II (sfa) et TANAISIE III (sfa) par NERA IV (sfa)

Mise à la reproduction en 2012

2015 FLEUR DE CARTERET, (20 mai), f., bai - BSO +10 (0,31)

par MESSIRE ARDENT (sfa) - Seine-Maritime,

M. HENRI LE GOUIS

TANAKA CLAIRBOIS

(sfa) noipn 2007

ÉLEVÉE DANS LES YVELINES - M. NICOLAS DESEUZES

par DIAMANT DE SEMILLY (sfa) et EVER STAR (sfa)

par LAEKEN (sfa) et SILVER STAR (sfa) par URIEL (sfa)

BSO +7 (0,54) - Mise à la reproduction en 2014**2015 FIVE CLAIRBOIS**, (14 juillet), f., bai f. - BSO +14 (0,35)

par VIGO D'ARSOUILLES (BE) (bwp) - Manche,

Mlle OLIVIA DESEUZES

TANARYA ROUGE

bai f. 2007 ÉLEVÉE DANS LA MANCHE -

S.C.E.A. HARAS DES ROUGES

par CAPITAL (DE) (holst) et HELYRIA DE KERSER (sfa)

par SAPHIR ROUGE II (sfa) et RAZZIA DE REVEL (sfa)

par JALISCO B (sfa)

ISO 123 (13) JSO 5 BSO +9 (0,58) - Mise à la reproduction en 2013**2015 FANARYA DE WYL**, (1 août), f., bai

par URANO DE CARTIGNY (sfa) - Calvados,

M. WILFRID TOUCHET

TANETTE (NL)

(kwpn) alezan 2000 ÉLEVÉE AUX PAYS-BAS -

KWPN numéro 5787 - M. G. VERBAKEL

par NEGRO (NL) (kwpn) et NANETTE (NL) (kwpn) par FAUST Z (kwpn)

et JANETTE (NL) (kwpn) par EMLION (NL) (kwpn)

Mise à la reproduction en 2008

2015 FANETTE, (8 juin), f., bai f. - BSO +5 (0,29)

par QUATRO DE RIVERLAND (sfa) - Haute-Vienne,

Mme GRACE BARTON DEKKERS

TANIA DE RATILLY

(sfa) alezan 2007 ÉLEVÉE DANS LE CHER -

M. BENOIT FLEURIER

par FIDELIO DU THOT (sfa) et BABIE BABIERE (sfa)

par RISKETOU (sfa) et MA MIE DE LA ROCHE (sfa)

par ROYAL EXCHANGE (US) (ps)

Mise à la reproduction en 2010

2015 FYNETT SCAVO D PAGES, (15 avril), f., bai - BSO +2 (0,35)

par ALLIGATOR FONTAINE (sfa) - Drome,

E.A.R.L. EL MARSA, Mme PATRICIA CHAZOT RIBET

TANIS D'OR

(sfa) bai f. 2007 ÉLEVÉE EN ILLE-ET-VILAINE -

M. HUBERT LEBRUN

par KANNAN (NL) (kwpn) et NAVAJOS D'OR (sfa)

par QUIDAM DE REVEL (sfa) et CHEYENNE D'OR (sfa)

par MUGUET DU MANOIR (sfa)

Mise à la reproduction en 2011

2014 ELFIE D'OR, (20 juin), f., bai - BSO +16 (0,34) BCC +4 (0,22)

par ELF D'OR (sfa) - Ile-et-Vilaine,

S.C.E.A. LEBRUN ECURIE D'OR

2016 Sans renseignement de L'ARC DE TRIOMPHE (DE) (old)

TANKA DU THELLE

(sfa) alezan 2007 ÉLEVÉE DANS L'OISE -

Mme ELYANE MASSELIN

par QREDO DE PAULSTRA (sfa) et GAGLIA DU THELLE (sfa)

par VOLCAN ROUGE (sfa) et JOLIE D'AUMONT (fsf)

par NEZ DE CUIR (*aa*)

Mise à la reproduction en 2014

2015 FYLKA DU THELLE, (13 avril), f., bai - BSO +8 (0,29)
par REVE DU PARADIS (sfb) - Oise, Mme ELYANE MASSELIN

2016 Sans renseignement de NOUMA D'AUZAY (sfa)

TANNHAUSER BLUE (sfa) gris 2007

ÉLEVÉE DANS LES ARDENNES - E.A.R.L. LEFEVRE ET FILS

par MR BLUE (NL) (kwpn) et FEE D'AZUR (sfa) par LAUDANUM (ps) et NOAILLES V (sfa) par ALME (sfa)

Mise à la reproduction en 2010

2014 EBONY BLACK, (16 mai), f., bai f. -
BSO +17 (0,34) BCC +11 (0,23) BDR +1 (0,26)
par L'ARC DE TRIOMPHE (DE) (old) - Ardennes,
E.A.R.L. LEFEVRE ET FILS

2015 FANTASME FEMININ, (12 juin), f., bai -
BSO +17 (0,34) BCC +11 (0,23) BDR +1 (0,26)
par L'ARC DE TRIOMPHE (DE) (old) - Ardennes,
E.A.R.L. LEFEVRE ET FILS

2016 Sans renseignement de ROCK'N ROLL SEMILLY (sfa)

TANS DES FONTAINES (sfb) alezan 2007 ÉLEVÉE DANS L'ORNE - M. AART ALBERTS

par NID D'AMOUR DE BUISSY (aa) et JANS DES FONTAINES (sfa)
par JUS DE POMME (BE) (bwp) et FIDJIE DU BIGOT (sfa)
par GALOUBET A (sfa)

Mise à la reproduction en 2009

2015 FLICKA DES CABANES, (27 avril), f., alezan - BSO +11 (0,30)
par VIGO D'ARSOUILLES (BE) (bwp) - Deux-Sèvres,
M. JEAN-FRANCOIS COURSAUD

2016 Sans renseignement de VAGABOND DE LA POMME (BE) (sbs)

TAORMINA DE LOUAN (sfa) bai 2007 ÉLEVÉE DANS LE NORD - Dr. PIERRE DOBBELAERE

par DAMIRO B (NL) (kwpn) et HISPEED DE LOUAN (sfa)
par ALFA D'ELLE (sfa) et ALMA DE LOUAN (sfa)

par FURY DE LA CENSE (sfa)

Mise à la reproduction en 2014

2015 FUN DU PAS ST MARTIN, (27 juin), m., bai cl -
BSO +16 (0,34) BCC +9 (0,22) par MYLORD CARTHAGO (sfa) -
Aisne, Mme MELANIE BLOT

TAORMINA DU SCUDO (sfa) bai 2007

ÉLEVÉE EN SEINE-MARITIME - M. MARC AGERT

par ARGENTINUS (DE) (han) et FRANCE DAVIERE (sfa)
par LE PLANTERO (sfa) et ROSE DAVIERE (sfa) par YELPANA (ps)

Mise à la reproduction en 2009

2015 FAKIR D'ALLOU, (20 mai), m., bai -
BSO +8 (0,34) BDR +2 (0,24) par CABDULA DU TILLARD (sfa) -
Loiret, E.A.R.L. ELEVAGE D' ALLOU

TAPASS noipan 2007 ÉLEVÉE DANS LES COTES D'ARMOR - M. JEROME REBOUL

par L'ARC DE TRIOMPHE (DE) (old) et COLETTA (DE) (han)
par CONTENDRO (DE) (holst) et GERONA (han)

par GARIBALDI II (DE) (han)

ISO 131 (12) JSO 5 BSO +20 (0,57) - Mise à la reproduction en 2011

2015 FAJTASS D'EMERAUD, (25 mai), m., bai f. - BSO +20 (0,36)
par VIGO D'ARSOUILLES (BE) (bwp) - Ille-et-Vilaine,
Haras D' EMERAUDE

FORNETT D'EMERAUDE, (2 juin), m., bai f. - BSO +23 (0,36)
par WINDOWS VH COSTERSVELD (BE) (bwp) - Ille-et-Vilaine,
Haras D' EMERAUDE

FREROT D'EMERAUDE, (26 mai), m., bai f. - BSO +20 (0,36)
par VIGO D'ARSOUILLES (BE) (bwp) - Ille-et-Vilaine,
Haras D' EMERAUDE

TAPILARCIA Z (BE) (z) bai f. 2010 ÉLEVÉE EN ALLEMAGNE - SEZ numéro 55658610 - M. PETER KRAPP

par DOLLAR DELA PIERRE (sfa) et PRAELUDIUM (DE) (bywbl)
par PILOT (westf) et GIBSY (bywbl) par GOYA (bywbl)

BSO +13 (0,49) - Mise à la reproduction en 2013

2015 FALCON DE RIVERLAND, (5 mai), m., souris - BSO +19 (0,32)
par VAGABOND DE LA POMME (BE) (sbs) - Charente,
S.C.E.A. RIVERLAND

2016 Sans renseignement de MONTENDER (NL) (kwpn)

TAQUINE LINE (sfb) baipie 2007 ÉLEVÉE EN DORDOGNE - Mme LYDIE CHASSAGNAC

par UTAH VAN ERPEKOM (GB) (aes) et EAU VIVE DE SAFRAY (sfa)
par NARCOS II (sfa) et NOCTURNE DU ROZEL (sfa)

par ST BRENDAN (GB) (ps)

Mise à la reproduction en 2009

2010 ARAPAHO DE LA VIOLLE, m. par IDEAL DE LA LOGE (sfa) -
Etalon

2015 FALCON DE LA VIOLLE, (13 mai), m., bai - BSO +7 (0,33)
par IDEAL DE LA LOGE (sfa) - Vosges,
M. HUGUES BONVALOT, Mme SANDRA PERINI
FAR WEST DE LA VIOLLE, (29 juin), m., baipie - BSO +8 (0,33)
par ORLANDO (BE) (bwp) - Vosges, Mme SANDRA PERINI,
M. HUGUES BONVALOT

2016 Sans renseignement de OGANO SITTE (BE) (sbs)

TAQUINE TAME (sfa) al bru 2007 ÉLEVÉE DANS LA MANCHE - M. S.N.C. BROHIER

par HELIOS DE LA COUR II (sfa) et FINE BOUCHE (sfa)
par LIEU DE RAMPAN (sfa) et TAMERVILLE (sfa) par KAYACK (sfa)

ISO 115 (11) BSO +11 (0,54) - Mise à la reproduction en 2011

2015 FILOU TAME, (23 avril), m., al bru - BSO +16 (0,27)
par ARMITAGES BOY (DE) (old) - Manche,
S.C.E.A. BROHIER DENIS

2016 Sans renseignement de WINDOWS VH COSTERSVELD (BE) (bwp)

TARA DE BURGO (sfb) al bru 2007 ÉLEVÉE DANS LE MORBIHAN - M. JEAN-PAUL SELS

par TRIOMPHE DE MUZE (BE) (bwp) et FEE D'OZ (sfa)
par KACHOU (sfa) et LAVANDIERE III (sfa) par STARTER (sfa)

BSO +2 (0,46) - Mise à la reproduction en 2012

2015 FLYER DE BURGO, (16 mai), m., al bru -
BSO +14 (0,36) BCC +9 (0,20) BDR +2 (0,23)
par KANNAN (NL) (kwpn) - Morbihan, M. JEAN-PAUL SELS

2016 Sans renseignement de VAGABOND DE LA POMME (BE) (sbs)

TARA D'ERMISSERIE (sfa) bai 2007 ÉLEVÉE DANS LA MANCHE - Mme ANTOINETTE COLARD

par DIAMANT DE SEMILLY (sfa) et FILLE D'ERMISSERIE (sfa)
par QUATSOUS (sfa) et TOLLEVASTAISE (sfa)

par GRAND VENEUR (sfa)

ISO 103 (12) BSO +11 (0,57) - Mise à la reproduction en 2014

2015 FEEL GOOD DE BELETRE, (12 avril), f., noipan -
BSO +13 (0,28) par UPSILON (aa) - Côtes-d'Armor,
M. ARNAUD MORIN

2016 Sans renseignement de VIVALDI DU SEIGNEUR (BE) (sbs)

TARA DU GRIPPEL (sfa) gris 2007

ÉLEVÉE DANS LES COTES D'ARMOR - M. MICHEL VASPART

par MR BLUE (NL) (kwpn) et BAHIA DE QUELEN (sfa)
par QUINIOU (sfa) et KISS ME FOLLE (sfa) par NIGHT AND DAY (ps)

BSO +12 (0,49) - Mise à la reproduction en 2012

2015 FIGARO DU GRIPPEL, (20 juillet), m., gris - BSO +16 (0,29)
par TRESOR (BE) (bwp) - Côtes-d'Armor, M. MICHEL VASPART,
Mme JOELLE VASPART

TARA FONTANEL (sfb) gris 2007 ÉLEVÉE EN DORDOGNE - Mme CHRISTINE ABADIE-GIEN

par CASSINI II (DE) (holst) et EPONINE DU DEFEY (sfa)
par LAUDANUM (ps) et TESS DU DEFEY (sfa) par URIEL (sfa)

BSO +4 (0,51) - Mise à la reproduction en 2010

2015 FIRST CLASS TO HEAVEN, (24 avril), m., gris -
BSO +10 (0,25) par VON CHACCO IXE - Haut-Rhin,
Mme OLIVIA KRIEWETH, M. GILLES WILLEMANN

2016 Sans renseignement de CATCHAR MAIL

TARATINA DE LA POMME (sfa) bai 2007

ÉLEVÉE DANS LE CALVADOS - M. GEERT BAERTSOEN

par CANTURO (DE) (holst) et NAIS DE LA POMME (sfa)
par DARCO (BE) (bwp) et FRAGANCE DE CHALUS (sfa)

par JALISCO B (sfa)

ISO 127 (12) JSO 5 BSO +20 (0,60) - Mise à la reproduction en 2014

2015 FRANAGANNE DE LEVAUX, (11 juillet), m., bai
par NERVOSO (sfa) - Vosges, M. JULIEN COVINI

2016 Sans renseignement de NUMBER ONE D'ISO (sfa)

Sans renseignement de NUMBER ONE D'ISO (sfa)

Sans renseignement de BENTLEY VD HEFFINCK (BE) (bwp)

Sans renseignement de BENTLEY VD HEFFINCK (BE) (bwp)

TARENTULE DE BRENUS (sfb) bai f. 2007

ÉLEVÉE DANS LA MANCHE - M. DAVID DELAJARRAUD et

Dr. Vét. HELENE DELAJARRAUD TAUVENT

par ARS VIVENDI (DE) (holst) et GIROLLE D'AUZAY (sfa)
par ARR A D'AUZAY (sfa) et PIPERAZINE LALEU (sfa)

par LAUDANUM (ps)

Mise à la reproduction en 2011

2015 FUNAMBULE DE BRENUS, (3 mai), m., noipan -
BSO +11 (0,32) par CANTURO (DE) (holst) - Manche,
M. DAVID DELAJARRAUD,
Dr. Vét. HELENE DELAJARRAUD TAUVENT

TARFA ALIA (sfb) bai 2007 ÉLEVÉE DANS L'ORNE - Société ALIA

par LORD Z (DE) (holst) et LUCINDA (sfa) par ADELFOF (BR) (fsf)
et GERBOISE (sfa) par RIVAGE DU PONCEL (sfa)

Mise à la reproduction en 2010

2015 FIESTA DE BRENIL, (10 juin), f., bai - BSO +18 (0,28)
par VAGABOND DE LA POMME (BE) (sbs) - Seine-et-Marne,
M. THIERRY DE MONTALEMBERT

TARTANE PIRONNIERE

(sfa) bai 2007 ÉLEVÉE EN VENDEE -
Mme MARTINE CANTETEAU et M. JEAN-MARIE CANTETEAU
par CONCORDE (NL) (kwpn) et JUNON DE QUINCY (sfa)
par VERT ET ROUGE (sfa) et QUINCY PIRONNIERE (sfa)
par HURLEVENT (sfa)

ISO 112 (11) **BSO** +14 (0,54) - Mise à la reproduction en 2012

2015 **FANFARINE PIRONNIERE**, (20 mai), f., gris - BSO +15 (0,27)
par UPSILON (aa) - Vendée, Mme MARTINE CANTETEAU,
M. JEAN-MARIE CANTETEAU

2016 Sans renseignement de VICTORHUGO BOISMARGOT

TARTINE DES FALAISES

(sfa) bai 2007
ÉLEVÉE DANS LA SOMME - M. DIDIER DUPAYS

par LINOU DU TOURTEL (sfa) et NOISETTE DES FALAISES (sfa)
par DAUPHIN D'HELBY (sfa) et UTICA DES FALAISES (sfa)
par HUSABY (sfa)

Mise à la reproduction en 2012

2015 **FINAUD DES FALAISES**, (30 mai), m., bai - BSO +7 (0,29)
par MARLOU DES ETISSES (sfa) - Somme, M. DIDIER DUPAYS

TAWANA

(ac) bai 2007 ÉLEVÉE DANS LA MANCHE -
M. JEAN-CLAUDE BELLEE et Mme JACQUELINE BELLEE

par SILVER RAINBOW (GB) (ps) et LAKINGDRESS (ac)
par DRESS PARADE (IE) (ps) et HIRLANDE par KING'S ROAD (ps)
Mise à la reproduction en 2011

2015 **FLIPOUILL**, (18 mai), m., bai - BSO +4 (0,23)

par UP TO YOU (sfa) - Manche, M. JEAN-CLAUDE BELLEE,
Mme JACQUELINE BELLEE

TAYMOON DE LENZVILLER

(sfa) noipan 2007
ÉLEVÉE DANS LA MOSELLE - M. JEAN-PAUL REIN

par KANNAN (NL) (kwpn) et JADE DE LENZVILLER (sfa)
par QUEL TYPE D'ELLE (sfa) et URALINE II (sfa)
par OR DE CROUPTON (sfa)

BSO +1 (0,54) - Mise à la reproduction en 2011

2012 CUMANO DE LENZVILLER, m.
par ENSOR VAN DE HEFFINCK (BE) (bwp) - Etalon

2015 **FLYMOON DE LENZVILLER**, (8 juillet), f., bai - BSO +12 (0,28)
par VINCY DU GUE - Moselle, M. JEAN-PAUL REIN

TAZMANIE

(sfb) alezan 2007 ÉLEVÉE EN SEINE-MARITIME -
M. GREGORY HENNON

par CAPTAIN PAUL (DE) (han) et HAITI FLOREVAL (sfa)
par NARCOS II (sfa) et RANGUIROA (sfa) par DUC DE FERCE (ps)
ISO 110 (12) **BSO** +3 (0,55) - Mise à la reproduction en 2014

2015 **FETICHE DE DIM**, (22 mars), m., alezan - BSO +12 (0,28)
par QUARTZ ROUGE (sfa) - Yvelines,
E.A.R.L. HARAS DU FRANÇ MOREAU

2016 Sans renseignement de ULTRA Z (BE) (z)

TCHABANE

(sfa) al cui 2007 ÉLEVÉE DANS LE MAINE-ET-LOIRE -
M. JEAN-PIERRE VAUCHER et M. JEAN GEORGES MALLET

par DIAMANT DE SEMILLY (sfa) et ALIENOR (sfa) par J'T'ADORE (sfa)
et NASARDE DU CELLIER (sfa) par DOUBLE ESPOIR (sfa)
BSO +16 (0,41) - Mise à la reproduction en 2011

2015 **FIDGET GABANA**, (13 mars), f., bai
par TORNESCH (NL) (kwpn) - Maine-et-Loire,
M. JEAN-PIERRE VAUCHER,
Mme CATHERINE VAUCHER LOYSEL

2016 Sans renseignement de TORNESCH (NL) (kwpn)

TCHIN DE KREISKER

(sfa) bai 2007 ÉLEVÉE DANS LE FINISTERE -
S.C.E.A. ELEVAGE DE KREISKER

par CHIN CHIN (DE) (holst) et PRALINE DE KREISKER (sfa)
par DIAMANT DE SEMILLY (sfa) et JIFRANE DE CHALUSSE (sfa)
par PAPILLON ROUGE (sfa)

Mise à la reproduction en 2010

2015 **FORT LADY DU TERRAL**, (20 mai), f., bai - BSO +17 (0,30)
par QUANTUM (DE) (holst) - Aveyron, G.A.E.C. DU TERRAL

2016 Sans renseignement de URANO DE CARTIGNY (sfa)

TCHINTCHIN BERENCE

(sfa) bai 2007
ÉLEVÉE DANS LA MANCHE - M. JEAN-CLAUDE BERARD

par NIDOR PLATIERE (sfa) et JOIE BERENCE (sfa)
par QREDO DE PAULSTRA (sfa) et JOIE A (sfa)
par AMOUR DU BOIS (sfa)

ISO 110 (11) **BSO** +7 (0,52) - Mise à la reproduction en 2013

2014 **ETSUKO BERENCE**, (30 avril), f., bai - BSO +13 (0,35)
par MOZART DES HAYETTES (BE) (sbs) - Manche,
M. JEAN-CLAUDE BERARD

2016 Sans renseignement de ULMAR MAIL (sfa)

TEA DE LA BRUYERE

(sfa) bai 2007 ÉLEVÉE DANS LE CALVADOS -
M. CHRISTIAN MARIETTE et Mme NICOLE MARIETTE

par ONCLE POL (sfa) et LILA DE LA BRUYERE (sfa)
par UMOUR DU FÉNAUD (sfa) et HIFI DE LA BRUYERE (sfa)
par ATTILA III (IT) (sfa)

Mise à la reproduction en 2010

2015 **FENTO DES FONTAINES**, (5 mai), m., bai - BSO +11 (0,22)
par ADZARO DE L'ABBAYE - Manche, M. ALAIN GANDON

TEA TIME SEMILLY

(sfa) bai 2007 ÉLEVÉE DANS LA MANCHE -
M. RICHARD LEVALLOIS

par QUAPRICE BOIMARGOT QUINCY (DE) (holst)
et AZALEE DE MAI II (sfa) par MUGUET DU MANOIR (sfa)
et FLEUR DE MAI (sfa) par QUASTOR (sfa)

ISO 121 (12) **JSO** 4 **BSO** +14 (0,58) - Mise à la reproduction en 2013

2015 **FELICITY SEMILLY**, (17 mars), f., bai -
BSO +20 (0,39) BCC +13 (0,24) BDR +2 (0,27)
par KANNAN (NL) (kwpn) - Manche, M. RICHARD LEVALLOIS

2016 Sans renseignement de DIAMANT DE SEMILLY (sfa)

TEAM DE KREISKER

(sfa) bai 2007 ÉLEVÉE DANS LE FINISTERE -
S.C.E.A. ELEVAGE DE KREISKER

par CONTENDRO (DE) (holst) et BRISEIS D'HELBY (sfa)
par LAUDANUM (ps) et NIKA DU NEVADA (sfa) par ECUYER I (sfa)
BSO +17 (0,41) - Mise à la reproduction en 2010

2015 **FEDOR DE KREISKER**, (17 septembre), m., bai -
BSO +21 (0,30) par VAGABOND DE LA POMME (BE) (sbs) -
Finistère, S.C.E.A. ELEVAGE DE KREISKER

FIGARI DE KREISKER, (15 juin), f., bai -
BSO +23 (0,35) BCC +12 (0,21) BDR +3 (0,25)
par DIAMANT DE SEMILLY (sfa) - Finistère,
S.C.E.A. ELEVAGE DE KREISKER

2016 Sans renseignement de DIAMANT DE SEMILLY (sfa)

Sans renseignement de DIAMANT DE SEMILLY (sfa)
Sans renseignement de VAGABOND DE LA POMME (BE) (sbs)
Sans renseignement de VAGABOND DE LA POMME (BE) (sbs)

TEASY GIRL DE ROXA

(sfa) bai 2007 ÉLEVÉE DANS LE GARD -
Mme MARLENE JARROUSSE

par EASY BOY (sfa) et KALINKA DIVA DE ROXA (sfa)
par BOUFFON DU MURIER (sfa) et ROXANE DU TAUZIA (sfa)
par DUNLY (*aa*)

Mise à la reproduction en 2014

2015 **FANTEASY GIRL DE ROXA**, (22 avril), f., noipan -
BSO +15 (0,32) BDR +6 (0,21) par CONTENDRO (DE) (holst) -
Gard, Mme MARLENE JARROUSSE

2016 Sans renseignement de QUINTERO (DE) (holst)

TEBELLE DE CHANAY

(sfa) alezan 2007 ÉLEVÉE DANS L'AIN -
M. FABRICE RICHE

par IGOR DES FONTENIS (sfa) et LUTINE DE CHANAY (sfa)
par DINO DE DAMPIERRE (sfa) et FLAMME DE CHANAY (sfa)
par TOLBIAC DES HALLES (sfa)

ISO 104 (13) - Mise à la reproduction en 2014

2015 **FILAEE**, (21 avril), f., alezan - BSO +12 (0,28)
par CASALL DE FUYSSIEUX Z (BE) (z) - Ain,
M. PASCAL SCHARLY

TECHNIQUE DE LAUME

(sfa) gris 2007
ÉLEVÉE DANS LA MANCHE - G.A.E.C. DE L'AUMERAIE

par MR BLUE (NL) (kwpn) et LYS DE LAUME (sfa)
par CACAO COURCELLE (sfa) et SOUMISE DU MANOIR (sfa)
par IVEDAY

ISO 113 (12) **BSO** +16 (0,56) - Mise à la reproduction en 2012

2015 **FEELING LONGANE**, (5 mars), m., bai - BSO +22 (0,28)
par SAFARI D'AUGE (sfa) - Manche, M. CHRISTIAN MOREL

2016 Sans renseignement de BENTLEY VD HEFFINCK (BE) (bwp)

TECLA DU JARDIN

(sfb) bai 2007
ÉLEVÉE EN MEURTHE-ET-MOSELLE - M. NICOLAS PARGON

par FANGO IN BLUE (aa) et PIERINA DU JARDIN (sfa)
par EFLE DE B'NEVILLE (sfa) et GILDA DU JARDIN (sfa)
par REX D'ARMANVILLE (sfa)

Mise à la reproduction en 2010

2014 **EKOGENE DESTANRIERS**, (22 mars), m., bai - BSO +3 (0,33)
par ECHOGENE LATOUR (sfa) - Vosges,
M. JEAN-FRANCOIS THOMAS

2016 Sans renseignement de QUOOL DU BOIS MARGOT (sfb)

TEGEE DU MEZEL

(sfa) alezan 2007
ÉLEVÉE EN MEURTHE-ET-MOSELLE - M. LUCIEN HECHT

par EASY BOY (sfa) et EGEE DU MEZEL (sfa)
par TENOR DE CONDE (sfa) et KALLASTE (sfa) par CAFE CREME (sfa)
BSO +8 (0,43) - Mise à la reproduction en 2009

2015 **FARAMIR DU MEZEL**, (24 février), m., alezan - BSO +14 (0,26)
par MALOUBET DE PLEVILLE (sfa) - Meurthe-et-Moselle,
M. LUCIEN HECHT

2016 Sans renseignement de MALOUBET DE PLEVILLE (sfa)

TEKILA DE MARNIERE

(sfa) bai 2007 ÉLEVÉE EN HAUTE-SAONE -
M. DAVID GONY

par OPIUM DE COQUERIE (sfa) et NOURA DES CHARMES (sfa)
par ALLEGRETO (sfa) et JOANA DES CHARMES (sfa)
par HAND IN GLOVE (US) (ps)

ISO 118 (11) JSO 4 BSO +17 (0,50) - Mise à la reproduction en 2011
2015 FIDJI DU CHARME, (12 juin), f., bai f. - BSO +15 (0,27)
 par USADOR DU ROUET - Territoire-de-Belfort,
 M. YOAN BOURQUIN

TELDAME DE LA NUTRIA (MX) (oes) al bru 2007

ÉLEVÉE AU MEXIQUE - SBLs numéro 34107001 - M. JUAN ROMERO HUXLEY
 par CARTHAGO (DE) (holst) et FELDAM DE BLONDEL (sfa)
 par QUIDAM DE REVEL (sfa) et PHEdra RATELIERE (sfa)
 par BELPHEGOR IV (sfa)

ISO 138 (15) BSO +25 (0,60) - Mise à la reproduction en 2013

2015 FEDRA D'AUBIGNY, (30 juillet), f., bai - BSO +26 (0,30)
 par URANO DE CARTIGNY (sfa) - Loire,
 Dr. Vét. PIERRE VALETTE

FELDAME D'AUBIGNY, (22 juin), f., al bru - BSO +20 (0,30)
 par CARUSSO LS (MX) (cdm) - Loire,
 Dr. Vét. PIERRE VALETTE

2016 Sans renseignement de VAGABOND DE LA POMME (BE) (sbs)
 Sans renseignement de VAGABOND DE LA POMME (BE) (sbs)
 Sans renseignement de THUNDER VAN DE ZUUTHOEVE (BE)
 (bwp)

Sans renseignement de THUNDER VAN DE ZUUTHOEVE (BE)
 (bwp)

Sans renseignement de ARLEM ANDALOU

Sans renseignement de ARLEM ANDALOU

Sans renseignement de OGRION DES CHAMPS (sfa)

Sans renseignement de OGRION DES CHAMPS (sfa)

Sans renseignement de CARUSSO LS (MX) (cdm)

Sans renseignement de CARUSSO LS (MX) (cdm)

TELIA DE QUELENNEC (sfa) alezan 2007

ÉLEVÉE DANS LE FINISTÈRE - E.A.R.L. LE BERRE

par IDOLE DE QUELENNEC (sfa) et HOMBELLA D'OR (sfa)

par SAPHIR ROUGE II (sfa) et OMBELLA D'OR (sfa)

par IMAM D'OR (sfa)

ISO 108 (13) BSO +3 (0,58) - Mise à la reproduction en 2014

2015 FUGEES DE KERVEN, (25 avril), m., bai - BSO +9 (0,30)

par TOP GUN SEMILLY (sfa) - Finistère,
 Mme AURORE BOURGEOIS

TELLINE DU FRAIGNEAU (aacr) gris 2007

ÉLEVÉE EN CHARENTE-MARITIME - JUMENTERIE DU FRAIGNEAU

par HERMES D'AUTHIEUX (ac) et D'IFRANE CHALUSSE (sfa)

par GALOUBET A (sfa) et IFRANE (*ac*)

par CHATEAU DU DIABLE (ps)

BSO +10 (0,41) - Mise à la reproduction en 2010

2015 FAIDON DE VIE, (30 mars), m., bai -

BSO +19 (0,35) BCC +9 (0,23)

par DIAMANT DE SEMILLY (sfa) - Manche,

M. JEAN-CHRISTOPHE BESSON

2016 Sans renseignement de BALOUBET DU ROUET (sfa)

TELLQUEL DU RONDEAU (sfb) bai 2007

ÉLEVÉE DANS LA NIEVRE - Dr. HUBERT MONTOILLE et M. MARC MONTOILLE

par TREASURE Z (BE) (z) et MADARCO DE CIGOGNE (sfa)

par DARCO (BE) (bwp) et DIVA DE CIGOGNE (sfa) par IF DE MERZE

ISO 119 (12) JSO 5 BSO +14 (0,54) - Mise à la reproduction en 2013

2015 FILIPPE DU RONDEAU, (14 août), m., bai - BSO +12 (0,27)

par UN CAPRICE DECHALUSSE (sfa) - Nièvre,

Dr. HUBERT MONTOILLE

TELMA DU FAUBOURG (sfa) gris 2007 ÉLEVÉE DANS LA MEUSE -

Mme PATRICIA RAPPE

par OPIUM DE TALMA (sfa) et DANSEUSE DE FEU (sfa)

par QUIDAM DU LORAUULT (sfa) et QUERELLE DE FEU (sfb)

par FEU DU CIEL (sfa)

Mise à la reproduction en 2010

2015 FEU DU FAUBOURG, (2 juin), m., alezan - BSO +9 (0,23)

par TRESOR DE VIRTON (BE) (sfb) - Meuse,

Mme PATRICIA RAPPE

TELMIA DU PLESSIS (sfa) alezan 2007

ÉLEVÉE DANS LE CALVADOS - M. ANDRE CHENU et Mme ANNICK CHENU

par OPIUM DE TALMA (sfa) et ELITE DU PLESSIS (sfa)

par VOLTIGEUR DU BOIS (sfa) et BOURREE (sfa) par NICKEL (*aa*)

ISO 131 (13) JSO 6 BSO +11 (0,58) - Mise à la reproduction en 2014

2015 FINCA DU PLESSIS, (22 février), f., alezan - BSO +18 (0,34)

par VAGABOND DE LA POMME (BE) (sbs) - Calvados,

M. ANDRE CHENU, Mme ANNICK CHENU

2016 Sans renseignement de UPSILON (aa)

TELSTAR DE SULLY (sfa) bai 2007 ÉLEVÉE DANS LE CALVADOS -

Mme NELLY DENOLLE

par DOLLAR DELA PIERRE (sfa) et HIPPIE CHERIE (sfa)

par NARCOS II (sfa) et WELL DONE GIRL (US) (ps)

par KEY TO THE MINT (US) (ps)

ISO 115 (11) BSO +9 (0,56) - Mise à la reproduction en 2012

2015 FILIPPINE DES EMBRUNS, (15 mars), f., bai - BSO +14 (0,29)

par TAXI DRIVER (sfa) - Sarthe, M. SAMUEL LEPAGNEUL

2016 Sans renseignement de VAGABOND DE LA POMME (BE) (sbs)

TEMPETE DE VAINS (sfa) bai 2007 ÉLEVÉE DANS LA MANCHE -

S.C.E.A. HARAS DU FOUGERAY

par ALLEGRETO (sfa) et HOULE DE BALME (sfa) par NARCOS II (sfa)

et KAABA DE LOUPPY (sfa) par CALIN DU MANOIR (sfa)

ISO 122 (12) BSO +14 (0,56) - Mise à la reproduction en 2010

2015 FRIMA DE VAINS, (3 juin), m., alezan - BSO +17 (0,35)

par VIGO D'ARSOUILLES (BE) (bwp) - Manche,

M. CHRISTIAN BIHL

2016 Sans renseignement de QUERLYBET HERO (BE) (sbs)

TENDRESSE D'OR (sfa) bai 2007 ÉLEVÉE EN ILLE-ET-VILAINE -

M. ALBERT LEBRUN

par EASY BOY (sfa) et JOUVENCELLE D'OR (sfa) par ELF D'OR (sfa)

et MANE D'OR (sfa) par QUASTOR (sfa)

Mise à la reproduction en 2011

2014 ELDORADO D'OR, (25 juillet), m., bai f. - BSO +13 (0,23)

par UNIVERS D'OR - Ille-et-Vilaine,

S.C.E.A. LEBRUN ECURIE D'OR

2016 Sans renseignement de UNIVERS D'OR et de SEABEA SWEET

D'OR (sfa)

TENECY DES MERVEILLES (sfa) gris 2007

ÉLEVÉE DANS LE LOT - Mme KARINE CADOUX et M. CHRISTIAN CADOUX

par NARTAGO (sfa) et IRYS DE CHASNAY (sfa)

par RIVAGE DU PONCEL (sfa) et AMENDINE II (sfa)

par QUIDAM DE REVEL (sfa)

Mise à la reproduction en 2012

2015 FILAE DE L'OBIT, (10 juin), f., alezan -

BSO +17 (0,34) BCC +10 (0,21) BDR +2 (0,24)

par KANNAN (NL) (kwpn) - Aude, M. ERIC RACAUD

TENETIE MARGOT (sfa) alezan 2007 ÉLEVÉE DANS LA LOIRE -

S.C.E.A. ELEVAGE MARGOT

par GLAMOUR MARGOT (sfa) et VENETIE DU HIL (sfa)

par NATIF DE CORDAY (sfa) et KALINE DU PALIS (sfa)

par STARTER (sfa)

Mise à la reproduction en 2012

2015 FALL INLOVE MARGOT, (12 mai), f., alezan

par CANABIS Z (DE) (holst) - Loire, M. JEROME JOLY

TENTATION DE BEAUVOIR (sfa) bai f. 2007

ÉLEVÉE DANS LA VIENNE - S.A.R.L. GIRAUD ERIC

par FETICHE DU PAS (sfa) et GLAMOUR DU PRIEURE (sfa)

par EPSOM (aa) et PIROUETTE V (sfa) par FURY DE LA CENSE (sfa)

Mise à la reproduction en 2012

2015 FLAMME DE BEAUVOIR, (24 mai), f., noipan -

BSO +5 (0,34) BCC +5 (0,20)

par DRAKKAR DES HUTINS (sfa) - Vienne,

S.A.R.L. GIRAUD ERIC

TENTATION DE CHARME (sfa) bai 2007 ÉLEVÉE DANS L'ORNE -

LES HARAS NATIONAUX

par JENNY DE LA CENSE (sfa) et GAIA DU MOULIN (sfa)

par UZELIEN (sfa) et GEISHA C (sfa) par BRILLOSO (sfa)

ISO 112 (12) BSO +6 (0,55) - Mise à la reproduction en 2013

2015 FANTASIA DU PIN, (2 mai), f., bai - BSO +13 (0,37)

par PADOCK DU PLESSIS (sfa) - Orne,

INSTITUT FRANCAIS DU CHEVAL ET DE L'EQUITATION

2016 Sans renseignement de BALKO D'ELLE

TENTATION DU HALAGE (sfa) alezan 2007

ÉLEVÉE EN MAYENNE - E.A.R.L. HARAS DU HALAGE

par ALLEGRETO (sfa) et HELICE DU HALAGE (sfa)

par ARRA D'AUZAY (sfa) et NOUKA IV (sfa)

par Foudre DE GUERRE (sfa)

Mise à la reproduction en 2014

2015 FELLINI DE LA LEZIERE, (30 juin), m., bai -

BSO +12 (0,31) BDR +6 (0,23) par CONTENDRO (DE) (holst) -

Mayenne, Mme CAMILLA OHMAN

TENTATRICE (sfa) bai 2007 ÉLEVÉE EN CHARENTE -

S.A.R.L. COGEMAR ECURIE DU PRELAT

par ELAN DE LA COUR (sfa) et ETOILE DU THEIL II (sfa)

par ULIOR DES ISLES (sfa) et NUIT DE LA COMTEE (sfa)

par SURIOSO (sfa)

BSO +6 (0,42) - Mise à la reproduction en 2010

2015 FERPLAY DE BIELS, (25 mai), m., baicer - BSO +11 (0,34)

par CANTURO (DE) (holst) - Haute-Garonne,

Mme HELENE BOUDET

TENUE DU HAMEL

(sfa) alezan 2007 ÉLEVÉE DANS LA MANCHE -
Mme CHANTAL ROBIN
par LE TOT DE SEMILLY (sfa) et ISTRIDE DU HAMEL (sfa)
par NIGHT FEVER DU DON (sfa) et ISTRIDE (sfa)
par CALMAR DU PONCEL (sfa)
Mise à la reproduction en 2012

2015 FERRARI DU HAMEL, (6 avril), f., noipan
par CONTENTRO (DE) (holst) - Manche,
Mme CHANTAL ROBIN, Mme SOPHIE CLEMENT-ROBIN
2016 Sans renseignement de UP TO YOU (sfa) et de UN DIAMANT
DES FORETS (sfa)

TEQUILA DE RETZ

(sfb) bai 2007 ÉLEVÉE DANS L'AISNE -
M. SEBASTIEN CARRE

par IMPREVU DE LA COUR (sfa) et LAKHSMI D'ISQUES (tf)
par SWING (tf) et BETTY D'HURTEBISE (tf)
par NANS DU BEAUVOISIN (tf)
Mise à la reproduction en 2014

2015 FOLLY D'O, (23 juin), f., bai - BSO +1 (0,22)
par LUC DES BRUYERES (sfa) - Aisne,
Mme NATHALIE DURAND
2016 Sans renseignement de TAXI DRIVER (sfa)

TEQUILA DES HAYETTES

(sfa) bai 2007 ÉLEVÉE DANS L'EURE -
Haras DES HAYETTES

par QUARTZ ADELHEID Z (BE) (z) et OBONNY DES HAYETTES (sfa)
par BANBOULA DU THOT (sfa) et ALBONNIE (DE) (han)
par ALME (sfa)
Mise à la reproduction en 2009

2015 FOLIE DE RIVERLAND, (6 mai), f., al bru - BSO +14 (0,31)
par JADIS DE TOSCANE (sfa) - Charente, S.C.E.A. RIVERLAND
2016 Sans renseignement de VAGABOND DE LA POMME (BE) (sbs)

TEQUILA D'HERRANET

(aa) bai 2007 ÉLEVÉE DANS LE GERS -
M. JACQUES HAMEL

par EXOCET DE CERAN (aa) et VOLTIGE DHERRANET' (aa)
par FOL VENT (aa) et GAZELLE par AIGLOVAN (aa)
Mise à la reproduction en 2010

2015 Naissance déclarée (31 mars), f., alezan BSO +9 (0,31)
par ROMANDO DE L'ABBAYE (sfa) - Tarn,
ASS. DE GESTION L.A.P. DE TOUSCAYRATS
2016 Sans renseignement de DASWAM (*aa*)

TEQUILA DU TULIPIER

(sfb) alezan 2007
ÉLEVÉE DANS LE CALVADOS - M. JEAN-FRANCOIS FONLUPT

par DJALISCO DU GUET (sfa) et VEGA DE MOUTIERS (sfb)
par IMRE DE CHALEZAC (sfa) et REA (cs) par ULIN (sfa)
Mise à la reproduction en 2014

2015 FLICKA DU TULIPIER, (20 mai), f., alezan - BSO +11 (0,38)
par OGRION DES CHAMPS (sfa) - Calvados,
M. JEAN-FRANCOIS FONLUPT

TEQUILA VERTE

(sfa) rouan 2007 ÉLEVÉE EN SEINE-ET-MARNE -
M. PHILIPPE MAUBAN

par OPIUM DE TALMA (sfa) et QUALITE VERTE (sfa)
par CALVARO (DE) (holst) et RAINETTE VERTE (sfa)
par JALISCO B (sfa)

ISO 113 (12) **BSO** +4 (0,56) - Mise à la reproduction en 2014
2015 FASHION LIGHTS, (28 avril), f., bai - BSO +12 (0,35)
par VIGO D'ARSOUILLES (BE) (bwp) - Oise,
M. FLORIAN PECILE

TEQUILLA DES FAMENNES (BE)

(sbs) bai f. 2003
ÉLEVÉE EN BELGIQUE - SBS numéro 0 - M. DANIEL MORENVILLE

par ABANOS (old) et GLORIOUSA (old) par ROHDIAMANT (DE) (old)
et GLORIOUS (DE) (old) par GLORIEUX (old)
Mise à la reproduction en 2012

2014 ELFIE, (30 juin), f., bai - BDR +21 (0,28)
par SANDREO (NL) (kwpn) - Deux-Sèvres,
M. GUY NOEL GANNE
2016 Sans renseignement de AZABACHE CP (ES) (pre)

TESS DE BAYSSAN

(sfa) bai 2007 ÉLEVÉE EN HAUTE-VIENNE -
Mme CHRISTIANE PALMIE

par QUICK STAR (sfa) et GAPACHE D'ADRIERS (sfa)
par APACHE D'ADRIERS (sfa) et BETSY D'ADRIERS (sfa)
par MUGUET DU MANOIR (sfa)

ISO 116 (13) **BSO** +21 (0,58) - Mise à la reproduction en 2010
2015 FLEURIDE DE BAYSSAN, (11 juin), f., bai -
BSO +21 (0,37) BDR +4 (0,22) par CONTENTRO (DE) (holst) -
Hérault, Mme CHRISTIANE PALMIE

TESS DE LEGENDE

(sfa) bai f. 2007 ÉLEVÉE DANS L'ORNE -
Mme GHISLAINE GIGOT

par JAGUAR MAIL (sfa) et THEISS II (sfa) par TAMIRAN (US) (ps)
et EBLOUISSANTE (sfa) par TER SOYER (sfa)
Mise à la reproduction en 2013

2015 FELINE CAT FIDJIS, (27 mai), f., noipan
par MIGHTY MAGIC (DE) (holst) - Orne, S.C.E.A. FIDJIS
2016 Sans renseignement de HERMES D'AUTHIEUX (ac)

TESS DE ROLONDE

(sfa) bai f. 2007 ÉLEVÉE DANS LA MANCHE -
M. ANDRE FERON

par MURIESCO DU COTENTIN (sfa) et DARLING DE ROLONDE (sfa)
par LE PLANTERO (sfa) et TESS DE ROLONDE (sfa) par KAYACK (sfa)
ISO 111 (12) **BSO** +9 (0,53) - Mise à la reproduction en 2014

2015 FEEDBACK NOK, (10 mai), m., bai f. - BSO +15 (0,32)
par QUID DE TALMA (sfa) - Calvados, M. HUGUES MOUFFLET

TESS D'ERMISSE

(sfa) bai 2007 ÉLEVÉE DANS LA MANCHE -
Mme CATHERINE LE BRUN

par DIAMANT DE SEMILLY (sfa) et GAMME D'ERMISSE (sfa)
par COUNT IVOR (US) (ps) et HELA DE SAINTHO (sfa)
par TANAEL (sfa)

ISO 140 (13) **JSO** 6 **BSO** +23 (0,59) - Mise à la reproduction en 2013
2015 FAUVE D'ERMISSE, (1 juin), f., bai - BSO +20 (0,38)
par CANTURO (DE) (holst) - Manche,
Mme CATHERINE LE BRUN

2016 Sans renseignement de BELLA BALOUBET (DE) (holst)

TESS VAL DE MAI

(sfa) bai 2007 ÉLEVÉE DANS LA SOMME -
M. JEAN-FRANCOIS DECAMP

par QUICK STAR (sfa) et JOLIE FLEUR DE LAUME (sfa)
par ROSIRE (sfa) et COMPAGNIE LONGANES (sfa)
par TENOR DE LA COUR (sfa)

ISO 113 (11) **BSO** +19 (0,57) - Mise à la reproduction en 2012

2015 FANNIE DU LIROT, (4 juin), f., bai -
BSO +22 (0,39) BCC +11 (0,23) par KANNAN (NL) (kwpn) -
Manche, E.A.R.L. CENTRE EQUESTRE DE PIROU

2016 Sans renseignement de CATCHAR MAIL
Sans renseignement de CATCHAR MAIL
Sans renseignement de OGRION DES CHAMPS (sfa)
Sans renseignement de OGRION DES CHAMPS (sfa)

TESSY DU COTTAGE

(sfa) alezan 2007
ÉLEVÉE DANS LE FINISTERE - M. FRANCK FERTEL

par VOLCHEBNIK (SU) (fsf) et CAPRICE DES FORETS (sfa)
par MATADOR DU BOIS (sfa) et NUANCE BRUNE (sfa)
par UKASE (sfa)

Mise à la reproduction en 2014

2015 FALINKA DU CANTEL, (8 mai), f., al bru - BSO +2 (0,34)
par APACHE D'ADRIERS (sfa) - Côtes-d'Armor,
Mme AGATHE GUDERZO

TESTAROSSA BREIL

(sfa) bai 2007 ÉLEVÉE DANS LA MANCHE -
M. OLIVIER DOMERGUE

par OSIRIS D'ORION (sfa) et BUGATI DES MESNILS (sfa)
par HOSPODAR (sfa) et OSTINE IV (sfa) par BENROY (GB) (ps)
Mise à la reproduction en 2012

2015 FLORA DU BREIL, (26 avril), f., alezan - BSO +13 (0,31)
par VIGO D'ARSOUILLES (BE) (bwp) - Manche,
E.A.R.L. LES ECURIES DU BREIL

TESTAROSSA DE ROSET

(sfa) alezan 2007
ÉLEVÉE DANS LE DOUBS - M. ROLAND BULLOZ

par BOLERO DE BRECEY (sfa) et ERMES DE ROSET (sfa)
par UPSALIN IV (sfa) et NANOU DU PRAGE (ps)
par LE CHALUSSEY (ps)

ISO 122 (12) **JSO** 5 **BSO** +4 (0,55) - Mise à la reproduction en 2013

2015 FEE D'ELIE, (31 mars), f., bai - BSO +12 (0,26)
par BACCHUS ST LOIS - Doubs, M. ROLAND BULLOZ
2016 Vide de UPSILON (aa) et de TOLDO DU BANNEY (sfb)

TETHYS DE CHATELUI

(sfb) bai 2007

ÉLEVÉE DANS LES YVELINES - S.C.E.A. FERME DE CHATELUI
par QUIDAM DE REVEL (sfa) et RAZZIA LATOUR (DE) (holst)
par CONTENDER (DE) (holst) et LA CHINETT' (holst)
par COMEFEST' (DK) (ps)

Mise à la reproduction en 2012

2015 FLOYD DE CHATELUI, (6 avril), m., bai f. -
BSO +20 (0,34) BCC +12 (0,24) BDR +1 (0,27)
par DIAMANT DE SEMILLY (sfa) - Yvelines,
S.C.E.A. FERME DE CHATELUI

TEXANS DU HAUT

(sfa) noipan 2007 ÉLEVÉE EN ILLE-ET-VILAINE -
M. ALEXANDRE JARDIN

par DOLLAR DU MURIER (sfa) et LIBERTA (sfa)
par EPEHEBE FOR EVER (sfa) et ELANE (sfa) par ELF III (sfa)
Mise à la reproduction en 2011

2015 FIDIS L'AISSY, (19 juin), f., bai - BSO +20 (0,34) BCC +9 (0,23)
par DIAMANT DE SEMILLY (sfa) - Manche,
E.U.R.L. CHEVALORISATION LE CHANOINE PHILIPPE

2016 Sans renseignement de DIAMANT DE SEMILLY (sfa)

THAÏLANDE DE BERT (sfa) bai 2007 ÉLEVÉE DANS L'ALLIER -

M. FRANCK ARPENTINIER

par IDEM DE B'NEVILLE (sfa) et JADE DU TROUCLET (sfa)

par ALLEGRETO (sfa) et ALEANE DE CHARMOIS (sfa)

par PRINCE DU LOGIS (aa)

ISO 104 (11) **BSO** +4 (0,54) - Mise à la reproduction en 2013**2015 FEROE DE BERT**, (15 juin), f., bai

par DIAMANT DE SEMILLY (sfa) - Allier,

M. FRANCK ARPENTINIER

THAIS DES ORCETS (sfa) alezan 2007 ÉLEVÉE EN HAUTE-SAONE -

G.A.E.C. LES ORCETS

par LE TOT DE SEMILLY (sfa) et GILDA DES ORCETS (sfa)

par VAINQUER DU BOULAY (sfa) et TANIT DES ORCETS

par FORT GRANDCHAMP (sfa)

ISO 125 (12) **JSO** 5 **BSO** +12 (0,58) - Mise à la reproduction en 2013**2015 FALINE DES ORCETS**, (10 mai), f., bai - BSO +15 (0,31)

par BORIS (BE) (bwp) - Haute-Saône, G.A.E.C. LES ORCETS

2016 Sans renseignement de BORIS (BE) (bwp)

THAIS D'HERBAGE (sfa) alezan 2007 ÉLEVÉE DANS LA MANCHE -

M. NOEL LETABLIER

par NECTAR DES FORETS (sfa) et CALINKA D'AMOUR (sfa)

par JALISCO B (sfa) et SARA D'AMOUR (sfa)

par MATADOR DU BOIS (sfa)

Mise à la reproduction en 2014

2015 FIGARO DU VOUGE, (15 juin), m., bai - BSO +15 (0,33)

par DANDY DU PLAPE (sfa) - Calvados,

Mme SYLVIE PLANTET BESNIER

2016 Sans renseignement de HERALD (DE) (holst)

THAIS DU TERROIR (sfa) bai 2007 ÉLEVÉE DANS LES YVELINES -

M. FRANCOIS ROEMER

par CORRADO (DE) (holst) et HERMIONE ST LOISE (sfa)

par LE TOT DE SEMILLY (sfa) et ANAIDE (sfa) par LAUDANUM (ps)

Mise à la reproduction en 2013

2014 ESTRELLA DU TERROIR, (18 mai), f., bai - BSO +17 (0,29)

par CON AIR (DE) (holst) - Orne, M. FRANCOIS ROEMER

2015 FAHRENHEIT DU TERROIR, (17 juin), m., bai

par SAIGON ROUGE (sfb) - Orne, M. FRANCOIS ROEMER

2016 Sans renseignement de IOLISCO DE QUINHON (sfa)

THAIS DU VENT (sfa) alezan 2007 ÉLEVÉE DANS LA MANCHE -

M. JEAN-LUC PERRIN et Mme JACQUELINE PERRIN

par INTIME PLATIERE (sfa) et DANAIDES DES VENTS (sfa)

par SUPER DE BOURRIERE (sfa) et QUENOTTE DE BAUGY (sfa)

par IVEDAY

Mise à la reproduction en 2013

2015 FARCEUSE DU VENT, (27 mai), f., alezan - BSO +10 (0,36)

par PADOCK DU PLESSIS (sfa) - Manche,

M. JEAN-LUC PERRIN

2016 Sans renseignement de PUTCH DES ISLES (sfa)

THAIS SAUVAGE (sfa) bai 2007 ÉLEVÉE EN SAONE-ET-LOIRE -

Mme HENRIETTE DESBROSSE

par JEFF D'OR (sfa) et KAZANE SAUVAGE (sfa)

par BEY DES SEVRES (sfa) et EURYDICE SAUVAGE (sfa)

par IF DE MERZE

ISO 109 (11) **BSO** +6 (0,52) - Mise à la reproduction en 2013**2014 ELTON ESPOIR**, (26 avril), m., bai - BSO +16 (0,34)

par PRESIDENT (NL) (kwpn) - Haute-Savoie,

Mme JESSICA D'AGOSTIN

THALARA D'ARGONNE (sfb) bai 2007 ÉLEVÉE DANS LA MEUSE -

M. PASCAL TRASSART et Mme SYLVIE TRASSART

par OTTO MAIL (sfa) et TALARA D'ARGONNE (ps) par BONIFACE (ps)

et QUEEN SOUND (ps) par KING SOUND (ps)

ICC 116 (12) - Mise à la reproduction en 2014**2015 FANTAISIE D'ARGONNE**, (8 mai), f., gris - BSO +2 (0,25)

par UPSILON (aa) - Meuse, Mlle ANAIS HARDOUIN,

M. OLIVIER HARDOUIN, M. PASCAL TRASSART

2016 Sans renseignement de KIGALI (NL) (kwpn)

THALASSA (sfa) bai 2007 ÉLEVÉE EN SAONE-ET-LOIRE -

M. JEAN-ALBERT MINSTER

par DAMIRO B (NL) (kwpn) et EDITION DE BROUT (sfa)

par TARZAN DE BEAULIEU (sfa) et ROMINA (sfa)

par CAP MARTIN (ps)

Mise à la reproduction en 2010

2015 FUNKY VAVIERE, (11 juin), f., bai f. - BSO +11 (0,25)

par UNESCO DU FEU (sfa) - Saône-et-Loire,

M. JEAN-ALBERT MINSTER

2016 Sans renseignement de ULK D'ETE (pfs)

THALASSA MINOTIERE (sfa) bai 2007

ÉLEVÉE DANS LE CALVADOS - G.A.E.C. DE LA MINOTIERE

par CARDERO (DE) (holst) et INASCOTTE MINOTIERE (sfa)

par CABRI D'ELLE (sfa) et HALFA MINOTIERE (sfa) par UKASE (sfa)

BSO +1 (0,58) - Mise à la reproduction en 2014**2015 FRENCH KISS LAUMAIE**, (26 avril), f., bai - BSO +10 (0,34)

par CON AIR (DE) (holst) - Maine-et-Loire,

Mme STEPHANIE BLONDIN-ROULIER

THALIA DE LA BARONNIE (sfb) alezan 2007

ÉLEVÉE DANS LE LOT-ET-GARONNE - M. VICTOR VAN CAUWENBERGE

par HOSTENS DE BEL (sfa) et UTAH VAN TER LINDEN (BE) (bwp)

par WELTMAYER II (DE) (han) et MIRA D'ANJOU (ps)

par MATAHAWK (IE) (ps)

ICC 104 (12) **IDR** 116 (11) **JDR** 4 **BDR** +22 (0,51) -

Mise à la reproduction en 2012

2015 FENIKS DE LA BARONNIE, (1 mars), m., alezan -

BDR +22 (0,31) par NEGRO (NL) (kwpn) - Lot-et-Garonne,

M. VICTOR VAN CAUWENBERGE

2016 Suitée de FURSTENBALL (DE) (old)

THALIE DES DEUX CAPS (sfa) bai 2007

ÉLEVÉE DANS LE PAS-DE-CALAIS - M. GUILLAUME FOUTRIER et

Mme ANNE FOUTRIER AUZEMERY

par CALVARO (DE) (holst) et KINASE DE VESQUERIE (sfa)

par ROSIRE (sfa) et UT DE LA VESQUERIE (sfa) par ELF III (sfa)

ISO 108 (11) **BSO** +18 (0,57) - Mise à la reproduction en 2013**2015 FLORIDE DE VERLIN**, (19 mars), f., bai - BSO +20 (0,29)

par REVE DU PARADIS (sfb) - Nord, Mme CELINE DUFOUR

2016 Sans renseignement de JAGUAR MAIL (sfa)

THALIE D'ISABELLE (sfa) bai 2007 ÉLEVÉE DANS L'AIN -

Mme ISABELLE POIRIER

par FAZUR MAIL (sfa) et HEMIE DE CHANAY (sfa)

par BIRDY DU GISORS (sfa) et DUCHESSE DE CHANAY (sfa)

par STEW BOY (sfa)

Mise à la reproduction en 2009

2015 FALBALA SOUPIRS, (20 mai), f., alezan - BSO +4 (0,23)

par UN CAPRICE DECHALUSSE (sfa) - Saône-et-Loire,

M. BENOIT CERNIN

2016 Sans renseignement de UN CAPRICE DECHALUSSE (sfa)

THALIE DU BANCO (sfa) rouan 2007 ÉLEVÉE DANS L'ORNE -

Mme BENEDICTE BARRIER

par GLORY DU BANCO (sfa) et NEIGE DU BANCO (sfa)

par CARTHAGO (DE) (holst) et JILLING DU BANCO (sfa)

par ROSIRE (sfa)

ISO 142 (13) **JSO** 6 **BSO** +21 (0,54) - Mise à la reproduction en 2014**2015 FURYO DU BANCO**, (26 février), m., bai

par CON AIR (DE) (holst) - Orne, Mme BENEDICTE BARRIER

2016 Sans renseignement de WINDOWS VH COSTERSVELD (BE)

(bwp)

THALLIEGAZELLE MAUPAS (sfb) bai 2007

ÉLEVÉE EN SAONE-ET-LOIRE - M. RENE SCHMIDT

par SANDREO (NL) (kwpn) et CYNDHALL (sfa)

par DONNERHALL (DE) (old) et LYRE DE LONGVAUT (sfa)

par NYKIO (sfa)

Mise à la reproduction en 2012

2015 FARO MAUPAS, (13 juin), m., bai f. - BDR +9 (0,20)

par WELCOME SYMPATICO (DE) (han) - Saône-et-Loire,

Mme CLAUDE ALEXANDRE

THANAIS (sfa) alezan 2007 ÉLEVÉE DANS LA MANCHE -

Mme URSULA NAVET

par CALVARO (DE) (holst) et CARINA DE SURCOUF (sfa)

par SURCOUF DE REVEL (sfa) et PRAICEFUL (sfa)

par NIGHT AND DAY (ps)

BSO +17 (0,41) - Mise à la reproduction en 2014**2015 FAN DE VILLERS**, (8 mai), m., alezan - BSO +15 (0,26)

par R'BUS (sfa) - Oise, S.N.C. HARAS DE VILLERS

2016 Sans renseignement de LADRO DI CUORI DI CA'SAN (IT) (si)

THARA DU RU (sfa) alezan 2007 ÉLEVÉE DANS L'ORNE -

S.A.R.L. URANIE

par ARGENTINUS (DE) (han) et HERA DE LONGVAUT (sfa)

par QUAT'SOUS (sfa) et NUBIE DE LONGVAUT (sfa) par EMIR IV (aa)

ISO 139 (14) **JSO** 6 **BSO** +15 (0,58) - Mise à la reproduction en 2012**2015 FORCE ONE DU RU**, (5 juillet), m., alezan - BSO +19 (0,29)

par TELSTAR DE LA POMME (sfa) - Calvados, S.A.R.L. URANIE

THARA NANTUEL (sfa) alezan 2007 ÉLEVÉE DANS LE CHER -

Mme CLAIRE GOUIN

par DIAMANT DE SEMILLY (sfa) et KARMA DE NANTUEL (sfa)

par QUIDAM DE REVEL (sfa) et ROYALTIE III

par KAOLIN DE LYRE (sfa)

ISO 150 (14) **JSO** 6 **BSO** +26 (0,61) - Mise à la reproduction en 2010**2015 FOLIE DE NANTUEL**, (21 avril), f., alezan

par LUIDAM (NL) (kwpn) - Cher, Mme CLAIRE GOUIN

2016 Sans renseignement de LUIDAM (NL) (kwpn)

Sans renseignement de LUIDAM (NL) (kwpn)

Sans renseignement de LUIDAM (NL) (kwpn)

Sans renseignement de QCLASSIC BOIS MARGOT (sfb)

THAYLIE DE L'AUBREE

(sfa) al bru 2007

ÉLEVÉE EN CHARENTE-MARITIME - M. LAURENT GATINEAU

par L'AMOUR DU BOIS (sfa) et DIVA DE LYRE (sfa)
par GRAND D'ESCLA (sfa) et PERLE FINE III (sfa) par DIABLEUR (sfa)
Mise à la reproduction en 2011

2015 FAUVE DE L'AUBREE, (4 juillet), f., al bru
par REBOZO LA SILLA (MX) (cdm) - Charente-Maritime,
M. LAURENT GATINEAU

2016 Sans renseignement de CANTURO (DE) (holst)

THAYS DES EDENES

(sfa) bai 2007

ÉLEVÉE EN MEURTHE-ET-MOSELLE - Mme LAURA COLIN

par QUIDAM DE REVEL (sfa) et BELANIE DE PADOUE (sfa)
par J'T'ADORE (sfa) et MISS DE PADOUE (sfb)
par CALIN DU MANOIR (sfa)

BSO +8 (0,40) - Mise à la reproduction en 2013

2015 FERYA DES EDENES, (30 mars), f., bai - BSO +12 (0,33)
par CANTURO (DE) (holst) - Manche, Mme LAURA COLIN

2016 Sans renseignement de UTRILLO VD HEFFINCK (BE) (bwp)

THEA D'AUNOU

(sfa) alezan 2007 ÉLEVÉE DANS L'ORNE -

M. JACQUES LEVALLOIS et S.A.R.L. HARAS DES M

par JARNAC (sfa) et DIRKA DE REVEL (sfa)
par PAPILLON ROUGE (sfa) et DIRKA (sfa) par NANKIN (sfa)

ISO 102 (11) **BSO** +9 (0,56) - Mise à la reproduction en 2010

2015 FLORIDA D'AUNOU, (15 juin), f., al bru
par BALOUSSINI (DE) (old) - Orne, M. JACQUES LEVALLOIS,
S.A.R.L. HARAS DES M

2016 Sans renseignement de BALOUSSINI (DE) (old)

THEALER LEDIMAR (NL)

(kwpn) bai f. 2000

ÉLEVÉE AUX PAYS-BAS - KWPN numéro 8621 - M. E.C.M. GRIFFIJN BOETERS et
M. L.A.M. GRIFFIJN

par HOUSTON (kwpn) et JOPLIN (kwpn) par COCKTAIL (NL) (kwpn)
et FARAH (oes) par SULTAN (kwpn)

ISO 110 (13) - Mise à la reproduction en 2014

2015 FLY MY LADY, (18 mai), f., bai f. - BSO +5 (0,27)
par BEL REINHART Z (BE) (z) - Drome, Mme MARIE JEUNET

2016 Sans renseignement de CALYPSO D'HERBIERS (sfa)

THEFLY DE LANDETTE

(sfb) gris 2007 ÉLEVÉE EN MAYENNE -

Mme SYLVIE THOMAS

par DOLLAR DU MURIER (sfa) et MISFLY DE LANDETTE (ac)
par DEUX DE COEUR (aa) et SUNFLY (ac) par SUMBEAM (aa)

Mise à la reproduction en 2009

2013 DIPFLY DE LANDETTE, (21 juin), m., gris - BSO +17 (0,32)
par NERVOSO (sfa) - Mayenne, Mme SYLVIE THOMAS

THEISS DES ESSARTS

(sfa) alezan 2007 ÉLEVÉE EN COTE-D'OR -

M. PAUL MAYOL

par WATCH ME (BE) (bwp) et OBEPINE DES ESSARTS (sfa)
par DON QUI CHOTTE (sfa) et QUELLE EST BELLE V (sfa)
par REASONABLE CHOICE (US) (ps)

BSO +2 (0,46) - Mise à la reproduction en 2012

2015 FOXTROT DES ESSARTS, (2 avril), m., alezan - BSO +10 (0,30)
par QUILVARO DE LYR (sfa) - Côte-d'Or, M. PAUL MAYOL

THEISS DU MANDOSI

(sfa) alezan 2007 ÉLEVÉE DANS L'AISNE -

M. THIERRY TANNIERES

par PAR IXE (sfa) et DOUCHKA DU PRELET (sfa)
par TAMARIS III (sfa) et JONQUE DE NANKIN (sfa) par NANKIN (sfa)
Mise à la reproduction en 2011

2015 FIRST LADY DU GANELON, (28 avril), f., al cui - BSO +6 (0,36)
par FAKIR DE KREISKER (sfa) - Oise, M. VALERE COUTEAU

THELIA DE WILSEN (BE)

(sbs) alezan 2003 ÉLEVÉE EN BELGIQUE -

SBS numéro 37042 - M. FERNAND WILLEMS

par OGANO SITTE (BE) (sbs)
et PAULETTE VAN ST MAARTEN (BE) (sbs) par KANNAN (NL) (kwpn)
et K. ANUBERTH 48 (kwpn) par NIMMERDOR (NL) (kwpn)

ISO 145 (11) **BSO** +27 (0,59) - Mise à la reproduction en 2013

2007 BEST OF DE WILSEN (BE) (sbs), h. -
ISO 132 (15) BSO +21 (0,58) par ARGENTINUS (DE) (han)

2014 ETINCELLE DU JUSCLAY, (11 août), f., al bru - BSO +26 (0,34)
par QCLASSIC BOIS MARGOT (sfb) - Seine-Maritime,
G.A.E.C. AZZOLINO

2016 Sans renseignement de LOOPING D'ELLE (sfa)

THELISE DE STE HERMELLE (BE)

(sbs) alezan 2003

ÉLEVÉE EN BELGIQUE - SBS numéro 37509 - ELEVAGE DE SAINTE HERMELLE
par EL ESPOIR DE RETZ (sfa) et KINESSE DE STE HERMELLE (sbs)
par VIDOUX DE LA MANCE (sfa)

et FITNESS DE PROFONDRIEUX (sbs) par SIDNEY DES DUNES (sfa)
ISO 130 (09) **JSO** 5 **BSO** +6 (0,53) - Mise à la reproduction en 2011

2010 EPESE STE HERMELLE (BE) (sbs), f. -
ISO 122 (15) BSO +18 (0,51)
par VARGAS DE STE HERMELLE (BE) (sbs)

2015 FELICITE STE HERMELLE, (7 avril), f., alezan -
BSO +16 (0,32) par VARGAS DE STE HERMELLE (BE) (sbs) -
Oise, ELEVAGE SAINTE HERMELLE

2016 Sans renseignement de ERAS STE HERMELLE (BE) (sbs)

THEMIS DE CASTILLE

(sfa) bai f. 2007

ÉLEVÉE DANS LES VOSGES - M. BENJAMIN CROISIER

par ILVIEN DES MIELLES (sfa) et HAVANE RORTHEY (sfa)
par KAN VIENS TU (sfa) et JACINTHE DU VAL (sfa) par EDGARD (sfa)
Mise à la reproduction en 2010

2015 FOLAVOINE RORTHEY, (19 mars), f., bai - BSO +6 (0,23)
par SARANTOS (NL) (kwpn) - Vosges,
Dr. Vét. JEAN-MARIE TROUSSELARD

2016 Sans renseignement de GIOVANI DE LA POMME (BE) (bwp)

THEMIS DE L'EHN

(sfb) bai f. 2007 ÉLEVÉE DANS LE BAS-RHIN -

Mme LAURENCE PAULI JELLMANN

par EFLE DE B'NEVILLE (sfa) et NAUSICAA DE L'EHN (sfb)
par FLIRT D'HELBY (sfa) et DARLING DU MOULIN II (sfb)

par NATHAN IV (sfa)

Mise à la reproduction en 2014

2015 FEELING DE L'EHN, (24 mars), m., bai - BSO +4 (0,32)
par DOUBLE D'ELLE (sfa) - Bas-Rhin,
Mme LAURENCE PAULI JELLMANN

THEMIS DES PEPINIERES

(sfa) bai 2007

ÉLEVÉE EN CHARENTE-MARITIME - M. SERGE JACCOD

par ROSIRE (sfa) et JOLIE LAKE TARDIERE (sfa)
par DORMANE DU PUY (sfa) et WOOD LAKE (ps) par HARTWOOD (ps)

BSO +1 (0,56) - Mise à la reproduction en 2014

2015 FOXTROT CHALOUERE, (21 juin), m., bai f. - BSO +7 (0,37)
par ILVIEN DES MIELLES (sfa) - Maine-et-Loire,
Mme PAULINE CARLE

2016 Sans renseignement de ARIOSO DU THEILLET (sfa)

THEMIS DES PERRIERES

(sfa) alezan 2007

ÉLEVÉE EN ILLE-ET-VILAINE - M. MICHEL AUBE

par DIAMANT DE SEMILLY (sfa) et HILDA D'ELLE (sfa)
par ARPEGE PIERREVILLE (sfa) et CAPUCINE D'ELLE (sfa)
par JALISCO B (sfa)

BSO +17 (0,42) - Mise à la reproduction en 2012

2015 FAVORI D'ELLE, (15 mai), m., bai f. - BSO +19 (0,26)
par ULPIEN D'ELLE (sfa) - Manche, S.C.E.A. HARAS D'ELLE

2016 Sans renseignement de SCHERIF D'ELLE (sfa)

THERIANE DE FETAN

(sfa) bai 2007 ÉLEVÉE DANS LE MORBIHAN -

M. GERARD ROBIN

par FERGAR MAIL (sfa) et HARMONY DE FETAN (sfa)
par LE TOT DE SEMILLY (sfa) et SIRENE D'ESPOIR (sfa)
par UKASE (sfa)

BSO +10 (0,40) - Mise à la reproduction en 2011

2015 FALCO DE FETAN, (17 mai), m., bai - BSO +15 (0,30)
par CON AIR (DE) (holst) - Morbihan, M. GERARD ROBIN

THESS TAME

(sfa) bai 2007 ÉLEVÉE DANS LA MANCHE -

M. S.N.C. BROHIER

par QUAPRICE BOIMARGOT QUINCY (DE) (holst)
et NAUSICA TAME (sfa) par FLIPPER D'ELLE (sfa) et ENVIEE (sfa)
par THOAS DU THEILLET (sfa)

ISO 109 (11) **BSO** +19 (0,51) - Mise à la reproduction en 2011

2015 FRENCHIE TAME, (16 juin), f., alezan - BSO +20 (0,26)
par ARMITAGES BOY (DE) (old) - Manche,
S.C.E.A. BROHIER DENIS

2016 Sans renseignement de BELLA BALOUBET (DE) (holst)

THESSA (NL)

(kwpn) bai 2000 ÉLEVÉE AUX PAYS-BAS -

KWPN numéro 7629 - M. J.H. HARTMANN

par GOODTIMES (NL) (kwpn) et KIRSTEN S (kwpn)
par VOLTAIRE (DE) (han) et ALEXIS (oes) par LUCKY BOY (NL) (ps)
ISO 120 (08) **BSO** +8 (0,53) - Mise à la reproduction en 2010

2015 FANTAISY DE BERNIERES, (18 mai), f., bai f. -
BSO +3 (0,32) BDR +10 (0,21) par VALMY IV (sfa) - Calvados,
M. STEPHANE DETEIX

THETIS DE LA VIOLLE

(sfa) bai 2007 ÉLEVÉE DANS LES VOSGES -

Mme SANDRA PERINI et M. HUGUES BONVALOT

par EPEHEBE FOR EVER (sfa) et OSYRIS DE LA VIOLLE (sfa)
par QUIDAM DE REVEL (sfa) et IAMBE II (sfa)
par ARPEGE PIERREVILLE (sfa)

Mise à la reproduction en 2009

2015 FOR EVER DU CHANET, (20 mars), m., alezan -
BSO +14 (0,22) par BACCHUS ST LOIS - Jura,
E.A.R.L. DU CHAMP PIERRET

2016 Sans renseignement de LAMM DE FETAN (sfa)

THETIS D'OUILLY (sfa) bai f. 2007 ÉLEVÉE DANS LE CALVADOS -
Dr. Vét. ALEXANDRA LEBON et M. FRANCOIS XAVIER LEBON
par INACHOS D'OUILLY (sfa) et LESBOS D'OUILLY (sfa)
par LE TOT DE SEMILLY (sfa) et GARDENIA (DE) (han)
par GRAPHIT (han)
Mise à la reproduction en 2010
2015 FORTUNA D'OUILLY, (17 mai), f., bai f. - BSO +15 (0,28)
par QCLASSIC BOIS MARGOT (sfb) - Calvados,
Dr. Vét. ALEXANDRA LEBON

THISBEE DE LUNE (sfa) bai f. 2007 ÉLEVÉE EN BELGIQUE -
Mme CATHERINE VERSAULT
par DOLLAR DU MURIER (sfa) et ANAIS DE THURIN (sfa)
par NARCOS II (sfa) et ESPIEGLE (sfa) par RANTZAU (ps)
BSO +9 (0,42) - Mise à la reproduction en 2011
2015 FHISBEE D'ERMAC, (12 juin), f., bai
par GERFAUT D'HELBY (sfa) - Sarthe,
Mme MARIE-CLAUDE LE GREL,
Dr. Vét. NICOLAS DELALANDE
2016 Sans renseignement de TORNESCH (NL) (kwpn)

THOLIA HEUTIERE (sfa) alezan 2007 ÉLEVÉE DANS LA MANCHE -
M. PAUL DUBOS
par MYLORD CARTHAGO (sfa) et EAU DOUCE (sfa)
par QUAT'SOUS (sfa) et ILLIOUCHA (sfa) par NOSTRADAMUS (sfa)
Mise à la reproduction en 2012
2015 FEELING DE BELAIR, (22 mars), m., alezan - BSO +11 (0,31)
par FRINGANT DE LAFAGE (sfa) - Creuse,
G.A.E.C. FERME DE BEL AIR

THORRADINA JPC (DE) (holst) bai 2007 ÉLEVÉE EN ALLEMAGNE -
HV numéro 227407 - SCHMIDT HARTWIG PROF. DR.
par CARTHAGO (DE) (holst) et JULIETTA (holst)
par CORIANDER (DE) (holst) et ELIETTA II (holst)
par SCHAMPUS (DE) (ps)
Mise à la reproduction en 2010
2011 BRANTZAU, m. par BALOUBET DU ROUET (sfa) - Etalon
2015 FORRADINA, (18 avril), f., bai - BSO +14 (0,31)
par NABAB DE REVE (BE) (sbs) - Morbihan,
M. JEAN-PAUL COCHE, M. DANIEL CADORET
FURIANTZAU, (20 avril), m., bai cl - BSO +14 (0,31)
par NABAB DE REVE (BE) (sbs) - Morbihan,
M. JEAN-PAUL COCHE

THUNE DE GOUEY bai 2007 ÉLEVÉE DANS LA MANCHE -
M. DENIS GUILBERT et Mme CHANTAL GUILBERT
par CALVARO (DE) (holst) et VENEZIA (ps) par LESOTHO (US) (ps)
et SUPERSTITION (IE) (ps) par TOUCHING WOOD (US) (ps)
Mise à la reproduction en 2012
2015 FRANCESCO DE VENISE, (1 avril), m., bai - BSO +2 (0,30)
par QUINTUS D'09 (BE) (bwp) - Manche,
Mme FRANCOISE HULOT
2016 Sans renseignement de NORMAN PRE NOIR (sfa)

THUNE D'ORCENAI (sfa) bai 2007 ÉLEVÉE DANS LE CHER -
M. CHRISTIAN PROUST
par SINGASINGA (ps) et DORIS D'ORVAL (sfa) par STRIDOR (sfa)
et NIGHT OF APRIL (ps) par SILVERSEY (ps)
Mise à la reproduction en 2014
2015 FIRST DE LANDAT, (4 juin), f., alezan
par RED HOT SEMILLY (sfa) - Allier, M. PHILIPPE DEROUCK

TIA DE CASTILLE (sfa) bai 2007 ÉLEVÉE DANS LES VOSGES -
M. PATRICK PHEULPIN
par ILVIEN DES MIELLES (sfa) et FLEUR D'AVRIL V (sfa)
par THEO TOP (sfa) et QUALINE DE BRIX (sfa)
par KALIFE DES PARCS (sfa)
Mise à la reproduction en 2012
2015 FIVE STAR DE CASTILLE, (27 mai), m., bai - BSO +6 (0,24)
par TINO DE NOUVOLIEU (aacr) - Vosges,
M. BENJAMIN CROISIER
2016 Sans renseignement de HUPPYDAM DES HORTS (sfa)

TIARA DE CABRIOLE (aa) bai f. 2007
ÉLEVÉE EN HAUTE-GARONNE - M. ERNST FRICKER
par DAGUET DU ROCHAU (ac) et DIVA MARTRETTES (*aa*)
par ATOUT COEUR (*aa*) et DIOGIE (*aa*) par LE GIVRE (*aa*)
Mise à la reproduction en 2014
2015 FUN DE LA CABRIOLE, (1 mars), m., bai - BSO +3 (0,29)
par ROMANDO DE L'ABBAYE (sfa) - Haute-Garonne,
M. ERNST FRICKER

TIFAIN DES FALAISES (sfb) alezan 2007
ÉLEVÉE DANS LA SOMME - M. DIDIER DUPAYS
par CHARLESTON DU CAP (sfa) et RISKEE D'ORTHE (ps)
par MARIGNAN (US) (ps) et DRAVA (ps) par BAILLAMONT (US) (ps)
Mise à la reproduction en 2010

2015 FAGOT DES FALAISES, (5 mai), m., gris
par NATHAN DE LA TOUR (aa) - Somme, M. DIDIER DUPAYS

TIJUANA DU PARC (sfb) baicier 2007 ÉLEVÉE DANS LA MANCHE -
Mme MICHELE LE GUEN
par TREASURE Z (BE) (z) et USNEE V (sfa)
par HIDALGO DE RIOU (sfa) et HAIRE DE LOUPPY (sfa)
par CALIN DU MANOIR (sfa)
BSO +5 (0,56) - Mise à la reproduction en 2014
2015 FOL'AMOUR DU LASUR, (19 avril), m., alezan - BSO +13 (0,38)
par L'AMOUR DU BOIS (sfa) - Charente-Maritime,
Mme MERYL SURGET

TILAK DE KERSAN (sfa) bai 2007 ÉLEVÉE EN ILLE-ET-VILAINE -
M. JEAN-YVES LUCAS
par EASY BOY (sfa) et FILLE DE NOREN (sfa)
par GAYSSIRE FLEURY NOREN (sfa) et ONLATOCHE
par LE PONTET (ps)
Mise à la reproduction en 2014
2015 FILLE DE KERSAN, (3 septembre), f., noipan -
BSO +18 (0,34) BCC +7 (0,23)
par DIAMANT DE SEMILLY (sfa) - Ile-et-Vilaine,
Mme BLANDINE LUCAS

TILANDRIA (NL) (kwpn) bai 2000 ÉLEVÉE AUX PAYS-BAS -
KWPN numéro 9744 - M. J.F. ABRING
par C INDOCTRO (DE) (holst) et ALEXANDRA (oes)
par NIMMERDOR (NL) (kwpn) et RIANTE (oes)
par COURVILLE (GB) (ps)
BSO +12 (0,42) - Mise à la reproduction en 2009
2015 FILAE DU JURE, (10 juillet), f., bai -
BSO +18 (0,35) BCC +5 (0,21) BDR +2 (0,25)
par CALVARO (DE) (holst) - Meuse, S.A.R.L. ECURIE DU JURE

TILDA DE MARS (sfa) alezan 2007 ÉLEVÉE DANS L'ORNE -
S.A.R.L. HARAS DES M
par JARNAC (sfa) et QERLY CHIN (BE) (bwp)
par CHIN CHIN (DE) (holst) et KERLY (se) par PACHAT II (sfa)
ISO 141 (14) **JSO** 5 **BSO** +24 (0,66) - Mise à la reproduction en 2009
2010 ANTIDOTE DE MARS, m. - ISO 122 (14) JSO 4 BSO +28 (0,56)
par DIAMANT DE SEMILLY (sfa)
2015 FRENESIE DE MARS, (20 mars), f., alezan -
BSO +25 (0,41) BCC +13 (0,22) BDR +5 (0,26)
par KANNAN (NL) (kwpn) - Orne, S.A.R.L. HARAS DES M

TILLY (LU) (sl) bai 2003 - SCSL numéro 3303 - Mme AURELIE JOIE
par TOULON (BE) (bwp) et LAUDA (bwp) par ROMEO (bwp)
et GINDE (bwp) par OSIRIS (GB) (ps)
Mise à la reproduction en 2012 - Morte en 2015
2015 FLY DE LA TILLAYE, (19 juin), f., alezan - BSO +11 (0,23)
par JAH'S DIAMANT (BE) (sfa) - Eure,
Mme FABIENNE LEMERCIER

TINA DE LA LANDE (sfa) alezan 2007 ÉLEVÉE DANS LA MANCHE -
M. JEROME LECONTE
par APACHE D'ADRIERS (sfa) et URILEE IV (sfa)
par MATADOR DU BOIS (sfa) et MUGUETTE V (sfa) par ARABEL (sfa)
ISO 109 (12) **BSO** +1 (0,60) - Mise à la reproduction en 2014
2015 FOSTER DE LA LANDE, (30 septembre), m., bai -
BSO +10 (0,37) par NORWAY DE LA LANDE (sfa) - Manche,
M. JEROME LECONTE
2016 Sans renseignement de VALMY DE LA LANDE

TINA DE LA ROQUE gris 2007 ÉLEVÉE DANS LE CALVADOS -
E.U.R.L. TOP STALLIONS COMPANY
par KANNAN (NL) (kwpn) et LANDINA 017 (DE) (old)
par LANDADEL (DE) (holst) et GOLDEN GOLDIKA (bawue)
par GIBRALTAR (han)
ISO 125 (15) **BSO** +14 (0,58) - Mise à la reproduction en 2014
2015 FELIN NOIR DE CRANN, (5 mai), m., bai - BSO +14 (0,35)
par QUANTUM (DE) (holst) - Finistère,
Mme PATRICIA LARREUR

TINA LA BOHEME (sfa) bai 2007 ÉLEVÉE DANS LA MANCHE -
M. PIERRE PETIT
par CALVARO (DE) (holst) et LUTINE DU MANOIR (sfa)
par ARPEGE PIERREVILLE (sfa) et AURORE DU MANOIR (sfa)
par GRAND VENEUR (sfa)
ISO 145 (15) **JSO** 6 **BSO** +23 (0,60) - Mise à la reproduction en 2011
2015 FLAVIA LA BOHEME, (8 mai), f., bai - BSO +20 (0,38)
par CANTURO (DE) (holst) - Manche, M. PIERRE PETIT,
M. JEAN-LUC DUFOUR
2016 Sans renseignement de WINDOWS VH COSTERSVELD (BE)
(bwp)
Sans renseignement de WINDOWS VH COSTERSVELD (BE)
(bwp)

TINA PLATIERE (sfa) alezan 2007 ÉLEVÉE DANS LA MANCHE - M. S.C.E.A. LEFORESTIER

par QUIDAM DE REVEL (sfa) et GRANDEUR PLATIERE (sfa)
par GRANDEUR (DE) (han) et VALERIANE PLATIERE (sfa)
par LE TOT DE SEMILLY (sfa)

ISO 115 (12) **BSO** +14 (0,56) - Mise à la reproduction en 2014

2015 FILOU PLATIERE, (10 avril), m., al bru - BSO +20 (0,38)
par OGRION DES CHAMPS (sfa) - Manche,
M. S.C.E.A. LEFORESTIER

2016 Sans renseignement de KANNAN (NL) (kwpn)

TINKA DE L'ILLON (sfa) bai 2007 ÉLEVÉE DANS LES VOSGES - M. HENRI LAVEINE

par ARIOSO DU THEILLET (sfa) et RUSEE DE LILLON (sfa)
par APPEN (ps) et KERRIE DU MADON (sfa) par DEMOSTHEME (sfa)
Mise à la reproduction en 2010

2015 FUN LIBERTE, (14 mai), m., al bru - BSO +3 (0,28)
par SARANTOS (NL) (kwpn) - Vosges,
S.C.E.A. HARAS DE LA PLANCHARDERIE

2016 Sans renseignement de SARANTOS (NL) (kwpn)

TINKAGIRL DE LA POMME (sfa) bai 2007

ÉLEVÉE DANS LE CALVADOS - M. GEERT BAERTSOEN

par TINKA'S BOY (NL) (kwpn) et NAIS DE LA POMME (sfa)
par DARCO (BE) (bwp) et FRAGANCE DE CHALUS (sfa)
par JALISCO B (sfa)

ISO 131 (13) **JSO** 6 **BSO** +20 (0,61) - Mise à la reproduction en 2009

2015 FEELGOOD D'AUTHUIT, (2 avril), m., bai - BSO +17 (0,28)
par COPIN VAN DE BROY (BE) (bwp) - Eure,
S.C.E.A. LES TRIPLES LICES

2016 Sans renseignement de DIAMANT DE SEMILLY (sfa)

TIONNE DES FONTAINES bai 2007 ÉLEVÉE DANS L'ORNE - M. AART ALBERTS

par JUMPY DES FONTAINES (fsf)
et LIONNE DES FONTAINES (NL) (oes)
par HAUTAIN FONTAINES (sfb) et NOBLESSE Z (DE) (han)
par NIGHT FEVER DU DON (sfa)

ISO 129 (14) **BSO** +14 (0,57) - Mise à la reproduction en 2011

2012 CAROUSO DES CABANES, (20 mai), m., bai - BSO +17 (0,34)
par CON AIR (DE) (holst) - Deux-Sèvres,
M. JEAN-FRANCOIS COURSAUD

TIP TOP DE CASTEL (sfb) bai 2007 ÉLEVÉE DANS LE LOIRET - M. EMMANUEL COCHIN

par AIR JORDAN (DE) (old) et KALOUBETTE D'ORION (sfa)
par GACAO LOUBET A (sfa) et UDELLE D'ORION (sfa)
par NEPTUNE D'ALARY (aa)

Mise à la reproduction en 2009

2015 FRENCH COOL FLOREVAL, (27 juin), m., bai f. -
BSO +17 (0,32) par BALOU DU ROUET (DE) (old) - Essonne,
E.A.R.L. HARAS DE FLOREVAL

TIP TOP DES BICHES (sfb) bai 2007 ÉLEVÉE DANS LE CALVADOS - Mme MYLENE MARTIN

par ROBIN II Z (DE) (han) et ELITE DU LOGIS (sfa)
par MUGUET DU MANOIR (sfa) et MADAME DU LOGIS (sfa)
par FAIR PLAY III (sfa)

BSO +2 (0,49) - Mise à la reproduction en 2012

2015 FEE DES BICHES, (2 mai), f., alezan - BSO +13 (0,27)
par UP TO YOU (sfa) - Calvados, Mme MYLENE MARTIN

2016 Sans renseignement de QUANTUM (DE) (holst) et de CANTURO (DE) (holst)

TIP TOP DU MOTET (sfa) bai 2007 ÉLEVÉE EN SAONE-ET-LOIRE - M. OLIVIER LANVIN

par FIDELIO DU DONJON et PLURIANE DU MOTET (sfa)
par GACAO COURCELLE (sfa) et URIANE LA CAVERIE (sfa)
par KALOR DU BOCAGE (sfa) ou NERA IV (sfa)

ISO 126 (12) **JSO** 5 **BSO** +11 (0,55) - Mise à la reproduction en 2014

2015 FAN DE X, (10 juillet), f., bai - BSO +19 (0,39) BCC +12 (0,22)
par KANNAN (NL) (kwpn) - Allier, Mme ELISABETH MAYMAT

TIP TOP STAR (sfa) bai 2007 ÉLEVÉE DANS LE LOIRET - Mme ELODIE PESCATORE et Mme CHANTAL ALLIOD

par JAGUAR MAIL (sfa) et ETOILE DES THARDS (sfa)
par QUATER DU BOURG (sfa) et VICTORIA BEL AIR (sfa)
par SILVER MATAL (GB) (ps)

BDR +3 (0,42) - Mise à la reproduction en 2014

2015 FOR EVER STAR, (23 juin), m., bai -
BSO +2 (0,38) BCC +20 (0,25) BDR +4 (0,29)
par QUITE EASY (DE) (holst) - Sarthe,
Mme ELODIE PESCATORE

TIROLIENNE DES PRES (sfa) bai 2007

ÉLEVÉE DANS LA MANCHE - M. ROLAND BIDET

par EYKEN DES FONTENIS (sfa) et LAMBDA DES PRES (sfa)
par QUOUGLOF ROUGE (sfa) et REINETTE DES PRES (sfa)
par GUILLAUME TELL (sfa)

BSO +2 (0,52) - Mise à la reproduction en 2014

2015 FEERIE DE TONTINE, (3 mai), f., bai - BSO +9 (0,36)
par CANTURO (DE) (holst) - Manche, Mme CAROLE GRIGNON

TISCA DU GISORS (sfa) bai 2007 ÉLEVÉE DANS LA MANCHE - M. MICHEL CHILLET

par PAPILLON ROUGE (sfa) et OPALE DU GISORS (sfa)
par NARCOS II (sfa) et JIMINY DU GISORS (sfa)
par COME ON (DE) (holst)

Mise à la reproduction en 2011

2015 FRATINA DE BREKKA, (3 juin), f., alezan - BSO +20 (0,23)
par URANO DE CARTIGNY (sfa) - Manche,
M. PIERRE LE BOULANGER,
Mme MARIE-ANGE LE BOULANGER

2016 Sans renseignement de TOBAGO CHEVRIER

TITA BONNEFER (sfa) bai 2007 ÉLEVÉE DANS LA NIEVRE - Mme ANDREE CORDEZ

par AIRBORNE MONTECILLO (US) (fsf) et HARMODIE (sfa)
par BAIKAL (sfa) et MALICORNE II (sfa) par RAA (sfa)

Mise à la reproduction en 2014

2015 FATOU DE MILANGE, (15 avril), f., bai
par TYCOON D'ARGENCES (sfa) - Nièvre,
M. BERTRAND MILARD

2016 Sans renseignement de VALMY DE LA LANDE

TITANE DE L'ISLE (sfa) bai 2007 ÉLEVÉE DANS LA MANCHE - M. ETIENNE POISSON et Mme JOSETTE POISSON

par QUAPRICE BOIMARGOT QUINCY (DE) (holst)
et DINASTIE DE L'ISLE (sfa) par SOCRATE DE CHIVRE (sfa)
et FRAMBOISE (sfa) par QUASTOR (sfa)

ISO 135 (13) **JSO** 6 **BSO** +17 (0,60) - Mise à la reproduction en 2014

2015 FIDJI DE L'ISLE, (20 juin), m., alezan - BSO +23 (0,32)
par OLD CHAP TAME (sfa) - Manche, M. ETIENNE POISSON,
Mme JOSETTE POISSON

2016 Sans renseignement de CONTENDRO (DE) (holst)

TITANIA D'EGLEFIN (sfa) bai 2007 ÉLEVÉE DANS LE CALVADOS - M. ALEXANDRE PATEY et Mme ELIANE PATEY

par ISGARD (DE) (trak) et MUGUETTE DES PRES (sfa)
par ELU DE LA GILLERIE (sfa) et BAMBOU DU MONTMAIN (sfa)
par QUAT'SOUS (sfa)

Mise à la reproduction en 2014

2015 FODELEY D'HELANE, (24 juin), m., bai par AFERCO (sfa) -
Eure, S.C.E.A. PELLERIN

TITANIQUE MAUDETOUT (sfb) bai 2007

ÉLEVÉE DANS LE CALVADOS - M. DIDIER FRADIN

par FLIPPER D'ELLE (sfa) et KIELME DE STE HERMELLE (BE) (sbs)
par BILLY DU LYS (sfa) et DIADEME V (sfa)
par MATADOR DU BOIS (sfa)

ISO 125 (13) **JSO** 5 **BSO** +11 (0,57) - Mise à la reproduction en 2014

2015 FEERIQUE MAUDETOUT, (31 mars), f., alezan -
BSO +19 (0,39) BCC +17 (0,24) BDR +4 (0,26)
par KANNAN (NL) (kwpn) - Val-d'Oise, M. DIDIER FRADIN

TITOUANE M'AUREA (sfa) gris 2007 ÉLEVÉE DANS LE FINISTERE - M. VALERIE MORE

par MR BLUE (NL) (kwpn) et IRKA DE MAI (sfa) par ROSIRE (sfa)
et TREVE DE MAI (sfa) par MUGUET DU MANOIR (sfa)

BSO +12 (0,44) - Mise à la reproduction en 2009

2015 FIGARO LA JOUSSE, (2 mai), m., alezan - BSO +16 (0,25)
par VIRUS DES CABANES - Vendée, M. JEAN-PAUL DORCKEL

2016 Sans renseignement de MONTENDER (NL) (kwpn)

TITUSCH FRAUHAUS (sfa) alezan 2007

ÉLEVÉE DANS LE CALVADOS - Mme FRANCOISE PAPE et M. CHRISTIAN PAPE

par OTTO MAIL (sfa) et MARGOT D'ORCIVAL (sfa)
par EHRENTUSCH (DE) (fsf) et DIVA D'ORCIVAL (sfa)
par RODEO DE BAUSSY (sfa)

BDR +6 (0,44) - Mise à la reproduction en 2014

2015 FIDJI DU LYS, (20 avril), f., alezan - BSO +2 (0,26)
par THUNDER BOY DU LYS (sfb) - Indre-et-Loire,
M. JEAN-MICHEL LEPELLETIER, Mme PAMELA SICLET

TJAHZI DE CAMMAT (sfa) bai 2007 ÉLEVÉE EN ILLE-ET-VILAINE - Mme ELODIE GUILBAULT

par FADGIO DU HILL (sfa) et HADENN DU KINO (sfa)
par LAEKEN (sfa) et TARLATATA (ps) par EN CALCAT (ps)
Mise à la reproduction en 2010

2015 FURFUR DE CAMALI, (5 mai), m., bai - BSO +8 (0,31)
par QUEBRACHO SEMILLY (sfa) - Ille-et-Vilaine,
Mme ELODIE GUILBAULT

TOCCATA DE BOISY

(sfa) bai 2007 ÉLEVÉE EN HAUTE-SAVOIE - M. GERARD TURRETTINI
par CALVARO (DE) (holst) et SYMPHONIE DE BOISY (sfa)
par IF DE MERZE et HARMONIE DE BOISY (sfa)
par AS DU BOURG (sfa)

ISO 119 (13) **BSO** +12 (0,59) - Mise à la reproduction en 2010

2015 **FRAISIPARADIS BELLE**, (2 juillet), f., bai
par APACHE D'ADRIERS (sfa) - Ain, M. PHILIPPE BERNARD

TOFOLIE

(sfa) bai 2007 ÉLEVÉE EN VENDEE - M. BENJAMIN ETIENNE
par ENZZO (sfa) et GARGAMELLE III (sfa)
par LEPRINCE DE THURIN (sfa) et LA BRUVE (sfa)
par CALMAR DU PONCEL (sfa)

ISO 112 (12) **BSO** +6 (0,56) - Mise à la reproduction en 2014

2015 **FIRST LADDY**, (3 mai), f., bai - BSO +14 (0,34)
par HUPPYDAM DES HORTS (sfa) - Vendée,
M. BENJAMIN ETIENNE, Mme CHLOE ETIENNE
2016 Sans renseignement de HUPPYDAM DES HORTS (sfa)

TOKYO GESMERAY

(sfa) bai 2007 ÉLEVÉE EN ILLE-ET-VILAINE - Mme NICOLE POLLET et M. CLAUDE POLLET

par CORRADO (DE) (holst) et BAGHEERA GESMERAYE (sfa)
par I LOVE YOU (sfa) et LA RIRETTE (sfa) par FAIR PLAY III (sfa)

BSO +4 (0,49) - Mise à la reproduction en 2010

2015 **FENGSHUI BOY**, (27 juin), m., bai - BSO +7 (0,37) BCC +5 (0,23) par QUERCUS DU MAURY (aa) - Ille-et-Vilaine, S.C.E.A. NATHORSES

TOLKIEN DUVERIE

(sfa) alezan 2007 ÉLEVÉE DANS LA MANCHE - Dr. Vét. GAEL LE GALL

par MYLORD CARTHAGO (sfa) et LEMING DUVERIE (sfa)
par ULIOR DES ISLES (sfa) et HERMINE DU MESNIL (sfa)
par MUGUET DU MANOIR (sfa)

ISO 112 (13) **BSO** +14 (0,54) - Mise à la reproduction en 2014

2015 **FIFTYFIFTY YELLOW**, (8 juin), m., alezan - BSO +19 (0,37)
par OGRION DES CHAMPS (sfa) - Manche,
Dr. Vét. GAEL LE GALL

TONIQUE DE CORBIE

(sfa) bai 2007 ÉLEVÉE DANS LA SOMME - M. JEAN-MARIE LECLERCQ

par ECHO DES FORETS II (sfa) et VANDA DE VILLIER (sfa)
par FIRECREST (sfa) et NAGARE (sfa) par IRON NYK (sfa)
Mise à la reproduction en 2011

2015 **FINIGANS MOUR**, (13 juillet), m., alezan - BSO +4 (0,27)
par USADOR DU ROUET - Somme, Dr. Vét. MARIE DOMONT,
M. SEBASTIEN HORLAIT

TOO MUCH DE MONS

(sfa) bai 2007 ÉLEVÉE DANS LE LOT - M. JACQUES MURAT DE MONTAI

par OTTO MAIL (sfa) et JACINTHE D'ARNOULT (sfa)
par SUPER DE BOURRIERE (sfa) et UKASE DU FRENE (sfa)
par GRAND VENEUR (sfa)

Mise à la reproduction en 2014

2015 **FAHROS DES VARINES**, (1 juin), m., bai - BSO +9 (0,24)
par MALOUBET DE PLEVILLE (sfa) - Rhône,
M. YONNEC AMARA

TOO MUCH DU MURIER

(sfb) bai 2007 ÉLEVÉE EN MAYENNE - M. PHILIPPE BODINIER

par DOLLAR DU MURIER (sfa) et NHIBERIA DU MURIER (NL) (kwpn)
par LIBERO H (DE) (holst)
et JAECKI VH MEERDAALWOUD (BE) (bwp)
par GOLDSRING DE LAUZELLE (han)

BSO +7 (0,47) - Mise à la reproduction en 2013

2014 **ENGLAND AS**, (1 juillet), m., bai - BSO +16 (0,37) BCC +18 (0,23) BDR +3 (0,25)
par KANNAN (NL) (kwpn) - Orne,
SHEIKHA ALYAZIA SULTAN KHALIFA AL-NEHAYAN

2015 **FEDORA AS**, (1 juin), f., al bru - BSO +12 (0,36)
par JARNAC (sfa) - Orne,
SHEIKHA ALYAZIA SULTAN BIN KHALIFA AL NAHYAN

2016 Sans renseignement de WHAT A QUICKSTAR R (NL) (kwpn)

TOOTSIE DU LOIR

(sfa) bai 2007 ÉLEVÉE DANS LA SARTHE - M. PIERRE GOUYE et M. ARTHUR GOUYE

par DIAMANT DE SEMILLY (sfa) et ONELZA (DE) (old)
par QUIDAM DE REVEL (sfa) et ENELZA (se) par ALME (sfa)
Mise à la reproduction en 2009

2015 **FLORA DU LOIR**, (25 février), f., bai - BSO +21 (0,32)
par BALOU DU ROUET (DE) (old) - Sarthe, M. PIERRE GOUYE
2016 Sans renseignement de CONTENDRO (DE) (holst)

TOP LADY GEM

(sfa) bai 2007 ÉLEVÉE DANS LE CALVADOS - Mme ELISE MEGRET

par DOLLAR DELA PIERRE (sfa) et LA PEROUSE (sfa)
par ROYAL FEU (sfa) et VARENTA (sfa) par NARCOS II (sfa)

BSO +13 (0,40) - Mise à la reproduction en 2011

2015 **FIRST LADY GEM**, (3 avril), f., gris - BSO +18 (0,33)

par CARDENTO (DE) (holst) - Calvados, Mme ELISE MEGRET

2016 Sans renseignement de VAGABOND DE LA POMME (BE) (sbs)

TOP LIGHT BALOU

(cs) noipan 2007 ÉLEVÉE DANS LE CALVADOS - Mme ROSELYNE BOUCHARA

par PRINCE BALOU (DE) (rhdl) et MOON LIGHT PLR (BE) (sbs)
par CEVIN (DE) (holst) et HEIDI (se) par WENDEL (han)

Mise à la reproduction en 2014

2015 **FUN LIGHT DU VAL**, (20 mai), f., bai par VAN GOGH DU VAL - Calvados, Mme EMILIE GIRARD

TOP ONE ONE

(sfa) alezan 2007 ÉLEVÉE EN LOIRE-ATLANTIQUE - Mme JOSETTE CARADEUC et M. PATRICE MILLOT

par LAURIER DE HERE (aa) et DIASPORA ROUGE (sfa)
par PAPILLON ROUGE (sfa) et SCALA ROUGE (sfa)
par GALOUBET A (sfa)

BSO +4 (0,52) - Mise à la reproduction en 2014

2015 **FOR ME DE COURCEL**, (15 mai), f., bai - BSO +11 (0,35)
par NARTAGO (sfa) - Aube, Mme MARIANNE SABATIER

TOP SPEED DU PLESSIS

(sfb) bai 2007

ÉLEVÉE DANS LE CALVADOS - M. ANDRE CHENU et Mme ANNICK CHENU
par KASHMIR VANT SCHUTTERS (BE) (sbs)
et FLECHE DU PLESSIS II (sfa) par JALISCO B (sfa)

et RAPIDE DU PLESSIS (sfa) par BRILLOSO (sfa)

ISO 130 (14) **JSO** 5 **BSO** +22 (0,60) - Mise à la reproduction en 2014

2015 **FUSEE D'ANCHAT**, (25 avril), f., bai - BSO +21 (0,40)
par L'ARC DE TRIOMPHE (DE) (old) - Loire-Atlantique,
Dr. Vét. GAETAN GAULLIER

2016 Suitée de POPSTAR LOZONAIS (sfa)

TOP TEN RUMEL

(sfa) alezan 2007 ÉLEVÉE DANS LES YVELINES - E.A.R.L. ELEVAGE RUMEL

par FOR PLEASURE (DE) (han) et NIFRANE DE KREISKER (sfa)
par CARNUTE (sfa) et JIFRANE DE CHALUSSE (sfa)
par PAPILLON ROUGE (sfa)

ISO 132 (13) **BSO** +22 (0,62) - Mise à la reproduction en 2009

2010 ACAJOU RUMEL, h. - ISO 115 (14) BSO +22 (0,55)
par KANNAN (NL) (kwpn) - Etalon

2015 **FAST'ND FURIOUS RUMEL**, (2 avril), m., bai - BSO +19 (0,38)
par CANTURO (DE) (holst) - Yvelines,
E.A.R.L. ELEVAGE RUMEL

2016 Sans renseignement de KANNAN (NL) (kwpn)

TOPAZE DAMELIA

(ac) gris 2001 ÉLEVÉE EN CHARENTE - M. RAYMOND JARDEL

par MANNINAMIX (GB) (ps) et FINE TOPAZE (ac)
par FILL MY HOPES (ps) et TOPAZE DE LAROUET (aa)
par NABOULA (aa)

Mise à la reproduction en 2008

2011 BON D'ACCORD, f. - ISO 123 (15) JSO 4 BSO +4 (0,47)
par CHEF ROUGE (DE) (holst)

2014 **ENCORE D'ACCORD**, (10 avril), f., alzmel - BSO +1 (0,32)
par PADOCK DU PLESSIS (sfa) - Charente,
S.C.E.A. CENTRE EQUESTRE DE BOISROND

2016 Sans renseignement de CON AIR (DE) (holst) et de ACANTUS GK (DE) (bywbl)

TOPAZE SEMILLY

(sfa) bai 2007 ÉLEVÉE DANS LA MANCHE - M. RICHARD LEVALLOIS

par QUIDAM DE REVEL (sfa) et TATI DU PALIS (sfa)
par MUGUET DU MANOIR (sfa) et LONGITUDE (sfa) par UKASE (sfa)

ISO 109 (15) **BSO** +9 (0,57) - Mise à la reproduction en 2011

2015 **FLAMENCO DES FLAGUES**, (1 avril), m., alezan - BSO +15 (0,29) par TODT UN PRINCE (sfa) - Calvados,
M. FREDERIC LAVOINNE

TOPAZE TAME

(sfa) alezan 2007 ÉLEVÉE DANS LA MANCHE - M. S.N.C. BROHIER

par DIAMANT DE SEMILLY (sfa) et KASSAVE (sfa)
par FRENCH CANSAN (sfa) et ODYSSEE III (sfa) par HADJ A (aa)
BSO +15 (0,51) - Mise à la reproduction en 2012

2015 **FREJUS PEGUIGNON**, (8 avril), m., alezan - BSO +20 (0,38) BCC +16 (0,24) BDR +3 (0,26)
par KANNAN (NL) (kwpn) - Loir-et-Cher,
S.A.R.L. AGRICOLE DE REDON DE COLOMBIER

2016 Sans renseignement de CANTURO (DE) (holst)

TOPAZE TANTUM

(ps) bai 2008 ÉLEVÉE EN LOIRE-ATLANTIQUE - Mme REGINE BATARDIERE

par BALLEROY (US) (ps) et TRANSMILLENAIRE (ps)
par PERRAULT (GB) (ps) et EOLINE (ps) par IN FLJAR (US) (ps)
Mise à la reproduction en 2013

2015 **FOLIA D'AUZAY**, (5 avril), f., bai par NOUMA D'AUZAY (sfa) - Loire-Atlantique, M. PATRICK BLANCKAERT,
Mme LAURENCE BLANCKAERT

TOREINE DARK

(sfa) alezan 2007 ÉLEVÉE EN INDRE-ET-LOIRE -

M. CLAUDE GRANDJEAN

par JAZZ BAND COURCELLE (sfa) et KANGOUN DARK (sfa)

par SHOGOUN II (sfa) et BELLUNE II (sfa)

par NEMROD DE BAUSSY (sfa)

Mise à la reproduction en 2012

2015 FURIOZA DES AULNES, (31 mai), f., alezan - BSO +16 (0,25)
par TRESOR (BE) (bwp) - Manche,
Mme ALEXA HINARD DUFOUR

2016 Sans renseignement de ASCOT DES IFS

TORNADE DE CAROLLES

(sfa) bai 2007

ÉLEVÉE DANS LA MANCHE - M. EMILE GIFFARD et Mme MICHELE GIFFARD

par QUICK STAR (sfa) et OLGA D'AUGE (sfa)

par LE TOT DE SEMILLY (sfa) et GRAN SULTANA (sfa)

par JALISCO B (sfa)

ISO 139 (13) **JSO 6 BSO** +22 (0,58) - Mise à la reproduction en 2011

2015 FORTUNA DE CAROLLES, (25 juin), f., bai - BSO +9 (0,23)
par HERITAGE FORTUNUS (DE) (han) - Manche,
M. EMILE GIFFARD, Mme MICHELE GIFFARD

TORNADE DE THORI

(sfa) bai f. 2007 ÉLEVÉE DANS L'YONNE -

M. THIERRY OLIVIERI

par JEFF DE L'ETANG (sfa) et HOTESSE DE THORI (sfa)

par SINGROU (sfa) et CHARADE DE KLORANE (tf) par PETIT SAM (tf)

Mise à la reproduction en 2014

2015 FELINE DE THORY, (5 mai), f., bai - BSO +2 (0,31)
par NEWTON DE KREISKER (sfa) - Yonne,
M. THIERRY OLIVIERI

TORNADE DU VAL FLEURI

(sfa) noipan 2007

ÉLEVÉE DANS LA NIEVRE - M. ANDRE SALTEL et

Mme ELISABETH GAUTHIER SALTEL

par ORPHEE DE NANTUEL (sfa) et HAURELINE (sfa)

par SOUVIENS TOI III (sfa) et AURELIE DU PRIEURE (sfa)

par HADJ A (aa)

ISO 109 (11) **BSO** +5 (0,53) - Mise à la reproduction en 2013

2015 FIDJI DU VAL FLEURI, (5 mai), m., bai - BSO +11 (0,38)
par LANDO (DK) (dwb) - Nièvre,
Mme ELISABETH GAUTHIER SALTEL, M. ANDRE SALTEL

2016 Sans renseignement de ORLANDO (BE) (bwp)

TOSCA CELINA

(tf) bai 2007 ÉLEVÉE EN VENDEE -

M. GERARD PREZEAU et Mme MONIQUE PREZEAU

par EVER JET (tf) et INDIRA CELINA (tf) par NISKO DU VIVIER (tf)

et ENIKITA CELINA (tf) par SILIUS (tf)

Mise à la reproduction en 2010

2015 FINN TA DES GRELES, (8 juin), f., bai
par JALISCO DU GOLFE (sfa) - Deux-Sèvres,
Mme VALERIE LEROY REVEAU

TOSCA DE RIVERLAND

(sfb) bai 2007 ÉLEVÉE EN CHARENTE -

S.C.E.A. RIVERLAND

par EPHEBE FOR EVER (sfa) et MISSRAZZIA DE KERSER (sfb)

par CHAPMAN ROUGE (DE) (holst) et RAZZIA DE REVEL (sfa)

par JALISCO B (sfa)

BSO +7 (0,40) - Mise à la reproduction en 2009

2015 FUGUE DE RIVERLAND, (5 juin), f., bai - BSO +12 (0,32)
par JADIS DE TOSCANE (sfa) - Charente, S.C.E.A. RIVERLAND

2016 Sans renseignement de L'ARC DE TRIOMPHE (DE) (old)

TOSCA DU PUIITS

(sfa) bai 2007 ÉLEVÉE DANS LA MANCHE -

M. PATRICK MORIN et Mme SOLANGE MORIN

par MYLORD CARTHAGO (sfa) et L'EAU DU PUIITS (sfa)

par TYPE D'ELLE (sfa) et VALONIA DU PUIITS (sfa)

par LE SARTILLAIS (sfa)

Mise à la reproduction en 2010

2015 FOULQUES DE CREANS, (17 mai), m., bai - BSO +19 (0,32)
par OGRION DES CHAMPS (sfa) - Sarthe, M. YVES MAUCOURT

2016 Sans renseignement de ROCK'N ROLL SEMILLY (sfa)

TOSCA MAIL

(sfa) bai 2007 ÉLEVÉE DANS L'ORNE -

M. BERNARD PIERRE LE COURTOIS

par ALLIGATOR FONTAINE (sfa) et NORMA MAIL (sfa)

par NARCOS II (sfa) et ELVIRA MAIL (sfa) par LAUDANUM (ps)

BSO +4 (0,53) - Mise à la reproduction en 2010

2015 FALBALA MAIL, (3 juin), f., bai - BSO +9 (0,36)
par UTRILLO VD HEFFINCK (BE) (bwp) - Orne,
M. BERNARD PIERRE LE COURTOIS

2016 Sans renseignement de CATCHAR MAIL

TOSCA MINOTAIS

bai 2007 ÉLEVÉE DANS LES COTES D'ARMOR -

M. DIDIER LE MOINE

par CYRANO DU RUISSEAU Z (BE) (z)

et MA CAROTTE D'ARGENCES (sfa) par GALOUBET A (sfa)

et CIGOGNE (aa) par FALBALA (aa)

ISO 132 (13) **JSO 6 BSO** +12 (0,56) - Mise à la reproduction en 2014**2015 FLEUR DU GOELO**, (30 mars), f., bai -

BSO +19 (0,39) BCC +14 (0,21) BDR +5 (0,23)

par KANNAN (NL) (kwpn) - Côtes-d'Armor, M. PASCAL HALNA

2016 Sans renseignement de UPSILON (aa)

TOSCANA BLOU

(sfb) noipan 2007 ÉLEVÉE DANS LA MANCHE -

M. PATRICK BLOUET

par OLDMASTER DERIVERLAND (sfa) et FISKA DE HT GILET (sfa)

par DIGNE ESPOIR (sfa) et ISKA A (sfa) par CONQUISTADOR (ps)

ISO 123 (13) **BSO** +5 (0,53) - Mise à la reproduction en 2014**2015 FIRST ONE BLUE**, (22 mars), m., bai - BSO +13 (0,27)

par CHACCO ROUGE (DE) (old) - Manche,

M. PATRICK BLOUET

2016 Sans renseignement de MYLORD CARTHAGO (sfa)

TOSCANE D'AVRILLE

(sfa) bai 2007 ÉLEVÉE EN VENDEE -

Mme CELINE LAHORTE et Mlle AMANDINE LAHORTE

par AIRBORNE MONTECILLO (US) (fsf)

par GARANCE DES GABINS (sfa) par VAL DE SAIRE (sfa)

et LADY DES VIGNES (sfa) par ARQUEBUSIER (sfa)

Mise à la reproduction en 2013

2015 FLOC DHOP, (1 juin), m., gris - BSO +7 (0,23)

par UPSILON (aa) - Tarn-et-Garonne, M. RENAUD DANON

TOSCANE DE BESSON

(sfb) alezan 2007 ÉLEVÉE DANS L'ALLIER -

M. DANIEL FAVIER

par IGOR DES FONTENIS (sfa) et ICE MISS (tf) par OTTARINO (tf)

et OLYMPIADE DE BOUCE (tf) par VAE VICTIS II (tf)

Mise à la reproduction en 2014

2015 FORMELLO DE TOSCANE, (12 juin), m., alezan - BSO +1 (0,31)

par FÉTICHE DU PAS (sfa) - Puy-de-Dôme,

M. JEAN-DANIEL FAVIER

TOSCANE DE CHAMPLOUE

(sfa) bai f. 2007

ÉLEVÉE EN HAUTE-MARNE - M. JEAN-MARIE CHARLOT

par DIAMANT DE SEMILLY (sfa) et SOPHIE DU CHATEAU (sfa)

par GALOUBET A (sfa) et JAVOTTE D (sfa) par COR DE CHASSE (sfa)

ISO 136 (15) **JSO 5 BSO** +23 (0,64) - Mise à la reproduction en 2010**2014 EMPOLI DE CHAMPLOUE**, (17 juillet), m., alezan -

BSO +18 (0,37) par ARKO (DE) (old) - Haute-Marne,

M. JEAN-MARIE CHARLOT

2016 Sans renseignement de IDEAL DE LA LOGE (sfa)

Sans renseignement de IDEAL DE LA LOGE (sfa)

TOSCANE DE GRUSE

(sfa) alezan 2007

ÉLEVÉE DANS LE PAS-DE-CALAIS - M. JEAN-MARIE GRUSON et

Mme BRIGITTE GRUSON

par JUMPY DES FONTAINES (fsf) et LIPAZE (sfa)

par CONCORDE (NL) (kwpn) et TOPAZE II (sfa) par FARCEUR (sfa)

BSO +14 (0,42) - Mise à la reproduction en 2010**2015 FEE DE GRUSE**, (28 mars), f., alezan - BSO +19 (0,25)par UP TO YOU (sfa) - Pas-de-Calais, Mme BRIGITTE GRUSON,
M. JEAN-MARIE GRUSON

2016 Sans renseignement de CATCHAR MAIL

TOSCANE DE LA MUSE

(sfa) bai 2007

ÉLEVÉE EN LOIRE-ATLANTIQUE - M. SERGE VIEL et Mme ANNE VIEL

par ONCLE POL (sfa) et FLEUR DES PRES V (sfa) par NARCOS II (sfa)

et NEMESIS (sfa) par FARCEUR (aa)

ISO 108 (14) **BSO** +6 (0,57) - Mise à la reproduction en 2014**2015 FARAH DE LA MUSE**, (25 juillet), f., bai -

BSO +12 (0,39) BCC +12 (0,25) par FLIPPER D'ELLE (sfa) -

Loire-Atlantique, M. SERGE VIEL, Mme ANNE VIEL-BRILLET

TOSCANE DE MAI

(sfb) bai 2007 ÉLEVÉE DANS L'ORNE -

Mlle ELODIE MAS et M. FRANCIS MAS

par TREASURE Z (BE) (z) et HUPETTE D'EPINE (sfa)

par ATOLL D'ADRIERS (sfa) et QUELLE EPINE (ac) par VIDOC (aa)

Mise à la reproduction en 2010

2015 FETICHE DES SABLONS, (19 avril), f., bai - BSO +8 (0,33)

par JENNY DE LA CENSE (sfa) - Sarthe, M. ALEXIS VIANDIER

2016 Sans renseignement de JENNY DE LA CENSE (sfa)

TOSCANE DE RIVERLAND

(sfa) alezan 2007

ÉLEVÉE EN CHARENTE - S.C.E.A. RIVERLAND

par DIAMANT DE SEMILLY (sfa) et BUGUETTE PLATIERE (sfa)

par MUGUET DU MANOIR (sfa) et SOPHIA PLATIERE (sfa)

par GRAND VENEUR (sfa)

BSO +19 (0,43) - Mise à la reproduction en 2009**2015 FRONTERA DE RIVERLAND**, (19 juin), f., alezan -

BSO +20 (0,32) par VIGO D'ARSOUILLES (BE) (bwp) - Charente,

S.C.E.A. RIVERLAND

2016 Sans renseignement de L'ARC DE TRIOMPHE (DE) (old)

TOSCANE DES FALAISES

(sfb) al bru 2007

ÉLEVÉE DANS LA SOMME - M. DIDIER DUPAYS

par ORPHEE DE NANTUEL (sfa) et ARTENOISE (ps)

par JABBAR (GB) (ps) et SWEET ARTA (ps) par CHAMP LIBRE (ps)

Mise à la reproduction en 2010

2015 FLOT DES FALAISES, (15 mai), m., bai - BSO +8 (0,30)
par MARLOU DES ETISSES (sfa) - Somme, M. DIDIER DUPAYS

TOSCANE D'OR (sfa) bai 2007 ÉLEVÉE EN ILLE-ET-VILAINE -
M. ALBERT LEBRUN

par DIAMANT DE SEMILLY (sfa) et FL'OR II (sfa) par JALISCO B (sfa)
et LICORNE D'OR (sfa) par ELF III (sfa)

Mise à la reproduction en 2010

2014 EL DIABLO D'OR, (25 juillet), m., bai - BSO +18 (0,23)
par UNIVERS D'OR - Ille-et-Vilaine,
S.C.E.A. LEBRUN ECURIE D'OR

2016 Sans renseignement de UNIVERS D'OR et de SEABEA SWEET
D'OR (sfa)

TOSCANE DU HEQUET (sfa) alezan 2007

ÉLEVÉE DANS LA MANCHE - M. PIERRE MOUCHEL et Mme JEANNE MOUCHEL
par OPIUM DE TALMA (sfa) et ETOUPE II (sfa)
par QUIDAM DE REVEL (sfa) et IRRESISTIBLE (sfa) par TANAEL (sfa)

BSO +9 (0,55) - Mise à la reproduction en 2010

2015 FELICIE D'ARGOUGES, (22 juin), f., bai -
BSO +15 (0,36) BDR +4 (0,22) par CONTENDRO (DE) (holst) -
Manche, Mlle ANGELINE BERTOT

2016 Sans renseignement de CONTENDRO (DE) (holst)

TOSCANE ILZE (sfa) bai 2007 ÉLEVÉE DANS LE DOUBS -

Mme JOSEPHINE KNOBLOCH

par JAGUAR MAIL (sfa) et KHALIE DES RONDETS (sfa)
par QUAT'SOUS (sfa) et THALIE DES ISLES (sfa)
par DOUBLE ESPOIR (sfa)

Mise à la reproduction en 2010

2015 FURY ILZE, (10 juin), f., bai - BSO +12 (0,33) BCC +13 (0,22)
par TINKA'S BOY (NL) (kwpn) - Doubs,
E.A.R.L. CENTRE EQUESTRE DU CHANOIS

2016 Sans renseignement de CANTURO (DE) (holst)

TOSCANE PLATIERE (sfa) bai 2007 ÉLEVÉE DANS LA MANCHE -
M. S.C.E.A. LEFORESTIER

par DIAMANT DE SEMILLY (sfa) et KETOILE PLATIERE (sfa)
par QUIDAM DE REVEL (sfa) et TOILE PLATIERE (sfa)
par URIEL (sfa)

BSO +20 (0,40) - Mise à la reproduction en 2012

2015 FOREVER RIVIERE, (11 avril), m., bai
par TORNESCH (NL) (kwpn) - Charente-Maritime,
S.C.E.A. MYRIAM ET BRUNO RIVIERE

2016 Sans renseignement de TORNESCH (NL) (kwpn)

TOSCANE TARDONNE (sfa) bai 2007 ÉLEVÉE DANS LE CHER -
M. GILBERT GALLIOT

par LUX Z (DE) (han) et HAKOUNA TARDONNE (sfa)
par TANCARVILLE (sfa) et KOLINA (sfa) par DERBRUL FLEURY (sfa)

BSO +8 (0,42) - Mise à la reproduction en 2009

2015 FLORENCIA TARDONNE, (15 mai), f., bai - BSO +21 (0,25)
par CARINJO (DE) (holst) - Cher, M. GILBERT GALLIOT

2016 Sans renseignement de BASSANO DE NANTUEL

TOSCANE TROIS (sfb) bai 2007 ÉLEVÉE DANS LE PUY-DE-DOME -
M. MICHEL SOLLELIS

par OLDMASTER DERIVERLAND (sfa) et KALINE DU SEREIN (sfa)
par AVEC ESPOIR (sfa) et RAVISSANTE FOLLE (sfa) par URIEL (sfa)

Mise à la reproduction en 2011

2015 FOREZ TROIS, (20 avril), m., bai - BSO +5 (0,21)
par QUINTUS LS LA SILLA (MX) (oes) - Puy-de-Dôme,
M. MICHEL SOLLELIS

2016 Sans renseignement de QUINTUS LS LA SILLA (MX) (oes)

TOSCANE VEBE (sfa) gris 2007 ÉLEVÉE DANS L'OISE - E.A.R.L. VEBE

par CORLAND (DE) (holst) et GREEN STAR III (sfa) par QUINIOU (sfa)
et AMIE STAR (sfa) par JALISCO B (sfa)

BSO +7 (0,40) - Mise à la reproduction en 2012

2015 FESTEN DE VIKENTO, (4 mai), m., bai
par KANNAN (NL) (kwpn) - Eure,
S.C.E.A. DU CE DE LA BONDE

2016 Sans renseignement de WINDOWS VH COSTERSVELD (BE)
(bwp)

TOSKA DE MAUCOURT (sfa) al bru 2007

ÉLEVÉE DANS LA MEUSE - M. JEAN-ALBERT LOUIS
par OPIUM DE TALMA (sfa) et VISA DE MAUCOURT (sfa)
par NIDOR PLATIERE (sfa) et LARLEM (sfa)
par URANUS DE L'ERE (sfa)

Mise à la reproduction en 2012

2015 FLASH DE MAUCOURT, (9 mai), m., bai - BSO +9 (0,31)
par VESUVIUS VAN HET MOESHOF (BE) (bwp) - Meuse,
M. JIMMY LOUIS

TOSKA DU BOIS GIOT (ps) noipan 2004 ÉLEVÉE EN MAYENNE -
M. BERNARD MARTIN

par ROBIN DES PRES (ps) et GLADYS DE RICHERIE (ps)
par LE PONTET (ps) et MARRY IN HASTE (IE) (ps)
par RAGUSA (GB) (ps)

Mise à la reproduction en 2010

2015 FARANDOL DE CESAREE, (17 avril), f., bai - BSO +3 (0,28)
par ROMANDO DE L'ABBAYE (sfa) - Guyane,
Mme MARIE-THERESE MORNAND

TOUCH OF TAME noipan 2007 ÉLEVÉE DANS LA MANCHE -

M. S.N.C. BROHIER

par PORTOFINO 46 (DE) (westf) et DICTEE (sfa) par GALOUBET A (sfa)
et TAMERVILLE (sfa) par KAYACK (sfa)

Mise à la reproduction en 2010

2015 FIGARO TAME, (25 avril), m., bai f. - BSO +16 (0,23)
par CHACCO ROUGE (DE) (old) - Manche,
S.C.E.A. BROHIER DENIS

TOULONE UNE PRINCE (sfa) bai 2007

ÉLEVÉE DANS LE PAS-DE-CALAIS - Mme DANIELLE PRINCE et
M. MARIUS HUCHIN

par TOULON (BE) (bwp) et KATALYNE D'OPAL (sfa)
par VAS Y DONC LONGANE (sfa) et NATHALIE NORMANDE (sfa)
par AMARPOUR (ps)

BSO +20 (0,42) - Mise à la reproduction en 2009

2010 ARAGORN UN PRINCE, h. - ISO 125 (15) JSO 5 BSO +27 (0,51)
par NUMBER ONE D'ISO (sfa)

2015 FIGURYNE DES BOCHARDS, (24 avril), f., bai f. -
BSO +21 (0,26) par MONTENDER (NL) (kwpn) - Loiret,
Mme CAROLINE LONGUET

2016 Sans renseignement de CAP KENNEDY (DE) (holst)

TOUMEUCH DU FAUBOUG (sfa) alezan 2007

ÉLEVÉE DANS LA MEUSE - Mme PATRICIA RAPPE

par APACHE D'ADRIERS (sfa) et GEISHA DU GRIPPOIS (sfa)
par THURIN (sfa) et NANA DU GRIPPOIS (sfa) par ET HOP (aa)

BSO +6 (0,42) - Mise à la reproduction en 2009

2015 FORTUNE DU FAUBOURG, (15 février), f., gris - BSO +7 (0,32)
par LEVISTAN (DE) (han) - Meuse, Mme PATRICIA RAPPE

2016 Sans renseignement de AIRBORNE MONTECILLO (US) (fsf)

TOUNDRALIBELLULE (sfa) gris 2007

ÉLEVÉE DANS LE MORBIHAN - M. GILLES BAUMANN

par DIAMANT DE SEMILLY (sfa) et PATCHOULY DU VERY (sfa)
par HASTINGS (sfa) et TOSCANE (sfa) par URIEL (sfa)

BSO +17 (0,47) - Mise à la reproduction en 2010

2014 EMERAUDE LIBELLULE, (10 juillet), f., gris - BSO +20 (0,27)
par RUBIS DU RUSTICK (sfa) - Morbihan,
M. GILLES BAUMANN

2016 Sans renseignement de MONTENDER (NL) (kwpn)

TOUPIE DE BEAUDE (sfa) bai 2007 ÉLEVÉE DANS LA MANCHE -

Mme CHANTAL LANGLOIS DELAROCQUE et M. REMI LANGLOIS

par MYLORD CARTHAGO (sfa) et VALSE DU GENESTEL (sfa)
par COUNT IVOR (US) (ps) ou MOON MOUNTAIN (GB) (ps)
et IDEE FIXE (sfa) par URIEL (sfa)

BSO +9 (0,41) - Mise à la reproduction en 2012

2015 FUCHSIA DE BEAUDE, (6 juillet), f., alezan - BSO +14 (0,34)
par PADOCK DU PLESSIS (sfa) - Manche,
Mme CHANTAL LANGLOIS DELAROCQUE,
M. REMI LANGLOIS

2016 Sans renseignement de JAH'S DIAMANT (BE) (sfa)

TOUPIE DE LA GACHE (sfa) alezan 2007 ÉLEVÉE DANS L'INDRE -
M. JOEL FIRMIN

par FETICHE DU PAS (sfa) et GRACE DE LA GACHE (sfa)
par OU VAS TU III (sfa) et TOUPIE (GB) (ps)
par KING'S TROOP (GB) (ps)

ISO 126 (12) **JSO** 5 **BSO** +8 (0,55) - Mise à la reproduction en 2013

2015 FETICHE DE LAGACHE, (13 avril), m., bai - BSO +14 (0,28)
par ULHAN DU TEMPLE - Indre, S.C.E.A. FIRMIN

2016 Sans renseignement de WINDOWS VH COSTERSVELD (BE)
(bwp)

TOURNELLE DU FAUBOURG (sfa) bai 2007

ÉLEVÉE DANS LA MEUSE - Mme PATRICIA RAPPE

par NEGUS DE TALMA (sfa) et HERMINE DU PUY (sfa)
par ROI DU PONCEL (sfa) et PENELOPE EL PAZ par EL TORO (ps)
Mise à la reproduction en 2014

2015 FLAMME DU FAUBOURG, (10 juillet), f., alezan -
BSO +14 (0,31) par MURIESCO DU COTENTIN (sfa) - Meuse,
Mme PATRICIA RAPPE

TOURNEPIERRE

(sfa) bai cl 2007 ÉLEVÉE DANS LE LOIR-ET-CHER - S.C.E.A. HARAS DE GARRY PIERRE

par DOLLAR DELA PIERRE (sfa) et CYBELLE DU BOIS II (sfa)
par PERSAN II (sfa) et QUENOTTE DE PIERRE (aa)
par JILLING PIERRE (aa)

ISO 114 (12) **BSO** +10 (0,56) **ICC** 123 (11) **JCC** 4 -
Mise à la reproduction en 2014

2015 FANDGIO DE LA PIERRE, (18 mai), m., bai -
BSO +18 (0,39) BCC +17 (0,25) BDR +4 (0,28)
par KANNAN (NL) (kwpn) - Loir-et-Cher,
S.C.E.A. HARAS DE GARRY PIERRE

2016 Sans renseignement de JARNAC (sfa)

TOURTERELLE ARDENTE

(sfa) bai 2007

ÉLEVÉE DANS LA MANCHE - M. PIERRE LEPELLEY et
Mme PAULETTE LEPELLEY

par OPIUM DE TALMA (sfa) et UTILE ARDENTE (sfa)
par GRAND VENEUR (sfa) et EUREKA (sfa) par RED STAR II (ps)
ISO 111 (12) **BSO** +6 (0,57) - Mise à la reproduction en 2012

2015 FUNAMBULE MANCIAIS, (3 juillet), m., bai f. - BSO +10 (0,21)
par BISQUET BALOU C VD MISPEL (DE) (hdl) - Manche,
Dr. Vét. DENIS HUBERT

2016 Sans renseignement de ARKO (DE) (old)

TOUT TERRAIN

(sfa) noipan 2007 ÉLEVÉE DANS L'ORNE -

S.A.R.L. FANTASIE

par CORRADO (DE) (holst) et DAPHNE PALUELLE (sfa)
par LE PLANTERO (sfa) et RAPSODIE PALUELLE (sfa)
par LIVAROT (sfa)

BSO +2 (0,55) - Mise à la reproduction en 2010

2015 FLEUR DE COQUERIE, (15 mai), f., bai f. - BSO +14 (0,31)
par MALITO DE REVE (BE) (sfa) - Manche,
M. RAPHAEL DULIN, Mme ANNICK DULIN-LEGOUIL

2016 Sans renseignement de OPIUM DE COQUERIE (sfa)

TOXINE DE MARS

(sfa) bai f. 2007 ÉLEVÉE DANS L'ORNE -

S.A.R.L. HARAS DES M

par DOLLAR DELA PIERRE (sfa) et QERLY CHIN (BE) (bwp)
par CHIN CHIN (DE) (holst) et KERLY (se) par PACHAT II (sfa)

ISO 126 (12) **JSO** 5 **BSO** +20 (0,59) - Mise à la reproduction en 2010

2015 FOXINE DE MARS, (9 mars), f., bai - BSO +23 (0,39)
par BALOUBET DU ROUET (sfa) - Orne,
S.A.R.L. HARAS DES M

2016 Sans renseignement de WINDOWS VH COSTERSVELD (BE)
(bwp)

TOY DU MURIER

(sfa) bai 2007 ÉLEVÉE EN MAYENNE -

M. PHILIPPE BODINIER

par CALYPSO DE MOYON (sfa) et JOY DU MURIER (sfa)
par GALOUBET A (sfa) et TAMOA DU MURIER (sfa) par KISSOVO (sfa)
Mise à la reproduction en 2014

2014 ENJOY DU MURIER, (26 mai), f., bai - BSO +12 (0,31)
par NUMERO UNO (NL) (kwpn) - Mayenne,
M. PHILIPPE BODINIER

2015 FRAULEIN DU MURIER, (27 mai), f., bai - BSO +12 (0,32)
par CANTURO (DE) (holst) - Mayenne, M. PHILIPPE BODINIER

TRADITION IXE

(sfa) bai 2007 ÉLEVÉE DANS LES ARDENNES -

M. FREDERIC LEFEBVRE

par DIAMANT DE SEMILLY (sfa) et IXELLE IXE (sfa)
par NIDOR PLATIERE (sfa) et VERY NICE GIRL (sfa)
par NARCOS II (sfa)

ISO 137 (12) **JSO** 5 **BSO** +25 (0,58) - Mise à la reproduction en 2010

2011 BLACK JACK IXE, m. - ISO 127 (15) JSO 4 BSO +26 (0,51)
par C INDOCTRO (DE) (holst)

2014 EXCELLIXE, (4 juin), f., bai - BSO +22 (0,39) BCC +12 (0,21)
par C INDOCTRO (DE) (holst) - Ardennes,
M. FREDERIC LEFEBVRE

2016 Sans renseignement de WINDOWS VH COSTERSVELD (BE)
(bwp)

TRAIT D'UNION JOLIVET

(sfa) alezan 2007

ÉLEVÉE EN L'EURE-ET-LOIR - M. PIERRE EDWIN COSTABADIE et
Mme MARTINE MARCHAND-COOK

par DIAMANT DE SEMILLY (sfa) et UNION LIBRE III (sfa)
par IGOR DE VAUPTAIN (sfa) et LA MARE AU CHAT (ps)
par CARVIN (ps)

BSO +14 (0,40) - Mise à la reproduction en 2010

2015 FAIR PLAY DE TUILIERE, (29 avril), m., alezan
par ZZ TOP (NL) (kwpn) - Charente,
M. JEAN-BAPTISTE ROUSSEL, Mlle ANNE-LAURE GOYET

TRAVIATA DE BEAUFOR

(sfb) bai 2007

ÉLEVÉE DANS LE CALVADOS - Mme CAROLE MILLE

par KANNAN (NL) (kwpn) et QUEEN DE BEAUFOR (sfb)
par DIAMANT DE SEMILLY (sfa) et BIBA (BE) (bwp)
par TOULON (BE) (bwp)

Mise à la reproduction en 2010

2015 Naissance déclarée (27 juin), m., gris BSO +20 (0,25)
par NINTO DE BEAUFOR (sfb) - Calvados,
Mme CAROLE MILLE

TRAVIATA MAIL

(sfa) alezan 2007 ÉLEVÉE DANS L'ORNE -

M. BERNARD PIERRE LE COURTOIS

par KANNAN (NL) (kwpn) et ELVIRA MAIL (sfa) par LAUDANUM (ps)
et ADORET (BE) (sfa) par ALME (sfa)

BSO +19 (0,44) - Mise à la reproduction en 2010

2015 FARINJO DES MEC, (27 mars), m., bai - BSO +27 (0,25)
par CARINJO (DE) (holst) - Calvados, Mme CARIN LEUHUSEN,
Mme ELSE WERNER, Mme MARIE LOUISE ALMGREN

2016 Sans renseignement de VAGABOND DE LA POMME (BE) (sbs)

TRENDY STAR

(sfa) gris 2007 ÉLEVÉE DANS LA MANCHE -

M. YVES LE TOUSEY et Mme EVELYNE LE TOUSEY

par MR BLUE (NL) (kwpn) et AMIE STAR (sfa) par JALISCO B (sfa)
et BELLE STAR (sfa) par RED STAR II (ps)

ISO 116 (13) **BSO** +11 (0,59) - Mise à la reproduction en 2014

2015 FASHION STAR, (29 avril), m., gris - BSO +17 (0,30)
par SALTO DES NAUVES (sfa) - Manche, M. YVES LE TOUSEY,
Mme EVELYNE LE TOUSEY

2016 Sans renseignement de HELIOS DE LA COUR II (sfa)

TRESOR DU NIRO

(sfa) bai 2007 ÉLEVÉE EN LOIRE-ATLANTIQUE -

M. NICOLAS DULION et Mlle HELENE GICQUEL

par JARNAC (sfa) et GRIS BLEU (sfb) par VERT ET ROUGE (sfa)
et CHANELLE II (sfb) par GALOUBET A (sfa)

ISO 130 (12) **JSO** 5 **BSO** +14 (0,57) - Mise à la reproduction en 2014

2015 FOLLOW ME DU NIRO, (27 mai), m., baimel - BSO +17 (0,38)
par PADOCK DU PLESSIS (sfa) - Loire-Atlantique,
M. NICOLAS DULION, Mme NOLWENN ROBIC

TREVE DE TOSCANE

(sfa) bai 2007 ÉLEVÉE DANS LA MARNE -

S.C.E.A. DU VIEUX NOYER

par DIAMANT DE SEMILLY (sfa) et OMBRE DE TOSCANE (sfa)
par QUICK STAR (sfa) et FANNY DU MURIER (sfa)
par LAUDANUM (ps)

ISO 125 (12) **JSO** 5 **BSO** +24 (0,57) - Mise à la reproduction en 2010

2015 FLY DE CHAUMENCON, (16 mai), m., bai - BSO +20 (0,34)
par QUITE CAPITOL (DE) (holst) - Yonne,
E.A.R.L. CHAUMANCON

2016 Sans renseignement de TOP GUN SEMILLY (sfa)

TRINITE DU LAVOIR

bai f. 2007 ÉLEVÉE DANS LA MOSELLE -

M. JEAN-PHILIPPE PORTE

par LORD Z (DE) (holst) et E CATANIA II (DE) (holst)
par CAPITOL I (DE) (holst) et ANITA (holst) par LAVENDEL (holst)

Mise à la reproduction en 2010

2015 FANTUM DU LAVOIR, (23 mars), m., bai - BSO +14 (0,30)
par QUANTUM (DE) (holst) - Moselle, Mme MICHELE PORTE

2016 Sans renseignement de VAGABOND DE LA POMME (BE) (sbs)

TRINITY DES HURETTES

(sfa) bai 2007

ÉLEVÉE DANS LA MANCHE - M. JEAN GALLIS

par JUMPY DES FONTAINES (sf) et JADE DES FORGES (sfa)
par TRICOLERE II (sfa) et CRAKOVIE DES FORGE (sfa)
par INCITATUS (sfa)

ISO 139 (13) **JSO** 6 **BSO** +15 (0,56) - Mise à la reproduction en 2014

2015 FANTASY HURETTES, (26 mars), m., bai f. - BSO +17 (0,35)
par VIGO D'ARSOUILLES (BE) (bwp) - Manche,
M. JEAN GALLIS, M. GUILLAUME GAUMAIN,
Mme MORGANE JAVET

TRISKA DES FORTS

(sfa) alezan 2007 ÉLEVÉE DANS LE JURA -

M. EMILE PROST

par FIDELIO DU THOT (sfa) et DEESSE DES FORTS (sfa)
par JONNNHY (aa) et OPIUM III (sfb) par SPORTSMAN (sfa)

Mise à la reproduction en 2012

2015 FENIX EN VERBONNE, (21 mai), m., bai
par ULHAN DU TEMPLE - Jura, M. PIERRE LAURENT

TRISTALE DE KEOS

bai 2007 ÉLEVÉE DANS LE LOIRET -

M. ANDRE FURET

par ORAME (NL) (kwpn) et LA MARE (sfa)
par APACHE D'ADRIERS (sfa) et ORIELE DE LA MARE (sfa)
par URIEL (sfa)

ISO 113 (15) **BSO** +12 (0,55) - Mise à la reproduction en 2014

2015 FESTIVAL SEMILLY, (21 mai), m., bai f. - BSO +12 (0,21)
par TORNESCH (NL) (kwpn) - Manche,
M. RICHARD LEVALLOIS

TROIKA MOUCHE

(sfa) alezan 2007 ÉLEVÉE DANS LA MANCHE -

M. RENE BELLET et Mme MADELEINE BELLET

par HURLEVENT DE BREKA (sfa) et HERMINE DU PEPIN (sfa)
par SUPER DE BOURRIERE (sfa) et IADINE (sfa) par IBRAHIM

ISO 121 (13) **BSO** +9 (0,59) - Mise à la reproduction en 2014

2015 FALCON DU MORION, (12 mai), m., alezan - BSO +15 (0,30)
par MALOUBET DE PLEVILLE (sfa) - Ain, M. MICHEL LEVRAT

TROIKA PERRUQUES (sfa) alezan 2007

ÉLEVÉE DANS LA MANCHE - M. BIENNAIME BESNARD

par CHEF ROUGE (DE) (holst) et INDIANA PERRUQUE (sfa)
par AMOS (DE) (ps) et PILAR II (sfa) par URIEL (sfa)

ISO 115 (12) **BSO** +6 (0,49) - Mise à la reproduction en 2014

2015 FIGHTER NOK, (1 mai), m., bai - BSO +13 (0,31)
par QUID DE TALMA (sfa) - Calvados, M. HUGUES MOUFFLET

2016 Sans renseignement de UP TO YOU (sfa)

TROPBELLE DU TEMPLE (sfa) gris 2007 ÉLEVÉE DANS L'AIN -

M. GUY MARTIN

par MYLORD CARTHAGO (sfa) et BRUYERE D'ARMONT (sfa)
par NARCOS II (sfa) et O DE SPEY (sfa) par SIMOUN C (sfa)

ISO 111 (12) **BSO** +10 (0,56) - Mise à la reproduction en 2009

2015 FORTBELLE DE CREMPS, (22 mai), f., alezan - BSO +5 (0,23)
par GOLDFEVER (DE) (han) - Dordogne,
E.A.R.L. ELEVAGE DE CREMPS

TROPHE DES MIELLES (sfa) baicer 2007

ÉLEVÉE DANS LA MANCHE - Mme COLETTE MOULIN et M. JACQUES MOULIN

par LYS PLATIERE (sfa) et DEESSE DES MIELLES (sfa)
par ROSIRE (sfa) et SIRENE DES MIELLES (sfa) par STARTER (sfa)

ISO 110 (14) **BSO** +13 (0,58) - Mise à la reproduction en 2014

2015 FELICITY DU VALLAVAN, (5 mai), f., al bru
par GOLDFEVER (DE) (han) - Rhône, M. THOMAS CHLADEK,
M. STEPHANE MAYOR

TROPHEE DU DOMAINE (sfa) bai 2007

ÉLEVÉE DANS LA MANCHE - M. CHRISTIAN MOULIN

par QUICK STAR (sfa) et MYSTERIEUSE DUDOMAINE (sfa)
par ALLEGRETO (sfa) et QUERMESSE (sfa) par HADJ A (aa)

ISO 118 (11) **BSO** +19 (0,55) - Mise à la reproduction en 2013

2015 FREE DU DOMAINE, (27 avril), m., bai - BSO +18 (0,37)
par CANTURO (DE) (holst) - Manche, M. CHRISTIAN MOULIN,
Mme ROSELYNE MOULIN

2016 Sans renseignement de JAH'S DIAMANT (BE) (sfa)

TROPICAL HEAT (BE) (bwp) bai 1996 ÉLEVÉE EN BELGIQUE -

BWP numéro 158055 - M. JIM GOVAERTS

par LANDETTO (DE) (holst) et ARTISTEN (bwp) par ARGENTAN (han)
et WILDTAUBE (han) par WALDFRIEDEN (han)

ISO 112 (05) - Mise à la reproduction en 2009

2011 BACLEOD DE NESS, m. - BSO +13 (0,50)
par DIAMANT DE SEMILLY (sfa) - Etalon

2015 FOR YOU DE BRESNEAU, (10 mai), m., bai - BSO +6 (0,33)
par LULLY ROCIO (sfa) - Cher, M. REGIS MENNESSIER

2016 Sans renseignement de ASTI SPUMANTE (DE) (old)

TRYADE DU THEILLET (sfa) alezan 2007

ÉLEVÉE DANS LA SARTHE - E.A.R.L. SABRAS

par RUYBLAS (sfa) et OLLIADE DU THEILLET (sfa) par EXPERIO (sfa)
et DYADE DU THEILLET (sfa) par NYKIAS (sfa)

Mise à la reproduction en 2010

2015 FERNANDO MERCOEUR, (1 juin), m., bai f. - BSO +10 (0,30)
par WINDOWS VH COSTERSVELD (BE) (bwp) -
Loire-Atlantique, Mme MARINE FERTE,
M. GUILLAUME GAUTIER

TSAATANE SEMILLY (sfa) bai 2007 ÉLEVÉE DANS LA MANCHE -

M. RICHARD LEVALLOIS

par DIAMANT DE SEMILLY (sfa) et GITANE DE SEMILLY (sfa)
par ULIOR DES ISLES (sfa) et ORBELL ROSE (sfa)

par ST BRENDAN (GB) (ps)

ISO 119 (15) **BSO** +14 (0,55) - Mise à la reproduction en 2010

2014 ELECTRA DE CODRE, (15 mai), f., bai f. - BSO +19 (0,33)
par VAGABOND DE LA POMME (BE) (sbs) - Orne,
E.A.R.L. CASA BLANCAISE, M. FLORIN CODRE

TSARINE DES FORETS (sfb) gris 2007

ÉLEVÉE DANS LA MANCHE - M. FABRICE PARIS et M. GUY PARIS

par ULTIMO VAN TER MOUDE (BE) (bwp)
et LAVANDE DES FORETS (sfa) par LE TOT DE SEMILLY (sfa)
et GRACE DES FORETS (sfa) par PAPILLON ROUGE (sfa)

ISO 113 (12) **BSO** +15 (0,58) - Mise à la reproduction en 2010

2013 DEBBIE DES FORETS, (8 septembre), f., gris - BSO +14 (0,38)
par COROFINO (DE) (holst) - Manche, M. FABRICE PARIS,
M. GUY PARIS

TSARINNE DU COTTAGE (sfa) bai f. 2007

ÉLEVÉE DANS LE FINISTERE - M. FRANCK FERTEL

par VOLCHEBNIK (SU) (fsf) et CAPRICE DES FORETS (sfa)
par MATADOR DU BOIS (sfa) et NUANCE BRUNE (sfa)
par UKASE (sfa)

Mise à la reproduction en 2011

2012 CHAKIRA DE BELLEVUE, (3 avril), f., bai
par GIN TONIC STAR (sfa) - Côtes-d'Armor,
M. GERARD CHARDAC

TSUNADE DE TARANIS (sfa) bai 2007 ÉLEVÉE DANS LA MANCHE -

Mme JULIE ELIE

par DRAKKAR DES HUTINS (sfa) et GERTRUDE III (sfa)
par ROCKY DU CAREL (sfa) et TIMMIE (sfa) par CORRENT (sfa)

BSO +7 (0,51) - Mise à la reproduction en 2012

2015 FAIRLY DE TARANIS, (8 avril), f., bai f. -
BSO +8 (0,37) BCC +15 (0,23) par QUITE EASY (DE) (holst) -
Manche, Mme JULIE ELIE

TULIPE D'ALLOU (sfb) alezan 2007 ÉLEVÉE DANS LE LOIRET -

M. REGIS GRASSIN

par LANDOR S (DE) (old) et NEMESIS VIEUX MOULIN (sfa)
par BOLERO DE BRECEY (sfa) et VENISE DES LANDES (sfa)
par IRAK E (sfa)

Mise à la reproduction en 2011

2015 FALCOM D'ALLOU, (26 avril), m., alezan -
BSO +10 (0,33) BCC +6 (0,20)

par CABDULA DU TILLARD (sfa) - Loiret,
E.A.R.L. ELEVAGE D'ALLOU

TULIPE DE ROUHET (aacr) gris 2007

ÉLEVÉE DANS LE MAINE-ET-LOIRE - Comte FRANCOIS DE LA BERAUDIÈRE

par MUGUET DU MANOIR (sfa) et LERSENA DE ROUHET (aa)
par COOK DU MIDOUR (aa) et TRESENA DE ROUHET (aa)

par ELFE DU MOULIN (*aa*)

Mise à la reproduction en 2010

2015 FIRST TRACK TROTEVAL, (30 juin), m., gris - BSO +17 (0,26)
par OLD CHAP TAME (sfa) - Calvados, M. JULIEN AUBREE,
Mlle GWENDOLINE BLAIZOT

TULIPE MINOTIERE (sfa) alezan 2007 ÉLEVÉE DANS LE CALVADOS -

G.A.E.C. DE LA MINOTIERE

par MR BLUE (NL) (kwpn) et LISA MINOTIERE (sfa)
par CELLEBRIO (DE) (holst) et ARABELLE MINOTIERE (sfa)

par HOSPODAR (sfa)

Mise à la reproduction en 2011

2015 FARANDOLE MINOTIERE, (15 mars), f., bai - BSO +16 (0,23)
par ADZARO DE L'ABBAYE - Calvados,
G.A.E.C. DE LA MINOTIERE

2016 Sans renseignement de PRESIDENT (NL) (kwpn)

TULSA PLATIERE (sfa) bai 2007 ÉLEVÉE DANS LA MANCHE -

M. JEAN-CHARLES LEFORESTIER

par GENTLEMAN PLATIERE (sfa) et GRACE PLATIERE (sfa)
par DOUBLE ESPOIR (sfa) et OCTOILE PLATIERE (sfa)

par NANKIN (sfa)

BSO +3 (0,56) - Mise à la reproduction en 2014

2015 FROUDENN DE FESQUEL, (18 juin), f., bai - BSO +8 (0,28)
par VIZIR DU REVERDY - Morbihan, Mme CHLOE PENVERN

2016 Sans renseignement de ENTEBBE DE HUS (DE) (han)

TUM TUM (NL) (kwpn) gris 2000 ÉLEVÉE AUX PAYS-BAS -

KWPN numéro 1627 - S.J. KAT BV

par VOLTAIRE (DE) (han) et CONTIKI (kwpn)
par CARTHAGO (DE) (holst) et S LADALCA (holst)

par LANDGRAF I (DE) (holst)

Mise à la reproduction en 2013

2015 FULL DIAMANT, (20 mars), f., alezan -
BSO +20 (0,34) BCC +15 (0,24) BDR +4 (0,27)

par DIAMANT DE SEMILLY (sfa) - Manche, Mme SYLVIE RAIS

2016 Sans renseignement de TODT UN PRINCE (sfa)

TUNERIA LOUVO (GB) (aes) bai f. 2007 ÉLEVÉE EN BELGIQUE -

AES numéro 7017414 - M. BERLIOZ et M. S. DEHON

par LEONARDO LOUVO (sfa) et CLARA II (sfa) par BRILLOSO (sfa)
et GALIA (sfa) par ARTHY (sfa)

Mise à la reproduction en 2011

2015 FUSEE DE TOURNIERE, (1 mai), f., bai - BSO +14 (0,23)
par URANO DE CARTIGNY (sfa) - Calvados,
M. PIERRE CAUVIN, E.A.R.L. HELAINE

2016 Sans renseignement de URANO DE CARTIGNY (sfa)

TURKOISE DU VERCOL (sfa) baicer 2007

ÉLEVÉE DANS LA MANCHE - M. THIERRY LESERVOISIER et

M. JEAN-PIERRE SCHLINGER

par DIAMANT DE SEMILLY (sfa) et L'HISTOIRE DE LA COUR (sfa)
par SI TU VIENS (sfa) et PERLE DE LA COUR (sfa)
par ARTICHAUT (sfa)

ISO 133 (13) **JSO** 6 **BSO** +20 (0,57) - Mise à la reproduction en 2014

2015 FINGER IN THE NOSE, (30 avril), m., bai
par ARMITAGES BOY (DE) (old) - Calvados,
ECURIE COUTEAUDIÈRE

2016 Sans renseignement de TORNESCH (NL) (kwpn)

TURLI D'IRLEAU (sfa) bai 2007 ÉLEVÉE DANS LES DEUX-SEVRES -

Mme SABINE MATHE

par IDEAL DE LA LOGE (sfa) et DRIGAIL D'IRLEAU (sfa)
 par OBERON DU MOULIN et TYROLE (sfa) par PRINCE IG'OR (aa)
BSO +4 (0,51) - Mise à la reproduction en 2014

2015 FANDOR D'IRLEAU, (18 mai), m., bai f. - BSO +8 (0,30)
 par NONPLUSULTRA 33 (DE) (old) - Deux-Sèvres,
 E.A.R.L. L'ELEVAGE D'IRLEAU

2016 Sans renseignement de UP TO YOU (sfa)

TURQUOISE BLONDE (sfa) alezan 2007

ÉLEVÉE DANS LE CALVADOS - Comte ALAIN DE LEUSSE

par IGOR DES FONTENIS (sfa) et PIERRE ROSE (sfa)
 par GREMAT DE GREZ (sfa) et ECAILLE ROSE (sfa)
 par HOSPODAR (sfa)

ISO 117 (12) **BSO** +11 (0,52) - Mise à la reproduction en 2010

2015 FAN DE OUISTREHAM, (24 mai), f., bai - BSO +16 (0,27)
 par THAIS DE PEGASE (sfa) - Calvados, M. DAVID AISSA

2016 Sans renseignement de VAGABOND DE LA POMME (BE) (sbs)

TURQUOISE DE BUISSY (aa) gris 2007 ÉLEVÉE EN CORREZE -

Mme CENDRINE DUTRAIT et M. JEAN-BERNARD ANIZAN

par RHEINGOLD DE LUYNE (aa) et FINKI (aa)
 par OBERON DU MOULIN et NIDJI (aa) par ARLEQUIN (*aa*)
 Mise à la reproduction en 2010

2015 FELIZ AM'OR, (7 juin), m., bai -
 BSO +1 (0,32) BCC +20 (0,26) BDR +1 (0,24)
 par YARLANDS SUMMER SONG (GB) (fsf) - Charente,
 Mme MARIE CHRISTINE DE LAURIERE

2016 Sans renseignement de YARLANDS SUMMER SONG (GB) (fsf)

TURQUOISE DE MONT (sfa) bai 2007 ÉLEVÉE DANS LE DOUBS -

M. PIERRE BURNEQUEZ

par VENEUR D'ETENCLIN (sfa) et HAIDA DE MONT (sfa)
 par JALME DES MESNULS (sfa) et BOHEMIENNE DE CENE (sfa)
 par PENDJAD DU RIOU (sfa)
 Mise à la reproduction en 2010

2015 FLONFLON DE MONT, (16 juin), m., bai - BSO +6 (0,35)
 par CANTURO (DE) (holst) - Doubs, M. PIERRE BURNEQUEZ

TURQUOISE D'IVRAIE (aacr) gris 2007 ÉLEVÉE DANS LE CANTAL -

M. STEPHANE CHALIER

par QUICK STAR (sfa) et NOCE D'IVRAIE (aa)
 par COOK DU MIDOUR (aa) et GAZELLE DE HERE (aa)
 par RIF DU CROCQ (aa)

ISO 149 (15) **JSO** 6 **BSO** +25 (0,59) - Mise à la reproduction en 2014

2015 FUCHSIA D'IVRAIE, (26 avril), m., gris - BSO +23 (0,36)
 par VIGO D'ARSOUILLES (BE) (bwp) - Cantal,
 M. STEPHANE CHALIER

TURQUOISE DU BESSIN (sfa) gris 2007

ÉLEVÉE DANS LE CALVADOS - E.A.R.L. ECURIES DU BESSIN

par MR BLUE (NL) (kwpn) et OPALE DU BESSIN (sfa)
 par CORLAND (DE) (holst) et DELLIA CLAIR (sfa)
 par JOLY JUMPER (sfa)

ISO 121 (12) **JSO** 5 **BSO** +14 (0,57) - Mise à la reproduction en 2014

2015 FOREVER DU BESSIN, (19 mai), m., gris - BSO +12 (0,31)
 par NONPLUSULTRA 33 (DE) (old) - Calvados,
 Mme LAURENCE CAROF

2016 Sans renseignement de CATCHAR MAIL

TURQUOISE DU PITRAY (sfa) bai 2007 ÉLEVÉE DANS LE LOIRET -

M. OLIVIER THARREAU

par LUX Z (DE) (han) et DOLY DE VESQUERIE (sfa)
 par SOCRATE DE CHIVRE (sfa) et ULMAIRE D'VESQUERI (sfa)
 par POT D'OR (ps)

ISO 131 (13) **BSO** +14 (0,60) - Mise à la reproduction en 2010

2015 FANFAN DU PITRAY, (1 juin), m., bai - BSO +17 (0,29)
 par CHACCO ROUGE (DE) (old) - Loiret,
 M. OLIVIER THARREAU

TURQUOISE DU VAL (sfa) alezan 2007 ÉLEVÉE DANS LA MANCHE -

Mme MARIE-JOSEPHE JACQUETTE

par LAMM DE FETAN (sfa) et IDYLLE DU VAL (sfa) par UROUS (sfa)
 et CHIPIE DE NACRE (sfa) par LIEU DE RAMPAN (sfa)
 Mise à la reproduction en 2011

2015 FENRIS DE SALINAS, (3 avril), m., bai cl - BSO +11 (0,34)
 par CARDERO (DE) (holst) - Eure, M. CYRIL NICAUT

TURQUOISE ROQUELINE (sfa) bai 2007

ÉLEVÉE DANS LE CALVADOS - M. PATRICK LALONDE

par DIAMANT DE SEMILLY (sfa) et MINAROSA DU PARC (sfa)
 par ROSIRE (sfa) et QUINOLA DU PARC (sfa)
 par EMIR DU MESNIL (sfa)

Mise à la reproduction en 2011

2015 FOREST DE FLORIANNE, (30 mars), m., bai -
 BSO +14 (0,34) BCC +16 (0,24) BDR +1 (0,25)
 par QUITE EASY (DE) (holst) - Meuse, Mme NADIA PIERRE

2016 Sans renseignement de DOLLAR DELA PIERRE (sfa)

TWEENY DE PUYCHETY (sfa) bai 2007 ÉLEVÉE EN CHARENTE -

M. ERICK MARAIS

par IDEAL DE LA LOGE (sfa) et KALIENOR (sfa)
 par HAND IN GLOVE (US) (ps) et ALIENOR (sfa) par J'T'ADORE (sfa)
 Mise à la reproduction en 2010

2015 FREYA DE PUYCHETY, (12 avril), f., bai - BSO +12 (0,33)
 par CANTURO (DE) (holst) - Charente,
 Mme MARIE-CHRISTINE VAZQUEZ

2016 Sans renseignement de KANNAN (NL) (kwpn)

TWENTY ONE DE CHESNY (sfa) noipan 2007

ÉLEVÉE DANS LA MOSELLE - M. ANTOINE JEANTEUR et

M. MICHEL ROUSSEAU

par DIAMANT DE SEMILLY (sfa) et NY THE BIG APPLE (sfa)
 par QUATOUBET DU ROUET (sfa) et BELLE DE BADON (sfa)
 par QUAND VIENS TU (sfa)

BSO +13 (0,40) - Mise à la reproduction en 2011

2015 FLAUBERT DE MECLEUVES, (29 avril), m., bai -
 BSO +17 (0,34) BCC +10 (0,22)
 par QUAPRICE BOIMARGOT QUINCY (DE) (olst) - Moselle,
 M. BENOIT BIDON

2016 Sans renseignement de MONTENDER (NL) (kwpn)

TWENY (aacr) al bru 2007 ÉLEVÉE DANS LA MANCHE -

M. JEAN-CLAUDE BELLÉE et Mme JACQUELINE BELLÉE

par LAURIER DE HERE (aa) et ECLATANTE (sfa)
 par LE PLANTERO (sfa) et IRLANDE (sfa) par SIRE (ps)

ISO 102 (11) - Mise à la reproduction en 2012

2015 FLOWER DU PONT, (20 mai), f., al bru - BSO +12 (0,37)
 par OGRION DES CHAMPS (sfa) - Manche, M. ERIC AUVRAY

TWINN SET D'AUTHUIT (sfa) alezan 2007 ÉLEVÉE DANS L'EURE -

S.C.E.A. LES TRIPLES LICES

par QUIDAM DE REVEL (sfa) et HAMINA DE LABARDE (sfa)
 par ABDULLAH (CA) (trak) et CHLOE D'ALTENBACH (sfa)
 par DOUBLE ESPOIR (sfa)

ISO 128 (12) **JSO** 5 **BSO** +16 (0,57) - Mise à la reproduction en 2012

2013 DOTCOM D'AUTHUIT, (28 août), f., bai -
 BSO +22 (0,39) BCC +10 (0,24)
 par DIAMANT DE SEMILLY (sfa) - Eure,
 S.C.E.A. LES TRIPLES LICES

2015 FOLLE D'AUTHUIT, (2 mai), f., bai -
 BSO +22 (0,39) BCC +10 (0,24)
 par DIAMANT DE SEMILLY (sfa) - Eure,
 S.C.E.A. LES TRIPLES LICES

TYA DE LA MOTTE (BE) (sbs) al fon 2003 ÉLEVÉE EN BELGIQUE -

SBS numéro 0 - M. GUY VINCENT

par CESAR DES FONTENIS (sfa)
 et OXYGENE DE LA MOTTE (BE) (sbs)
 par FIDJI DU FLEURY (BE) (sbs) et FLORES VG (oes)
 Mise à la reproduction en 2011

2015 FIDJI DE CLAIDS, (17 avril), m., alezan - BSO +12 (0,28)
 par MALITO DE REVE (BE) (sfa) - Manche,
 Mme FANNY LAUNEY

2016 Sans renseignement de BISQUET BALOU C VD MISPEL (DE) (hdl)

TYAMAKASI D'OREAL (sfa) alezan 2007 ÉLEVÉE EN VENDEE -

M. ALEXIS ORE

par IDEAL DE LA LOGE (sfa) et NATANAEL DU PONTREAU (sfa)
 par EXPERIO (sfa) et FLICK FLACK (ps) par PURE HASARD (ps)
 Mise à la reproduction en 2009

2015 FELINE D'OREAL, (2 mai), f., bai f. -
 BSO +11 (0,32) BDR +3 (0,21) par CONTENDRO (DE) (holst) -
 Vendée, M. ALEXIS ORE

2016 Sans renseignement de ULHAN DU TEMPLE

TYBOU DE SAUCOURT (sfb) noipan 2007

ÉLEVÉE DANS LA SOMME - Mme BRIGITTE FLET

par LUCCIANO (sfa) et CRYSTALINE (ps)
 par NORTHERN CRYSTAL (GB) (ps) et VENUS DE VICTOT (ps)
 par GANGES (US) (ps)

Mise à la reproduction en 2012

2015 FEELINGGOODDESAUCOURT, (11 juin), m., noir -
 BDR +5 (0,20) par PEGASUS (NL) (kwpn) - Somme,
 Mme BRIGITTE FLET

TYROLIENNE DE BRIERE (sfa) alezan 2007

ÉLEVÉE EN LOIRE-ATLANTIQUE - ELEVAGE VEYLON

par HURLEVENT DE BREKA (sfa) et ETOILE DE BRIERE (sfa)
 par URI DU LONGBOST (sfa) et NORVEGIENNE par BEAU FIXE (ps)
 Mise à la reproduction en 2010

2015 FUGAMA DE BRIERE, (3 juin), m., bai f. - BSO +15 (0,24)
 par URANO DE CARTIGNY (sfa) - Loire-Atlantique,
 G.A.E.C. VEYLON DE BRIERE

2016 Sans renseignement de ULPYEN D'ELLE (sfa)

TYRTEE DE LA CENSE

(sfa) alezan 2007

ÉLEVÉE DANS LA MANCHE - M. EMMANUEL VINCENT

par DIAMANT DE SEMILLY (sfa) et JOUKY DE LA CENSE (sfa)

par ROSIRE (sfa) et TOUKI DE LA CENSE (sfa)

par HIDALGO DE RIOU (sfa)

BSO +22 (0,41) - Mise à la reproduction en 2010

2015 FRAGANCE DE LA CENSE, (11 juin), f., al bru - BSO +21 (0,27)
par TRESOR (BE) (bwp) - Manche, S.C.E.A. DU NORON

2016 Sans renseignement de CHACCO ROUGE (DE) (old)

TZARINE ROUGE

(sfb) noipan 2007 ÉLEVÉE DANS LA MANCHE - S.C.E.A. HARAS DES ROUGES

par ERUDIT (SU) (oes) et ISSISS DE LA LANDE (sfa)

par PAPILLON ROUGE (sfa) et OTESSSE (sfa) par ET HOP (aa)

Mise à la reproduction en 2010

2015 FETE DE FAMILLE, (28 février), f., bai f. par LUSO (GB) (ps) - Seine-et-Marne, Mme FRANCOISE THENARD

TZATZIKI DE LA POMME

(sfa) bai 2007

ÉLEVÉE DANS LE CALVADOS - M. GEERT BAERTSOEN

par DIAMANT DE SEMILLY (sfa) et NIMFE DE LA POMME (sfa)

par FOR PLEASURE (DE) (han) et FRAGANCE DE CHALUS (sfa)

par JALISCO B (sfa)

ISO 131 (12) **JSO** 5 **BSO** +24 (0,60) - Mise à la reproduction en 2009

2010 ALTESSE DES LUTHIERS, f. - ISO 126 (15) BSO +26 (0,55)

par KANNAN (NL) (kwpn)

2015 FRAGANCE DES LUTHIERS, (22 mai), f., bai - BSO +21 (0,30)
par REEL STAR DES LUTHIER (sfa) - Vosges,
M. JEAN-FRANCOIS MORIZOT

2016 Sans renseignement de BALOUBET DU ROUET (sfa)

TZIGANE DE LA HAGUE

(sfb) bai 2007 ÉLEVÉE DANS LA MANCHE - M. JEAN LEFLAMBE

par ELLIOT DU GUE (sfa) et POESIE DE LA HAGUE (pfs)

par GLEN DE L'AUMONT (nf) et PACIFIQUE V (sfa)

par NIGHTSHADE (ps)

ISO 113 (11) **BSO** +4 (0,53) - Mise à la reproduction en 2014

2015 FLECHE DE LA HAGUE, (26 juin), f., bai - BSO +10 (0,37)
par DANDY DU PLAPE (sfa) - Manche, M. JEAN LEFLAMBE

2016 Sans renseignement de DANDY DU PLAPE (sfa)

TZIGANE DU BANCO

(sfa) bai 2007 ÉLEVÉE DANS L'ORNE -

Mme BENEDICTE BARRIER et PLAIN BAY EUROPE

par GLORY DU BANCO (sfa) et BELLONE D'IDEALE (sfa)

par JABAD (sfa) et GAMINE (sfa) par ALCAZAR (aa)

ISO 105 (11) **BSO** +11 (0,46) - Mise à la reproduction en 2012

2015 FA DIESE D'ESTELYA, (3 avril), f., alezan - BSO +15 (0,25)
par UPWELLING DU BANCO (sfa) - Isère,
S.A.R.L. DOMAINE DE LORDAN HARAS D'ESTELYA

2016 Sans renseignement de CANCELLARA FROM SECOND LI (BE)

U CALIONID (DE)

(holst) gris 2004 ÉLEVÉE EN ALLEMAGNE -

HV numéro 109204 - MME CAREN OLDEKOP et M. DIRK OLDEKOP

par CALIDO (DE) (holst) et HAAMOON (holst) par LEONID (holst)

et WISMA (holst) par CALETTTO II (DE) (holst)

Mise à la reproduction en 2010

2013 DAREDEVIL JD, (20 mai), m., bai - BSO +12 (0,22)

par SARANTOS (NL) (kwpn) - Meurthe-et-Moselle,

Mme JULIA DALLAMANO

2015 FAROS DE CASTILLE JD, (14 juin), m., gris - BSO +12 (0,22)

par SARANTOS (NL) (kwpn) - Vosges,

M. BENJAMIN CROISIER, Mme JULIA DALLAMANO

2016 Sans renseignement de TODT UN PRINCE (sfa)

U SPRIT (NL)

(kwpn) alezan 2001 ÉLEVÉE AUX PAYS-BAS -

KWPN numéro 18135 - M. K. MUYS JR

par BALOUBET DU ROUET (sfa) et ESPRIT (oes)

par ZEUS EX GORDIOS (sfa) et URLOFFINE (oes) par ORLOF (se)

Mise à la reproduction en 2004

2014 ESCADRON DE HUS, (11 mai), m., bai -

BSO +17 (0,33) BCC +6 (0,23) BDR +2 (0,25)

par L'ARC DE TRIOMPHE (DE) (old) - Loire-Atlantique,

S.A.R.L. HARAS DE HUS

2015 FAKARAVA DE HUS, (13 mars), f., bai - BSO +18 (0,28)

par CON AIR (DE) (holst) - Loire-Atlantique,

S.A.R.L. HARAS DE HUS

FURY DE HUS, (25 février), f., bai - BSO +18 (0,28)

par CON AIR (DE) (holst) - Loire-Atlantique,

S.A.R.L. HARAS DE HUS

2016 Sans renseignement de TOULON (BE) (bwp)

UATA (NL)

(kwpn) bai 2001 ÉLEVÉE AUX PAYS-BAS -

KWPN numéro 111262 - FAM. VEENHOVEN

par HEARTBREAKER (NL) (kwpn) et GUATA (kwpn)

par ZUIDHORN (kwpn) et SUGATA (se) par LUCKY BOY (NL) (ps)

ISO 156 (11) **JSO** 6 **BSO** +23 (0,56) - Mise à la reproduction en 2010

2015 FANTASTIC D'AIGUILLY, (13 juillet), m., al bru -

BSO +21 (0,34)

par TANGELO VAN DE ZUUTHOEVE (BE) (bwp) - Loire,

E.A.R.L. ECURIE PERREAU & FILS

UBADE DE BLONDEL

(sfa) alezan 2008

ÉLEVÉE DANS LA MANCHE - M. MICHEL RUEL

par FETICHE DU PAS (sfa) et MA PASSION (sfa) par FIRST BRIDE (sfa)

et PHEDRA RATELIERE (sfa) par BELPHEGOR IV (sfa)

ISO 113 (12) **JSO** 4 **BSO** +8 (0,52) - Mise à la reproduction en 2013

2015 FEDRA DE WYL, (1 août), f., bai par ULPYEN D'ELLE (sfa) -

Calvados, M. WILFRID TOUCHET

UBAYE DE LA ROQUE

(sfb) baipie 2008

ÉLEVÉE DANS LE CALVADOS - Mme GENEVIEVE MONGIN

par LIMBO (NL) (kwpn) et POMONE DE LA ROQUE (sfa)

par RICHEBOURG (BE) (bwp) et VANIA DE LA ROQUE (sfa)

par GRAND VENEUR (sfa)

Mise à la reproduction en 2011

2015 FANATIQUE, (20 avril), f., baipie -

BSO +15 (0,33) BCC +3 (0,23) BDR +1 (0,25)

par L'ARC DE TRIOMPHE (DE) (old) - Eure,

Mme ANNIE FOURNIER

2016 Sans renseignement de ACTION BREAKER (BE) (bwp)

UBIS DE ROCHETAILLEE

(sfa) alezan 2008

ÉLEVÉE EN HAUTE-SAONE - M. MICHEL LAMBERT

par JAGUAR MAIL (sfa) et CADENCE DU PARC (sfa) par HENAUD (aa)

et POLKA DE L'ISLE (sfa) par URIEL (sfa)

BSO +8 (0,40) - Mise à la reproduction en 2010

2015 FABULA DE ROCHETAILEE, (20 mai), f., alezan -

BSO +13 (0,35) BCC +7 (0,21)

par DOLLAR DELA PIERRE (sfa) - Haute-Saône,

M. MICHEL LAMBERT

2016 Sans renseignement de TOLDO DU BANNEY (sfb)

UCARINE

(sfb) alezan 2008 ÉLEVÉE DANS L'AVEYRON -

M. ROGER POMAREDE

par PAR IXE (sfa) et O'CHIMIE (aa) par BIG BEST (aa)

et OBENE D'OR (aa) par FLORESTAN II (*aa*)

Mise à la reproduction en 2014

2015 FEUILLE D'OR, (22 juillet), f., alezan - BSO +11 (0,28)

par VAGABOND DE LA POMME (BE) (sbs) - Aveyron,

M. JEAN POMAREDE

2016 Sans renseignement de BENTLEY VD HEFFINCK (BE) (bwp)

UCARLA (BE)

(bwp) bai 1997 ÉLEVÉE EN BELGIQUE -

BWP numéro 169136 - M. GASTON VAN LOMBERGEN et

M. DANY VAN LOMBERGEN

par CASH (holst) et LACARLA (oes) par CONCORDE (NL) (kwpn)

et FICARLA (oes) par ADIOS (se)

ISO 121 (12) **BSO** +12 (0,48) - Mise à la reproduction en 2013

2015 FENOMENE PHANTOM, (20 mars), f., alezan - BSO +17 (0,32)

par HUPPYDAM DES HORTS (sfa) - Indre,

S.C.E.A. DES ECURIES DE LA VALLEE NOIRE

2016 Sans renseignement de KANNAN (NL) (kwpn)

UCIE MOUSSARDIERE

(sfa) gris 2008

ÉLEVÉE DANS LA MANCHE - M. FRANCK DUVAL

par MYLORD CARTHAGO (sfa) et MOUSSARDIERE (sfa)

par TIMORRAK DES ISLES (sfa) et HAUTESSE DU MAI (sfa)

par IN CHALA A (sfa)

Mise à la reproduction en 2011

2015 FLYKA MOUSSARDIERE, (23 avril), f., alezan - BSO +17 (0,23)

par TYCOON D'ARGENCES (sfa) - Manche, M. FRANCK DUVAL

2016 Sans renseignement de CANTURO (DE) (holst)

UCONTENDRA JPC (DE)

(holst) bai 2008 ÉLEVÉE EN ALLEMAGNE -

HV numéro 165408 - PROF. DR. SCHMIDT HARTWIG

par CONTENDER (DE) (holst) et ELIETTA II (holst)

par SCHAMPUS (DE) (ps) et ODETTA (holst) par RONALD (holst)

Mise à la reproduction en 2013 - Morte en 2015

2015 FODETTA JIPECE, (30 avril), f., bai - BSO +16 (0,26)

par POPSTAR LOZONAI (sfa) - Morbihan,

M. JEAN-PAUL COCHE, M. JEAN GUILLAUME COCHE

UDAYA DE LIGNY

(tf) noipan 2008 ÉLEVÉE DANS LE GERS -

Mme ODILE CHEVALLIER

par DIAMANT GEDE (tf) et JIOSCA DE LIGNY (tf)

par QUITO DE TALONAY (tf) et QUEEN DU CHENE (tf)

par BUFFET II (tf)

Mise à la reproduction en 2014

2015 FERIA DU LANDRAN, (28 avril), f., bai

par MIAMI DE SEMILLY (sfa) - Landes,

Mme LUDIVINE DUMARTIN

UDINE (BE) (bwp) gris 1997 ÉLEVÉE EN BELGIQUE - BWP numéro 167960 - M. YVAN DEVLESAVER
par GOTSPE (han) et QUINSY (bwp) par FOREVER (bwp) et IRIS (bwp)
par PICASSO DE LAUZELLE (bwp)

Mise à la reproduction en 2004

2015 FEIN CERA GRAVELOTTÉ, (20 juin), f., gris
par QUICKLY DE KREISKER (sfa) - Essonne,
Mme CLAIRE BRESSON

UDINE DE MOYON (sfa) alezan 2008 ÉLEVÉE DANS LA MANCHE - E.A.R.L. HARAS DE MOYON

par CALYPSO DE MOYON (sfa) et DIDI DU SAPIN (sfa)
par TENOR DE LA COUR (sfa) et SAMBA DU SAPIN (sfa)
par NARCOS II (sfa)

ISO 105 (13) **BSO** +11 (0,51) - Mise à la reproduction en 2013

2015 FIDJI DE MOYON, (21 juin), f., alezan - BSO +11 (0,37)
par DIAMS DU GRASSET (sfa) - Manche,
E.A.R.L. HARAS DE MOYON, M. ALAIN JANVIER

2016 Sans renseignement de DIAMS DU GRASSET (sfa)

UDINE DES SORBIERS (sfb) alezan 2008

ÉLEVÉE EN SEINE-ET-MARNE - M. YVES JAROUSSEAU

par TRIOMPHE DE MUZE (BE) (bwp) et IMAGE DE MARILLET (sfa)
par HURLEVENT (sfa) et KETRE DE MARILLET (sfa)
par BEAU FIXE (ps)

Mise à la reproduction en 2013

2015 FIRSTCLAIRFONTAINE, (2 mai), m., alezan - BSO +7 (0,31)
par MARLOU DES ETISSES (sfa) - Pas-de-Calais,
M. GUILLAUME VANDELANNOITTE

UDINE DU QUENNE (tf) bai 2008 ÉLEVÉE DANS L'ORNE -

ECURIE DU HARAS DE LA COQUENNE

par FIRST DE RETZ (tf) et JUTLANDA (tf) par KIMBERLAND (US) (tf)
et BARRY LYNDA (tf) par BEAUJOUR II (tf)

Mise à la reproduction en 2014

2015 FLAMBEAUDESOURCES, (25 avril), m., gris
par RIESLING DU BANCO (sfa) - Isère, Mlle OCEANE MASSY

UDISONNE DE L'ABBAYE (sfa) noipan 2008

ÉLEVÉE DANS LA MANCHE - M. JEAN-JACQUES LECONTE, M. LOUIS LECONTE
et M. FREDERIC LECONTE

par LAGON DE L'ABBAYE (sfa) et MADISON DE L'ABBAYE (sfa)
par CALYPSO D'HERBIERS (sfa) et QUETTA DE LA ROQUE (sfa)
par TANAEL (sfa)

Mise à la reproduction en 2013

2015 FIERTE DES CHENES, (5 mars), m., gris - BSO +14 (0,32)
par PADOCK DU PLESSIS (sfa) - Nord,
Mme MARIE-LINE DESBUQUOIT

2016 Sans renseignement de TOP GUN SEMILLY (sfa)

UFA DE MAUCOURT (sfa) gris 2008 ÉLEVÉE DANS LA MEUSE -

M. JEAN-ALBERT LOUIS

par PADOCK DU PLESSIS (sfa) et HARLEM DE MAUCOURT (sfa)
par VALFA DE NEUVILLE (sfa) et LARLEM (sfa)
par URANUS DE L'ERE (sfa)

Mise à la reproduction en 2012

2015 FAKIR DE MAUCOURT, (22 mai), m., alezan - BSO +9 (0,26)
par PIVAROT VAN DE KAPEL (BE) (sbs) - Meuse,
M. JEAN-ALBERT LOUIS

UGOLINE DE CHALUSSE (sfa) alezan 2008

ÉLEVÉE DANS LE CHER - Mme SOLANGE PLANSON

par NABAB DE REVE (BE) (sbs) et MALICE DE CHALUSSE (sfa)
par CONCORDE (NL) (kwpn) et NIFRANE (sfa)
par FURY DE LA CENSE (sfa)

ISO 130 (14) **BSO** +16 (0,57) - Mise à la reproduction en 2011

2015 FRAGANCE MA, (30 juillet), f., al bru
par URANO DE CARTIGNY (sfa) - Loire,
Dr. Vét. PIERRE VALETTE,
Mme BEATRICE DRIGEARD DESGARNIER

2016 Sans renseignement de URANO DE CARTIGNY (sfa)
Sans renseignement de URANO DE CARTIGNY (sfa)

UJADE DU THEILLET (sfa) bai 2008 ÉLEVÉE DANS LA SARTHE -

E.A.R.L. SABRAS

par EASY BOY (sfa) et FELINE DU THEILLET (sfa) par NIGHTKO
et ICONE (sfa) par NIGHT AND DAY (ps)

BSO +3 (0,46) - Mise à la reproduction en 2013

2015 FUSULINE DE TURPIN, (1 juillet), f., bai - BSO +12 (0,31)
par CON AIR (DE) (holst) - Essonne,
E.U.R.L. LES ECURIES DE LA ROCHE TURPIN

2016 Sans renseignement de DIAMANT DE SEMILLY (sfa)

UJISCA DU ROUET (sfa) alezan 2008 ÉLEVÉE DANS LA MANCHE -

M. YANNICK FARDIN

par BALOUBET DU ROUET (sfa) et QREME DU PAYS D'AUGE (sfa)
par EYKEN DES FONTENIS (sfa) et IDOLE DU PLESSIS (sfa)
par PRINCE D'INCOVILLE (sfa)

Mise à la reproduction en 2013

2015 FERRERO DU ROUET, (12 juin), m., al bru - BSO +15 (0,25)
par JAH'S DIAMANT (BE) (sfa) - Manche,
M. YANNICK FARDIN

UKILDA DE RIVERLAND (sfa) alezan 2008

ÉLEVÉE EN CHARENTE - S.C.E.A. RIVERLAND

par DIAMANT DE SEMILLY (sfa) et HOCITA DES BOIS (sfa)
par BAYARD D'ELLE (sfa) et KINETTE DE LAUNAY (sfa)
par QUASTOR (sfa)

BSO +20 (0,44) - Mise à la reproduction en 2011

2015 FLORALIE DE RIVERLAND, (12 juin), f., bai - BSO +22 (0,30)
par QCLASSIC BOIS MARGOT (sfb) - Charente,
S.C.E.A. RIVERLAND

2016 Sans renseignement de PRESIDENT (NL) (kwpn)

UKITA MERZE (sfa) bai 2008 ÉLEVÉE EN SAONE-ET-LOIRE -

M. MICHEL MARTINOT et Mme VIRGINIE MARTINOT

par LUIGI D'AMAURY (sfa) et IRIS DES HUGAUX (sfa)
par IF DE MERZE et ALTESSE DU PASQUIE (sfa) par VORIAS (US) (ps)
ISO 102 (14) **BSO** +4 (0,53) - Mise à la reproduction en 2014

2015 FLYER MERZE, (22 juin), m., noipan
par OLIMBOS MERZE (sfb) - Saône-et-Loire,
M. JEAN-MICHEL MARTINOT, E.A.R.L. ELEVAGE DE MERZE

UKRAINE D'ARGONNE (sfa) bai 2008 ÉLEVÉE DANS LA MEUSE -

M. PASCAL TRASSART et Mme SYLVIE TRASSART

par CONTERNO GRANDE (DE) (old) et QALUMA D'ARGONNE (sfa)
par FUSAIN DU DEFEY (aa) et DAME VANNETAISE (sfa)
par GALOUBET A (sfa)

Mise à la reproduction en 2011

2015 FAUST BLANC CRISTAL, (28 mai), m., bai
par ORLANDO (BE) (bwp) - Meurthe-et-Moselle,
M. ALEXANDRE SCHIER, Mme CINDY REGILLO

2016 Sans renseignement de QUANTUM (DE) (holst)

UKRAINE DE LAUME (sfa) alezan 2008 ÉLEVÉE DANS LA MANCHE -

G.A.E.C. DE L'AUMERAIE

par PEZETAS DU ROUET (sfa) et GOLENE DE MONTIEGE (sfa)
par VAS Y DONC LONGANE (sfa) et ORLENE DE MONTIEGE (*ac*)
par URF (*aa*)

Mise à la reproduction en 2013

2015 FIGUERAS DE LAUME, (5 mai), f., al bru - BSO +13 (0,24)
par KAPITOL D'ARGONNE (sfa) - Manche, M. DENIS MOREL

2016 Sans renseignement de QUEBRACHO SEMILLY (sfa)

UKRAINE DES METS (sfa) alezan 2008 ÉLEVÉE DANS LE JURA -

M. JEAN RENNER et Mme MARIE RENNER

par LANDO (DK) (dwb) et ISHTAR DES METS (sfa)
par ALME DU THEIL (sfa) et UKRAINE DES METS (sfa)
par GARGANTUA E (sfa)

Mise à la reproduction en 2012

2015 FA DIESE DES METS, (9 mai), f., bai - BSO +18 (0,26)
par QUICKLY DE KREISKER (sfa) - Jura, M. JEAN RENNER,
Mme MARIE-MADELEINE RENNER

UKRAINE DES ROCHES (sfa) bai f. 2008 ÉLEVÉE DANS L'AIN -

M. FRANCOIS CHASSAGNARD

par JOERIS (NL) (kwpn) et GLYCINE D'ELLE (sfa)
par URLEVEN PIRONNIERE (sfa) et TOUTE D'ELLE (sfa)
par MAZARIN V (sfa)

Mise à la reproduction en 2013

2015 FARO DE TREVEL, (6 mai), m., bai
par QUI VOILA DE L'ILLON (sfa) - Jura,
Mme EMILIE MORELIERE

UKRAINE DU REVERSEY (sfa) bai 2008

ÉLEVÉE EN SAONE-ET-LOIRE - M. DIDIER BOUJON

par QUICK STAR (sfa) et HEVE DE L'ECHENAU (sfa)
par URLEVEN PIRONNIERE (sfa) et TIPHANIE III (sfa)
par AIR DU NORD (US) (ps)

Mise à la reproduction en 2011

2015 FENIX DU REVERSEY, (20 juin), m., bai -
BSO +20 (0,34) BCC +10 (0,23) BDR +1 (0,25)
par KANNAN (NL) (kwpn) - Saône-et-Loire, M. DIDIER BOUJON

2016 Sans renseignement de KANNAN (NL) (kwpn)

UKRAINE VILLA ROSE (sfa) bai 2008 ÉLEVÉE DANS L'INDRE -

M. KAMEL BOUDRA

par ARIOSIO DU THEILLET (sfa) et DIVINA MAIL (sfa)
par GALOUBET A (sfa) et HISTORIETTE A (aa) par BARIGOULE (*aa*)

Mise à la reproduction en 2010

2015 FINLEY DE LA LUCE, (1 mai), f., alezan - BSO +9 (0,20)
par LUIDAM (NL) (kwpn) - Somme,
E.A.R.L. LA VALLEE DE LA LUCE

2016 Sans renseignement de CONTENDRO (DE) (holst)

UKRAINE'S GIRL (sfa) gris 2008 ÉLEVÉE DANS LE CALVADOS -

E.A.R.L. HARAS DE LA GISLOTTERIE

par ADELFOF (BR) (fsf) et INCENDIAIRE (sfa) par LAUDANUM (ps) et EUREKA ROUGE (sfa) par PAPILLON ROUGE (sfa)

Mise à la reproduction en 2013

2014 ESTORIL D'ANCHAT, (25 avril), m., gris - BSO +13 (0,20) par CAREMBAR DE MUZE (BE) (bwp) - Loire-Atlantique, Dr. Vét. GAETAN GAULLIER**2015 FLECHE D'ANCHAT**, (25 juin), f., bai - BSO +13 (0,34) BCC +8 (0,24) par APACHE D'ADRIERS (sfa) - Loire-Atlantique, Dr. Vét. GAETAN GAULLIER

2016 Sans renseignement de OGANNO SITTE (BE) (sbs)

UKRENE D'ELLE (sfa) alezan 2008 ÉLEVÉE DANS LA MANCHE -

M. ALEXIS PIGNOLET

par JUS DES FONTAINES (sfa) et KACHEMIRE D'ELLE (sfa)

par ALLEGRETO (sfa) et PAVLOVA DES MALAIS (sfa)

par JALISCO B (sfa)

ISO 138 (14) JSO 6 BSO +18 (0,58) - Mise à la reproduction en 2013**2014 ECLIPSE D'ELLE**, (29 juin), f., alezan - BSO +21 (0,37)

par NINIO DE ROX (sfa) - Manche, S.C.E.A. HARAS D'ELLE

2016 Sans renseignement de CONTENDRO (DE) (holst)

Sans renseignement de CONTENDRO (DE) (holst)

ULAK COT CHAT (sfa) bai 2008 ÉLEVÉE EN HAUTE-SAONE -

E.A.R.L. COT CHAT

par BURGGRAAF (DE) (holst) et NYMPHEA DE LA VIOLE (sfa)

par ROX DE LA TOUCHE (sfa) et SAUGE DU BANNEY (sfa)

par URIEL (sfa)

Mise à la reproduction en 2010

2015 FALKO AIGLE NOIR, (28 mars), m., bai - BSO +13 (0,23)

par BACCHUS ST LOIS - Haute-Saône,

ELEVAGE DE L'AIGLE NOIR

2016 Sans renseignement de HERALD (DE) (holst)

ULANA II (NL) (kwpn) bai 2001 ÉLEVÉE AUX PAYS-BAS -

KWPN numéro 105245 - M. F. BOLSCHER

par CAVALIER (NL) (kwpn) et NULANA (kwpn)

par HABSBERG (kwpn) et TULANA (oes) par ALME (sfa)

Mise à la reproduction en 2014

2015 FOR U, (10 avril), f., bai - BSO +13 (0,22) par UNIK D'ICK (sfb) -

Eure, Mme MARION DEPYE

ULANE DE CAUDARD (sfb) bai 2008 ÉLEVÉE DANS LA MANCHE -

M. RENE COTTEBRUNE et M. MICHEL RUEL

par QUITTE EASY (DE) (holst) et RISSETTE DE BLONDEL (sfa)

par IDEAL DE PRISSEY (sfa) et MAPIERRE DE BLONDEL (sfa)

par DOLLAR DELA PIERRE (sfa)

Mise à la reproduction en 2013

2014 ESPOIR DU GUISLAIN, (27 mai), m., bai - BSO +17 (0,23)

par TAQUIN DE L'EXTASE (sfa) - Manche,

M. JEROME BLOUET

2016 Sans renseignement de TAQUIN DE L'EXTASE (sfa)

ULANE DE LA LUTH (sfa) alezan 2008 ÉLEVÉE DANS LA MANCHE -

Mme STEPHANIE LEPELLETIER et M. PHILIPPE LEPELLETIER

par QUAPRICE BOIMARGOT QUINCY (DE) (holst)

et MILADY DU GISORS (sfa) par AHORN (NL) (kwpn)

et HISTRIA DU GISORS (sfa) par LIEU DE RAMPAN (sfa)

Mise à la reproduction en 2011

2015 FUN LADY DE LA LUTH, (29 mai), f., bai f. - BSO +19 (0,24)

par URANO DE CARTIGNY (sfa) - Manche,

M. PHILIPPE LEPELLETIER, M. CEDRIC LEPELLETIER

ULANE DE VESQUERIE (sfa) alezan 2008

ÉLEVÉE DANS LA MANCHE - G.A.E.C. DE LA VESQUERIE

par DIAMANT DE SEMILLY (sfa) et JAVA DE LA VESQUERIE (sfa)

par ARPEGE PIERREVILLE (sfa) et KAIRONAISE II (sfa)

par AMOUR DU BOIS (sfa)

ISO 134 (14) JSO 5 BSO +22 (0,60) - Mise à la reproduction en 2013**2014 ELLIRA DE VESQUERIE**, (28 juin), f., bai - BSO +21 (0,29)

par CHACCO ROUGE (DE) (old) - Manche,

G.A.E.C. DE LA VESQUERIE

2015 FLEUR DE VESQUERIE, (2 juin), f., alezan - BSO +23 (0,35)

par VAGABOND DE LA POMME (BE) (sbs) - Manche,

G.A.E.C. DE LA VESQUERIE

FRINGAN DE VESQUERIE, (25 juin), m., alezan -

BSO +24 (0,39) BCC +11 (0,22) par MYLORD CARTHAGO (sfa) -

Manche, G.A.E.C. DE LA VESQUERIE

2016 Sans renseignement de VAGABOND DE LA POMME (BE) (sbs)

Sans renseignement de VAGABOND DE LA POMME (BE) (sbs)

ULANE DU CHANU (sfb) bai 2008 ÉLEVÉE DANS LA MANCHE -

M. YVES LANGELIER

par L'ARC DE TRIOMPHE (DE) (old) et JADECHANU (sfa)

par PAPILLON ROUGE (sfa) et DANAE DU MESNIL (sfa)

par POPYRUS DE CHIVRE (sfa)

ISO 127 (13) JSO 5 BSO +20 (0,59) - Mise à la reproduction en 2012**2015 FARWEST DE LA CHAULE**, (15 juillet), m., al crl - BSO +20 (0,36) par VIGO D'ARSOUILLES (BE) (bwp) - Orne, M. THOMAS MARTIN**ULANE DU CHATELIER** (sfa) alezan 2008

ÉLEVÉE DANS LA MANCHE - M. JEAN-LOUIS LEMASLE et

M. HILAIRE LEMASLE

par DIAMANT DE SEMILLY (sfa) et MARQUISE DES MONTS (sfa)

par OBERON DU MOULIN et FATIMA DES MONTS (sfa)

par NARCOS II (sfa)

Mise à la reproduction en 2011

2015 FRIPON DU CHATELIER, (4 avril), m., bai

par BISQUET BALOU C VD MISPEL (DE) (hdl) - Manche,

M. JEAN-LOUIS LEMASLE, M. DAVID LEMASLE

2016 Sans renseignement de VIGO D'ARSOUILLES (BE) (bwp)

ULASSAI DU LEOU (sfa) noipan 2008 ÉLEVÉE DANS LE TARN -

M. PASCAL LEROY

par NOUMA D'AUZAY (sfa) et BELOUGA DE SEYE (aa)

par FAYRILAND II (*aa*) et MERVELLE DU PIC (aa)

par LE GREGOL (*aa*)

BSO +3 (0,52) ICC 132 (13) JCC 6 - Mise à la reproduction en 2012**2015 FORTALESSAI DU LEOU**, (25 mars), f., al bru - BSO +6 (0,25)

par ENTEBBE DE HUS (DE) (han) - Loire-Atlantique,

E.A.R.L. ECURIE PASCAL LEROY

2016 Sans renseignement de MIGHTY MAGIC (DE) (holst)

Sans renseignement de MIGHTY MAGIC (DE) (holst)

ULHANE DES AUBIERS (sfa) bai 2008 ÉLEVÉE EN VENDEE -

M. MICHEL BOUJEU

par FUEGO DU PRELET (sfa) et JESSY DU GENET (sfa)

par VOLTAIRE (DE) (han) et BOSSY DU REVERDY (sfa)

par ORGUEIL DU DONJON (sfa)

ISO 120 (12) JSO 4 BSO +11 (0,53) - Mise à la reproduction en 2014**2015 FLORENTINA**, (15 juin), f., bai - BSO +16 (0,28)

par SUSPENS FLOREVAL (sfa) - Gironde,

Mme MATHILDE CHEREAU

ULIANE DES BOUVIERS (sfa) bai 2008 ÉLEVÉE DANS L'YONNE -

M. DAVID LALU

par LANDO (DK) (dwb) et GELINA BOUVIERS (sfa)

par VERMONT (sfa) et URSULA SAVIGNY (tf) par UGOLIN (tf)

ISO 110 (13) BSO +2 (0,53) - Mise à la reproduction en 2014**2015 FLORINE DES TILLEULS**, (12 juin), f., bai - BSO +1 (0,31)

par LAMA DES FORETS (sfa) - Aube, E.A.R.L. DES TILLEULS

ULINA D'LA ROUSSERIE (sfa) alezan 2008

ÉLEVÉE DANS LA MANCHE - M. MICHEL ROGER

par QUAPRICE BOIMARGOT QUINCY (DE) (holst)

et HERMINE DE BREKKA (sfa) par APACHE D'ADRIERS (sfa)

et JANITA (sfa) par STARTER (sfa)

Mise à la reproduction en 2011

2015 FAIR PLAY DE LA FIERE, (6 juin), m., bai -

BSO +17 (0,34) BCC +6 (0,24) BDR +2 (0,26)

par L'ARC DE TRIOMPHE (DE) (old) - Orne,

M. ETIENNE CALLEJA

2016 Sans renseignement de QCLASSIC BOIS MARGOT (sfb) et de

CANTURO (DE) (holst)

ULISKA MOUCHE (sfa) bai 2008 ÉLEVÉE DANS LA MANCHE -

M. ROLAND BELLET et Mme MARIE-CHRISTINE BELLET

par KANNAN (NL) (kwpn) et VESTA DES PLAINE (sfa)

par IN CHALA A (sfa) et ETOILE DE BRAY (sfa) par UN PRINCE (ps)

BSO +12 (0,41) - Mise à la reproduction en 2011**2015 FLAMME MOUCHE**, (17 avril), f., bai - BSO +13 (0,31)

par OSIRIS D'ORION (sfa) - Manche, G.A.E.C. MOUCHE

2016 Sans renseignement de OSIRIS D'ORION (sfa)

ULISKA SOLIER (sfa) bai 2008 ÉLEVÉE DANS LE CALVADOS -

M. CHRISTOPHE MILLER

par ALLIGATOR FONTAINE (sfa) et DUNE SOLIER (sfa)

par JALISCO B (sfa) et MAJESTUEUSE III (sfa)

par AMOUR DU BOIS (sfa)

BSO +6 (0,40) - Mise à la reproduction en 2011**2015 FEE SOLIER**, (25 août), f., bai -

BSO +16 (0,35) BCC +13 (0,23) BDR +3 (0,26)

par KANNAN (NL) (kwpn) - Calvados,

M. CHRISTOPHE MILLER

ULISKA DE RIVERLAND (sfa) bai 2008 ÉLEVÉE EN CHARENTE -

S.C.E.A. RIVERLAND

par JARNAC (sfa) et QUALISKA DE RIVERLAND (sfa)

par DOLLAR DU MURIER (sfa) et ISIS ROUGE (sfa)

par BLEU BLANC ROUGE II (sfa)

Mise à la reproduction en 2012

2015 FERRERO DE RIVERLAND, (28 mai), m., alezan -

BSO +17 (0,22) par CHACCO ROUGE (DE) (old) - Charente,

S.C.E.A. RIVERLAND

2016 Sans renseignement de L'ARC DE TRIOMPHE (DE) (old)

ULIWOOD AMOR (sfb) alezan 2008

ÉLEVÉE DANS LE MAINE-ET-LOIRE - Dr. Vét. FABIENNE TARLE
par TAMBOURGHINI (NL) (kwpn) et JISELE AMOR (sfa)
par GALOUBET A (sfa) et ARABELLE III (sfa) par NARCOS II (sfa)
Mise à la reproduction en 2011

2015 FANTURO AMOR, (20 mai), m., noipan - BSO +10 (0,32)
par CANTURO (DE) (holst) - Maine-et-Loire,
Dr. Vét. FABIENNE TARLE

2016 Sans renseignement de CANTURO (DE) (holst)

ULLA VAN DE HELLE (BE) (bwp) bai 1997 ÉLEVÉE EN BELGIQUE -

BWP numéro 167502 - M. ALAIN PARIDAENS
par AHORN Z (DE) (han) et OLIVIA VAN DE HELLE (BE) (bwp)
par FEINSCHNITT I V D RICHTER (han) et JOKE (bwp)
par LUGANO VAN LA ROCHE (han)

ISO 114 (04) BSO +9 (0,57) - Mise à la reproduction en 2007

2009 VIGO BOY DU VERNAY, m. -
ISO 139 (15) JSO 6 BSO +18 (0,57)
par TINKA'S BOY (NL) (kwpn) - Etalon

2015 FIBELLE DU VERNAY, (9 mars), f., alezan - BSO +6 (0,29)
par KIGALI (NL) (kwpn) - Saône-et-Loire, M. RENE TERRIER,
Mme ANNE-MARIE VADOT

2016 Sans renseignement de MIAMI DE SEMILLY (sfa)

ULLIE DE CHASNAY (sfb) bai 2008 ÉLEVÉE EN COTE-D'OR -

M. SIMON GIRARDON et Mme HUGUETTE GIRARDON
par LUPICOR (NL) (kwpn) et AMENDINE II (sfa)
par QUIDAM DE REVEL (sfa) et PSARA DU MAUPAS (sfa)
par COUNT IVOR (US) (ps)

BSO +13 (0,41) - Mise à la reproduction en 2011

2015 FULLIE DE CHASNAY, (26 février), f., alezan - BSO +17 (0,25)
par MALOUBET DE PLEVILLE (sfa) - Côte-d'Or,
M. SIMON GIRARDON, Mme HUGUETTE GIRARDON

2016 Sans renseignement de KANNAN (NL) (kwpn)

ULMALA DE KERGLENN (sfb) bai 2008

ÉLEVÉE DANS LE FINISTÈRE - E.A.R.L. ALAIN RICHARD
par CASSINI II (DE) (holst) et OLYMPE DE KERGLENN (sfa)
par DIAMANT DE SEMILLY (sfa) et JUMPY DE KREISKER (sfa)
par QUITO DE BAUSSY (sfa)

ISO 125 (14) JSO 5 BSO +20 (0,58) - Mise à la reproduction en 2013

2014 ELECTRA DE FEZ, (27 mars), f., gris - BSO +19 (0,36)
par NARTAGO (sfa) - Finistère, M. DANIEL TREVIEN,
Mme GAELLE TREVIEN

ULPHELIA VANT'ABEELKE (BE) (bwp) gris 1997

ÉLEVÉE EN BELGIQUE - BWP numéro 169176 - M. HUGO BOELENS
par CLINTON (DE) (holst) et MARY POPPINS (bwp)
par FURIOSO (BE) (han)

Mise à la reproduction en 2009

2015 FREQUENCE SAINT CLAIR, (4 juin), f., bai - BSO +12 (0,21)
par TOUTIM SAINT CLAIR - Manche, M. CLAUDE CHARNAY,
Mme JOHANNE DE COULON

FROM SAINT CLAIR, (8 juin), m., bai - BSO +12 (0,21)
par TOUTIM SAINT CLAIR - Manche, M. CLAUDE CHARNAY,
Mme JOHANNE DE COULON

ULPIEMME CECE (sfa) al bru 2008 ÉLEVÉE DANS L'AISNE -

M. CHRISTOPHE CHOAIN
par NESTEA DE COURCEL (sfa) et POUCHKINE CECE (sfa)
par LIEU DE RAMPAN (sfa) et DARLINE V (sfa) par GALOUBET A (sfa)
Mise à la reproduction en 2013

2015 FUN DE BREKKA, (9 mai), f., baimel - BSO +14 (0,30)
par UTRILLO VD HEFFINCK (BE) (bwp) - Manche,
M. PIERRE LE BOULANGER,
Mme MARIE-ANGE LE BOULANGER

ULSKA (sfa) alezan 2008 ÉLEVÉE DANS LA MANCHE - M. PHILIPPE FERON

par MURIESCO DU COTENTIN (sfa) et BABISCHKA (sfa)
par PRINCE D'ELLE (sfa) et JAMAÏQUA (sfa)
par AMOUR DU BOIS (sfa)

ISO 123 (13) JSO 5 BSO +14 (0,56) - Mise à la reproduction en 2014

2015 FEIJOA, (27 mai), f., alezan - BSO +19 (0,34)
par VAGABOND DE LA POMME (BE) (sbs) - Manche,
M. ALAIN DE ROYER DUPRE

2016 Sans renseignement de VAGABOND DE LA POMME (BE) (sbs)

ULTIMA DU SEIGNEUR (BE) (sbs) bai f. 2004

ÉLEVÉE EN BELGIQUE - SBS numéro 38701 - S.A. SEIGNEUR
par QUEL HERO DE MUZE (BE) (sbs) et PANAMA DU SEIGNEUR (sbs)
par DARCO (BE) (bwp) et MIC MAC DU DIEU DEMON (BE) (sbs)
par HEARTBREAKER (NL) (kwpn)

Mise à la reproduction en 2008

2009 UTINE MGN Z (z), f. -
ISO 144 (15) JSO 6 BSO +25 (0,53) ICC 112 (13) JCC 4
par UGANO SITTE (BE) (sbs)

2010 ANAKINE DE GANI, h. - ISO 127 (15) JSO 5 BSO +24 (0,52)
par OGANO SITTE (BE) (sbs)

2015 FRIC FRAC DE GANI, (19 mai), f., bai - BSO +18 (0,30)
par QUANTUM (DE) (holst) - Cher, Mme MARTINE LE SEYEC

ULTIMA LOISNE (sfb) alezan 2008 ÉLEVÉE DANS LE PAS-DE-CALAIS -

Mme MONIQUE LESAGE
par CASSINI II (DE) (holst) et HOULETTE DE LA HAYE (sfa)
par GUILLE ROCK (ps) et VENISE DE LA HAYE (sfa) par ELF III (sfa)
BSO +4 (0,41) - Mise à la reproduction en 2010

2015 FIGARO LOISNE, (2 avril), m., alezan
par VARGAS DE STE HERMELLE (BE) (sbs) - Pas-de-Calais,
Mme MONIQUE LESAGE

2016 Sans renseignement de KANNAN (NL) (kwpn)

ULTIMATE DES FLAGUES (sfb) bai 2008

ÉLEVÉE DANS LE CALVADOS - M. FREDERIC LAVOINNE
par L'ARC DE TRIOMPHE (DE) (old) et GAMBAS DE BRAIZE (sfa)
par VESONTIO DU MESNIL (sfa) et LARPEGE (sfa) par ARPEGE (sfa)
BSO +6 (0,44) - Mise à la reproduction en 2010

2015 FIDJIE DES FLAGUES, (5 mars), f., bai -
BSO +16 (0,36) BCC +13 (0,24) BDR +5 (0,26)
par KANNAN (NL) (kwpn) - Calvados,
M. FREDERIC LAVOINNE

2016 Sans renseignement de WINDOWS VH COSTERSVELD (BE) (bwp)

ULTIME DE CETEREAU (sfa) noipan 2008

ÉLEVÉE DANS LA LOIRE - S.A.R.L. LES ECURIES DE CETEREAU
par GLAMOUR MARGOT (sfa) et ELFE DE BOULAC (sfa)
par NEMROD DE BAUSSY (sfa) et QUICK QUINETTE (fsf)
par VA LONGTEMPS (aa)

Mise à la reproduction en 2014

2015 FANTAISIE D'OR, (17 avril), f., bai - BSO +1 (0,25)
par QUI VOILA DE L'ILLON (sfa) - Drome, Mme JULIE LOPES

ULTIME GALANTE (sfa) bai 2008 ÉLEVÉE EN DORDOGNE -

Dr. Vét. LAURENT DUHARD
par DORSAY (sfa) et SYLVIE DU GALAND (sfa)
par LE PLANTERO (sfa) et ALTESSE DU BOIS (sfa)
par CENTAURE DU BOIS

BSO +2 (0,40) - Mise à la reproduction en 2011

2015 FINE GALANTE, (31 mai), f., bai - BSO +12 (0,24)
par SUSPENS FLOREVAL (sfa) - Dordogne,
Dr. Vét. LAURENT DUHARD

ULTRA DE LYONS (aacr) alezan 2008 ÉLEVÉE DANS L'EURE -

Mme LAURENCE DESCHENES
par LAURIER DE HERE (aa) et BALESTRA TRONQUAY (sfa)
par PALESTRO II (sfa) et NADJA IV (sfa) par HOSPODAR (sfa)

BSO +4 (0,41) - Mise à la reproduction en 2011

2015 FOOL DU TRONQUAY, (10 avril), m., bai f. - BSO +9 (0,32)
par QUOOL DU BOIS MARGOT (sfb) - Eure,
Mme LAURENCE DESCHENES

2016 Sans renseignement de LAUTERBACH (DE) (old)

ULTRACHIC ARMAGNAC (sfa) bai 2008

ÉLEVÉE DANS LA MANCHE - M. ANDRE BAUDOIN MALRIC et M. MICHEL RUEL
par DOLLAR DELA PIERRE (sfa) et OPHÉLIE DE BLONDEL (sfa)
par VONDEEN (sfa) et PHEDRA RATELIERE (sfa)
par BELPHEGOR IV (sfa)

BSO +16 (0,45) - Mise à la reproduction en 2010

2015 FIFTY SHADES' CIRCEE, (31 mars), f., bai -
BSO +19 (0,33) BDR +6 (0,22) par CONTENDRO (DE) (holst) -
Calvados, Mme CAROLINE JOUAN DE FAUCIGNY

2016 Sans renseignement de PRESIDENT (NL) (kwpn)

ULTRAKLIC SAINT CLAIR (sfb) bai 2008

ÉLEVÉE DANS LA MANCHE - M. CLAUDE CHARNAY
par ROBIN II Z (DE) (han) et THIRA DE MOYON (sfa)
par NARCOS II (sfa) et CAMERA (sfa) par RANTZAU (ps)

Mise à la reproduction en 2014

2015 FOLLOW SAINT CLAIR, (25 avril), m., bai - BSO +14 (0,31)
par QUEBRACHO SEMILLY (sfa) - Manche,
M. CLAUDE CHARNAY

ULTRALIGHT DES BOIS (sfa) bai f. 2008 ÉLEVÉE DANS L'EURE -

Mme CATHERINE CHESNOT
par LOULOU DE LA VALLEE (sfa) et IRLANDE DE ST CLAIR (sfa)
par URBAIN DU MONNAI (sfa) et POLKA DE LA HURIE (sfa)
par STARTER (sfa)

ISO 102 (12) BSO +3 (0,50) - Mise à la reproduction en 2014

2015 FAIR PLAY DE FONTANES, (7 mai), m., bai - BSO +5 (0,36)
par AFERCO (sfa) - Eure, Mme KARINE DUPRE

ULTRAMARINE GEM

(sfa) bai 2008 ÉLEVÉE DANS LE CALVADOS -

Mme GENEVIEVE MEGRET

par LUX Z (DE) (han) et GEKAS DES FORETS (sfa)

par LE TOT DE SEMILLY (sfa) et RAPSODIE II (sfa)

par JALISCO B (sfa)

BSO +17 (0,43) - Mise à la reproduction en 2014**2015 FALBALA GEM**, (17 avril), f., bai - BSO +21 (0,25)

par TOPINAMBOUR (NL) (kwpn) - Calvados,

Mme GENEVIEVE MEGRET

2016 Sans renseignement de ASCOT DES IFS

ULULU

(sfa) bai 2008 ÉLEVÉE DANS L'OISE - M. DANIEL MILLET et

S.N.C. HARAS DE VILLERS

par HAPPY VILLERS (sfa) et UELEME (sfa)

par NELFO DU MESNIL (sfa) et GAZELLE (sfa)

par PONTECOULANT (sfa)

ISO 148 (14) **JSO** 6 **BSO** +18 (0,61) - Mise à la reproduction en 2012**2014 ESPION DE TURAN**, (20 juin), m., bai f. -

BSO +22 (0,40) BCC +8 (0,22) BDR +2 (0,24)

par KANNAN (NL) (kwpn) - Pas-de-Calais,

S.C.E.A. HARAS DE TURAN

2016 Sans renseignement de KANNAN (NL) (kwpn)

Sans renseignement de KANNAN (NL) (kwpn)

Sans renseignement de KANNAN (NL) (kwpn)

ULYANE DE SAINVAL

(sfa) bai 2008 ÉLEVÉE DANS LA VIENNE -

Mme GISELE MAINAUD

par UNTOUCHABLE M (NL) (kwpn) et KIRKA DE BAUGY (sfa)

par PAPILLON ROUGE (sfa) et VADY DE BAUGY (sfa)

par GRAND VENEUR (sfa)

ISO 103 (12) **BSO** +13 (0,53) - Mise à la reproduction en 2013**2015 FAUCON DES BLES**, (4 mars), m., bai - BSO +14 (0,37)

par CABDULA DU TILLARD (sfa) - Vosges,

Mme LILLIANE FROMER

2016 Sans renseignement de QUICKLY DE KREISKER (sfa)

ULYSSE DES ETANGS

(sfb) bai 2008 ÉLEVÉE DANS LA MANCHE -

M. GEORGES DESQUESNES

par L'ARC DE TRIOMPHE (DE) (old) et IRISSE DE L'ETANG (sfa)

par ROSIRE (sfa) et KHAGNE II (sfa) par NIGHTSHADE (ps)

BSO +10 (0,50) - Mise à la reproduction en 2013**2015 FARMEUR DU FIEF**, (5 mai), m., bai -

BSO +13 (0,37) BCC +3 (0,21) par DANDY DU PLAPE (sfa) -

Manche, M. MICHEL SANSON

2016 Sans renseignement de ALEOS DE TERRETOT (pfs)

UMAYA DE CREANS

(sfa) bai 2008 ÉLEVÉE DANS LA SARTHE -

M. YVES MAUCOURT

par QREDO DE PAULSTRA (sfa) et QUENELLE DAVIERE (sfa)

par GABYSCION (sfa) et JONQUILLE DAVIERE (sfa)

par SI TU VIENS (sfa)

Mise à la reproduction en 2014

2015 FREYJA DE LA FLUTIERE, (20 mai), f., bai -

BSO +14 (0,33) BCC +9 (0,22) par MYLORD CARTHAGO (sfa) -

Sarthe, Mme OLGA DAMIRON

2016 Sans renseignement de KANNAN (NL) (kwpn)

UMAYA MOUCHE

(sfa) alezan 2008 ÉLEVÉE DANS LA MANCHE -

M. ROLAND BELLET et Mme MARIE-CHRISTINE BELLET

par DIAMANT DE SEMILLY (sfa) et HALFA MOUCHE (sfa)

par SUPER DE BOURRIERE (sfa) et VALSE DU MARAIS (sfa)

par MATADOR DU BOIS (sfa)

BSO +15 (0,40) - Mise à la reproduction en 2012**2015 FIRE MOUCHE**, (6 mai), m., bai

par BISQUET BALOU C VD MISPEL (DE) (hdl) - Manche,

G.A.E.C. MOUCHE

2016 Sans renseignement de BISQUET BALOU C VD MISPEL (DE) (hdl)

UMEA D'ADRIERS

(sfa) baimel 2008 ÉLEVÉE EN HAUTE-VIENNE -

M. HENRY BRUGIER et Mme ADELIN BRUGIER

par MR BLUE (NL) (kwpn) et FRIT DES TEMPLIERS (sfa)

par QUIDAM DE REVEL (sfa) et OZONE NORMANDE (sfa)

par ECUYER I (sfa)

BSO +10 (0,42) - Mise à la reproduction en 2010**2015 FONTENDRA D'ADRIERS**, (29 mai), f., baimel -

BSO +16 (0,33) BDR +6 (0,22) par CONTENDRO (DE) (holst) -

Haute-Vienne, M. HENRY BRUGIER,

Mme FRANCOISE NAUDON

2016 Sans renseignement de WINDOWS VH COSTERSVELD (BE) (bwp)

UMEA DE PLEVILLE

bai 2008 ÉLEVÉE EN SEINE-MARITIME -

S.A.R.L. ELEVAGE DE PLEVILLE

par CASALL (DE) (holst) et CENDRA DU FRESCHÉ (sfa)

par JALISCO B (sfa) et QUANDMEME (sfa) par ELF III (sfa)

ISO 134 (15) **BSO** +16 (0,56) - Mise à la reproduction en 2012**2015 FANTASIA DE PLEVILLE**, (23 janvier), f., bai f. -

BSO +21 (0,39) BCC +16 (0,20) BDR +6 (0,23)

par KANNAN (NL) (kwpn) - Seine-Maritime,

S.A.R.L. ELEVAGE DE PLEVILLE

FLY ME DE PLEVILLE, (22 juillet), m., bai

par ENSOR VAN DE HEFFINCK (BE) (bwp) - Seine-Maritime,

S.A.R.L. ELEVAGE DE PLEVILLE

2016 Sans renseignement de ENSOR VAN DE HEFFINCK (BE) (bwp)

Sans renseignement de ENSOR VAN DE HEFFINCK (BE) (bwp)

UMENEE DES LANDES

(sfa) alezan 2008

ÉLEVÉE DANS LA MANCHE - M. JEAN-PIERRE ADAM

par DJALISCO DU GUET (sfa) et EMENEE DES LANDES (sfa)

par TALENT PLATIERE (sfa) et IMENEE (sfa) par TANAEL (sfa)

Mise à la reproduction en 2010

2015 FALBALADELALISERIE, (22 avril), f., alezan - BSO +14 (0,32)

par PANAMA TAME (sfa) - Manche,

M. SEBASTIEN CARBONNEL

UMINA HOY

(sfb) bai 2008 ÉLEVÉE EN COTE-D'OR - M. FRANCOIS LEVY

par TENSION VAN HET LINDENHOF (BE) (bwp)

et ULIDIA DE BAUSSY (sfa) par OURAGAN DE BAUSSY (sfa)

et PASCALINE BESLIERE (sfa) par ARTHY (sfa)

Mise à la reproduction en 2011

2015 FEBUS HOY, (15 mars), m., noipan - BSO +14 (0,25)

par VITO M (NL) (kwpn) - Côte-d'Or, M. FRANCOIS LEVY

2016 Sans renseignement de BEL REINHART Z (BE) (z)

UNA DES NEPLIERS

(sfa) bai f. 2008 ÉLEVÉE DANS LA MEUSE -

E.A.R.L. DES NEPLIERS

par CALOUBET DU ROUET (sfa) et KENZO DU VARTELLIER (sfa)

par APACHE D'ADRIERS (sfa) et SARA DU VARTELLIER (sfa)

par DJIBOUTI (sfa)

ISO 116 (13) **JSO** 4 **BSO** +9 (0,55) - Mise à la reproduction en 2014**2015 FEELING DU BARROIS**, (9 mai), m., bai f. - BSO +15 (0,32)

par SUNDAY DE RIVERLAND (sfb) - Meuse,

E.A.R.L. DES NEPLIERS

UNANIME DE SOULAC

(sfb) alezan 2008 ÉLEVÉE EN GIRONDE -

M. JEAN-PHILIPPE MARIN et Mme CECILE MARIN

par ESPOIR DE MILHAC (sfa) et PELMELE DE SOULAC (sfb)

par GAIAC DE LA ROQUE (sfa) et CACHEMIRE D'SOULAC (cs)

par PARNAS (aa)

Mise à la reproduction en 2011

2012 CHOPIN DE SOULAC, (20 mai), m., al bru - BSO +2 (0,21)

par DARLON VAN DIJKERSHOF (BE) (bwp) - Gironde,

M. JEAN-PHILIPPE MARIN, Mme CECILE MARIN

2016 Sans renseignement de DARLON VAN DIJKERSHOF (BE) (bwp)

UNDINA VAN DE ZUUTHOEVE (BE)

(bwp) bai f. 1997

ÉLEVÉE EN BELGIQUE - BWP numéro 168654 - M. RENE VETS

par LEADER M (bwp) et LANDINA (se) par LANDINO (holst)

et SINOTA (se) par ZEUS EX GORDIOS (sfa)

ISO 105 (10) **ICC** 110 (08) - Mise à la reproduction en 2011**2015 FIGHTY MAGIC MAQUIVA**, (14 mai), m., bai

par MIGHTY MAGIC (DE) (holst) - Moselle,

Mme MARION ROBIN

2016 Sans renseignement de CONTENDRO (DE) (holst)

UNDOCTRA D'HELBY

(sfa) al bru 2008

ÉLEVÉE EN ILLE-ET-VILAINE - E.A.R.L. TRIHAN LAMOTTE,

Mme JANNIK LAMOTTE et M. ALBERT LAMOTTE

par C INDOCTRO (DE) (holst) et MUSE D'HELBY (sfa)

par QUIDAM DE REVEL (sfa) et PERLE D'HELBY (sfa)

par ST BRENDAN (GB) (ps)

ISO 147 (14) **JSO** 6 **BSO** +23 (0,59) - Mise à la reproduction en 2011**2015 FRANC D'HELBY**, (7 avril), m., al bru - BSO +22 (0,35)

par GERFAUT D'HELBY (sfa) - Ille-et-Vilaine,

E.A.R.L. TRIHAN LAMOTTE

2016 Sans renseignement de FOR PLEASURE (DE) (han)

Sans renseignement de FOR PLEASURE (DE) (han)

UNE ALTESSE D'ESTEL

(sfb) bai 2008

ÉLEVÉE DANS LE CALVADOS - Mme LAURENCE SIMON-BENARD

par QUINOTO BOIS MARGOT (sfb) et BRISE DES SORBIERS (sfa)

par KESSEL II (sfa) et DYANE (sfa) par PIERREVILLE (sfa)

Mise à la reproduction en 2012

2015 FEE DAGUET D'ESTEL, (28 mai), f., bai f.

par DAGUET DU ROCHAU (ac) - Calvados,

Mme LAURENCE SIMON-BENARD

2016 Sans renseignement de DAGUET DU ROCHAU (ac)

UNE BALOU DU LAVOIR

bai 2008 ÉLEVÉE DANS LA MOSELLE -

M. JEAN-PHILIPPE PORTE et Mme MICHELE PORTE

par BALOU DU ROUET (DE) (old) et E CATANIA II (DE) (holst)

par CAPITOL I (DE) (holst) et ANITA (holst) par LAVENDEL (holst)

Mise à la reproduction en 2011

- 2015 FORTUNE D'OLGY**, (13 mars), f., bai - BSO +20 (0,30)
par VIGO D'ARSOUILLES (BE) (bwp) - Moselle,
E.A.R.L. ECURIE D'OLGY
- 2016 Sans renseignement de VAGABOND DE LA POMME (BE) (sbs)

UNE COLOMBE DE L'ISLE (sfa) alezan 2008

ÉLEVÉE DANS L'ORNE - Mme CATHERINE CASTELIN
par ROYAL FEU (sfa) et COLOMBE DE BALE (sfa)
par PALADIN DES IFS (sfa) et KELBA (sfa) par SURIOSO (sfa)
BSO +1 (0,57) - Mise à la reproduction en 2014

- 2015 FREDO DE L'ISLE**, (30 juin), m., alezan - BSO +7 (0,33)
par MOZART DE BENY (sfa) - Val-d'Oise,
Mme CATHERINE CASTELIN
- 2016 Sans renseignement de QUARTZ ROUGE (sfa)

UNE DAME DE MORTAGNE (sfa) alezan 2008

ÉLEVÉE EN CHARENTE - Mme FREDERIQUE JOUANNET et
M. OLIVIER JOUANNET
par ROSIRE (sfa) et DAME DE CHERVES (sfa) par PRINCE IG'OR (aa)
et VALOGNES (sfa) par LE SARTILLAIS (sfa)

- BSO** +8 (0,41) - Mise à la reproduction en 2013
- 2015 FROU FROU DE MORTAGNE**, (24 mars), f., alezan -
BSO +19 (0,35) BCC +8 (0,24)
par DIAMANT DE SEMILLY (sfa) - Charente,
Mme FREDERIQUE JOUANNET, M. OLIVIER JOUANNET
- 2016 Sans renseignement de TOULON (BE) (bwp)

UNE DAME VH LAMBROECK (BE) (bwp) bai f. 1997

ÉLEVÉE EN BELGIQUE - BWP numéro 171699 - M. ROLAND DE WINNE
par QUIDAM DE REVEL (sfa)
et QUITONA VAN HET LAMBROECK (bwp)
par CHIN CHIN (DE) (holst) et NOBLESSE VH LAMBROECK (bwp)
par DARCO (BE) (bwp)

BSO +8 (0,54) - Mise à la reproduction en 2006

- 2015 FENG SHUI DES LACS**, (4 juin), m., bai f.
par CONTROE (DE) (holst) - Hautes-Pyrénées,
M. NICOLAS GAUBERT

UNE D'AMIGNY (sfa) alezan 2008 ÉLEVÉE DANS LA MANCHE -

M. PHILIPPE MICHARD
par DIAMANT DE SEMILLY (sfa) et ETOILE DU MATIN IV (sfa)
par REVE D'ELLE (sfa) et GUITOUNE (sfa) par URIEL (sfa)

ISO 115 (14) **BSO** +14 (0,58) - Mise à la reproduction en 2014

- 2015 FIFI D'AMIGNY**, (21 juin), m., bai -
BSO +18 (0,37) BDR +8 (0,23) par CONTENDRO (DE) (holst) -
Manche, M. PHILIPPE MICHARD,
E.A.R.L. CENTRE EQUESTRE DE PIROU

UNE DE BRIERE (sfa) bai 2008 ÉLEVÉE EN LOIRE-ATLANTIQUE -

ELEVAGE VEYLON
par MESSIRE DE LA LOGE (sfa) et ISLE DE BRIERE (sfa)
par HURLEVENT (sfa) et UNTERWALD BRIERE
par RADETZKY MARSCH (US) (ps)

ISO 130 (14) **JSO** 5 **BSO** +5 (0,53) - Mise à la reproduction en 2014

- 2015 FARO DE LA BARRE**, (19 juin), m., bai - BSO +12 (0,35)
par NOUMA D'AUZAY (sfa) - Loire-Atlantique,
M. PATRICK GERARD

UNE DE CHAMPOT (sfb) bai 2008 ÉLEVÉE DANS LA VIENNE -

M. STEPHANE TEXIER
par FLORIMON (sfa) et TABERNA (aa) par FAYRILAND II (*aa*)
et TAIZKA DE JURIGNY (aa) par EL AID (aa)

ISO 111 (12) - Mise à la reproduction en 2014

- 2015 FALCO DE BEAUSSAY**, (7 mars), m., alezan - BSO +11 (0,35)
par OGRION DES CHAMPS (sfa) - Vienne,
HARAS DE BEAUSSAY

UNE DE GOURJAN (aacr) bai 2008 ÉLEVÉE DANS L'AVEYRON -

M. JEAN-MARIE LACOMBE et Mme FRANCINE LACOMBE
par JAGUAR MAIL (sfa) et DONZELLE DU MOULIN (sfa)
par ARPAD II (aa) et QUALITY LOT (sfa) par ETOILE (aa)

Mise à la reproduction en 2014

- 2015 FRODON DE GOURJAN**, (7 mai), m., bai - BDR +7 (0,22)
par GRAFENSTOLZ (DE) (trak) - Aveyron,
Mme FRANCINE LACOMBE, M. JEAN-MARIE LACOMBE

UNE DE LA LANDE (sfa) bai 2008 ÉLEVÉE DANS L'INDRE -

Mme DOMINIQUE PELLERIN
par NEGUS DE TALMA (sfa) et AUDACE DEPAULSTRA (sfa)
par GUILLAUME TELL (sfa) et JAVOTE DE PAULSTRA (sfa)
par ALME (sfa)

ISO 108 (12) **JSO** 4 **BSO** +9 (0,51) - Mise à la reproduction en 2014

- 2015 FLORE DE LA LANDE**, (25 juin), f., alezan par HURRY UP (aa) -
Indre, Mme DOMINIQUE PELLERIN

UNE DE VIRTON (cs) bai 2008 ÉLEVÉE DANS LA MOSELLE -

Mme FRANCOISE HANUS et Dr. Vét. MARC DISCRET
par U CHIN VAN SCHUTTERS HOF (BE) (sbs)
et IMAGE DU MADON (sfa) par OTHELO D'AUBRY (sfa)
et TRUFFE DU MADON (sfa) par MATINAL (sfa)

Mise à la reproduction en 2014

- 2015 FIGARO DE VIRTON (BE)**, (14 mai), m., bai - BSO +13 (0,21)
par TRESOR DE VIRTON (BE) (sfb) - BELGIQUE,
Mme FRANCOISE HANUS

UNE DES JOIE DE STEL (sfb) bai 2008

ÉLEVÉE DANS LES YVELINES - HARAS DE STEL
par QUITE EASY (DE) (holst) et KADUNA DU HECQUET (sfa)
par DENEbola II (sfa) et DOMINANTE II (sfa)
par SAPHIR D'ELLE (sfa)

ISO 121 (13) **JSO** 5 **BSO** +12 (0,57) - Mise à la reproduction en 2014

- 2015 FOU'DJOIE DE STEL**, (30 juin), m., bai - BSO +14 (0,37)
par CANTURO (DE) (holst) - Yvelines, S.A.R.L. HARAS DE STEL

UNE DES NAUVES (sfa) alezan 2008 ÉLEVÉE EN DORDOGNE -

M. ETIENNE POILLION
par FAKIR DE KREISKER (sfa) et NATIVE DES NAUVES (sfa)
par SOCRATE DE CHIVRE (sfa) et GAZELLE DU MESNIL II (sfa)
par ARPEGE PIERREVILLE (sfa)

Mise à la reproduction en 2013

- 2015 FIFIE BRIN DU BOS**, (10 juin), f., gris - BSO +9 (0,30)
par NATHAN DE LA TOUR (aa) - Dordogne,
Mme MAEVA POILLION

UNE DIAME DU BOULY (BE) (sbs) bai 2004

ÉLEVÉE EN BELGIQUE - SBS numéro 38020 - Mlle SHIRLEY PIERARD
par DIAMANT DE SEMILLY (sfa) et BELLE DU PRELET (sfa)
par ALME (sfa) et TORNADE DU PRELET (sfa) par URIEL (sfa)

BSO +19 (0,41) - Mise à la reproduction en 2010

- 2015 FAIRPLAY DES BLES**, (11 juillet), f., bai - BSO +19 (0,32)
par VIGO D'ARSOUILLES (BE) (bwp) - Vosges,
Mme LILIANE FROMER

FIGLIA DES BLES, (12 juin), f., bai - BSO +20 (0,25)
par KAPITOL D'ARGONNE (sfa) - Vosges,
Mme LILIANE FROMER

- 2016 Sans renseignement de WINDOWS VH COSTERSVELD (BE)
(bwp)
Sans renseignement de WINDOWS VH COSTERSVELD (BE)
(bwp)
Sans renseignement de KANNAN (NL) (kwpn)
Sans renseignement de KANNAN (NL) (kwpn)

UNE D'ISE (sfb) gris 2008 ÉLEVÉE EN DORDOGNE -

Mme MONIQUE PIOCH et M. ALAIN PICOU
par EXPERIO (sfa) et ISE DES FABRIES (aa) par LE CHEVREUIL (aa)
et DEESSE DES FABRIES (aa) par LE CRIQUET (aa)

Mise à la reproduction en 2014

- 2015 FANTASME DE LIGEIS**, (31 mars), f., bai - BDR +6 (0,29)
par SANDREO (NL) (kwpn) - Dordogne,
Mme MONIQUE PIOCH, Mme LAURA PIOCH

UNE DU CHATEAU (sfa) bai f. 2008 ÉLEVÉE DANS LA MARNE -

M. JEAN GRANDJEAN
par MR BLUE (NL) (kwpn) et JAVOTTE DU CHATEAU (sfa)
par ROYAL FEU (sfa) et JAVOTTE D (sfa) par COR DE CHASSE (sfa)

ISO 110 (12) **BSO** +17 (0,50) - Mise à la reproduction en 2013

- 2015 FANTAISY DE LA VAURE**, (9 juin), f., bai - BSO +16 (0,37)
par NABAB DE REVE (BE) (sbs) - Marne, M. REMI PLOIX

- 2016 Sans renseignement de WINDOWS VH COSTERSVELD (BE)
(bwp)

UNE DU ROUET (sfa) bai 2008 ÉLEVÉE DANS LA MANCHE -

M. YANNICK FARDIN
par DOLLAR DU MURIER (sfa) et KASTILLE DU ROUET (sfa)
par NARCOS II (sfa) et EL IRA DU ROUET (sfa) par GALOUBET A (sfa)

Mise à la reproduction en 2013

- 2015 FILANTE DU ROUET**, (15 juin), f., bai -
BSO +20 (0,34) BCC +14 (0,24) par KANNAN (NL) (kwpn) -
Manche, M. YANNICK FARDIN

- 2016 Sans renseignement de LAUTERBACH (DE) (old)

UNE DU THOT (sfa) bai 2008 ÉLEVÉE DANS LA MANCHE -

M. JEAN-FRANCOIS NOEL
par DIAMS DU GRASSET (sfa) et OLYMPE DU THOT (sfa)
par QUICK STAR (sfa) et QUISLY DU THOT (sfa)
par COUNT IVOR (US) (ps)

ISO 132 (14) **JSO** 5 **BSO** +17 (0,57) - Mise à la reproduction en 2012

- 2015 FASHION DU THOT**, (22 mai), m., bai par VEGAS DU THOT -
Manche, E.A.R.L. ELEVAGE DU THOT

UNE DUVINNEBUS gris 2008 ÉLEVÉE DANS LA MANCHE -

S.C.E.A. DU VINNEBUS

par CAP KENNEDY (DE) (holst) et NOSTRIA DU VINNEBUS (sfa)
 par FETICHE DU PAS (sfa) et ERMANIE DES FORGES (sfa)
 par INCITATUS (sfa)

BSO +2 (0,51) - Mise à la reproduction en 2014

2015 FEALE DE L'YSER, (6 juillet), f., al bru
 par MARLOU DES ETISSES (sfa) - Nord,
 Mme CAROLINE MARTIMACHE

UNE ETOILE DE BRIERE (sfa) bai 2008

ÉLEVÉE EN LOIRE-ATLANTIQUE - ELEVAGE VEYLON

par MESSIRE DE LA LOGE (sfa) et MARGUERITE DE BRIERE (sfa)
 par ATOLL D'ADRIERS (sfa) et ETOILE D'ARGENT V (sfa)
 par REMUS DES ISLES

Mise à la reproduction en 2012

2015 FLAUBERT DE ROHAN, (4 juin), m., al bru - BSO +10 (0,23)
 par MALOUBET DE PLEVILLE (sfa) - Loire-Atlantique,
 S.C.E.A. LAND ROHAN

2016 Sans renseignement de ANDIAMO SEMILLY

UNE ETOILE DE MONTSEC (sfa) bai f. 2008

ÉLEVÉE DANS LA MEUSE - Dr. ANNE-FRANCOISE ROSSETTI DEGRAVE

par CONTERNO GRANDE (DE) (old) et ETOILE DU CHATEAU (sfa)
 par LE TOT DE SEMILLY (sfa) et JAVOTTE D (sfa)
 par COR DE CHASSE (sfa)

ISO 137 (14) **JSO 6 BSO** +21 (0,60) - Mise à la reproduction en 2012

2015 FOLLOW ME L'AMAURIAL, (2 avril), f., al fon - BSO +22 (0,30)
 par QUARTZ ROUGE (sfa) - Yvelines,
 Mme FREDERIQUE ORNADA

2016 Sans renseignement de KANNAN (NL) (kwpn)

Sans renseignement de KANNAN (NL) (kwpn)

Sans renseignement de OHM DE PONTHUAL (sfa)

UNE ETOILE D'ELLE (sfa) bai 2008 ÉLEVÉE DANS LA MANCHE -

S.C.E.A. HARAS D'ELLE

par QUAPRICE BOIMARGOT QUINCY (DE) (holst)
 et NIKYTA D'ELLE (sfa) par RICHEBOURG (BE) (bwpp)
 et GIROUETTE D'ELLE (sfa) par PAPILLON ROUGE (sfa)

ISO 150 (14) **JSO 6 BSO** +25 (0,59) - Mise à la reproduction en 2011

2015 FESTIVAL D'ELLE, (16 juin), m., bai - BSO +22 (0,37)
 par NIPPON D'ELLE (sfa) - Manche, S.C.E.A. HARAS D'ELLE

2016 Sans renseignement de VAGABOND DE LA POMME (BE) (sbs)

Sans renseignement de VAGABOND DE LA POMME (BE) (sbs)

UNE ETOILE DU REVERDY (sfa) bai 2008

ÉLEVÉE DANS LA MANCHE - HARAS DU REVERDY

par QUIDAM DE REVEL (sfa) et HELVETII (sfa)
 par OBERON DU MOULIN et KUNE (sfa) par DYNAMIQUE (sfa)

ISO 116 (13) **JSO 4 BSO** +14 (0,58) - Mise à la reproduction en 2014

2015 FAIR LADY DE VAINS, (25 avril), f., bai - BSO +15 (0,37)
 par AIR JORDAN (DE) (old) - Manche, M. CHRISTIAN BIHL

2016 Sans renseignement de KANNAN (NL) (kwpn)

UNE FEE DE BLANCHE (sfb) bai f. 2008

ÉLEVÉE EN LOIRE-ATLANTIQUE - M. MICHEL CLAVIER

par FEDOR DE SEVES (sfa) et HOTESSE DE BLANCHE (sfb)
 par KARATE (sfa) et BELLE DE BLANCHE (sfb)
 par PENDJAD DU RIOU (sfa)

Mise à la reproduction en 2012

2015 FANDREO DE LA BLANCHE, (30 mai), m., noipan -
 BDR +8 (0,29) par SANDREO (NL) (kwpn) - Loire-Atlantique,
 M. MICHEL CLAVIER

UNE FLEUR DE LAHAYE (sfa) gris 2008

ÉLEVÉE DANS LA MANCHE - Mme SOLANGE OLIVE

par MYLORD CARTHAGO (sfa) et FLEUR DE LA HAYE (sfa)
 par TIMORRAK DES ISLES (sfa) et ISMAILIA (sfa) par QUASTOR (sfa)

BSO +9 (0,40) - Mise à la reproduction en 2012

2015 FALCO DE PIERRE, (4 mai), m., bai -
 BSO +19 (0,35) BCC +13 (0,23)
 par DIAMANT DE SEMILLY (sfa) - Loir-et-Cher,
 Mme PATRICIA MACE, Mme RINA POISSONNIER

2016 Sans renseignement de QUICKLY DE KREISKER (sfa)

UNE IDEE ROYAL (sfa) bai f. 2008 ÉLEVÉE DANS LA MANCHE -

M. HUBERT LEROY et M. FRANCOIS-XAVIER LEROY

par ELLIOT DU GUE (sfa) et DAME DE CAUDARD (sfa)
 par LE PLANTERO (sfa) et ORPHEE DE L'AVENUE (sfa)
 par ST BRENDAN (GB) (ps)

Mise à la reproduction en 2013

2015 FEERIE DE JALEHONE, (2 juin), f., bai - BDR +18 (0,26)
 par KARAMEL DE LAUTURE (sfb) - Seine-Maritime,
 Mme LUCIE DEMAREZ PICHAVANT

UNE ILE AUX SAUGETS (sfa) noipan 2008

ÉLEVÉE EN SAONE-ET-LOIRE - M. MARTIAL CHAVET

par ROSIRE (sfa) et ILE DE FRANCE (sfa) par LAEKEN (sfa)
 et VARMEN (sfa) par KAYACK (sfa)

Mise à la reproduction en 2013

2015 FANGY, (10 mai), m., alezan - BSO +15 (0,33)
 par OGRION DES CHAMPS (sfa) - Saône-et-Loire,
 Mme JULIE ROBBE

2016 Sans renseignement de OGRION DES CHAMPS (sfa)

UNE ISKY D'ISKY (sfa) noipan 2008 ÉLEVÉE DANS L'ORNE -

Mme ANNE-MARIE DUCHEMIN

par JARNAC (sfa) et PACIFIC D'ISKY (sfa)
 par JENNY DE LA CENSE (sfa) et TOCATA II (sfa)
 par LAPIN DORE (sfa)

Mise à la reproduction en 2011

2015 FOLLOWER D'ISKY, (11 mai), m., bai - BSO +17 (0,23)
 par URANO DE CARTIGNY (sfa) - Orne,
 Mme ANNE-MARIE DUCHEMIN

UNE LADY DOUCETTE (sfa) gris 2008

ÉLEVÉE DANS LA MANCHE - Mlle ANNE-CHARLOTTE REDOLFI

par MYLORD CARTHAGO (sfa) et HENDY DES ETANGS (sfa)
 par ARPEGE PIERREVILLE (sfa) et QUI VA AUX RUETTES (sfa)
 par IRAK E (sfa)

ISO 120 (13) **JSO 4 BSO** +16 (0,58) - Mise à la reproduction en 2014

2015 FENG SHUI DE CHAUX, (12 juin), f., alezan - BSO +19 (0,29)
 par ULMAR MAIL (sfa) - Calvados, Mme FANNY LETELLIER,
 M. CYRILLE LECOCCQ

2016 Sans renseignement de URANO DE CARTIGNY (sfa)

UNE LYS D'HAMMER (sfa) baicer 2008 ÉLEVÉE DANS L'OISE -

S.C.E.A. HARAS DE BOURSONNE

par DOLLAR DELA PIERRE (sfa) et EDEN DU ROZEL (sfa)
 par PAPILLON ROUGE (sfa) et VESTALE DU ROZEL (sfa)
 par NARCOS II (sfa)

BSO +18 (0,43) - Mise à la reproduction en 2011

2015 FILL IN DE VAUCLERC, (25 avril), m., bai - BSO +17 (0,25)
 par SILVER KING D'AZUR (sfb) - Aisne, M. CHARLES GOOSSE

2016 Sans renseignement de VAGABOND DE LA POMME (BE) (sbs)

UNE NUIT D'OR (aa) alezan 1998

ÉLEVÉE DANS LES HAUTES-PYRENEES - M. MAURICE LILLE

par L'ESCALATOR (*aa*) et LA TOISON D'OR (aa) par CIMON (IE) (ps)
 et GRACIEUSE III (aa) par FLORESTAN II (*aa*)

Mise à la reproduction en 2013

2014 ESPOIR DU GERBIER, (2 mai), m., alezan
 par DRAKKAR DES HUTINS (sfa) - Charente,
 M. DENIS TUILLIERE

UNE OASIS D'UTAH (sfa) rouan 2008 ÉLEVÉE DANS LA MANCHE -

M. FRANCOIS VASCHE et Mme AGNES VASCHE

par OGANNO SITTE (BE) (sbs) et OASIS D'ARBAZ (sfa)
 par ARTOS (DE) (han) et HEROINE D'ARBAZ (sfa) par ROSIRE (sfa)

BSO +14 (0,49) - Mise à la reproduction en 2012

2015 FREEDOM D'UTAH, (20 juin), m., gris - BSO +21 (0,27)
 par URANO DE CARTIGNY (sfa) - Manche,
 M. FRANCOIS VASCHE

UNE PERLE DU NEVEZ (sfa) alezan 2008

ÉLEVÉE DANS LE FINISTERE - M. JEAN LE BERRE

par DIAMANT DE SEMILLY (sfa) et PERLE DE KERASSIGNOL (sfa)
 par PAPILLON ROUGE (sfa) et VIOLETTE DU LUOT (sfa)
 par GRAND VENEUR (sfa)

Mise à la reproduction en 2010

2011 BANCO DU NEVEZ, m. par TINKA'S BOY (NL) (kwpn) - Etalon
2015 FURIOSO DU NEVEZ, (3 septembre), m., bai - BSO +17 (0,32)
 par CANTURO (DE) (holst) - Finistère, M. THOMAS LE BERRE,
 M. JEAN LE BERRE

2016 Sans renseignement de QUANTUM (DE) (holst)

UNE P'TIT MOUCHE (sfa) bai 2008 ÉLEVÉE DANS LA MANCHE -

M. ROLAND BELLET et Mme MARIE-CHRISTINE BELLET

par MR BLUE (NL) (kwpn) et HEDJA MOUCHE (sfa)
 par SUPER DE BOURRIERE (sfa) et URELIA DE COURCY (sfa)
 par POT D'OR (ps)

BSO +14 (0,41) - Mise à la reproduction en 2011

2015 FIONA MOUCHE, (13 juin), f., bai
 par HERITAGE FORTUNUS (DE) (han) - Manche,
 G.A.E.C. MOUCHE

2016 Sans renseignement de VAGABOND DE LA POMME (BE) (sbs)

UNE SOURCE TOURNERIE (sfa) bai 2008

ÉLEVÉE DANS L'ORNE - Mme CATHERINE POIRIER

par DOLLAR DELA PIERRE (sfa) et THANKYOU MARIE (sfa)
 par NARCOS II (sfa) et FIESOLE (sfa) par OH RANTZAU PIE V (sfa)

ISO 109 (12) **BSO** +11 (0,50) - Mise à la reproduction en 2013

2015 FACETIE TOURNERIE, (12 mai), f., bai - BSO +14 (0,26)
par SHAMAN DU YAM'S (aacr) - Orne,
Mme CATHERINE POIRIER, M. THIERRY POIRIER

2016 Sans renseignement de ANDIAMO SEMILLY

UNE SOURIS DU SALOZ (sfa) gris 2008 ÉLEVÉE DANS L'AIN -
Mme MICHELE CROZIER

par NIGHTHAWK (sfa) et L'AIRDIERIEN DU SALOZ (sfa)
par ESPOIR PLATIERE (sfa) et MLJOUX (ps) par TRENEL (ps)
Mise à la reproduction en 2011

2015 FUGUEUR DU SALOZ, (8 mai), m., alezan - BSO +11 (0,24)
par MALOUBET DE PLEVILLE (sfa) - Ain,
Mme MICHELE CROZIER

2016 Sans renseignement de MALOUBET DE PLEVILLE (sfa)

UNE STAR D'ARGONNE (sfa) alezan 2008

ÉLEVÉE DANS LA MEUSE - M. PASCAL TRASSART et Mme SYLVIE TRASSART
par APACHE D'ADRIERS (sfa) et DAME VANNETAISE (sfa)
par GALOUBET A (sfa) et LADY DE RHUYS (sfa)
par FAIR PLAY III (sfa)

BSO +10 (0,40) - Mise à la reproduction en 2012

2015 FLY STAR D'ARGONNE, (5 avril), f., bai -
BSO +15 (0,35) BCC +4 (0,25)
par L'ARC DE TRIOMPHE (DE) (old) - Meuse,
M. PASCAL TRASSART, E.A.R.L. HARAS D'ARGONNE

2016 Sans renseignement de WINDOWS VH COSTERSVELD (BE)
(bwp)

UNE STAR MORINDA (sfb) bai pie 2008 ÉLEVÉE EN DORDOGNE -
Mme HERICA RAVEL et M. THIERRY RAVEL

par UTAH VAN ERPEKOM (GB) (aes)
et ROYALE STAR DU CHENE (sfb) par FETICHE DE BLAGNY (sfa)
et UNE STAR DE MOENS (sfa) par STARTER (sfa)

Mise à la reproduction en 2011

2015 FLAMBOYANT V MORINDA, (26 mai), m., bai pie -
BSO +6 (0,28)
par VISAGE VAN DE OLMENHOEVE (BE) (bwp) - Calvados,
Mme HERICA RAVEL

UNE VERVEINE DE SURY (sfa) bai 2008

ÉLEVÉE DANS LA NIEVRE - Mme BRIGITTE DE FAVERGES

par DROP DES VARENNES (sfa) et VERVEINE DE SURY (sfa)
par IF DE MERZE et OSMOSE DE COTTE (sfa) par COSMOS (sfa)

ISO 112 (13) **BSO** +8 (0,57) - Mise à la reproduction en 2014

2015 FALBALA DE SURY, (11 juin), f., bai - BSO +14 (0,34)
par CON AIR (DE) (holst) - Nièvre,
Mme BRIGITTE DE FAVERGES

UNEBREAKER CAZENEUVE (aacr) alezan 2008

ÉLEVÉE DANS LE GERS - Mme STEPHANIE URDIALES

par HEARTBREAKER (NL) (kwpn) et GAYDGE PALMAROUX (aa)
par VASSAL DU DEFEY (aa) et TANIA COMBESURE (aa)
par IMPULSIF A (aa)

Mise à la reproduction en 2011

2015 FIORENTINA CHAMPEIX, (12 juin), f., al bru - BSO +16 (0,24)
par KAPITOL D'ARGONNE (sfa) - Creuse,
E.A.R.L. HARAS DE CHAMPEIX

2016 Sans renseignement de VAGABOND DE LA POMME (BE) (sbs)

UNEIRIS D'ARGOUGES (sfa) alezan 2008

ÉLEVÉE DANS LA MANCHE - M. JEAN-LUC DUFOUR

par QUAPRICE BOIMARGOT QUINCY (DE) (holst)
et IRIS DE THURIN (sfa) par VERDI (sfa) et PEGGY DE THURIN (sfa)
par GRAND VENEUR (sfa)

ISO 114 (12) **BSO** +17 (0,55) - Mise à la reproduction en 2013

2015 FALBALA D'ARGOUGES, (18 juin), f., alezan - BSO +15 (0,27)
par VOLODIA D'ARGOUGES - Manche, M. JEAN-LUC DUFOUR

2016 Sans renseignement de ENSOR VAN DE HEFFINCK (BE) (bwp)

UNELLE DE BELHEME (sfa) bai 2008

ÉLEVÉE EN SEINE-MARITIME - M. FREDERIC AIMEZ

par DOLLAR DELA PIERRE (sfa) et JOLIE COMME ELLE (sfa)
par ARPEGE PIERREVILLE (sfa) et CAPUCINE D'ELLE (sfa)
par JALISCO B (sfa)

Mise à la reproduction en 2012

2015 FASTEN DU LIROT, (12 avril), m., bai - BSO +18 (0,24)
par UP TO YOU (sfa) - Manche, M. JEREMIE ROLLAND

2016 Suitée de TOPINAMBOUR (NL) (kwpn)

UNEPETITE PLATIERE (sfa) bai 2008 ÉLEVÉE DANS LA MANCHE -

M. S.C.E.A. LEFORESTIER et Mme EDITH LEFORESTIER
par QUIDAM DE REVEL (sfa) et AUDIE PLATIERE (sfa)
par GRAND VENEUR (sfa) et M'ETOILEPLATIERE (sfa)
par NANKIN (sfa)

BSO +6 (0,52) - Mise à la reproduction en 2013

2015 FRENCH TOUCH EFFEL, (17 mai), f., bai - BSO +17 (0,28)
par URANO DE CARTIGNY (sfa) - Calvados,
M. FREDERIC LETAN

2016 Sans renseignement de URANO DE CARTIGNY (sfa)

UNESCA DE LA BOTTE (sfa) bai 2008 ÉLEVÉE DANS LA MANCHE -
M. PHILIPPE LEMAITRE et Mme EDITH LEMAITRE

par PALESTRO II (sfa) et OLGA DU BOURG (sfa)
par TENOR DE LA COUR (sfa) et JASMINE DU BOURG (sfa)
par DAMOISEAU D'OR (sfa)

Mise à la reproduction en 2012

2015 FAYA DE LA BOTTE, (20 avril), f., bai - BSO +14 (0,24)
par MONTENDER (NL) (kwpn) - Manche,
E.A.R.L. DE LA BOTTERIE

2016 Sans renseignement de CANTURO (DE) (holst)

UNESCA TAME (sfa) al bru 2008 ÉLEVÉE DANS LA MANCHE -
M. S.N.C. BROHIER

par PANAMA TAME (sfa) et IBERIA DE TAM (sfa)
par CABDULA DU TILLARD (sfa) et TAMERVILLE (sfa)
par KAYACK (sfa)

ISO 136 (14) **JSO** 6 **BSO** +21 (0,58) - Mise à la reproduction en 2013

2015 FANTAISIE TAME, (30 avril), m., al bru - BSO +20 (0,38)
par PADOCK DU PLESSIS (sfa) - Manche,
S.C.E.A. BROHIER DENIS

UNESTAR DE CERISY (sfa) bai f. 2008 ÉLEVÉE DANS LA MANCHE -

Mme FRANCOISE VINCENT et M. EUGENE VINCENT

par QUICK STAR (sfa) et GABILL DE CERISY (sfa)
par BILL DE BAUGY (sfa) et PACOTILLE II (sfa) par NIGHTSHADE (ps)

ISO 141 (14) **JSO** 6 **BSO** +20 (0,59) - Mise à la reproduction en 2014

2015 FELASTAR DE LA CENSE, (19 juin), m., bai f.
par TORNESCH (NL) (kwpn) - Manche, S.C.E.A. DU NORON

UNETOILE (sfa) alezan 2008 ÉLEVÉE DANS LA MANCHE -

Mme HELENE TRAVERT

par NARCOS II (sfa) et HEAUVILLAISE II (sfa)
par ROYAL ARDENT (sfa) et REINE DU QUESNAY (sfa)
par L'ENSORCELEUR (ps)

ISO 106 (13) **BSO** +3 (0,56) - Mise à la reproduction en 2014

2015 FLICKA DU PRIEURE, (16 mai), f., alezan - BSO +7 (0,39)
par ARPEGE PIERREVILLE (sfa) - Manche,
M. FLORIAN TRAVERT, Mme SOPHIE LE CONNETABLE

2016 Sans renseignement de ROCK'N ROLL SEMILLY (sfa)

UNETOILE LA GOULA (sfa) bai 2008 ÉLEVÉE DANS L'ISERE -

M. RENE NIGRI et Mme NICOLE NIGRI

par ARGENTINUS (DE) (han) et ETOILE DU FIEF (sfa)
par HURLEVENT (sfa) et HISTOIRE DU MARAIS (sfa)
par ARQUEBUSIER (sfa)

ISO 108 (12) **BSO** +8 (0,52) - Mise à la reproduction en 2012

2015 FILEO LA GOULA, (19 mai), m., alezan -
BSO +16 (0,37) BDR +2 (0,21)
par OGRION DES CHAMPS (sfa) - Isère, M. RENE NIGRI,
Mme NICOLE NIGRI

2016 Sans renseignement de VAGABOND DE LA POMME (BE) (sbs)

UNIBELLE DE LYR (sfb) bai 2008 ÉLEVÉE EN COTE-D'OR -

E.A.R.L. MOUTRILLE ET FILS

par CROWN Z (BE) (z) et BELLE DE POYANS (sfa)
par QUIDAM DE REVEL (sfa) et ROSAE II (sfa) par KAPOC (sfa)
BSO +17 (0,41) - Mise à la reproduction en 2012

2015 FISALYS DE LYR, (4 juin), f., baimel - BSO +17 (0,25)
par ROMEO DE VILLARET (sfa) - Côte-d'Or,
E.A.R.L. MOUTRILLE ET FILS

2016 Sans renseignement de QUARTZ ROUGE (sfa)

UNICOL (NL) (kwpn) alezan 2001 ÉLEVÉE AUX PAYS-BAS -

KWPN numéro 108531 - M. J.G. VENDERBOSCH

par PHIN PHIN (BE) (bwp) et NICOL (kwpn)
par BURGGRAAF (DE) (holst) et NOSSA (oes) par LE FAQUIN (BE) (ps)
ISO 112 (06) **BSO** +8 (0,55) - Mise à la reproduction en 2010

2015 FITNESS DE BUSSY, (9 mars), f., noir - BSO +17 (0,36)
par WINDOWS VH COSTERSVELD (BE) (bwp) - Somme,
M. CHRISTOPHE CORNEZ

2016 Sans renseignement de WINDOWS VH COSTERSVELD (BE)
(bwp)

UNIDEE D'ORANGERIE (sfa) alezan 2008

ÉLEVÉE DANS LA MANCHE - M. HUBERT LE CONNETABLE

par ARIOSO DU THELLET (sfa) et EDEN D'ORANGERIE (sfa)
par ROSIRE (sfa) et JUSQUIAME C (sfa) par CUBA (sfa)

ISO 105 (13) **BSO** +6 (0,56) - Mise à la reproduction en 2014

2015 FLOWER D'ORANGERIE, (14 mai), f., bai - BSO +10 (0,28)
par VOLODIA D'ARGOUGES - Manche,
Mme CATHERINE LE CONNETABLE

UNIE DE LA CENSE (sfa) alezan 2008 ÉLEVÉE DANS LA MANCHE -

M. EMMANUEL VINCENT

par ZANDOR Z (DE) (rhdl) et GLORIA DE LA CENSE (sfa)
par TYPE D'ELLE (sfa) et HEBE DE LA CENSE (sfa) par CORONA (sfa)

ISO 109 (12) **BSO** +7 (0,54) - Mise à la reproduction en 2013

2015 FLORES DE LA CENSE, (16 mai), f., bai - BSO +12 (0,35)
par CHACCO BLUE (DE) (meckl) - Manche, S.C.E.A. DU NORON

2016 Sans renseignement de ANDIAMO SEMILLY

UNIE D'ELLE (sfa) bai 2008 ÉLEVÉE DANS LA MANCHE -
M. ALEXIS PIGNOLET

par ROYAL FEU (sfa) et HARMONIE D'ELLE (sfa) par JALISCO B (sfa)
et TOSCANE D'ELLE (sfa) par GRAND VENEUR (sfa)

BSO +8 (0,41) - Mise à la reproduction en 2013

2015 FAVORITE D'ELLE, (16 juin), f., bai f. - BSO +17 (0,29)
par QCLASSIC BOIS MARGOT (sfb) - Manche,
S.C.E.A. HARAS D'ELLE

2016 Sans renseignement de GIOVANI DE LA POMME (BE) (bwp)

UNIE DU CHATEAU (sfb) bai 2008 ÉLEVÉE DANS LA MARNE -
M. JEAN GRANDJEAN

par L'ARC DE TRIOMPHE (DE) (old) et QUOKINE DU CHATEAU (sfa)
par ROBIN II Z (DE) (han) et SOPHIE DU CHATEAU (sfa)
par GALOUBET A (sfa)

BSO +16 (0,43) - Mise à la reproduction en 2010

2015 FIGEAC D'ECAMES, (4 mai), m., bai -
BSO +21 (0,36) BCC +16 (0,24) BDR +5 (0,27)
par KANNAN (NL) (kwpn) - Pas-de-Calais,
Mme CORINNE HABART

2016 Sans renseignement de CATCHAR MAIL

UNIFLOR DU VAL FLEURI (sfa) alezan 2008
ÉLEVÉE DANS LA NIEVRE - M. ANDRE SALTEL et

Mme ELISABETH GAUTHIER SALTEL

par MYLORD CARTHAGO (sfa) et LASIDO BIATS (sfa)
par ARPEGE PIERREVILLE (sfa) et ODESSA DU MOULIN (sfa)
par CALMAR DU PONCEL (sfa)

ISO 112 (13) **BSO** +13 (0,56) - Mise à la reproduction en 2014

2015 FACEBOOK DU VALFLEURI, (8 mai), m., alezan -
BSO +12 (0,37) par ONCLE POL (sfa) - Nièvre,
Mme ELISABETH GAUTHIER SALTEL, M. ANDRE SALTEL

2016 Sans renseignement de UP TO YOU (sfa)

UNIKA DE TOURTOULOU (sfa) alezan 2008
ÉLEVÉE DANS LE CANTAL - S.C.E.A. ELEVEGE DE TOURTOULOU

par DIAMANT DE SEMILLY (sfa) et EMERAUDE DES VAUX (sfa)
par COUNT IVOR (US) (ps) et NUIT DE CHANCE (sfa)
par HAMILCAR (sfa)

BSO +12 (0,41) - Mise à la reproduction en 2011

2015 FLYIN' LORD TOURTOULOU, (25 mai), f., al bru -
BSO +19 (0,35) BCC +15 (0,22) par MYLORD CARTHAGO (sfa) -
Cantal, M. JEROME THEVENOT

2016 Sans renseignement de CANTURO (DE) (holst)

UNIKA HOGUE (sfb) gris 2008 ÉLEVÉE DANS LES YVELINES -
M. GENNY SANCEAU

par CASSINI II (DE) (holst) et KININE HOGUE (sfa)
par VERT ET ROUGE (sfa) et QUERITA par HERON DU PIC (aa)

ISO 105 (13) **BSO** +9 (0,51) - Mise à la reproduction en 2014

2015 FINCA HOGUE, (15 juin), f., noir -
BSO +19 (0,38) BCC +11 (0,22) BDR +2 (0,24)
par DIAMANT DE SEMILLY (sfa) - Yvelines,
M. GENNY SANCEAU

UNION LIBRE SIVOLA (ps) bai f. 2008 ÉLEVÉE DANS L'ALLIER -
M. GILLES TRAPENARD et M. THOMAS TRAPENARD

par ROBIN DES CHAMPS (ps) et PROTEGE MOI (ps)
par GREEN TUNE (US) (ps) et PROTECTIVE CUSTODY (US) (ps)
par ALLEGED (US) (ps)

Mise à la reproduction en 2013

2015 FELICIE FREE, (9 avril), f., noipan
par QUOOL DU BOIS MARGOT (sfb) - Manche, ECURIE ALRIC

2016 Sans renseignement de ROCK'N ROLL SEMILLY (sfa)

UNIQUE DE BEAUVOIR (sfa) bai 2008 ÉLEVÉE DANS LA VIENNE -
S.A.R.L. GIRAUD ERIC

par JAZZ BAND COURCELLE (sfa) et ETAMINE DE DOLLY (sfa)
par NUMIDOR PLATIERE (sfa) et DOLLY II (sfa) par FRANCILIUS (ps)

BSO +1 (0,50) - Mise à la reproduction en 2013

2015 FIDELIO DE BEAUVOIR, (10 avril), m., alezan -
BSO +6 (0,37) BCC +7 (0,20)
par DRAKKAR DES HUTINS (sfa) - Vienne,
S.A.R.L. GIRAUD ERIC

UNIQUE DEL CABALERO (sfa) alezan 2008
ÉLEVÉE DANS LES COTES D'ARMOR - S.C.E.A. ECURIE CABALERO
par AIRBORNE MONTECILLO (US) (fsf) et HALEZIA DU GUILLY (sfa)
par OBERON DU MOULIN et UNE DE LAUNAY (sfa) par ELF III (sfa)
Mise à la reproduction en 2011

2015 FIORILE DEL CABALERO, (16 avril), f., alezan -
BSO +13 (0,37) BCC +16 (0,24) BDR +4 (0,27)
par KANNAN (NL) (kwpn) - Côtes-d'Armor,
S.C.E.A. ECURIE CABALERO

UNIQUE DU PRIEL (sfa) alezan 2008 ÉLEVÉE EN SEINE-MARITIME -
E.A.R.L. DU PRIEL

par ILVIEN DES MIELLES (sfa) et ARNICA DES CHAMPS (sfa)
par KING'S ROAD (ps) et ORIENTE DES CHAMPS (sfa)
par QUASTOR (sfa)

ISO 105 (12) **BSO** +6 (0,53) - Mise à la reproduction en 2012

2015 FAIR PLAY DU PRIEL, (27 avril), m., al bru -
BSO +16 (0,38) BCC +17 (0,22) BDR +5 (0,25)
par KANNAN (NL) (kwpn) - Seine-Maritime, E.A.R.L. DU PRIEL

2016 Sans renseignement de CONTENDRO (DE) (holst)

UNISTOIREDESFONTAINES (sfa) alzmel 2008
ÉLEVÉE DANS LA MANCHE - M. ALAIN GANDON

par MERCREDI DE MARS (sfa) et AIRLINE (sfa) par STARTER (sfa)
et OPALINE SACREE (sfa) par FEU SACRE (sfa)

Mise à la reproduction en 2012

2015 FULGURANT DE LOLIVIER, (16 avril), m., bai f. -
BSO +17 (0,34) BCC +5 (0,22)
par DIAMANT DE SEMILLY (sfa) - Manche,
M. FRANCIS MAUGER

2016 Sans renseignement de ANDIAMO SEMILLY

UNITE CECE (sfa) alezan 2008 ÉLEVÉE DANS L'AISNE -
M. CHRISTOPHE CHOAIN

par ELIXIR DE MADAME (sfa) et LADY POUILLY (sfa)
par DIAMANT DE SEMILLY (sfa) et DARLINE V (sfa)
par GALOUBET A (sfa)

ISO 134 (15) **BSO** +17 (0,58) - Mise à la reproduction en 2012

2015 FARA DU THOT, (18 mai), f., alezan par VEGAS DU THOT -
Manche, E.A.R.L. ELEVEGE DU THOT

2016 Sans renseignement de KANNAN (NL) (kwpn)

UNITE DE POILLEY (sfa) noipan 2008 ÉLEVÉE DANS LA MANCHE -
M. DANIEL ROISNEL

par OGRION DES CHAMPS (sfa) et LISBONNE D'AUVRAY (sfa)
par MR BLUE (NL) (kwpn) et DIVINA DE FRELY (sfa)
par JALISCO B (sfa)

Mise à la reproduction en 2012

2015 FARANDOL DE POILLEY, (22 mai), f., bai - BSO +16 (0,25)
par JAH'S DIAMANT (BE) (sfa) - Manche, M. DANIEL ROISNEL

2016 Sans renseignement de CHECKDAM DU GIVRE

UNITE DU MONT (sfa) al cri 2008 ÉLEVÉE DANS LA MANCHE -
M. PHILIPPE FRIGOT

par PANAMA TAME (sfa) et ORIFLAMME DE RAMPAN (sfa)
par DOMINO DE MOYON (sfa) et GUITARE DE RAMPAN (sfa)
par LIEU DE RAMPAN (sfa)

ISO 122 (13) **JSO** 5 **BSO** +15 (0,53) - Mise à la reproduction en 2013

2015 FAMILY DU MONT, (1 mai), f., alezan - BSO +16 (0,38)
par DOLLAR DELA PIERRE (sfa) - Manche,
M. PHILIPPE FRIGOT

2016 Sans renseignement de KANNAN (NL) (kwpn)

UNITED DES BOULTATS (sfa) alzmel 2008

ÉLEVÉE DANS LA MARNE - M. GUILLAUME BOURBONNEUX
par NORMAN PRE NOIR (sfa) et IMAGE DE BLAGNY (sfa)
par ALLEGRETO (sfa) et VENUS DE BLAGNY (sfa)
par OURAL DE JALONS (sfa)

Mise à la reproduction en 2014

2015 FALLING SKIES, (17 juin), m., baicer - BSO +7 (0,28)
par LAMA DES FORETS (sfa) - Yonne, Mme CLAIRE GAUCHER

UNITED DU GOLFE (sfa) alezan 2008 ÉLEVÉE DANS LE MORBIHAN -
Haras DU GOLFE

par OK DU ROZEL (sfa) et ELECTRE DU GOLFE (sfa)
par PALADIN DES IFS (sfa) et RATIO PULCRA (aa) par FOL VENT (aa)
Mise à la reproduction en 2012

2015 FUNNY GIRL DU GOLFE, (16 juin), f., bai - BSO +12 (0,24)
par SEABEA SWEET D'OR (sfa) - Côtes-d'Armor,
M. JEAN-PIERRE CIMOLAI

UNIVERSE W (BE) (bwp) alezan 1997 ÉLEVÉE EN BELGIQUE -
BWP numéro 167820 - M. JAN DECKERS

par QUINTEN VAN'T MERELSNEST (se) et GEORGIA (han)
par GARDESTERN (han) et V314325375 (han)
par LOMBARD (DE) (han)

ISO 118 (10) - Mise à la reproduction en 2011

2015 FALCO DE VAUCLERC, (12 juin), m., alezan - BSO +4 (0,25)
par ADEQUAT DES COTEAUX - Aisne, M. CHARLES GOOSSE

2016 Sans renseignement de LUCCIANNI (sfa)

UNIZIE DU MEZEL

(sfb) alezan 2008

ÉLEVÉE EN MEURTHE-ET-MOSELLE - M. LUCIEN HECHT

par APACHE D'ADRIERS (sfa) et REYBAHNE DU MEZEL (sfb)
 par QUITE EASY (DE) (holst) et OCARINA DU LUOT (sfa)
 par GRENAT DE GREZ (sfa)

BSO +11 (0,54) - Mise à la reproduction en 2010

2011 BRAZYL DU MEZEL, h. - ISO 121 (15) JSO 4 BSO +17 (0,49)
 par HALOUBET DE GORZE (sfa)

2015 **FEANOR DU MEZEL**, (17 mai), m., bai - BDR +15 (0,24)
 par DON CRUSADOR (DE) (han) - Meurthe-et-Moselle,
 M. LUCIEN HECHT

UNLESS DE LYONS

(sfa) bai 2008 ÉLEVÉE DANS L'EURE -

Mme LAURENCE DESCHENES

par DOLLAR DELA PIERRE (sfa) et FADJA DE LYONS (sfa)
 par PALESTRO II (sfa) et NADJA IV (sfa) par HOSPODAR (sfa)

BSO +6 (0,54) - Mise à la reproduction en 2011

2015 **FUNLESS DE LYONS**, (26 avril), m., bai f. - BSO +13 (0,30)
 par SPIRIT OF SEMILLY (sfa) - Eure,
 Mme LAURENCE DESCHENES

2016 Sans renseignement de MADE IN SEMILLY (sfa)

UNNA DE KERGLENN

gris 2008 ÉLEVÉE DANS LE FINISTÈRE -

E.A.R.L. ALAIN RICHARD et Mme GISELE DAVID

par CAP KENNEDY (DE) (holst) et QUENZA DE KERGLENN (sfa)
 par DIAMANT DE SEMILLY (sfa) et JUMPY DE KREISKER (sfa)
 par QUITO DE BAUSSY (sfa)

ISO 144 (15) **JSO** 6 **BSO** +25 (0,59) - Mise à la reproduction en 2010

2015 **FLORA DE KERGLENN**, (5 juin), f., gris -
 BSO +25 (0,39) BCC +14 (0,20) par MYLORD CARTHAGO (sfa) -
 Finistère, E.A.R.L. ALAIN RICHARD

UNTE DES FORETS

(sfa) bai 2008 ÉLEVÉE DANS LA MANCHE -

M. FABRICE PARIS et M. GUY PARIS

par DIAMANT DE SEMILLY (sfa) et JUNTE DES FORETS (sfa)
 par SUPER DE BOURRIERE (sfa) et MAY FLOWER III (sfa)
 par URIEL (sfa)

ISO 147 (14) **JSO** 6 **BSO** +22 (0,61) - Mise à la reproduction en 2010

2013 **DO IT DES FORETS**, (5 juillet), m., bai - BSO +19 (0,28)
 par VON CHACCO IXE - Manche, M. FABRICE PARIS,
 M. GUY PARIS

2015 **FUSHIA DES FORETS**, (10 juillet), f., bai - BSO +19 (0,29)
 par UPSILON (aa) - Manche, M. FABRICE PARIS

2016 Sans renseignement de KANNAN (NL) (kwpn)
 Sans renseignement de KANNAN (NL) (kwpn)
 Sans renseignement de VAGABOND DE LA POMME (BE) (sbs)
 Sans renseignement de VAGABOND DE LA POMME (BE) (sbs)
 Sans renseignement de VAGABOND DE LA POMME (BE) (sbs)

UNTOUCHABLE DU MURIER

(sfb) bai f. 2008

ÉLEVÉE DANS LA SARTHE - Mme CHRISTINE BAUDRILLARD et

Mme NATHALIE LEBLAY

par DARIUS DU MURIER (sfa) et NAUSICAA DU MURIER (sfb)
 par LE TOT DE SEMILLY (sfa) et CORALINE DU REZIDAL (BE) (sbs)
 par COR DE LA BRYERE (sfa)

Mise à la reproduction en 2013

2015 **FOL AMOUR DE NEV**, (17 mai), m., bai f. - BSO +13 (0,31)
 par CANTURO (DE) (holst) - Mayenne,
 Mme AURORE VERNONIS, M. MARK BOLGER

UNUK DE MELOIR

(sfa) bai f. 2008

ÉLEVÉE DANS LES COTES D'ARMOR - M. LIONEL LESEGRETAIN

par LORD CALANDO (DE) (holst) et GLAMOUR DE BAIZY (sfa)
 par PRINCE D'ANZEX (aa) et MINOU DE ENNE (sfa)
 par BRILLOSO (sfa)

ISO 113 (15) **BSO** +2 (0,58) - Mise à la reproduction en 2014

2015 **FALLEEN DE MELOIR**, (25 mai), f., bai
 par HUPPYDAM DES HORTS (sfa) - Loire-Atlantique,
 M. LIONEL LESEGRETAIN

FOR GLAMOUR DE MELOIR, (29 mai), f., bai - BSO +12 (0,34)
 par HUPPYDAM DES HORTS (sfa) - Loire-Atlantique,
 M. LIONEL LESEGRETAIN

UOUNA DES COTEAUX

(sfa) bai 2008 ÉLEVÉE DANS LA MARNE -

M. GREGORY GRANDJEAN-DELEGE

par ECALGRAIN (sfa) et ETOILE DES HAUTES (sfa)
 par ROYAL FEU (sfa) et LESBOS (sfa) par DJIBOUTI (sfa)

Mise à la reproduction en 2012

2015 **FY'LOUP ROUGE BOIS**, (27 mars), m., bai - BSO +5 (0,25)
 par GOYA CHATELET (sfa) - Indre-et-Loire,
 M. GREGORY GRANDJEAN-DELEGE

2016 Sans renseignement de VON CHACCO IXE

UP DE CAFENY

bai 2008 ÉLEVÉE EN LOIRE-ATLANTIQUE -

Mme SOPHIE GUICHARD

par ALLIGATOR FONTAINE (sfa) et GERY DE PYRENE (cs)
 par QUERIDO DE BAUSSY (sfa) et UDINE (oi)
 Mise à la reproduction en 2011

2015 **FANCY UP DE CAFENY**, (8 mai), f., bai - BSO +6 (0,32)
 par CONTROE (DE) (holst) - Loire-Atlantique,
 Mme SOPHIE GUICHARD

2016 Sans renseignement de DIAMANT DE SEMILLY (sfa)

UP QUALITY

bai 2008 ÉLEVÉE DANS L'ORNE - Mme HELENE AMAR

par QUALITY TOUCH (DE) (old) et PALMIRA VON HOF (CH) (ch)
 par PALESTRO II (sfa) et CLEOPATRA (ch) par IRCO POLO (se)

ISO 107 (12) **BSO** +7 (0,52) - Mise à la reproduction en 2013

2015 **FAUVELIA VAL HENRY**, (30 avril), f., gris
 par ULMAR MAIL (sfa) - Calvados,
 S.C.E.A. HARAS DU VAL HENRY, Mme HELENE AMAR

2016 Sans renseignement de CATCHAR MAIL

UPARFAITE DU ROUET

(sfa) bai f. 2008

ÉLEVÉE DANS LA MANCHE - M. YANNICK FARDIN

par C INDOCTRO (DE) (holst) et ILLIADE DU ROUET (sfa)
 par DOLLAR DU MURIER (sfa) et MLADY DU ROUET (sfa)
 par QUASTOR (sfa)

ISO 120 (14) **BSO** +11 (0,58) - Mise à la reproduction en 2012

2015 **FLO DE BAERENRAIN**, (15 août), f., bai -
 BSO +20 (0,39) BCC +15 (0,23)
 par DIAMANT DE SEMILLY (sfa) - Manche,
 S.A.R.L. ECURIE HELMLINGER

2016 Sans renseignement de OSIRIS D'ORION (sfa)

UPPY DES FLAGUES

(sfa) bai 2008 ÉLEVÉE DANS LE CALVADOS -

M. FREDERIC LAVOINNE

par PARCO (BE) (bwp) et ROCAILLE (sfa)
 par HELIOS DE LA COUR II (sfa) et GAMBAS DE BRAIZE (sfa)
 par VESONTIO DU MESNIL (sfa)

Mise à la reproduction en 2010

2014 **ENVIEE DE BEAUVOIR**, (20 juin), f., noipan -

BSO +9 (0,33) BCC +7 (0,21)
 par DRAKKAR DES HUTINS (sfa) - Vienne,
 S.A.R.L. GIRAUD ERIC

UPSA DELORME

(sfb) bai 2008 ÉLEVÉE EN MEURTHE-ET-MOSELLE -

M. FRANCIS THIRIET et Mme MARIE-LAURE THIRIET

par QUIDAM DE REVEL (sfa) et SYLT (DE) (holst)
 par CLINTON (DE) (holst) et IDA III (holst) par ATHLET (DE) (han)

BSO +8 (0,49) - Mise à la reproduction en 2014

2015 **FAVORI MONTDESIR**, (12 mars), m., bai - BSO +7 (0,36)
 par IDEM DE B'NEVILLE (sfa) - Landes,
 E.A.R.L. HARAS MONTDESIR

2016 Sans renseignement de CATAPULT DU VENDEL (DE) (holst)

UPSIE D'EPINEUIL

(sfa) bai f. 2008 ÉLEVÉE DANS L'YONNE -

M. JEAN-PIERRE CHARLES

par PAR IXE (sfa) et EDEN DES ROSIERS (sfa) par ORIGANT (sfa)
 et ULIPE SAVIGNY (tf) par UGOLIN (tf)

Mise à la reproduction en 2014

2015 **FIRST D'EPINEUIL**, (7 juin), m., bai f. - BSO +8 (0,24)

par UPSO D'AUNOU (sfa) - Yonne, M. JEAN-PIERRE CHARLES

UPSYLONE FLOSJAK

(ac) noipan 2008

ÉLEVÉE EN HAUTE-SAONE - Mme FLORENCE SCHLUND

par HAPPY VERGOIGNAN (aa) et GRENOUILLE ROUGE (IE) (ps)
 par TURTLE ISLAND (IE) (ps) et COPSEWOOD (IE) (ps)
 par THATCHING (IE) (ps)

Mise à la reproduction en 2014

2015 **FALONE DU QUERCY**, (27 juin), f., bai - BDR +3 (0,24)par FIDELIO DU THOT (sfa) - Saône-et-Loire,
 M. LAURENT ALEXANDRE, M. ARNAUD HAAS**UPYDAMETTE**

(sfa) gr fon 2008 ÉLEVÉE DANS LES COTES D'ARMOR -

M. CHRISTIAN PLANCHON et M. JEROME REBOUL

par HUPPYDAM DES HORTS (sfa) et LOICA DU GUE (sfa)
 par ADELFO (BR) (fsf) et LOICA II (sfa) par URIEL (sfa)

ISO 103 (14) **BSO** +16 (0,50) - Mise à la reproduction en 2010

2015 **FESTIVAL WEST**, (7 juillet), m., gris - BSO +6 (0,21)
 par HERITAGE FORTUNUS (DE) (han) - Côtes-d'Armor,
 M. CHRISTIAN PLANCHON

2016 Sans renseignement de OGRION DES CHAMPS (sfa) et de
 HERITAGE FORTUNUS (DE) (han)**URANE DE CAVENONE**

(sfa) bai 2008 ÉLEVÉE DANS L'ALLIER -

M. FRANCK VAN GHELUWE

par QUAPRICE BOIMARGOT QUINCY (DE) (holst)
 et EGLANTINE DE L'AY (sfa) par THEO TOP (sfa) et KALERIANE (sfa)
 par FRANCILIUS (ps)

Mise à la reproduction en 2011

2015 **FURKA DE CAVENONE**, (4 mai), m., bai -

BSO +13 (0,37) BCC +15 (0,23) BDR +4 (0,26)
 par KANNAN (NL) (kwpn) - Allier,
 M. FRANCK VAN GHELUWE

2016 Sans renseignement de KANNAN (NL) (kwpn)

URANIA N (BE) (bwp) bai 1997 ÉLEVÉE EN BELGIQUE -

BWP numéro 167580 - M. BEKAERT et M. NAUDTS

par HEARTBREAKER (NL) (kwpn) et PRINCESSE (bwp)
par LANDADEL (holst) et KRINSE (bwp) par LYS DE DARMEN (sfa)**ISO** 131 (08) **BSO** +18 (0,56) - Mise à la reproduction en 2014**2015 FURANIA N ORATOIRE**, (8 mai), f., bai - BSO +11 (0,38)
par OPIUM DE TALMA (sfa) - Allier,
Mme JANINE DERAYMAEKER

2016 Sans renseignement de PRESIDENT (NL) (kwpn)

URANIE DE LAUNAY (sfa) bai f. 2008 ÉLEVÉE DANS LA MANCHE -

M. ROGER COSSE et Mme MARIE-THERESE COSSE

par TOULON (BE) (bwp) et ELVINE DE LAUNAY (sfa)

par TARZAN MOUSSURE (sfa) et REINE ROYALE (sfa)

par UKASE (sfa)

ISO 135 (14) **JSO** 6 **BSO** +21 (0,57) - Mise à la reproduction en 2012**2013 DUNDEE DES FORETS**, (27 mai), f., bai - BSO +21 (0,28)
par CHACCO ROUGE (DE) (old) - Manche, M. FABRICE PARIS,
M. GUY PARIS**URANIE DE LAUTERET** (sfa) bai 2008 ÉLEVÉE DANS LE DOUBS -

M. BERNARD JEANNIN

par LANDO (DK) (dwb) et JULIE DE LAUVOTTE (sfa)

par DIABLE DU BANNEY (sfa) et OSCA DE L'AMPLIERE (sfa)

par MIKHOS (GB) (ps)

ISO 114 (13) **BSO** +6 (0,54) - Mise à la reproduction en 2014**2015 FUNKY DE LAUTERET**, (18 mai), m., bai - BSO +13 (0,32)
par KALOUBET D'TOURELLE (sfa) - Doubs,
G.A.E.C. DES GENTIANES

2016 Sans renseignement de MONTENDER (NL) (kwpn)

URANIE D'HULM (sfb) bai 2008

ÉLEVÉE DANS LES PYRENEES-ATLANTIQUES - S.C.E.A. ELEVAGE D' HULM

par OTTO MAIL (sfa) et GITA (aa) par SARDANA PIERRE (aa)

et PALADINE (aa) par ROSLEM II (aa)

BDR +2 (0,51) - Mise à la reproduction en 2014**2015 FANGORN D'HULM**, (7 avril), m., bai - BDR +18 (0,27)
par DON JUAN DE HUS (NL) (kwpn) - Pyrénées-Atlantiques,
S.C.E.A. ELEVAGE D' HULM

2016 Sans renseignement de QUATERBOLD DU PAYROL (DE) (old)

URANIE D'OUILLY (sfa) alezan 2008 ÉLEVÉE DANS LE CALVADOS -

Dr. Vét. ALEXANDRA LEBON et M. FRANCOIS XAVIER LEBON

par INACHOS D'OUILLY (sfa) et CARETINA L (DE) (holst)

par CARETINO (DE) (holst) et ZERINA II (holst) par LIOSTRO (holst)

Mise à la reproduction en 2011

2015 FAUSTINA CALONNE, (7 juillet), f., alezan - BSO +10 (0,22)
par VIGO CECE - Calvados, M. REGIS LE BARBE**URANIE DU CLION** (sfa) alezan 2008

ÉLEVÉE EN LOIRE-ATLANTIQUE - Mme CHRISTIANE GRILLAS et

Mlle VERONIQUE GUILLAS

par MYLORD CARTHAGO (sfa) et KISSMINE DE BOIZEL

par MURMURE (ps) et NICOL DE BOIZEL par CHARONVILLE (ps)

Mise à la reproduction en 2010

2015 FAUVETTE DU CLION, (8 mai), f., bai - BSO +13 (0,22)
par TOBAGO CHEVRIER - Loire-Atlantique,
Mlle VERONIQUE GRILLAS

2016 Sans renseignement de CANTURO (DE) (holst)

URANIE GALOTIERE (sfb) bai 2008 ÉLEVÉE DANS L'ORNE -

M. PASCAL PECCHIOLI

par SARASTRO (ac) et LOULA DES FORETS (sfa)

par SUPER DE BOURRIERE (sfa) et MAY FLOWER III (sfa)

par URIEL (sfa)

BSO +2 (0,40) **ICC** 102 (12) - Mise à la reproduction en 2014**2015 FANNY GALOTIERE**, (12 avril), f., alezan
par SAIGON ROUGE (sfb) - Orne, M. PASCAL PECCHIOLI

2016 Sans renseignement de CANTURO (DE) (holst)

URANIE ROND DE GUERRE (sfa) alezan 2008

ÉLEVÉE DANS LE GERS - M. GERMAIN CASONATO

par ARPEGE PIERREVILLE (sfa) et MIS DU ROND DE GUERRE (sfa)

par TRAVANS DU CHAU (aa) et ROXANE DES COUDRES (sfa)

par GOLIATHE (sfa)

Mise à la reproduction en 2014

2015 FIRE ROND DE GUERRE, (17 juillet), m., alezan -
BCC +2 (0,20) par DON PIERRE (aa) - Gers,
M. GERMAIN CASONATO**URAWAY DU PRE** (sfa) gris 2008 ÉLEVÉE DANS LE CALVADOS -

M. SEBASTIEN LAFORGE

par PADOCK DU PLESSIS (sfa) et QUELLE NUIT DU PRE (sfa)

par CALVARO (DE) (holst) et BEAUTIFUL II (sfa) par KESSEL II (sfa)

BSO +16 (0,45) - Mise à la reproduction en 2013**2015 FELINE DU PRE**, (19 mai), f., al bru - BSO +18 (0,26)
par ULPHEN D'ELLE (sfa) - Calvados, M. SEBASTIEN LAFORGE**URBAINE DE CHANTEPIE** (sfa) bai 2008

ÉLEVÉE DANS LA MANCHE - M. FERNAND MEIGNE

par ELF D'OR (sfa) et MISS DE CHANTEPIE (sfa)

par AVEC ESPOIR (sfa) et NICAELLA II (sfa) par ELF III (sfa)

BSO +6 (0,52) - Mise à la reproduction en 2011**2015 FLEUR DE CHANTEPIE**, (1 avril), f., bai - BSO +16 (0,34)
par PRESIDENT (NL) (kwpn) - Manche, M. FERNAND MEIGNE,
Mme ANNE-MARIE MEIGNE

2016 Sans renseignement de KHEOPS ST LOIS (sfa)

URBANE D'ASTREE alezan 2008 ÉLEVÉE EN VENDEE -

M. FABIEN BACHELLEREAU

par NIDOR PLATIERE (sfa) et BALERINE (oi)

Mise à la reproduction en 2010

2015 FOSTYNE D'ASTREE, (31 mars), f., bai - BSO +6 (0,32)par ILVIEN DES MIELLES (sfa) - Vendée,
M. FABIEN BACHELLEREAU

2016 Sans renseignement de BABOUTCHYN (sfa)

URBANE DE CORDELLES (sfa) alezan 2008

ÉLEVÉE DANS L'ORNE - M. LUDOVIC PICARD et Mme DAPHNE PICARD

par LAMM DE FETAN (sfa) et VANILLE DU MAIRIN (sfa)

par HUIT DE COEUR (sfa) et JESSY DU PONCEL (sfa)

par CALMAR DU PONCEL (sfa)

ISO 107 (12) **BSO** +9 (0,53) - Mise à la reproduction en 2014**2015 FEELING DU LIROT**, (10 juillet), m., bai - BSO +16 (0,27)
par UP TO YOU (sfa) - Manche,
E.A.R.L. CENTRE EQUESTRE DE PIROU

2016 Sans renseignement de QUID DE TALMA (sfa)

URBANE TAME (sfb) bai 2008 ÉLEVÉE DANS LA MANCHE -

M. S.N.C. BROHIER

par VERDI (NL) (kwpn) et KOCAHINE (sfa) par NARCOS II (sfa)

et CALYPSO DU MONT (sfa) par LAUDANUM (ps)

ISO 104 (12) **BSO** +9 (0,51) - Mise à la reproduction en 2012**2015 FEE NOMEN PACHAVERT**, (27 février), f., bai -
BSO +15 (0,35) BDR +8 (0,21) par CONTENDRO (DE) (holst) -
Yonne, E.A.R.L. HARAS DU PACHAVERT

2016 Sans renseignement de CORLAND (DE) (holst)

URBELIA (sfa) bai 2008 ÉLEVÉE DANS LA MANCHE - M. ERIC LORIN et

M. BERNARD LEPORT

par HURLEVENT DE BREKA (sfa) et BORELIA (sfa) par ALME (sfa)

et OBELIA par BORAN (GB) (ps)

BSO +7 (0,41) - Mise à la reproduction en 2011**2015 FLONFLON**, (4 avril), m., bai - BSO +16 (0,34)
par OGRION DES CHAMPS (sfa) - Manche,
S.C.E.A. B.R.L. BORELIA

2016 Sans renseignement de CANTURO (DE) (holst)

URCILE DE KERGLENN (sfb) baimel 2008

ÉLEVÉE DANS LE FINISTERE - E.A.R.L. ALAIN RICHARD

par CASSINI II (DE) (holst) et RAFALE DE KERGLENN (sfa)

par DOLLAR DELA PIERRE (sfa) et OLYMPE DE KERGLENN (sfa)

par DIAMANT DE SEMILLY (sfa)

Mise à la reproduction en 2011

2015 FLECHE DE KERGLENN, (21 mai), f., gris -
BSO +22 (0,34) BCC +14 (0,20) par MYLORD CARTHAGO (sfa) -
Finistère, E.A.R.L. ALAIN RICHARD

2016 Sans renseignement de WINDOWS VH COSTERSVELD (BE)

(bwp)

UREVA DE KERGANE (sfb) bai 2008 ÉLEVÉE DANS LE MORBIHAN -

M. LOUIS MENIER

par CAMPO FLAMINGO Z (BE) (z) et ELSA DU ROUET (sfa)

par QUATOUBET DU ROUET (sfa) et QUIA DE LA FOSSE (sfa)

par LYNDON (sfa)

Mise à la reproduction en 2010

2015 FLOANN DE KERGANE, (15 avril), f., bai -
BSO +15 (0,34) BDR +2 (0,21)par QUAPRICE BOIMARGOT QUINCY (DE) (olst) - Morbihan,
S.C.E.A. DE KERGANE

2016 Sans renseignement de ROCK'N ROLL SEMILLY (sfa)

URFA DE GOUEY (sfb) bai 2008 ÉLEVÉE DANS LA MANCHE -

M. DENIS GUILBERT et Mme CHRISTINE BETTINZOLLI

par LIMBO (NL) (kwpn) et KRISTINA DE GOUEY (sfa)

par ULIOR DES ISLES (sfa) et RHAPSODIE II (sfa)

par LORD GORDON (sfa)

Mise à la reproduction en 2014

2015 FOFANA DE GOUEY, (1 avril), m., bai - BSO +15 (0,24)par ULHAN DU TEMPLE - Manche,
Mme CHANTAL GUILBERT, M. DENIS GUILBERT**URFA DE LEAU (BE)** (sbs) bai 2004 - SBS numéro 38878 -

M. LEEUWE HOF TER

par KANNAN (NL) (kwpn) et GIRALDAM DE SAFRAY (sfa)

par JALISCO B (sfa) et RAM DAME DE L'AURE (sfa) par LIVAROT (sfa)

Mise à la reproduction en 2013

2015 FOXROT JO, (27 avril), f., alezan - BSO +13 (0,29)
par ONDEO DE PILIERE (sfa) - Calvados,
E.A.R.L. HARAS DE LA MORSANGLIERE

URFA WOALLAS (sfa) alezan 2008 ÉLEVÉE DANS LE FINISTÈRE -
Mme CHANTAL BUSNEL

par APACHE D'ADRIERS (sfa) et OCEANE WOALLAS (sfa)
par FRISSON DE BALME (sfa) et HANAIS WOALLAS (sfa)
par PALADIN DES IFS (sfa)

ISO 116 (13) **BSO** +12 (0,56) - Mise à la reproduction en 2014

2015 FALCO WOALLAS, (17 avril), m., gris - BSO +16 (0,38)
par PADOCK DU PLESSIS (sfa) - Finistère,
Mme CHANTAL BUSNEL

2016 Sans renseignement de UPSILON (aa)

URFEE DU BLONDEL (sfa) bai 2008 ÉLEVÉE DANS L'AIN -
G.A.E.C. DU BLONDEL

par QUALITY TOUCH (DE) (old) et JOLIE MISS (sfa)
par REVE D'ELLE (sfa) et VOLTIGE DU BLONDEL (sfa)
par LOUSTIK (aa)

Mise à la reproduction en 2012

2015 FELINE DU BLONDEL, (24 mai), f., bai
par REBOZO LA SILLA (MX) (cdm) - Ain,
G.A.E.C. DU BLONDEL

URFEE DU NEREAU (sfa) alezan 1986 ÉLEVÉE EN INDRE-ET-LOIRE -
Mme MARCELLE CAHN DEPAUL

par JABAD (sfa) et DOUCE DE MAI (fsf) par LAURIER (aa)
et DAPHNE (oi)

Mise à la reproduction en 1991

2002 **OBADISCO LATINO** (sfa), m. - ISO 105 (15) BSO +1 (0,58)
par OLISCO (sfa) - Etalon

2009 VITTORIA LATINO, (15 mai), f., bai
par QUITO DE BAUSSY (sfa) - Aube, M. CHRISTOPHE ANESA

URFEORA DU FEU (sfb) bai 2008 ÉLEVÉE EN SAONE-ET-LOIRE -
M. FRANCK ANCELIN et Mme SOPHIE ANCELIN

par KASHMIR VAN'T SCHUTTERSCHO (BE) (sbs)
et JYVANE COURCELLE (sfa) par CACAO COURCELLE (sfa)
et FIDJI DE LA LANDE II (sfa) par QREDO DE PAULSTRA (sfa)

ISO 114 (13) **BSO** +17 (0,55) - Mise à la reproduction en 2014

2015 FREEDOM DU FEU, (26 mars), m., bai - BSO +20 (0,28)
par UNESCO DU FEU (sfa) - Saône-et-Loire,
M. FRANCK ANCELIN, Mme SOPHIE ANCELIN

URGADA DE KREISKER (sfa) bai f. 2008

ÉLEVÉE DANS LE FINISTÈRE - S.C.E.A. ELEVAGE DE KREISKER

par DIAMANT DE SEMILLY (sfa) et BRISEIS D'HELBY (sfa)
par LAUDANUM (ps) et NIKI DU NEVADA (sfa) par ECUYER I (sfa)

BSO +21 (0,43) - Mise à la reproduction en 2011

2015 FILADELFIA DU CEDRE, (29 juin), f., bai -
BSO +24 (0,36) BCC +1 (0,21) par QUICK STAR (sfa) -
Ille-et-Vilaine, M. SYLVAIN PITOIS, Mme PERRINE CATELINE

FIRENZE DU CEDRE, (13 juin), m., bai - BSO +24 (0,35)
par TOULON (BE) (bwp) - Ille-et-Vilaine, M. SYLVAIN PITOIS,
Mme PERRINE CATELINE

FLUOR DU CEDRE CARVA, (15 juillet), m., bai -
BSO +24 (0,35) par TOULON (BE) (bwp) - Ille-et-Vilaine,
M. SYLVAIN PITOIS, M. SYLVAIN LAVERGNE

2016 Sans renseignement de TOULON (BE) (bwp)

Sans renseignement de TOULON (BE) (bwp)

Sans renseignement de JARNAC (sfa)

URGANDE DE BEAUVOIR (sfb) bai f. 2008

ÉLEVÉE DANS LA VIENNE - S.A.R.L. GIRAUD ERIC

par JAZZ BAND COURCELLE (sfa) et GAYLORD D'AMOUR (aa)
par ULTAN (aa) et ALKALINE (aa) par PRINCE IG'OR (aa)

Mise à la reproduction en 2012

2015 FEELING D'BEGOR, (16 avril), f., bai - BSO +8 (0,24)
par TOP GUN SEMILLY (sfa) - Gironde, Mme CEDRYN MOTTUT

URGANDE DU LUC (sfa) alezan 2008

ÉLEVÉE DANS LES DEUX-SEVRES - Mme JEANNE MARIE BIZARD,

Mme CHRYSTELE DE BECDELIEVRE et M. FREDERIC BIZARD

par IDEAL DE LA LOGE (sfa) et JUDITH DU LUC (sfa)

par VOYOU DE FREVENT (sfa) et QUELLE TAILLEE

par DAMMAR (IT) (ps)

Mise à la reproduction en 2013

2015 FIFTY FIFTY GERY, (25 mai), m., alezan - BSO +5 (0,34)
par ILVIEN DES MIELLES (sfa) - Deux-Sèvres,
E.A.R.L. GAUFFRETEAU DENIS HARAS DU GERY

2016 Sans renseignement de ILVIEN DES MIELLES (sfa)

URGANDEVA (sfa) bai 2008 ÉLEVÉE DANS LA MANCHE -

Mme CHRISTIANE LAPIERRE et M. LOUIS LAPIERRE

par FLIPPER D'ELLE (sfa) et NAGARIE (sfa)

par DIAMANT DE SEMILLY (sfa) et DEVA (sfa)

par QUOUGLOF ROUGE (sfa)

ISO 104 (13) **BSO** +15 (0,54) - Mise à la reproduction en 2014

2015 FLEUR DES PRINCESSES, (31 mars), f., bai -
BSO +21 (0,38) BCC +5 (0,22) par QUICK STAR (sfa) - Calvados,
Mme LAURENCE BREZA

URHANY (sfa) gris 2008 ÉLEVÉE DANS L'ORNE - M. MICHEL FRIGOT

par LUX Z (DE) (han) et PARCOTE (sfa) par PARCO (BE) (bwp)

et HOIRIE DE JUPEAU (sfa) par QREDO DE PAULSTRA (sfa)

ISO 104 (13) **BSO** +11 (0,53) - Mise à la reproduction en 2014

2015 FILLE DE LUX MF, (12 juillet), f., bai - BSO +14 (0,38)

par JARNAC (sfa) - Orne, M. MICHEL FRIGOT,

M. VINCENT ROGINE

URIA DU BIDOU (sfb) bai 2008 ÉLEVÉE DANS LE CALVADOS -

M. CHARLES HUBERT BLIN

par KASHMIR VAN'T SCHUTTERSCHO (BE) (sbs)

et DOREEN VANDRIN (sfa) par LAMA DES LANDES (sfa)

et QUALYSTE MOUSSIERS (sfa) par LE PLANTERO (sfa)

ISO 111 (15) **BSO** +9 (0,57) - Mise à la reproduction en 2013

2014 ERROR DU BIDOU, (7 juillet), m., alezan - BSO +18 (0,29)

par URANO DE CARTIGNY (sfa) - Calvados,

M. CHARLES HUBERT BLIN

URIA DU FIGUIER (sfa) bai 2008 ÉLEVÉE EN VENDEE -

M. THIERRY FRUCHET

par SURCOUF DE REVEL (sfa) et PIALOTTA DU FIGUIER (sfa)

par DARCO (BE) (bwp) et JESSICA DU VALON (sfa)

par QUIDAM DE REVEL (sfa)

BSO +9 (0,54) - Mise à la reproduction en 2013

2015 FEATHER DE ROUMARD, (11 avril), f., gris - BSO +12 (0,27)

par UPSILON (aa) - Vendée, S.A.R.L. ALEJO,

M. JEAN-MAURICE GILBERT

URIAGE DE RIBAUD (sfa) gris 2008 ÉLEVÉE EN COTE-D'OR -

M. JACKY MOUCHOUX

par OGRION DES CHAMPS (sfa) et VELVET DU MOULIN (sfa)

par LAEKEN (sfa) et HATIVE DE LOUPPY (sfa)

par CALIN DU MANOIR (sfa)

BSO +10 (0,40) - Mise à la reproduction en 2011

2015 FRIVOLE DE RIBAUD, (5 mai), f., alzmel - BSO +13 (0,31)

par MERCREDI DE MARS (sfa) - Côte-d'Or,

M. JACKY MOUCHOUX

2016 Sans renseignement de HURLEVENT DE BREKA (sfa)

URIALE DE KEOS (sfa) bai 2008 ÉLEVÉE DANS LA MANCHE -

M. ANDRE FURET

par MIAMI DE SEMILLY (sfa) et LA MARE (sfa)

par APACHE D'ADRIERS (sfa) et ORIELE DE LA MARE (sfa)

par URIEL (sfa)

BSO +11 (0,43) - Mise à la reproduction en 2010

2015 FLAMBEAU DE L'ABBAYE, (12 mai), m., al crl

par ARTISTE DE L'ABBAYE - Manche, G.A.E.C. DE L'ABBAYE

2016 Sans renseignement de ADZARO DE L'ABBAYE

URIELLE DE KERGLENN (sfb) baimel 2008

ÉLEVÉE DANS LE FINISTÈRE - E.A.R.L. ALAIN RICHARD

par CASSINI II (DE) (holst) et QUANDICE DE KERGLENN (sfa)

par DIAMANT DE SEMILLY (sfa) et JUMPY DE KREISKER (sfa)

par QUITO DE BAUSSY (sfa)

ISO 127 (15) **BSO** +22 (0,58) - Mise à la reproduction en 2010

2015 FEDORA DE GAIA, (7 avril), f., gr fon - BSO +24 (0,36)

par WINDOWS VH COSTERSVELD (BE) (bwp) - Vosges,

Mme GALINA MEYER

2016 Sans renseignement de CLINTON (DE) (holst)

Sans renseignement de CLINTON (DE) (holst)

Sans renseignement de VIGO D'ARSOUILLES (BE) (bwp)

Sans renseignement de VIGO D'ARSOUILLES (BE) (bwp)

URIELLE DE RASAL (sfa) gris 2008

ÉLEVÉE DANS LE TARN-ET-GARONNE - Dr. Vét. PIERRE LE BERRE

par DUC DU MURIER (sfa) et DAINA DU MAYNE (sfa)

par GALOUBET A (sfa) et IRIS ROUGE A (sfa) par TIGRE ROUGE (sfa)

BSO +5 (0,40) - Mise à la reproduction en 2010

2015 FOEBE DE CRANN, (10 mai), f., gris - BSO +11 (0,33)

par CANTURO (DE) (holst) - Finistère,

Mme PATRICIA LARREUR, M. THOMAS LE BERRE

URIELLE S (BE) (bwp) bai 1997 ÉLEVÉE EN BELGIQUE -

BWP numéro 168824 - M. SYLVAIN DE WREEDE

par NONSTOP (bwp) et QUELLE BELLE (bwp)

par FEINSCHNITT I V D RICHTER (han) et KITY S (bwp)

par PRIMO DES BRUYERES (sfa)

ISO 135 (10) **BSO** +13 (0,59) - Mise à la reproduction en 2007

- 2008 UPERKLAS DE KERIZAC (cs), f. - ISO 121 (14) BSO +15 (0,56)
par QUANTUM (DE) (holst)
- 2015 **FIRSTKLAS KERIZAC**, (9 juin), f., alezan - BSO +13 (0,29)
par VIZIR DU REVERDY - Morbihan,
Dr. Vét. MARION GIRAUD

URIOSA DES CHAUMES

(sfa) alezan 2008

ÉLEVÉE EN SEINE-MARITIME - M. DIDIER FERON et Mme CHANTAL FERON
par CALIN DU PLESSIS (sfa) et FLEUR DU TOT (sfa)
par LE TOT DE SEMILLY (sfa) et UNE ROSE III (sfa)
par COUNT IVOR (US) (ps)

ISO 110 (12) **BSO** +5 (0,53) - Mise à la reproduction en 2014

- 2015 **FEROE STAN**, (15 avril), m., alezan - BSO +15 (0,33)
par VAGABOND DE LA POMME (BE) (sbs) - Côtes-d'Armor,
Dr. Vét. STEPHANIE BARBRY

URISIA DE RIVERLAND

(sfa) bai 2008 ÉLEVÉE EN CHARENTE -

S.C.E.A. RIVERLAND

par QUAPRICE BOIMARGOT QUINCY (DE) (holst)
et HERESIE DE SEMILLY (sfa) par LE TOT DE SEMILLY (sfa)
et QUENOTTE DU CHEMIN (sfa) par ST BRENDAN (GB) (ps)

BSO +10 (0,41) - Mise à la reproduction en 2012

- 2015 **FLIPPER DE RIVERLAND**, (13 juin), m., alezan -
BSO +13 (0,32) par JADIS DE TOSCANE (sfa) - Charente,
S.C.E.A. RIVERLAND

2016 Sans renseignement de L'ARC DE TRIOMPHE (DE) (old)

URPHEE DE COPPINGER

(sfa) bai 2008

ÉLEVÉE DANS LE LOT-ET-GARONNE - M. JEAN-LOUIS DURRAT

par MR BLUE (NL) (kwpn) et GAIA DE COPPINGER (sfa)
par SHOGOUN II (sfa) et QUITTA DE LANGERS (sfa) par UKASE (sfa)
ISO 129 (14) **JSO** 5 **BSO** +19 (0,59) - Mise à la reproduction en 2013

- 2015 **FLEUR DE SEL DE SELIE**, (13 mai), f., al crl - BSO +20 (0,29)
par UDSON DE JAUZIF (sfa) - Loire-Atlantique,
Mme AURELIE HUET, M. SEBASTIEN BOURE

URRACA DU MASVIEL

(sfa) bai 2008

ÉLEVÉE EN MEURTHE-ET-MOSELLE - M. GERARD BOU

par POOR BOY (DE) (rhdl) et LUTINE DE BADON (sfa)
par ALCATRAZ (DE) (holst) et VESTALE FOR EVER (sfa)
par ALME (sfa)

Mise à la reproduction en 2014

- 2015 **FIGHTER DE BRIXEY**, (23 mai), m., bai -
BSO +5 (0,34) BDR +1 (0,24) par ECHOGENE LATOUR (sfa) -
Meurthe-et-Moselle, Mme ISABELLE HENRY

URSULA DU MOULIN

(sfa) al bru 2008 ÉLEVÉE DANS LA MANCHE -

M. JEAN-LUC SAILLARD

par ARIOSO DU THELLET (sfa) et GERBOISE DU MOULIN (sfa)
par TU VIENS DORVAL (sfa) et REBECCA DU MOULIN (sfa)
par ELF III (sfa)

Mise à la reproduction en 2012

- 2015 **FILOU DU MOULIN**, (10 mai), m., alezan
par OGRION DES CHAMPS (sfa) - Manche,
M. JEAN-LUC SAILLARD

URSULINEDELAHAYE

(sfa) bai 2008 ÉLEVÉE DANS LA MANCHE -

Mme SOLANGE OLIVE

par LUCCIANNIO (sfa) et VENISE DE LA HAYE (sfa) par ELF III (sfa)
et KALINE BEAU LIEU (sfa) par ARABEL (sfa)

ISO 101 (12) **BSO** +8 (0,53) - Mise à la reproduction en 2014

- 2015 **FORTUNA DE LA HAYE**, (22 avril), f., alezan - BSO +2 (0,22)
par HERITAGE FORTUNUS (DE) (han) - Manche,
Mme SOLANGE OLIVE

2016 Sans renseignement de L'ARC DE TRIOMPHE (DE) (old)

URTARRILA

(sfb) alezan 2008

ÉLEVÉE DANS LES PYRENEES-ATLANTIQUES - M. BERNARD PASSICOS

par BALOUGRAN (DE) (old) et BAPYRUSE DAVIERE (sfa)
par PYPYRUS DE CHIVRE (sfa) et LA FLEUR DAVIERE (sfa)
par AMOUR DU BOIS (sfa)

ISO 109 (12) **BSO** +6 (0,51) - Mise à la reproduction en 2011

- 2015 **FAMOSO DU HAUT BORDA**, (22 mai), m., alezan -
BSO +14 (0,26) par ELDORADO DE HUS (NL) (kwpn) -
Pyrénées-Atlantiques, Mme ISABELLE AUGUSTIN

URTICA DES COMBES

(sfa) bai 2008

ÉLEVÉE DANS LE PUY-DE-DOME - M. GEORGES BEAL

par LIFTING MINOTIERE (sfa) et CALIDA DES COMBES (sfa)
par LUBUMBASHI (sfa) et MILADY DES COMBES II (sfb)
par NOSTRADAMUS (sfa)

Mise à la reproduction en 2012

- 2015 **FLAVIUS DES COMBES**, (23 mai), m., bai - BSO +6 (0,31)
par CONTERNO GRANDE (DE) (old) - Puy-de-Dôme,
M. BERNARD DUMONT SAINT PRIEST,
Mme MARIANNE BEAL, Mile SYLVAIN BEAL,
M. LAURENT DUMONT SAINT PRIEST

2016 Sans renseignement de CONTERNO GRANDE (DE) (old)

URYA AR PARK

(sfa) bai 2008 ÉLEVÉE DANS LE FINISTERE -

S.C.E.A. HARAS DE DOUR AR PARK

par CANTURO (DE) (holst) et MERHERA AR PARK (sfa)
par DIAMANT DE SEMILLY (sfa) et HERA AR PARK (sfa)
par QUAT'SOUS (sfa)

ISO 108 (12) **BSO** +18 (0,53) - Mise à la reproduction en 2014

- 2015 **FREESTYLE DU SHAMROCK**, (1 avril), m., bai -
BSO +22 (0,34) par PRESIDENT (NL) (kwpn) - Ile-et-Vilaine,
E.U.R.L. EURL SHAMROCK

2016 Sans renseignement de CONTENDRO (DE) (holst)

USHAS DES PLAINS

(sfa) bai 2008 ÉLEVÉE EN SEINE-MARITIME -

Mme ANTOINETTE TRICOT

par DIAMANT DE SEMILLY (sfa) et EISHA FOR EVER (sfa)
par GALOUBET A (sfa) et QUISQUIS (sfa) par DYNAMIQUE (sfa)

BSO +20 (0,41) - Mise à la reproduction en 2011

- 2015 **FINLEY NEW WORLD**, (30 mai), m., bai -
BSO +21 (0,32) BDR +7 (0,23) par CONTENDRO (DE) (holst) -
Seine-Maritime, Dr. Vét. GEOFFROY AUTENNE

USHIBA DE KERGANE

(sfb) alezan 2008

ÉLEVÉE DANS LE MORBIHAN - M. LOUIS MENIER

par CAMPO FLAMINGO Z (BE) (z) et DOLIE DE LA FOSSE (sfa)
par QREDO DE PAULSTRA (sfa) et HERMINE (sfa) par BIBELLOT (sfa)
Mise à la reproduction en 2010

- 2015 **FIDEOSS DE KERGANE**, (29 avril), m., alezan - BSO +14 (0,28)
par QLASSIC BOIS MARGOT (sfb) - Morbihan,
S.C.E.A. DE KERGANE

2016 Sans renseignement de GOLD DE BECOURT (sfa)

USHUAI DE LA GAÏETE

(sfb) bai f. 2008

ÉLEVÉE DANS LA MANCHE - M. DIDIER PITREY

par MANILLON ROUGE (sfb) et BRENDA D'ETENCLIN (sfa)
par GRAND VENEUR (sfa) et ELOISE III (sfa) par OLIFANT (sfa)
Mise à la reproduction en 2014

- 2015 **FLY DE LA GAÏETE**, (10 juin), m., bai - BSO +18 (0,32)
par OGRION DES CHAMPS (sfa) - Manche, M. DIDIER PITREY

USHUAIA DES ESSARTS

(aacr) noipan 2008

ÉLEVÉE DANS LA MARNE - Mme GENEVIEVE COLLAS

par HAPPY VERGOIGNAN (aa) et JULIETTE DES ESSARTS (sfa)
par NUMIDOR PLATIERE (sfa) et MISS FABIENLLA (ps)
par FABILOLO (AR) (ps)

Mise à la reproduction en 2012

- 2015 **FONTAINE DES ESSARTS**, (9 mai), f., bai -
BSO +5 (0,33) BCC +11 (0,26) BDR +2 (0,28)
par FLIPPER D'ELLE (sfa) - Marne, Mme GENEVIEVE COLLAS

2016 Sans renseignement de TRESOR MAIL (sfb)

USHUAIA DU THOT

alezan 2008 ÉLEVÉE DANS LA MANCHE -

M. JEAN-FRANCOIS NOEL

par QUAPRICE BOIMARGOT QUINCY (DE) (holst)
et S LODIE (NL) (kwpn) par NIMMERDOR (NL) (kwpn)
et ELODIE (kwpn) par LORENZ (holst)

ISO 139 (14) **JSO** 6 **BSO** +18 (0,56) - Mise à la reproduction en 2012

- 2015 **FAME DU THOT**, (15 juillet), f., alezan
par JAH'S DIAMANT (BE) (sfa) - Manche,
E.A.R.L. ELEVAGE DU THOT

2016 Sans renseignement de UP TO YOU (sfa)

Sans renseignement de UP TO YOU (sfa)

Sans renseignement de CATCHAR MAIL

Sans renseignement de CATCHAR MAIL

USHUAIA DU TYL

(sfa) alezan 2008 ÉLEVÉE DANS LA MANCHE -

Mme CHRISTINE LEGENDRE et M. YVES LEGENDRE

par TINKA'S BOY (NL) (kwpn) et PERLE DU TYL (sfa)
par KANNAN (NL) (kwpn) et JASMINE DU TYL (sfa)
par CALYPSO D'HERBIERS (sfa)

ISO 106 (13) **BSO** +13 (0,53) **ICC** 126 (13) **JCC** 5 -

Mise à la reproduction en 2014

- 2015 **FASHION DES AJONCS**, (17 juin), f., bai - BSO +10 (0,34)
par HOOLIGAN DE ROSYL (sfa) - Loiret,
S.A.R.L. LES ECURIES DE LA FORET

USHUAIA GESMERAY

(sfa) bai 2008 ÉLEVÉE EN ILLE-ET-VILAINE -

Mme NICOLE POLLET et M. CLAUDE POLLET

par APACHE D'ADRIERS (sfa) et BALSAMINE GESMERAY (sfa)
par ALME (sfa) et MARMANDE II (sfa) par BARIGOULE (*aa*)

BSO +10 (0,41) - Mise à la reproduction en 2011

- 2015 **FIGARO GESMERAY**, (12 mai), m., bai -
BSO +13 (0,35) BCC +6 (0,21) par TINKA'S BOY (NL) (kwpn) -
Ile-et-Vilaine, Mme NICOLE POLLET

USQUIANA

(tf) bai 2008 ÉLEVÉE DANS LE CALVADOS -

M. JEAN-CLAUDE LEBRETHON

par MAGOT DU RAVARY (tf) et JUSQUIAME DE BLAY (tf)
par OPIOR (tf) et KIRIKOS (tf) par QUIOCO (tf)

Mise à la reproduction en 2014

- 2015 FIRST DE MALOUA**, (24 avril), m., bai f.
par KAFKA BRUNEMONT (sfa) - Yonne,
Mme CHARLOTTE BAILLEUL
- 2016 Sans renseignement de FULL COLOR VAN DE NETHE (NL)
(kwpn)

UTA DE LA MOTTE bai f. 2008 ÉLEVÉE DANS L'EUROPE -
M. JEAN LEMAITRE

par ICE DE TREVIRA (sfa) et GUBELLE DU HOGUIN (tf)
par RIRSTLY (tf) et UBELLE DU HOGUIN (tf) par ELBO (tf)
Mise à la reproduction en 2012

- 2015 FLOTIS DE LA MOTTE**, (25 mai), m., bai par VALEUR D'ELLE -
Eure, M. JEAN LEMAITRE

UTAGADA DE CIRCEE Z (z) baipie 2010

ÉLEVÉE DANS LE CALVADOS - Mme CAROLINE JOUAN DE FAUCIGNY
par UTAH VAN ERPEKOM (GB) (aes) et AVONTI (DE) (zw)
par AMADEUS Z (se) et GOLDI (han) par GOLDSTEIN (DE) (han)
Mise à la reproduction en 2012

- 2015 FASHION ROUGE BOIS**, (15 juin), m., baipie - BSO +3 (0,22)
par GOYA CHATELET (sfa) - Indre-et-Loire,
M. GREGORY GRANDJEAN-DELIEGE

2016 Sans renseignement de ADEQUAT DES COTEAUX

UTAH (BE) (bwp) bai f. 1997 ÉLEVÉE EN BELGIQUE - BWP numéro 167443 -
M. LUC SCHMITT

par PALESTRO VD BEGIJNAKKER (bwp) et ARIZONE (bwp)
par FLUGEL VAN DE LA ROCHE (bwp) et COLLY (bwp)

Mise à la reproduction en 2012

- 2014 ENJOY NOK**, (12 juin), f., bai - BSO +6 (0,26)
par NARTAGO (sfa) - Calvados, M. HUGUES MOUFFLET

2016 Sans renseignement de OGRION DES CHAMPS (sfa)

UTAH DU MONCEY (sfb) choco 2008 ÉLEVÉE DANS LA MEUSE -
M. CHRISTIAN PARENTIN

par LIVE DU THEIL (sfa) et DRESSY (sfb) par LE DALIDAN (sfa)
et REINE DES TILLEULS (cs) par ROI DU TILLEUL (sfa)

Mise à la reproduction en 2013

- 2015 FLORE DU RAILLY**, (9 mai), f., bai - BSO +6 (0,22)
par TRESOR DE VIRTON (BE) (sfb) - Meuse,
Mlle SYLVIE FRANCEQUIN

2016 Sans renseignement de CHELLSINI Z (BE) (z)

UTCHIWA DU MONT (sfa) al bru 2008 ÉLEVÉE DANS LA MANCHE -
M. LEON SAVARY et Mme HELENE SAVARY

par GALOUBET DU MARAIS (sfa) et HUNEBELLE (sfa)
par BOUT D'ZAN II (sfa) et SERPOLETTE (sfa)

par CHIMIST AMBER (ps)

Mise à la reproduction en 2013

- 2015 FARRELL DE TARANIS**, (12 juin), m., bai f. - BSO +10 (0,23)
par ULMAR MAIL (sfa) - Manche, Mme JULIE ELIE

UTESSE DU LASNIER (sfb) alezan 2008

ÉLEVÉE DANS LA MANCHE - M. ANGE-MARY LEFEVRE

par ORPHEE DU FAGET (sfa) et MARJOLENE DU VINNEBUS (sfa)
par GRENAT DE GREZ (sfa) et AUDACIEUSE V (sfa)

par KALOR DU BOCAGE (sfa)

Mise à la reproduction en 2014

- 2015 FLOYD DU RIOU**, (13 avril), m., bai f. - BSO +14 (0,26)
par OTHELLO DU PHARE (sfa) - Manche,
M. STEPHANE CHAULIEU

2016 Sans renseignement de PADOCK DU PLESSIS (sfa)

UTIKA DE LA COQUERIE (sfa) bai 2008

ÉLEVÉE DANS LA MANCHE - M. RAPHAEL DULIN et PHI ELEVAGE

par MR BLUE (NL) (kwpn) et ODYSSEE GESMERAY (sfa)

par ROSIRE (sfa) et DARLING GESMERAY (sfa)

par NOTRE NORWAY (sfa)

BSO +16 (0,40) - Mise à la reproduction en 2011

- 2015 FLYING GIRL D'AZUR**, (11 mars), f., bai -
BSO +19 (0,32) BDR +6 (0,22) par CONTENDRO (DE) (holst) -
Bouches-du-Rhône, E.A.R.L. HARAS D' AZUR

2016 Sans renseignement de CONTENDRO (DE) (holst)

UTINE DES FALAISES (sfa) bai 2008 ÉLEVÉE DANS LA SOMME -
M. DIDIER DUPAYS

par ORION HEUTIERE (sfa) et JINJA DES FALAISES (sfa)

par HUSABY (sfa) et CANDY DES FALAISES (sfa)

par RIESLING PIERRE (aa)

Mise à la reproduction en 2011

- 2015 FOUDE DES FALAISES**, (19 mai), f., bai f. - BSO +6 (0,28)
par KAFKA BRUNEMONT (sfa) - Somme, M. DIDIER DUPAYS

UTOPIA BLANCHE (sfb) noipan 2008 ÉLEVÉE DANS LA MEUSE -
E.A.R.L. DE LA MAISON BLANCHE

par L'ARC DE TRIOMPHE (DE) (old) et BARINE DU GY (sfa)
par TURNER (ps) et LADY DU ROUET (sfa) par FAIR PLAY III (sfa)

Mise à la reproduction en 2013

- 2015 FALBALA BLANCHE**, (15 juillet), f., noir - BSO +11 (0,33)
par CANTURO (DE) (holst) - Meuse,
E.A.R.L. DE LA MAISON BLANCHE

2016 Sans renseignement de QUARTZ ROUGE (sfa)

UTOPIA DE LANTINIERE (sfa) bai f. 2008

ÉLEVÉE DANS LE CALVADOS - Mme SOPHIE LEFEVRE

par DIAMANT DE SEMILLY (sfa) et ACTIMA (sfa) par LAUDANUM (ps)
et PENELOPE IV (sfa) par GRAND VENEUR (sfa)

BSO +15 (0,54) - Mise à la reproduction en 2014

- 2015 FRIMA DE LANTINIERE**, (11 mai), f., bai f. - BSO +21 (0,35)
par PRESIDENT (NL) (kwpn) - Calvados,
M. HUGUES LEFEVRE

UTOPIA DE MONTFLIX (sfb) gris 2008

ÉLEVÉE DANS LES ARDENNES - E.A.R.L. ARNOULD DE MONTFLIX

par OUTSIDER (BE) (bwp) et HERA DE MONTFLIX (sfa)
par VALFA DE NEUVILLE (sfa) et BEST DE MONTFLIX (sfa)

par NIDOR PLATIERE (sfa)

Mise à la reproduction en 2013

- 2015 FIESTA DE MONTFLIX**, (11 juin), f., bai - BSO +7 (0,28)
par READY BOY DES FORETS (sfa) - Ardennes,
E.A.R.L. ARNOULD DE MONTFLIX

2016 Sans renseignement de ULHAN DU TEMPLE

UTOPIA DE RIVERLAND (sfa) bai 2008 ÉLEVÉE EN CHARENTE -
S.C.E.A. RIVERLAND

par QUAPRICE BOIMARGOT QUINCY (DE) (holst) et GRISI (sfa)

par LE TOT DE SEMILLY (sfa) et QUITERIA (sfa) par URIEL (sfa)

BSO +10 (0,52) - Mise à la reproduction en 2013

- 2015 FLOW DES DEUX LACS**, (1 septembre), f., bai f. -
BSO +13 (0,36) par CANTURO (DE) (holst) - Doubs,
Mme MELANIE LEBLANC

UTOPIA DES FLAGUES (sfa) bai 2008

ÉLEVÉE DANS LE CALVADOS - M. FREDERIC LAVOINNE et M. FABIEN MARIE

par DIAMANT DE SEMILLY (sfa) et PHYSE HEUTIERE (sfa)

par NARCOS II (sfa) et CHRYSEIS (sfa) par STARTER (sfa)

BSO +15 (0,40) - Mise à la reproduction en 2011

- 2015 FLYER DES FLAGUES**, (15 mars), m., bai - BSO +19 (0,24)
par UP TO YOU (sfa) - Calvados, M. FREDERIC LAVOINNE

2016 Sans renseignement de ULHAN DU TEMPLE

UTOPIA DU PARADIS (sfa) bai 2008 ÉLEVÉE DANS L'ORNE -
HARAS DU PARADIS

par NABAB DE REVE (BE) (sbs) et FRAGANCE DE CHALUS (sfa)

par JALISCO B (sfa) et NIFRANE (sfa) par FURY DE LA CENSE (sfa)

BSO +12 (0,54) - Mise à la reproduction en 2011

- 2015 FAUSTINE DU PARADIS**, (5 avril), f., bai - BSO +14 (0,37)
par CANTURO (DE) (holst) - Nord, HARAS DU PARADIS

FLAWLESS DU PARADIS, (2 juin), m., gris - BSO +19 (0,35)

par WINDOWS VH COSTERSVELD (BE) (bwp) - Nord,
HARAS DU PARADIS

FRAGANCE DU PARADIS, (5 avril), f., bai - BSO +14 (0,37)

par CANTURO (DE) (holst) - Nord, HARAS DU PARADIS

UTOPIA MENJOULET (sfb) bai 2008

ÉLEVÉE EN HAUTE-GARONNE - Mme NICOLE PLAN

par KARA DU HALAGE (sfa) et ALINA (DE) (han) par ARCHIPEL (han)
et DONNA DIVA (se) par DON JUAN (han)

Mise à la reproduction en 2012

- 2015 FANTURO MENJOULET**, (31 mars), f., bai - BSO +6 (0,30)
par CANTURO (DE) (holst) - Haute-Garonne,
Mme NICOLE PLAN

2016 Sans renseignement de TSUNAMI DE HUS

UTOPIA VAN DE ZUUTHOEVE (BE) (bwp) bai 1997

ÉLEVÉE EN BELGIQUE - BWP numéro 167746 - M. RENE VETS

par JOYRIDER (oes) et NYNCIANA (se) par OULA OWL (GB) (ps)
et GYNCIANA VD DRYHOEK (se) par ETRETAT (sfa)

ISO 117 (08) - Mise à la reproduction en 2013

- 2015 FEARLESS DU CEDRE**, (15 juin), m., bai - BSO +10 (0,27)
par QUARTZ ROUGE (sfa) - Vosges, Mme SANDRINE RUAUX

2016 Sans renseignement de QUARTZ ROUGE (sfa)

UTOPIE DE RIVERLAND (sfb) bai 2008 ÉLEVÉE EN CHARENTE -
S.C.E.A. RIVERLAND

par L'ARC DE TRIOMPHE (DE) (old) et JACOBEE (sfa)

par RYON D'ANZEX (aa) et LORIPIERRE (sfa)

par FOUORE DE GUERRE (sfa)

BSO +15 (0,41) - Mise à la reproduction en 2010

2011 BAIKA DE RIVERLAND, f. - ISO 122 (15) JSO 4 BSO +17 (0,45)
par THE MUST DE RIVERLAND (sfa)

- 2015 FLASH DE RIVERLAND**, (7 mai), m., bai - BSO +20 (0,30)
par VAGABOND DE LA POMME (BE) (sbs) - Charente,
S.C.E.A. RIVERLAND

2016 Sans renseignement de MONTENDER (NL) (kwpn)

Sans renseignement de KANNAN (NL) (kwpn)

Sans renseignement de VAGABOND DE LA POMME (BE) (sbs)
 Sans renseignement de VAGABOND DE LA POMME (BE) (sbs)

UTOPIE DE VAL

gris 2008 ÉLEVÉE DANS L'EUROPE -

M. MEHDI VANHONSEBROUCK et M. JOFFREY VANHONSEBROUCK
 par CAPITAL (DE) (holst) et HERMINE DU PRELET (sfa)
 par NARCOS II (sfa) et BELLE DU PRELET (sfa) par ALME (sfa)

BSO +8 (0,47) - Mise à la reproduction en 2013

2015 FAAS V H MOESHOF, (19 mai), m., bai
 par L'ARC DE TRIOMPHE (DE) (old) - Nord,
 M. IGNACE HINNEKENS

FORBIO V H MOESHOF, (3 mai), m., bai
 par NUMERO UNO (NL) (kwpn) - Nord,
 M. IGNACE HINNEKENS

2016 Sans renseignement de KANNAN (NL) (kwpn) et de MALOU-BET DE PLEVILLE (sfa)

UTOPIE DES SABLONS

(sfa) bai 2008 ÉLEVÉE DANS L'EUROPE -

M. FRANCK MANCHON
 par ONCLE POL (sfa) et LOLLIPOP (sfa) par CALYPSO DE MOYON (sfa)
 et VALKYRIE DU MANOIR (sfa) par PLURIEL (sfa)

Mise à la reproduction en 2014

2015 FILADELPHIADESSABLONS, (28 juin), f., bai - BDR +9 (0,32)
 par SANDREO (NL) (kwpn) - Eure, Mme MAGALI FOUCHET

UTOPIE DU VILPION

(sfa) bai 2008 ÉLEVÉE DANS L'AISNE -

M. CHRISTOPHE LEGROS
 par DIAMANT DE SEMILLY (sfa) et HERMINE DU CHATEAU (sfa)
 par BACUS DE NOUVOLEU (sfa) et SOPHIE DU CHATEAU (sfa)
 par GALOUBET A (sfa)

BSO +19 (0,43) - Mise à la reproduction en 2010

2015 FASHION DU VILPION, (5 mars), f., bai - BSO +17 (0,31)
 par QUANTUM (DE) (holst) - Aisne, M. CHRISTOPHE LEGROS

2016 Sans renseignement de WINDOWS VH COSTERSVELD (BE) (bwp)

UTOPIE LA GARETTE

(sfa) alezan 2008

ÉLEVÉE DANS LES COTES D'ARMOR - M. JACQUES CHEVALIER
 par HUPPYDAM DES HORTS (sfa) et LE TEMPS DES CERISES (sfa)
 par DAMOISEAU D'OR (sfa) et CERISAIE (sfa) par ELF III (sfa)

ISO 120 (13) **JSO** 5 **BSO** +11 (0,53) - Mise à la reproduction en 2014

2015 FONDA LA GARETTE, (10 avril), f., alezan - BSO +18 (0,33)
 par VAGABOND DE LA POMME (BE) (sbs) - Côtes-d'Armor,
 M. JACQUES CHEVALIER

2016 Sans renseignement de VIGO D'ARSOUILLES (BE) (bwp)

UTOPIE LATUILERIE

(sfa) bai f. 2008

ÉLEVÉE DANS LE PUY-DE-DOME - M. GERARD GENEIX et Mile LEA GENEIX
 par EPHEBE FOR EVER (sfa) et QUOCAINE LA TUILERIE (sfa)
 par SOCRATE DE CHIVRE (sfa) et PREZ (sfa) par GERONIMO D (sfa)

Mise à la reproduction en 2014

2015 FALCO DE GLANE, (1 juin), m., alezan
 par GUEPARD DE BREKKA (sfa) - Haute-Vienne,
 M. JEAN MARIE THIBAUD

UTOPYA DU GUE

(sfa) bai 2008 ÉLEVÉE EN MEURTHE-ET-MOSELLE -

S.C.E.A. DU GUE
 par TOULON (BE) (bwp) et IMAGE DES CHENES (sfa) par VERDI (sfa)
 et LUTECE DU MONT (sfa) par NANKIN (sfa)

ISO 127 (14) **BSO** +16 (0,60) - Mise à la reproduction en 2010

2012 CONDOR DU GUE, (10 avril), m., alezan - BSO +21 (0,33)
 par ENSOR VAN DE HEFFINCK (BE) (bwp) -
 Meurthe-et-Moselle, S.C.E.A. DU GUE

UTRILLA DU VIF

(tf) bai f. 2008 ÉLEVÉE DANS LE MAINE-ET-LOIRE -

M. BERNARD FAVREL et S.C.E.A. DE LA FRESNAYE
 par JENKO (tf) et HULLA DU MANOLET (tf)
 par QLOREST DU VIVIER (tf) et SERITZA (tf) par SEDDOUK (tf)

Mise à la reproduction en 2014

2015 FOLLOW ME DE MAUZAC, (24 avril), m., bai
 par QUID DE TALMA (sfa) - Haute-Garonne,
 Mme SABRINA BOUTHERA

UUTIVORY GB (NL)

(kwpn) bai 2001 - KWPN numéro 100136 -

TH.W.M. GOOSEN GROOTE WOLTHAAR
 par BURGGRAAF (DE) (holst) et IVORY (kwpn) par AMETHIST (kwpn)
 et BERDINA (kwpn) par ETNA (sfa)

Mise à la reproduction en 2014

2015 FLASH DU BARY, (5 juin), m., alezan - BSO +10 (0,25)
 par SALTO DE L'ISLE (sfa) - Manche,
 Mme MARINA STORGATO, M. CHRISTIAN GONSOLIN

UVA DE MEIA LUA (BE)

(bwp) alezan 1997 ÉLEVÉE EN BELGIQUE -

BWP numéro 166088 - DAOUST DE MELLO MEIA LUA
 par GALOUBET A (sfa) et BABELUTTE DE MEIA (ps)
 par WALIVER DREAM (GB) (ps) et THEODORA (BE) (ps)
 par FLORIDA MOSS (GB) (ps)

Mise à la reproduction en 2003

2015 FIGHTON DE UVA, (6 avril), m., bai f. - BSO +10 (0,36)
 par ROCK'N ROLL SEMILLY (sfa) - Pas-de-Calais,
 Mme AUDREY BOULANGER

UVANA MOUCHE

(sfa) bai 2008 ÉLEVÉE DANS LA MANCHE -

M. ROLAND BELLET et Mme MARIE-CHRISTINE BELLET
 par OSIRIS D'ORION (sfa) et ELVIA DE LA MOUCHE (sfa)
 par VENEUR DE BAUGY (sfa) et URELIA DE COURCY (sfa)
 par POT D'OR (ps)

ISO 132 (14) **BSO** +11 (0,58) - Mise à la reproduction en 2014

2015 FARA MOUCHE, (10 juin), f., gris - BSO +4 (0,23)
 par HERITAGE FORTUNUS (DE) (han) - Manche,
 G.A.E.C. MOUCHE

FLECHE MOUCHE, (16 mai), f., bai - BSO +8 (0,22)
 par LIFESTYLE (DE) (old) - Manche, G.A.E.C. MOUCHE

UVEA DE LA VANRIE

(sfa) bai 2008 ÉLEVÉE DANS LA MANCHE -

M. PHILIPPE BIDEZ
 par FLIPPER D'ELLE (sfa) et UVEA DE GRUCHY (sfa)
 par STARTER (sfa) et BABETTE (sfa) par PIERREVILLE (sfa)

BSO +4 (0,42) - Mise à la reproduction en 2011

2015 FICELLE DE LA VANRIE, (20 mai), f., gris - BSO +15 (0,32)
 par PRESIDENT (NL) (kwpn) - Manche, M. PHILIPPE BIDEZ

2016 Sans renseignement de BALKO D'ELLE

UXALA HOY

(sfb) alezan 2008 ÉLEVÉE EN COTE-D'OR -

M. FRANCOIS LEVY
 par LEJANO (DE) (holst) et VANILLE DE THURIN (sfa)
 par STARTER (sfa) et JALOUSIE DE THURIN (sfa) par VAMBA (ps)
 Mise à la reproduction en 2011

2015 FOXTROT HOY, (4 mai), m., alezan - BSO +14 (0,23)
 par CASALL DE FUYSSIEUX Z (BE) (z) - Côte-d'Or,
 M. FRANCOIS LEVY

2016 Sans renseignement de FOR DE LA HARDIERE (sfa)

UXELLE DES PLANQUES

(sfa) bai 2008

ÉLEVÉE DANS LA MANCHE - M. JEROME LEROUX
 par HURLEVENT DE BREKA (sfa)
 et MARQUISE DES PLANQUES (sfa) par BOUT D'ZAN II (sfa)
 et UNE FEE DES BOIS (sfa) par ARTICHAUT (sfa)

Mise à la reproduction en 2012

2015 FABELLA DES PLANQUES, (25 juin), f., alezan
 par URANO DE CARTIGNY (sfa) - Manche,
 M. JEROME LEROUX

UXHORIA

(sfa) bai 2008 ÉLEVÉE DANS L'ORNE - M. MICHEL FRIGOT

par QUAPRICE BOIMARGOT QUINCY (DE) (holst)
 et QUOIRIE BLUE (sfa) par MR BLUE (NL) (kwpn)
 et HOIRIE DE JUPEAU (sfa) par QREDO DE PAULSTRA (sfa)

Mise à la reproduction en 2011

2015 FRIM'AIR MF, (6 mai), m., bai - BSO +18 (0,29)
 par CON AIR (DE) (holst) - Orne, M. MICHEL FRIGOT

2016 Sans renseignement de MONTENDER (NL) (kwpn)

UXY DU HAUT FAYS

(sfa) alezan 2008 ÉLEVÉE DANS LES VOSGES -

M. GILLES ANSOULT
 par O'BRION DU PLESSIS (sfa) et BELLE BLONDE (sfa)
 par QUIGNON DU MOULIN (sfa) et LA BELLE BLONDE (sfa)
 par STARTER (sfa)

Mise à la reproduction en 2013

2014 EYWA DU HAUT FAYS, (3 juillet), f., bai - BSO +18 (0,24)
 par QUERIO DE TOSCANE (sfa) - Vosges, M. GILLES ANSOULT

UZES DE SINGLY

(sfa) bai 2008 ÉLEVÉE DANS LES ARDENNES -

M. PASCAL DERRIERE
 par OPIUM DE TALMA (sfa) et PASTELLE DE SINGLY (sfa)
 par JEFF D'OR (sfa) et ALVINA DE SINGLY (sfa)
 par QUAND VIENS TU (sfa)

BSO +1 (0,54) - Mise à la reproduction en 2014

2015 FETICHE DU CLOS, (26 avril), m., bai - BSO +4 (0,38)
 par CALYPSO D'HERBIERS (sfa) - Aube,
 Mme CECILE BECKERS

UZI DE LA BEKA

(sfb) bai 2008 ÉLEVÉE DANS LE CHER -

M. FLORIAN RIZK
 par QUAPRICE BOIMARGOT QUINCY (DE) (holst)
 et MIEL DE CHOISY (sfa) par CABDULA DU TILLARD (sfa)
 et IVOIRE DE CHOISY (sfa) par TORNADO D'HOTOT (sfa)

ISO 146 (15) **BSO** +18 (0,55) - Mise à la reproduction en 2011

2012 CARLOS DE LA BEKA, (12 juin), h., bai - BSO +21 (0,28)
 par TOBAGO CHEVRIER - Cher, M. FLORIAN RIZK

VAE DE SOULAC

bai 2009 ÉLEVÉE EN GIRONDE -

M. JEAN-PHILIPPE MARIN et Mme CECILE MARIN
 par ESPOIR DE MILHAC (sfa) et NYNPHEA DE SOULAC (sfb)
 par GAIAC DE LA ROQUE (sfa) et ALTESSE DE SOULAC (sfa)
 par ARCOL (aa)

Mise à la reproduction en 2012

2013 DANTON DE SOULAC, (5 juillet), m., bai - BSO +2 (0,21)
par DARLON VAN DIJKERSHOF (BE) (bwp) - Gironde,
M. JEAN-PHILIPPE MARIN, Mme CECILE MARIN

VAGALAME DE LA COUDRE gris 2009 ÉLEVÉE DANS L'EURE -
Mme NATHALIE LEGENDRE ROGERET

par MYLORD CARTHAGO (sfa) et AMBRE D'OR III (sfa)
par JOYAU D'OR A (sfa) et HARD TREE (ps) par KUFIC (ps)
BSO +6 (0,51) - Mise à la reproduction en 2012

2015 FANTOMAS DE LA COUDRE, (28 mai), m., alezan -
BSO +7 (0,36) par EPSOM GESMERAY (sfa) - Eure,
Mme NATHALIE LEGENDRE ROGERET,
E.A.R.L. DE LA COUDRE

2016 Sans renseignement de QUORIOSO PRE NOIR (sfa)

VAHINA DE BEAUMONT alezan 2009

ÉLEVÉE EN SEINE-MARITIME - M. JEROME DAVID, M. CEDRIC DE CHAMBORD
et M. ARDO SOW

par DIAMANT DE SEMILLY (sfa) et KOLYSEE PIERREVILLE (sfa)
par OLISCO (sfa) et SONATE PIERREVILLE (sfa)
par MUGUET DU MANOIR (sfa)

BSO +21 (0,41) - Mise à la reproduction en 2013

2015 FRIMOUSSE N'KO, (26 mars), f., bai - BSO +22 (0,26)
par MONTENDER (NL) (kwpn) - Calvados,
M. CEDRIC DE CHAMBORD, Mme FABIENNE DE CHAMBORD

2016 Sans renseignement de VAGABOND DE LA POMME (BE) (sbs)

VAHINE DU SUD bai 2009 ÉLEVÉE EN SAONE-ET-LOIRE -

Mme CHANTAL COMTE

par ROSIRE (sfa) et ECUME D'ONUPHRE (sfa) par JOAD (aa)
et IDYLLE DU BOSQ (sfa) par CYRUS (sfa)

BSO +3 (0,50) - Mise à la reproduction en 2013

2014 EARLY STAR DU SUD, (19 juillet), f., bai
par OSCAR DES FONTAINES (sfa) - Saône-et-Loire,
Mme CHANTAL COMTE

2015 FREEMAN DU SUD, (28 juin), m., bai
par ORLANDO (BE) (bwp) - Saône-et-Loire,
Mme CHANTAL COMTE

VAHINE DU THOT alezan 2009 ÉLEVÉE DANS LA MANCHE -

M. JEAN-FRANCOIS NOEL

par ELIXIR DE MADAME (sfa) et QUANDILE DU THOT (sfb)
par KEOPS LOUVO (sfa) et NOUMBA DU THOT (sfa)
par FUSAIN DU DEFEY (aa)

BSO +5 (0,47) - Mise à la reproduction en 2014

2015 FLORIDA DU THOT, (8 mai), f., alezan par ARISTIDE DE HUS -
Manche, E.A.R.L. ELEVAGE DU THOT

2016 Sans renseignement de ALDO DU PLESSIS

VAHINE D'URANIE bai 2009 ÉLEVÉE EN COTE-D'OR -

M. FRANCOIS LEVY

par LEJANO (DE) (holst) et URANIE DES LONGANE (sfa)
par DARK STONE (ps) et KERMESSE DU MANOIR (sfa)
par ELF III (sfa)

ISO 119 (13) JSO 4 BSO +11 (0,55) - Mise à la reproduction en 2011

2015 FIRST DE LA VALLEE, (19 juin), f., bai - BSO +8 (0,32)
par QUINTUS D'09 (BE) (bwp) - Saône-et-Loire,
M. JACKY LACOUR

VAILLANTE DE BERSAC bai 2009 ÉLEVÉE EN HAUTE-VIENNE -

M. FREDERIC THIEFIN et M. SIMON WILAIN

par PADOCK DU PLESSIS (sfa) et PRUNELLE DE BERSAC (fsf)
par LORD CALANDO (DE) (holst) et LARA DU GISORS (fsf)
par CELLEBRIO (DE) (holst)

Mise à la reproduction en 2012

2015 FOLIE DOUCE DE BERSAC, (10 mai), f., bai - BSO +9 (0,28)
par CAPTAIN PAUL (DE) (han) - Haute-Vienne,
M. FREDERIC THIEFIN, Mme YVONNE TAMISIER

VAL D'OISE MINOTIERE gris 2009 ÉLEVÉE DANS LE CALVADOS -

G.A.E.C. DE LA MINOTIERE

par OHIO VAN DE PADENBORRE (BE) (bwp)
et HALFA MINOTIERE (sfa) par ITHURIEL (*ac*)
et HALFA MINOTIERE (sfa) par UKASE (sfa)

Mise à la reproduction en 2012

2015 FREGATE MINOTIERE, (22 mai), f., bai - BSO +16 (0,30)
par PRÉSIDENT (NL) (kwpn) - Calvados,
G.A.E.C. DE LA MINOTIERE

2016 Sans renseignement de LAUTERBACH (DE) (old)

VALBONE TAME bai 2009 ÉLEVÉE DANS LA MANCHE -

S.C.E.A. BROHIER DENIS

par L'ARC DE TRIOMPHE (DE) (old) et IBERIA DE TAM (sfa)
par CABDULA DU TILLARD (sfa) et TAMERVILLE (sfa)
par KAYACK (sfa)

ISO 103 (14) BSO +13 (0,56) - Mise à la reproduction en 2013

2015 FRAGRANCE TAME, (2 avril), f., al bru - BSO +18 (0,36)
par PANAMA TAME (sfa) - Manche, S.C.E.A. BROHIER DENIS

2016 Sans renseignement de ACTION BREAKER (BE) (bwp)

VALE DE KEOS bai 2009 ÉLEVÉE DANS LA MANCHE -

M. ANDRE FURET

par MIAMI DE SEMILLY (sfa) et LA MARE (sfa)
par APACHE D'ADRIERS (sfa) et ORIELE DE LA MARE (sfa)
par URIEL (sfa)

BSO +11 (0,40) - Mise à la reproduction en 2014

2015 FALCON DE L'ABBAYE, (25 mars), m., bai f. - BSO +15 (0,24)
par ADZARO DE L'ABBAYE - Manche, G.A.E.C. DE L'ABBAYE

2016 Sans renseignement de ELDORADO DE HUS (NL) (kwpn)

VALENTINA D'UTAH bai 2009 ÉLEVÉE DANS LA MANCHE -

M. FRANCOIS VASCHE

par PANAMA TAME (sfa) et KARAVELLE D'UTAH (sfa)
par CONCORDE (NL) (kwpn) et EVOLENE D'UTAH (sfa)
par KAYACK (sfa)

Mise à la reproduction en 2014

2015 FIORENTINA D'UTAH, (21 juin), f., noipan - BSO +22 (0,24)
par URANO DE CARTIGNY (sfa) - Manche,
M. FRANCOIS VASCHE

VALENTINE bai 2009 ÉLEVÉE DANS LES COTES D'ARMOR -

M. JEROME REBOUL et M. CHRISTIAN PLANCHON

par FERGAR MAIL (sfa) et KAJOLEE DU GUE (sfa)
par DARCO (BE) (bwp) et LOICA II (sfa) par URIEL (sfa)

ISO 133 (15) JSO 5 BSO +22 (0,57) - Mise à la reproduction en 2011

2015 FAR WEST, (8 avril), m., bai - BSO +9 (0,23)
par HERITAGE FORTUNUS (DE) (han) - Côtes-d'Armor,
M. CHRISTIAN PLANCHON

FELICITE WEST, (5 avril), f., gris - BSO +9 (0,23)

par HERITAGE FORTUNUS (DE) (han) - Côtes-d'Armor,
M. CHRISTIAN PLANCHON

FORTUNUS WEST, (4 avril), m., bai - BSO +9 (0,23)
par HERITAGE FORTUNUS (DE) (han) - Côtes-d'Armor,
M. CHRISTIAN PLANCHON

VALENTINE DU TERROIR bai 2009 ÉLEVÉE DANS L'ORNE -

M. FRANCOIS ROEMER

par QUIDAM DE REVEL (sfa) et BEAUVALIERE (DE) (holst)
par CASSINI I (DE) (holst) et FRUEHLINGSFEE (holst)
par LORD (holst)

Mise à la reproduction en 2013

2015 FLORENT DU TERROIR, (16 juin), m., bai
par CONTENDRO (DE) (holst) - Orne, M. FRANCOIS ROEMER

VALERIANE (CH) (ch) bai 1993 ÉLEVÉE EN SUISSE -

ZVCH numéro 271542 - M. ROGER BARMAVERAIN

par VOLTAIRE (DE) (han) et RED NIGHT GERBAUX (sfa)
par NIGHT AND DAY (ps) et LARA DES GERBAUX (sfa)
par MERSEBOURG (sfa)

Mise à la reproduction en 1998

2015 FETE DE LA HAYE, (30 mars), f., baimel - BSO +6 (0,33)
par MERCREDI DE MARS (sfa) - Pas-de-Calais,
M. ROBERT DELHAYE

2016 Sans renseignement de VICTORHUGO BOISMARGOT

VALERIANE UNE PRINCE alezan 2009

ÉLEVÉE DANS LE PAS-DE-CALAIS - Mme DANIELLE PRINCE et

M. MARIUS HUCHIN

par IDEAL DE LA LOGE (sfa) et HURLIANE DE RUBLAR (sfa)
par VALESPOIR MALABRY (sfa) et ANISETTE DE LALEU (sfa)
par FURY DE LA CENSE (sfa)

Mise à la reproduction en 2014

2015 FLAMME DE L'AUMOY, (26 avril), f., alezan - BSO +15 (0,25)
par TODT UN PRINCE (sfa) - Sarthe, M. GAETAN CHABOTEAU

2016 Sans renseignement de DIAMANT DE SEMILLY (sfa)

VALERIE gris 2009 ÉLEVÉE DANS LA MANCHE - M. RENATO DE LORENZI

par PARCO (BE) (bwp) et LETICIA 9 (DE) (holst)
par CARETINO (DE) (holst) et ZANETTA (holst) par LAGOS (holst)

ISO 107 (13) BSO +11 (0,48) - Mise à la reproduction en 2011

2015 FALL INLOVE DELACENSE, (3 juin), f., gris
par NORWAY DE LA LANDE (sfa) - Manche,
M. JEAN-PIERRE FASEL

2016 Sans renseignement de VAGABOND DE LA POMME (BE) (sbs)

VALESCA (BE) (sbs) noipan 2005 ÉLEVÉE EN BELGIQUE -

SBS numéro 39953 - MME MARINA CONVENTS

par DARCO (BE) (bwp) et FEERIQUE ROYALE (oes)
par FRUHLINGSHAFT (se) et RAMERIQUE ROYALE (oes)
par RAMIRO'S SON (DE) (holst)

ISO 114 (12) BSO +6 (0,52) - Mise à la reproduction en 2012

2015 FARCO DU BOISSET, (20 juin), m., bai f. -
BSO +16 (0,38) BCC +15 (0,21) BDR +7 (0,25)
par KANNAN (NL) (kwpn) - Rhône,
M. FRANCOIS-ERIC FEDRY, M. PIERRE-BENOIT VAGANAY

2016 Sans renseignement de VIGO D'ARSOUILLES (BE) (bwp)

VALEVITCHA bai 2009 ÉLEVÉE EN VENDEE -

S.C.E.A. ELEVAGE DE GRANDE RENAUDIÈRE

par MR FLY DE LANDETTTE (sfa) et TCHERNAIA (sfa)
par MAZARIN V (sfa) et URFA F (sfa) par SACAROLE (IE) (ps)**BSO** +4 (0,48) - Mise à la reproduction en 2014**2015 FIGARO GR.** (11 avril), m., bai
par ROCK'N ROLL SEMILLY (sfa) - Vendée,
S.C.E.A. ELEVAGE DE GRANDE RENAUDIÈRE

2016 Sans renseignement de KANNAN (NL) (kwpn)

VALINE DU PEU alezan 2009 ÉLEVÉE EN CHARENTE -

Mme VALERIE GAILDRAUD

par DOUBLE D'ELLE (sfa) et HERMINE D'ADRIERS (sfa)
par TIC TAC D'ELLE (sfa) et JOYEUSE DE CHOISY (sfa) par FELIX (ps)
Mise à la reproduction en 2012**2015 FIRST DU PEU**, (17 février), m., bai - BSO +9 (0,26)
par QUATRO DE RIVERLAND (sfa) - Charente,
Mme VALERIE GAILDRAUD

2016 Sans renseignement de MONTENDER (NL) (kwpn)

VALKIRIA DEL CARIBE bai 2009 ÉLEVÉE DANS LA MANCHE -

M. EDGAR DE RUIZ

par ORLANDO (BE) (bwp) et SITELLE DE LA POMME (BE) (sbs)
par QUIDAM DE REVEL (sfa) et NARCOTIQUE DE MUZE II (BE) (sbs)
par DARCO (BE) (bwp)

Mise à la reproduction en 2012

2015 FUTEE DE REVE, (10 juin), f., bai - BSO +17 (0,31)
par VIGO D'ARSOUILLES (BE) (bwp) - Seine-Maritime,
M. HENRY LEPLAY

2016 Sans renseignement de VAGABOND DE LA POMME (BE) (sbs)

VALKYA D'AUZAY bai 2009 ÉLEVÉE EN LOIRE-ATLANTIQUE -

M. PATRICK BLANCKAERT et Mme LAURENCE BLANCKAERT

par LAUTERBACH (DE) (old) et HADVIA D'AUZAY (sfa)
par QUIDAM DE REVEL (sfa) et VIA D'AUZAY (sfa)
par LE TOT DE SEMILLY (sfa)**ISO** 124 (14) **JSO** 5 **BSO** +19 (0,56) - Mise à la reproduction en 2011**2015 FLORA D'AUZAY**, (29 mai), f., gris - BSO +21 (0,36)
par CARDENTO (DE) (holst) - Loire-Atlantique,
M. PATRICK BLANCKAERT, Mme LAURENCE BLANCKAERT**VALKYRIE DE TALMA** gris 2009 ÉLEVÉE DANS LES ARDENNES -

Dr. Vét. MICHEL GUIOT

par DIAMANT DE SEMILLY (sfa) et REGGAE DE TALMA (sfa)
par CENTO (DE) (holst) et NEW EVE DU MOULIN (sfa)
par QUIDAM DE REVEL (sfa)**ISO** 143 (15) **JSO** 6 **BSO** +29 (0,57) - Mise à la reproduction en 2011**2014 ENERGY DE TALMA**, (10 août), m., bai - BSO +26 (0,38)
par CHIN CHIN (DE) (holst) - Ardennes,
Dr. Vét. MICHEL GUIOT**2015 FEE DE TALMA**, (10 juillet), f., bai - BSO +22 (0,21)
par BISQUET BALOU C VD MISPEL (DE) (hd) - Ardennes,
Dr. Vét. MICHEL GUIOT2016 Sans renseignement de ARLEM ANDALOU
Sans renseignement de ARLEM ANDALOU**VALLEY DE RIVERLAND** bai 2009 ÉLEVÉE EN CHARENTE -

S.C.E.A. RIVERLAND

par DIAMANT DE SEMILLY (sfa) et BUGUETTE PLATIERE (sfa)
par MUGUET DU MANOIR (sfa) et SOPHIA PLATIERE (sfa)
par GRAND VENEUR (sfa)**BSO** +19 (0,41) - Mise à la reproduction en 2011**2015 FRISSON DE RIVERLAND**, (2 juin), m., bai - BSO +19 (0,31)
par CONSUL DL VIE Z (BE) (z) - Charente,
S.C.E.A. RIVERLAND**VALLY D (BE)** (bwp) bai f. 1998 ÉLEVÉE EN BELGIQUE -

BWP numéro 177043 - M. DRIES JAN

par RADJAH (DE) (old) et OLIANDER V BLUMENZWIEBEL (bwp)
par SAYGON (bwp) et VALIANTA (oes) par GRAF GOTTHARD (han)
Mise à la reproduction en 2005**2015 FRIENDLY BARELIÈRE**, (28 mars), m., bai - BSO +5 (0,20)
par IASCO (sfa) - Vienne, E.A.R.L. HARAS DE LA BARELIÈRE**VALMIRA D'EMM** bai 2009 ÉLEVÉE DANS L'AIN -

Mme MURIEL RANGER

par CONTENDRO (DE) (holst) et NAMIRA (BE) (bwp)
par RAMIRO (DE) (holst) et DONA LISA (bwp) par DON CARLOS (han)
ISO 106 (14) **BSO** +12 (0,54) - Mise à la reproduction en 2014**2015 FEE NOIRE D'EMM**, (12 mai), f., noir -
BSO +19 (0,38) BCC +17 (0,20) BDR +11 (0,25)
par KANNAN (NL) (kwpn) - Ain, Mme MURIEL RANGER2016 Sans renseignement de KANNAN (NL) (kwpn) et de CALIDOS
(DE) (nrps)**VALOISE DE L'ABBAYE** alezan 2009 ÉLEVÉE DANS LA MANCHE -

M. LOUIS LÉCONTE

par NORMAN PRE NOIR (sfa) et QUELIOSE DE L'ABBAYE (sfa)
par HELIOS DE LA COUR II (sfa) et MALOISE DE L'ABBAYE (sfa)
par DIAMANT DE SEMILLY (sfa)

Mise à la reproduction en 2014

2015 FELINE DE L'ABBAYE, (10 avril), f., bai f.

par ADZARO DE L'ABBAYE - Manche, M. LOUIS LÉCONTE

2016 Sans renseignement de ADZARO DE L'ABBAYE

VALOU BAIE TARDONNE bai 2009 ÉLEVÉE DANS LE CHER -

M. GILBERT GALLIOT

par BALOUBET DU ROUET (sfa) et CHOCOLATTA D'IVE Z (BE) (z)
par CHIN CHIN (DE) (holst) et CENIA (old) par GRANNUS (han)
ISO 104 (14) **BSO** +15 (0,52) - Mise à la reproduction en 2014**2015 FILADELPHIA TARDONNE**, (10 mai), f., bai - BSO +24 (0,27)
par CARINJO (DE) (holst) - Cher, M. GILBERT GALLIOT

2016 Sans renseignement de LUIDAM (NL) (kwpn)

VALSE AUX RUETTES bai f. 2009 ÉLEVÉE DANS LA MANCHE -

M. JEAN-LOUIS LENOURY

par DIAMANT DE SEMILLY (sfa) et LITTLE LADY S (DE) (rhdl)
par LAMBADA (holst) et GAJALA (old) par GRANNUS (han)
Mise à la reproduction en 2012**2015 FAKIR DES RUETTES**, (15 mai), m., bai f. - BSO +19 (0,23)
par UP TO YOU (sfa) - Manche, M. JEAN-LOUIS LENOURY**VALSE DE COURCEL** alezan 2009 ÉLEVÉE DANS L'AUBE -

Mme MARIANNE SABATIER

par LAMM DE FETAN (sfa) et CALME TOI (sfa)
par QUAND VIENS TU (sfa) et REINE D'ECLY (sfa)
par VERSALLESCO (AR) (ps)**BSO** +18 (0,42) - Mise à la reproduction en 2014**2015 FLOWER DE COURCEL**, (25 février), f., alezan - BSO +18 (0,25)
par TYPE TOP DU MONTEIL (sfa) - Aube,
Mme MARIANNE SABATIER

2016 Sans renseignement de TYPE TOP DU MONTEIL (sfa)

VALSE DE RIVERLAND alezan 2009 ÉLEVÉE EN CHARENTE -

S.C.E.A. RIVERLAND

par DIAMANT DE SEMILLY (sfa) et LUCE D'HEPERID (sfa)
par QUIDAM DE REVEL (sfa) et JAVOTTE D (sfa)
par COR DE CHASSE (sfa)**BSO** +12 (0,51) - Mise à la reproduction en 2014**2015 FIRST CLASS RIVERLAND**, (15 mars), m., bai -
BSO +16 (0,37) BCC +7 (0,25) BDR +1 (0,27)
par L'ARC DE TRIOMPHE (DE) (old) - Charente,
S.C.E.A. RIVERLAND

2016 Sans renseignement de CHACCO ROUGE (DE) (old)

VALSE DES FORETS bai 2009 ÉLEVÉE DANS LA MANCHE -

M. FABRICE PARIS et M. GUY PARIS

par LUPICOR (NL) (kwpn) et OLYMPIQUE DES FORETS (sfa)
par ROSIRE (sfa) et JUNTE DES FORETS (sfa)
par SUPER DE BOURRIÈRE (sfa)**ISO** 110 (13) **BSO** +22 (0,51) - Mise à la reproduction en 2011**2012 COOKAI DES FORETS**, (26 avril), f., alezan - BSO +25 (0,32)
par QUAMIKASE DES FORETS (sfa) - Manche,
M. FABRICE PARIS**VALSE D'ORCENAI** baipie 2009 ÉLEVÉE DANS LE CHER -

M. CHRISTIAN PROUST

par ROCCOSSIFRED et DORIS D'ORVAL (sfa) par STRIDOR (sfa)
et NIGHT OF APRIL (ps) par SYLVERSSEY (ps)**ISO** 101 (13) **BSO** +3 (0,44) - Mise à la reproduction en 2014**2015 FAR WEST D'ORCENAI**, (29 mars), m., baipie - BSO +9 (0,26)
par STENTHOR MORINDA (sfb) - Cher,
M. CHRISTIAN PROUST**VALSE DU CHATELLIER** bai 2009 ÉLEVÉE DANS LA MANCHE -

M. JEAN-LOUIS LEMASLE et M. HILAIRE LEMASLE

par QUITE EASY (DE) (holst) et SORAYA DES MONTS (sfa)
par CALVARO (DE) (holst) et ELMA DES MONTS (sfa)
par VAS Y DONC LONGANE (sfa)

Mise à la reproduction en 2012

2015 FESTIVE DUCHATELLIER, (14 mai), f., bai - BSO +16 (0,23)
par TSUNAMI DE HUS - Manche, M. JEAN-LOUIS LEMASLE,
M. DAVID LEMASLE

2016 Sans renseignement de ALDO DU PLESSIS

VALSEUSE DE LA VALLEE alezan 2009 ÉLEVÉE DANS LE CHER -

M. IVAN DE LOYNES DE FUMICHON

par POETE DE PREUILLY (sfb) et RADIEUSE DE GOULE (sfb)
par DAKAR V (sfa) et GRENADE DE BIGNY (sfb)
par URY DE JASSY (sfa)**ICC** 106 (13) - Mise à la reproduction en 2014**2015 FIGHTY MAGIC**, (7 avril), m., bai
par MIGHTY MAGIC (DE) (holst) - Orne, Mme CLAIRE PASTOR

VALTESSE DU TEMPLE bai 2009 ÉLEVÉE DANS L'AIN - M. GUY MARTIN

par TINKA'S BOY (NL) (kwpn) et ALTESSE DE POMMES (BE) (bwp) par KIMBALL (BE) (bwp) et PRONTO DE POMMES (bwp) par JUS DE POMME (BE) (bwp)

Mise à la reproduction en 2013

2015 FLEUR DU TEMPLE, (13 avril), f., bai - BSO +17 (0,24) par ULHAN DU TEMPLE - Ain, M. GUY MARTIN

VAMP DE BAUDRY bai 2009 ÉLEVÉE DANS LE CALVADOS - Mme EDITH LEGRAND

par DOLLAR DELA PIERRE (sfa) et IXELLES (sfa) par PALADIN DES IFS (sfa) et JACOTTE DE BALME (sfa) par ECHO DES CHAMPS (sfa)

ISO 132 (15) JSO 6 BSO +18 (0,58) - Mise à la reproduction en 2011

2015 FINE FLEUR D'EMCEE, (14 mai), f., alezan - BSO +23 (0,32) par QUICKLY DE KREISKER (sfa) - Oise, Mme MAUD BLOUIN
FINE LAME D'EMCEE, (8 mai), f., bai - BSO +23 (0,32) par QUICKLY DE KREISKER (sfa) - Oise, Mme MAUD BLOUIN

VANDA DE HUS Z (z) bai 2011 ÉLEVÉE EN LOIRE-ATLANTIQUE - S.A.R.L. HARAS DE HUS

par VIVALDI DU SEIGNEUR (BE) (sbs) et AMATI P M S (DE) (old) par ARGENTINUS (DE) (han) et UNIKA (old) par BEACH BOY (PL) (oes) Mise à la reproduction en 2014

2015 FACHODA DE HUS, (24 février), f., bai - BSO +21 (0,31) par BALOU DU ROUET (DE) (old) - Loire-Atlantique, S.A.R.L. HARAS DE HUS

2016 Sans renseignement de BALOUBET DU ROUET (sfa)
Sans renseignement de BALOUBET DU ROUET (sfa)

VANDA DU GUILLY bai 2009 ÉLEVÉE DANS LE FINISTÈRE - Mme MARIE-CLAIRE LEBRIS

par PARAMO K (DE) (westf) et ANEMONE DU GUILLY (sfa) par LAEKEN (sfa) et GYPSOPHILE (sfa) par VAMPIRE (sfa) Mise à la reproduction en 2014

2015 FLORA ROSE DU GUILLY, (1 septembre), f., bai - BSO +11 (0,24) par UCELLO MASSUERE (sfb) - Finistère, Mme MARIE-CLAIRE LEBRIS

VANESSE MERZE bai 2009 ÉLEVÉE EN SAONE-ET-LOIRE - M. JEAN-MICHEL MARTINOT

par DROP DES VARENNES (sfa) et VANESSE DE MERZE (sfa) par GRAND VENEUR (sfa) et HYSOPE DE MERZE par VERDI (ps) **ISO 110 (13) BSO +9 (0,52)** - Mise à la reproduction en 2014

2015 FARIBOLE MERZE, (14 mai), f., bai f. par ULTIMATUM MERZE (sfa) - Saône-et-Loire, M. JEAN-MICHEL MARTINOT

2016 Sans renseignement de ULTIMATUM MERZE (sfa)

VANILLE ALIA bai 2009 ÉLEVÉE DANS LE CALVADOS - Société ALIA par COROFINO (DE) (holst) et CHIMENE D'AVRIL (sfa) par ALME (sfa) et ONDE PIERREVILLE (sfa) par ST BRENDAN (GB) (ps) Mise à la reproduction en 2012

2014 ETINCELLE DES ROQUES, (26 mars), f., bai - BSO +19 (0,32) par QUARTZ DU CHANU (sfb) - Manche, M. DAVID POULAIN

2015 FA DIESE DES ROQUES, (9 mai), m., bai - BSO +16 (0,31) BDR +9 (0,21) par CONTENDRO (DE) (holst) - Manche, M. DAVID POULAIN

2016 Sans renseignement de ASCOT DES IFS

VANILLE D'OR alezan 2009 ÉLEVÉE DANS LA MANCHE - M. ROLAND DUGUE

par LANDO (DK) (dwb) et IBIS D'OR II (sfa) par SOCRATE DE CHIVRE (sfa) et ROSE D'OR IV (sfa) par ELF III (sfa) Mise à la reproduction en 2014

2015 FEE D'OR C'MALOE, (18 mai), f., bai f. - BSO +16 (0,32) BDR +7 (0,21) par CONTENDRO (DE) (holst) - Vaucluse, Mme CHLOE BOUYGES

VANILLE DU CHAMP (tf) bai 2009

ÉLEVÉE DANS LE MAINE-ET-LOIRE - M. GERARD GUIDEAU

par IF ONLY (tf) et MUNIQUETTE (tf) par PASSIONNANT (tf) et UNIQUETTE (tf) par URA (tf) Mise à la reproduction en 2013

2015 FLEO, (30 avril), m., bai par MALOUBET DE PLEVILLE (sfa) - Loire, M. MARTIN RAYMOND

2016 Sans renseignement de QUINOTO BOIS MARGOT (sfb)

VANINI VAN DE ZUUTHOEVE (BE) (bwp) bai 1998 ÉLEVÉE EN BELGIQUE - BWP numéro 173760 - VETS VEEHANDEL V.V. par JOYRIDER (oes) et NANINI (bwp) par OULA OWL (GB) (ps) et IDEALISTE VAN DE HEFFINCK (bwp) par FURIOSO (BE) (han) **ISO 120 (08)** - Mise à la reproduction en 2014

2015 FIRST OF LAURE, (31 mars), m., gris - BSO +7 (0,35) par UTRILLO VD HEFFINCK (BE) (bwp) - Calvados, Mme LAURE SOULAGE

2016 Sans renseignement de WINDOWS VH COSTERSVELD (BE) (bwp) et de CONTENDRO (DE) (holst)

VANITE DU VERCOL alezan 2009 ÉLEVÉE DANS LA MANCHE - S.C.E.A. LE HARAS DU VERCOL

par DIAMANT DE SEMILLY (sfa) et MANON DE LA LANDE (sfa) par QUITO DE BAUSSY (sfa) et ATHENA DE LA LANDE II (sfa) par STARTER (sfa)

BSO +22 (0,41) - Mise à la reproduction en 2014

2015 FREESBY DE LA CENSE, (1 juin), m., bai - BSO +19 (0,33) par CANTURO (DE) (holst) - Manche, S.C.E.A. DU NORON

2016 Sans renseignement de UPSILON (aa)

VANITY SIX (NL) (kwpn) bai 2002 ÉLEVÉE EN BELGIQUE - KWPN numéro 203748 - FAM. CUSTERS

par HEARTBREAKER (NL) (kwpn) et FARONIA (kwpn) par ARMSTRONG (kwpn) et ARONIA (kwpn) par HEVEA (sfa) **ISO 132 (10) BSO +15 (0,51)** - Mise à la reproduction en 2014

2015 FENGSHUI DE POHETON, (21 mai), f., al bru - BSO +17 (0,28) par QARAT DE LA LOGE (sfa) - Loire-Atlantique, M. GUENOLE TUAL

VANKARA DU LOZON noipan 2009 ÉLEVÉE DANS LA MANCHE - M. LAURENT VIGNAUD

par DIAMANT DE SEMILLY (sfa) et PALOMA DU LOZON (sfa) par BALOUBET DU ROUET (sfa) et GLAMOUR ROUGE (sfa) par LOU FIGUET (ps)

ISO 107 (13) BSO +22 (0,49) - Mise à la reproduction en 2014

2015 FARENHEIT DES COMETES, (15 avril), f., noipan - BSO +22 (0,34) BDR +8 (0,22) par CONTENDRO (DE) (holst) - Haut-Rhin, Mme SOPHIE AYME

2016 Sans renseignement de CONTENDRO (DE) (holst)

VANOISE DU HAUT BOIS alezan 2009 ÉLEVÉE DANS LE DOUBS - M. ANDRE LARESCHÉ

par LE TOT DE SEMILLY (sfa) et NAIADE DU HAUT BOIS (sfa) par APACHE D'ADRIERS (sfa) et CYBELE DE LA MARE (sfa) par STARTER (sfa)

BSO +13 (0,40) - Mise à la reproduction en 2012

2015 FUEGO DU HAUT BOIS, (18 avril), m., alezan - BSO +13 (0,21) par CAREMBAR DE MUZE (BE) (bwp) - Doubs, M. ANDRE LARESCHÉ

2016 Sans renseignement de WINDOWS VH COSTERSVELD (BE) (bwp)

VARAINE MENJOULET gr fon 2009 ÉLEVÉE EN HAUTE-GARONNE - Mme NICOLE PLAN

par DARLON VAN DIJKERSHOF (BE) (bwp) et RAVAINE MENJOULET (fsf) par MR BLUE (NL) (kwpn) et MISS FOO (ps) par SISSOO (GB) (ps)

Mise à la reproduction en 2012

2015 FLY MENJOULET, (10 juin), f., gr fon - BSO +15 (0,22) par UP TO YOU (sfa) - Haute-Garonne, Mme NICOLE PLAN

2016 Sans renseignement de TORNESCH (NL) (kwpn)

VARENTA GEM bai 2009 ÉLEVÉE DANS LE CALVADOS - Mme ELISE MEGRET

par ALLEGRETO (sfa) et LA PEROUSE (sfa) par ROYAL FEU (sfa) et VARENTA (sfa) par NARCOS II (sfa)

ISO 112 (15) BSO +13 (0,56) - Mise à la reproduction en 2014

2015 FERRARI GEM, (30 mai), f., bai - BSO +20 (0,29) par URANO DE CARTIGNY (sfa) - Calvados, Mme ELISE MEGRET

VARIANTA VAN VRIJHERN (BE) (bwp) bai 1998 ÉLEVÉE EN BELGIQUE - BWP numéro 175579 - M. STANY BUCKINK

par NONSTOP (bwp) et KITTY VAN VRIJHERN (bwp) par FEO (han) et ELECTRE (bwp) par LUGANO VAN LA ROCHE (han)

Mise à la reproduction en 2012

2015 FEO II D'ASSCHAUT, (20 mai), m., bai par ADAGIO DE TALMA - Ardennes, Dr. Vét. MICHEL GUIOT, Mme ANNE MUYS

2016 Sans renseignement de ADAGIO DE TALMA

VARO QUITO bai f. 2009 ÉLEVÉE DANS LA MOSELLE - M. MICHEL ROUSSEAU

par CALVARO (DE) (holst) et GOLDEN DE KREISKER (sfa) par QUITO DE BAUSSY (sfa) et SCALA ROUGE (sfa) par GALOUBET A (sfa)

BSO +14 (0,47) - Mise à la reproduction en 2013

2015 FLICKA DU JARDIN, (20 mai), f., bai - BSO +19 (0,26) par VINCY DU GUE - Meurthe-et-Moselle, M. NICOLAS PARGON

2016 Sans renseignement de MALOUBET DE PLEVILLE (sfa)

VATINKA PILATIERE alezan 2009 ÉLEVÉE DANS LA VIENNE -

M. BENOIT COURT

par TINKA'S BOY (NL) (kwpn) et HERBE (sfa) par PAMPHILE (sfa) et PISTACHE DE LUCON (sfa) par VIGOUREUX (sfa)

ISO 109 (13) **BSO** +10 (0,51) - Mise à la reproduction en 2014**2015** **FLAMBEUR PILATIERE**, (20 mai), m., bai - BSO +16 (0,27) par ULHAN DU TEMPLE - Vienne, M. BENOIT COURT

2016 Sans renseignement de CATCHAR MAIL

VEDETTE LANDE bai 2009 ÉLEVÉE DANS LA MANCHE -

M. VINCENT RENAULT

par L'ARC DE TRIOMPHE (DE) (old) et QUETSCHÉ DE LA LANDE (sfa) par PAPILLON ROUGE (sfa) et GINA DE LA LANDE (sfa) par VERDI (sfa)

ISO 125 (15) **BSO** +18 (0,56) - Mise à la reproduction en 2013**2015** **FLY FOR YOU**, (28 avril), f., bai - BSO +19 (0,38) BCC +8 (0,22) BDR +1 (0,25) par QUAPRICE BOIMARGOT QUINCY (DE) (olst) - Eure, M. JEAN-MARIE SOUPASSE, Mme AMELIE OLTRA**VEGA STAR DU TILLARD** noipan 2009

ÉLEVÉE DANS LE CALVADOS - Mme BERNADETTE LEJEUNE

par DIAMANT DE SEMILLY (sfa) et IANAGRA DU TILLARD (sfa) par NARCOS II (sfa) et QUANAGRA (sfa) par GALOUBET A (sfa)

BSO +17 (0,41) - Mise à la reproduction en 2012**2015** **FALCON DU TILLARD**, (11 juin), m., bai - BSO +17 (0,32) par AIR JORDAN (DE) (old) - Calvados, S.A. HARAS DE LA MALIVOYE

2016 Sans renseignement de PRESIDENT (NL) (kwpn)

VEGAS DE LA MARONNE bai 2009 ÉLEVÉE DANS LE CANTAL -

E.A.R.L. CENTRE EQUESTRE DE LA MARONNE

par KAOLIN D'ELLE (sfa) et EOLE DU SALVERT (sfa) par RADAR III (sfa) et KANDICE DU BOUCHET par EMERALD (ps) Mise à la reproduction en 2012

2015 **FIDIAS DE LA MARONNE**, (26 mars), m., bai - BSO +11 (0,33) par PADOCK DU PLESSIS (sfa) - Cantal, E.A.R.L. CENTRE EQUESTRE DE LA MARONNE

2016 Sans renseignement de UP TO YOU (sfa)

VEISKA DU TALUS gris 2009 ÉLEVÉE DANS LA MANCHE -

M. JACQUES LE BOEDEC

par COROFINO (DE) (holst) et NEIKA DU TALUS (sfa) par VOLTAIRE (DE) (han) et IDOLE DU TALUS (sfa) par NARCOS II (sfa)

ISO 106 (13) **BSO** +10 (0,49) - Mise à la reproduction en 2014**2015** **FIRST LADY DE GROIX**, (18 juin), f., gris - BSO +8 (0,37) BCC +5 (0,20) BDR +1 (0,23) par FETICHE DU PAS (sfa) - Manche, M. CHRISTOPHE LEMAGNEN**VELA DES PIRES** (aacr) bai 2009 ÉLEVÉE DANS LES YVELINES -

M. AUGUSTO PIRES

par KANNAN (NL) (kwpn) et KALIBRA DES PIRES (aa) par QLONDIKE (aa) et PIBOLE DE LARDRIER (*aa*) par LE VERGLAS (*aa*)

Mise à la reproduction en 2014

2015 **FAMOSA DES PIRES**, (18 mars), f., bai - BSO +16 (0,34) BCC +12 (0,23) BDR +2 (0,26) par DIAMANT DE SEMILLY (sfa) - Yvelines, M. AUGUSTO PIRES**VELANE D'OX** alezan 2009 ÉLEVÉE DANS L'AUBE - M. LOIC BRETAULT

par OPIUM DE TALMA (sfa) et PURDEY D'EPIZY (sfa) par JAGUAR D'EPIC (sfa) et GENTIANE D'OSMOY (sfa) par VIVALDI AMOR (sfa)

Mise à la reproduction en 2012

2015 **FARO DE PRESAC**, (19 mars), m., alezan - BSO +2 (0,27) par LAMA DES FORETS (sfa) - Côtes-d'Armor, S.A.R.L. ECURIE VIRGINIE ROUZAIRE**VELBANE D'ALLEANT** alezan 2009 ÉLEVÉE EN SEINE-ET-MARNE -

M. JEAN-FRANCOIS MACON

par URBAIN DU MONNAI (sfa) et FEE DE LA HAYE (sfa) par TAMS DU PLESSIS (sfa) et ASPERGE (tf) par HARPAGE (tf) Mise à la reproduction en 2014

2015 **FALCO DE MONCEL**, (20 mai), m., bai - BSO +8 (0,31) par SUNDAY DE RIVERLAND (sfb) - Cher, M. JEAN-FRANCOIS MACON**VELLASKA DU TALUS** bai f. 2009 ÉLEVÉE DANS LA MANCHE -

M. JACQUES LE BOEDEC et Mme CATHERINE LE BOEDEC

par KALASKA DE SEMILLY (sfa) et HELLE DU TALUS (sfa) par QUIDAM DE REVEL (sfa) et ORIGINE D'ELLE (sfa) par IN CHALA A (sfa)

ISO 104 (13) **BSO** +11 (0,52) - Mise à la reproduction en 2014**2015** **FLAUBERT DE GALARZA**, (30 avril), m., bai - BSO +20 (0,31)

par QUICKLY DE KREISKER (sfa) - Seine-et-Marne, S.A.R.L. LES ECURIES DU CHAPITRE

2016 Sans renseignement de QUICKLY DE KREISKER (sfa)

VELLEDA DE TALMA alezan 2009 ÉLEVÉE DANS LES ARDENNES -

Dr. Vét. MICHEL GUIOT

par DOLLAR DU MURIER (sfa) et REGGAE DE TALMA (sfa) par CENTO (DE) (holst) et NEW EVE DU MOULIN (sfa) par QUIDAM DE REVEL (sfa)

ISO 140 (15) **JSO** 6 **BSO** +25 (0,58) - Mise à la reproduction en 2012**2015** **FIRST DE LA SEMOIS**, (9 juin), m., alezan - BSO +25 (0,39) BCC +17 (0,23) par KANNAN (NL) (kwpn) - Ardennes, M. OLIVIER HABRAN**VELOUKIA DE L'ABBAYE** gris 2009 ÉLEVÉE DANS LA MANCHE -

M. LOUIS LÉCONTE

par MYLORD CARTHAGO (sfa) et AKYHYDA (sfa) par LE CONDEEN (sfa) et GINA (sfa) par STARTER (sfa)

BSO +8 (0,41) - Mise à la reproduction en 2013**2015** **FLASH DE L'ABBAYE**, (11 mai), m., gris - BSO +11 (0,23) par ARTISTE DE L'ABBAYE - Manche, M. LOUIS LÉCONTE

2016 Sans renseignement de ADIAMOOD DE L'ABBAYE

VELOUTTE'JAC bai 2009 ÉLEVÉE EN GIRONDE -

M. JACQUES GRANDCHAMP DES RAUX et

Mme LAURENCE GRANDCHAMP DES RAUX

par SANTANDER H (DE) (old) et KALMIA'JAC (sfa)

par CAPRICE D'ELLE II (sfa) et FOLIE DU LIN (sfa) par TARZAN MOUSSURE (sfa)

Mise à la reproduction en 2012

2015 **FINE BULLE MARINE**, (20 mai), f., noir - BSO +6 (0,25) par NONPLUSULTRA 33 (DE) (old) - Charente-Maritime, S.C.E.A. HARAS DE ROCHEFORT

2016 Sans renseignement de PEZETAS DU ROUET (sfa)

VELSATYS SUNHEUP alezan 2009 ÉLEVÉE DANS LA MANCHE -

M. HUBERT GROUALLE

par QUARTZ DU CHANU (sfb) et JARNIE DU HEUP (sfa) par THURIN (sfa) et COOL DU HEUP (sfa) par NATIF DE CORDAY (sfa) Mise à la reproduction en 2013

2015 **FOR EVER SUNHEUP**, (13 juin), f., bai f. - BSO +21 (0,25) par MONTENDER (NL) (kwpn) - Manche, Mme CARINE GROUALLE**VENANZA DU JARDIN** alezan 2009

ÉLEVÉE EN MEURTHE-ET-MOSELLE - M. NICOLAS PARGON

par DOLLAR DU MURIER (sfa) et NINARELE DU JARDIN (sfa) par TRESOR DE CHEUX (sfa) et BRISE DU JARDIN (sfa) par HIDALGO DE RIOU (sfa)

Mise à la reproduction en 2012

2015 **FARA DU JARDIN**, (15 avril), f., alezan - BSO +17 (0,27) par SUNDAY DE RIVERLAND (sfb) - Meurthe-et-Moselle, M. NICOLAS PARGON

2016 Sans renseignement de REBOZO LA SILLA (MX) (cdm)

VENDEENE alezan 2009 ÉLEVÉE DANS LE PUY-DE-DÔME -

Mme FRANCOISE LAPORTE

par DIAMANT DE SEMILLY (sfa) et KAMBERA VILELONGUE (sfa) par HURLEVENT (sfa) et TANAMERA DU TERTRE (sfa) par JABAD (sfa)

BSO +16 (0,40) - Mise à la reproduction en 2013**2015** **FIRSTLADY DES AILES**, (16 mars), f., bai - BSO +19 (0,32) BDR +9 (0,23) par CONTENDRO (DE) (holst) - Puy-de-Dôme, E.A.R.L. ECURIE LAPORTE

2016 Sans renseignement de TORNESCH (NL) (kwpn)

VENDEENNE TROIS rouan 2009 ÉLEVÉE DANS LE PUY-DE-DÔME -

M. MICHEL SOLLELIS et M. LAURENT LAPORTE

par NIGHTHAWK (sfa) et PRALINE TROIS (sfa) par EMPIR DE LA PIERRE (sfa) et KADOU TROIS (sfa) par DAIRIN (aa) Mise à la reproduction en 2013

2015 **FERRARIE DE ST PRIVAT**, (20 avril), f., gris - BSO +7 (0,29) par GUEPARD DE BREKKA (sfa) - Puy-de-Dôme, M. SYLVAIN COLLANGE

2016 Sans renseignement de QUINTUS LS LA SILLA (MX) (oes)

VENDETTA DE TALMA bai 2009 ÉLEVÉE DANS LES ARDENNES -

Dr. Vét. MICHEL GUIOT

par CANTURO (DE) (holst) et QUERELLE DE TALMA (sfa) par JEFF D'OR (sfa) et QUEREL DES ETANGS (sfa) par COR DE CHASSE (sfa)

Mise à la reproduction en 2012

2015 **FANTASIA DE TALMA**, (15 avril), f., bai par ADAGIO DE TALMA - Ardennes, Dr. Vét. MICHEL GUIOT

2016 Sans renseignement de OGRION DES CHAMPS (sfa)

VENDETTA GERBAUX alezan 2009 ÉLEVÉE EN SAONE-ET-LOIRE -

Mme ANNE-MARIE BERTHET
par QUIDAM DE REVEL (sfa) et IVANNE GERBAUX (sfa)
par PEGASE GERBAUX (sfa) et SARDANE GERBAUX (sfa)
par URIEL (sfa)

BSO +9 (0,54) - Mise à la reproduction en 2014

2015 FRISBEE DU BERRI, (7 mai), m., alezan
par OGRION DES CHAMPS (sfa) - Indre,
G.A.E.C. DU BOIS DE COSSET

2016 Sans renseignement de NUMBER ONE D'ISO (sfa)

VENDOME DE PUYMALIER noipan 2009

ÉLEVÉE EN HAUTE-VIENNE - M. DAVID MOMMOLIN
par LUCKY BOY (IT) (fsf) et LADIVA MAIL (sfa)
par HAND IN GLOVE (US) (ps) et DIVINA MAIL (sfa)
par GALOUBET A (sfa)

Mise à la reproduction en 2011

2015 FANTOMAS VEBE, (3 mai), m., noir - BSO +12 (0,28)
par VAGABOND DE LA POMME (BE) (sbs) - Oise,
E.A.R.L. VEBE

2016 Sans renseignement de VOYAGEUR OF LULU

VENDONNA DE VISCOURT (BE) bai f. 2009

ÉLEVÉE EN BELGIQUE - SBSF tome 30 - M. PHILIPPE BÉDORET
par BANBOULA DU THOT (sfa) et QARAH DES HAYETTES (sfa)
par MOZART DES HAYETTES (BE) (sbs) et FARAH LA ROUGE (sfa)
par AIGLON ROUGE (sfa)

Mise à la reproduction en 2014

2015 FORTUNA D'UDINE, (1 juillet), f., noipan -
BSO +17 (0,33) BCC +2 (0,20)
par L'ARC DE TRIOMPHE (DE) (old) - Nord,
M. GAUTIER HOUZE, M. GILLES HAZOUT

VENERA D'APOLLINE bai 2009 ÉLEVÉE DANS LE HAUT-RHIN -

Mme EDITH BERGDOLL
par FLIPPER D'ELLE (sfa) et ETOILE DU SUNDGAU (aa)
et LA GUNA DE RUEIRE (sfb) par BAYARD D'ELLE (sfa)
par MAHEL D'ESCAGES (aa)

Mise à la reproduction en 2014

2015 FUEGO D'APOLLINE, (14 juin), m., gris - BSO +10 (0,34)
par WINDOWS VH COSTERSVELD (BE) (bwp) - Haut-Rhin,
Mme EDITH BERGDOLL, Mme HORTENSE BERGDOLL

VENETIE DE RUEIRE bai 2009 ÉLEVÉE DANS LA MANCHE -

M. EDOUARD NEUHAUS
par KASHMIR VAN'T SCHUTTERSCHO (BE) (sbs)
et LA GUNA DE RUEIRE (sfb) par BAYARD D'ELLE (sfa)
et GANÉCA DE RUEIRE IA (CH) (ch) par CINZANO (se)

ISO 129 (15) **BSO** +15 (0,57) - Mise à la reproduction en 2013

2015 FESTINA DE RUEIRE, (29 mai), f., alezan - BSO +14 (0,31)
par JAH'S DIAMANT (BE) (sfa) - Manche,
M. EDOUARD NEUHAUS

VENEZIA DE RIVERLAND bai 2009 ÉLEVÉE EN CHARENTE -

S.C.E.A. RIVERLAND
par DIAMANT DE SEMILLY (sfa) et MISSRAZZIA DE KERSER (sfb)
par CHAPMAN ROUGE (DE) (holst) et RAZZIA DE REVEL (sfa)
par JALISCO B (sfa)

Mise à la reproduction en 2013

2015 FIGO DE RIVERLAND, (10 juin), m., souris - BSO +20 (0,30)
par VIGO D'ARSOUILLES (BE) (bwp) - Charente,
S.C.E.A. RIVERLAND

2016 Sans renseignement de L'ARC DE TRIOMPHE (DE) (old)

VENI VIDI VICI (BE) (bwp) rouan 1998 ÉLEVÉE EN BELGIQUE -

BWP numéro 177603 - BVBA ALBERDIENST
par OHIO VAN DE PADENBORRE (BE) (bwp) et FANTASIE (rhdl)
par FRUEHLINGSBALL (DE) (westf) et INKA (rhdl) par ILEX (trak)
Mise à la reproduction en 2008 - Morte en 2016

2015 FUJIN D'AXEL, (28 avril), m., alezan - BSO +11 (0,26)
par UP TO YOU (sfa) - Maine-et-Loire, M. PHILIPPE POUZOLS

VENISE DE HUS Z (z) alezan 2011 ÉLEVÉE EN LOIRE-ATLANTIQUE -

S.A.R.L. HARAS DE HUS
par VIVALDI DU SEIGNEUR (BE) (sbs) et BANDA (DE) (old)
par ARGENTINUS (DE) (han) et BLANKONETTE III (old)
par LEFEVRE (se)

Mise à la reproduction en 2014

2015 FALKO DE HUS, (20 février), m., alezan - BSO +23 (0,33)
par BALOUBET DU ROUET (sfa) - Loire-Atlantique,
S.A.R.L. HARAS DE HUS

2016 Sans renseignement de VIGO D'ARSOUILLES (BE) (bwp)
Sans renseignement de VIGO D'ARSOUILLES (BE) (bwp)

VENISE DE JAF gris 2009 ÉLEVÉE DANS LE PAS-DE-CALAIS -

M. JEAN FASQUEL
par NORTON D'EOLE (sfa) et CLEOPATRE MONA (sfa)
par QUAM DE LA LANDE (sfa) et LISA MONA (sfa) par URIOSO (sfa)

Mise à la reproduction en 2014

2015 FILOU DE JAF, (4 juillet), m., gris - BSO +13 (0,31)
par MERCREDI DE MARS (sfa) - Pas-de-Calais,
Mme ANNIE FASQUEL-LAMIRAND

VENISE DE PONTS alezan 2009 ÉLEVÉE DANS LA MANCHE -

Mme GISELE POTEAU et M. CLAUDE POTEAU
par PEZETAS DU ROUET (sfa) et KATI DE PONTS (sfa)
par SI TU VIENS (sfa) et DAUPHINE II (sfa) par FEU SACRE (sfa)
Mise à la reproduction en 2014

2015 FILOU DE PONTS, (9 avril), m., gris
par MALITO DE REVE (BE) (sfa) - Manche,
Mme GISELE POTEAU, M. CLAUDE POTEAU

2016 Sans renseignement de CONSUL DL VIE Z (BE) (z)

VENISE DES VEYS alezan 2009 ÉLEVÉE DANS LA MANCHE -

M. JACQUES SAVARY
par PANAMA TAME (sfa) et AUBE DE RAMPAN (sfa)
par LIEU DE RAMPAN (sfa) et ETOILE DE RAMPAN (sfa)
par QUO VADIS (sfa)

Mise à la reproduction en 2013

2015 FIRST BOY DU MONT, (3 mai), m., bai f. - BSO +18 (0,25)
par MONTENDER (NL) (kwpn) - Manche,
M. EMMANUEL PAYSANT LE ROUX,
Mme ANNE-MARIE PAYSANT LE ROUX,
M. DANIEL PAYSANT-LE ROUX

2016 Sans renseignement de MONTENDER (NL) (kwpn)

VENISSIA DE BETTEGNEY noipan 2009

ÉLEVÉE DANS LES VOSGES - M. JEAN-PIERRE DIDELOT
par DOLLAR DU MURIER (sfa) et URSULA DU VAL (sfa)
par LORD ROUSSETIERE (sfa) et VANESE (*ac*)
par NIGHT AND DAY (ps)

BSO +6 (0,41) - Mise à la reproduction en 2013

2015 FANTASME DE BETTEGNEY, (2 juin), m., noipan -
BDR +14 (0,22) par DON CRUSADOR (DE) (han) - Vosges,
M. JEAN-PIERRE DIDELOT

2016 Sans renseignement de GIOVANI DE LA POMME (BE) (bwp)

VENT DU SUD KERGLENN gris 2009

ÉLEVÉE DANS LE FINISTERE - E.A.R.L. ALAIN RICHARD
par CRUSADOR (DE) (holst) et SHANA DE KERGLENN (sfa)
par DIAMANT DE SEMILLY (sfa) et JUMPY DE KREISKER (sfa)
par QUITO DE BAUSSY (sfa)

ISO 128 (15) **JSO** 5 **BSO** +21 (0,57) - Mise à la reproduction en 2011

2015 FARMEN DE KERGLENN, (20 juin), f., bai - BSO +23 (0,39)
par MYLORD CARTHAGO (sfa) - Finistère,
E.A.R.L. ALAIN RICHARD

2016 Sans renseignement de WINDOWS VH COSTERSVELD (BE) (bwp)

Sans renseignement de WINDOWS VH COSTERSVELD (BE) (bwp)

VENUE DE LA CHAULE bai 2009 ÉLEVÉE DANS L'ORNE -

M. THOMAS MARTIN
par L'ARC DE TRIOMPHE (DE) (old) et GILLIOUCHA (sfa)
par PAPILLON ROUGE (sfa) et ILLIOUCHA (sfa)
par NOSTRADAMUS (sfa)

ISO 108 (13) **JSO** 4 **BSO** +11 (0,56) - Mise à la reproduction en 2014

2015 FIRST DE LA CHAULE, (15 mai), m., bai - BSO +13 (0,37)
par CANTURO (DE) (holst) - Orne, M. THOMAS MARTIN

VENUE DES SOURCES bai 2009 ÉLEVÉE DANS L'ISERE -

Mme FLORENCE PERLI et Mme MICHELE PERLI
par QUITE EASY (DE) (holst) et INES DES SOURCES (sfa)
par CINQ SOUS II (sfa) et QUILLE DE LAFARGE (sfa)
par LYS DE GRUCHY (sfa)

Mise à la reproduction en 2012

2015 FOR EVER DES SOURCES, (12 juin), m., bai -
BSO +7 (0,34) BCC +8 (0,20) par TINKA'S BOY (NL) (kwpn) -
Isère, Mme MICHELE PERLI, Mme FLORENCE PERLI

VENUS DE SILLY bai 2009 ÉLEVÉE DANS LA MANCHE -

M. PHILIPPE SAURAT
par LANDO (DK) (dwb) et QUETZAL DE SILLY (sfa)
par LORD CALANDO (DE) (holst) et FURIBELLE DE SILLY (sfa)
par LAEKEN (sfa)

Mise à la reproduction en 2014

2015 FURIE DE SILLY, (23 avril), f., bai par KIGALI (NL) (kwpn) -
Manche, M. PHILIPPE SAURAT, Mme JULIE GUILBERT

2016 Sans renseignement de MOVIE STAR TILIA (pfs)

VENUS DU CLOS alezan 2009 ÉLEVÉE EN CORREZE -

M. JOEL CLAVEL
par KAOLIN D'ELLE (sfa) et IDA DE LA DARSE (sfb)
par NANZ DE BEAULIEU (sfa) et KERLINE DE BRIDET (tf)
par URBAIN VI (tf)

Mise à la reproduction en 2014

2015 FIDÈLE DU CLOS, (11 mai), f., bai - BSO +6 (0,22)
par UPSILON (aa) - Corrèze, M. JOEL CLAVEL

2016 Sans renseignement de LAUDATOR (sfa)

VENUS DU REVERSEY bai 2009 ÉLEVÉE EN SAONE-ET-LOIRE -
M. DIDIER BOUJON

par TOULON (BE) (bwp) et QUATIA DU REVERSEY (sfa)
par CALVARO (DE) (holst) et LOUISIANE COURCELLE (sfa)
par DOLLAR DELA PIERRE (sfa)

Mise à la reproduction en 2012

2015 FOLIE DU REVERSEY, (30 juin), f., bai - BSO +21 (0,32)
par IOLISCO DE QUINHON (sfa) - Saône-et-Loire,
M. DIDIER BOUJON

2016 Sans renseignement de MERCREDI DE MARS (sfa)

VENUS DU VILPION alezan 2009 ÉLEVÉE DANS L'AISNE -
M. CHRISTOPHE LEGROS

par BALOUBET DU ROUET (sfa) et QUATIE DU VILPION (sfa)
par LE TOT DE SEMILLY (sfa) et GAZELLE DU PRELET (sfa)
par QUIDAM DE REVEL (sfa)

Mise à la reproduction en 2011

2015 FOREVER DU VILPION, (28 mars), m., alezan -
BSO +22 (0,35) BCC +13 (0,22) BDR +3 (0,25)
par KANNAN (NL) (kwpn) - Aisne, M. CHRISTOPHE LEGROS

2016 Sans renseignement de KANNAN (NL) (kwpn)

VENUS LANDAISE alezan 2009 ÉLEVÉE DANS LA MANCHE -
M. LUC ROGER

par HELIOS DE LA COUR II (sfa) et NARCOTIQUE LANDAISE (sfa)
par SOCRATE DE CHIVRE (sfa) et OLIVETTE LANDAISE (sfa)
par ST BRENDAN (GB) (ps)

BSO +11 (0,46) - Mise à la reproduction en 2014

2015 FIRST LANDAIS, (28 mars), m., bai -
BSO +17 (0,34) BDR +6 (0,23) par CONTENDRO (DE) (holst) -
Manche, M. LUC ROGER

2016 Sans renseignement de OGRION DES CHAMPS (sfa)

VENUSIA DU GISORS bai f. 2009 ÉLEVÉE DANS LA MANCHE -
M. MICHEL CHILLET

par L'ARC DE TRIOMPHE (DE) (old) et QUASSIA DU GISORS (sfa)
par LE TOT DE SEMILLY (sfa) et HISTRIA DU GISORS (sfa)
par LIEU DE RAMPAN (sfa)

Mise à la reproduction en 2013

2015 FLAMINGO DU THOT, (20 juin), m., alezan - BSO +11 (0,23)
par VEGAS DU THOT - Manche, E.A.R.L. ELEVAGE DU THOT

2016 Sans renseignement de JAH'S DIAMANT (BE) (sfa)

VERDIOUTE gris 2009 ÉLEVÉE EN CHARENTE -
M. SYLVAIN THIENPONT

par VERDI (sfa) et TOPAZE DAMELIA (ac) par MANNINAMIX (GB) (ps)
et FINE TOPAZE (ac) par FILL MY HOPES (ps)

Mise à la reproduction en 2012

2015 FAUT ETRE D'ACCORD, (21 mai), m., bai - BSO +8 (0,28)
par CON AIR (DE) (holst) - Charente,
S.C.E.A. CENTRE EQUESTRE DE BOISROND

2016 Sans renseignement de JAC POTES (DE) (holst)

VERELUDE (NL) (kwpn) bai f. 2002 ÉLEVÉE AUX PAYS-BAS -
KWPN numéro 200494 - M. B.H.J. SCHRODER

par LUX Z (DE) (han) et PRELUDE (NL) (kwpn)
par CAVALIER (NL) (kwpn) et LIANDRA (kwpn)
par LIBERO H (DE) (holst)

Mise à la reproduction en 2011

2015 FELLINI DU BARY, (9 avril), m., gris - BSO +15 (0,29)
par NARTAGO (sfa) - Manche, M. CRISTIAN CANOBBIO

2016 Sans renseignement de SALTO DE L'ISLE (sfa)

VERIDAME DE BELHEME bai 2009
ÉLEVÉE EN SEINE-MARITIME - M. FREDERIC AIMEZ

par VERDI (NL) (kwpn) et RAISON DE BLONDEL (sfa)
par JERICHO PIERREVILLE (sfa) et MA PASSION (sfa)
par FIRST BRIDE (sfa)

ISO 108 (13) **JSO** 4 **BSO** +13 (0,51) - Mise à la reproduction en 2012

2015 FIRST LADY DE BELHEME, (5 mars), f., bai - BSO +16 (0,34)
par VIGO D'ARSOUILLES (BE) (bwp) - Seine-Maritime,
M. FREDERIC AIMEZ

2016 Sans renseignement de VIGO D'ARSOUILLES (BE) (bwp)

VERITHY alezan 2009 ÉLEVÉE DANS L'ORNE - M. MICHEL FRIGOT

par DIAMANT DE SEMILLY (sfa) et ROIRITA (sfb)
par QUAPRICE BOIMARGOT QUINCY (DE) (holst)
et HOIRIE DE JUPEAU (sfa) par QREDO DE PAULSTRA (sfa)

Mise à la reproduction en 2013

2015 FAIRITHY MF, (25 mai), f., alezan
par TORNESCH (NL) (kwpn) - Orne, M. MICHEL FRIGOT

2016 Sans renseignement de TORNESCH (NL) (kwpn)

VERMEIL DES LOGES alezan 2009 ÉLEVÉE EN CHARENTE -

M. JEAN-PIERRE BENDINELLI et Mme ELIANE BENDINELLI
par QUARTZ DU CHANU (sfb) et VAGABONDE V (sfa)
par QYOU DE LONGVAUT (sfa) et OENONE III (sfa)
par ARLEQUIN (*aa*)

Mise à la reproduction en 2011

2015 FARA DES LOGES, (15 juin), f., bai - BSO +15 (0,30)
par DIARADO (DE) (holst) - Charente,
M. JEAN-PIERRE BENDINELLI, Mme ELIANE BENDINELLI

2016 Sans renseignement de VILANO DES LOGES

VERMEILLE DE BLOYE bai 2009

ÉLEVÉE DANS LE PAS-DE-CALAIS - Dr. Vét. JEAN-NOEL POITAU

par CALVARO (DE) (holst) et REPLIQUE DE BLOYE (sfa)
par DIAMANT DE SEMILLY (sfa) et DIAMOND DE BLOYE (sfa)
par QUIDAM DE REVEL (sfa)

ISO 112 (15) **BSO** +22 (0,57) - Mise à la reproduction en 2011

2014 EGERIE DE BLOYE, (20 avril), f., bai - BSO +21 (0,37)
par QUALITY TOUCH (DE) (old) - Pas-de-Calais,
Dr. Vét. JEAN-NOEL POITAU

VERONA VAN HET DINGENSHOF (BE) (p) bai 1998

ÉLEVÉE) - BWP numéro 175743 - Mme LILIANE VAN ES VERMEULEN

par QUINTEN VAN'T MERELSNEST (se) et GABI (kwpn)
par RAMIRO (DE) (holst) et WINDA (kwpn) par PATRIEK (oes)

Mise à la reproduction en 2014

2015 FUERTE, (19 mars), m., bai - BSO +14 (0,30) BDR +5 (0,22)
par DIAMANT DE SEMILLY (sfa) - Manche,
M. GEORGIOS PAPAGEORGIOU

2016 Sans renseignement de ARKO (DE) (old)

VERONE PLASSAY bai 2009 ÉLEVÉE EN CHARENTE-MARITIME -
E.A.R.L. LES ECURIES DE PLASSAY

par IDEAL DE LA LOGE (sfa) et QOTISH COURCELLE (sfa)
par LE TOT DE SEMILLY (sfa) et DANCING BRIDE (sfa) par ALME (sfa)
Mise à la reproduction en 2011

2015 FOREVER PLASSAY, (1 juin), m., baicer -
BSO +19 (0,34) BCC +10 (0,23) par KANNAN (NL) (kwpn) -
Charente-Maritime, E.A.R.L. LES ECURIES DE PLASSAY

2016 Sans renseignement de CANTURO (DE) (holst) et de SISLEY DE
LA TOUR VIDAL (BE) (sbs)

VERONIQUE alezan 2009 ÉLEVÉE DANS LA MANCHE -
M. EMILIO MALTA DA COSTA

par GUEPARD DE BREKKA (sfa) et QUICK LOWE (sfa)
par QUICK STAR (sfa) et HOLGA DE QUETTEHOU (sfa)
par THURIN (sfa)

Mise à la reproduction en 2013

2015 FLORENTINA MC, (17 juin), f., gris - BSO +15 (0,31)
par NARTAGO (sfa) - Manche, M. EMILIO MALTA DA COSTA

2016 Sans renseignement de NARTAGO (sfa)

VERONIQUE (NL) (kwpn) alezan 2002 ÉLEVÉE AUX PAYS-BAS -
KWPN numéro 208713 - M. J. DINGS

par HORS LA LOI II (sfa) et RIETORCHIS (kwpn)
par BURGGRAAF (DE) (holst) et JASMIJN (oes)
par GRUNDYMAN (GB) (ps)

ISO 143 (13) **JSO** 6 **BSO** +18 (0,58) - Mise à la reproduction en 2007

2015 FANTOMAS KANDOOMA, (30 mai), m., alezan -
BSO +22 (0,36) par PRESIDENT (NL) (kwpn) - Calvados,
Mme VANESSA ROUSSEAU

2016 Vide de MONTENDER (NL) (kwpn)

VERONNE DU LYS al bru 2009 ÉLEVÉE DANS LE VAL-D'OISE -
Mme CLEMENCE LABORDE

par JARNAC (sfa) et ANGEL OF ME VT HAZELARENH (BE) (bwp)
par HEARTBREAKER (NL) (kwpn) et IT'S ME (bwp)
par ATTACK Z (han)

ISO 108 (15) **BSO** +14 (0,58) - Mise à la reproduction en 2014

2015 FIRENZE DE PLEVILLE, (2 juillet), f., bai f.
par CONTENDRO (DE) (holst) - Seine-Maritime,
S.A.R.L. ELEVAGE DE PLEVILLE

VERSACE D (BE) (bwp) bai f. 1998 ÉLEVÉE EN BELGIQUE -
BWP numéro 175043 - M. MANILLE DAS

par DARCO (BE) (bwp) et QUEENIE (bwp) par ROMEO (bwp)
et HELIKON M (bwp) par BENROY M (bwp)

Mise à la reproduction en 2011

2012 CLASSIQUE VERSACE, (21 juin), f., bai f. - BSO +17 (0,26)
par CLASSIC BOIS MARGOT (sfb) - Eure,
Mme ALEXANDRA RUSO, M. LOUIS DE JORNA

VERSION DE B'NEVILLE bai 2009 ÉLEVÉE DANS LA MANCHE -
M. JEAN-BAPTISTE THIEBOT

par ALLEGRETO (sfa) et ERE DE B'NEVILLE (sfa) par GAVERDI (ac)
et STELLAIRE (sfa) par KALOR DU BOCAGE (sfa)

BSO +8 (0,42) - Mise à la reproduction en 2014

2015 FOLIE DE B'NEVILLE, (7 avril), f., alezan - BSO +16 (0,34)
par OGRION DES CHAMPS (sfa) - Manche,
M. JEAN-BAPTISTE THIEBOT

VERSION HAPPY noipan 2009 ÉLEVÉE EN HAUTE-VIENNE -
Mme KARINE ROUSSEAU

par BALOUGRAN (DE) (old) et JOIE DU REPAIRE (sfa)
par O MALLEY (sfa) et FLORIANE D'OLCA (sfa)
par MELKIOR DU MONTOIS (sfa)

BSO +5 (0,46) - Mise à la reproduction en 2014

2015 FEEL GOOD HAPPY, (5 juin), f., bai - BSO +12 (0,31)
par CON AIR (DE) (holst) - Haute-Vienne,
Mme KARINE ROUSSEAU

VERY ANGEL DE CORNALI (IE) (ish) bai f. 2009

ÉLEVÉE EN IRLANDE - IHB numéro 5157023 - M. DECLAN LYNCH

par ROCKRIMMON ROBUSTICUS (oes) et GINY JOHNSON (ish)
par DUNKERRIN GREY MIST (oes) et GINY (ish)

Mise à la reproduction en 2014

2015 FAUSTINE DE CORNALI, (19 mars), f., bai
par URANO DE CARTIGNY (sfa) - Loir-et-Cher,
Mme CORALIE MOCERINO

VERY NICE GIRL bai 2009 ÉLEVÉE EN VENDEE -

M. FLORIAN GUERIN, M. ALAIN MALARD et Mme CHRISTINE MALARD

par DIAMANT DE SEMILLY (sfa) et INITIALE IXE (sfa)
par BURGGRAAF (DE) (holst) et UNIXE GIRL (sfa) par NARCOS II (sfa)

ISO 141 (15) **JSO** 6 **BSO** +25 (0,57) - Mise à la reproduction en 2011

2015 FIRE BALL, (14 juin), m., bai - BSO +25 (0,28)

par TOPINAMBOUR (NL) (kwpn) - Vendée,
M. FLORIAN GUERIN,
E.A.R.L. GUERIN ELEVAGE DE LA LANDE

FLYING STAR, (18 juin), m., bai - BSO +25 (0,28)

par TOPINAMBOUR (NL) (kwpn) - Vendée,
M. FLORIAN GUERIN,
E.A.R.L. GUERIN ELEVAGE DE LA LANDE

2016 Sans renseignement de TOPINAMBOUR (NL) (kwpn)

Sans renseignement de TOPINAMBOUR (NL) (kwpn)

VERY ONE bai f. 2009 ÉLEVÉE EN COTE-D'OR -

M. EMMANUEL DAURELLE

par IOWA (NL) (kwpn) et FOLIE DE SHAMROCK
par HAND IN GLOVE (US) (ps) et SAIDA D'ISIS (sfa)
par LION D'OR (aa)

Mise à la reproduction en 2012

2015 FULLA ONE, (26 mars), f., bai f. - BSO +9 (0,30)

par QUANTUM (DE) (holst) - Côte-d'Or,
Mme MICHELE DAURELLE

2016 Sans renseignement de TAXI DRIVER (sfa)

VERY WELL DREAM alezan 2009 ÉLEVÉE DANS LA MANCHE -

M. OLIVIER LECHAUGUETTE

par KASHMIR VAN'T SCHUTTERSCHO (BE) (sbs)
et GIN FIZZ OF LOVE (sfa) par ALCAMERA DE MOYON (sfa)
et RAVENELLE II (sfa) par COUNT IVOR (US) (ps)

ISO 106 (13) **BSO** +15 (0,53) - Mise à la reproduction en 2014

2015 FLIPPER DES FORETS, (7 août), m., alezan - BSO +19 (0,27)

par UP TO YOU (sfa) - Manche, M. FABRICE PARIS,
E.A.R.L. KME ELEVAGE ET SPORTS

VESPA DE LAUME alezan 2009 ÉLEVÉE DANS LA MANCHE -

G.A.E.C. DE L'AUMERAIE

par DOLLAR DU MURIER (sfa) et GAGNANTE DE LAUME (sfa)
par VAS Y DONC LONGANE (sfa) et VIVANDIERE JOYEUSE (sfa)
par BENROY (GB) (ps)

BSO +11 (0,40) - Mise à la reproduction en 2014

2015 FRESH DE LAUME, (19 mai), f., alezan - BSO +16 (0,31)

par VIGO D'ARSOUILLES (BE) (bwp) - Manche,
M. DENIS MOREL

2016 Sans renseignement de LAUTERBACH (DE) (old)

VESPER D'HAMMER bai 2009 ÉLEVÉE DANS L'OISE -

S.C.E.A. HARAS DE BOURSONNE

par ILLICO DE BATILLY (sfa) et EDEN DU ROZEL (sfa)
par PAPILLON ROUGE (sfa) et VESTALE DU ROZEL (sfa)
par NARCOS II (sfa)

Mise à la reproduction en 2012

2015 FASINATION ROUGE BOIS, (15 juin), f., bai - BSO +10 (0,25)

par GOYA CHATELET (sfa) - Indre-et-Loire,
M. GREGORY GRANDJEAN-DELIEGE

2016 Sans renseignement de GOYA CHATELET (sfa)

VESTA (BE) (bwp) bai f. 1998 ÉLEVÉE EN BELGIQUE - BWP numéro 175936 -

M. PAUL CLABOTS

par DARCO (BE) (bwp) et VELYA (oes) par APPLE KING (GB) (ps)
et LYON (oes) par HEROS (se)

ISO 139 (07) **JSO** 6 **BSO** +16 (0,63) - Mise à la reproduction en 2007

502

Les informations figurant dans ce volume sont fonction des données enregistrées dans les fichiers du SIRE à la date du 14 mars 2016

2008 UDERZO DE RANCE (sfa), h. -
ISO 133 (15) **JSO** 4 **BSO** +21 (0,57) par HASTINGS (sfa)
UPPYE DE RANCE (sfa), f. - ISO 139 (14) **JSO** 6 **BSO** +22 (0,57)
par HUPPYDAM DES HORTS (sfa)

2010 APPYDAME DE RANCE, f. - ISO 130 (15) **JSO** 5 **BSO** +21 (0,52)
par QUPPYDAM DES HORTS (sfa)

ATISTE DE RANCE, f. - ISO 121 (15) **BSO** +18 (0,52)

par QUPPYDAM DES HORTS (sfa)

AUDE DE RANCE, f. - ISO 127 (14) **JSO** 4 **BSO** +21 (0,51)

par QUPPYDAM DES HORTS (sfa)

2015 FIESTA DE RANCE, (11 juin), f., noipan - BSO +6 (0,24)

par HERITAGE FORTUNUS (DE) (han) - Manche,
M. ROLAND LE FUSTEC

VESTA DE L'AU bai 2009 ÉLEVÉE DANS LE PAS-DE-CALAIS -

ELEVAGE DE L'AU

par JAZZ BAND COURCELLE (sfa) et HELL WOOD (ac)

par HENAUD (aa) et ZELFA (ps) par PRINCE MELCHIOR (ps)

Mise à la reproduction en 2012

2015 FORTUNA DE L'AU, (9 juin), f., bai cl - BSO +14 (0,24)

par SMATCH DE BLONDEL (sfa) - Pas-de-Calais,
ELEVAGE DE L'AU

VESTA D'OUILLY bai f. 2009 ÉLEVÉE DANS LE CALVADOS -

Dr. Vét. ALEXANDRA LEBON et M. FRANCOIS XAVIER LEBON

par QUALITY TOUCH (DE) (old) et LESBOS D'OUILLY (sfa)

par LE TOT DE SEMILLY (sfa) et GARDENIA (DE) (han)

par GRAPHIT (han)

ISO 113 (15) **BSO** +18 (0,52) - Mise à la reproduction en 2015

2015 FORCET D'OUILLY, (4 juin), m., bai f. -

BSO +24 (0,38) **BCC** +8 (0,22) **BDR** +1 (0,23)

par DIAMANT DE SEMILLY (sfa) - Calvados,
Dr. Vét. ALEXANDRA LEBON, M. FRANCOIS XAVIER LEBON

2016 Sans renseignement de STENTHOR MORINDA (sfb)

Sans renseignement de STENTHOR MORINDA (sfb)

Sans renseignement de QUICKLY DE KREISKER (sfa)

Sans renseignement de QUICKLY DE KREISKER (sfa)

VEZEN DE SCELLON noipan 2009 ÉLEVÉE DANS L'EURE -

Mme SABINE LECOURT

par QUITE EASY (DE) (holst) et RIGEL DE SCELLON (aacr)

par JARNAC (sfa) et HEROIQUE LILY (*ac*) par DUC DE FERCE (ps)

BSO +5 (0,50) - Mise à la reproduction en 2014

2015 FIDIS DE SCELLON, (23 juin), f., bai - BSO +4 (0,28)

par KIGALI (NL) (kwpn) - Eure, Mme SABINE LECOURT

VIA MASSUERE (cs) gris 2009 ÉLEVÉE EN ILLE-ET-VILAINE -

M. BRUNO CHASSAING

par CALATO (DE) (holst) et IBERIA II (sfa)

par COR DE LA BRYERE (sfa) et ESTRELLA DEL DIA (sfa)

par GALOUBET A (sfa)

BSO +14 (0,49) - Mise à la reproduction en 2013

2015 FELICITA DE LA CENSE, (26 juillet), f., bai

par QUICKLY DE KREISKER (sfa) - Manche, M. MAX HAURI

2016 Sans renseignement de DOLLAR DELA PIERRE (sfa)

VIALOTTA D'ICK alezan 2009 ÉLEVÉE DANS LA MANCHE - STAL TOPS

et E.A.R.L. HARAS D'ICK

par DIAMANT DE SEMILLY (sfa) et PIA LOTTA (DE) (westf)

par PILOT (westf) et AKAZIE (westf) par AKITOS (ps)

ISO 115 (13) **JSO** 4 **BSO** +18 (0,52) - Mise à la reproduction en 2011

2015 FOREVER DK, (7 mai), f., alezan - BSO +19 (0,34)

par VIGO D'ARSOUILLES (BE) (bwp) - Eure,
E.A.R.L. HARAS D'ICK

2016 Sans renseignement de VIGO D'ARSOUILLES (BE) (bwp)

Sans renseignement de VIGO D'ARSOUILLES (BE) (bwp)

Sans renseignement de KANNAN (NL) (kwpn)

Sans renseignement de KANNAN (NL) (kwpn)

Sans renseignement de BY CEIRA D'ICK

Sans renseignement de BY CEIRA D'ICK

VIASTAR DU GERY bai 2009 ÉLEVÉE DANS LES DEUX-SEVRES -

M. DENIS GAUFFRETEAU

par SUNDERLAND (sfa) et HAISY (NL) (kwpn) par JASPER (kwpn)

et DAISY (kwpn) par NIMMERDOR (NL) (kwpn)

ISO 119 (15) **BSO** +10 (0,54) - Mise à la reproduction en 2013

2015 FUNDERLAND GERY, (22 mai), m., bai f. - BSO +11 (0,37)

par ILVIEN DES MIELLES (sfa) - Deux-Sèvres,
E.A.R.L. GAUFFRETEAU DENIS HARAS DU GERY

VICE VERSA MERZE bai 2009 ÉLEVÉE EN SAONE-ET-LOIRE -

M. JEAN-MICHEL MARTINOT

par FIDELIO DU DONJON et HARPE DE FLAVIGNY (sfa)

par LE CONDEEN (sfa) et SHIRLEY DU PLANT (sfa) par ELF III (sfa)

Mise à la reproduction en 2014

2015 FICTION MERZE, (8 juin), f., baimel

par ROMEO DE VILLARET (sfa) - Saône-et-Loire,
M. JEAN-MICHEL MARTINOT

VICK DE COURCEL alezan 2009 ÉLEVÉE DANS L'AUBE -

Mme MARIANNE SABATIER

par IBIS DE COURCEL (sfa) et KOLEA DU CHATEAU (sfa)
 par ALLEGRETO (sfa) et SOPHIE DU CHATEAU (sfa)
 par GALOUBET A (sfa)

ISO 137 (15) **JSO 6 BSO** +22 (0,56) - Mise à la reproduction en 2013

2014 EVER DE TURAN, (3 mai), f., bai -
 BSO +24 (0,39) BCC +11 (0,21) BDR +1 (0,23)
 par KANNAN (NL) (kwpn) - Pas-de-Calais,
 S.C.E.A. HARAS DE TURAN

2015 FANTASIA DE TURAN, (6 juillet), f., alezan -
 BSO +26 (0,39) BCC +6 (0,21)
 par DIAMANT DE SEMILLY (sfa) - Pas-de-Calais,
 S.C.E.A. HARAS DE TURAN

VICKVILLE (NL) (kwpn) noipan 2002 ÉLEVÉE AUX PAYS-BAS -

KWPN numéro 206542 - M. J. MAAT

par LANCELOT (DE) (kwpn) et INTERVILLE (kwpn)
 par RENVILLE (kwpn) et BOUGAINVILLE (kwpn)
 par RAMIRO (DE) (holst)

Mise à la reproduction en 2012

2015 FREYA DEL BRIGA, (28 avril), f., bai - BSO +10 (0,26)
 par GUEPARD DE BREKKA (sfa) - Pas-de-Calais,
 Mme GABY PERART

VICKY DE LA SARDA gris 2009 ÉLEVÉE DANS LES ARDENNES -

E.A.R.L. HOURLIER JEAN NOEL

par LUPICOR (NL) (kwpn) et GIPSY D'AVRIL (sfa)
 par LE TOT DE SEMILLY (sfa) et SLOW FOX (sfa) par FOL AVRIL (aa)
 Mise à la reproduction en 2012

2015 FLOWER DE LA SARDA, (5 juillet), f., alezan - BSO +21 (0,29)
 par POPSTAR LOZONNAIS (sfa) - Ardennes,
 E.A.R.L. HOURLIER JEAN NOEL

2016 Sans renseignement de CONTENDRO (DE) (holst)

VICOMTESSE DE GRANDRY bai 2009

ÉLEVÉE DANS LA MANCHE - Mme JOELLE ANGOT

par KALASKA DE SEMILLY (sfa) et MELISSA SILVA (sfa)
 par PRINCE D'INCOVILLE (sfa) et AURORE SILVA (sfa)
 par GAYSSIRE FLEURY NOREN (sfa)

ISO 104 (13) **BSO** +7 (0,56) - Mise à la reproduction en 2014

2015 FLEURDELYS DE GRANDRY, (4 juin), f., al fon -
 BSO +14 (0,28) par THAIS DE PEGASE (sfa) - Manche,
 Mme JOELLE ANGOT

2016 Sans renseignement de ANDIAMO SEMILLY

VICOMTESSE DU GERY noipan 2009

ÉLEVÉE DANS LES DEUX-SEVRES - M. DENIS GAUFFRETEAU

par ILVIEN DES MIELLES (sfa) et HAISSY (NL) (kwpn)
 par JASPER (kwpn) et DAISY (kwpn) par NIMMERDOR (NL) (kwpn)

ISO 107 (13) **BSO** +13 (0,55) - Mise à la reproduction en 2013

2015 FLEXIBLE GERY, (9 avril), m., bai f. -
 BSO +8 (0,38) BDR +3 (0,25) par PAMPHILE (sfa) -
 Deux-Sèvres,
 E.A.R.L. GAUFFRETEAU DENIS HARAS DU GERY

VICTOIRE DU PARK bai 2009 ÉLEVÉE EN INDRE-ET-LOIRE -

Mme CORINNE ACCARY

par SILVIO (DE) (old) et OLALA DU PARK (sfa)
 par QUIDAM DE REVEL (sfa) et GRIOTTE DU PARC (sfa)
 par PALESTRO II (sfa)

BSO +10 (0,45) - Mise à la reproduction en 2014

2015 FELINE DU PARK, (15 avril), f., bai -
 BSO +9 (0,35) BDR +2 (0,24) par LANDOR S (DE) (old) -
 Morbihan, Mme CORINNE ACCARY

2016 Sans renseignement de L'ARC DE TRIOMPHE (DE) (old)

VICTOIRE DU TERTRE bai 2009 ÉLEVÉE DANS L'ORNE -

M. XAVIER RICHARD

par DIAMANT DE SEMILLY (sfa) et HOTESSE DU THEIL (sfa)
 par IRAK E (sfa) et UNITE DU HEUP (sfa) par KING'S ROAD (ps)

ISO 136 (15) **JSO 6 BSO** +16 (0,56) - Mise à la reproduction en 2014

2015 FOR PLAYER DU TERTRE, (11 avril), m., bai - BSO +14 (0,21)
 par TORNESCH (NL) (kwpn) - Orne, M. XAVIER RICHARD

2016 Sans renseignement de ARMITAGES BOY (DE) (old)
 Sans renseignement de ARMITAGES BOY (DE) (old)
 Sans renseignement de CANTURO (DE) (holst)
 Sans renseignement de CANTURO (DE) (holst)

VICTOIRE DU VALDIEU bai 2009 ÉLEVÉE DANS L'ORNE -

M. JEAN ROUSTAN

par LANDO (DK) (dwb) et GALICE KERVEGAN (sfa)
 par SAPHIR ROUGE II (sfa) et TENVAL DE LIVINOT (sfa)
 par KISS ME D'FONTAINE (sfa) ou KAYACK (sfa)

ISO 114 (13) **JSO 4 BSO** +11 (0,53) - Mise à la reproduction en 2014

2015 FRANCE DU VALDIEU, (24 mai), f., bai -
 BSO +15 (0,38) BCC +2 (0,23) BDR +1 (0,25)
 par L'ARC DE TRIOMPHE (DE) (old) - Orne,
 M. JEROME ROUSTAN

2016 Sans renseignement de L'ARC DE TRIOMPHE (DE) (old)

VICTORY VALLEY (tf) bai 2009 ÉLEVÉE DANS LE CALVADOS -

M. JEAN-CLAUDE LETONDEUR

par KITKO (tf) et MINOUCHE DE MESLAY (tf) par JET DU VIVIER (tf)
 et BAVIERE DE MESLAY (tf) par JANUS DE CRILLE (tf)

Mise à la reproduction en 2014

2015 FOX TROT D'AIREL, (1 mai), m., alezan
 par URANO DE CARTIGNY (sfa) - Manche,
 G.A.E.C. DE LA PRINCERIE

2016 Sans renseignement de L'ARC DE TRIOMPHE (DE) (old)

VIDALIA FLORA bai 2009 ÉLEVÉE DANS L'ESSONNE -

Mme FREDERIQUE SEBE

par CAMPO FLAMINGO Z (BE) (z) et FLORA GRAVERIE (sfa)
 par ATTILA III (IT) (sfa) et QUICHE MARY (sfa) par FEND L'AIR (sfa)

ISO 104 (13) **BSO** +2 (0,49) - Mise à la reproduction en 2014

2015 FAIS PAS CI FLORA, (24 mars), m., bai - BSO +1 (0,36)
 par CAP DE B'NEVILLE (sfa) - Ille-et-Vilaine,
 Mme CORALIE SEBE

2016 Sans renseignement de TAQUIN DE L'EXTASE (sfa)

VIDEALLE DU PARC bai 2009 ÉLEVÉE DANS LE CALVADOS -

M. JEAN-PAUL MARTINE

par IDEAL DE LA LOGE (sfa) et DELUREE DU PARC (sfa)
 par HOSPODAR (sfa) et QUINOLA DU PARC (sfa)
 par EMIR DU MESNIL (sfa)

BSO +6 (0,40) - Mise à la reproduction en 2012

2015 FAMILY DU PARC, (2 mars), f., bai - BSO +13 (0,33)
 par QUALITY TOUCH (DE) (old) - Calvados,
 M. JEAN-PAUL MARTINE

2016 Sans renseignement de ROCK'N ROLL SEMILLY (sfa)

VIDISHA D'ALISON alezan 2009 ÉLEVÉE DANS LA SARTHE -

Mme ANNICK CHRISTIAN

par JARNAC (sfa) et FOR LIFE HERO (BE) (bwp)
 par FOR PLEASURE (DE) (han) et RAGANCE HERO (BE) (sbs)
 par JARNAC DE LA BONNETTE (sbs)

Mise à la reproduction en 2014

2015 FAST AND DEVIL, (23 mai), m., bai - BSO +18 (0,28)
 par CON AIR (DE) (holst) - Rhône,
 S.A.R.L. LES ECURIES DE CIRCE

VIENA D'AUBIGNY bai 2009 ÉLEVÉE DANS LA LOIRE -

Dr. Vét. PIERRE VALETTE

par NOTRESTAR DELA NUTRIA (MX) (sfa)
 et SI GRACIEUSE ARDENTE (sfa) par QUIDAM DE REVEL (sfa)
 et OLGA ARDENTE (sfa) par FLIPPER D'ELLE (sfa)

ISO 107 (14) **BSO** +22 (0,52) - Mise à la reproduction en 2011

2015 FLAMBEAU D'AUBIGNY, (22 juin), m., alezan - BSO +21 (0,29)
 par CANABIS Z (DE) (holst) - Loire, Dr. Vét. PIERRE VALETTE

FOUDRE D'AUBIGNY, (1 avril), f., bai - BSO +14 (0,37)
 par OPIUM DE TALMA (sfa) - Loire, Dr. Vét. PIERRE VALETTE

2016 Sans renseignement de URANO DE CARTIGNY (sfa)

VIEW OF SEMILLY bai f. 2009 ÉLEVÉE DANS LA MANCHE -

S.C.E.A. LEVALLOIS RICHARD

par DIAMANT DE SEMILLY (sfa) et VISION DE LIGNY (BE) (sbs)
 par CANTURO (DE) (holst) et WANDA (DE) (han)
 par WATZMANN (han)

Mise à la reproduction en 2013

2015 FEEL THE WIND SEMILLY, (26 mai), m., bai -
 BSO +23 (0,33) BCC +17 (0,23) BDR +7 (0,26)
 par KANNAN (NL) (kwpn) - Manche, M. RICHARD LEVALLOIS

2016 Sans renseignement de WINDOWS VH COSTERSVELD (BE) (bwp)

VIGIE DE MONTAIGU bai 2009 ÉLEVÉE DANS LA MANCHE -

M. HENRI PICQUENOT et M. JEAN-CLAUDE PICQUENOT

par QUARTZ ADELHEID Z (BE) (z) et FANY DE MONTAIGU (sfa)
 par SHALIMAN DU THOT (sfa) et ORGIE (sfa) par HADJ A (aa)

BSO +5 (0,46) - Mise à la reproduction en 2014

2015 FELINE ALMADIES, (2 mai), f., alezan - BSO +15 (0,35)
 par OGRION DES CHAMPS (sfa) - Manche,
 S.C.E.A. DES ALMADIES

2016 Sans renseignement de NORMAN PRE NOIR (sfa)

VIGIE DU PHARE bai 2009 ÉLEVÉE DANS LA MANCHE -

M. OLIVIER BROHIER

par OLALA DE BUISSY (sfa) et QUEEN DU PHARE (sfa)
 par KANNAN (NL) (kwpn) et FLUTE ENCHANTEE (sfa)
 par LIEU DE RAMPAN (sfa)

Mise à la reproduction en 2011

2015 FAR WEST DU PHARE, (29 juin), m., alezan - BSO +23 (0,29)
par NERVOSO (sfa) - Manche, M. OLIVIER BROHIER

2016 Sans renseignement de CATCHAR MAIL

VIJKA DU MOURIEZ bai 2009 ÉLEVÉE DANS LE PAS-DE-CALAIS -
E.A.R.L. DRIEUX JEAN

par ROSIRE (sfa) et ALPHEE DU GAY (sfa) par JOYAU D'OR A (sfa)
et JENNY (sfa) par DON JUAN (sfa)

BSO +1 (0,40) - Mise à la reproduction en 2012

2015 FENOMENE DE L'ARON, (7 mai), m., alezan - BSO +12 (0,32)
par PANAMA TAME (sfa) - Nièvre, Mme ELODIE MILLAVAUD

2016 Sans renseignement de CHACCO ROUGE (DE) (old)

VIKIE MOUCHE bai 2009 ÉLEVÉE DANS LA MANCHE -
G.A.E.C. MOUCHE

par DIAMANT DE SEMILLY (sfa) et MELISSA MOUCHE (sfa)
par VERDI (sfa) et VESTA DES PLAINE (sfa) par IN CHALA A (sfa)

BSO +18 (0,40) - Mise à la reproduction en 2012

2015 FLY MOUCHE, (5 mai), m., alezan - BSO +15 (0,26)
par JAH'S DIAMANT (BE) (sfa) - Manche, G.A.E.C. MOUCHE

2016 Sans renseignement de OSIRIS D'ORION (sfa)

VILLENY bai 2009 ÉLEVÉE DANS L'INDRE - M. MICHEL EMERIC BODARD
par FAVORITAS (LT) (oes) et HERMINE DU MURIER (sfa)
par BUXOM DU MURIER (sfa) et OPALINE DU LIBAN (sfa)
par STARTER (sfa)

ISO 101 (14) - Mise à la reproduction en 2014

2015 FIFTY SHADES OF GREY, (22 mars), m., alezan -
BSO +9 (0,33) par HUPPYDAM DES HORTS (sfa) - Indre,
M. MICHEL EMERIC BODARD

VINEA DORCEL baicier 2009 ÉLEVÉE DANS LE TARN -
M. REGIS MALZAC et M. ERIC LEVALLOIS

par DIAMANT DE SEMILLY (sfa) et QUINEA DORCEL (sfa)
par BURGGRAAF (DE) (holst) et HALTEA DORCEL (sfa)

par LE TOT DE SEMILLY (sfa)

Mise à la reproduction en 2011

2015 FINEO DORCEL, (21 avril), m., bai -
BSO +21 (0,32) BDR +8 (0,23) par CONTENDRO (DE) (holst) -
Calvados, M. ERIC LEVALLOIS, M. REGIS MALZAC

2016 Sans renseignement de TORNESCH (NL) (kwpn)

VINIVINCI DU VAL DU GEER (BE) (wp) noipan 1998 -
BWP numéro 176659 - M. JACQUES GHUYSENS

par FLAMENCO DESEMILLY (sfa)
et NIAGARA DU VAL DU GEER (oes) par SKIPPY II (sfa)
et GALA DU VAL DU GEER (oes) par GARDEOFFIZIER (DE) (han)

ISO 144 (07) **BSO** +12 (0,56) - Mise à la reproduction en 2014

2015 FENDRO ONE, (9 avril), m., noipan - BSO +17 (0,36)
par CONTENDRO (DE) (holst) - Eure, Mme CATHY NYSSSEN

2016 Sans renseignement de VAGABOND DE LA POMME (BE) (sbs)

VIOLA (NL) (kwpn) alezan 2002 ÉLEVÉE AUX PAYS-BAS -

KWPN numéro 207130 - M. H.H.M. DENEER

par RIVERMAN (NL) (kwpn) et PAOLA (kwpn)

par C INDOCTRO (DE) (holst) et DAOLA (oes)

par WELLINGTON (NL) (kwpn)

ISO 118 (09) **BSO** +7 (0,49) - Mise à la reproduction en 2011

2015 FUEGO DE MOUILLOIR, (1 juillet), m., alezan - BSO +14 (0,34)
par VIGO D'ARSOUILLES (BE) (bwp) - Pas-de-Calais,
M. PHILIPPE DEMARQUILLY

VIOLA DES FORETS bai 2009 ÉLEVÉE DANS LA MANCHE -

M. FABRICE PARIS et M. GUY PARIS

par ORLANDO (BE) (bwp) et LAVANDE DES FORETS (sfa)

par LE TOT DE SEMILLY (sfa) et GRACE DES FORETS (sfa)

par PAPILLON ROUGE (sfa)

ISO 130 (14) **JSO** 5 **BSO** +21 (0,56) - Mise à la reproduction en 2013

2015 FIESTA DES FORETS, (7 juin), f., bai - BSO +19 (0,29)
par MAJOR DE COQUERIE (sfa) - Manche, M. FABRICE PARIS,
E.A.R.L. KME ELEVAGE ET SPORTS

VIOLA VAN DE RILRO (BE) (bwp) baipie 1998

ÉLEVÉE EN BELGIQUE - BWP numéro 176412 - M. JOZEF TASTENOE

par LIMBO (NL) (kwpn) et ESCARMEN (bwp)

par LORD GOTTHARD (han) et SCARMEN (sfa) par GAGNE SI PEU

BSO +6 (0,46) - Mise à la reproduction en 2004

2007 TROUBADOUR D'AUREL (sfb), m. - ISO 133 (14) BSO +8 (0,51)
par AIGLON ROUGE (sfa) - Etalon

2008 USHUAIA D'AUREL (sfb), f. - ISO 123 (15) BSO +12 (0,55)
par NARTAGO (sfa)

2009 VANILLINE D'AUREL, f. - ISO 125 (15) BSO +12 (0,55)
par KALASKA DE SEMILLY (sfa)

2015 FOREST D'AUREL, (8 mai), m., bai -
BSO +16 (0,36) BCC +7 (0,21) BDR +4 (0,24)

par KANNAN (NL) (kwpn) - Eure-et-Loir,
M. S.C.E.A. AUREL/HAPPY HORSE

2016 Sans renseignement de NERVOSO (sfa)

VIOLETTE DE L'ARTOIS bai 2009

ÉLEVÉE DANS LE PAS-DE-CALAIS - M. ANDRE GUIARD

par HELIOS DE LA COUR II (sfa) et AMITIE DU PARC (sfa)

par HOSPODAR (sfa) et LIBERTE DU PARC (sfa) par MEXICO (sfa)

Mise à la reproduction en 2011

2015 FIDELE DE L'ARTOIS, (5 juillet), f., alezan -
BSO +5 (0,31) BDR +3 (0,22) par SILVIO (DE) (old) -
Pas-de-Calais, M. ANDRE GUIARD

VIOLETTE DES AJONCS alezan 2009 ÉLEVÉE DANS LA MANCHE -
M. BRUNO PAYSANT

par APACHE D'ADRIERS (sfa) et QUENOTE DES AJONCS (sfa)

par QREDO DE PAULSTRA (sfa) et CRAKOVIE DES FORGE (sfa)

par INCITATUS (sfa)

Mise à la reproduction en 2013

2015 FARES DES AJONCS, (25 mai), m., bai -
BSO +8 (0,32) BDR +1 (0,21)

par QUINOTO BOIS MARGOT (sfb) - Manche,

M. BRUNO PAYSANT

2016 Sans renseignement de DANDY DU PLAPE (sfa)

VIOLINE (creme) creme 2009 ÉLEVÉE NON COMMUNIQUE

Mise à la reproduction en 2014

2015 FOREVEURE, (28 mai), f., isabel par ULHAN DU TEMPLE -
Haute-Saône, M. DENIS SALVADOR

VIRGINIA (NL) (kwpn) bai 2002 ÉLEVÉE AUX PAYS-BAS -

KWPN numéro 201689 - M. F. VAN DEN NIEUWELAAR

par OKLUND (kwpn) et RAPARDIE (kwpn) par IROKO (kwpn)

et KUPARDIE (kwpn) par VOLTAIRE (DE) (han)

Mise à la reproduction en 2013

2015 FIREFLY DU MYSTERE, (1 mai), f., bai - BSO +11 (0,27)
par ARKO (DE) (old) - Puy-de-Dôme, Mme LUCIE LELONG

2016 Sans renseignement de WINDOWS VH COSTERSVELD (BE)
(bwp)

VIRGULE DE BEAUDE al bru 2009 ÉLEVÉE DANS LA MANCHE -

M. REMI LANGLOIS et Mme CHANTAL LANGLOIS DELAROCQUE

par LANDO (DK) (dwb) et INFO DE BEAUDE (sfa)

par URLEVEN PIRONNIERE (sfa) et ENERGIE DE BEAUDE (sfa)

par ROSIRE (sfa)

Mise à la reproduction en 2014

2015 FUTUR DE BEAUDE, (14 mai), m., al fon - BSO +15 (0,25)
par TRESOR (BE) (bwp) - Manche, M. REMI LANGLOIS,
Mme CHANTAL LANGLOIS DELAROCQUE

2016 Sans renseignement de ASCOT DES IFS

VIRIDIANA AR PARK bai f. 2009 ÉLEVÉE DANS LE FINISTERE -

S.C.E.A. HARAS DE DOUR AR PARK

par JAGUAR MAIL (sfa) et MUSIDORA AR PARK (sfa)

par PAPILLON ROUGE (sfa) et SPONTANEE (sfa)

par MUGUET DU MANOIR (sfa)

BSO +12 (0,40) - Mise à la reproduction en 2012

2013 D'UNE ILE DE BATZ, (25 février), f., noipan - BSO +14 (0,32)
par AIR JORDAN (DE) (old) - Finistère,
Mme NADEGE PRIGENT

2016 Sans renseignement de VIVALDI DU SEIGNEUR (BE) (sbs)

VIRKA DE VERT alezan 2009 ÉLEVÉE DANS LA MARNE -

M. ALAIN RAVILLON

par NEWTON DE KREISKER (sfa) et NAUZIKAA (sfa)

par ROX DE LA TOUCHE (sfa) et DEMIE LUNE (sfa)

par QUIDAM DE REVEL (sfa)

Mise à la reproduction en 2013

2015 FOLIE D HAGULJU, (1 juin), f., bai - BSO +18 (0,28)
par CON AIR (DE) (holst) - Aube, M. HARRY PAISANT

VIS TA VIE DES FORETS alezan 2009 ÉLEVÉE DANS LA MANCHE -

S.C.E.A. PARIS

par OGANO SITE (BE) (sbs) et SI BELLE DES FORETS (sfb)

par QUAPRICE BOIMARGOT QUINCY (DE) (holst)

et LICORNE DES FORETS (sfa) par VOLTAIRE (DE) (han)

Mise à la reproduction en 2011

2012 CUMBIA DES FORETS, (21 mai), m., bai - BSO +22 (0,33)

par UNTOUCHABLE M (NL) (kwpn) - Manche,

M. FABRICE PARIS, M. GUY PARIS

2016 Sans renseignement de UN DIAMANT DES FORETS (sfa)

VISTA DE LA FEUILLEE bai f. 2009

ÉLEVÉE DANS LES COTES D'ARMOR - M. MAXIME JOUET

par LANDOR S (DE) (old) et QUEENCESS DE PERHET (sfa)

par DIAMANT DE SEMILLY (sfa) et UTICA DU PUIITS (sfa)

par MUGUET DU MANOIR (sfa)

Mise à la reproduction en 2012

2015 FIRST DE PERHET, (22 juin), m., baicier
par BISQUET BALOU C VD MISPEL (DE) (hdl) - Côtes-d'Armor,
M. MAXIME JOUET, M. PIERRICK ROPERT

2016 Sans renseignement de VAGABOND DE LA POMME (BE) (sbs)

VITA DE BETTEGNEY bai f. 2009 ÉLEVÉE DANS LES VOSGES -

M. JEAN-PIERRE DIDELOT

par QUITE EASY (DE) (holst) et LIBERTY DE BETTEGNEY (sfa)

par ROSIRE (sfa) et URSULA DU VAL (sfa)

par LORD ROUSSETIERE (sfa)

Mise à la reproduction en 2012

2015 FOLIE DE BETTEGNEY, (14 avril), f., alezan - BSO +7 (0,21)

par CARTOON Z (BE) (z) - Vosges, M. JEAN-PIERRE DIDELOT

2016 Sans renseignement de REBOZO LA SILLA (MX) (cdm)

VITA DE KERGANÉ alezan 2009 ÉLEVÉE DANS LE MORBIHAN -

M. LOUIS MENIER

par COR DE HUS (DE) (old) et SAHBA DE KERGANÉ (sfa)

par GOLD DE BECOURT (sfa) et GUAPA DE BANVILLE (sfa)

par ARPEGE PIERREVILLE (sfa)

ISO 127 (15) BSO +15 (0,53) - Mise à la reproduction en 2011**2015 FANCY DE KERGANÉ**, (6 mai), m., bai - BSO +18 (0,22)

par BERDENN DE KERGANÉ - Morbihan,

S.C.E.A. DE KERGANÉ, Mme SANDRINE GALLOU

FANUATOU DE KERGANÉ, (2 mars), m., bai - BSO +18 (0,22)

par BERDENN DE KERGANÉ - Morbihan,

S.C.E.A. DE KERGANÉ

VITA DOLCE D'ARGENCES bai 2009

ÉLEVÉE DANS LA MANCHE - M. PHILIPPE LECARDONNEL

par ORLANDO (BE) (bwp) et CADENCE MANCIAISE (sfa)

par ROY DE VERGOIGNAN (ac) et UVEE MANCIAISE (sfa)

par URIEL (sfa)

Mise à la reproduction en 2013

2015 FOX TROT D'ARGENCES, (16 avril), m., bai - BSO +14 (0,25)

par TIENANMEN D'ARGENCES (sfa) - Oise,

S.C.E.A. ECURIE LAMBERT

2016 Sans renseignement de TIENANMEN D'ARGENCES (sfa)

VITA DU SOLEIL noir 2009 ÉLEVÉE DANS LA NIEVRE -

Mme MARIANNE EICHENBERGER

par LE TOT DE SEMILLY (sfa) et IRLANDE (sfa)

par PAPILLON ROUGE (sfa) et QUILOA (sfa) par URIEL (sfa)

BSO +12 (0,40) - Mise à la reproduction en 2013**2015 FIERTE DES BOIS**, (28 juin), f., bai -

BSO +17 (0,33) BCC +8 (0,20) par IOLISCO DE QUINHON (sfa) -

Saône-et-Loire, Mme LORINE DELONGUY

VITALIA DU JARDIN bai 2009 ÉLEVÉE EN MEURTHE-ET-MOSELLE -

M. NICOLAS PARGON

par NIDOR PLATIERE (sfa) et JALOUSIE DU JARDIN (sfa)

par SUBIS (NL) (sfa) et STAR DU JARDIN (sfa)

par JOUE DU METZ (sfa)

Mise à la reproduction en 2012

2015 FLAMENCO DU JARDIN, (12 mai), m., gris - BSO +13 (0,31)

par PRESIDENT (NL) (kwpn) - Meurthe-et-Moselle,

M. NICOLAS PARGON

2016 Sans renseignement de FANGO IN BLUE (aa)

VITALITE DE RIVERLAND bai 2009 ÉLEVÉE EN CHARENTE -

S.C.E.A. RIVERLAND

par LUX Z (DE) (han) et OCTAVY (sfa) par DIAMANT DE SEMILLY (sfa)

et BEBE DU CHATEAU (sfa) par GRAND VENEUR (sfa)

Mise à la reproduction en 2013

2015 FOUDRE DE RIVERLAND, (25 avril), f., bai - BSO +19 (0,29)

par CON AIR (DE) (holst) - Charente, S.C.E.A. RIVERLAND

2016 Sans renseignement de VAGABOND DE LA POMME (BE) (sbs)

VITAMINE DES MOTTES (aes) alezan 2009

ÉLEVÉE DANS LE CALVADOS - M. JOSE DEVAUX

par CUM LAUDE VAN'T GOOVAHOF (BE) (bwp) et ALPA (sfa)

par QUIDAM DE REVEL (sfa) et KALIAND par THAILAND (*aa*)

Mise à la reproduction en 2014

2015 FINLAY DES MOTTES, (20 avril), m., bai f. - BSO +7 (0,23)

par QUIROS DU PAS (sft) - Calvados, M. JOSE DEVAUX

VITEA DE KREISKER bai f. 2009 ÉLEVÉE DANS LE FINISTÈRE -

M. GUILLAUME ANSQUER et Mile NATHALIE TROMEUR

par L'ARC DE TRIOMPHE (DE) (old) et DIM UP (sfa)

par QUIDAM DE REVEL (sfa) et FRANCILIA DE VER (sfa)

par FRANCILIUS (ps)

BSO +9 (0,52) - Mise à la reproduction en 2014**2015 FALISKO DE L'ARCA**, (7 mai), m., al bru - BSO +15 (0,28)

par KAPITOL D'ARGONNE (sfa) - Loir-et-Cher,

M. BENOIT JANVIER, Mme FABIENNE JANVIER

VITTORIA DI TAI bai f. 2009 ÉLEVÉE EN GIRONDE -

Mme MAITE LENORMAND et M. PHILIPPE MALLENEC

par L'ARC DE TRIOMPHE (DE) (old)

et TAI DI SAN PATRIGNANO (IT) (si) par LE TOT DE SEMILLY (sfa)

et SAN PATRIGNANO WEIHAIWEJ (oes)

par WESTMINSTER (DE) (han)

BSO +7 (0,56) - Mise à la reproduction en 2012**2015 FRIMOUSSE DE CONQUES**, (4 juillet), f., bai - BSO +5 (0,29)

par KIGALI (NL) (kwpn) - Gironde,

S.A.S. HARAS DE CONQUES

VIVA DE BREMOY alezan 2009 ÉLEVÉE DANS LE CALVADOS -

M. HUBERT JEHANNE et Mme ODILE JEHANNE

par ILVIEN DES MIELLES (sfa) et FARANDOLE D'ELLE (sfa)

par REVE D'ELLE (sfa) et OPALINE D'ELLE (sfa) par URIEL (sfa)

BSO +5 (0,54) - Mise à la reproduction en 2014**2015 FIGA DE BREMOY**, (10 avril), f., alezan - BSO +13 (0,35)

par VIGO D'ARSOUILLES (BE) (bwp) - Calvados,

M. HUBERT JEHANNE, Mme ODILE JEHANNE

2016 Sans renseignement de TODT UN PRINCE (sfa)

VIVA MINOTAIS gr fon 2009 ÉLEVÉE DANS LES COTES D'ARMOR -

M. DIDIER LE MOINE

par CRUSADOR (DE) (holst) et MA CAROTTE D'ARGENCES (sfa)

par GALOUBET A (sfa) et CIGOGNE (aa) par FALBALA (aa)

Mise à la reproduction en 2013

2015 FLY MINOTAIS, (15 juin), m., gris

par HERITAGE FORTUNUS (DE) (han) - Côtes-d'Armor,

M. DIDIER LE MOINE, Mme CELINE LEMOINE

2016 Sans renseignement de UNIVERS D'OR

VIVA RAVEL bai 2009 ÉLEVÉE DANS LE CALVADOS -

Mme PRISCILLA POTTIER GLASER et M. JEAN-NOEL POTTIER

par QUITE EASY (DE) (holst) et MORNING DE RAVEL (sfa)

par LE TOT DE SEMILLY (sfa) et UT DE RAVEL (sfa)

par JOYAU D'OR A (sfa)

BSO +4 (0,48) - Mise à la reproduction en 2014**2015 FESTINA QUEEN**, (13 mai), f., bai -

BSO +13 (0,34) BDR +9 (0,23) par CONTENDRO (DE) (holst) -

Manche, Mme SONIA FATZER

VIVALADY NOUVOLIEU bai 2009

ÉLEVÉE EN MEURTHE-ET-MOSELLE - Mme ELIANE GASPARD

par ORPHEE DE NANTUEL (sfa) et KIADY NOUVOLIEU (sfa)

par EFLE DE B'NEVILLE (sfa) et LADY DE LA HART (sfa)

par DUC DE THURIN (sfa)

Mise à la reproduction en 2011

2015 FATAL NOUVOLIEU, (24 mai), m., alezan - BSO +18 (0,23)

par CASALL DE FUYSSIEUX Z (BE) (z) - Meurthe-et-Moselle,

Mme EDITH AUBRY

2016 Sans renseignement de OPIUM DE TALMA (sfa)

VIVALAVIE bai 2009 ÉLEVÉE DANS LE NORD - M. RAOUL DESCHILDRE

par COL CANTO (sfa) et SERENADE D'AMOUR

par L'ARC DE TRIOMPHE (DE) (old) et FOREVER FAMOUS (US) (ps)

par SUNSHINE FOREVER (US) (ps)

ISO 125 (15) BSO +11 (0,55) - Mise à la reproduction en 2011**2015 FRIANDISE D'AMOUR**, (14 avril), f., gris - BSO +19 (0,36)

par WINDOWS VH COSTERSVELD (BE) (bwp) - Nord,

M. RAOUL DESCHILDRE

FRIMOUSSE D'AMOUR, (17 mai), m., bai f. - BSO +19 (0,36)

par WINDOWS VH COSTERSVELD (BE) (bwp) - Nord,

M. RAOUL DESCHILDRE

2016 Sans renseignement de WINDOWS VH COSTERSVELD (BE)

(bwp)

Sans renseignement de WINDOWS VH COSTERSVELD (BE)

(bwp)

VIVAMARIA D'ARGENCES (aacr) bai 2009

ÉLEVÉE DANS LA MANCHE - M. PHILIPPE LECARDONNEL

par QUICK STAR (sfa) et JENNIFER D'ANGLIN (aa)

par QUATAR DE PLAPE (aa) et OMBRIE DU CHATEAU (aa)

par RIO NEGRO (aa)

ISO 132 (15) JSO 5 BSO +21 (0,58) - Mise à la reproduction en 2013**2014 ENVOLEMOI D'ARGENCES**, (26 juin), m., bai - BSO +22 (0,29)

par TIENANMEN D'ARGENCES (sfa) - Manche,

M. PHILIPPE LECARDONNEL

VIVE D'AMOUR alezan 2009 ÉLEVÉE DANS LE BAS-RHIN -

S.A.R.L. WERLY HORSE TEAM

par LIVE DU THEIL (sfa) et PERLE DE CHEVREL (sfa)

par JADE DE L'ABBAYE (aa) et VIVE D'ISIGNY (sfa)

par LE SARTILLAIS (sfa)

Mise à la reproduction en 2014

2015 FRIMEUSE D'AMOUR, (16 mai), f., rouan

par MERCREDI DE MARS (sfa) - Vosges,

S.A.R.L. WERLY HORSE TEAM

2016 Sans renseignement de MERCREDI DE MARS (sfa)

VIVE DE LA CENSE bai 2009 ÉLEVÉE DANS LA MANCHE -

M. MAX HAURI

par DJALISCO DU GUET (sfa) et ULEA DE BAUSSY (sfa)

par MUGUET DU MANOIR (sfa) et LAIKA DE BAUSSY (sfa)

par NANKIN (sfa)

Mise à la reproduction en 2011

2015 FREESTYL DE LA CENSE, (2 juin), m., bai
par CANTURO (DE) (holst) - Manche, M. MAX HAURI

VIVE MARCOS DU PRE bai 2009 ÉLEVÉE DANS LE CALVADOS -
M. SEBASTIEN LAFORGE

par NARCOS II (sfa) et QUELLE NUIT DU PRE (sfa)
par CALVARO (DE) (holst) et BEAUTIFUL II (sfa) par KESSEL II (sfa)
Mise à la reproduction en 2012

2014 ELITE DU PRE, (17 avril), f., bai - BSO +10 (0,33)
par ESTEREL DES BOIS (sfa) - Calvados,
M. SEBASTIEN LAFORGE

2015 FARANDOLE DU PRE, (21 avril), f., bai - BSO +9 (0,23)
par VEGAS DU THOT - Calvados, M. SEBASTIEN LAFORGE

2016 Sans renseignement de URANO DE CARTIGNY (sfa)

VIVERLY DU BARSAC alezan 2009

ÉLEVÉE DANS LE PUY-DE-DOME - Mme CATHERINE RABOTOT et
M. OLIVIER RABOTOT

par FIDELIO DU THOT (sfa) et JAVANA DE MAUZUN (tf)
par PYTHAGORAS (tf) et AURORE D'ESTREES (tf) par KEPI VERT (tf)
Mise à la reproduction en 2012

2015 FIDJI DU BARSAC, (16 mars), f., bai - BSO +9 (0,21)
par ADIAMOOD DE L'ABBAYE - Puy-de-Dôme,
Mme CATHERINE RABOTOT, M. OLIVIER RABOTOT

2016 Sans renseignement de QUEBRACHO SEMILLY (sfa)

VIVI D'ARGENCES bai 2009 ÉLEVÉE DANS LA MANCHE -

M. PHILIPPE LECARDONNEL

par QUIDAM DE REVEL (sfa) et DAHLIA MANCIAISE (sfa)
par SCHERIF D'ELLE (sfa) et UVEE MANCIAISE (sfa) par URIEL (sfa)
BSO +15 (0,42) - Mise à la reproduction en 2012

2015 FOLIEDOUCÉ D'ARGENCES, (25 juin), f., bai - BSO +19 (0,25)
par TYCOON D'ARGENCES (sfa) - Oise,
S.C.E.A. ECURIE LAMBERT

2016 Sans renseignement de TYCOON D'ARGENCES (sfa)

VIVIDLY DID GAVOT alezan 2009 ÉLEVÉE EN HAUTE-SAVOIE -

Mme INGRID LALANDE

par DIAMS DU GRASSET (sfa) et DIDI DU SAPIN (sfa)
par TENOR DE LA COUR (sfa) et SAMBA DU SAPIN (sfa)
par NARCOS II (sfa)

BSO +11 (0,50) - Mise à la reproduction en 2014

2015 FROU FROU VIDI GAVOT, (22 mars), f., bai -
BSO +18 (0,37) BCC +11 (0,21) BDR +3 (0,25)
par KANNAN (NL) (kwpn) - Haute-Savoie,
Mme INGRID LALANDE

2016 Sans renseignement de KANNAN (NL) (kwpn)

V'LA LASOURISDU SALOZ bai 2009 ÉLEVÉE DANS L'AIN -

Mme MICHELE CROZIER

par CONTROE (DE) (holst) et LIBERTEE DU SALOZ (sfa)
par CINQ SOUS II (sfa) et GENIFER DU SALOZ (sfa)
par ALME DU THEIL (sfa)

Mise à la reproduction en 2012

2015 FANTOMAS DU SALOZ, (20 mars), m., bai - BSO +12 (0,24)
par MALOUBET DE PLEVILLE (sfa) - Ain,
Mme MICHELE CROZIER

VODKA DE MARIIGNY bai 2009 ÉLEVÉE EN COTE-D'OR -

M. GERARD KONCZEWSKI et Mme MARIE KONCZEWSKI

par CONTROE (DE) (holst) et FIONIE D'ISIGNY (sfa)
par SUNDERLAND (sfa) et ACONIERE D'ISIGNY (sfa) par IRAK E (sfa)
Mise à la reproduction en 2012

2015 FANCY DE MARIIGNY, (2 avril), f., noir - BSO +12 (0,32)
par UTRILLO VD HEFFINCK (BE) (bwp) - Côte-d'Or,
M. GERARD KONCZEWSKI, Mme MARIE KONCZEWSKI

2016 Sans renseignement de MALITO DE REVE (BE) (sfa)

VODKA DES FORETS bai f. 2009 ÉLEVÉE DANS LA MANCHE -

M. FABRICE PARIS et M. GUY PARIS

par LUPICOR (NL) (kwpn) et OLYMPIQUE DES FORETS (sfa)
par ROSIRE (sfa) et JUNTE DES FORETS (sfa)
par SUPER DE BOURRIERE (sfa)

ISO 138 (15) **JSO** 6 **BSO** +26 (0,58) - Mise à la reproduction en 2011

2012 CLUBBER DES FORETS, (1 juin), m., alezan - BSO +27 (0,34)
par QUAMIKASE DES FORETS (sfa) - Manche,
M. FABRICE PARIS

2016 Sans renseignement de CICERO Z (BE) (z)
Sans renseignement de CICERO Z (BE) (z)

VODKA DU PLESSIS bai 2009 ÉLEVÉE DANS LE CALVADOS -

M. ANDRE CHENU et Mme ANNICK CHENU

par LAUTERBACH (DE) (old) et FLORE DU PLESSIS II (sfa)
par PALESTRO II (sfa) et BOURREE (sfa) par NICKEL (*aa*)
BSO +19 (0,40) - Mise à la reproduction en 2013

2015 FOXY DU PLESSIS, (30 mars), m., alezan - BSO +19 (0,34)
par PADOCK DU PLESSIS (sfa) - Calvados, M. ANDRE CHENU,
Mme ANNICK CHENU

2016 Sans renseignement de ELDORADO DE HUS (NL) (kwpn)

VOICE AND VEGA al bru 2009 ÉLEVÉE DANS LE CALVADOS -

Mme CLEMENCE LAFARGUE

par DONALD ROUGE II (sfa) et ELIANE DE KERSER (sfa)
par SAPHIR ROUGE II (sfa) et URANIE ROUGE (sfa)
par NATIF DE CORDAY (sfa)

Mise à la reproduction en 2014

2015 FELINE DE MACHLO, (5 juin), f., bai
par EFLE DE B'NEVILLE (sfa) - Essonne,
Mme ANNE-SOPHIE MONDESIR

VOIS LASTAR DE BUISSY bai 2009 ÉLEVÉE EN CORREZE -

Mme CENDRINE DUTRAIT

par CLINTON (DE) (holst) et BANUELA DU RUERE par GAVERDI (ac)
et MOON KISS (sfa) par VICOMTE GRANDIEUX (sfa)

BSO +10 (0,40) - Mise à la reproduction en 2011

2015 FANTAISIE D'PEUPLIERS, (29 mai), f., bai f. -
BSO +18 (0,35) BCC +11 (0,22) BDR +2 (0,24)
par KANNAN (NL) (kwpn) - Hauts-de-Seine,
M. RAPHAEL DEBOMY

2016 Sans renseignement de WINDOWS VH COSTERSVELD (BE)
(bwp)

VOISSY DE BLONDEL bai 2009 ÉLEVÉE DANS LA MANCHE -

M. MICHEL RUEL

par SANDREO (NL) (kwpn) et MEDINA DE BOISSY (sfa)
par VONDEEN (sfa) et RATELIERE (sfa) par BELPHEGOR IV (sfa)

Mise à la reproduction en 2012

2015 FURIOSO PAINBENIT, (7 juin), m., bai - BSO +3 (0,30)
par QUANTUM (DE) (holst) - Saône-et-Loire,
M. GILLES MEUNIER, Mme MURIELLE LAMBERT

2016 Sans renseignement de ROCK'N ROLL SEMILLY (sfa)

VOLGA D'ALTENBACH bai 2009 ÉLEVÉE DANS LE HAUT-RHIN -

M. ALPHONSE WANNER et Mme SIMONE WANNER

par DIAMANT DE SEMILLY (sfa) et PIROUETTE DE VAINS (sfa)
par QUIDAM DE REVEL (sfa) et QUOLOMBIA (sfa)
par GALOUBET A (sfa)

ISO 138 (15) **JSO** 6 **BSO** +28 (0,58) - Mise à la reproduction en 2014

2015 FIORA D'AIX, (15 juillet), f., alezan - BSO +20 (0,26)
par CAREMBAR DE MUZE (BE) (bwp) - Manche,
M. RAYNAL GRAS

VOLGA DE LAUME bai 2009 ÉLEVÉE DANS LA MANCHE -

G.A.E.C. DE L'AUMERAIE

par GRENAT DE GREZ (sfa) et KERMESSE DE LAUME (sfa)
par NARCOS II (sfa) et KERMESSE DU MANOIR (sfa) par ELF III (sfa)
Mise à la reproduction en 2013

2015 FIGARO LONGANE, (13 mars), m., bai - BSO +14 (0,33)
par JIVARO DU ROUET (sfa) - Manche, M. CHRISTIAN MOREL

2016 Sans renseignement de VIVALDI DU SEIGNEUR (BE) (sbs)

VOLGA DE NANTUEL bai 2009 ÉLEVÉE DANS LE CHER -

Mme CLAIRE GOUIN

par CALVARO (DE) (holst) et GALAXIE DU DESERT (sfa)
par OLISCO (sfa) et TANIE DE ROLLANCOU (sfa)
par NASHVILLE IV (sfa)

ISO 102 (13) **BSO** +12 (0,55) - Mise à la reproduction en 2014

2015 FESTIVAL NANTUEL, (4 mai), m., rouan
par TOBAGO CHEVRIER - Cher, Mme CLAIRE GOUIN

2016 Sans renseignement de TOBAGO CHEVRIER

VOLGA DE WASIGNY bai f. 2009 ÉLEVÉE DANS LES ARDENNES -

E.A.R.L. DE LA BRIQUETTERIE

par ORPHEE DE NANTUEL (sfa) et HARPE D'HELBY (sfa)
par URBAIN DU MONNAI (sfa) et DIVA D'HELBY (sfa)
par RUBENS D'HELBY (sfa)

Mise à la reproduction en 2011

2015 FLAM KOKKA, (13 juin), m., alezan - BSO +15 (0,24)
par MALOUBET DE PLEVILLE (sfa) - Saône-et-Loire,
E.A.R.L. AS DE TREFFLE

2016 Sans renseignement de PRESIDENT (NL) (kwpn)

VOLGA DU HOULEY bai 2009 ÉLEVÉE DANS LE CALVADOS -

M. EMILE ESNAULT et Mme MARGUERITE ESNAULT

par CALIN DU PLESSIS (sfa) et CATY DU HOULEY (sfa)
par QYOU DE LONGVAUT (sfa) et KATY ELF (sfa) par ELF III (sfa)
Mise à la reproduction en 2014

2015 FINLEGER DU HOULEY, (30 juin), m., bai - BSO +8 (0,23)
par VOLODIA D'ARGOUGES - Calvados,
M. HUBERT ESNAULT, Mme MARIE-CHRISTINE ESVAN

VOLINE DU BEUVRON noipan 2009 ÉLEVÉE EN ILLE-ET-VILAINE -

M. OLIVIER MENARD

par QUANTUM (DE) (holst) et MOPTI DU BEUVRON (sfa)
par ADELFO (BR) (fsf) et UNIC D'OR DU ROUET (sfa)
par POT D'OR (ps)

Mise à la reproduction en 2014

2015 FIRST LADY DE JARSAY, (7 mars), f., noipan - BSO +14 (0,24)
par MONTENDER (NL) (kwpn) - Deux-Sèvres,
E.A.R.L. LE BELAMOINE

2016 Sans renseignement de MONTENDER (NL) (kwpn)

VOLONTE DE RIVERLAND bai 2009 ÉLEVÉE EN CHARENTE -
S.C.E.A. RIVERLAND

par DOLLAR DELA PIERRE (sfa) et DOLLY DE LA SMAGNE (sfa)
par PRELUDE DE CHEUX (sfa) et VOLKA III (sfa)
par ATOUT COEUR (sfa)

BSO +8 (0,41) - Mise à la reproduction en 2012

2015 FARCEUR DE RIVERLAND, (14 mars), m., bai -
BSO +13 (0,35) BCC +3 (0,24)
par L'ARC DE TRIOMPHE (DE) (old) - Charente,
S.C.E.A. RIVERLAND

2016 Sans renseignement de BRESIL DE RIVERLAND

VOLTA DE LEVAUX gris 2009 ÉLEVÉE DANS LES VOSGES -
M. JULIEN COVINI

par NORTON D'EOLE (sfa) et NOVA DE LA COSTELLE (sfa)
par CABDULA DU TILLARD (sfa) et FOLLETTE MOUSSURE (sfa)
par HIDALGO DE RIOU (sfa)

Mise à la reproduction en 2011

2015 FIVE DES QUARANTE, (30 mars), m., bai - BSO +15 (0,30)
par QUANTUM (DE) (holst) - Somme, M. ALBAN TILLOY,
Mme ANNE-SOPHIE TILLOY

2016 Sans renseignement de WINDOWS VH COSTERSVELD (BE)
(bwp)

VOLTA ROUGE bai 2009 ÉLEVÉE DANS LA MANCHE -
S.C.E.A. HARAS DES ROUGES

par MANILLON ROUGE (sfb) et ILDA LA ROUGE (sfa)
par LIBERO H (DE) (holst) et EMERAUDE ROUGE (sfa)
par QREDO DE PAULSTRA (sfa)

Mise à la reproduction en 2013

2015 FIORELLO ROUGE, (8 juin), m., bai - BSO +13 (0,24)
par JAH'S DIAMANT (BE) (sfa) - Manche,
M. XAVIER LEREDDE

2016 Sans renseignement de ULTIMO VAN TER MOUDE (BE) (bwp)

VOLTE DE LA ROQUE noipan 2009 ÉLEVÉE DANS LE CALVADOS -
E.U.R.L. TOP STALLIONS COMPANY

par KANNAN (NL) (kwpn) et MYSELF DE BREVE (sfa)
par QUIDAM DE REVEL (sfa) et ARPEGE DE COUDRE (sfa)
par GRAND VENEUR (sfa)

ISO 110 (15) **BSO** +21 (0,56) - Mise à la reproduction en 2013

2014 EBENE DE LA POMME, (4 mai), f., bai f. - BSO +21 (0,35)
par VIGO D'ARSOUILLES (BE) (bwp) - Calvados,
M. GEERT BAERTSOEN

VOLTIGE DE LA BUTTE alezan 2009 ÉLEVÉE DANS LA MANCHE -
M. MARC EUDES

par OPEN UP SEMILLY (sfa) et ELUE DES CHAMPS (sfa)
par PLURIEL (sfa) et JACINTHE (sfb) par HERQUEMOULIN (sfa)
ou VALET D'HERCLAT (sfa)

Mise à la reproduction en 2010

2015 FLECHE DE LA BUTTE, (24 avril), f., al crl
par ARTISTE DE L'ABBAYE - Manche, M. MARC EUDES

VOLUPTÉ M'AUREA bai 2009 ÉLEVÉE DANS LE FINISTÈRE -
E.A.R.L. MORE

par VISAGE VAN DE OLMENHOEVE (BE) (bwp)
et BICHE DU BANNEY (sfa) par PRESTO DE PAULSTRA (sfa)
et POUPETTE DU BANAY (sfa) par QUO VADIS (sfa)

Mise à la reproduction en 2012

2015 FLANAGAN M'AUREA, (9 juillet), m., bai - BSO +10 (0,32)
par MARLOU DES ETISSES (sfa) - Finistère, E.A.R.L. MORE

VOLUTE DU DONJON bai 2009 ÉLEVÉE DANS LA MANCHE -
Mlle BENEDICTE LEFEVRE

par MIAMI DE SEMILLY (sfa) et JAELLA DU DONJON (sfa)
par DIAMANT DE SEMILLY (sfa) et PAELA (sfa) par QUINQUET (ps)
Mise à la reproduction en 2014

2015 FRIPON DU DONJON, (28 mai), m., alezan
par ARTISTE DE L'ABBAYE - Manche,
Mlle BENEDICTE LEFEVRE

2016 Sans renseignement de ADZARO DE L'ABBAYE

VOLVERINE UNE PRINCE alezan 2009
ÉLEVÉE DANS LE PAS-DE-CALAIS - Mme DANIELLE PRINCE et
Mlle CAROLE GERGEL

par HEARTBREAKER (NL) (kwpn) et CHERUBINE FOLLE (sfa)
par PALADIN DES IFS (sfa) et IMAGE DE CONDE (sfa)
par BEAUSEJOUR (sfa)

Mise à la reproduction en 2014

2015 FURTIVE UNE PRINCE, (15 avril), f., alezan - BSO +19 (0,24)
par TZIGANO MASSUERE (sfb) - Pas-de-Calais,
S.A.R.L. HARAS DES PRINCES, Mme DANIELLE PRINCE

2016 Sans renseignement de PRESIDENT (NL) (kwpn)

VOLVIC DES FORETS bai 2009 ÉLEVÉE DANS LA MANCHE -
M. FABRICE PARIS et M. GUY PARIS

par LUPICOR (NL) (kwpn) et RAPSODIE DES FORETS (sfb)
par ORLANDO (BE) (bwp) et DAPHNEE DES FORETS (sfa)
par LE TOT DE SEMILLY (sfa)

Mise à la reproduction en 2011

2015 FEEDBACK DES FORETS, (1 juin), m., alezan - BSO +22 (0,34)
par OGANO SITTE (BE) (sbs) - Manche, M. FABRICE PARIS

2016 Sans renseignement de QUAMIKASE DES FORETS (sfa)

VONDELING P (BE) (bwp) al fon 1998 ÉLEVÉE EN BELGIQUE -
BWP numéro 175982 - M. PHILIP POPPE

par HARDI (bwp) et HERTOGIN (bwp)
par LUGANO VAN LA ROCHE (han) et BIANCA SUD (bwp)
par SUDAN (han)

ISO 135 (08) **BSO** +6 (0,52) - Mise à la reproduction en 2012

2013 DARKEN MAGUISE, (1 mars), m., al bru -
BSO +11 (0,37) BDR +5 (0,21) par JARNAC (sfa) - Gironde,
Mme EMMANUELLE GIANNICHI COURTADE

2016 Sans renseignement de CAESAR VAN DE HELLE (DE) (holst)

VOODOO LADY DE LA NOBLE H (BE) (s) bai 2005 ÉLEVÉE -
SBS numéro 39288 - Mme NATACHA LIVEMONT

par PRIAMOS VH DOORNENHOF (sbs)
et GITANE DE LA SOURCE (sbs) par CAPRICE DE STE HERMELLE (se)
et QUEENY DE DAME AGIS (sbs) par REIGERFANGER (bwp)

Mise à la reproduction en 2014

2015 FICARIA VERMA, (24 juillet), f., bai - BSO +11 (0,27)
par NORMAN PRE NOIR (sfa) - Val-d'Oise, M. HENRI MORVAN

VORSTENTHAL (BE) (bwp) bai 1998 ÉLEVÉE EN BELGIQUE -
BWP numéro 178412 - M. PETER NELISSEN

par LANDETTO (DE) (holst) et JEZEBEL VAN'T PARADIJS (bwp)
par HEDJAZ (sfa) et GHIA VAN'T ARKELHOF (bwp)
par FLEURI DU MANOIR (sfa)

Mise à la reproduction en 2012

2015 FANTOMAS VAN DE RIB, (8 juin), m., bai f.
par ROCCOSSIFRED - Cher, Mme CHRYSTEL RIBE

VOUS MADEMOISELLE bai 2009 ÉLEVÉE DANS LE RHONE -
Mme KIRSTEN FONTANEL

par FOR PLEASURE (DE) (han)
et WALDFEE VON WATZMANN (DE) (westf) par WESSEX (han)
et WHY NOT (westf) par WHISKY I (westf)

ISO 115 (14) **BSO** +9 (0,53) - Mise à la reproduction en 2014

2015 FOR EVER KAREF, (18 mai), m., bai
par QLASSIC BOIS MARGOT (sfb) - Rhône,
S.C.E.A. HARAS K.R.F., Mme CATHERINE MICHEL

VOYELLE DE BAUSSY bai 2009 ÉLEVÉE DANS LE CALVADOS -
M. THIERRY NAVET

par CALYPSO DE MOYON (sfa) et JAIMIE DE BAUSSY (sfa)
par TSAR DE BAUSSY (sfa) et STAR DE BAUSSY (sfa) par URIEL (sfa)
Mise à la reproduction en 2013

2014 ESSOR DE BAUSSY, (25 avril), m., bai - BSO +12 (0,29)
par NESTEA DE COURCEL (sfa) - Calvados,
M. THIERRY NAVET

2016 Sans renseignement de ADZARO DE L'ABBAYE

VRAGANCE MANCIAISE alezan 2009 ÉLEVÉE DANS LA MANCHE -
Dr. Vét. DENIS HUBERT

par CASSINI II (DE) (holst) et MIFRANE MANCIAISE (sfa)
par POWER LIGHT (DE) (han) et FRAGRANCE DE CHALUS (sfa)
par JALISCO B (sfa)

ISO 140 (15) **JSO** 6 **BSO** +19 (0,58) - Mise à la reproduction en 2012

2015 FLEUR MANCIAISE, (20 mai), f., bai - BSO +17 (0,22)
par BISQUET BALOU C VD MISPEL (DE) (hd) - Manche,
Dr. Vét. DENIS HUBERT

FRAGRANCE MANCIAISE, (17 avril), f., bai - BSO +20 (0,31)
par TRESOR (BE) (bwp) - Manche, Dr. Vét. DENIS HUBERT

2016 Sans renseignement de CONTENDRO (DE) (holst)
Sans renseignement de CONTENDRO (DE) (holst)
Sans renseignement de LAUTERBACH (DE) (old)
Sans renseignement de LAUTERBACH (DE) (old)
Sans renseignement de OGRION DES CHAMPS (sfa)
Sans renseignement de OGRION DES CHAMPS (sfa)

VRATINA bai 2009 ÉLEVÉE DANS LA MANCHE - E.A.R.L. TIP TOP CHEVAL
et S.C.E.A. B.R.L. BORELIA

par CROWN Z (BE) (z) et BORELIA (sfa) par ALME (sfa) et OBELIA
par BORAN (GB) (ps)

ISO 127 (14) **JSO** 5 **BSO** +17 (0,58) - Mise à la reproduction en 2014

- 2015 FIONIE**, (5 mai), f., alezan - BSO +23 (0,39) BCC +14 (0,22)
par DIAMANT DE SEMILLY (sfa) - Manche,
S.C.E.A. BRL BORELIA
- 2016 Sans renseignement de LIFESTYLE (DE) (old)

WALDFEE VON WATZMANN (DE) (westf) bai 1998

ÉLEVÉE EN ALLEMAGNE - WESTF numéro 410021098 - MME EVA EILERS
par WESSEX (han) et WHY NOT (westf) par WHISKY I (westf)
et PASADENA (westf) par PARADOX I (westf)

Mise à la reproduction en 2007

- 2008 UNSER PRINZ KRF, m. - ISO 137 (14) JSO 6 BSO +13 (0,56)
par CALVARO (DE) (holst)
- 2015 FAME KAREF**, (6 juin), f., bai
par QUAPRICE BOIMARGOT QUINCY (DE) (olst) - Rhône,
S.C.E.A. HARAS K.R.F.
- 2016 Sans renseignement de VOL DE NUIT BATILLY

WALESKA (DE) (h) bai 2003 ÉLEVÉE EN ALLEMAGNE -

VHP numéro 613028503 - FAMILIE TRIENEKENS

par WARKANDO WONDERBOY (DE) (han)
et DONNA GRANDE (DE) (old) par DRAMATURG (se) et ROMANZE (se)
par ROMADOUR II (DE) (westf)

Mise à la reproduction en 2010

- 2015 FAHRENHEIT DE CERAK**, (3 avril), m., noipan
par DIAMANT DE SEMILLY (sfa) - Oise,
Mme KARINE ARCHAMBAULT

WALKYRIE DE HUS (DE) (old) bai 2006 ÉLEVÉE EN ALLEMAGNE -

VZOP numéro 331523306 - M. HARM COORDES

par FURST HEINRICH (DE) (westf) et WYELLA (DE) (han)
par WANDERBURSCH II (han) et GINA (han) par GRANDE (han)

Mise à la reproduction en 2008

- 2009 SERENITY DE HUS (han), f. -
IDR 121 (15) JDR 5 BDR +28 (0,57) par SOLIMAN (DE) (han)
- 2011 QUERIDA DE HUS (han), f. -
IDR 128 (15) JDR 4 BDR +34 (0,49)
par QUATERBACK (DE) (dp)
- 2015 FERRERO DE MELODIES**, (6 mai), m., noipan -
BDR +26 (0,30) par OLIVI (NL) (kwpn) - Lot,
Mme ELODIE DEVER
- 2016 Sans renseignement de JAZZ (NL) (kwpn)

WALLOON DE MUZE (BE) (bwp) bai f. 1999 ÉLEVÉE EN BELGIQUE -

BWP numéro 182579 - M. JORIS DE BRABANDER

par NABAB DE REVE (BE) (sbs) et QERLY CHIN (BE) (bwp)
par CHIN CHIN (DE) (holst) et KERLY (se) par PACHAT II (sfa)

ISO 160 (11) BSO +24 (0,66) - Mise à la reproduction en 2006

- 2007 TENESSEE DE LA ROQUE, f. - ISO 132 (13) BSO +26 (0,59)
par KANNAN (NL) (kwpn)
TOUPIE DE LA ROQUE, f. -
ISO 150 (15) JSO 5 BSO +27 (0,60) BCC +9 (0,21) BDR +1 (0,25)
par KANNAN (NL) (kwpn)
- 2009 VIP DE LA ROQUE (cs), h. -
ISO 131 (15) BSO +23 (0,57) BCC +9 (0,21) BDR +1 (0,25)
par KANNAN (NL) (kwpn)
- 2015 FEDORA VAL HENRY**, (3 juin), f., alezan par JARNAC (sfa) -
Calvados, S.C.E.A. HARAS DU VAL HENRY,
Mme HELENE AMAR
- 2016 Sans renseignement de KANNAN (NL) (kwpn)

WAURORA (GB) (bw) bai 2005 ÉLEVÉE EN GRANDE-BRETAGNE -

BWS numéro 13334 - Mlle J. PHILO

par VALENTINO (han) et DORRELLS SAFFRON (GB) (aes)
par LOUELLA GANDOLPHO (han) et CELITA (oes)
par QUADRIGA (oes)

Mise à la reproduction en 2013

- 2015 FAHRENHEIT DH**, (29 mai), f., al bru
par FERROLAN (NL) (nrps) - Eure, M. ANTHONY DELAVIGNE,
M. NICOLAS DELAVIGNE

WEST VIRGINIA (NL) (kwpn) gris 2003 - KWPn numéro 300538

par HEARTBREAKER (NL) (kwpn) et DANDRA (kwpn)
par ILLUSTRO (se) et VANDRA (oes) par RIGOLETTO (kwpn)

Mise à la reproduction en 2015

- 2015 FLOWER D'ELITE**, (7 juin), f., alezan -
BSO +19 (0,31) BCC +3 (0,20) BDR +2 (0,23)
par DIAMANT DE SEMILLY (sfa) - Essonne,
Mme SOLENE PRUDHON
- 2016 Sans renseignement de KANNAN (NL) (kwpn)

WESTSYDE (BE) (bwp) alezan 1999 ÉLEVÉE EN BELGIQUE -

BWP numéro 184486 - M. LIEVEN REYNTENS

par FUEGO DU PRELET (sfa) et TOUCH ROYAL (bwp)
par PRINCE ROYAL (sfa) et KALYPSO (bwp) par NATIVIO (GB) (ps)

Mise à la reproduction en 2011

- 2015 FAR WEST DU GARON**, (21 février), f., alezan -
BSO +6 (0,36) BCC +17 (0,24) BDR +2 (0,24)
par JAGUAR MAIL (sfa) - Rhône, M. LYONEL BAS

WHATELSE DE SAINT VAL (NL) (kwpn) noir 2003

ÉLEVÉE AUX PAYS-BAS - KWPn numéro 301153 - M. KINDEREN BOUWMANS
par GRIBALDI (DE) (trak) et ROBERTINA (NL) (kwpn)
par ROSENKAVALIER (westf) et MILANA (oes) par MILAN (westf)

BDR +11 (0,50) - Mise à la reproduction en 2012

- 2015 FAMOUS GREZ NEUVILLE**, (15 avril), m., noipan -
BDR +16 (0,30) par NEGRO (NL) (kwpn) - Maine-et-Loire,
M. DIDIER DUPEYRAT

WHAT'S HER NAME (NL) (kwpn) noipan 2003

ÉLEVÉE AUX PAYS-BAS - KWPn numéro 30314583 - AGR. COMB. VAN KASTEEL
par HAND IN GLOVE (US) (ps) et JALME J (oes)

par RAMIRO (DE) (holst) et ELME B (oes) par ALME (sfa)

Mise à la reproduction en 2012

- 2015 FOOLISHNESS C**, (30 avril), f., bai f. - BSO +12 (0,33)
par POPSTAR LOZONAVIS (sfa) - Ille-et-Vilaine,
M. VINCENT CHAUVIN

WHITNEY DE L'OTHAIN (BE) (bwp) bai 1999

ÉLEVÉE EN BELGIQUE - BWP numéro 187217 - M. MARC DISCRET

par ROYAL BRAVOUR (NL) (kwpn) et INVANTIVE (sfa)

par SOCRATE DE CHIVRE (sfa) et TANZANIE (sfa)

par IRIS LANDAI (sfa)

BSO +6 (0,46) - Mise à la reproduction en 2002

- 2015 FALCON DE VIRTON (BE)**, (5 juillet), m., bai - BSO +13 (0,33)
par MURIESCO DU COTENTIN (sfa) - BELGIQUE,
Mme FRANCOISE HANUS

WHIZZ (GB) (aes) bai 1994 ÉLEVÉE EN GRANDE-BRETAGNE -

AES numéro 94004646 - M. PETER CHARLES

par ANIMO (NL) (kwpn) et PHIZZ (aes) par RENVILLE (se)

Mise à la reproduction en 2009

2010 ADMIRABLE (oc), f. - ISO 123 (15) JSO 5 BSO +20 (0,51)
par CUMANO (DE) (holst)

2015 FRENCH DIAMOND, (18 mars), m., bai -
BSO +15 (0,32) BDR +2 (0,22)

par DIAMANT DE SEMILLY (sfa) - Calvados,
S.C. DE L'ECURIE DE MEAUTRY

2016 Sans renseignement de LAMM DE FETAN (sfa)

WHOOPEE (NL) (kwpn) bai 2003 ÉLEVÉE AUX PAYS-BAS -

KWPn numéro 313092 - M. B.T. HENGEVELD

par HEMMINGWAY (kwpn) et FURORE (kwpn) par BOREAS (kwpn)
et TAMAICA (kwpn) par LE FAQUIN (BE) (ps)

ISO 105 (12) BSO +1 (0,48) - Mise à la reproduction en 2012

- 2015 FATO'S**, (6 mai), m., bai f. - BSO +9 (0,35)
par CANTURO (DE) (holst) - Ain, M. PIERRE-JEAN CLEMENT

WHY NOT D'ELITE (NL) (kwpn) bai 2003 ÉLEVÉE AUX PAYS-BAS -

KWPn numéro 305867 - M. VAN DER TUYN

par FERRO (NL) (kwpn) et ELITE (kwpn) par ALME (sfa)

et OFARINA (oes) par FURIOSO II EX VERTUOSO (sfa)

Mise à la reproduction en 2010

- 2015 FEIDJ DU CENTAURE**, (26 mai), f., bai - BDR +16 (0,30)
par SANDREO (NL) (kwpn) - Orne,
M. JEAN-CHRISTOPHE GOBEAUX

WIDIA VAN DE KAERDE (BE) (bwp) alezan 1999

ÉLEVÉE EN BELGIQUE - BWP numéro 183710 - M. JOHAN FOUQUAERT

par KASHMIR VAN'T SCHUTTERSCHO (BE) (sbs)

et NOISETTE DE MARS (sfa) par BORIS DE VAUPTIN (sfa)

et IOLE DE PARPEVILLE (tf) par ROSITO (tf)

Mise à la reproduction en 2014

- 2015 FENIX DU LONVAL**, (8 juin), m., bai f. - BSO +4 (0,26)
par LUC DES BRUYERES (sfa) - Oise,
Mme MARINA CHENILLAT

WIDNEY (BE) (bwp) al bru 1999 ÉLEVÉE EN BELGIQUE -

BWP numéro 182473 - M. JAAK VREYS

par DARCO (BE) (bwp) et JOKE (bwp) par ETRETAT (sfa)

et VICKY (bwp) par ECHO DE THURIN (sfa)

ISO 150 (10) BSO +14 (0,56) - Mise à la reproduction en 2012

2013 DOLLAR DE LA RASSE, (3 mai), m., bai -
BSO +20 (0,39) BCC +15 (0,21) BDR +6 (0,25)
par KANNAN (NL) (kwpn) - Nord, M. CHRISTIAN BELOT

- 2015 FORCE DE LA RASSE**, (7 mars), f., bai - BSO +18 (0,30)
par MONTENDER (NL) (kwpn) - Nord, S.A.R.L. CALIVAL

WIDONA DE KEZEG (NL) (kwpn) bai 2003 ÉLEVÉE AUX PAYS-BAS -

KWPn numéro 305456 - M. M.M.J. BEKKERS

par HEARTBREAKER (NL) (kwpn) et TIBELLE (kwpn)

par VOLTAIRE (DE) (han) et FARA (oes)

par LORD CALANDO (DE) (holst)

ISO 121 (08) JSO 5 BSO +15 (0,55) - Mise à la reproduction en 2006

- 2015 FUN DE KEZEG**, (25 mai), f., bai - BSO +21 (0,38)
par QUICK STAR (sfa) - Morbihan,
E.A.R.L. ELEVAGE DE KEZEG

2016 Sans renseignement de CAREMBAR DE MUZE (BE) (bwp) et de MONTENDER (NL) (kwpn)

WIND DANCER VD MOLENDREEF (BE) (p) bai 1999

ÉLEVÉE) - BWP numéro 184812 - M. DIRK ROEGIERS

par NABAB DE REVE (BE) (sbs)
et RUN AWAY V D MOLENDREEF (bwp)
par HEARTBREAKER (NL) (kwpn) et HYDRA O (se)
par BEACH BOY (PL) (oes)

ISO 137 (10) BSO +15 (0,60) - Mise à la reproduction en 2001

2002 OCEANE BASTERS, f. - ISO 121 (09) BSO +15 (0,59)
par CLINTON (DE) (holst)

2015 FAHRENHEIT DREAMS, (15 juillet), m., bai
par CLINTON (DE) (holst) - Indre-et-Loire,
S.A.R.L. HARAS DES DREAMS

2016 Sans renseignement de WINDOWS VH COSTERSVELD (BE) (bwp)

WOMINA (BE) (bwp) noipan 1999 ÉLEVÉE EN BELGIQUE -

BWP numéro 187831 - M. ROGER DEMUYT

par LAWRENCE (BE) (bwp) et QUAITTY DE LA FERME ROSE (bwp)
par ALMHUGEL DE LAUZELLE (bwp)
et NANCY DE LA FERME ROSE (bwp) par OULA OWL (GB) (ps)
Mise à la reproduction en 2007

2008 ULTRA CHIC GRAVELOTTE (cs), f. -
ISO 140 (15) JSO 4 BSO +14 (0,55)
par EUROCOMMERCE BERLIN (DE) (holst)

2009 VEGAS DE GRAVELOTTE, m. -
ISO 127 (14) JSO 5 BSO +12 (0,52)
par WINNINGMOOD VD ARENBERG (BE) (bwp) - Etalon

2010 AZARA DE GRAVELOTTE, f. -
ISO 121 (14) JSO 4 BSO +13 (0,51)
par EUROCOMMERCE BERLIN (DE) (holst)

2011 BELLISSIMA GRAVELOTTE, f. -
ISO 129 (15) JSO 4 BSO +16 (0,47)
par EUROCOMMERCE BERLIN (DE) (holst)

2015 FAR AWAY GRAVELOTTE, (9 mai), f., gris
par WINDOWS VH COSTERSVELD (BE) (bwp) - Essonne,
Mme CLAIRE BRESSON

WORETTE (NL) (kwpn) gris 2003 ÉLEVÉE AUX PAYS-BAS -

KWPN numéro 301645 - M. W. VAN DE MHEEN

par CLINTON (DE) (holst) et Torette (kwpn)
par HEARTBREAKER (NL) (kwpn) et LIKEURTJE B (kwpn)
par RAMIRO (DE) (holst)

Mise à la reproduction en 2009

2015 FOLIE DES CARMILLES, (26 avril), f., noipan -
BSO +25 (0,33) BCC +9 (0,21) BDR +2 (0,23)
par DIAMANT DE SEMILLY (sfa) - Calvados,
Mme CAROLE MILLE

WOSHANA M (NL) (kwpn) noipan 2003 ÉLEVÉE AUX PAYS-BAS -

KWPN numéro 309323 - VEEHANDEL MUSTERD B.V.

par CHIN CHIN (DE) (holst) et ROSHANA M (kwpn)
par JIMTOWN (kwpn) et GENDELIN (kwpn)
par CONCORDE (NL) (kwpn)

Mise à la reproduction en 2010

2015 FENOMENE DIVY, (7 juin), f., al bru - BSO +18 (0,30)
par NORTON D'EOLE (sfa) - Finistère,
M. JEAN-CLAUDE HARTEREAU

YOUSSIRONE (*aa*) al bru 2007 ÉLEVÉE DANS L'INDRE -

M. JEAN-LUC GAILLARD

par YOUSSOUF (*aa*) et IRON BIRD (ps) par IRON DUKE (ps)
et ARCTIC BIRD (ps) par ARCTIC TERN (US) (ps)

Mise à la reproduction en 2012

2015 FIDJI GREZ NEUVILLE, (4 avril), f., al bru
par DON JUAN DE HUS (NL) (kwpn) - Maine-et-Loire,
M. DIDIER DUPEYRAT

ZAMARA VAN'T VENHOF (NL) (kwpn) bai 2004 -

KWPN numéro 408092 - M. SMITS

par CANTOS (kwpn) et TAMARA VAN'T VENHOF (kwpn)
par ROYAL BRAVOUR (NL) (kwpn) et ERI (kwpn) par ULFT (se)
Mise à la reproduction en 2014

2015 FLYING SPUR, (1 août), f., noir - BSO +20 (0,31) BDR +7 (0,22)
par DIAMANT DE SEMILLY (sfa) - Yvelines,
M. MARKOS PAPAGEORGIOU

ZANYA DE FUYSSIEU Z (BE) (z) bai f. 2000 ÉLEVÉE EN SUISSE -

SEZ numéro 535700 - MME FRANCOISE ZUMKEHR

par ZANDOR Z (DE) (rhd1) et LAGOSSA (DE) (holst) par LAGOS (holst)
et ROTILDE (holst) par WATERMAN (holst)

ISO 107 (11) - Mise à la reproduction en 2003

2015 FOREVER NOIREAUB, (11 avril), f., noipan - BSO +11 (0,33)
par QCLASSIC BOIS MARGOT (sfb) - Haute-Saône,
Mme GERVAISE GRIFFATON

ZARINA VELVET (NL) (kwpn) bai 2004 ÉLEVÉE AUX PAYS-BAS -

KWPN numéro 412436 - M. H.J. NIJHOF

par HEARTBREAKER (NL) (kwpn) et CASTELLA (oes)
par CONTENDER (DE) (holst) et GRANADA II (oes)
par CALANDO I (DE) (holst)

Mise à la reproduction en 2007

2015 FOLK HEART SEMILLY, (31 mai), m., bai - BSO +24 (0,32)
par ROCK'N ROLL SEMILLY (sfa) - Manche,
M. RICHARD LEVALLOIS

2016 Sans renseignement de ROCK'N ROLL SEMILLY (sfa)

ZART (IE) (ps) bai 2009 - GSB tome 47 -

SHEIKH ABDULLAH SAEED ALMADDAH

par EXCELLENT ART (GB) (ps) et ZAKAA YEF (SA) (ps)
par REVOQUE (IE) (ps) et PENNINE PINK (IE) (ps)
par PENNINE WALK (IE) (ps)

Mise à la reproduction en 2013

2014 EMETHYSTE D'ALTAR, (15 mai), m., bai
par ARPEGE PIERREVILLE (sfa) - Lot-et-Garonne,
Mme LAURENCE HAAS

2016 Sans renseignement de FANGO IN BLUE (aa)

ZEOLINE (NL) (kwpn) bai f. 2004 ÉLEVÉE AUX PAYS-BAS -

KWPN numéro 30405360 - M. A.M. BEKKERS

par RHODIUM (kwpn) et HELINE (kwpn) par CHRONOS (kwpn)
et PAULINE (oes) par EROS (se)

Mise à la reproduction en 2014

2015 FANTASTIQUE DU FOSSE, (10 avril), m., bai f.
par ADZARO DE L'ABBAYE - Maine-et-Loire,
M. NICOLAS REYNIER

ZIDINE (NL) (kwpn) gris 2004 ÉLEVÉE AUX PAYS-BAS -

KWPN numéro 402553 - M. G.J.W. SIKES

par EUROCOMMERCE BERLIN (DE) (holst) et GARNIKE (kwpn)
par JASPER (kwpn) et CERNIKE (oes) par VOLTAIRE (DE) (han)

ISO 101 (09) BSO +12 (0,49) - Mise à la reproduction en 2011

2015 FELUCIA DE G, (28 mai), f., alezan -
BSO +14 (0,37) BDR +3 (0,21) par JARNAC (sfa) - Puy-de-Dôme,
Mme CHARLOTTE GASNIER

ZURSELA T (NL) (kwpn) alezan 2004 ÉLEVÉE AUX PAYS-BAS -

KWPN numéro 30412013 - M. W.H.J. TIMMERS

par TOLANDO (kwpn) et SURSELA (kwpn) par LESTER (kwpn)
et URSELA (oes) par DALAS (sfa)

ISO 105 (11) - Mise à la reproduction en 2014

2015 FALCOM MILLENIUM, (18 avril), m., noipan - BSO +9 (0,26)
par REVE DU PARADIS (sfb) - Nord,
Mme JENNIFER BOUGAMONT



INDEX DES PÈRES

des poulinières citées dans ce volume

INDEX DES PÈRES DE POULINIÈRES

ABANOS, (old)

par ALABASTER (DE), (han) et ANKORA, (old)
par FUTURO, (fsf)
BDR+26 (0,49)

TEQUILLA DES FAMENNES (BE), (sbs), 470

ABDULLAH (CA), (trak)

par DONAUWIND (DE), (trak) et ABIZA, (trak)
par MAHARASCHA, (trak)
BSO+10 (0,92) **BCC**+11 (0,53) **BDR**+9 (0,62)

EDRIS DU THEILLET, (sfa), 181
EVE DE LA LOUVIERE, (sfa), 185
JENAI DE PETRA, (sfa), 241

ABKE (DE), (han)

par ACORADO (DE), (holst)
et CONTENDA, (han)
par CONTENDER (DE), (holst)
BSO+11 (0,64)

ERINA (DE), (old), 183

ADADGIO DU HIL, (sfa)

par KAYACK, (sfa) et KALINE DU PALIS, (sfa)
par STARTER, (sfa)
ISO 167 (98) **JSO** 6 **ESO** **BSO**+1 (0,84)

JELENIA DE MARS, (sfa), 241

ADAM IV, (sfa)

par ALME, (sfa) et EVE DE LA DAME, (sfa)
par TOUT BRULE, (sfa)
ISO 124 (96)

HEVE DU CHALLOIS, (sfa), 213
ILANA DE LICHECOURT, (sfa), 221
JET STREAM, (sfa), 243
LESPIEGLE FRACE, (sfa), 287

ADELFO (BR), (fsf)

par ATHLET (DE), (han) et CONDINA, (se)
par CALETTO (DE), (holst)
ISO 173 (99) **BSO**+14 (0,97) **BCC**+21 (0,46)

KETTY DU PLESSIS, (sfa), 268
LAMBADA DU BIARD, (fsf), 282
LESLIE DES ETISSES, (sfa), 287
LOICA DU GUE, (sfa), 293
MISS DU REVERDY, (sfa), 319
MUTINE DE VAINS, (sfa), 324
NANNY DES HAYETTES, (sfa), 329
NOVELLA MAIL, (sfa), 346
NYMPHE D'ELLE, (sfa), 348

OKALINE DE NEUVILLE, (sfa), 354
ORANNE D'EGLE, (sfa), 364
ORNELLA DES HAYETTES, (sfa), 368
OTILIA DU THOT, (sfa), 370
PERLE DU LUNAIN, (sfa), 383
PIN UP DE LA RONELLE, (sfa), 387
PRUDENCE D'HONVAULT, (sfa), 396
QUENECAN LA GARETTE, (sfa), 409
QUICK UP D'HEBERTOT, (sfa), 413
REQUEST DE RIVERLAND, (sfa), 428
UKRAINE'S GIRL, (sfa), 483

ADIEU AU ROI (IE), (ps)

par KENMARE, (ps) et POMME ROYALE, (ps)
par SHERGAR (IE), (ps)
Gagnant en Plat

IATIANA DU ROI, (ps), 217

ADJIROUN (IE), (ps)

par UNFUWAIN (US), (ps)
et ADJRIYNA (IE), (ps)
par TOP VILLE (IE), (ps)

SONA CRIDHE, (ps), 455

ADLANTUS AS (DE), (han)

par ARGENTINUS (DE), (han)
et LUPPY, (holst) par LANTAAN, (holst)
BSO+11 (0,53)

AL ITALIA (DE), (han), 146

ADONIS IX, (ch)

par PALFRENIER, (oes) et UONE, (oes)
par GODOLPHIN (DE), (ps)
BSO+7 (0,42)

FARANDOLE DES CAROLINES (CH), (ch), 187

AFERCO, (sfa)

par LAUDANUM, (ps) et QUERETY, (sfa)
par INCITATUS, (sfa)
ISO 168 (98) **JSO** 6 **BSO**+7 (0,93) **BCC**+14 (0,40) **BDR**+1 (0,57)

MEDENA DES MONTS, (sfa), 310
MELODIE DE LONGA, (sfa), 312
MITCHA D'ASNIERES, (sfa), 321
MOUSSE DE L'AUNOT, (sfa), 323
OGALIE DES BRIERES, (sfa), 354

AHORN (NL), (kwpn)

par NIMMERDOR (NL), (kwpn)
et M HYAZINTHE, (kwpn)
par LADYKILLER (GB), (ps)
BSO+7 (0,93) **BDR**+9 (0,64)

LICHETTE D'IRLEAU, (sfa), 289
MENIOUNE D'IRLEAU, (sfa), 314
MILONGA DU PARC, (sfa), 316
MONA DE CHAMPLOUE, (sfa), 321
NAGINO, (sfa), 326
NARA DE BELAIR, (sfa), 330

AHORN Z (DE), (han)

par ALME, (sfa) et HEUREKA, (holst)
par GANEFF (DE), (holst)
BSO+15 (0,80)

ULLA VAN DE HELLE (BE), (bwp), 484

AIGLON DE LA LANDE, (sfa)

par COUNT IVOR (US), (ps)
et MANON DE LA LANDE, (sfa)
par TANAEL, (sfa)
ISO 152 (02) **JSO** 4 **BSO**+6 (0,91) **BCC**+8 (0,44)

GINA DE LA HURIE, (sfa), 200

AIGLON ROUGE, (sfa)

par NARCOS II, (sfa) et DIRKA, (sfa)
par NANKIN, (sfa)
ISO 120 (96) **JSO** 4 **BSO**+1 (0,94)

KERVA DES HAYETTES, (sfa), 267
MIRKA DU RIVAGE, (sfa), 318
NIRKA DU RIVAGE, (sfa), 340
QUISS DE JARSAY, (sfa), 418

AIR JORDAN (DE), (old)

par ARGENTINUS (DE), (han)
et MANDOLINE, (old) par MATADOR, (han)
BSO+17 (0,89)

AIR BLITZ Z (BE), (z), 146
AQUELA Z (BE), (z), 152
SHAKTY FLY LY, (sfb), 449
TIP TOP DE CASTEL, (sfb), 474

AIRBORNE MONTECILLO (US), (fsf)

par ABDULLAH (CA), (trak) et DIANA, (se)
par DUFT II, (han)
ISO 177 (98) **BSO**+8 (0,98) **BCC**+9 (0,77)

KOOL DES BREVIAIRES, (sfa), 274

OSSIA DE FETIGNY, (sfa), 370
 PHEBE DE BROUT, (sfa), 385
 PINUP DE DARIZOL, (sfa), 387
 PISTACHE D'ETAÏN, (sfa), 388
 QAISIE D'ALEMPS, (fsf), 398
 QUALINE DE VILLARET, (sfa), 402
 QUINTA DES SAUGETS, (sfa), 417
 SPARTA, (sfa), 457
 TITA BONNEFER, (sfa), 474
 TOSCANE D'AVRILLE, (sfa), 476
 UNIQUE DEL CABALERO, (sfa), 489

AKHDARI (us), (ps)

par FAR NORTH (CA), (ps) et AKILA, (ps)
 par TOP VILLE (IE), (ps)
 Gagnant en Plat Gagnant en Obstacles

QUAKHDAICHA, (sfa), 401

ALABASTER (DE), (han)

par AKZENT II (DE), (han) et WALESKA, (han)
 par WENDEPUNKT, (han)
BDR+25 (0,65)

DAZZLING GOLD VD KEMPENHO (BE), (wp),
 178

ALABASTER, (oes)

par CARBANO, (holst) et ALGERINA, (oes)
 par WIELAND, (se)

ELZA (PL), (oes), 182

ALADIN DU CHESNAY, (sfa)

par MUGUET DU MANOIR, (sfa)
 et KALINE D'AMOUR, (sfa) par FASANO, (sfa)
ISO 151 (96) **JSO** 6

INDIENNE DU THEIL, (sfa), 224
 LILI DU BRAYON, (sfa), 290

ALBAN A, (aa)

par FAYRILAND II, (*aa*) et DIVISION, (aa)
 par AVISO, (aa)
ISO 157 (85) **JSO** 6 **BCC**+2 (0,79)

HERMINE DE VERY, (aa), 212
 KARAIBES CHASSAGNE, (sfa), 261

ALBERT DU BERLAIS, (*aa*)

par KASHTAN, (ps) et SARLANDE, (*aa*)
 par FAYRILAND II, (*aa*)
IAA 136 (90) **ICO** 119 (89)

BEATITUDE, (*aa*), 160
 PECHE MELBA, 379

ALCAMERA DE MOYON, (sfa)

par ALME, (sfa) et CAMERA, (sfa)
 par RANTZAU, (ps)
ISO 132 (93) **JSO** 5 **BSO**+9 (0,90)

ATREVIDA LA SILLA (MX), (cdm), 155
 BAHIA DES CHAMPS, 157
 QUIDDITCH DE L'ISLE, (sfa), 414

ALCYON DU DEFEY, (sfa)

par ALME, (sfa) et INULA, (sfa)
 par AMARPOUR, (ps)
ISO 136 (94) **JSO** 6 **BSO**+4 (0,90)

HERMESSE, (sfa), 212
 ISMALIA, (sfa), 230
 JADE DU FRAIGNEAU, (sfa), 234

ALFA D'ELLE, (sfa)

par GRAND VENEUR, (sfa)
 et JESABELLE D'ELLE, (sfa) par URIEL, (sfa)
ISO 162 (96) **JSO** 6 **BSO**+6 (0,97)

GIRL D'ELBE, (sfa), 201
 GRIVE DES VIGNES, (sfa), 205
 HALFA DAY, (sfa), 206
 ISBA DE ST REMY, (sfa), 229
 JESABELLE DU FEU, (sfa), 242
 KRISHNA II, (sfa), 276
 LABELLE D'ESTREES, (sfa), 279
 NATIVE DE VERLIN, (sfa), 331
 NEVADA DU FORT VERT, (sfa), 336
 NOSCA DU DAME, (sfa), 344
 PIN UP DE RAU, (sfa), 387
 QLEARING DE L'AISNE, (sfa), 399

ALIBI DE LAUBRY (DE), (holst)

par ACOBAT II, (holst) et DERENA, (holst)
 par CARETINO (DE), (holst)
ISO 142 (08) **BSO**+7 (0,76)

D ANGIE MIRABEL (BE), (sbs), 176

ALIK DE CHABOT, (aa)

par LION D'OR, (aa)
 et LAIKA DES PRADETS, (aa)
 par SAMUEL, (aa)
ISO 125 (94) **JSO** 5

JOLYFLEUR DU MEDOC, (sfa), 248

ALLEGRETO, (sfa)

par JALISCO B, (sfa) et GOURGANDINE, (sfa)
 par URIEL, (sfa)
ISO 179 (98) **JSO** 6 **ESO** **BSO**+15 (0,98)
BCC+23 (0,65)

ALLIA DU GRAND CHEMIN, 148
 AMIE DU REVERDY, 150
 AQUILA TAME, 152
 BALESCA DU GIVRE, 158
 BEAUTIFULL LANDE, 160
 IRA DE CLAIREFONTAINE, (sfa), 227
 JADE DE PONTLIÈRE, (sfa), 234
 JOLIETTA D'AUZAY, (sfa), 248
 JOYEUSE DU ROC, (sfa), 250
 KERMESSE DE JALESNES, (sfa), 267
 KESTEL DU GUE, (sfa), 267
 KOCINELLE NOUVOLIEU, (sfa), 273
 KOLEA DU CHATEAU, (sfa), 273
 LATINA DE BREKKA, (sfa), 284
 MYSTERIEUSE DUDOMAINE, (sfa), 325
 NOURA DES CHARMES, (sfa), 346
 PIVOINE DU REVERDY, (sfa), 388
 QUAMBERA BARBOTIERE, (sfa), 403
 QUEEN DU REVERDY, (sfa), 407
 QUELLISTAR DE MONTSEC, (sfa), 409
 QUERIDA SEMILLY, (sfa), 411
 QUIVA DU ROUET, (sfa), 419
 ROLLS ROYCE BLINIÈRE, (sfa), 434
 ROMANCE DE GY, (sfa), 434
 ROSETTA DE LA BAIE, (sfa), 437
 SALLY DU REVERDY, (sfa), 443
 SAMBA DE LAUME, (sfa), 444
 SCUBA DE RIVERLAND, (sfa), 447
 SIBELLE DU BOSQ, (sfa), 451
 SOPRANE DES BOURSONS, (sfa), 456
 SUNLIGHT DU THOT, (sfa), 460
 SUPERBE DE B'NEVILLE, (sfa), 460
 SVELTANA, (sfa), 462
 TEMPETE DE VAINS, (sfa), 469
 TENTATION DU HALAGE, (sfa), 469
 VARENTA GEM, 498

VERSION DE B'NEVILLE, 501

ALLEGRO FONTAINE, (aa)

par FAYRILAND II, (*aa*) et PETRO, (aa)
 par NITHARD, (*aa*)
ISO 124 (94) **JSO** 5

LILABAY DU PECH, (aa), 290
 NAMOUR D'AL ROC, (sfa), 328

ALLIGATOR FONTAINE, (sfa)

par GAYSSIRE FLEURY NOREN, (sfa)
 et NIGHTY FONTAINE
 par DARK TIGER (US), (ps)
ISO 190 (99) **JSO** 6 **BSO**+5 (0,97)

HALLIGA MAIL, (sfa), 207
 IMPALA DE ROUHET, (sfa), 222
 NAHLA DE VIRGINIA, (sfa), 327
 NESS DU LOCH, (sfa), 335
 NINON DES DAMES, (sfa), 339
 ONELY DE L'ELFE, (sfa), 360
 PEANUT'S KEHOEY, (sfa), 379
 PIMPRENELLE MAIL, (sfa), 386
 PRIMA DU BREUIL, 394
 PRIMA MAIL, (sfa), 394
 QUERIDA DU MANCEL, (sfa), 411
 SWEETBLUE DE BOISY, (sfa), 462
 TOSCA MAIL, (sfa), 476
 ULISCA SOLIER, (sfa), 483
 UP DE CAFENY, 490

ALMACH DES ISLES, (sfa)

par ALME, (sfa) et LYCHNIS par POPOF, (ps)
ISO 137 (96) **JSO** 4 **BCC**+16 (0,46)

GLADYS DES PRES, (sfa), 201
 ISADORA LA BORDE, (sfa), 229
 KINTCHOU DES ISLES, (sfa), 271

ALMAYACK, (sfa)

par KAYACK, (sfa) et KAIRONAISE III, (sfa)
 par STARTER, (sfa)
ISO 120 (92) **JSO** 4 **BCC**+2 (0,44)

IVY DU CLOU, (sfa), 232
 LAYACKA DE NUANCE, (sfa), 285

ALME DU THEIL, (sfa)

par ALME, (sfa) et SICI DU MESLIER, (sfa)
 par STARTER, (sfa)
ISO 131 (94) **JSO** 6 **BSO**+2 (0,95)

JADE DE BALMON, (sfb), 234
 MINIE SPHERE, (sfa), 317

ALTO DE B'NEVILLE, (sfa)

par STARTER, (sfa) et MITAINE II, (sfa)
 par HAMILCAR, (sfa)
ISO 131 (04) **JSO** 6

RESINE DES LISES, (sfa), 429

ALTO DES CHAMPS, (sfa)

par GRAND VENEUR, (sfa)
 et EOLE DES CHAMPS, (sfa)
 par RANTZAU, (ps)
ISO 109 (92)

KARESSE DE FONTAINE, (sfa), 262

AMADEUS Z, (se)

par ALME, (sfa) et GLOGAU Z, (han)
 par GRAPHIT, (han)
BSO+7 (0,42)

AVONTI (DE), (zw), 156

AMELIO (DE), (trak)

par KRONENKRANICH (DE), (ps)
et AKELEI (DE), (trak)
par MAHAGONI (DE), (trak)
BDR+1 (0,63)

SAMSARA, (trak), 444

AMI DE LA FOSSE, (sfa)

par NARCOS II, (sfa)
et RIKA DE LA FOSSE, (sfa)
par IMAM D'OR, (sfa)
ISO 149 (97) **JSO** 6

GAMBIE DU ROCHER, (sfa), 196
INDIANA DU BRUMANS, (sfa), 224
ISATYS D'ISKY, (sfa), 229
ISBA D'AZIF, (sfa), 229
JAMMIE DES NATIONS, (sfa), 237
JOLIE PIQUERON, (sfa), 247

AMOUR, (ar)

par BESBES (TN), (ar) et ALSINDE, (ar)
par BAJ (PL), (ar)

OLYMPIE, (dsa), 358

AMOUR DE MEAUTIS, (sfa)

par GRAND VENEUR, (sfa) et EPONINE, (sfa)
par SURIOSO, (sfa)
ISO 134 (94) **JSO** 6 **IDR** 127 (00) **BDR**+7 (0,80)

GALIANIE CHAMPIEN, (sfa), 195
IMAGE DE LA VELLE, (sfb), 222

AMPHITRION, (aa)

par PRINCE IG'OR, (aa) et HEBE, (aa)
par RIO NEGRO, (aa)
ISO 117 (92) **JSO** 4 **BCC**+1 (0,49)

HIVRESSE DE BOETIE, (sfa), 214
MAYA DU FIGUIER, (aa), 310

ANARCOS, (sfa)

par NARCOS II, (sfa) et GENEUSE, (sfa)
par ARQUEBUSIER, (sfa)
ISO 126 (94) **JSO** 4

JOIE DU FUSAIN, (sfa), 246
LEGENDE DU BRUMANS, (sfa), 286
LYNN, (sfa), 299

ANDIAMO (NL), (nrps)

par ANIMO (NL), (kwpn) et TAJ MAHAL, (aa)
par GARITCHOU, (aa)
BSO+22 (0,89)

ANAYA DE STE HERMELLE (BE), (sbs), 150
GIN ORANGE DE MUZE (BE), (bwp), 200
NOBLESS DES FONTAINES, 341

ANIMO (NL), (kwpn)

par ALME, (sfa) et IRENE, (se) par HEROS, (se)
BSO+15 (0,88)

WHIZZ (GB), (aes), 508

ANIMO ELITE, (aes)

par ALME, (sfa) et IRENE, (se) par HEROS, (se)
BSO+5 (0,40)

LITTLE MOOSE (GB), (aes), 292

APACHE D'ADRIERS, (sfa)

par DOUBLE ESPOIR, (sfa)
et JOYEUSE DE CHOISY, (sfa) par FELIX, (ps)
ISO 181 (99) **JSO** 6 **BSO**+14 (0,99) **BCC**+2
(0,76)

AIDA D'ANCHAT, 146
AQUARELLE DU PUIITS, 152
BELLE AMIE COURCELLE, 161
BOHEME DU GENELEY, 164
HENAI, (sfa), 211

HERITIERE D'ADRIERS, (sfa), 211
HERODIADE SAUVAGE, (sfa), 213
HOTESSE FONTAINE, (sfa), 215
IDROMELLE, (sfa), 219
IFRANE DE CHALUSSE, (sfa), 220
INDIANA D'ARGONNE, (sfa), 223
JACARILLA VERTE, (sfa), 233
JADE SILVER, (sfa), 235
JALNA DES RAMEAUX, (sfa), 236
JAZZIE DU PARC, (sfa), 241
KANAILLE DU BREAU, (sfa), 259
KAROLEVA, (sfa), 262
KEDWIGE DE BOISY, (sfa), 265
KYOWA DU BREAU, (sfa), 276
KYSSEMIE DES AUNETS, (sfa), 277
LA MARE, (sfa), 278

LAURETTE DE L'ISLE, (sfa), 284
L'ELUE DU ROZEL, (sfa), 287
LOLA DE PARIS, (sfa), 293
LUNA DES TOURELLES, (sfa), 297
MALICE D'ANGUERNY, (sfa), 304
MAYA D'ARTOIRE, (sfa), 309
MELISSE DU GAGNAGE, (sfa), 312
MLADY DE PRISSEY, (sfa), 315
MINUIT DU FAUBOURG, (sfa), 317
NOUBA DE B'NEVILLE, (sfa), 345
OFEELY DE LA GOELE, (sfa), 353
ON MY HEART DES ISLES, (sfa), 359
OPALINE DE LUSSE, (sfa), 362
OPALINE D'OR, (sfa), 362
PANTHEA DES ISLES, (sfa), 375
PEPITE DE GROOM, (sfa), 381
PERLE DE MADELEINE, (sfa), 382
POLKA DE MAUCOURT, (sfa), 390
QIARA, (sfa), 399

QUAMELIA DE NOIRLAC, (sfa), 403
RAFINEE D'AMOUR, (sfa), 422
RAMONA BONNEFER, (sfa), 423
REGATE DE MAUCOURT, (sfa), 426
REPLIKA DES GRANGES, (sfa), 428
ROMANCE DE LA GACHE, (sfa), 434
ROUBLE, (sfa), 438
SCYLLA D'IVIN, (sfa), 447
SIRENE DE LA MOTTE, (sfa), 453
SITELE BONNEFER, (sfa), 454
SULTANE DU LUC, (sfa), 460
SUNDAY OF LAKE, (sfa), 460
TAMISE LA BOULAYE, (sfa), 466
TINA DE LA LANDE, (sfa), 473
TOUMEUCH DU FAUBOU, (sfa), 477
UNE STAR D'ARGONNE, (sfa), 488
UNIZIE DU MEZEL, (sfb), 490
URFA WOALLAS, (sfa), 492
USHUAIA GESMERAY, (sfa), 493
VIOLETTE DES AJONCS, 504

APOLLON DU ROC, (sfa)

par DOUBLE ESPOIR, (sfa)
et COQUETTE, (sfa) par IRONSIDE, (ps)
ISO 144 (94) **JSO** 6 **ESO** **BSO**+5 (0,68)

MARAKA DE MESCAM, (sfa), 306

APPLE DE RIVER, (sfa)

par NARCOS II, (sfa)
et OVNI DE REVEL, (sfa)
par JALISCO B, (sfa)
ISO 162 (99) **JSO** 6

ISYS DU RELAIS, (sfa), 231
JADE DU BOURG DE LANS, (sfa), 234
LEGENDE DU GOLFE, (sfa), 286
SYA ROYALE, (sfa), 462

AQUILINO (DE), (old)

par ARGENTINUS (DE), (han)
et JOURNESSE, (se)
par ZEUS EX GORDIOS, (sfa)
BSO+10 (0,57)

KIMBERLY (DE), (old), 270

ARACONIT, (holst)

par ACORD II (DE), (holst)
et VANESSA, (holst) par COLUMBUS, (holst)
BSO+16 (0,69) **BDR**+5 (0,52)

AMORENA 0002 (DE), (bawue), 150

ARAM (NL), (kwpn)

par NIMMERDOR (NL), (kwpn)
et MIRANDA, (se) par UPPERCUT (GB), (ps)

OCEANE DU TY, (sfb), 351

ARGENTINUS (DE), (han)

par ARGENTAN, (han) et DORLE, (han)
par DUDEN II, (han)
BSO+12 (0,95) **BDR**+11 (0,80)

AMATHILDE D'ICK (DE), (old), 149
AMATI P M S (DE), (old), 149
ARIANE (DE), (old), 152
JUST IN LOVE (DE), (old), 253
SHIVA DE LA SERRE, (sfa), 450
STARLIGHT DE PLEVILLE, (sfa), 458
TAORMINA DU SCUDO, (sfa), 467
THARA DU RU, (sfa), 471
UNETOILE LA GOULA, (sfa), 488

ARIEL DU BOIS, (sfa)

par URIEL, (sfa) et IRENE DU BOIS, (sfa)
par QUIRINAL, (sfa)
ISO 135 (01) **JSO** 5 **BSO**+5 (0,91)

HARIELLE DES QUARTS, (sfa), 208
HYMENE DE MAGNE, (sfb), 216
KALI GANDAKI, (sfa), 256
KELLY DE LA COLINERIE, (sfa), 266
L'ETINCELE DE MINUIT, (sfa), 287

ARIOSO DU THEILLET, (sfa)

par PERSAN II, (sfa) et QUAIRELLE, (sfa)
par I LOVE YOU, (sfa)
ISO 167 (96) **JSO** 6 **ESO** **BSO**+5 (0,93)

IASMINE, (sfa), 217
KALOU DU LEVANT, (sfa), 258
QUISS QUISS CHERIE, (sfa), 418
TINKA DE L'ILLON, (sfa), 474
UKRAINE VILLA ROSE, (sfa), 482
UNIDEE D'ORANGERIE, (sfa), 488
URSULA DU MOULIN, (sfa), 493

ARKO (DE), (old)

par ARGENTINUS (DE), (han) et UNIKA, (old)
par BEACH BOY (PL), (oes)
BSO+14 (0,84)

ARKANA COT CHAT, 153

ARPAD DES SIX CENSES (BE), (sbs)

par MAJOR DE LA COUR, (sfa)
et LACODA, (sfa) par DYNAMIQUE, (sfa)
BSO+11 (0,71)

IDYLLE DE FEU, (sfa), 220

ARPEGE PIERREVILLE, (sfa)

par URIEL, (sfa) et PSYCHE, (sfa)
par JASMIN, (sfa)

ISO 167 (96) **JSO** 6 **BSO**+11 (0,98)

ALYSEE DU GISORS, 149

HALFA DE CHANTEPIE, (sfa), 206

HENDY DES ETANGS, (sfa), 211

INESSE, (sfa), 225

INOUIE DE REVE (BE), (sfa), 226

IRIS AR PARK, (sfa), 227

ISBA DE B'NEVILLE, (sfa), 229

JENLAH DES YVERS, (sfa), 242

JESS PIERREVILLE, (sfa), 242

JESSICA PALUELLE, (sfa), 243

JODY DE FORCIL, (sfa), 246

JOLIE COMME ELLE, (sfa), 247

JORMEN BRECOURT, (sfa), 249

KALINE DE LEPESSE, (sfa), 257

KATY DE CREMY, (sfa), 265

KAYA DE TATIHO, (sfa), 265

KELSTAR DU LESME, (sfa), 266

KIDDY MARY L'ENCHANTE, (sfa), 269

KISBA D'ELLE, (sfa), 271

LARA DE BONNEVILLE, (sfa), 283

LASIDO BIATS, (sfa), 284

LIBELLULE DE THURIN, (sfa), 288

LINE DU PONT, (sfa), 290

LUCIOLE L'AMANDOUR, (sfa), 297

MELODY DES CLOS, (sfa), 313

MISS DU DALOT, (sfa), 319

MUTINE DU BOSQ, (sfa), 324

NALA DE LA BOTTE, (sfa), 328

NATTE DU MANOIR, (sfa), 331

OPALINE ARDENTE, (sfa), 362

OTTAWA DE BREVE, (sfa), 371

PHIBIE DE L'HUYNE, (sfa), 385

RAVALA CECE, (sfa), 424

ROXANE DU VERDELLOT, (sfa), 439

SCARLETT DE L'ARDENTE, (sfa), 447

URANIE ROND DE GUERRE, (sfa), 491

ARQUEBUSIER, (sfa)

par PAPY DE L'ILE, (sfa) et LACKME
par FOUEROYANT II, (ps)

FEN'X DE LA RIVE, (sfa), 188

ARRA D'AUZAY, (sfa)

par DOUBLE ESPOIR, (sfa)
et KYSRA D'AUZAY, (sfa) par PHOENIX, (sfa)
ISO 128 (94) **JSO** 6 **BSO**+2 (0,93) **BCC**+12 (0,55)

JAMAIS PLUS, (sfa), 237

JAVOTTE III, (sfa), 240

KERRIA DU HALAGE, (sfa), 267

ARS VIVENDI (DE), (holst)

par ACORD II (DE), (holst) et ZERZIE, (holst)
par ALOUBE Z (DE), (han)
ISO 118 (06) **BSO**+12 (0,75)

TALIA DU PONT VERT, (sfb), 465

TARENTULE DE BRENUS, (sfb), 467

ART BLEU (GB), (ps)

par LEGEND OF FRANCE (US), (ps)
et ALMYRE, (ps) par WILD RISK, (ps)
Gagnant en Plat

HERBE BLEUE, (ac), 211

ARTHUR V (DE), (old)

par ARGENTINUS (DE), (han)
et JONATA, (old) par ABSINTH (DE), (han)
ISO 143 (12) **BSO**+2 (0,76)

SCALA DU GOLFE, (sfb), 446

ARTHY DU CHENE, (sfa)

par ARTHY, (sfa)
et RIGOLETTO DU CHENE, (sfa)
par GARGANTUA E, (sfa)
ISO 144 (96) **JSO** 6

INTREPIDE DE PAM, (sfa), 226

ARTOS (DE), (han)

par ALME, (sfa) et GLORETA, (han)
par GOTTHARD (DE), (han)
BSO+7 (0,88)

ARTOLITA D Z (BE), (z), 153

PROMESSE DE LODI, (cs), 395

AS DE VILLIERS, (sfa)

par GRAND VENEUR, (sfa)
et ESTAFETTE III, (sfa) par URIEL, (sfa)
ISO 127 (96) **JSO** 5

JYSBIRD DE VILLIERS, (sfa), 253

ASCOT D'ELLE, (sfa)

par URIEL, (sfa) et HERMINE D'ELLE, (sfa)
par IBRAHIM
ISO 132 (94) **JSO** 6

GASCOTT DE CERISY, (sfa), 196

JALOUSIE DE LA ROSAY, (sfb), 236

ASTUS DES BOIS, (sfa)

par IRIS LANDAI, (sfa)
et MASCOTTE DU GOSNET, (sfa)
par CORRENT, (sfa)
ISO 114 (92) **JSO** 4

LAURINNE D'ALMEND, (sfa), 285

ATHLET (DE), (han)

par ALME, (sfa) et GOLF'AMT, (han)
par GOTTHARD (DE), (han)
BSO+6 (0,88)

MANON DE RACHES, (sfa), 306

PROVIDENCE D'AVRIL, (sfa), 395

QUEOPS DU FRESCHÉ, (sfa), 410

QUETE DE SISSE, (sfa), 412

ROSE WELL (BE), (sbs), 436

ATHOS ST SIMEON, (sfa)

par ERIOSO, (sfa) et DAPHNE DE RIOU, (sfa)
par URIEL, (sfa)
ISO 121 (93)

HERMINE DE GRES, (sfb), 212

ATILAS D'AUTAN, (sfa)

par IRAC DE L'ILE, (sfa) et LIBERTA III, (sfa)
par GORGECHATUM (IE), (ps)
ISO 147 (05) **ESO** **BSO**+7 (0,70)

QUERENA DESAINTE HERMELLE (BE), (bs),
410

ATLANTUS, (se)

par ATHLET (DE), (han) et LEONORE, (se)
par SACRAMENTO SONG (GB), (ps)

ANDANTE Z (BE), (z), 150

ATOLL D'ADRIERS, (sfa)

par GRAND VENEUR, (sfa) et LODESSA, (sfa)
par DOUBLE ESPOIR, (sfa)
ISO 109 (92) **BSO**+6 (0,95)

ILLUSION DU FIEF, (sfa), 221

JOANNE DE NERO, (sfa), 246

KAROLL DE LA RONDE, (sfa), 262

KATIA DE LA COLINERIE, (sfa), 264

LIBELLULE, (sfa), 288

LINOTTE DE MILHAC, (sfa), 290

ATTILA III (IT), (sfa)

par JALISCO B, (sfa) et FLEUR DE MAI, (sfa)
par ARTHY, (sfa)
ISO 121 (90) **JSO** 5

FLEUR DE SEVES, (sfa), 191

HARPETTE DU MESNIL, (sfa), 209

HORTANCE DU VILMER, (sfa), 215

ATTUNE, (ps)

par CARIELLOR, (ps) et SILVER LIGHT, (ps)
par LUTHIER, (ps)
Gagnant en Plat

MISSISSAUGA, (ps), 320

AUBRILLO, (sfa)

par BRILLOSO, (sfa) et CORINA I, (sfa)
par RANTZAU, (ps)
ISO 119 (92) **JSO** 4 **BDR**+2 (0,55)

OPALE DE FLORE, (sfa), 361

AUROIS DU CHATEAU, (sfa)

par LES TROIS ROIS, (ps) et CONCORDE, (sfa)
par VIEUX CHATEAU, (ps)
ISO 117 (93) **ICC** 140 (95) **JCC** 6 **BCC**+2 (0,61)
BDR+3 (0,64)

OVERNIGHT BLUES, 372

AVEC ESPOIR, (sfa)

par DOUBLE ESPOIR, (sfa)
et KOBA LILI II, (sfa)
par BELPHEGOR IV, (sfa)
ISO 172 (98) **JSO** 6 **BSO**+8 (0,94) **BCC**+3 (0,53)

MISS DE CHANTEPIE, (sfa), 318

MYSTERY NOVA, (sfa), 325

ODE DU THEILLET, (sfa), 352

QUICKLY DE L'ARDENTE, (sfa), 413

AVENIR DE MELS, (aa)

par ALBAN A, (aa)
et OLGA COMBESURE, (aa)
par ARPAD II, (aa)
ISO 141 (94) **JSO** 6 **BCC**+9 (0,40)

MESANGE DE MELS, (aa), 314

AYDIN DES MALAIS, (sfa)

par URIEL, (sfa) et FLAMINSISCA, (sfa)
par RANTZAU, (ps)
ISO 147 (96) **ESO**

BALLERINA DIAMONDS, 159

IARA DU METRAL, (sfa), 217

NIKITA CHAMPEIX, (sfa), 338

PICHOLINE DU MOULIN, (sfb), 386

QUAMONA VERZEE, (sfa), 403

QUOULI DE LA BRIDE, (sfa), 420

AZUR DE NOUVOLIEU, (sfa)

par GRAND VENEUR, (sfa)
et KETTY DU ROUET, (sfa) par ET HOP, (aa)
ISO 149 (96) **JSO** 6 **BSO**+3 (0,85)

PYROLYSE DES NOIS, 397

BABOUTCHYN, (sfa)

par PAMPHILE, (sfa) et ASTREE, (sfa)
par INVINCIBLE, (sfa)
ISO 158 (99) **JSO** 5 **BDR**+4 (0,53)

KALIPSO DAJEST, (sfb), 258
KIVAO DU PAYRE, (sfa), 272
LUNE MARIE OCCITANNE, (sfa), 298

BACCALAUREAT, (sfa)

par LIEU DE RAMPAN, (sfa)
et KREMA DE RAMPAN, (sfa)
par CHANT D'AMOUR, (sfa)
ISO 118 (94)

MEMOIRE DE RAMPAN, (sfa), 313
MISS DU BEAUMONT, (sfa), 319
PALMA DE LA LANDE, (sfa), 374

BACUS DE NOUVOLIEU, (sfa)

par QUAT'SOUS, (sfa)
et PALOMA DU HAMEAU, (sfa)
par GUILLAUME TELL, (sfa)
ISO 141 (95) **JSO** 6 **BSO**+2 (0,95)

HADES DU POMMERAY, (sfb), 206
HERMINE DU CHATEAU, (sfa), 212
IVOIRE DES ESSARTS, 232
JEZABELLE DE GINEAU, (sfa), 243
JOANA DU TAILLIS, (sfa), 245
KELLY DE MONTFLIX, (sfa), 266
KETTY DE GINEAU, (sfa), 267
LADY DE CONDE, (sfa), 280
MILLESIME DE BOCHAT, (sfa), 316

BAIE DE VILLECLARE, (sfa)

par IRAC DE L'ILE, (sfa) et PRIMEVERE I, (aa)
par DEMON DISSIPE II, (*aa*)
ISO 156 (98) **JSO** 6 **BSO**+4 (0,86)

PRINCESSE DEPRELAVAUX, (sfa), 394

BAIKAL, (sfa)

par DOUBLE ESPOIR, (sfa) et DORIDE, (*aa*)
par THALIAN, (*aa*)
ISO 133 (95) **JSO** 6 **BCC**+6 (0,44) **BDR**+5 (0,73)

JACKADIE DE SAND, (sfa), 233
JENA DE LA COTE, (sfa), 241

BALADIN D'AMOUR, (sfa)

par ROSIRE, (sfa) et SARA D'AMOUR, (sfa)
par MATADOR DU BOIS, (sfa)
ISO 124 (94) **JSO** 5 **BSO**+4 (0,94)

HYZA D'EPINETTE, (sfa), 216
MARINA DE SCHRAMM, (sfb), 307

BALDER DE SERIPHE, (sfa)

par LIGARIUS, (sfa)
et QUETZALCOALT III, (sfa)
par KESSEL II, (sfa)
ICC 127 (94) **JCC** 6 **IDR** 142 (99) **JDR** 4
BDR+18 (0,75)

IASO DE SERIPHEE, (sfa), 217
RIVALY D'AUROIS, (sfa), 432

BALDINI, (holst)

par BACHUS (DE), (oes) et VISION III, (holst)
par COR DE LA BRYERE, (sfa)
BSO+9 (0,49)

BRANKA (DE), (holst), 165

BALISIER DU FAYEL, (sfa)

par LAMA DES LANDES, (sfa)
et ORPHEE DU MOULIN II, (sfa)
par FURY DE LA CENSE, (sfa)
IDR 148 (95) **JDR** 6 **BDR**+5 (0,60)

JALAMASCA DE BIERCY, (sfa), 235

BALKAN DU ROC, (sfa)

par DOUBLE ESPOIR, (sfa)
et QUINELINE, (sfa) par IN CHALA A, (sfa)
ISO 118 (94)

HARMONY DES GENETS, (sfa), 208

BALLEROY (US), (ps)

par KALDOUN, (ps) et BLANCHE REINE, (ps)
par NUREYEV (US), (ps)
Gagnant en Plat

TOPAZE TANTUM, (ps), 475

BALOO DU CAMP

par LOU PIGUET, (ps) et LUCRETIA DU CAMP
par NIGHT AND DAY, (ps)
BCC+2 (0,62) **ICO** 133 (94)

RAFALE SAINPUITS, (sfb), 422

BALOU DU ROUET (DE), (old)

par BALOUBET DU ROUET, (sfa)
et GEORGIA, (old) par CONTINUE, (old)
BSO+23 (0,90) **BDR**+3 (0,47)

BALZANE DES ROCHES, 159
BEL ESPRIT (GB), (aes), 160
BENVENUTI (DE), (westf), 162
SHANNON TAME, (sfb), 449
SUNSHINE BEAUTY, 460
UNE BALOU DU LAVOIR, 485

BALOUBET DU ROUET, (sfa)

par GALOUBET A, (sfa)
et MESANGE DU ROUET, (sfa)
par STARTER, (sfa)
ISO 137 (95) **JSO** 6 **ESO** **BSO**+26 (0,97)
BCC+6 (0,46)

ANGELE DE KREISKER, 151
BACCARAT D'AUSTRAL, 157
BALANDA JH Z (BE), (z), 158
BALERINE D'ISIGNY, 158
BANDIDAS D'ALBAIN, 159
BELEM DU THOT, 160
BEOWYN SEBEN, 162
BILITIS DES LYS, 163
BOOGUIE NIGHT, 165
BRITNEY KERVEC, 166
CALISA VAN'T RIEL (BE), (bwp), 168
DEAUVILLE (BE), (bwp), 178
LEGENDE DE NACRY, (sfa), 286
MANDALAY DE LA WANTZ, (sfa), 305
MATAHARI, (sfa), 309
NACREE DE B'NEVILLE, (sfa), 326
NALADE DE LA LISIERE, (sfa), 327
NICKEL BACK, (sfb), 337
N'IGME DU CHARDONNET, (sfb), 337
NISBET DE SHAMROCK, (sfa), 340
OREADE DE PREUILLY, (sfa), 365
PALOMA DU LOZON, (sfa), 374

PEPPERMINT PAULOIS, (sfa), 381
PIMPRENELLE DE MARS, (sfa), 386
PRETTY DU ROUET, (sfa), 393
QUILANE DU ROUET, (sfa), 414
SYDNEY UNE PRINCE, (sfa), 462
U SPRIT (NL), (kwpn), 481
UJISCA DU ROUET, (sfa), 482
VALOU BAIE TARDONNE, 497
VENUS DU VILPION, 501

BALOUGRAN (DE), (old)

par BALOUBET DU ROUET, (sfa)
et AGRANA, (han) par GRANNUS, (han)
ISO 114 (10) **BSO**+8 (0,88)

URTARRILA, (sfb), 493
VERSION HAPPY, 502

BALTHUS (GB), (ar)

par DHRUV (GB), (ar) et BANKA (GB), (ar)
par DARZEE (GB), (ar)

QAZIDA, (dsa), 398

BAMBY D'ELLE, (sfa)

par GRAND VENEUR, (sfa)
et JESABELLE D'ELLE, (sfa) par URIEL, (sfa)
ISO 108 (93)

GRACIEUSE DU FIEF, (sfa), 203
HAKHESA DE FURET, (sfa), 206
HEKLA DU LORET, (sfa), 210
INITIALE DE PANIEVRE, (sfa), 226

BANBOULA DU THOT, (sfa)

par INCITATUS, (sfa) et TESS DU THOT, (sfa)
par LIEU DE RAMPAN, (sfa)
ISO 174 (00) **JSO** 6 **ESO** **BSO**+17 (0,86)

KALEBELLE REVEROSE, (sfa), 255
MARITZA DES HAYETTES, (sfa), 307
OBONNY DES HAYETTES, (sfa), 350
VENDONNA DE VISCOURT (BE), 500

BARABBAS DU TER, (sfa)

par ALME, (sfa) et NOCEUSE V, (sfa)
par TAMERSALE, (ps)
ISO 162 (97) **JSO** 6 **BSO**+5 (0,85) **BCC**+3 (0,40)

INES DU TER, (sfa), 225
KYRIELE DE KERGANE, (sfa), 277

BARBARIAN, (sfa)

par QUINIOU, (sfa) et L'AUPEZERIE, (sfa)
par FANTAISISTE, (sfa)
ISO 174 (00) **JSO** 6 **BSO**+5 (0,94) **BCC**+2 (0,46)

MELISSA DE BLAIGNAC, (sfa), 311
NURIANE, (sfa), 348
OPHELIE DU FRAIGNEAU, (sfa), 363
PALME DE MOYON, (sfa), 374
RUMBA DE BACON, (sfa), 441

BAROUD D'HONNEUR, (ps)

par HIGHEST HONOR, (ps)
et PETITE SOEUR (US), (ps)
par LYPHARD (US), (ps)
Gagnant en Plat

LYNE'S HONOUR, (ps), 299

BASIC, (tf)

par QUITO DE TALONAY, (tf) et ITIERIE, (tf)
par TOSCAN, (tf)

NELLY D'ASTAFFORT, (tf), 334

BATTANT DU BOST, (*aa*)

par FAST, (*aa*) et KALINKA III, (*aa*)
par DIONYSOS II, (*aa*)

ISO 125 (93) **JSO** 4

HARDIE DEL RIO, (aa), 208

BAULIEU DE CARRE, (sfa)

par GRAND VENEUR, (sfa)
et MAKEEVKA, (sfa) par URIEL, (sfa)

ISO 126 (94) **JSO** 5

MOSAIQUE, (sfa), 322

BAXTE DE QUETTEHOU, (sfa)

par KAYACK, (sfa)
et PRIMEVERE DE COME, (sfa)
par TANAEL, (sfa)

ISO 146 (96) **JSO** 6 **BSO**+1 (0,82)

JASMINE DU COTENTIN, (sfb), 239

KALINE DE MADERE, (sfa), 257

BAYARD D'ELLE, (sfa)

par DOUBLE ESPOIR, (sfa)
et TOSCANE D'ELLE, (sfa)
par GRAND VENEUR, (sfa)

ISO 167 (02) **JSO** 6 **BSO**+5 (0,97) **BCC**+2 (0,63)

HAVANE DE LA LUCE, (sfa), 209

HOCITA DES BOIS, (sfa), 214

JAVOTTE D'HELBY, (sfa), 240

JEREMIADE, (sfa), 242

JERONIMA DE VIMA, (sfa), 242

KARINA D'OR, (sfa), 262

LEDA DE CARTIGNY, (sfa), 286

LICORNE DE LAUNAY (BE), (sbs), 289

MONT DOLOISE D'OGIER, (sfa), 322

NIOBE DU FONTENY, (sfa), 340

QUELLE MISS ULTRA, (sfa), 409

BE BOP DE COQUERIE, (sfa)

par QUINIOU, (sfa) et LUTTEUSE II, (sfa)
par QUASTOR, (sfa)

ISO 139 (97) **JSO** 6 **BSO**+8 (0,78)

IDYLLE DE NERON, (sfa), 220

ISEULT DE LA TRIBALLE, (sfa), 230

BE BOP III, (sfa)

par ABDULLAH (CA), (trak)
et QUALISCA, (sfa) par JALISCO B, (sfa)
ISO 125 (96) **JSO** 4 **BSO**+6 (0,90) **BCC**+12 (0,57)

KALICE DU POMMERAY, (sfa), 256

BEARN II, (sfa)

par KESSEL II, (sfa) et PALM BEACH, (sfa)
par BELPHEGOR IV, (sfa)

ISO 161 (98) **JSO** 6 **BSO**+8 (0,75)

LAROZE DU PLESSIS, (sfa), 283

BEAU REVE PLATIERE, (sfa)

par GRAND VENEUR, (sfa)
et OCTOILE PLATIERE, (sfa)
par NANKIN, (sfa)

ISO 150 (98) **JSO** 6 **BSO**+8 (0,93)

IDOLE DE MOENS, (sfa), 219

JANIC DE MOENS, (sfa), 238

JAVA DU MESLIER, (sfa), 240

518

BEAUSEJOUR IV, (sfa)

par QUINQUIN DU VALON, (sfa)
et DALIDA, (sfa) par NANKIN, (sfa)

ISO 115 (93) **JSO** 4

HERITIERE D'ESPOIR, (sfa), 212

KALI DES GRIPPES, (sfa), 256

BEGUIN DE MOENS, (sfa)

par QUOUGLOF ROUGE, (sfa)
et SWETTIE DE MOENS, (sfa)
par LE PLANTERO, (sfa)

ISO 163 (00) **JSO** 6 **BSO**+11 (0,94)

BELLE D'HARREVILLE, 161

JAVA D'AZEVILLE, (sfa), 239

JEHOL DU BIEF, (sfa), 241

KANDIE DU BOIS, (sfa), 259

LISBONNE, (sfa), 291

MALICE DU FOUQUET, (sfa), 304

BEL ESPOIR, (sfa)

par DOUBLE ESPOIR, (sfa)
et Koba LILI II, (sfa)
par BELPHEGOR IV, (sfa)

ISO 162 (98) **JSO** 5

KOBA DE RETZ, (sfa), 273

KORALINE DU CARPONT, (sfa), 274

LIGHTFOOL, (sfb), 289

LOUCCHIA DES BEYS, (sfa), 295

LOUNA IBARRA, (sfa), 295

NOTRESPOIR DU JAILLET, (sfa), 345

PAPRIKA DU MERVAUX, (sfa), 376

BELLINO, (sfa)

par DOUBLE ESPOIR, (sfa)
et ROCHEFORTAISE, (sfa) par FARCEUR, (sfa)

ISO 128 (94) **JSO** 5

JAITY DE CHATEAUDIN, (sfa), 235

BELO DES VERNIERES, (aa)

par RIAGO, (aa) et QUOIQUE, (aa)
par LE CORREZIEN, (*aa*)

ISO 137 (95) **JSO** 6

KETTY DES VERNIERES, (aa), 268

LUCINE, (sfa), 296

BERNEBEAU, (ps)

par GREEN TUNE (US), (ps)
et PRINCESSE BILBAO, (ps)
par HIGHEST HONOR, (ps)

Gagnant en Plat

KAMUNIENNE, (ps), 259

LONGUE ATTENTE, (ps), 294

BERYL DE LA LANDE, (sfa)

par ELF III, (sfa)
et TULIPE DE LA LANDE, (sfa)
par GRAND VENEUR, (sfa)

ISO 118 (93) **JSO** 4 **ESO** **BSO**+8 (0,80)

GERYLE, (sfa), 199

BEXOL, (sfa)

par ELF III, (sfa) et ELLE DE L'ODON, (sfa)
par GORGECHATUM (IE), (ps)

ISO 128 (96) **JSO** 5

IRONIE DE RAVALET, (sfa), 228

BEY DES SEVRES, (sfa)

par DOUBLE ESPOIR, (sfa)
et ORIELINE DES CRETS, (sfa)
par URIEL, (sfa)

ISO 122 (94) **JSO** 5 **BSO**+3 (0,88)

IDEFIXE DE WANGUT, (sfa), 218

LASWANE KERNAT, (sfa), 284

BHAKTI DE BEAUPRE, (sfa)

par QUIDAM DE REVEL, (sfa)
et MA MISS, (sfa) par TANAEL, (sfa)

ISO 132 (95) **JSO** 6

JESSICA III, (sfa), 242

MUTINE DU PRE, (sfa), 324

BIBRAHIM DU MOULIN, (sfa)

par ROSIRE, (sfa) et LIMA DU MOULIN, (sfa)
par ESPOIR DU SCION, (sfa)

ISO 161 (98) **JSO** 6 **BSO**+4 (0,88)

JICKIE HOGUE, (sfa), 244

BIESOLO, (tf)

par SHARIF DI IESOLO (IT), (te)
et OSSARIE, (tf) par HIGH ECHELON, (tf)

ONDINE DE GROZIEUX, (tf), 360

BIG BEST, (aa)

par IAGO C, (aa) et HANSKA A, (aa)
par BRICK, (aa)

ISO 137 (95) **JSO** 6

OMEGA CHAMPEIX, (aa), 359

PALOMA DU RU D'AUSSON, (sfa), 374

BILL DE BAUGY, (sfa)

par GRAND VENEUR, (sfa)
et LADY DE BAUGY, (sfa) par ARTHY, (sfa)

ISO 140 (97) **JSO** 6 **IDR** 113 (93) **JDR** 4 **BDR**+4 (0,75)

GABILL DE CERISY, (sfa), 194

GIRANDOLE, (sfa), 200

IMAGE DE LA FERME, (sfa), 222

INA D'AUVERS, (sfa), 223

INDIE D'HONNEUR, (sfa), 224

KAMELLE PIERREVILLE, (sfa), 258

OCEANE DU VILLAGE, (sfa), 351

BILLY DU LYS, (sfa)

par GRAND VENEUR, (sfa)
et KALY DE SARTILLY, (sfa) par ELF III, (sfa)
ISO 000 (00) **ESO** **BSO**+7 (0,77)

KIELME DE STE HERMELLE (BE), (sbs), 269

ORGIE DE SAINTE HERMELLE (BE), (sbs),
366

BINGO, (ar)

par NIEL (ES), (ar) et ARBELA, (ar)
par DAKARI (SE), (ar)

ISO 112 (93)

N'OUBLIE PAS D'HEJA, (sfa), 345

BIRDY DU GISORS, (sfa)

par LE TOT DE SEMILLY, (sfa)
et PERLE DE THURIN, (sfa)
par NANKIN, (sfa)

ISO 152 (97) **JSO** 6 **BSO**+3 (0,92)

INDY JONES, (sfa), 224

KRISCHNA DU BEAR, (sfa), 276

KRYSTALE DE LA DUNE, (sfa), 276

BLEU BLANC ROUGE II, (sfa)

par QUALISCO III, (sfa) et MINE ROUGE, (sfa)
par URIEL, (sfa)

ISO 170 (02) **JSO** 6 **BSO**+8 (0,95)

ISIS ROUGE, (sfa), 230

JAVA BLEU, (sfa), 239

JOCONDE DE SEMILLY, (sfa), 246

OKINAWA DE MARS, (sfa), 354

PIPELETTE D'ADRIERS, (sfa), 387

POUPEE DE SAINT'A, (sfa), 391

QUEUSSI QUEUMI, (sfa), 412

SEOUL DU LO, (sfa), 448

SI BLEUE, (sfa), 450

SYDNEY DU LO, (sfa), 462

BLEU DE RIVER, (sfa)

par PAPILLON ROUGE, (sfa)

et PERLE DU BANEY, (sfa) par URIEL, (sfa)

JADE DU GONGE, (sfa), 234

BLUE CHANCE AMIGO, (paint)

par APACHE AMIGO, (paint)

et PEPPER MOSS, (qh)

par MR C BAR (US), (qh)

SUNDAY CHANCE, (paint), 460

BOCAGE DE LONGANE, (sfa)

par RUBENS D'HELBY, (sfa)

et KERMESE DU MANOIR, (sfa)

par ELF III, (sfa)

ISO 139 (00) **JSO** 6 **BSO**+2 (0,91) **BDR**+6 (0,72)

JUSTESSE DE LAUME, (sfa), 253

KAPUCINE DE LAUME, (sfa), 261

KERMESSE DE GENTIERE, (sfa), 267

KYRIELLE DE LA FOSSE, (sfa), 277

QUEVEN D'AILLEURS, (sfa), 412

BOLERO DE BRECEY, (sfa)

par LE TOT DE SEMILLY, (sfa)

et OLIVIA DE BRECEY, (sfa)

par STARTER, (sfa)

ISO 172 (02) **JSO** 6 **BSO**+5 (0,97)

IRISE DE LOISY, (sfa), 228

ISTRIA DE LISI, (sfa), 231

LICE DE L'ABBAYE, (sfa), 289

LOTUS DU NORD, (sfa), 295

LOVELY DELAMOTTE, (sfa), 296

MARJORIE DU CANDAS, (sfa), 307

NANOU DE ROCHE, (sfa), 329

NEMESIS VIEUX MOULIN, (sfa), 334

OSEE DE LALANDELLE, (sfa), 369

TESTAROSSA DE ROSET, (sfa), 470

BON AMI (BE), (sbs)

par ELEGANT DE L'ILE, (sfa)

et LUCKEY, (kwpn) par HUS, (se)

BSO+12 (0,90) **BDR**+3 (0,41)

BALLERINE DE RUBERCY, 159

NAIADE DU LYS (BE), (sbs), 327

OMEYADE DU BIOLAY, (sfa), 359

SAVANE FONTAINE, (sfa), 446

BONHOMME II, (sfa)

par RISKETOU, (sfa) et HABANERA A, (sfa)

par DIABOLO, (aa)

ISO 173 (97) **JSO** 6 **BSO**+13 (0,94)

ATHENA KOBIDIXA, 154

LUNARIA CHAMPEIX, (sfa), 298

MAGIE, (sfa), 302

PALATIAL D'ARCELIERE, (sfa), 373

QUADRILLE DE BEAUPRE, (sfa), 401

QUALKATIE CHRISTI, (sfa), 403

SEATTLE ISLAND, (sfa), 447

BOOKMAN (IE), (ps)

par SANCTUS, (ps)

et CHARLOTTE BRONTE (IE), (ps)

par RED GOD (US), (ps)

ISO 106 (97)

BRUME DES CHARMES, (sfa), 167

BOUBAL, (aa)

par ROSLEM II, (aa) et PAQUITA, (aa)

par LE GIVRE, (*aa*)

ISO 115 (92) **JSO** 4

MARINA DE BRENNE, (sfa), 307

BOUT D'ZAN II, (sfa)

par NARCOS II, (sfa) et JASMINE A, (sfa)

par URIEL, (sfa)

ISO 121 (96) **JSO** 5 **BDR**+2 (0,67)

IDOLE DE LA FERME, (sfa), 218

IDOLE DES PLANQUES, (sfa), 219

JACARANDA DE SIVA, (sfa), 233

KARAT DE MONTIGNY, (sfa), 261

LINDA DE LA FERME, (sfa), 290

MARQUISE DES PLANQUES, (sfa), 308

MUSE DE LA GERVAISERI, (sfa), 323

BOUTON D'OR IV, (sfa)

par ARTICHAUT, (sfa)

et NOUVEAUTE IV, (sfa)

par TIGRE ROUGE, (sfa)

ISO 158 (99) **JSO** 6 **BCC**+1 (0,55)

JAVA DES BRUYERES, (sfa), 240

KASSIS DU MONT, (sfa), 263

LILIE D'ARTEMPS, (sfb), 290

LOYDE DE MONTESCOT, (sfa), 296

MALAKITE DE MAI, (sfa), 304

OPHIDIA DU VERTAIN, (sfa), 364

BOY DU FLAQUET, (sfa)

par LE TOT DE SEMILLY, (sfa)

et ADOREE DE MESLAY, (ps)

par FRANC LURON, (ps)

ISO 121 (93) **JSO** 4

MILLEFLEUR, (sfb), 316

BRAHMANN ST SIMEON, (sfa)

par LE CONDEEN, (sfa)

et JOYEUSE DE THURIN, (sfa)

par TIGRE ROUGE, (sfa)

ISO 142 (97)

IFYOUPLEASE DE RAVEL, (sfa), 220

IVRESSE DE RAVEL, (sfa), 232

BRANDY DE LA COUR, (sfa)

par ROSIRE, (sfa)

et REJANE DE LA COUR, (sfa)

par JALISCO B, (sfa)

ISO 143 (97) **JSO** 6 **BSO**+7 (0,96)

KELNUI DE MARA, (sfa), 266

LEILA DU PONCEL, (sfa), 287

MANDOLINE D'ESPOIR, (sfa), 305

NERINE, (sfa), 335

NIVEOLE DU CHENE, (sfa), 341

OMBRE CHINOISE, (sfa), 358

SLOW DE LOULIER, (sfa), 454

BRENNEKE, (ps)

par DARK TIGER (US), (ps) et FRICNIE, (ps)

par FRIC, (ps)

ISO 120 (82) **ICC** 111 (85)

ETOILE DE LA MOTHE, (sfa), 184

BRETT SAINT CLAIR, (sfa)

par PALADIN DES IFS, (sfa)

et THIRA DE MOYON, (sfa)

par NARCOS II, (sfa)

ISO 129 (94) **JSO** 5 **BCC**+2 (0,40)

L'ORE, (sfa), 294

BRIER CREEK (US), (ps)

par BLUSHING GROOM, (ps)

et SAVANNAH DANCER (US), (ps)

par NORTHERN DANCER (CA), (ps)

QUPSILONE, 421

BRIGHT SILVER, (ps)

par BRIGHT CUPID, (ps) et HELENA, (ps)

par RIVER PEACE (GB), (ps)

ISO 141 (94) **BCC**+9 (0,41)

NOALY DE LESSAC, (sfa), 341

PIROUETTE DU PLESSIS, (sfa), 388

BRUGNON, (ps)

par BOURBON, (ps) et PECHE, (ps)

par DAN CUPID (US), (ps)

Gagnant en Plat

IS'BIZ DU VAL, (sfa), 229

BULINGTON, (ps)

par SICYOS (US), (ps) et BARBRA, (ps)

par LE FABULEUX, (ps)

Gagnant en Plat

OLYMPE DES BROSSES, (ac), 357

TAFFETAS MARMINIERE, (sfa), 464

BURGGRAAF (DE), (holst)

par LANDGRAF I (DE), (holst)

et LOANDA, (holst)

par COR DE LA BRYERE, (sfa)

BSO+15 (0,97) **BCC**+20 (0,57)

KIARA, (sfa), 268

ONLY YOU DE BATILLY, (sfa), 360

OPERA DU BUGUET, (sfa), 363

OPERETTE MARGOT, (sfa), 363

PAMINKA A (NL), (kwpn), 375

PREFACE DU LAVOIR, (sfa), 392

QUINEA DORCEL, (sfa), 416

RACY (NL), (kwpn), 421

RAFALE DE TALMA, (sfa), 422

RELINDA DU TER, (sfa), 428

SENSATION D'AMOUR, (sfa), 448

SI KIM BATILLY, (sfa), 451

SIRENE DU FAUBOURG, (sfa), 453

STEFIGGRAAF DU BUGUET, (sfa), 458

SYRIELLE DU MURIER, (sfa), 463

ULAK COT CHAT, (sfa), 483

UUTIVORY GB (NL), (kwpn), 495

BUTIN D'ELLE, (sfa)

par GRAND VENEUR, (sfa)

et HERMINE D'ELLE, (sfa) par IBRAHIM

ISO 144 (98) **JSO** 6 **BCC**+1 (0,55)

IAMBE, (sfa), 217

INTRIGUE DE PRIVAGE, (sfa), 226

LEGENDE DE BERG, (sfa), 286

LOUNA DU LAMBIN, (sfa), 295
LOVELY DES BUIS, (sfa), 296

BUXOM DU MURIER, (sfa)

par GRAND VENEUR, (sfa)
et KARIELLE, (sfa) par URIEL, (sfa)
ISO 124 (97) **JSO** 5 **BSO**+1 (0,77)

IDOLE DU BOSSUET, (sfa), 219

BYZANTIUM, (ps)

par VILLAGE STAR, (ps) et MISS BRODIE, (ps)
par MARGOULLAT, (ps)
Gagnant en Plat Gagnant en Obstacles

QORAILLE DU MAZ, (*ac*), 400

C INDOCTRO (DE), (holst)

par CAPITOL I (DE), (holst)
et VANESSA VII, (se)
par CALETTO II (DE), (holst)
BSO+19 (0,97) **BCC**+22 (0,58) **BDR**+1 (0,73)

APPLE DE BEAUFOUR, 151
BIA MOESHOF, 162
KALYNKA D'EOLE, (sfa), 258
MEATLOAF (NL), (kwpn), 310
OLENA DML (NL), (kwpn), 355
QUITOUNE DE BUSSY, (sfa), 419
SAUGE AUBERTOISE, (sfa), 446
SEGOVIA DU QUESNE, (sfa), 448
SIDNEY DU THEIL, (sfa), 451
SISSI DE LA LOISNE, (sfa), 453
SONORA DE MAZURE, (sfa), 456
STELLA DE COQUERIE, (sfa), 458
TILANDRIA (NL), (kwpn), 473
UNDOCTRA D'HELBY, (sfa), 485
UPARFAITE DU ROUET, (sfa), 490

C INDOCTRO II (DE), (holst)

par CAPITOL I (DE), (holst)
et VANESSA VII, (se)
par CALETTO II (DE), (holst)
ISO 141 (03) **BSO**+7 (0,91) **BCC**+9 (0,43)
BDR+1 (0,55)

NIKITA DU BOSDEL, (sfb), 338
PRO FAVO D'ES, (sfb), 395
QUAVALLEE DES AUBUIS, (sfa), 406
QUEEN DE SOINNE, (sfb), 406
RAFALE SAVOIE, (sfb), 422

CABALLO RAPTOR (CA), (ps)

par QUEST FOR FAME (GB), (ps)
et VIATOR (US), (ps) par AVATAR (US), (ps)
Gagnant en Plat Gagnant en Obstacles

SAVEUR DE SIENNE, (aqps), 446

CABARET (DE), (bawue)

par CORDEUR, (holst) et MAGIC LADY, (se)
par MAGGIORE, (trak)

CAPRICIA DE BONCE (DE), (bawue), 170

CABDULA DU TILLARD, (sfa)

par ABDULLAH (CA), (trak)
et QUANAGRA, (sfa) par GALOUBET A, (sfa)
ISO 174 (01) **JSO** 6 **BSO**+15 (0,97) **BCC**+15 (0,62)

IMPERIALE DU LOZON, (sfa), 223

ISONACCIA, (sfa), 231

JANEIRA, (sfa), 237

MAHATMA DE MARS, (sfa), 303

MAYA DE CHARMOIS, (sfa), 310

NINIE DU VIEUX MOULIN, (sfa), 339

NOUZILLE D'IRLEAU, (sfa), 346
NYMPHE DE LABARDE, (sfa), 348
NYSA DES BRULINS, (sfa), 349
ODALISQUE FONTANEL, (sfa), 352
PRECEUEUSE DE TATIHOUE, (sfa), 392
QUALISTA DU LIE, (sfa), 402
QUE JE T'AIME, (sfa), 406
RALMA DU VERY, (sfa), 422
REINE D'OLBICHE, (sfa), 427
RUBY DE CLEUDRAIN, 441
SI JOLIE DES SALINES, (sfa), 450

CABRI D'ELLE, (sfa)

par SCHERIF D'ELLE, (sfa)
et GAZELLE D'ELLE, (sfa) par URIEL, (sfa)
ISO 166 (09) **JSO** 6 **ESO** **BSO**+7 (0,87)

ILLIADE D'ELLE, (sfa), 221
INASCOTTE MINOTIERE, (sfa), 223
IRA QUATRE VENTS, (sfa), 227
LADY DE NICORPS, (sfa), 280

CABRI DU VAL, (sfa)

par DOUBLE ESPOIR, (sfa)
et INEDITE DU VAL, (sfa) par URIEL, (sfa)
ISO 131 (96) **JSO** 6 **BSO**+6 (0,94) **BCC**+2 (0,46)

JITANE DU VOYEUX, (sfa), 245
KASSIOPEE DE LOHR, (sfa), 263
NEPTUNE DU VAL, (sfa), 335

CACAO COURCELLE, (sfa)

par JALISCO B, (sfa)
et JAVA DE LA CROIX, (sfa)
par MERSEBOURG, (sfa)
ISO 139 (96) **JSO** 6 **ESO** **BSO**+14 (0,97)

JAMAIQUE DES SABLES, (sfa), 237
JANOUE, (sfa), 238
KALIE DE BNEVILLE, (sfa), 256
KANELLE DE CHAMPLOUE, (sfa), 260
KARRAT, (sfa), 262
KATALINA GRINGA, (sfa), 263
KINETTE BRECEENNE, (sfa), 271
KRICHNA DE BREKKA, (sfa), 275
KRICHNA PIERREVILLE, (sfa), 275
LEGENDE BRECEENNE, (sfa), 286
LEUROPE CHAMBERTIN, (sfa), 288
LITTLE ROCK DE BREVE, (sfb), 292
LYS DE LAUME, (sfa), 300
O GREY DE BATILLY, (sfa), 349
OPALINE DE THURIN, (sfa), 362
PAIVA BLEUE, (sfa), 373
SALSA DES BICHES, (sfa), 443

CADILLAC, (se)

par CALETTO II (DE), (holst) et KAUSA, (se)
par FREEMANN (DE), (holst)

NORVEGEN (DE), (holst), 344

CAESAR VAN DE HELLE (DE), (holst)

par CANTUS (DE), (holst) et ERLE, (holst)
par LANDLORD (DE), (holst)
ISO 124 (09) **BSO**+9 (0,86) **BDR**+7 (0,40)

ADELE VAN DE HELLE (BE), (bwp), 145
CAPRIANA VAN'T KAPELHOF (BE), (bwp), 169

CAJOLEUR V, (sfa)

par HADJ A, (aa) et OBECTERIE, (sfa)
par IN CHALA A, (sfa)
ISO 163 (98) **JSO** 6 **BSO**+8 (0,76)

LAMIOCHE DE MOYON, (sfa), 282
SEXY GIRL, (sfa), 449

CALANDO I (DE), (holst)

par COR DE LA BRYERE, (sfa)
et FURGUND, (holst) par COLOMBO, (holst)
BSO+18 (0,71)

JASMIN 175 (DE), (holst), 238

CALATO (DE), (holst)

par CAPITOL I (DE), (holst)
et VANESSA III (DE), (holst)
par LANDGRAF I (DE), (holst)
BSO+17 (0,88)

SCUADRA, 447

VIA MASSUERE, (cs), 502

CALETTO (DE), (holst)

par COR DE LA BRYERE, (sfa)
et DEKA, (holst) par CONSUL, (holst)
BSO+19 (0,79) **BDR**+4 (0,49)

FINE KISS (DE), (holst), 190

CALETTO III (DE), (holst)

par COR DE LA BRYERE, (sfa)
et DEKA, (holst) par CONSUL, (holst)

SKALIA DE LOJOU, (sfb), 454

CALIDO (DE), (holst)

par CANTUS (DE), (holst)
et BARONESS (DE), (holst)
par CORIANDER (DE), (holst)
BSO+14 (0,91) **BDR**+5 (0,60)

CALIDA (DE), (holst), 168

CIARA (DE), (dp), 173

ORLIS I (DE), (holst), 367

PAIVA BLEU DU TREVOUX, 373

U CALIONID (DE), (holst), 481

CALIN DE MELS, (aa)

par ALBAN A, (aa)
et QANCHA DE LAUMIERE, (aa)
par PANCHO II, (*aa*)
ISO 126 (95) **JSO** 5

JOYCE DU PLAN, (aa), 250

MIRABELLE DU MIDI, (sfa), 317

CALIN DE RAMPAN, (sfa)

par SAINT COME, (sfa)
et QUELLE AMOUR III, (sfa) par URIEL, (sfa)
ISO 132 (96) **JSO** 6

LUCIOLE DE FONTENELLE, (sfa), 297
NUIT D'ARROUAISE, (sfa), 347

CALIN D'ESPOIR, (sfa)

par DOUBLE ESPOIR, (sfa)
et GASCOGNE, (sfa) par GAUR, (ps)
ISO 142 (03) **JSO** 6 **BSO**+1 (0,94)

AUDACE MYSTERIEUSE, 155

JAZELLE CHOISIE, (sfa), 240

JEZABEL DE SANCOURT, (sfa), 243

KADENCE DU BOSC, (sfa), 254

CALIN DU MANOIR, (sfa)

par NOSTRADAMUS, (sfa)
et TURLURETTE, (sfa) par RANTZAU, (ps)

INES DE SAND, (sfa), 225

CALIN DU PLESSIS, (sfa)

par QUIDAM DE REVEL, (sfa)
et LARGENTANAISE, (sfa)
par NIGHT AND DAY, (ps)
ISO 137 (98) **BSO**+10 (0,90)

URIOSA DES CHAUMES, (sfa), 493
VOLGA DU HOULEY, 506

CALISCO DU PITRAY (NL), (sfa)

par OLISCO, (sfa) et KRICHNA III, (sfa)
par NIGHT AND DAY, (ps)
ISO 133 (96) **JSO** 6 **BSO**+4 (0,92) **BCC**+17 (0,56)

LATINA DU PITRAY, (sfa), 284
OXYGENE D'EGLEFIN, (sfa), 372
QUEEN OF BURGO, (sfa), 407
RADIANA, (sfb), 421
SUZENEVA DE CORDRAC, (sfa), 461

CALOUBET DU BOIS, (sfa)

par QREDO DE PAULSTRA, (sfa)
et URSULA DU BOIS II, (sfa)
par GRAND VENEUR, (sfa)
ISO 144 (97) **JSO** 5 **BCC**+1 (0,48) **BDR**+3 (0,68)

IDOLE DU PEPIN, (sfa), 219
KATTY D'LA MOTTERIE, (sfa), 264
LOUPALINE DU HAUL, (sfa), 295

CALOUBET DU ROUET, (sfa)

par GALOUBET A, (sfa)
et MILADY DU ROUET, (sfa)
par QUASTOR, (sfa)
ISO 178 (99) **JSO** 6 **ESO** **BSO**+12 (0,94) **BCC**+2 (0,51)

ORIGINE DE SISSE, (sfa), 367
PALOMA D'YMONVILLE, (sfa), 374
PEGGY DE LA BARRE, (sfa), 380
QUENOTTE DE LA RUE, (sfa), 410
REGENTE DE L'ILLON, (sfa), 426
UNA DES NEPLIERS, (sfa), 485

CALVADOS Z (BE), (z)

par CHELLANO Z (DE), (holst)
et CASSANDRA Z, (z)
par CARTHAGO (DE), (holst)
BSO+19 (0,78)

CELESTE MURY MARAIS Z (BE), (z), 171

CALVARO (DE), (holst)

par CALETTO (DE), (holst) et RIXA, (holst)
par CAPITOL I (DE), (holst)
BSO+25 (0,99) **BCC**+2 (0,66)

ANISSETTE DU BOULY (BE), (sbs), 151

ASTEROIDE DE MASSAT, 153

BACCARA DU FIGUIER, 157

BALKIS D'OUILLY, 158

BRASILIA PALORDET, 165

BY NIGHT DU CLOCHET, 167

CALEA Z (BE), (z), 168

CAPPUCINO Z (BE), (z), 169

KATCHINA MAIL, (sfa), 264

NAUGHTY DELIS, (sfa), 332

PRETTY DE BEL'AIR, (sfa), 393

QALEOPS DE SURY, (sfa), 398

QALVARINE DE LA MOTTE, (sfa), 398

QUALAYA D'ORION, (sfa), 401

QUALITE D'ORCHIS, (sfa), 402

QUALITE VERTE, (sfa), 402

QUELEA DE L'AUTROT, (sfa), 408

QUELLE BELLE BULLE, 408

QUELLE NUIT DU PRE, (sfa), 409

QUETTIE DU CLOS, (sfa), 412

QUETTY D'ALTENBACH, (sfa), 412

QUINTA DE PIVOINE, (sfa), 417

QUINTFLUSH DE CIGOGNE, (sfa), 417

QUIRVANA DU TER, (sfa), 418

QUOCCAINE DE LA BRIDE, (sfa), 419

QUOVADIS DU RUSTICK, (sfa), 421

QU'UNE FOLIE, (sfa), 421

R BAG LA BRIARDE, (sfa), 421

RAPHIA MANATHIS, (sfa), 423

RISHKA HEUTIERE, (sfa), 432

ROMANCE COUPARIE, (sfa), 434

ROYALE DE RELEVANT, (sfa), 439

SAMARITAINE, (sfa), 444

SAMYA DE ROX, (sfa), 444

SIAMOISE MINOTIERE, (sfa), 451

SIBELLE DE BEAUFOUR, (sfa), 451

SIBELLE DES TESS, (sfa), 451

SIDOLE DE TUS, (sfa), 451

SOANA DE MONTFOLLET, (sfa), 454

SOCCA FONTANEL, (sfa), 454

STAR D'AIREL, (sfa), 457

SUNSET DE TATIHO, (sfa), 460

SYBELLE DE ST CLAIR, (sfa), 462

SYBELLE GRAVIERE, (sfa), 462

THALIE DES DEUX CAPS, (sfa), 471

THANAIS, (sfa), 471

THUNE DE GOUEY, 473

TINA LA BOHEME, (sfa), 473

TOCCATA DE BOISY, (sfa), 475

VARO QUITO, 498

VERMEILLE DE BLOYE, 501

VOLGA DE NANTUEL, 506

CALYPSO D'ADRIERS, (sfa)

par NARCOS II, (sfa) et TWIGGY II, (sfa)
par LAMA DES LANDES, (sfa)

ISO 123 (95) **JSO** 5

JARRIVE DE LA LONDE, (sfa), 238

CALYPSO DE MOYON, (sfa)

par LAUDANUM, (ps)

et SHIVA DE MOYON, (sfa)

par JALISCO B, (sfa)

ISO 155 (00) **JSO** 6 **BSO**+10 (0,92) **BCC**+8 (0,45)

HALYPSA, (sfa), 207

HERMINE BRIOVERE, (sfa), 212

IROISE DU ROCHER, (sfa), 228

JADE DE LA LANDE, (sfa), 234

MELISSE DU GRANIT, (sfa), 312

SERENA DE PRELAVAUX, (sfa), 448

TOY DU MURIER, (sfa), 478

UDINE DE MOYON, (sfa), 482

VOYELLE DE BAUSSY, 507

CALYPSO D'HERBIERS, (sfa)

par HURLEVENT, (sfa)

et NIOBE D'ORVAULT, (sfa)

par DOUBLE ESPOIR, (sfa)

ISO 179 (02) **JSO** 6 **BSO**+7 (0,97) **BCC**+17 (0,59) **IDR** 130 (94) **JDR** 4 **BDR**+7 (0,78)

ICECREAM DUVERIE, (sfa), 217

IDANE DE LA COUR, (sfa), 218

INES DE PRISSEY, (sfa), 225

IO DE LA GRANGE, (sfa), 226

IROISE DES DEVINS, (sfa), 228

JALNA DE L'ABBAYE, (sfa), 236

JASMINE DU TYL, (sfa), 239

JESSICA DU THEIL, (sfa), 242

KARA DU BOCAGE, (sfa), 261

KIDDIE DU REVERDY, (sfa), 269

LADY DE LA COMMUNE, (sfa), 280

LUTINE DE SAVIGNY, (sfa), 299

MAEVA DE LA FOSSE, (sfa), 302

NOBLESSE GODINIERE, (sfa), 342

NYKOBA DES ETRIVIERES, (sfa), 348

OASIS SEMILLY, (sfa), 349

RAPSODIE DE LA COUR, (sfa), 423

REIMPRESSION, (sfa), 427

ROTTERDAM DU LO, (sfa), 438

CALYPSO II (DE), (holst)

par COR DE LA BRYERE, (sfa)

et TABELLE, (holst) par HEISSFORN, (holst)

BSO+15 (0,80) **BDR**+19 (0,62)

HANNAH IV (DE), (holst), 207

CAMARGUE DU LUC, (sfa)

par DOUBLE ESPOIR, (sfa)

et QUELLE TAILLEE par DAMMAR (IT), (ps)

ISO 134 (96) **JSO** 6

KADIDJA DE TOURTEL, (sfa), 254

CAMEE DE LISLE, (sfa)

par QUOUGLOF ROUGE, (sfa)

et FRAMBOISE, (sfa) par QUASTOR, (sfa)

ISO 132 (96) **JSO** 6 **ESO** **BSO**+2 (0,82)

ILE CHAPELLE, (sfa), 221

JIVATY DE LAUNAY, (sfa), 245

CAMEE D'OR, (sfa)

par STARTER, (sfa) et MANE D'OR, (sfa)

par QUASTOR, (sfa)

ISO 137 (02) **JSO** 5 **BSO**+6 (0,85) **BDR**+2 (0,49)

IRIANE L'AMANDOUR, (sfa), 227

JULIANA, (sfa), 251

CAMELIA DE RUELLES, (sfa)

par LEPRINCE DE THURIN, (sfa)

et LINDA NORMANDE, (sfa)

par ESTAFETTE, (sfa)

ISO 147 (98) **JSO** 6

LAYDY DE LA VALLEE, (sfa), 285

NAMURE DU HAM, (sfa), 328

CAMPIONE (DE), (holst)

par CAPITOL I (DE), (holst) et LAUSITZ, (holst)

par SACRAMENTO SONG (GB), (ps)

BSO+13 (0,70)

CALISCA SUNHEUP Z (BE), (z), 168

DOPODICHE (IT), (si), 180

CAMPO FLAMINGO Z (BE), (z)

par CHELLANO Z (DE), (holst)

et ETALONDA, (kwpn) par RONALD, (holst)

ISO 138 (10) **JSO** 6 **BSO**+16 (0,81)

UREVA DE KERGANE, (sfb), 491

USHIBA DE KERGANE, (sfb), 493

VIDALIA FLORA, 503

CANABIS Z (DE), (holst)

par CONTENDER (DE), (holst)

et EILEEN III, (holst)

par SILVESTER (DE), (holst)

BSO+20 (0,63)

CAPRICE Z (BE), (z), 169

CANADIAN RIVER (DE), (holst)

par CAPITOL I (DE), (holst) et EBELIN, (holst)
par LORD, (holst)
BSO+14 (0,85)

BOUM D'AMOUR, 165

CANALETTO (DE), (holst)

par CANTUS (DE), (holst)
et OSTERBLUME, (holst)
par RASPUTIN (NL), (holst)
BSO+4 (0,87) **BDR**+8 (0,44)

LIBERTINE DU REVERDY, (sfa), 289
PARODIE DE ROY, (sfa), 377
QUITY DES LOGES, (sfa), 419
ROXANE MOUCHE, (sfa), 439
SAWANDHA DU BOIS, (sfb), 446
SOLSTICE DE VAINS, (sfb), 455

CANTERO, (oes)

par CANTUS (DE), (holst) et RANKA, (holst)
par LANDGRAF I (DE), (holst)

OPFRODITO (NL), (kwpn), 363

CANTOS, (kwpn)

par CONTENDER (DE), (holst)
et GABANTA, (oes)
par GOODTIMES (NL), (kwpn)
BSO+22 (0,67)

ZAMARA VAN'T VENHOF (NL), (kwpn), 509

CANTURO (DE), (holst)

par CANTUS (DE), (holst) et FARA, (holst)
par CALANDO I (DE), (holst)
BSO+16 (0,92)

BYSANCE PEGUIGNON, 167
TARATINA DE LA POMME, (sfa), 467
URYA AR PARK, (sfa), 493
VENDETTA DE TALMA, 499

CANTUS (DE), (holst)

par CALETO (DE), (holst)
et MONOLINE, (holst)
par ROMAN (DE), (holst)
BSO+19 (0,84) **BDR**+11 (0,56)

COMTESSE (DE), (westf), 174

CAP DE B'NEVILLE, (sfa)

par STARTER, (sfa) et PRIMA DONA II, (sfa)
par QUASTOR, (sfa)
ISO 174 (99) **JSO** 6

JUMPIE DU BOIS, (sfa), 251
KATIA DES SABLIERES, (sfa), 264
KERLONE DE LA GERES, (sfa), 267
MAYA SILVANAIS, (sfa), 310
PETALE DE ROSE, (sfa), 384
SALVIA DE PLENEY, (sfa), 443

CAP KENNEDY (DE), (holst)

par CASSINI II (DE), (holst)
et KARINA VI, (holst)
par CANTUS (DE), (holst)
ISO 137 (11) **JSO** 6 **BSO**+12 (0,91) **BCC**+12
(0,41) **BDR**+3 (0,45)

CORLEONA BATILLY Z, (z), 175
UNE DUVINNEBUS, 487
UNNA DE KERGLENN, 490

CAPITAL (DE), (holst)

par CAPITOL I (DE), (holst)
et ROSARIA, (holst) par LORD, (holst)
ISO 108 (02) **BSO**+9 (0,94) **BDR**+5 (0,48)

REGINA DE CHAMANT, 427
SALYRIA ROUGE, 443
SANTANA VAN DE BOCHTEN (NL), (oes), 445
SULTA (BE), (bwp), 459
TANARYA ROUGE, 466
UTOPIE DE VAL, 495

CAPITOL I (DE), (holst)

par CAPITANO, (holst) et FOLIA, (holst)
par MAXIMUS, (holst)
BSO+26 (0,89) **BCC**+12 (0,51)

CAPITOL (DE), (holst), 169
HARMONIE XII (DE), (holst), 208

CAPITOL II, (holst)

par CAPITANO, (holst) et FOLIA, (holst)
par MAXIMUS, (holst)

TANAGRA VAN TER MOUDE (BE), (bwp), 466

CAPRIANO, (holst)

par COROFINO (DE), (holst) et TYPE, (holst)
par CAPITANO, (holst)

DJAAZY VAN'T ZILVERHOF (BE), (bwp), 179

CAPRICE D'ELLE II, (sfa)

par SCHERIF D'ELLE, (sfa)
et MAGGY DES BOULAIS, (sfa)
par NANKIN, (sfa)
ISO 168 (00) **JSO** 6 **BSO**+6 (0,86)

JASMINE D'ELLE, (sfa), 238
JUMP DE CARTIGNY, (sfa), 251
KRIPSY DELPHE, (sfa), 276

CAPRICIEUX DES SIX CENSES

(BE, () s)

par MAJOR DE LA COUR, (sfa)
et LACODA, (sfa) par DYNAMIQUE, (sfa)
ISO 129 (98) **BSO**+8 (0,90)

PRECIOUS NOBLE VD SMIS (BE), (sbs), 392
RAIATEA DE COMBORD, (sfa), 422

CAPRIMOND (DE), (trak)

par KARON (DE), (trak)
et CAPRI VI (DE), (trak)
par MACKENSEN (DE), (trak)
BDR+29 (0,74)

LINOTTE DES LONES, (sfb), 291

CAPTAIN PAUL (DE), (han)

par CONTENDER (DE), (holst)
et LORELEY, (han) par LYSANDER, (han)
BSO+8 (0,82)

ALCAPARA (DE), (old), 147
TAZMANIE, (sfb), 468

CARANTILLY, (sfa)

par MATADOR DU BOIS, (sfa) et IENA H, (sfa)
par NIGHTSHADE, (ps)
ISO 134 (95) **JSO** 5 **BDR**+5 (0,67)

ROLLS AND SUN D'URFE, (sfa), 434

CARAT DE SUBLIGNY, (sfa)

par LOU PIGUET, (ps) et PEAU D'OR II, (sfa)
par KAPOC, (sfa)
ISO 118 (95) **JSO** 4

KADENCE D'HELEM, (sfa), 254

CARDERO (DE), (holst)

par CORIANO (DE), (holst) et ZITA VIII, (holst)
par AHORN Z (DE), (han)
ISO 166 (11) **JSO** 6 **BSO**+11 (0,96) **BCC**+7
(0,53)

ALTESSE DE LEURVEN, 148

ALTESSE DES MONTS, 148

BALKIS D'AMBEL, 158

BYE DE L'ERMITAGE, 167

CALINE D'AMOUR, 168

CORIANA DU GUE, 175

CZADJEH DE KERGANÉ, 176

QUATY DU GUE, (sfb), 406

QUEEN DU SEREIN, (sfb), 407

QUEZAC DE CHANAY, (sfb), 412

RIVIERA VILLERS, (sfb), 433

SEYLIA D'HUIRIAT, (sfb), 449

SIGNEE LULU, (sfb), 452

SONATE DE TERLONG, (sfb), 455

THALASSA MINOTIERE, (sfa), 471

CAREMBAR DE MUZE (BE), (bwp)

par NABAB DE REVE (BE), (sbs)
et TA BELLE VAN SOMBEKE, (bwp)
par CHIN CHIN (DE), (holst)
BSO+13 (0,45)

CARINA DU MATZ, 170

CARETANO Z (DE), (holst)

par CARETINO (DE), (holst) et BRAVO, (holst)
par REICHSGRAF, (holst)
BSO+15 (0,84) **BDR**+5 (0,40)

CHACOLLE Z (NL), (z), 171

CARETINO (DE), (holst)

par CALETO II (DE), (holst) et ISIDOR, (holst)
par METELLUS, (holst)
BSO+19 (0,90) **BDR**+16 (0,64)

SONATE D'AIGUILLY (DE), (holst), 455

CARIDOR Z (DE), (holst)

par CARETINO (DE), (holst)
et ADELE III, (holst) par LANTAAN, (holst)
BSO+14 (0,71) **BDR**+13 (0,45)

QUARETINA DE MAZIERE, (sfb), 404

CARISMO (DE), (han)

par CALYPSO II (DE), (holst) et ANKA, (han)
par AKZENT II (DE), (han)
BDR+18 (0,53)

CARTE NOIRE (DE), (han), 170

CELLE (DE), (han), 171

CARITANO Z (DE), (holst)

par CARTHAGO (DE), (holst)
et L CORIANA, (holst)
par CORIANO (DE), (holst)
BSO+16 (0,69)

CARETINA ALIA Z (BE), (z), 170

CARNANDO, (holst)

par CARETINO (DE), (holst)
et SUMATRA, (holst) par FERNANDO, (holst)

FAITH CHARMAINA K (DE), (old), 186

CARNUTE, (sfa)

par OBERON DU MOULIN et KUNE, (sfa)
par DYNAMIQUE, (sfa)
ISO 165 (98) **JSO** 6 **ESO** **BSO**+14 (0,92)

NORIA DU COUREAU, (sfa), 344
NOUCHKA DU LYS, (sfa), 345
ORE DE BALME, (sfa), 365
ORIGAMI HOY, (sfa), 367

CAROLUS (DE), (holst)

par CAPITOL I (DE), (holst) et LACQ, (holst)
par ROMAN (DE), (holst)
BSO+20 (0,77)

CATANYA (DE), (holst), 171

CARTANI (DE), (holst)

par CARTHAGO (DE), (holst) et TAGGI, (holst)
par LANDGRAF I (DE), (holst)
BSO+12 (0,67)

REVE DE LA POMME, (sfb), 429

CARTHAGO (DE), (holst)

par CAPITOL I (DE), (holst) et PERRA, (holst)
par CALANDO I (DE), (holst)
BSO+28 (0,96) **BCC**+16 (0,58)

CARTHAGENA (DE), (holst), 170
MAGICIENNE DE GREE, (sfa), 302
MESSALINE DU RY, (sfa), 314
NAHEMIA, (sfa), 326
TELDAME DE LA NUTRIA (MX), (oes), 469
THORRADINA JPC (DE), (holst), 473

CARTIER D'OR, (sfa)

par J'T'ADORE, (sfa)
et NASARDE DU CELLIER, (sfa)
par DOUBLE ESPOIR, (sfa)
ISO 132 (95) **JSO** 6 **BSO**+4 (0,89) **BDR**+1 (0,55)

IMAGE D'AMOUR, (sfa), 222
IMPERIALE D'OR, (sfa), 223
JELATI, (sfa), 241
JILAVY DEU BOSCLAR, (sfa), 244

CASALL (DE), (holst)

par CARETINO (DE), (holst)
et KIRA XVII, (holst) par LAVALL I, (holst)
BSO+25 (0,86)

CAMUS (DE), (rhdl), 169
UMEA DE PLEVILLE, 485

CASH, (holst)

par COR DE LA BRYERE, (sfa)
et GYPSY, (holst) par LADYKILLER (GB), (ps)
BSO+19 (0,65)

UCARLA (BE), (bwp), 481

CASMIER Z, (z)

par CARTHAGO (DE), (holst)
et ASTARA, (kwpn) par FARN, (holst)
BSO+7 (0,56)

CEEDEETHALKA VHW Z (BE), (z), 171

CASSINI I (DE), (holst)

par CAPITOL I (DE), (holst) et WISMA, (holst)
par CALETTO II (DE), (holst)
BSO+22 (0,94) **BCC**+14 (0,41)

CASSANDRA D'ICK (DE), (holst), 170
CASSINA AS (DE), (holst), 171
CASSINA BABY (DE), (holst), 171

HANNAH I (DE), (holst), 207
KASSINA (DE), (holst), 263
NARNIA (DE), (holst), 330

CASSINI II (DE), (holst)

par CAPITOL I (DE), (holst) et WISMA, (holst)
par CALETTO II (DE), (holst)
BSO+14 (0,96) **BCC**+15 (0,50) **BDR**+4 (0,57)

BACCARA DE KERGLENN, 157
BEYONCE DE KERGLENN, 162
OPHELIA II (DE), (holst), 363
QUASSY ROYALE, (sfb), 405
SASSINIE DE GRANDRY, (sfb), 445
SCALA DU MURIER, (sfb), 446
SEXY'JAC, (sfb), 449
TARA FONTANEL, (sfb), 467
ULMALA DE KERGLENN, (sfb), 484
ULTIMA LOISNE, (sfb), 484
UNIKA HOGUE, (sfb), 489
URCILE DE KERGLENN, (sfb), 491
URIELLE DE KERGLENN, (sfb), 492
VRAGANCE MANCIAISE, 507

CASSINO Z (DE), (holst)

par CASSINI I (DE), (holst)
et F CAPELLA, (holst)
par COR DE LA BRYERE, (sfa)

CASSINA TADJOURA Z (BE), (z), 171

CASTRONOM Z (BE), (z)

par CARTHAGO (DE), (holst)
et LUCINDA Z, (han) par LEUTHEN I, (holst)
ISO 161 (08) **BSO**+18 (0,90)

ALASKA DE LA BRESSE, 147

CAUCALIS, (sfa)

par ROX DE LA TOUCHE, (sfa) et LOIDIE, (sfa)
par GERONIMO D, (sfa)
ISO 179 (99) **JSO** 6 **ESO** **BSO**+1 (0,95)

KORRIGANE LANLEYA, (sfa), 274
LIGHTCOCA SINE, (sfa), 289
NELSEA DES ISLES, (sfa), 334
NIGHT D'ELLIPSE, (sfa), 337
NYMPHEA, (sfb), 348

CAVALIER (NL), (kwpn)

par MAYKEL, (se) et WINA, (se)
par ORTHOS, (se)
BSO+8 (0,81)

ULANA II (NL), (kwpn), 483

CAVALLIERI (NZ), (ps)

par GAUIS (IE), (ps)
et BEYCHEVELLE (NZ), (ps)
par UNCLE REMUS (NZ), (ps)

DARJEELING (CH), (ch), 177

CELLEBRIO (DE), (holst)

par CALETTO (DE), (holst) et FOLIA, (holst)
par MAXIMUS, (holst)
BSO+5 (0,69)

LADY DE B'NEVILLE, (sfa), 280
LISA MINOTIERE, (sfa), 291

CENAZE DU HIL, (sfa)

par SAPHIR D'ELLE, (sfa)
et UKRAINE DU HIL, (sfa)
par NATIF DE CORDAY, (sfa)
ISO 137 (97) **JSO** 6 **BSO**+3 (0,73)

LADOUNE DE MONTIEGE, (sfa), 279

CENTAURE DE LETANG, (sfa)

par I LOVE YOU, (sfa)
et PERLE DE LA BARRE, (sfa)
par DOUBLE ESPOIR, (sfa)
ISO 138 (00) **JSO** 4

KATTLEYA VAUCOULMIN, (sfb), 264
KISS DE L'ELFE, (sfa), 271
KLOE DE SAUGE, (sfa), 273
LAIDY DES EYGAUDS, (sfa), 281
ORCHIDEE D'AMOUR, (sfa), 365

CENTO (DE), (holst)

par CAPITOL I (DE), (holst)
et VIOLA XI, (holst)
par CALETTO II (DE), (holst)
BSO+27 (0,93)

CALIFORNIA (CH), (ch), 168
CENTINA (DE), (bawue), 171
ORPHEE DE VERNAY, (sfa), 368
PALOMA HOY, (sfa), 374
PRINCESS LERCHENBERG, (sfa), 394
QUIO DES CHAINES, (sfa), 417
REGGAE DE TALMA, (sfa), 427

CESAR DES FONTENIS, (sfa)

par NARCOS II, (sfa)
et PEPITA DU PONCEL, (sfa)
par GRAND VENEUR, (sfa)
ISO 136 (98) **JSO** 6 **BSO**+7 (0,85)

TYA DE LA MOTTE (BE), (sbs), 480

CHAMBERLIN, (ps)

par GREEN DANCER (US), (ps)
et ON THE WING, (ps) par TANERKO, (ps)

NINON FLY, (sfa), 340

CHAMP LIBRE, (ps)

par JEFFERSON (GB), (ps)
et CHAMBOTTE, (ps) par WHITE LABEL, (ps)

JUMBA, (sfa), 251

CHANT D'ESPOIR, (sfa)

par HURLEVENT, (sfa)
et KELLE ESPOIR, (sfa)
par DOUBLE ESPOIR, (sfa)
ISO 133 (96) **JSO** 6 **BCC**+3 (0,46) **IDR** 101 (00)
KAMI D'ESPOIR, (sfa), 259

CHAPMAN ROUGE (DE), (holst)

par CALATO (DE), (holst) et DORINA III, (se)
par LEANDRO, (holst)
ISO 124 (00) **BSO**+18 (0,73)

MISSRAZZIA DE KERSER, (sfb), 320

CHARLESTON DU CAP, (sfa)

par QUIDAM DE REVEL, (sfa)
et GALEJADE B, (sfa) par ROLNITZ, (ps)
ISO 137 (96) **JSO** 6 **BDR**+2 (0,74)

KIRIEL DU CAP, (sfa), 271
KYRIELLE DU VEXIN, (sfa), 277
LYRE DU PRIEL, (sfa), 299
NEC ULTRA DE ROLL, (sfa), 332
TIFAINNE DES FALAISES, (sfb), 473

CHARMING, (rhdl)

par CHAMPUS (DE), (holst)
et LESLEY S, (rhdl) par LANCER II, (holst)

CASSINA (DE), (old), 171

CHASSEUR, (han)

par CALYPSO II (DE), (holst)
et PERFÈKTE, (han) par PRINCE ROUGE, (ps)
BSO+12 (0,58)

COMTESS 108 (DE), (han), 174

CHATMAN (DE), (holst)

par COROFINO (DE), (holst)
et GOLDKUESTE, (holst)
par LORD CALANDO (DE), (holst)
BSO+19 (0,79)

CARO (BE), (bwp), 170

FALINE VAN ORSHOF (BE), (bwp), 186

CHEENOOK (DE), (holst)

par CARETINO (DE), (holst) et TRIKA, (holst)
par ROMANTIKER, (holst)
BSO+20 (0,79) **BDR**+13 (0,67)

ORLANDO LERCHENBERG, (sfa), 367

PASSOA DU LERCHENBERG, (sfa), 378

PENNYLANE LERCHENBERG, 380

CHEF ROUGE (DE), (holst)

par CASSINI I (DE), (holst) et FARAH XIV, (se)
par CARETINO (DE), (holst)
ISO 141 (05) **JSO** 6 **BSO**+12 (0,96) **BCC**+23
(0,57) **BDR**+7 (0,75)

REINE DE SAIRE, (sfa), 427

SPRING PEARL, (sfb), 457

TROIKA PERRUQUES, (sfa), 479

CHELLANO Z (DE), (holst)

par CONTENDER (DE), (holst)
et FAYENCE (DE), (holst)
par COR DE LA BRYERE, (sfa)
BSO+23 (0,92) **BDR**+8 (0,57)

CIRCE DE L'ICI Z (BE), (z), 173

CRAZY DE KREISKER (LU), (sl), 175

QUINOLA D'AMY, (sfb), 416

REFERENCE DU LAC, (sfb), 426

CHENU DU PLESSIS, (sfa)

par TENOR DE LA COUR, (sfa)
et ULANE DU PLESSIS, (sfa)
par NARCOS II, (sfa)
ISO 144 (98) **JSO** 6 **BSO**+3 (0,94)

IDYLLE DU BREIL, (sfa), 220

JOLIE MEUNIERE, (sfa), 247

KISSMI DES NAUVES, (sfa), 272

KOHENE DE BEUGNER, (sfa), 273

MINNIE, (sfa), 317

CHIN CHIN (DE), (holst)

par CONSTANT, (holst) et LARESE, (holst)
par FARNESE, (holst)
BSO+23 (0,94) **BDR**+4 (0,43)

DOUBLE MAGIC WONDERLAND (BE), (bwp),
180

DULA I (NL), (kwpn), 180

QUEEN CHIN DU MOULIN, (sfb), 406

QUI VA LA DE LA TOUR, (sfb), 412

SUEZ GIRL, 459

TCHIN DE KREISKER, (sfa), 468

WOSHANA M (NL), (kwpn), 509

CHORUS DU THEILLET, (sfa)

par JABAD, (sfa) et QUAIRESSELLE, (sfa)
par I LOVE YOU, (sfa)
ISO 144 (96) **JSO** 6

SAVANE DE LA BUTTE, (sfa), 446

CHRONOS DE NABOUT, (ac)

par OBERON DU MOULIN
et SAMBREQUINE, (aa) par ARLEQUIN, (*aa*)
ISO 133 (96) **JSO** 6 **BCC**+10 (0,49)

KASSIA DE RANVILLE, (sfa), 263

KELLY DE L'ARDENTE, (sfa), 266

CICERO Z (BE), (z)

par CARTHAGO (DE), (holst)
et RENDEZ VOUS VAN PAEMEL, (bwp)
par OPTIEBEURS RANDEL Z (DE), (han)
BSO+26 (0,89)

KARAMBA VAN PAEMEL (BE), (bwp), 261

CINCABA ROUGE, (sfa)

par ITHURIEL, (*ac*)
et RAMONA LA ROUGE, (sfa)
par JALISCO B, (sfa)
ISO 176 (01) **JSO** 6 **BCC**+1 (0,44)

QUELETOILE, (sfa), 408

CINQ SOUS II, (sfa)

par QUAT'SOUS, (sfa) et QUILLOA, (sfa)
par URIEL, (sfa)
ISO 146 (98) **JSO** 6

INGENU DE LA TOUR, (sfb), 225

KALISPERA DES SOURCES, (sfa), 258

LIBERTEE DU SALOZ, (sfa), 288

LUCIOLE DE CHANAY, (sfa), 296

CIRHUS (DE), (holst)

par CASSINI I (DE), (holst) et PALINA, (holst)
par LINARO (DE), (holst)
BSO+4 (0,56)

CIA DE HUS Z, (z), 173

CLAIR DE B'NEVILLE, (sfa)

par GAVERDI, (ac) et SANTALINE, (sfa)
par MUGUET DU MANOIR, (sfa)
ISO 138 (96) **JSO** 6 **BSO**+2 (0,74)

KASBA DE BNEVILLE, (sfa), 262

KLAIRE D'HONVAULT, (sfa), 272

CLAUDIO, (holst)

par CARTHAGO (DE), (holst)
et SCHILDA, (holst)
par CALYPSO II (DE), (holst)
BSO+14 (0,48)

CANDY GIRL 34 (DE), (holst), 169

CLINTISSIMO Z (DE), (holst)

par CLINTON (DE), (holst)
et IDYLLE CB, (holst)
par CARTHAGO (DE), (holst)
BSO+16 (0,52)

CLILUDIUM Z (BE), (z), 173

CLINTON (DE), (holst)

par CORRADO (DE), (holst) et URTE I, (holst)
par MASETTO, (holst)
BSO+22 (0,96)

CALIENTE VD FAUNUSHOEVE (BE), (bwp),
168

CAMILLE DE BRUYERES (BE), (bwp), 169

CIRCE DC (IT), (si), 173

CLINTISSIMA DU CERISIER (CH), (ch), 173

DAPHNE (NL), (kwpn), 177

OCEANE BASTERS, 350

RAIDLOUNA DU TER, (sfa), 422

SEE YOU NOUVOLIEU, (sfa), 448

ULPHELIA VANT'ABEELKE (BE), (bwp), 484

VOIS LASTAR DE BUISSY, 506

WORETTE (NL), (kwpn), 509

CLINTON (DE), (holst)

par CAROLUS (DE), (holst) et WAAGE I, (se)
par CALYPSO II (DE), (holst)
BSO+20 (0,76)

JUNO VH SPARRENHOF (BE), (bwp), 252

SYLT (DE), (holst), 463

CLOVER BRIGADE, (ish)

par CLOVER HILL, (se)
et BRIGADE PRINCESS (IE), (ps)
par LIGHT BRIGADE (GB), (ps)

ROSE COTTAGE (IE), (ish), 436

CLOWN DU CHESNAY, (sfa)

par ROSIRE, (sfa) et KALINE D'AMOUR, (sfa)
par FASANO, (sfa)
ISO 134 (96) **JSO** 6 **BSO**+10 (0,97) **BCC**+20
(0,76)

JADE FONROY, (sfa), 235

JOUJOUVIL DU BARON, (sfa), 249

LATUNA DU JAMBOT, (sfa), 284

LICORNE D'YEVRE, (sfa), 289

LYDOLE DE BRENNE, (sfa), 299

MICHKA DES BOMBETTES, (sfa), 315

MIGNONE DE SOULAT, (sfa), 315

NAYADE D'ARCHANGE, (sfa), 332

NORIA DE BRENNE, (sfa), 343

ORANE DE LA BRANDE, (sfa), 364

PERLE DU VAU, (sfa), 383

PERSEPHONE, (sfa), 384

CLYDE DE LA COMBE, (sfa)

par DOUBLE ESPOIR, (sfa)
et LUCIOLE DE CONDE, (sfa)
par GRAND VENEUR, (sfa)
ISO 124 (96) **JSO** 5 **IDR** 124 (01) **BDR**+3 (0,81)

JOLIE DE BLANCHEVILLE, (sfa), 247

LAURADA DU CHATEAU, (sfb), 284

COBRA (DE), (holst)

par CARTHAGO (DE), (holst)
et S LADALCA, (holst)
par LANDGRAF I (DE), (holst)
BSO+16 (0,74)

ROSE DE LA HAGUE, (sfb), 436

COEUR DE BESSE, (aa)

par LION D'OR, (aa)
et VELLEDA GRAND BOIS, (aa)
par COQ DE BRUYERE, (*aa*)
ISO 118 (94) **JSO** 4

ORIANE DE GRAVIT, (cs), 366

COL CANTO, (sfa)

par JALISCO B, (sfa) et ONORINE, (sfa)
par FAIR PLAY III, (sfa)
ISO 145 (97) **JSO** 6 **BSO**+9 (0,95)

KALINE II, (sfa), 257

OLGA DU MONT RIVEL, (sfa), 355

PAILLOTE DE RAMPAN, (sfa), 373

POUCHKA DES MAINES, (sfa), 391

QROQUE LUZANE, (sfa), 400

VIVALAVIE, 505

COLLIN L, (old)

par CONTENDER (DE), (holst)
et DONNA GRISELDO, (westf)
par DRAMATURG, (se)
BSO+11 (0,59)

COSTA RICA (DE), (westf), 175

COLMAN (DE), (holst)

par CARTHAGO (DE), (holst)
et ROSENQUARZ, (holst) par LORD, (holst)
BSO+12 (0,74)

BELLE PETITE DAME (DE), (holst), 161

COME ON (DE), (holst)

par CANTUS (DE), (holst) et SUEHNE, (holst)
par LANDGRAF I (DE), (holst)
BSO+9 (0,81)

JIMINY DU GISORS, (sfa), 244

RUSE DU MURIER, (sfb), 441

COMTE DES TILLEULS, (sfa)

par ALME, (sfa)
et ROXANE DU VAL D'OR, (sfa)
par TURNER, (ps)
ISO 120 (95) **JSO** 5

OPALE DU NIRO, (sfa), 362

PELIADÉ DAUDAIE, (sfa), 380

COMTE DU BOURG, (ps)

par ZINO (GB), (ps) et INSTANCIA, (ps)
par LE FABULEUX, (ps)
Gagnant en Plat

ETOILE DE MUN, (ps), 184

CON AIR (DE), (holst)

par CONTENDER (DE), (holst)
et FAIR LADY IX, (holst)
par CAROLUS (DE), (holst)
BSO+20 (0,79)

BOSSANOVA MAIL, 165

CONCERTO MONTOIS, (sfa)

par DOUBLE ESPOIR, (sfa)
et KERBELA III, (sfa) par ECLAT, (ps)
ISO 156 (97) **JSO** 6

NOCTURNE DE LA GUISE, (sfa), 342

CONCORDE (NL), (kwpn)

par VOLTAIRE (DE), (han) et FLYER, (kwpn)
par MARCO POLO, (kwpn)
BSO+18 (0,98) **BDR**+4 (0,84)

COSCA DE FUYSSIEUX Z (BE), (z), 175

JISPY DES ISLES, (sfa), 245

JURANTE (NL), (kwpn), 252

KALIJNROODNOOT (NL), (kwpn), 256

KALINKA DE VALETTE, (sfa), 258

KONIGIN D'AIX, (sfa), 274

LADY CONCORDE DE L'AA, (sfa), 279

LARONA (NL), (kwpn), 283

LINDA DES FORETS, (sfa), 290

LIPAZE, (sfa), 291

MAGIE DU DONJON, (sfa), 303

MANCIAISE, (sfa), 305

MAOWI D'O, (sfa), 306

MARIOSA DE LA SEE, (sfa), 307

MASCOTTE DU BANNEY, (sfa), 308

MASCOTTE PIERREVILLE, (sfa), 309

MINERVE DU FRAIGNEAU, (sfa), 316

MIRAGE D'ARGONNE, (sfa), 317

MISS DE COQUERIE, (sfa), 318

MISS TOKILLY, (kwpn), 320

NAONESS, (sfa), 329

NAYA DU PRELET, (sfa), 332

NORLANE AU SEIGNEUR, (sfa), 344

ODE PIERREVILLE, (sfa), 352

OLIVE NOIRE, (sfa), 356

OMAHA DU BESSIN, (sfa), 358

ONELIE DE LOJOU, (sfa), 360

PAVANE DE LABARDE, (sfa), 379

PEPITE D'AMOUR, (sfa), 380

PITCHOUNE DU GUERPRE, (sfa), 388

QUOLINE BIATS, (sfa), 420

SOPHIE DE LA GRANGE, (cs), 456

TARTANE PIRONNIERE, (sfa), 468

CONCORDE, (westf)

par COR DE LA BRYERE, (sfa)
et GRANDE FLEUR, (westf)
par GRAZIANO, (han)

BSO+8 (0,66)

COCETTE (LU), (sl), 174

CONRAD (DE), (holst)

par CON AIR (DE), (holst)
et MINNE I (DE), (holst) par LOCATO, (holst)

ISO 139 (10) **JSO** 6 **BSO**+19 (0,71)

ALASKA DE HUS, 147

BALA DE RIMA, 158

BELLINI DE HUS, 161

CANTATE D'ARGENCES, 169

CHILOE DE KREISKER, 172

COOKAI DE KREISKER, 174

CONSUL DL VIE Z (BE), (z)

par CLINTON (DE), (holst)
et TUUT TUUT, (kwpn)
par HEARTBREAKER (NL), (kwpn)
ISO 152 (14) **JSO** 5 **BSO**+18 (0,85)

C'AVEC TOI ROYALE Z, (z), 171

CONTACT VD HEFFINCK (DE), (holst)

par CONCEPT, (holst)
et MS FRANZISKA, (holst)
par CORRADO (DE), (holst)

BSO+5 (0,85)

HALINA VAN'T HAGELAND (BE), (bwp), 207

CONTENDER (DE), (holst)

par CALYPSO II (DE), (holst)
et GOFINE, (holst) par RAMIRO (DE), (holst)
BSO+19 (0,94) **BCC**+20 (0,49) **BDR**+18 (0,77)

CONTESSA (DE), (holst), 174

DAME DE LA VIE (DE), (holst), 177

ICARIA, (sfa), 217

PEPITE DE TALMA, (sfa), 381

SAN SERAI 2 (DE), (holst), 444

SOADE TARDONNE (DE), (holst), 454

UCONTENDRA JPC (DE), (holst), 481

CONTENDRO (DE), (holst)

par CONTENDER (DE), (holst)
et BRAVO, (holst) par REICHSGRAF, (holst)
BSO+22 (0,89) **BDR**+17 (0,65)

TEAM DE KREISKER, (sfa), 468

VALMIRA D'EMM, 497

CONTERNO GRANDE (DE), (old)

par CONTENDER (DE), (holst)
et GRANNUSCHKA, (old)
par GRANNUS, (han)

BSO+19 (0,91) **BDR**+10 (0,41)

ALIZEE BRUNE, 147

ATALANTE NOE, 154

QUOPERIA DU TERME, (sfb), 420

UKRAINE D'ARGONNE, (sfa), 482

UNE ETOILE DE MONTSEC, (sfa), 487

CONTROE (DE), (holst)

par CONTENDER (DE), (holst)
et AMALVA, (holst) par ALOUBE Z (DE), (han)
BSO+14 (0,94) **BDR**+4 (0,52)

ANOUS DU SALOZ, 151

AXELLE DU TEMPLE, 156

BIANCA DE LA COSSALEE, 162

CIGALE DE L'ANGLIN, 173

V'LA LASOURISDU SALOZ, 506

VODKA DE MARGNY, 506

CONYERS (US), (ps)

par GREEN DANCER (US), (ps)
et NANTICIOUS (US), (ps)
par NANTALLAH (US), (ps)

Gagnant en Plat

JYBELE MESSIPIERRE, (sfa), 253

COOK DU MIDOUR, (aa)

par IAGO C, (aa) et LEILA VERGOIGNAN, (aa)
par DEMON DISSIE II, (*aa*)
ISO 154 (00) **JSO** 6 **BSO**+10 (0,95) **BCC**+6 (0,66)

LADYBIRD DE BUISSY, (aa), 280

MAGIE DE BLANCHEVILLE, (aa), 302

MARITCHA, (aa), 307

MISS BOBOIS, (sfa), 318

MY LOVE DE MARS, (sfa), 324

NARANI DU FOX, (sfa), 330

NATIVE D'ELLE, (sfa), 331

REVEUSE DU CAUSSE, (aa), 429

SISSI DE ROUHET, (aa), 453

SOLENZARRA BRIOVERE, (sfa), 455

COOLCORRAN COOL DIAMOND (IE), (ish)

par GLIDAWN DIAMOND, (se)
et BONMAHON BELLE, (se) par BRONTI, (se)

PRIMA DE THELEME, (sfa), 393

COR DE HUS (DE), (old)

par CORDALME (DE), (old) et PRETTY, (westf)
par PILOT, (westf)
ISO 119 (09) **JSO** 4 **BSO**+13 (0,68)

VITA DE KERGANE, 505

COR DE LA BRYERE, (sfa)

par RANTZAU, (ps) et QUENOTTE, (sfa)
par LURIOSO

BSO+19 (0,89) **BCC**+18 (0,53) **BDR**+7 (0,70)

K NOSTRA (DE), (holst), 253

MARGOT FOR EVER, (sfa), 307

NEVER FOR EVER, (sfa), 336

CORADO DU MONTOIS, (sfa)

par LEOPARD DU CASTEL, (sfa)
et URPHÉE DU MONTOIS, (sfa)
par GRAND VENEUR, (sfa)

ISO 143 (97) **JSO** 6 **BSO**+4 (0,74)

RIVE D'HONVAULT, (sfa), 432

CORDALME (DE), (old)

par COR DE LA BRYERE, (sfa)
et ALESKA Z, (han) par ALME, (sfa)
BSO+21 (0,67)

COR DE GRANDEZZA (DE), (old), 174

CORIANO (DE), (holst)

par CORRADO (DE), (holst) et OPTION, (holst)
par LORD, (holst)
BSO+17 (0,88) **BDR**+6 (0,52)

ADELE MUGUETTE (DE), (holst), 145

CORLAND (DE), (holst)

par COR DE LA BRYERE, (sfa)
et THYRA, (holst)
par LANDGRAF I (DE), (holst)
BSO+18 (0,96) **BCC**+16 (0,52) **BDR**+8 (0,68)

FARINA VH GEHUCHT (BE), (bwp), 187

PLUME D'ARTEMIS, (sfa), 389

POESIE DE GRUSE, (sfa), 390

QUIRLIE DU FIEF, (sfa), 418

RADIEUSE DE BARRY, (sfa), 421

RHEA DU MESNIL, (sfa), 430

TOSCANE VEBE, (sfa), 477

COROFINO (DE), (holst)

par CORRADO (DE), (holst)
et VALESKA IV, (holst)
par FERNANDO, (holst)
BSO+13 (0,95) **BCC**+18 (0,46) **BDR**+8 (0,44)

AMOURETTE DU FIGUIER, 150

BABYCOMBACK, 156

BELLA MIA, 161

BELOU, 162

VANILLE ALIA, 498

VEISKA DU TALUS, 499

CORONADO (DE), (holst)

par CORRADO (DE), (holst) et ZAALA, (holst)
par REBEL Z (DE), (han)
BSO+19 (0,73)

CORDINA (DE), (holst), 175

PEARL QUEEN (DE), (holst), 379

CORRADO (DE), (holst)

par COR DE LA BRYERE, (sfa)
et SOLEIL, (holst) par CAPITOL I (DE), (holst)
BSO+19 (0,93) **BCC**+15 (0,42)

CLAIRE 44 (DE), (holst), 173

CONRAD GIRL DE HUS (DE), (holst), 174

CORA LISSA II (DE), (holst), 175

MANDINA (DE), (holst), 305

NOBEL LADY (DE), (holst), 341

QUORRADA JPC (DE), (holst), 420

RAYBANE DE KREISKER, (sfa), 425

SHANNON D'EMM, (sfa), 449

THAIS DU TERROIR, (sfa), 471

TOKYO GESMERAY, (sfa), 475

TOUT TERRAIN, (sfa), 478

COSIDO, (holst)

par COSIMO, (holst) et KANTATE II, (oes)
par CALIDO (DE), (holst)

BABA MY LOVE VD (DE), (holst), 156

COSTE GARDE, (ps)

par GARDE COEUR, (ps) et COSTELLA, (ps)
par ETWILD, (ps)
BCC+26 (0,67)

IRLANDE DES FOUGERES, (ac), 228

OPALINE DES GEAIS, (ps), 362

COULEUR RUBIN (DE), (old)

par CORDALME (DE), (old)
et GRANNUSCHKA, (old)
par GRANNUS, (han)
BSO+24 (0,88) **BDR**+8 (0,41)

SAIDA DE NANTUEL, (sfb), 443

SIDONIE ST GREGOIRE, (sfb), 451

SINGLE COLOUR, (sfb), 452

COUNT IVOR (US), (ps)

par SIR IVOR (US), (ps)
et HER DELIGHT (US), (ps)
par HERBAGER, (ps)
BSO+1 (0,98) **BCC**+20 (0,81) **BDR**+1 (0,90)

DIVA DE ST SAMSON, (sfa), 179

GAMME D'ERMISSE, (sfa), 196

HAMINE, (sfa), 207

HANAE D'EPARVIS, (sfa), 207

HAVANE DE LA CAVEE, (sfa), 209

INA DE ROCHEREAU, 223

INDONESIE DU LANDEY, (sfa), 224

INNEE D'ARCY, (sfa), 226

COUNT ON ME, (ps)

par BERING (GB), (ps) et COUNT ME OUT, (ps)
par KALDOUN, (ps)

BERINA, (ps), 162

CRAZYHORSE OF COCO, (sfa)

par GALOUBET A, (sfa) et JUGEOTTE, (sfa)
par WILD HUN, (ps)
ISO 152 (00) **JSO** 6 **ESO** **BSO**+9 (0,66)

NINA DE LA CENSE, (sfa), 339

CREVE COEUR, (holst)

par CARTHAGO (DE), (holst) et ZIONA, (holst)
par CALYPSO II (DE), (holst)
BSO+12 (0,42)

CAFE CREME (LU), (sl), 168

CROCUS GRAVERIE, (sfa)

par ROSIRE, (sfa) et QUICHE MARY, (sfa)
par FEND L'AIR, (sfa)
ISO 177 (99) **JSO** 6 **BSO**+13 (0,85)

OPALINE DE BEAULIEU, (sfa), 362

CROWN Z (BE), (z)

par CARTHAGO (DE), (holst)
et RATINA Z, (han) par RAMIRO (DE), (holst)
BSO+25 (0,94) **BDR**+2 (0,47)

RIVONA DU LYS, (sfb), 433

ROYAL ESCORT CLAMENS, (sfb), 439

SISKA GESMERAY, (sfb), 453

SOIE DE RAVELSTSIMEON, (sfb), 454

UNIBELLE DE LYR, (sfb), 488

VRATINA, 507

CRUISING (IE), (ish)

par SEA CREST (IE), (ish)
et MULLACREW, (ish) par NORDLYS (GB), (ps)
BSO+12 (0,90)

L'ETOILE D'AVRIL, (sfa), 287

MYLOVE DE PREUILLY, (sfa), 324

NIKITA DE RELEVANT, (sfa), 338

CRUSADOR (DE), (holst)

par CASSINI I (DE), (holst)
et NAOMI CAMPTEL, (holst)
par QUIDAM DE REVEL, (sfa)
ISO 122 (08) **JSO** 5 **BSO**+10 (0,82)

BARCAROLE DU PROST, 159

VENT DU SUD KERGLENN, 500

VIVA MINOTAIS, 505

CRYSTAL DIAMONDS, (sfa)

par POLACK II, (sfa)
et QUEEN OF DIAMONDS, (ps)
par LITHIOT (US), (ps)
ISO 130 (96) **JSO** 6 **ICC** 139 (01)

KARINA DE MUSSY, (sfa), 262

CRYSTAL ST CLAIR, (sfa)

par RIVAGE DU PONCEL, (sfa)
et HERBE D'AUZAY, (sfa)
par INVINCIBLE, (sfa)
ISO 132 (96) **JSO** 6

JAVA BLEUE, (sfa), 239

CUM LAUDE VAN'T GOOVAHOF

(BE), (wp)

par ARGENTINUS (DE), (han) et TAGGY, (bwp)
par CONTENDEE (DE), (holst)
ISO 117 (09) **BSO**+11 (0,56)

VITAMINE DES MOTTES, (aes), 505

CUMANO (DE), (holst)

par CASSINI I (DE), (holst)
et CHANEL II, (holst)
par LANDGRAF I (DE), (holst)
ISO 107 (00) **BSO**+36 (0,91)

NIKITA D'ORCHIS, (sfa), 338

NOT'COPINE DU RIO, (sfa), 345

NYMPHE DE LA VALLEE, (sfa), 348

CUT QUARTZ, (ps)

par JOHANN QUATZ, (ps)
et CUTLASS (IE), (ps)
par SURE BLADE (US), (ps)
Gagnant en Plat

FIFTY FIFTIC, (ps), 190

CYR DE MONTMAIN, (sfa)

par GALOUBET A, (sfa)
et OLGA DE LA HURIE, (sfa)
par STARTER, (sfa)
ISO 133 (99)

LOO WHYNEHN DU SABLAS, (sfa), 294

MIA WHYNEHN DU SABLAS, (sfa), 315

CYRANO DE BERGERAC

(DE), (bawue)

par CORIANO (DE), (holst)
et ROMANZE, (bawue) par RICARDO, (holst)
BSO+10 (0,79)

CYRANA, (bawue), 176

CYRANO DU MARAIS, (sfa)

par ELF III, (sfa)
et NADIENNE DU MARAIS, (sfa)
par URIEL, (sfa)
ISO 141 (96) **JSO** 6

IRINE DES SAULES, (sfa), 227

JENA DE BOUKINCAMP, (sfa), 241
 KOQUINE D'HONVAULT, (sfa), 274
 LAMY DE VOCELLE, (sfa), 282
 LUSTIGE STUTE, (sfa), 298
 QUINA DES ROCHES, (sfa), 415

CYRANO DU PONCEL, (sfa)

par TENOR DE LA COUR, (sfa)
 et UDOLINE DU PONCEL, (sfa)
 par IRIS LANDAI, (sfa)
ISO 132 (96) **JSO** 6 **BSO**+7 (0,71)

LUTECE DE MERE, (sfa), 299

CYRANO DU RUISSEAU Z (BE), (z)

par CHELLANO Z (DE), (holst)
 et ATHENA DU RUISSEAU Z (BE), (z)
 par ALEXIS, (han)
ISO 141 (09) **JSO** 5 **BSO**+19 (0,80)

AMAZONE DEUX FOLIE, 149
 TOSCA MINOTAIS, 476

DAGUET DU ROCHAU, (ac)

par PRINCE IG'OR, (aa) et TRACASSERIE, (ps)
 par EDELLIC, (ps)
ISO 129 (96) **JSO** 5 **ICC** 159 (04) **JCC** 6 **IDR**
 108 (00)

TIARA DE CABRIOLE, (aa), 473

DAHESS (GB), (ar)

par AMER (SA), (ar)
 et DANIE DU CASSOU, (ar) par DAHR, (ar)

SHINYAR (AE), (ar), 450

DAKAR V, (sfa)

par O MALLEY, (sfa) et MELINITE, (sfa)
 par COQ DE BRUYERE, (*aa*)
ISO 141 (00) **JSO** 6 **BSO**+6 (0,88)

LAO KAI DES AULNES, (sfa), 283

DAMIRO B (NL), (kwpm)

par RAMIRO (DE), (holst) et TORETTE, (se)
 par ALME, (sfa)
BSO+9 (0,98) **BCC**+11 (0,81) **BDR**+4 (0,87)

MELODIE DE LA VALLEE, (sfa), 312
 NIKITA DES IRS, (sfa), 338
 ODYSSEE DES ETISSES, (sfa), 353
 OLEMBE, (sfa), 355
 QUAHOLA DE LUSSE, (sfa), 401
 QUASSIE DU CHENE, (sfa), 405
 ROMANCE DU HAUT BOIS, (sfa), 434
 SACREE SOIREE PERIERE, (sfa), 442
 SOPRANE DE TOURTOULOU, (sfa), 456
 SUZIE DE LA PLACE, (sfa), 461
 SWEETIE CROZE, (sfa), 462
 TAORMINA DE LOUAN, (sfa), 467
 THALASSA, (sfa), 471

DAMIRO L (NL), (kwpm)

par RAMIRO (DE), (holst) et URSULA, (se)
 par ORTHOS, (se)
BSO+8 (0,96) **BCC**+1 (0,53) **BDR**+2 (0,63)

PARVATI LA GARETTE, (sfa), 377
 PERLE DE LA COIFFERIE, (sfa), 382
 PLANETE DE LA BAIE, (sfa), 388
 QIRYA DES PERRIERES, 399

DAMOISEAU D'OR, (sfa)

par PALADIN DES IFS, (sfa)
 et SELIMAN D'OR, (sfa) par IMAM D'OR, (sfa)
ISO 138 (97) **JSO** 6 **ESO** **BSO**+4 (0,94)

ISOLINE III, (sfa), 231
 JUDOR DE ST CLAIR, (sfa), 250
 KARAIIBE DU ROZEL, (sfa), 261
 LAKME, (sfa), 281
 LE TEMPS DES CERISES, (sfa), 285
 MARIANNE D'OR, (sfa), 307
 NATIVE DU DONEL, (sfa), 331
 OR FEE DES METS, (sfa), 364
 QUESADA D'ELLE, (sfa), 411
 QUOULETTE, (sfa), 420

DANDY DU PLAPE, (sfa)

par GALOUBET A, (sfa)
 et SA IDA DU PLAPE, (aa)
 par LE BAROUDEUR, (aa)
ISO 164 (00) **JSO** 6 **BSO**+16 (0,96) **BCC**+4
 (0,57)

JAVA DE CHANTEPIE, (sfa), 239
 JIXI DES FLOTS, (sfa), 245
 KARAT DES HERBAGES, (sfa), 261
 KATIA DU LYS, (sfa), 264
 LUNE DU GENESTEL, (sfa), 298
 L'UNE ET L'AUTRE, (sfa), 298
 MISS URANIE DE L'ISLE, (sfa), 320
 NEE DE L'ISLE, (sfa), 333
 NIKITA DES IBIS, (sfa), 338
 NILDA DE STAR, (sfa), 339
 NOUBA FRIVOL, (sfa), 345
 OCEANE DES IBIS, (sfa), 351
 OSIRIS DU BESSIN, (sfa), 369
 OSYRIS DE SAFFRAY, (sfa), 370

DANOSO IV, (sfa)

par NARCOS II, (sfa) et REVANGIKA, (sfa)
 par NIGHT AND DAY, (ps)
ISO 125 (96) **JSO** 5

LUNA DE BOISSOLEIL, (sfa), 297

DANTON DE COSNIERE, (sfa)

par ROSIRE, (sfa) et JESSICA, (sfa)
 par ESTAFETTE, (sfa)
ISO 126 (98) **JSO** 5 **BSO**+2 (0,94)

JINGXI, (sfa), 245
 NARCISSIA BONNEFER, (sfa), 330
 PEPPERMINT DIMAVI, (sfa), 381
 QUINOA BONNEFER, (sfa), 416
 QUIRIA D'YGRANDE, (sfa), 418

DARCO, (oes)

DADA DE GANEX (ES), (oes), 176

DARCO (BE), (bwp)

par LUGANO VAN LA ROCHE, (han)
 et ACOUCHA, (bwp) par CODEX, (se)
BSO+22 (0,98) **BCC**+17 (0,46) **BDR**+3 (0,76)

BIG BANG VD DUVELSHOEVE (BE), (bwp),
 163
 BRAUN GIRL VH LINDEHOF (BE), (bwp), 165
 CALINE VAN DE HERKKANT (BE), (bwp), 168
 GIARA VAN HET HOBOS (BE), (bwp), 199
 GRABUGE DE BREVE, (sfa), 202
 JOLLY GIRL DE KERVEC, (sfa), 248
 NAIS DE LA POMME, (sfa), 327
 PIALOTTA DU FIGUIER, (sfa), 386
 PRETTY DU FIGUIER, (sfa), 393
 VALESCA (BE), (sbs), 496
 VERSACE D (BE), (bwp), 501
 VESTA (BE), (bwp), 502
 WIDNEY (BE), (bwp), 508

DARIUS DE BAIMONT, (sfa)

par JALISCO B, (sfa) et FLORA STATE, (sfa)
 par CHAMANT BAY, (ps)
ISO 144 (99) **JSO** 5 **BSO**+4 (0,73)

LEA DES BREVIAIRES, (sfa), 285
 L'ETOILE DE RIVER, (sfa), 288

DARIUS DU MURIER, (sfa)

par QUITO DE BAUSSY, (sfa)
 et TAMOA DU MURIER, (sfa)
 par KISSOVO, (sfa)
ISO 171 (02) **ESO** **BSO**+11 (0,79)

UNTOUCHABLE DU MURIER, (sfb), 490

DARLON VAN DIJKERSHOF (BE), (bwp)

par TOULON (BE), (bwp)
 et TWINKELSTAR DE WALPUT, (bwp)
 par CAPITAL (DE), (holst)
ISO 125 (07) **JSO** 4 **BSO**+7 (0,59)

VARAINE MENJOLET, 498

DASH DES IFS, (sfa)

par ROCCO V, (sfa) et VIRGULE DES IFS, (sfa)
 par PRINCE D'ELLE, (sfa)
ISO 128 (96) **JSO** 5

JONQUE DE LA COURREGGE, (sfa), 248

DASTAAN, (ps)

par ARCTIC TERN (US), (ps) et DENIA, (ps)
 par CREPELLO (GB), (ps)
BCC+1 (0,50) Gagnant en Plat

LADY DU FAISAN, (ps), 280

DAUPHIN DE FLIGNY, (sfa)

par ROSIRE, (sfa) et REINE DE FLIGNY, (sfa)
 par HEROS DE CAVRON, (sfa)
ISO 144 (02) **JSO** 5 **BSO**+8 (0,75)

NIKITA LA POMMERAIE, (sfa), 339

DAUPHIN DE SAVINIA, (sfa)

par QUITO DE BAUSSY, (sfa)
 et VICK DE SAVINIA, (sfa)
 par NARCOS II, (sfa)
ISO 147 (99) **JSO** 6 **BSO**+11 (0,90)

SONATINE DE BEAUVOIR, (sfb), 455

DAUPHIN D'HELBY, (sfa)

par ALME, (sfa)
 et URIELE DE LA FORET, (sfa)
 par URIEL, (sfa)
ISO 120 (95) **JSO** 4

KAWA DU MOULIN, (sfb), 265
 MIGNONNE, (sfb), 315
 NEIGE D'EOLE, (sfa), 333
 NOISETTE DES FALAISES, (sfa), 342

DE NIRO (DE), (han)

par DONNERHALL (DE), (old)
 et ALICANTE, (han) par AKZENT II (DE), (han)
BCC+6 (0,40) **BDR**+28 (0,92)

PANTHER, (sfa), 375

DEAR DOCTOR, (ps)

par CRYSTAL GLITTERS (US), (ps)
 et ADELE TOUMIGNON (IE), (ps)
 par ZEDDAAN (GB), (ps)
 Gagnant en Plat

PLOM PLOM, (ps), 389

DEARLING JOLI, (*aa*)

par DEARLING, (*aa*)
et PASCALINE JOLIE, (*aa*)
par FLORESTAN II, (*aa*)
IAA 145 (97)

DEARLING GIRL, (aa), 178

DEFI D'ARMENTI, (aa)

par JALIENNY, (aa) et UNODIERE, (aa)
par CAFETTOT, (*aa*)
ISO 129 (97) **JSO** 6 **BCC**+9 (0,58)

LYRANE DE GOURJAN, (cs), 299
MAEVA DU LEVEZOU, (aa), 302

DELLA FRANCESCA (US), (ps)

par DANZIG (US), (ps)
et LA AFFIRMED (US), (ps)
par AFFIRMED (US), (ps)

DIVINE MOON, (ps), 179

DEMOCRAAT (NL), (kwpn)

par PION, (se) et WILENA, (se)
par SILVANO, (kwpn)
BDR+8 (0,60)

OSSA GRANDBOIS, (sfa), 370

DENEBOLA II, (sfa)

par ROX DE LA TOUCHE, (sfa)
et HABANERA A, (sfa) par DIABOLO, (aa)
ISO 161 (01) **JSO** 6 **BSO**+4 (0,76)

MAM'SELLE DU CHALLOIS, (sfa), 305
MANON DE LESSAY, (sfa), 305

DENKER DE LABARDE, (sfa)

par DONNERHALL (DE), (old)
et GRACIEUSE U, (sfa)
par CARBON BLANC, (*aa*)
IDR 144 (97) **JDR** 6 **BDR**+16 (0,72)

ORGANDI BEACH, (sfa), 366

DEPARDIEU (DE), (old)

par DE NIRO (DE), (han) et ELFI, (han)
par LUCIANO (DE), (han)
BDR+17 (0,65)

APHRODITE (DE), (old), 151
ROSANA FLEURI, 435

DERBY DE L'ISLE, (sfa)

par QUIDAM DE REVEL, (sfa)
et OH LA BELLE IV, (sfa) par URIEL, (sfa)
ISO 134 (01) **JSO** 5

KLEOPATRE, (sfa), 273
LOU DES CABANES, (sfa), 295

DERBY DU COTENTIN, (sfa)

par LIEU DE RAMPAN, (sfa)
et KREMA DE RAMPAN, (sfa)
par CHANT D'AMOUR, (sfa)
ISO 129 (96) **JSO** 5 **BSO**+8 (0,91)

KALINE DU RANCH, (sfa), 257
KODIA DES MINIERES, (sfa), 275
PAUROLLE BEAUSEJOUR, (sfa), 379

DERBY OF CLEMENCE, (sfa)

par JALISCO B, (sfa)
et GONIA DE LA TOUCHE, (sfa)
par CHARLEMAGNE, (ps)
ISO 149 (00) **JSO** 4 **BSO**+9 (0,74)

PEARBY, (sfa), 379

DERBY ROUGE, (sfa)

par PAPILLON ROUGE, (sfa)
et RAFINEE, (sfa) par CORAIL V, (sfa)
ISO 132 (96) **JSO** 6

MABELLE DU THEIL, (sfa), 300

DESIR DU CHATEAU, (sfa)

par QUIDAM DE REVEL, (sfa)
et JAVOTTE D, (sfa)
par COR DE CHASSE, (sfa)
ISO 114 (95) **JSO** 4 **BSO**+4 (0,96) **BCC**+1 (0,60)

LOLITA DU GABION, (sfa), 293
MOON SKY, (sfa), 322
NIAGARA DE MAY, (sfa), 336
NOUVELLE DE THURIN, (sfa), 346
OPHELIE DU MURIER, (sfa), 364
ORIGINE DE ST MARTIN, (sfa), 367
OSANNA DE L'HUISNE, (sfa), 369
OXYGENE DES SOUCHES, (sfa), 372
POESIE DE THURIN, (sfa), 390
PURPLE COURCELLE, (sfa), 397
QRYSTALE D'YROISE, (aes), 400
QUORICA DE BLONDEL, (sfb), 420
SYCHE DE BELHEME, (sfa), 462

DESIR DU FRAIGNEAU, (sfa)

par LAUDANUM, (ps) et QUALISCA III, (sfa)
par JALISCO B, (sfa)
ISO 129 (97) **JSO** 6 **BSO**+13 (0,78)

JHAIPOUR DE FLOUS, (sfa), 244

DI CAPRIO (DE), (han)

par DAVIGNON (DE), (han) et RIKE, (han)
par RAPHAEL (DE), (westf)
BDR+11 (0,57)

DESTINY LH (GB), (oes), 178

DIABLE DU BANNEY, (sfa)

par ROCCO V, (sfa)
et TAIGA DU BANNEY, (sfa)
par NARCOS II, (sfa)
ISO 129 (00) **JSO** 4

JAVOTTE DES TILLES, (sfa), 240

DIABLOTIN DE BALME, (sfa)

par NARCOS II, (sfa)
et KAABA DE LOUPPY, (sfa)
par CALIN DU MANOIR, (sfa)
ISO 133 (97) **JSO** 6

REVAMOUR DE MAURANNE, (sfb), 429

DIAMAN DE L'ABBAYE, (sfa)

par LE TOT DE SEMILLY, (sfa)
et QUETTA DE LA ROQUE, (sfa)
par TANAEL, (sfa)
ISO 132 (98) **JSO** 4 **BSO**+6 (0,90) **BDR**+1 (0,56)

KANGOO ROUGE, (sfa), 260
LADY DE MELVILLE, (sfa), 280
MESSALINE DE ROSIERES, (sfa), 314
OCEANE DE CONTANCE, (sfa), 351
OTESS D'ARMANCE, (sfa), 370

DIAMANT DE SEMILLY, (sfa)

par LE TOT DE SEMILLY, (sfa)
et VENISE DES CRESLES, (sfa)
par ELF III, (sfa)
ISO 184 (02) **JSO** 6 **BSO**+29 (0,99) **BCC**+16 (0,71) **BDR**+2 (0,78)

A L'ORE DE KEOS, 145
ADRENALINE CHANCE, 146
AILANAH DE FONDCOMBE, 146
AIRINE BERENGER, 146
ALAKHANI WEST, 146
AMAZONE D'OPEPITE, 149
AMOUR DE L'ABBAYE, 150
ARLETTE DU MARAIS, 153
ATHENA DE ST MARTIN, 154
ATHINA DE LA NOE, 154
ATOMIKA, 155
BABOU BARENRAIN, 156
BACCARA DE LA LOUVET, 157
BACCARA DES CABANES, 157
BACCARAT DU FRENE, 157
BALERINA DE BEAUFOR, 158
BALI DES CEDRES VERTS, 158
BELLA DES JONCS, 161
BELLONA SAINT CLAIR, 162
BLANDINE DE REDEL, 163
BLOOM DES MEULIERES, 164
BOMBINA FONTAINE, 164
BORA BORA DE COURCEL, 165
BRAVILLIS, 166
COPELIA DE LA CENSE, 174
CORVETTE DE BELETRE, 175
CRISTALE DE MAZURE, 176
JADE DE LA ROSE, (sfa), 234
JALNA DU HAMEAU, (sfa), 236
JE T'AIME (BE), (bwp), 241
JIKITA DU GALETAY, (sfa), 244
JUSTI DU STREMBERG, (sfa), 253
KALIA DE SAFRAY, (sfa), 256
KAOLYMPE PLARDIERE, (sfa), 260
KATARINA DE BEAUFOR, (sfa), 263
KYLIADE DU MONT, (sfa), 276
LABELDEVA, (sfa), 279
L'ESTOILE, (sfa), 287
LOVERLY HILL, (sfa), 296
LYS DE L'ABBAYE, (sfa), 300
MAI DU THOT, (sfa), 303
MASCOTTE DU MANOIR, (sfa), 309
MEDEA DES MONTS, (sfa), 310
MEDIA DE MAZURE, (sfa), 310
MERHERA AR PARK, (sfa), 314
METEORITE DU CHENE, (sfa), 314
NAGARIE, (sfa), 326
NEVISIT DU VERY, (sfa), 336
NIKITA DU RY, (sfa), 338
NOBLESSE DU LEVANT, (sfa), 341
NYASSA, (sfa), 348
OASIS DE BACON, (sfa), 349
OCTAVY, (sfa), 352
ODYSSEE SEMILLY, (sfa), 353
OH GIRL D'ARMOR, (sfa), 354
OREDIAIS DE QUINTIN, (sfa), 365
ORIELE DE KEOS, (sfa), 367
PALOMBINE DE DIAMANT, (sfa), 374
PAOLA DU TERROIR, (sfa), 376
PASILA DE BEAULIEU, (sfa), 377
PASSION DE VAINS, (sfb), 377
PERELLE DE LOJOU, (sfa), 381
PHALANGE, (sfa), 384
PHILADELPHIA SEMILLY, (sfa), 385
PHYLINE STAR, (sfa), 385
PRALINE DE KREISKER, (sfa), 392
PRETTY DE KREISKER, (sfa), 393
PRINCESSE DE BEAUFOR, (sfa), 394
QAFE'IN DE PRIM', (sfa), 397
QATOUCHA M'AUREA, (sfa), 398
QOSTAZZURA, (sfa), 400
QUATTY DES VAUX, (sfa), 405

QUEEN BEE FARMER, (sfa), 406
 QUEENCESS DE PERHET, (sfa), 407
 QUEENCY DE LA BAR, (sfa), 408
 QUELLESTAR DE STCLAIR, (sfa), 409
 QUENOTTE DE SEVES, (sfa), 410
 QUENOTTE DES ROQUES, (sfa), 410
 QUETSCHÉ DU GUE, (sfa), 412
 QUETY DE L'ERMITAGE, (sfa), 412
 QUIME DE LA MOIGNERIE, (sfa), 415
 QUINA DE SAINT LEGER, (sfa), 415
 QUINA DU MESNIL, (sfa), 415
 QUINDY DE KREISKER, (sfa), 415
 QUINOA DE LA BARRE, (sfa), 416
 QUINTA GIRL, (sfb), 417
 RATINA KERVEC, (sfb), 424
 REALLY SEMILLY, (sfa), 425
 RISIS D'ELGO, (sfa), 432
 ROMANE DE CRIEU, (sfa), 434
 ROYCE DE KREISKER, (sfa), 440
 RUBIE DE BREMOY, (sfa), 441
 RUBIS DU LANDAIS, (sfa), 441
 RUSKAYA SEMILLY, (sfa), 441
 SCARLETT FONTANEL, (sfa), 447
 SHIRA DE BEAUFOR, (sfa), 450
 SHIREL DE KREISKER, (sfa), 450
 SHIVA DU SOLEIL, (sfa), 450
 SI BELLE DES BOIS, (sfa), 450
 SING SING SEMILLY, (sfa), 452
 SIRCEE DE PUYCHETY, (sfa), 452
 SLIMA DU GITE, (sfa), 454
 SOPHIE DES VAUX, (sfa), 456
 STELLA DE RIVERLAND, (sfa), 459
 STORY DE RIVERLAND, (sfa), 459
 TAHIGA DE DRY, (sfa), 464
 TAHITI SEMILLY, (sfa), 464
 TANAKA CLAIRBOIS, (sfa), 466
 TARA D'ERMISSE, (sfa), 467
 TCHABANE, (sfa), 468
 TESS D'ERMISSE, (sfa), 470
 THARA NANTUEL, (sfa), 471
 THEMIS DES PERRIERES, (sfa), 472
 TOOTSIE DU LOIR, (sfa), 475
 TOPAZE TAME, (sfa), 475
 TOSCANE DE CHAMPLOUE, (sfa), 476
 TOSCANE DE RIVERLAND, (sfa), 476
 TOSCANE D'OR, (sfa), 477
 TOSCANE PLATIERE, (sfa), 477
 TOUNDRA LIBELLULE, (sfa), 477
 TRADITION IXE, (sfa), 478
 TRAIT D'UNION JOLIVET, (sfa), 478
 TREVÉ DE TOSCANE, (sfa), 478
 TSAATANE SEMILLY, (sfa), 479
 TURKOISE DU VERCOL, (sfa), 479
 TURQUOISE ROQUELINE, (sfa), 480
 TWENTY ONE DE CHESNY, (sfa), 480
 TYRTEE DE LA CENSE, (sfa), 481
 TZATZIKI DE LA POMME, (sfa), 481
 UKILDA DE RIVERLAND, (sfa), 482
 ULANE DE VESQUERIE, (sfa), 483
 ULANE DU CHATELIER, (sfa), 483
 UMACA MOUCHE, (sfa), 485
 UNE D'AMIGNY, (sfa), 486
 UNE DIAME DU BOULY (BE), (sbs), 486
 UNE PERLE DU NEVEZ, (sfa), 487
 UNIKA DE TOURTOULOU, (sfa), 489
 UNTE DES FORETS, (sfa), 490
 URGADA DE KREISKER, (sfa), 492
 USHAS DES PLAINS, (sfa), 493
 UTOPIA DE LANTINIERE, (sfa), 494
 UTOPIA DES FLAGUES, (sfa), 494
 UTOPIE DU VILPION, (sfa), 495
 VAHINA DE BEAUMONT, 496

VALKYRIE DE TALMA, 497
 VALLEY DE RIVERLAND, 497
 VALSE AUX RUETTES, 497
 VALSE DE RIVERLAND, 497
 VANITE DU VERCOL, 498
 VANKARA DU LOZON, 498
 VEGA STAR DU TILLARD, 499
 VENDEENE, 499
 VENEZIA DE RIVERLAND, 500
 VERITHY, 501
 VERY NICE GIRL, 502
 VIALOTTA D'ICK, 502
 VICTOIRE DU TERTRE, 503
 VIEW OF SEMILLY, 503
 VIKIE MOUCHE, 504
 VINEA DORCEL, 504
 VOLGA D'ALTENBACH, 506

DIAMANT GEDE, (tf)

par FLORESTAN (US), (tf)
 et ONIFLOSA GEDE, (tf) par CHAMBON P, (tf)

UDAYA DE LIGNY, (tf), 481

DIAMANT ROUGE II, (sfa)

par PAPILLON ROUGE, (sfa)
 et ULTRA BELLE IV, (sfa)
 par PANDORE DU THOT, (sfa)
ISO 157 (00) **JSO** 6 **BSO**+7 (0,90)

MALICE ROC, (sfa), 304

DIAMS DU GRASSET, (sfa)

par ABDULLAH (CA), (trak)
 et VOLGA DU GRASSET, (sfa)
 par J'T'ADORE, (sfa)
ISO 160 (98) **JSO** 6 **BSO**+11 (0,95)

KISS ME DU GRASSET, (sfa), 271
 NALHA DE MOYON, (sfa), 328
 NETILIA D'AUSSONNELLE, (sfa), 335
 OPALE DE BUNOUVIERE, (sfa), 361
 OSEILLE DE MOYON, (sfa), 369
 UNE DU THOT, (sfa), 486
 VIVIDLY DID GAVOT, 506

DIGNE ESPOIR, (sfa)

par IBRAHIM et GAZELLE
 par L'ALCAZAR, (ps)

FELINE DE L'ELFE, (sfa), 188

DINER'S TIME, (sfa)

par SOCRATE DE CHIVRE, (sfa)
 et NUIT FOLLE par NIGHT AND DAY, (ps)
ISO 129 (97) **JSO** 6 **BSO**+7 (0,87)

KOMETTE D'AVRIL, (sfa), 274
 QUILOA DU BIOLAY, (sfa), 415

DINO DE DAMPIERRE, (sfa)

par PAPILLON ROUGE, (sfa)
 et QUINN DES LANDES, (sfa)
 par NIGHT AND DAY, (ps)
ISO 156 (00) **JSO** 6 **BSO**+7 (0,93) **BCC**+5 (0,49)

LUNE DE BELLEVUE, (sfa), 298
 LUNE DE MIEL DE VIGNY, (sfa), 298
 LUTINE DE CHANAY, (sfa), 299
 MON'IMAGE MONTFOLLET, (sfa), 322
 PIPELETTE DE BELLEVUE, (sfa), 388

DINO DE LA CHEVEE, (sfa)

par RIVAGE DU PONCEL, (sfa)
 et DAMOISELLE X, (sfa) par URTOIS, (aa)
ISO 157 (98) **JSO** 6 **ESO**

MAY BE OF SUN, (sfa), 309

DIONYLIGHT, (*aa*)

par DIONYSOS II, (*aa*)
 et DJERILIGHT, (*aa*)
 par NORTHERN LIGHT, (ps)
ISO 142 (91) **ICC** 118 (83)

JARTELLE DE BRIAL, (aa), 238

DISCO DU DEFEY, (sfa)

par JALISCO B, (sfa) et ISKRA, (sfa)
 par NANKIN, (sfa)
ISO 132 (02)

NEGRITA DU BAS, (sfa), 333

DISCOVER D'AUTEUIL, (ps)

par MISTIGRI (IE), (ps) et LISE BELLE, (ps)
 par SPRING BIRD (US), (ps)
 Gagnant en Obstacles

RUE D'AUTEUIL, (ps), 441

DISSIDENT D'ELLE, (sfa)

par TENOR DE LA COUR, (sfa)
 et MA GAZELLE D'ELLE, (sfa) par URIEL, (sfa)
ISO 129 (96) **JSO** 5 **BSO**+4 (0,85)

JADE DU GARUN, (sfa), 234

DJALISCO DU GUET, (sfa)

par JALISCO B, (sfa) et UKIE DU GUET, (sfa)
 par NASHVILLE IV, (sfa)
ISO 172 (03) **JSO** 6 **BSO**+5 (0,92)

ABYSS D'YROISE, 145
 ALEZANE DUVERIE, 147
 APPLE POP, 151
 REGINA DE LA CENSE, (sfa), 427
 SALTO DES RUETTES, (sfb), 443
 TEQUILA DU TULPIER, (sfb), 470
 UMENEE DES LANDES, (sfa), 485
 VIVE DE LA CENSE, 505

DJARVIS, (ps)

par DJAKAO, (ps) et BUENA VISTA (GB), (ps)
 par CHARLOTTESVILLE (IE), (ps)

IVILLA, (sfa), 232

DOLLAR D'AMOUR II, (sfa)

par PALESTRO II, (sfa)
 et PELAGIE DU GEORGET, (sfb)
 par GRAND VENEUR, (sfa)
ISO 137 (01) **JSO** 5 **BSO**+1 (0,64)

OLANDA DES AUCELS, (sfa), 355

DOLLAR DE LA LANDE, (sfa)

par QUITO DE BAUSSY, (sfa)
 et URILE IV, (sfa)
 par MATADOR DU BOIS, (sfa)
ISO 157 (02) **JSO** 5

JACINTHE DU REVERSEY, (sfa), 233
 PANZER DE PRIVAGE, 376
 PIVOINE D'AILLON, (sfa), 388

DOLLAR DE SEMILLY, (sfa)

par LE TOT DE SEMILLY, (sfa)
 et QUENOTTE DU CHEMIN, (sfa)
 par ST BRENDAN (GB), (ps)
ISO 149 (01) **JSO** 5 **BSO**+4 (0,94)

KIDALICE DES LOUPS, (sfa), 269
 KLOEE DES MATTHAIN, (sfa), 273
 KREOLE DE LYR, (sfa), 275

O VIVE DE GARENNE, (sfa), 349
ODESSA DU CHIZY, (sfa), 353

DOLLAR DELA PIERRE, (sfa)

par QUIDAM DE REVEL, (sfa)
et LORIEPIERRE, (sfa)
par FOUDRE DE GUERRE, (sfa)
ISO 177 (03) **ESO BSO**+17 (0,98) **BCC**+2
(0,58)

BOGOTA NANTUEL, 164
BREHAT D'HUBLAIS, 166
CABOTINE DU BERRI, 167
CAPUCINE DES LAQUAIS, 170
CHAKIRA DE MORMOULIN, 172
CLIO DU GUE, 174
COCO MAD'MOISELLE, 174
COLOMBE DE CERISY, 174
DOLLAR'S GIRL BE ST Z (NL), (z), 180
LOUISIANE COURCELLE, (sfa), 295
MAPIERRE DE BLONDEL, (sfa), 306
OSCINE, (sfa), 369
OUATE DE MARS, (sfa), 371
PENELOPE LA GARETTE, (sfa), 380
PERLE DE LA TAURIE, (sfa), 382
PIADORA WET, (sfb), 385
QAHWA DE BLANCHEVILLE, (sfa), 398
QASIDA DE LA TUILERIE, (sfa), 398
QUANELLE PLATIERE, (sfa), 404
QUASSIA DES PEUX, (sfa), 405
QUESNIA DU RESTIC, (sfa), 411
QUOBA DEL DIABLO, (sfa), 419
REINE DU CHANU, (sfa), 428
REINE DU HEQUET, (sfa), 428
REVEUSE DE LA CAPELLE, (sfa), 429
RIOVANNA DES ISLES, (sfa), 431
RIRALAVIE, (sfa), 431
ROYALE TATOO DE BREVE, (sfa), 440
SAGA DE PLEVILLE, (sfb), 442
SAGA DES NAUVES, (sfa), 442
SAMBA DU CHENE, (sfa), 444
SEREINE DES VAUX, (sfa), 448
SHERKANE AUBOURGERE, (sfa), 450
SONATE DES FORETS, (sfa), 455
SOPHIA DE PRIEZ, (sfa), 456
TALUDIUM Z (BE), (z), 465
TAPILARCIA Z (BE), (z), 467
TELSTAR DE SULLY, (sfa), 469
TOP LADY GEM, (sfa), 475
TOURNEPIERRE, (sfa), 478
TOXINE DE MARS, (sfa), 478
ULTRACHIC ARMAGNAC, (sfa), 484
UNE LYS D'HAMMER, (sfa), 487
UNE SOURCE TOURNERIE, (sfa), 487
UNELLE DE BELHEME, (sfa), 488
UNLESS DE LYONS, (sfa), 490
VAMP DE BAUDRY, 498
VOLONTE DE RIVERLAND, 507

DOLLAR DU MESNIL, (sfa)

par QUAT'SOUS, (sfa)
et NELMA DU MESNIL, (sfa)
par NIGHT AND DAY, (ps)
ISO 153 (02) **JSO** 6 **BSO**+4 (0,93)

KADENCE DU DROT, (sfa), 254
OTIMINS, (sfa), 370

DOLLAR DU MURIER, (sfa)

par JALISCO B, (sfa) et KARIELLE, (sfa)
par URIEL, (sfa)
ISO 184 (00) **JSO** 4 **BSO**+17 (0,98) **BCC**+11
(0,63)

AFLEUR DU ROUET, 146

JAFFNA DE SEMILLY, (sfa), 235
JALNA DE BEAUJOUR, (sfa), 236
JOUSTA, (sfa), 249
JUDY DU QUESNOY, (sfa), 250
MAGIE DU VALON, (sfa), 303
MILOUST D'ISIGNY, (sfa), 316
MISS D'ELLE, (sfa), 319
MONALISA BLEU, (sfa), 321
MOUSSE ARISTO, (sfa), 323
NEW GIRL MAISON ROUGE, (sfa), 336
NORMA JANE DE BAUSSY, (sfa), 344
OBRA, (sfa), 350
ODE DU CHALLOIS, (sfa), 352
OFFSET DE BREVE, (sfb), 354
OLYMPIA, (sfa), 357
OLYSSE DU ROUET, (sfa), 358
OPALE ARISTO, (sfa), 361
OPALE DU GOAREM, (sfa), 361
OPALE DU MURIER, (sfa), 361
OVER JUMP, (sfa), 372
PAMPA DU GENET, (sfa), 375
PESETAS DU ROZEL, (sfa), 384
PIALINA DE LOJOU, (sfa), 386
PICHENETTE DUGUE, (sfa), 386
PLUME PIERREVILLE, (sfa), 390
PRALINE DES CABANES, (sfa), 392
PRALINE DU LUOT, (sfa), 392
PRUDENCE PRIVE, (sfa), 396
PUMBA, (sfa), 396
QREOLE DE BREKKA, (sfa), 400
QRINOLINE RUMEL, (sfa), 400
QUABANA DU MURIER, (sfb), 400
QUALISKA DE RIVERLAND, (sfa), 402
QUARMINA LATOUR, (sfa), 404
QUASI PATSY, (sfa), 405
QUASSIA D'AUBOIS, (sfa), 405
QUASTOMELLE, (sfa), 405
QU'ELLE BELLE CAUDARD, (sfa), 408
QUERIANNE DE LOJOU, (sfa), 411
QUETCHUA SEMILLY, (sfa), 412
QUINETTA, (sfa), 416
QUINOA BATILLY, (sfa), 416
QUISCALE ANDALOUSE, (sfa), 418
RAFALE DU MURIER, (sfa), 422
REBELLE DE LANDETTE, (sfa), 426
RHYME DE RIVERLAND, (sfa), 430
ROZENN DE TALREST, (sfa), 440
SAMBA DU GENET, (sfa), 444
SARTILLAISE VALON, (sfa), 445
SOUZDAL DU BANCO, (sfa), 457
STARLETTE D'ELLE, (sfa), 458
SURPRISE DE JARSAY, (sfa), 461
SYBELLE DU MURIER, (sfb), 462
SYRENE DU MURIER, (sfa), 463
TEXANE DU HAUT, (sfa), 470
THEFLY DE LANDETTE, (sfb), 472
THISBEE DE LUNE, (sfa), 473
TOO MUCH DU MURIER, (sfb), 475
UNE DU ROUET, (sfa), 486
VELLEDA DE TALMA, 499
VENANZA DU JARDIN, 499
VENISSIA DE BETTEGNEY, 500
VESPA DE LAUME, 502

DOM ALCO, (ps)

par DOM PASQUINI, (ps)
et ALCONACA (IE), (ps)
par NONOALCO (US), (ps)
Gagnant en Plat Gagnant en Obstacles

ROUF DU FRUITIER, (sfa), 438

DOMINO DE MOYON, (sfa)

par JALISCO B, (sfa) et UPSA DE MOYON, (sfa)
par NARCOS II, (sfa)
ISO 133 (97) **JSO** 6 **ESO**

JAGUAR DE MOYON, (sfa), 235
KAFFA DE RAMPAN, (sfa), 255
KALINE DE RAMPAN, (sfa), 257
KARA DES CHAMPS, (sfa), 261
ORIFLAMME DE RAMPAN, (sfa), 367
QUINQUINA DE RAMPAN, (sfa), 417

DON FREDERICO (DE), (han)

par DONNERHALL (DE), (old)
et CLEOPATRA, (se) par CONSUL (DE), (trak)
BCC+16 (0,40) **BDR**+25 (0,89)

QUANELLE DU BOILURIE, (sfb), 403

DON PIERRE, (aa)

par OBERON DU MOULIN
et QUARLOTTA PIERRE, (aa)
par JILLING PIERRE, (aa)
ISO 128 (96) **JSO** 5 **BSO**+5 (0,92) **BCC**+19
(0,60)

NEIGE BLANCHE, (sfa), 333

DON SCHUFRO, (old)

par DONNERHALL (DE), (old) et FIESTA, (old)
par PIK BUBE I (DE), (han)
BDR+34 (0,71)

DONNA STELLA (DE), (han), 180

DONALD DUCK, (*aa*)

par FASTUEUX, (*aa*) et CACHNI, (*aa*)
par NIKITA III, (*aa*)
IAA 149 (88)

FROZETTE, (*aa*), 193

DONALD ROUGE II, (sfa)

par THOAS DU THEILLET, (sfa)
et VOLGA ROUGE, (sfa) par KOUGLOF II, (sfa)
ISO 164 (02) **BSO**+3 (0,93)

MADONE DE CHANAY, (sfa), 301
MAORI DU CHIZY, (sfa), 306
NAYA DE BLANCHIZET, (sfa), 332
OPALE DE CHASSIGNOL, (sfa), 361
ORPHEE DE MALICORNE, (sfa), 368
PERVENCHE DE RIBAUD, (sfa), 384
VOICE AND VEGA, 506

DORIS DES HALLES, (sfa)

par TYPE D'ELLE, (sfa)
et URANIE DES HALLES, (sfa)
par COUNT IVOR (US), (ps)
ISO 158 (04) **JSO** 6 **BSO**+4 (0,92)

MELUSINE DE MONTLEU, (sfa), 313

DORMANE DU PUY, (sfa)

par DOUBLE ESPOIR, (sfa)
et MAMIE DE THURIN, (sfa)
par GRAND VENEUR, (sfa)
ISO 150 (00) **JSO** 6 **BSO**+3 (0,96) **BCC**+3
(0,68)

JAMAIC DE BEAULIEU, (sfa), 237
LA PIRONNIERE, (sfa), 278
LISON DU GRAND BOIS, (sfa), 292
MELODIE DES QUARTS, (sfa), 312
MISS VENDEENNE, (sfa), 320
NINA DU SIMON, (sfa), 339
OCRE D'AUDES, (sfa), 351

DORSAY, (sfa)

par QUITO DE BAUSSY, (sfa)
et PAMPLIERE, (sfa) par URIEL, (sfa)
ISO 147 (03) **JSO** 6 **ESO** **BSO**+8 (0,94) **BCC**+4
(0,46)

CROUSE GALANTE, 176
RENAISSANCE VERDU, (sfa), 428
ULTIME GALANTE, (sfa), 484

DOUBLE D'ELLE, (sfa)

par DOUBLE ESPOIR, (sfa)
et PAVLOVA DES MALAIS, (sfa)
par JALISCO B, (sfa)
ISO 115 (95) **JSO** 4 **BSO**+13 (0,96)

JOYEUSE DE ROCHE, (sfa), 250
JUXIE DE L'ILL, (sfa), 253
KALYPSO DES SOURCES, (sfa), 258
KOURREGÉ DES SOURCES, (sfa), 275
MACHINE, (sfa), 301
VALINE DU PEU, 497

DOUBLE ESPOIR, (sfa)

par IBRAHIM et QUATRIÈME ESPOIR, (sfa)
par PLEIN D'ESPOIRS
BSO+9 (0,99) **BCC**+2 (0,87)

BOHEME DES TOURS, (sfa), 164
DAME DE B'NEVILLE, (sfa), 177
FANY MONDAINE, (sfa), 186
FAVORITE DU FIEF, (sfa), 187
FAVORITE ERMITAGE, (sfa), 187
FIONA DES GATS, (sfa), 190
GOODLULU D'AUBIGNY, (sfa), 202
HALIOTIS D'AUNIS, (sfa), 207
HELVETIE DU LUC, (sfa), 211

DOUGLAS (NL), (kwpn)

par DARCO (BE), (bwp) et FIONA M, (oes)
par CAPITOL I (DE), (holst)
BSO+15 (0,83)

DODEA (NL), (kwpn), 179

DOUNBA, (ps)

par KALDOUN, (ps) et BANASA, (ps)
par LUTHIER, (ps)
Gagnant en Plat

KOUNBA STEF, (ps), 275
SANDOUMBA, (ps), 444

DRAGON DU VALON, (sfa)

par SCHERIF D'ELLE, (sfa)
et GENTILLESSE, (sfa) par STARTER, (sfa)
ISO 128 (98) **JSO** 4 **ESO**

KOLIFA DU VALON, (sfa), 273
LORIE DU VALON, (sfa), 294

DRAKKAR D'AMB, (sfa)

par ROX DE LA TOUCHE, (sfa)
et NEE BELLE, (sfa)
par FORT DE LA COUR, (sfa)
ISO 154 (01) **JSO** 6

OEDRA DES AURS, (sfa), 353

DRAKKAR DES HUTINS, (sfa)

par NARCOS II, (sfa) et TURGISIERE, (sfa)
par FEU SACRE, (sfa)
ISO 161 (00) **JSO** 6 **BSO**+11 (0,96) **BCC**+16
(0,63)

PERLE DE LA COLINERIE, (sfa), 382
PIN UP DU LYS, (sfa), 387
TSUNADE DE TARANIS, (sfa), 479

DRESS PARADE (IE), (ps)

par SADLER'S WELLS (US), (ps)
et STEEL HABIT (IE), (ps)
par HABITAT (US), (ps)

FOLIE DES ROSES, (sfa), 192
LAKINGDRESS, (ac), 281
METEO DU MOY, (ac), 314

DRIBLEUR, (sfa)

par NARCOS II, (sfa) et MARETTE, (sfa)
par GRAND VENEUR, (sfa)
ISO 151 (99) **JSO** 6

LISA DE RUMILLY, (sfa), 291

DROP DES VARENNES, (sfa)

par GALOUBET A, (sfa)
et SAMBA DU HECQUET, (sfa)
par HADJ A, (aa)
ISO 154 (00) **BSO**+9 (0,94)

MAELIA VARENNES, (sfa), 302
MUSE DES VARENNES, (sfa), 323
UNE VERVEINE DE SURY, (sfa), 488
VANESSE MERZÉ, 498

DROSSELKLANG II (DE), (han)

par DON CARLOS, (han)
et FORSTLADY (DE), (han)
par FRUSTRA II, (han)

ORANA COURCELLE (DE), (han), 364

DROUOT, (sfa)

par NARCOS II, (sfa) et FANTASIA A, (sfa)
par SIRE, (ps)
ISO 123 (96) **JSO** 5

KHEOPS DU PUY, (sfa), 268

DUC DE LA COUR II, (sfa)

par LAUDANUM, (ps)
et REJANE DE LA COUR, (sfa)
par JALISCO B, (sfa)
ISO 144 (98) **JSO** 6 **BSO**+8 (0,95) **BCC**+4
(0,54)

ISSICA D'OR, (sfa), 231
KICA BRECCOURT, (sfa), 268
LOLA DE QUETTEHOUE, (sfa), 293
MISS DE CORBIÈRE, (sfa), 318
MYSTIQUE DE LA ROQUE, (sfa), 325
SUZIE DE PIGOU, (sfa), 461

DUC DE LA LANDE II, (sfa)

par QREDO DE PAULSTRA, (sfa)
et MANON DE LA LANDE, (sfa)
par TANAEEL, (sfa)
ISO 000 (00) **ESO** **BSO**+2 (0,74)

PECHE DE STE HERMELLE (BE), (sbs), 379

DUC DU HUTREL, (sfa)

par MUGUET DU MANOIR, (sfa)
et ROSEE DU HUTREL, (sfa)
par COUNT IVOR (US), (ps)
ISO 167 (00) **JSO** 6 **BSO**+4 (0,97) **BCC**+1
(0,61)

LARA DES MONCEAUX, (sfa), 283
MAGIE DU QUESNAY, (sfa), 303
MERVEILLE DU MANOIR, (sfa), 314
OLIVIA DES CHAUMES, (sfa), 356
QUELLY DE RIBAUDIERE, (sfa), 409

DUC DU MURIER, (sfa)

par DOUBLE ESPOIR, (sfa) et TOSCANE, (sfa)
par URIEL, (sfa)
ISO 122 (96) **JSO** 5 **BSO**+11 (0,94) **BCC**+1
(0,56)

AUDACE DE LA BONN, 155
LOONA DE NODEAU, (sfa), 294
NELL DES GAUMIES, (sfa), 334
NIALA, (sfa), 337
PERLA MIA, (sfa), 381
URIELLE DE RASAL, (sfa), 492

DUC ROUGE II, (sfa)

par PAPILLON ROUGE, (sfa)
et VIOLETTA ROUGE, (sfa)
par STARTER, (sfa)
ISO 156 (99) **JSO** 6 **BSO**+3 (0,86)

LUCKY GIRL DE FREVAL, (sfa), 297
ONDINE BLEUE, (sfa), 359

DUM'POM, (ac)

par LAUDANUM, (ps) et POMME, (aa)
par IAGO C, (aa)
ISO 132 (98) **BSO**+4 (0,86) **BCC**+4 (0,50)

JOLIE P'OM LAVAUD, 247
ROLLPOM DU GEVAUDAN, (aa), 434

DUNIXI, (ar)

par FLIPPER, (ar)
et OXYLLA-BEN-XELIO (PT), (ar)
par XELIO (PT), (ar)
ISO 144 (85) **JSO** 6 **BCC**+3 (0,69)

FEELING BLUE, (sfa), 188

DUODAMOUR, (sfa)

par LAEKEN, (sfa) et VERBOISE II, (sfa)
par GUILLAUME TELL, (sfa)
ISO 115 (95) **JSO** 4

MIS DU FIEF, (sfa), 318

EASY BOY, (sfa)

par NIDOR PLATIERE, (sfa)
et VERY NICE GIRL, (sfa) par NARCOS II, (sfa)
ISO 151 (99) **JSO** 6 **BSO**+12 (0,97) **BCC**+1
(0,64)

ASTUCE D'ORVILLE, 154
MIDNIGHT GIRL, (sfa), 315
NE M'ABANDONNES PAS, (sfa), 332
NEASYGIRL DE PEHOU, (sfa), 332
OASIS BARBOTIERE, (sfa), 349
PENSEE DE BARACHY, (sfa), 380
QUEEN LOVE DE BEAUCE, (sfb), 407
QUOCAINE DE TORCY, (sfa), 419
REGA DU THEILLET, (sfa), 426
SUZETTE DE CRANN, (sfa), 461
TALIE ANN DE LOJOU, (sfa), 465
TEASY GIRL DE ROXA, (sfa), 468
TEGEE DU MEZEL, (sfa), 468
TENDRESSE D'OR, (sfa), 469
TILAK DE KERSAN, (sfa), 473
UJADE DU THEILLET, (sfa), 482

EASY STAR, (sfa)

par ULIOR DES ISLES, (sfa)
et AMIE STAR, (sfa) par JALISCO B, (sfa)
ISO 149 (98) **JSO** 6

MADONE KERELLEC, (sfa), 301
MERIENNE DE FETAN, (sfa), 314
PRIMA DU MATZ, (sfa), 394

EASY TO DRIVE, (tf)

par ROYAL LUDOIS, (tf)
et ROMANTIQUE D'AVRIL, (tf)
par FRANC QUITO, (tf)

MISS CHALEONNAISE, (tf), 318

ECALGRAIN, (sfa)

par QUAT'SOUS, (sfa) et ATALANTE V, (sfa)
par MUGUET DU MANOIR, (sfa)
ISO 131 (00) **JSO** 5 **BSO**+4 (0,87)

JIVA D'ALIMAT, (sfa), 245

ONEIDA ELTE, (sfa), 360

OURASIA DE KERFRAVAL, (sfa), 371

PEARL ROYAL, (sfa), 379

UOUNA DES COTEAUX, (sfa), 490

ECHO DE LA HURIE, (sfa)

par QUIDAM DE REVEL, (sfa)
et SARAI DE HEQUET, (sfa)
par GRAND VENEUR, (sfa)
ISO 111 (96)

JASPE DES OLIVIER, (sfa), 239

KALI DE LA CHESNEE, (sfa), 256

KASTOURELLE DE MADRES, (sfa), 263

ECHO DES FORETS II, (sfa)

par JALISCO B, (sfa) et MAY FLOWER III, (sfa)
par URIEL, (sfa)
ISO 122 (98)

JALOUSIE DES FORETS, (sfa), 236

JAVA DU VAL, (sfa), 240

LAMIA DES CHAMPS, (sfa), 282

LORETTE DE CERISY, (sfa), 294

MALICE DES FORETS, (sfa), 304

MELODIE DU PRE, (sfa), 312

METISSE DU RY, (sfa), 315

MONILIA DE RUEIRE, (sfb), 322

MYRTILLE DES FORETS, (sfa), 325

NOBLESSE D'UNO, (sfa), 342

PANAJI DU HERBE, (sfb), 375

PERLE CORNIERE, (sfa), 382

PERLE DE SOURIRE, (sfa), 383

PRUDENCE DES PEUX, (sfa), 395

QUETSCHÉ PIRONNIERE, (sfa), 412

TONIQUE DE CORBIE, (sfa), 475

ECHOGENE LATOUR, (sfa)

par GALOUBET A, (sfa)
et OLINDA DES TOURS, (ac)
par FARCEUR, (aa)
ISO 159 (04) **JSO** 6 **BSO**+4 (0,98)

JALSERINE, (sfa), 237

JIVA DE LA FOSSE, (sfa), 245

JOYCE DU MESNIL, (sfa), 249

KAMINE DE BOULAYE, (sfa), 259

KELLY MONTGOTHIER, (sfa), 266

LA FLEUR DES PONTS, (sfa), 278

MADONA DU MARAIS, (sfa), 301

MELODIE DU CHATELIER, (sfa), 312

NINA DE LA FERME, (sfa), 339

PAMOGENE DE RUEIRE, (sfb), 375

PICOUIK DU PONT, (sfa), 386

PLEIADE DU VENT, (sfa), 389

PLUME CHIC, (sfa), 389

PRALINE DES DESERTS, (sfa), 392

QRISTAL DE PIQUET, (sfa), 400

ECHOS DE L'OIR, (sfa)

par PAPILLON ROUGE, (sfa)
et TANAGRA DE L'OIR, (sfa)
par KOUGLOF II, (sfa)
ISO 173 (00) **JSO** 6 **BSO**+11 (0,70)

PETRA DE LA BURGUE, (sfa), 384

ECLAIR DES BOIS, (sfa)

par PAPILLON ROUGE, (sfa)
et KINETTE DE LAUNAY, (sfa)
par QUASTOR, (sfa)
ISO 161 (02) **JSO** 6 **ESO** **BSO**+14 (0,86)

JESSY DU DONJON, (sfa), 243

KALBONNY DES HAYETTES, (sfa), 255

ECLAIR DU BELIN, (sfa)

par DOUBLE ESPOIR, (sfa)
et LOVELY NIGHT, (sfa)
par NIGHT AND DAY, (ps)
ISO 138 (05) **JSO** 5 **BSO**+5 (0,72)

KAGERA II, (sfa), 255

ECLAT DE LA PIERRE, (ac)

par KSARSET (US), (ps)
et QUARLOTTA PIERRE, (aa)
par JILLING PIERRE, (aa)
ISO 142 (98) **JSO** 6

NIGELLE DU BOURDIEU, 337

PYRENE DU SAOURET, (aa), 397

EDEN DE LA COUR, (sfa)

par LE TOT DE SEMILLY, (sfa)
et LADY DE LA COUR, (sfa)
par STARTER, (sfa)
ISO 115 (96) **JSO** 4

MISS ROYALE, (sfa), 320

EDGARD DE CHALUSSE, (sfa)

par STEW BOY, (sfa) et NIFRANE, (sfa)
par FURY DE LA CENSE, (sfa)
ISO 122 (98) **JSO** 6 **ICC** 128 (99)

MELODY DE LA VOLGA, (sfa), 313

EERSTELING DU LEOU

par FETICHEUR, (aa) et NORTHIA, (sfa)
par GARITCHOU, (aa)
ISO 122 (06) **ICC** 154 (04) **JCC** 6 **BCC**+19 (0,52)

MASSAI DE BONNERY, (aa), 309

EFLÉ DE B'NEVILLE, (sfa)

par PAPILLON ROUGE, (sfa)
et SANTALINE, (sfa)
par MUGUET DU MANOIR, (sfa)
ISO 147 (08) **JSO** 6

KIMERA D'ARGONNE, (sfa), 270

LUMIERE DE MAUCOURT, (sfa), 297

MASCOTTE DU FAUBOURG, (sfb), 309

MORGANE DE HAUTERIVE, (sfa), 322

NOLYMPE DE LUSSE, (sfa), 343

PIERINA DU JARDIN, (sfa), 386

PIROUETTE DU CHATEL, (sfa), 388

PRINCESSE MAUCOURT, (sfa), 395

RAFALE DE BETTEGNEY, (sfa), 421

RENATA DU JARDIN, (sfa), 428

RIMELLE DU FAUBOURG, (sfa), 431

SAVANE DU CHALET, (sfb), 446

THEMIS DE L'EHN, (sfb), 472

EHRENTUSCH (DE), (fsf)

par EHRENSOLD (DE), (han)
et RHEINFEE (DE), (rhdl)
par RHEINGOLD (DE), (rhdl)
BDR+26 (0,60)

NITUSCH BELLE, (sfa), 341

EKIR DE LEAU, (tf)

par FAKIR DU VIVIER, (tf)
et NOIX DE COCO, (tf) par DIANTHUS, (tf)

REGINA DE LEAU, (tf), 427

EL DORADO MAOUCHA, (sfa)

par UZELIEN, (sfa)
et RAVITCHOU TREFLE, (sfa)
par GARITCHOU, (aa)
ISO 125 (97) **JSO** 5

COOKIE MAOUCHA, (sfa), 400

STARDUST MAOUCHA, (sfa), 458

EL ESPOIR DE RETZ, (sfa)

par DOUBLE ESPOIR, (sfa)
et SAKYMAILLE, (sfa)
par ATOUT COEUR, (sfa)
ISO 125 (01) **ESO** **BSO**+2 (0,73)

THELISE DE STE HERMELLE (BE), (sbs), 472

EL PASO PLATIERE, (sfa)

par ROSIRE, (sfa) et SISI PLATIERE, (sfa)
par GRAND VENEUR, (sfa)
ISO 162 (03) **JSO** 6

KALI DE CONTAMINE, (sfa), 256

KALINE DES GENETS, (sfa), 257

MELISSE DE PLENEY, (sfa), 312

NATHALIE DU FAVIER, (sfa), 331

NIKITA LATUILERIE, (sfa), 339

ONDINE DU MAYOLLET, (sfa), 360

ORCHIDEE DU MARAIS, (sfa), 365

ELAN DE LA COUR, (sfa)

par VAS Y DONC LONGANE, (sfa)
et REJANE DE LA COUR, (sfa)
par JALISCO B, (sfa)
ISO 173 (04) **JSO** 6 **BSO**+18 (0,99) **BCC**+10 (0,72)

KARA D'HELBY, (sfa), 261

KIGUELLA DU TREFLE, (sfa), 269

LA STAR D'ORCHIS, (sfa), 279

LASCA KERELLEC, (sfa), 284

L'ASTRADA, (sfa), 284

LAWENN DE KERNE, (sfa), 285

LISCIA DORANIE, (sfa), 291

MALDIV DU RESTO, (sfa), 304

MASCOTTE, (sfa), 308

MEDUSA, (sfa), 311

MY DEAR DES ISLES, (sfa), 324

NACELLE DE SISSE, (sfa), 326

NANA DE CAMARINA, (sfa), 328

NASTA DU MORION, (sfa), 330

NATOUCHKA DE L'AMONT, (sfa), 331

NOBELIA ROSSA, (sfa), 341

NOBLESSE DU REVE, (sfa), 341

NONE IXE, (sfa), 343

OARISTYS RICHEMONT, (sfa), 349

ODYSSEE DE BOILARY, (sfa), 353

OREADE DU HAUT BOIS, (sfa), 365

OUH LA MERVEILLES, (sfa), 371

PAMPA DE LA VIOLLE, (sfa), 375

PAVINIA DE KERGANE, (sfa), 379

PISTACHE DES CHAMPS, (sfa), 388

PLANÈTE MOUCHE, (sfa), 389
 POMMONE DE LAUME, (sfa), 391
 POMONE TROUZILIT, (sfa), 391
 QOMÉDIE LIBELLULE, (sfa), 399
 QUELIDÉE DE LA COUDRE, (sfa), 408
 QUININE DU HOLME, (sfa), 416
 RATINA ONE, (sfa), 424
 REALE DE LAUBRAY, (sfa), 425
 REBECCA DES ORCETS, (sfa), 426
 REPOSE DE NORMANDIE, (sfa), 428
 SAVANE DU PONTGAUDRON, (sfa), 446
 SEEMONE DES GREES, (sfa), 448
 SUZY DE KERMORVAN, (sfa), 461
 TENTATRICE, (sfa), 469

ELCOSTO DU BANNEY, (sfa)

par TOTOCHÉ DU BANNEY, (sfa)
 et SAGESSE DU TRAGE, (sfa)
 par IF DE MERZE
ISO 129 (97) **JSO** 6 **ESO** **BSO**+6 (0,84)

LADY DU BANNEY, (sfa), 280

ELEGANT, (kwpn)

par NIMMERDOR (NL), (kwpn)
 et TORANDA, (kwpn) par ABGAR, (ps)
BSO+8 (0,42)

ARIANE EST (BE), (bwp), 153

ELEGANT DE BARACHY, (sfa)

par DARCO (BE), (bwp)
 et URANIE B DU MORTIER (BE), (sbs)
 par JOYAU, (sfa)
ISO 131 (99) **JSO** 5 **BSO**+3 (0,86)

ORIS DE BARACHY, (sfb), 367
 QUINTA DE PUYMALIER, (sfa), 417
 SURPRISE DE BARACHY, (sfb), 460

ELF D'OR, (sfa)

par QREDO DE PAULSTRA, (sfa)
 et LICORNE D'OR, (sfa) par ELF III, (sfa)
ISO 125 (97) **JSO** 4 **BSO**+12 (0,97)

JAMAÏQUE D'OR, (sfa), 237
 JAVA DE SIVRY, (sfa), 239
 KANELLE DES TOUCHES, (sfa), 260
 NIKITA FONTAINE, (sfa), 338
 NUIT D'OR, (sfa), 347
 NUXIA DE SORBON, (sfa), 348
 OREE DE BOISAUBERT, (sfa), 365
 PAOLA DU BRIO, (sfa), 376
 PLUCH D'OR, (sfa), 389
 POKARA DU BOIS, (sfa), 390
 QUILANE D'OR, (sfa), 414
 QUINTESCENCE DU NOYER, (sfa), 417
 REBECCA DE COQUERIE, (sfa), 426
 RIKA DU VERY, (sfa), 431
 URBAINE DE CHANTEPIE, (sfa), 491

ELF III, (sfa)

par IBRAHIM et OSYRIS, (sfa)
 par ULTIMATE (IE), (ps)
ISO 114 (75) **JSO** 4 **BSO**+2 (0,98)

BRISE DE MER, (sfa), 166

ELIXIR DE MADAME, (sfa)

par LAUDANUM, (ps)
 et QOUICK DU BANNEY, (sfa) par URIEL, (sfa)
ISO 158 (99) **BSO**+4 (0,87)

SOHO DU THOT, (sfa), 454
 TANAISIE, (sfa), 466
 UNITE CECE, (sfa), 489

VAHINE DU THOT, 496

ELLIOT DU GUE, (sfa)

par JALISCO B, (sfa) et VIC DU GUE, (sfa)
 par LAUDANUM, (ps)
ISO 155 (01) **JSO** 6 **ESO** **BSO**+3 (0,86) **BCC**+5 (0,42)

TZIGANE DE LA HAGUE, 481
 UNE IDÉE ROYAL, (sfa), 487

ELLIOTT, (sfa)

par RIVAGE DU PONCEL, (sfa)
 et PYTHASIA, (ps) par TIRESIAS, (ps)
ISO 130 (98) **JSO** 6 **BSO**+3 (0,82)

NEMESIS DU ROC, (sfa), 334

ELLONE L'AMANDOUR, (sfa)

par ROSIRE, (sfa)
 et AGILE DE CHANTEPIE, (sfa)
 par KAYACK, (sfa)
ISO 115 (97) **BSO**+5 (0,63)

LOLA SAINT MARTIN, (sfa), 293

ELU DE LA GILLERIE, (sfa)

par RIVAGE DU PONCEL, (sfa)
 et ETOILE, (sfa) par SURIOSO, (sfa)
ISO 158 (03) **JSO** 6

LEA DE WATOU, (sfa), 285
 RICHMOND D'HORSET, (sfa), 430

EMILION (NL), (kwpn)

par WELLINGTON (NL), (kwpn)
 et RAMIRHA, (se) par FARNESE, (holst)
BSO+15 (0,89) **BDR**+5 (0,44)

MELLINGTON, (sfa), 312
 MYSTIC CIRCLE, (sfa), 325
 SCANDAL FIRST, (sfb), 447

EMIR PLATIERE, (sfa)

par PAPILLON ROUGE, (sfa)
 et STARKIE PLATIERE, (sfa)
 par LUTINO, (sfa)
ISO 143 (00) **JSO** 6 **BSO**+2 (0,97) **BDR**+2 (0,82)

LIDA DE L'HIRONDELLE, (sfa), 289
 MALICE DE MELREY, (sfa), 304
 MANON D'ARGONNE, (sfa), 305
 MARITZA, (sfa), 307
 MOON D'ARGONNE, (sfa), 322
 NILDA D'ARGONNE, (sfa), 339

EMPIR DE LA PIERRE, (sfa)

par QUIDAM DE REVEL, (sfa)
 et LORIPIERRE, (sfa)
 par Foudre de GUERRE, (sfa)
ISO 130 (01) **BSO**+6 (0,77)

NAZCA VILLELONGUE, (sfa), 332
 NOHA DE LEAN, (sfa), 342
 ODYSSEE D'AUNIS, (sfa), 353

ENSOR VAN DE HEFFINCK (BE), (bwp)

par CLINTON (DE), (holst)
 et ANGEL OF ME VT HAZELARENH (BE), (bwp) par HEARTBREAKER (NL), (kwpn)
ISO 147 (10) **JSO** 6 **BSO**+27 (0,70)

BARYNIA AR PARK, 159

ENZAU DU PONCEL, (sfa)

par ROSIRE, (sfa)
 et FRONDE DU PONCEL, (sfa)
 par RANTZAU, (ps)
ISO 134 (98) **JSO** 6 **BSO**+1 (0,74)

NORIA DU DURZON, (sfa), 344

ENZO DU REVERDY, (sfa)

par PAPILLON ROUGE, (sfa) et SPIREE, (sfa)
 par GRAND VENEUR, (sfa)
ISO 156 (03) **JSO** 4 **BSO**+10 (0,89)

LIBELLULE DE CHAULIEU, (sfa), 288
 OVIDIE DES ROIS, (sfa), 372
 RADIEUSE, (sfa), 421

ENZZO, (sfa)

par OBERON DU MOULIN
 et JADE DE L'ERDRE, (sfa)
 par DOUBLE ESPOIR, (sfa)
ISO 151 (09) **JSO** 5 **BSO**+8 (0,73)

TOFOLIE, (sfa), 475

EOLE DES ORCETS, (aa)

par ULTRA DE ROUHET, (aa) et GILDA, (aa)
 par RIO NEGRO, (aa)
ISO 127 (97) **JSO** 5

TANAGRA DES ORCETS, (aacr), 466

EOLIEN II, (sfa)

par SIOUX DE BAUGY, (sfa)
 et PHEDRA RATELIERE, (sfa)
 par BELPHEGOR IV, (sfa)
ISO 150 (02) **JSO** 6 **BSO**+6 (0,83)

PASTYFLY DE LANDETTE, (sfa), 378

EPERIGO, (tf)

par QUITO DE TALONAY, (tf)
 et RUSTICANA, (tf) par CHAMBON P, (tf)

ORANGE NOIRE, (tf), 364

EPHEBE FOR EVER, (sfa)

par GALOUBET A, (sfa) et GEISHA N, (sfa)
 par NIGHT AND DAY, (ps)
ISO 174 (04) **JSO** 5 **BSO**+4 (0,98)

ADEHENNE DES ROCHES, 145
 LADY DE RIOU, (sfa), 280
 QAFEINE DE GALESTE, (sfa), 398
 QUOQUINE DE LAUME, (sfa), 420
 QUOUMERANE LEAMAX, (sfa), 420
 RAITA MALOUINE, (sfa), 422
 RIGELIA DE HYAME, (sfa), 431
 ROMANE DU BRECHE, (sfa), 435
 RUBY DE FOXGLEN, (sfb), 441
 SEVE DE L'AUTROT, (sfa), 449
 SORAYA DES RONDETS, (sfa), 456
 TANAGRA SENSEI, (sfa), 466
 THETIS DE LA VIOLLE, (sfa), 472
 TOSCA DE RIVERLAND, (sfb), 476
 UTOPIE LATULIERE, (sfa), 495

EPSOM DAN, (sfa)

par MAZARIN V, (sfa) et SIDONIE II, (sfa)
 par LEPRINCE DE THURIN, (sfa)

JELENIA DAN, (sfb), 241

EPSOM D'UTAH, (sfa)

par NARCOS II, (sfa) et ASTRA CAT, (sfa)
 par MUGUET DU MANOIR, (sfa)
ISO 151 (99) **JSO** 6 **ESO** **BSO**+8 (0,74)

NEWMARKET D'UTAH, (sfa), 336

EPSOM GESMERAY, (sfa)

par JALISCO B, (sfa) et RENATA V, (sfa)
par STARTER, (sfa)

ISO 000 (00) **ESO BSO**+8 (0,91) **BCC**+3 (0,42)

ARIANE DU BOCHARD, 153
BABYLONE TUILIERE, 157
BANANA DE CORDRAC, 159
BLISS DE KAPS, 164
BOGOTA SONG, 164

EPSON D'AMOUR, (sfa)

par QREDO DE PAULSTRA, (sfa)
et POESIE D'AMOUR, (sfa)
par QUASTOR, (sfa)
ISO 140 (99) **JSO** 4

LIANE DE LA PRADE, (sfa), 288
ONYXE DE CAVENONE, (sfb), 361

EQUATEUR DIODE, (aa)

par OBERON DU MOULIN
et CHARLINA O FRAISES, (aa)
par IMPULSIF A, (aa)
ISO 156 (99) **JSO** 6 **BCC**+7 (0,66)

ONE TROPHEE D'HOUNTS, (sfa), 360
OPHELINE D'OLYMPE, (aa), 364

EQUUS D'OLYMPE, (aa)

par MARKUS, (*aa*)
et PRALINE D'OLYMPE, (aa)
par SAMUEL, (aa)
ISO 144 (00) **JSO** 5 **BSO**+2 (0,92)

MIRKA DU FIEF, (sfa), 318
NOOR DE LA COUR, (sfa), 343

EQUUS MON AMOUR, (sfa)

par ABDULLAH (CA), (trak)
et UNE FONTAINE, (sfa) par ISENGRAIN
ISO 124 (97) **JSO** 5

DHUNA (IT), (si), 178

ERNEST, (sfa)

par JALISCO B, (sfa) et QUOLOMBIA, (sfa)
par GALOUBET A, (sfa)
ISO 154 (01) **JSO** 6 **ESO BSO**+12 (0,82)

KACIOPEE ES AVALON, (sfa), 254
LYSSANDRE, (sfa), 300

EROTICBLUS MONTOIS, (sfa)

par ABDULLAH (CA), (trak)
et KERBELA III, (sfa) par ECLAT, (ps)
ISO 118 (96) **JSO** 4 **BDR**+5 (0,55)

PREMS DE TUS, (sfa), 392
SAIDINE DE TUS, (sfa), 443
SEXY SUNSHINE, (sfa), 449

ERUDIT (su), (oes)

par EGOIST, (oes) et CEREMUCHA 135, (oes)
par CIMKENT 254, (oes)

ELITA (CZ), (oes), 182
TAIGA ROUGE, (sfb), 464
TZARINE ROUGE, (sfb), 481

ESPOIR BRECEEN, (sfa)

par ROSIRE, (sfa)
et ORANGE BRECEENNE, (sfa)
par IRIS LANDAI, (sfa)
ISO 155 (02) **JSO** 6 **BSO**+8 (0,95) **BCC**+9
(0,47)

MELIE DE PADOUE, (sfa), 311
NAMARA VALBON, (sfa), 328
NISSAN DE MONCEL, (sfa), 340
NOUBA DE MAIDIERES, (sfa), 345

ESPOIR DE MILHAC, (sfa)

par DOUBLE ESPOIR, (sfa)
et REINE DU CLOS II, (sfa) par ELF III, (sfa)
ISO 117 (00) **BSO**+3 (0,71)

UNANIME DE SOULAC, (sfb), 485
VAE DE SOULAC, 495

ESPOIR DE SEMILLY, (sfa)

par LAUDANUM, (ps)
et ALESIA DE SEMILLY, (sfa)
par DOUBLE ESPOIR, (sfa)
ISO 120 (10) **JSO** 4 **BSO**+2 (0,87)

MARMOTTE DE L'ORCA, (sfa), 308

ESPOIR D'OC, (sfa)

par DOUBLE ESPOIR, (sfa)
et FORTERESSE, (aa)
par FAYRILAND II, (*aa*)
ISO 136 (97) **JSO** 5 **BSO**+3 (0,91)

PEPITA DES PRES, (sfb), 380
RHUNE DES TOUCHES, (sfa), 430

ESPRI (DE), (han)

par EIGER I (DE), (han) et DIPLOMATIN, (han)
par DIPLOMAT, (han)
BSO+15 (0,77)

PEPSY DU LERCHENBERG, (sfa), 381

ESPRIT DE CONQUETE, (sfa)

par HURLEVENT, (sfa)
et NIOBE D'ORVAULT, (sfa)
par DOUBLE ESPOIR, (sfa)
ISO 111 (99) **BDR**+4 (0,51)

NOVAGOA DE MARS, (sfa), 346

ESTEREL DES BOIS, (sfa)

par PAPILLON ROUGE, (sfa)
et KINETTE DE LAUNAY, (sfa)
par QUASTOR, (sfa)
ISO 142 (98) **JSO** 6 **BSO**+12 (0,97)

KACHOU DES PRES, (sfa), 254
KORALINE DES MONTS, (sfa), 274
MARQUISE LEAMAX, (sfa), 308
MISS DES PEUX, (sfa), 319
ONDINE DE JAF, (sfa), 360
OSYRIS DE LERZY, (sfa), 370
SUZY DES MONTS, (sfa), 461
SYMPHONIE DE LAVEAU, (sfa), 463

ETALON OR, (aa)

par FROU FROU, (aa) et EBLOUIE, (aa)
par MAGISTRAT, (*aa*)
ISO 120 (86) **JSO** 4 **BCC**+20 (0,67)

LORELEI DE LAVAUD, (aa), 294

ETNA PALUELLE, (sfa)

par ROSIRE, (sfa) et GODWIN, (sfa)
par STARTER, (sfa)
ISO 115 (96) **JSO** 4 **BSO**+5 (0,86)

KATHLYN DU BOCAGE, (sfa), 264

EUROCOMMERCE BERLIN

(DE), (holst)

par CASSINI I (DE), (holst) et ESTIA, (holst)
par CARETINO (DE), (holst)
BSO+22 (0,94) **BDR**+7 (0,42)

ZIDINE (NL), (kwpn), 509

EVER JET, (tf)

par TARASS BOULBA (US), (tf)
et VENITIE, (tf) par LARABELLO, (tf)

TOSCA CELINA, (tf), 476

EVERIJ A (NL), (nrps)

par ED KING HILL NH, (kwpn)
et SURPRISE, (nrps)
par URUS D'OLYMPE, (aa)

BREEZER (NL), (kwpn), 166

EXCELLENT ART (GB), (ps)

par PIVOTAL (GB), (ps)
et OBSESSIVE (US), (ps)
par SEEKING THE GOLD (US), (ps)
Gagnant en Plat

ZART (IE), (ps), 509

EXOCET DE CERAN, (aa)

par FOUQUEUX, (aa) et SAPRISTI IV, (aa)
par NOUREDINE DU LIRAC, (aa)
ISO 154 (00) **JSO** 5 **BSO**+5 (0,94) **BCC**+3
(0,67)

MELAINE DU PUY, (aa), 311

TEQUILA D'HERRANET, (aa), 470

EXORBITANT (GB), (ps)

par FINAL STRAW (GB), (ps) et FEE (GB), (ps)
par MANDAMUS (GB), (ps)

EXCEPTION (DE), (han), 185

EXPERIO, (sfa)

par QREDO DE PAULSTRA, (sfa)
et QUANOE, (sfa) par KAYACK, (sfa)
ISO 165 (01) **JSO** 6 **BCC**+2 (0,72)

LA JOIE DE VIVRE, (sfa), 278
MANTANA DES ILES, (sfa), 306
MENEMGOZ, (sfa), 313
NATANAEL DU PONTREAU, (sfa), 330
OLYMPE DES CISAN, (sfa), 357
OREADE DU PALET, (sfa), 365
ORLANE DU THEILLET, (sfa), 367
PACIFIC FLOWER, (sfa), 373
PAMELA, (sfa), 374
PAPRIKA DU GRANIT, (sfa), 376
PEARLEY DE NOSAI, (sfa), 379
PRIMAVERRA D'OREAL, (sfa), 394
PURDEY DE LA MARSANGE, (sfa), 397
QUINA D'ANJOU, (sfa), 415
UNE D'ISE, (sfb), 486

EXPLOIT DE ROULARD, (sfa)

par IN CHALA A, (sfa)
et STAR DE ROULARD, (sfa)
par MATADOR DU BOIS, (sfa)
ISO 163 (02) **JSO** 5 **ESO BSO**+7 (0,84)

ADEL DE ROULARD (BE), (bwp), 145
BRITTA DE ROULARD (BE), (bwp), 166

EYKEN DES FONTENIS, (sfa)

par QUIDAM DE REVEL, (sfa)
et AUZONE DE FONTENIS, (sfa)
par J'T'ADORE, (sfa)
ISO 155 (00) **JSO** 6 **BSO**+15 (0,96)

MANUREVA DE SEMILLY, (sfa), 306
MARINE DU BORDA, (sfa), 307
MARMARA MERZE, (sfa), 307
MAY FLOWER DES FORETS, (sfa), 309
MYRTILLE DU PLANT, (sfa), 325
NADIA DE BREKKA, (sfa), 326
NAIADE DUNOISE, (sfa), 327
NORMA JEAN, (sfa), 344
NOUBA MERZE, (sfa), 345
NYMPHEA DES MONTS, (sfa), 348
OPHELIA SAUVAGE, (sfa), 363
PAULA DU PLANT, (sfa), 378
REVEUSE DE PERRAZ, (sfa), 429
TIROLIENNE DES PRES, (sfa), 474

EZOLIET, (kwpn)

par ZEOLIET, (kwpn) et WENDA, (oes)
par MIRCO, (se)

EUREKA D'ARCHONFOSSE Z (BE), (z), 185

FAALEM, (aa)

par MAALEM, (aa) et FERDESIA, (*aa*)
par DJERBA OUA, (ar)
IAA 134 (93)

NATIVE DE SAUTUSSAN, (aa), 331

FABULEUX DE GAMET, (sfa)

par VOLTAIRE (DE), (han) et ALAUNA, (sfa)
par LE CONDEEN, (sfa)
ISO 140 (98) **JSO** 6 **BCC**+3 (0,44) **BDR**+3 (0,65)

LOLITA DE MORGALI, (sfa), 293
MISSIA DAINAGER, (sfb), 320
NEOMIE DE PRELLE, (sfa), 335
OKIA DE LA RECHIERE, (sfa), 354

FABULOUS DANCER (US), (ps)

par NORTHERN DANCER (CA), (ps)
et LAST OF THE LINE (US), (ps)
par THE AXE II (US), (ps)

SAINTE FOY, (ps), 443

FADGIO DU HILL, (sfa)

par SIOUX DE BAUGY, (sfa)
et UKRAINE DU HIL, (sfa)
par NATIF DE CORDAY, (sfa)
ISO 152 (04) **JSO** 6 **BCC**+4 (0,56)

NANOU D'ESPOIR, (sfa), 329
PRIMA D'ESPOIR, (sfa), 393
QUETTY D'ESPOIR, (sfa), 412
TJAHZI DE CAMMAT, (sfa), 474

FADO, (ps)

par UNFUWAIN (US), (ps)
et LUSITANA (GB), (ps)
par TYRNAVOS (GB), (ps)
Gagnant en Plat

ROUMANILLE, 438

FAEKEN, (sfa)

par LAEKEN, (sfa) et PERD ET PASSE, (sfa)
par COSMOS, (sfa)
ISO 126 (98) **JSO** 5 **BSO**+6 (0,73)

OH MA BELLE, (sfa), 354

FAIR PLAY DU BOIS, (sfa)

par QREDO DE PAULSTRA, (sfa)
et IRENE DU BOIS, (sfa) par QUIRINAL, (sfa)
ISO 129 (97) **JSO** 4 **ESO** **BSO**+4 (0,67)

MAGNOLIA DU MAROLLE (BE), (sfa), 303

FAIRPLAY DU MANOIR, (sfa)

par QREDO DE PAULSTRA, (sfa)
et THEMIS D'AMOUR, (sfa)
par IN CHALA A, (sfa)
ISO 147 (03) **JSO** 6 **BSO**+7 (0,88) **BDR**+1 (0,49)

MELBA DES FRENOIS, (sfa), 311
MIRABELLE DE SOINNE, (sfa), 317
QUITTE DE ORIGER (BE), (sbs), 419

FAKIR DE KREISKER, (sfa)

par QUITO DE BAUSSY, (sfa)
et BETTY DE KREISKER, (sfa)
par MUGUET DU MANOIR, (sfa)
ISO 140 (99) **JSO** 6 **BSO**+18 (0,95)

BELFAST SODH, 160
LAGUNE DE KREISKER, (sfa), 281
SENTINELE DES FABRIES, (sfb), 448
UNE DES NAUVES, (sfa), 486

FAKIR DU PAVE, (sfa)

par MUGUET DU MANOIR, (sfa)
et ALCANTE DU PAVE, (sfa)
par KOUGLOF II, (sfa)
ISO 138 (06) **ESO** **BSO**+10 (0,65)

MAY DAY LS (MX), (cdm), 309

FANFARON DES PEUX, (sfa)

par QUINIOU, (sfa)
et QUETTY ST PIERRE, (sfa)
par BRENNEKE, (ps)
ISO 151 (02) **JSO** 6 **ESO** **BSO**+13 (0,64)

MANIVEL PTITE FOLI, (sfa), 305

FANGO IN BLUE, (aa)

par VEGANUM, (ac)
et BERGERE DU CHATEAU, (aa)
par IAGO C, (aa)
ISO 138 (00) **JSO** 6 **BSO**+7 (0,92) **BCC**+15 (0,61)

PAMPLONA DU MELCENEY, (sfa), 375
TECLA DU JARDIN, (sfb), 468

FANTIN DE RAVIERE, (sfa)

par COUNT IVOR (US), (ps)
et LALMEE DE FRETAY, (sfa)
par NANKIN, (sfa)
ISO 128 (03) **JSO** 4 **IDR** 123 (00) **BDR**+3 (0,64)

LUCIOLE BEL MANIERE, (sfa), 296

FAR WEST DE BAUGY, (sfa)

par LAUDANUM, (ps)
et URENICE DE BAUGY, (sfa)
par GRAND VENEUR, (sfa)
ISO 147 (05) **JSO** 5 **BSO**+4 (0,92)

MALICE D'OR, (sfa), 304
ONDINE DE LA VIENNE, (sfa), 360
ORKY DES MOUETTES, (sfa), 367
QUERLY DE LA ROCHE, (sfa), 411

FARCEUR, (sfa)

par MEXICO, (sfa) et VEGA, (sfa)
par OFERISTA, (ps)

ETINCELLE DU MAINE, (sfa), 184

FARCEUR PLATIERE, (sfa)

par QREDO DE PAULSTRA, (sfa)
et VALERIANE PLATIERE, (sfa)
par LE TOT DE SEMILLY, (sfa)
ISO 134 (97) **JSO** 5

LEIBIG, (sfb), 286

LORICA, (sfa), 294

FARITCHOU, (aa)

par RIO NEGRO, (aa) et MARITCHOU, (aa)
par AIGLON VII, (aa)
ISO 105 (75) **BCC**+4 (0,72)

GRIOTTE RANVILLE, 204
HARMONIE RANVILLE, (sfb), 208

FARNESE II, (sfa)

par O MALLEY, (sfa) et KADOCHE, (sfa)
par SAMBO, (ps)
ISO 151 (01) **JSO** 6

LITSA DE CLAIRINS, (sfa), 292
LOUNA DU JOB BLANC, (sfa), 295

FARO DE MOYON, (sfa)

par LAUDANUM, (ps)
et SHIVA DE MOYON, (sfa)
par JALISCO B, (sfa)
ISO 124 (00) **BSO**+5 (0,87) **BCC**+12 (0,44)

KALINE DE FEGROL, (sfa), 257

FAST, (*aa*)

par VALDRAGUE, (ps) et FERDESIA, (*aa*)
par DJERBA OUA, (ar)
IAA 135 (81)

JADINE DE CHALUSSE, (aa), 235

FASTOUREL DU CAP, (sfa)

par JALISCO B, (sfa) et QUASTOURELLE, (sfa)
par LAUDANUM, (ps)
ISO 170 (04) **JSO** 6 **BSO**+9 (0,89)

NIKITA DE ROY, (sfa), 338

FAUCON NOIR, (*aa*)

par PARIS JOUR, (ps) et FLORINETTE, (*aa*)
par DJERBA OUA, (ar)
IAA 112 (82) **ICO** 127 (84)

JARNIGOLE, (*aa*), 238

FAUST Z, (kwpn)

par FURIOSO II EX VERTUOSO, (sfa)
et REURIKA Z, (holst)
par RAMIRO (DE), (holst)
BSO+5 (0,43)

NANETTE (NL), (kwpn), 329

FAVORI, (tf)

par AND ARIFANT, (tf) et NAIVE, (tf)
par BELLOUET, (tf)

QUENA DES NIELLES, (tf), 409

FAVORI DE SEMILLY, (sfa)

par TENOR DE LA COUR, (sfa)
et ALESIA DE SEMILLY, (sfa)
par DOUBLE ESPOIR, (sfa)
ISO 118 (97) **JSO** 4

MINETTE DU PARC, (sfa), 316

FAVORITAS (LT), (oes)

par HAMANAS, (trak) et FAVORITKA, (holst)
par FOKUS 27, (trak)

VILLENY, 504

FAZUR MAIL, (sfa)

par JALISCO B, (sfa)
et REINE DU VALOIS, (sfa)
par LAUDANUM, (ps)

ISO 128 (98) **JSO** 5 **ESO** **BSO**+1 (0,77) **BDR**+3 (0,46)

THALIE D'ISABELLE, (sfa), 471

FEDOR DE SEVES, (sfa)

par NARCOS II, (sfa)
et RIQUITA DU MONT, (sfa)
par LIVAROT, (sfa)

ISO 133 (97) **JSO** 5 **BCC**+16 (0,63)

LAYDI DE LA COTIERE, (sfb), 285
QUEEN DE LA JUSTIERE, (sfa), 406
UNE FEE DE BLANCHE, (sfb), 487

FEIN G, (oes)

FOXGLEN FINE QUEEN (GB), (aes), 193

FELTON DU MONT (BE), (bwp)

par CLINTON (DE), (holst)
et REBONA HOF DEN DRIES, (z)
par REBEL II Z, (se)

ISO 127 (12) **JSO** 4 **BSO**+8 (0,90)

CHANNEL DE HUS Z, (z), 172

FERGAR MAIL, (sfa)

par LAUDANUM, (ps) et ADORET (BE), (sfa)
par ALME, (sfa)

ISO 135 (98) **JSO** 5 **BSO**+13 (0,95) **BCC**+7 (0,53)

FRANCE DE HUS (DE), (old), 193
KOHINOR MAIL, (sfa), 273
LARA DE PANOLY, (sfa), 283
LAVIE ENROSE, (sfb), 285
LOXLADY DU BOBOIS, (sfa), 296
MARBELLA DES JONCS, (sfa), 306
MINNIE STAR, (sfa), 317
PALMERA MAIL, (sfa), 374
PASSION DE TALMA, (sfa), 377
PAVANE MAIL, (sfa), 379
PLUME DE BACON, (sfa), 389
QIAN VAN HET MOESHOF, (sfa), 399
QOLOBINE PAULOIS, (sfa), 399
QUADRILLE DE COQUERIE, (sfa), 401
QUINETTE MAIL, (sfa), 417
ROZEN DE LONGPRE, (sfa), 440
RUMBA DU LOIR, (sfa), 441
THERIANE DE FETAN, (sfa), 472
VALENTINE, 496

FERIDOON, (sfa)

par RIVAGE DU PONCEL, (sfa)
et BOUFFONNE II, (sfa) par QUAT'SOUS, (sfa)
BSO+5 (0,62)

EEF T (BE), (bwp), 181

FERRO (NL), (kwpn)

par ULFT, (se) et BRENDA, (se)
par FARN, (holst)
BCC+31 (0,48) **BDR**+24 (0,90)

OKOUME DE BREVE, 354
WHY NOT D'ELITE (NL), (kwpn), 508

FETICHE DE BLAGNY, (sfa)

par NIDOR PLATIERE, (sfa) et LAYDY III, (sfb)
par DJIBOUTI, (sfa)

ISO 111 (98)

ROYALE STAR DU CHENE, (sfb), 440

FETICHE DU PAS, (sfa)

par LE TOT DE SEMILLY, (sfa)
et VOLTIGE DU PAS, (sfa) par ALME, (sfa)

ISO 149 (99) **JSO** 6 **BSO**+6 (0,97) **BCC**+1 (0,60)

MADMOISELLE CHAMBLANC, (sfa), 301
NENETTE DU PARADIS, (sfa), 334
NEOLYMPE DU PONTREAU, (sfa), 335
NINON DE SAND, (sfa), 339
NINON DES BLEUS, (sfa), 339
NOSTRIA DU VINNEBUS, (sfa), 345
NUIT DU SOUTRAIT, (sfa), 347
OCTANE D'OREAL, (sfa), 352
ODYSSEE DE ROSEMONT, (sfa), 353
OSTHYE DES ROSES, (sfa), 370
PADMEE D'HERBOURG, (sfa), 373
PALINA DE BLONDEL, (sfa), 373
PAPERMOON MARGOT, (sfa), 376
PLATINE DE ST MARTIN, (sfa), 389
PLUME MARGOT, (sfa), 389
POMONEA DE LA MOULERY, (sfa), 391
PURDY DE QUINHON, (sfa), 397
QUEEN LITTLE, (sfa), 407
QUEEN OF PARIS, (sfa), 407
ROXANE DU CHATEAU, (sfa), 439
SERENITY DE METAIRIE, (sfa), 449
TENTATION DE BEAUVOIR, (sfa), 469
TOUPIE DE LA GACHE, (sfa), 477
UBADE DE BLONDEL, (sfa), 481

FEU FOLLET MARINS, (sfa)

par IF DE MERZE
et QUELEN DE VILLARET, (sfa)
par GALOUBET A, (sfa)

ISO 142 (02) **JSO** 6 **BSO**+9 (0,87)

OCEANE DE LA CROIX, (sfa), 351
PIVOINE DE LA CHAU, (sfb), 388

FIDELIO DU DONJON

par IF DE MERZE et BETTY BRUNE, (ps)
par DARK STONE, (ps)

ISO 150 (03) **JSO** 5 **BSO**+10 (0,95) **BCC**+10 (0,60)

MATANZAS, 309
MELODIE DU RABUTIN, (sfa), 312
MYRKA DES FONTENIS, (sfa), 325
OFIDELE DU GONGE, (sfa), 354
OLYMPE DE LA BABETTE, (sfa), 356
ONYX BORNISSE, (sfa), 361
PLEIADE MERZE, (sfa), 389
TIP TOP DU MOTET, (sfa), 474
VICE VERSA MERZE, 502

FIDELIO DU THOT, (sfa)

par DOUBLE ESPOIR, (sfa)
et QUISLY DU THOT, (sfa)
par COUNT IVOR (US), (ps)

ISO 165 (06) **JSO** 6 **BSO**+9 (0,97) **BCC**+4 (0,65) **BDR**+3 (0,76)

AZIA DE BELLE VUE, 156
LURONNE DU THOT, (sfa), 298
NASCA DE TOEL, (sfa), 330
OCEANE DU POTEAU, (sfa), 351
OH MUST D'AERIENNE, (sfa), 354
PHIDELIA DOMAIN, (sfa), 385

QUANDY DE TREBAL, (sfa), 403
QUARTZ JEWEL MAOUCHA, (sfa), 404
QUEFILIA DES AUTHIEUX, (sfa), 408
ROWANNA L'ENCHANTE, (sfa), 438
TANIA DE RATILLY, (sfa), 466
TRISKA DES FORTS, (sfa), 478
VIVERLY DU BARSAC, 506

FIDJI DU FLEURY (BE), (sbs)

par LE TOT DE SEMILLY, (sfa)
et IDYLLE, (sfa) par ST BRENDAN (GB), (ps)
ISO 167 (00) **BSO**+16 (0,96) **BCC**+33 (0,62)

MEDLYN DE L'HERIBUS (BE), (sbs), 311
NOBLESSE DU TAILLIS, (sfa), 342
OCRE DE FORGERIE, (sfa), 351
ODESSA DE LA FOSSE, (sfa), 352
ORANE DE LA ROUVIERE (BE), (sbs), 364
QUAYA DE PONTIGNY, (sfa), 406
RAPSDIE DES AJONCS, (sfa), 423
REGENTE DU POMMERAY, (sfa), 426
RHEA DE VERT, (sfa), 430

FILDOR DE LARGIVAL, (sfa)

par DOUBLE ESPOIR, (sfa)
et L'ORVALAISE, (sfa) par ESTAFETTE, (sfa)
ISO 160 (04) **JSO** 6 **BSO**+13 (0,93) **BCC**+6 (0,59)

QUENELLE DE FONTAINE, (sfa), 409

FILOU DE SUBLIGNY, (sfa)

par TU VIENS DORVAL, (sfa)
et ANAIS DE SUBLIGNY, (sfa)
par TURNER, (ps)
ISO 121 (97) **JSO** 4 **BSO**+2 (0,58)

LADY COWBOY, (sfb), 279

FIRECREST, (sfa)

par URIEL, (sfa) et BELLE DE MARS, (sfa)
par ENFANT TERRIBLE (GB), (ps)
ISO 109 (75)

CHRISTA DE L'AJOUX, (sfa), 173

FIRST BRIDE, (sfa)

par PALADIN DES IFS, (sfa)
et KALINKA L B, (sfa) par SANS SOUCI, (sfa)
ISO 106 (97)

KARTO MANCIAISE, (sfa), 262
KEBIANA DES MALAIS, (sfa), 265
MA PASSION, (sfa), 300
ODETTE DE GALESTE, (sfa), 353
ORFEE ROUGE, (sfa), 366
PRINCESS ROUGE, (sfa), 394
QUAREKA ROUGE, (sfa), 404

FIRST D'ANGLIN, (sfa)

par LAUDANUM, (ps) et TULIPE D'ELLE, (sfa)
par GRAND VENEUR, (sfa)
ISO 131 (00) **JSO** 6 **BSO**+1 (0,81)

LOU DE BELOU, (sfa), 295
NESS DE MORIAUCOURT, (sfb), 335
OLLYWOOD D'UZEC, (sfa), 356

FIRST DE LAUNAY, (sfa)

par LAUDANUM, (ps)
et JOLIE DE THURIN, (sfa)
par QUASTOR, (sfa)
ISO 189 (04) **JSO** 6 **ESO** **BSO**+14 (0,95)

LOUVE D'HESPERID, (sfa), 295
NATURE DU TAILLIS, (sfb), 332
OBELIA DU CERISIER, (sfa), 349

OPALINE DE LAUNAY, (sfa), 362
 OPALINE DU PAUTE, (sfa), 362
 ORIANE DEL BOSCO, (sfa), 366
 PATIENCE DU THEIL, (sfa), 378
 PENELOPE DU GRANDCLOS, (sfa), 380
 PHITOCYNE BELMANIERE, (sfa), 385
 PRELUDE DES SALINES, (sfa), 392
 PRIMAVERA DES SAULES, (sfa), 394
 SANTONIC DU LOZON, (sfa), 445
 SILVA D'ORIENT, (sfa), 452
 SONIA DES FONTAINES, (sfa), 455

FIRST DE RETZ, (tf)

par PODOISIS, (tf)
 et BALLEERINE DE RETZ, (tf)
 par LEVORINO, (tf)

UDINE DU QUENNE, (tf), 482

FLAMBEAU DUPRIOLET, (sfa)

par GALOUBET A, (sfa) et JOLIE ROSE, (sfa)
 par JOUE TES ATOUTS, (sfa)
ISO 142 (00) **JSO** 6

QUELLE REINE, (cs), 409

FLAMENCO DESEMILLY, (sfa)

par LE TOT DE SEMILLY, (sfa)
 et QUENOTTE DU CHEMIN, (sfa)
 par ST BRENDAN (GB), (ps)
ISO 133 (07) **ESO** **BSO**+15 (0,85)

CAFEINE DE MARS, 168

VINIVINCI DU VAL DU GEER (BE), (bwp), 504

FLAMINKO, (*ac*)

par STAR, (ps) et DOUMY, (*aa*)
 par SAMARITAIN, (ps)

EURASIE DU PROST, (sfa), 184

FLASH MESLOIS, (tf)

par JIOSCO, (tf) et VANINA MESLOISE, (tf)
 par URA, (tf)

MADIRANE CLUB, (tf), 301

FLIPPER D'ELLE, (sfa)

par DOUBLE ESPOIR, (sfa)
 et PAVLOVA DES MALAIS, (sfa)
 par JALISCO B, (sfa)
ISO 186 (03) **JSO** 6 **BSO**+17 (0,99) **BCC**+23 (0,82)

KELINA DE DIP, (sfa), 266
 KHIVA DE LA BUTTE, (sfa), 268
 KYRIELE DES AJONCS, (sfa), 277
 LA LUNA DU THOT, (sfa), 278
 LINOTTE DE TATHOU, (sfa), 291
 LOTUS DE LA LANDE, (sfa), 294
 LUMMI D'ORLOV, (sfa), 297
 MATAARI DE SAFRAY, (sfa), 309
 MILTONIA D'AUTAN, (sfa), 316
 MUGUETTE DU PONT, (sfa), 323
 MYSTRAL D'ELITE, (sfa), 326
 NABELLE DE LAUNAY, (sfa), 326
 NAIADE DES SOURCES, (sfa), 327
 NAIKA D'ELLE, (sfa), 327
 NIAGARA VALDECIE, (sfa), 337
 NIKITTA DE GUISE, (sfa), 339
 NORIANE DE LYONS, (sfa), 344
 OCARYNA DE BEAUVAL, (sfa), 350
 OLEA DE MIGNOT, (sfa), 355
 OLGA ARDENTE, (sfa), 355
 OMBLINE D'ARGONNE, (sfa), 358
 OMBRELLE DU CHANU, (sfa), 359

OPALINE DU VALDECIE, (sfa), 362
 OREE DU BOCAGE, (sfa), 366
 ORLANE CORUBERT, (sfa), 367
 PALATINE DE COSNIERE, (sfa), 373
 PALME DU LANDEY, (sfa), 374
 PAMINA DES RONDETS, (sfa), 374
 PERLE DE MONTIGNY, (sfa), 383
 PERLE DU MANOIR, (sfa), 383
 PETRONILLE DU VERET, (sfa), 384
 PIN'UP D'AIGUILLY, (sfa), 387
 POPEE D'HETIMBET, (sfa), 391
 PRALINE DE LA LANDE, (sfa), 392
 QORAILLE D'AUNIS, (sfa), 400
 QUALITE DU PARC, (sfa), 402
 QUENDIE DE MAUCOUR, (sfa), 409
 QUESSY DE MAUCOURT, (sfa), 411
 QUINNAGRA, (sfa), 416
 QUINOA DU CAUCHURE, (sfa), 416
 QUINTETTE D'ANTILLY, (sfa), 417
 QUIRIANE, (sfa), 418
 REBECCA MINOTIERE, (sfa), 426
 ROSEE DE B'NEVILLE, (sfa), 437
 ROSIERE DE KERGANNE, (sfa), 437
 SCARLET DE LONGA, (sfa), 447
 SERENA DU MARAIS, (sfa), 448
 STELLA DE L'AIROU, (sfa), 458
 SUBLIME DU PERRON, (sfa), 459
 TITANIQUE MAUDETOUT, (sfb), 474
 URGANDEVA, (sfa), 492
 UVEA DE LA VANRIE, (sfa), 495
 VENERA D'APOLLINE, 500

FLIRT I, (sfa)

par QUESTEUR, (sfa)
 et QUATRE FEUILLES, (sfa)
 par PAS DE QUATRE, (ps)
ISO 117 (77) **IDR** 121 (76) **BDR**+6 (0,74)

IZIE DE QUERCIZE, (sfa), 233

FLORIAN DE LA VIE (BE), (bwp)

par EUROCOMMERCE BERLIN (DE), (holst)
 et PERELLA, (holst)
 par CORIANO (DE), (holst)
ISO 117 (09) **JSO** 4 **BSO**+12 (0,79)

FELINE D'EXCALIBUR Z, (z), 188

FLORIMON, (sfa)

par JALISCO B, (sfa) et QUANOE, (sfa)
 par KAYACK, (sfa)
ISO 113 (98) **BCC**+7 (0,44)

SAOUNA DU BERCAIL, 445
 SWEETY DE BEAUVOIR, (sfa), 462
 UNE DE CHAMPOT, (sfb), 486

FLORISSANT, (sfa)

par URIEL, (sfa) et BALSAMINE, (sfa)
 par IBRAHIM
BSO+1 (0,96)

JADE DE CARNEVILLE, (sfa), 234

FLUSH, (sfa)

par DOUBLE ESPOIR, (sfa)
 et SOREE D'AVRIL, (aa) par FOL AVRIL, (aa)
ISO 123 (00) **JSO** 4

QUOLINE DIMAVI, (sfa), 420

FLUSHING, (sfa)

par PALADIN DES IFS, (sfa)
 et ELECTRE II, (sfa) par MONCEAUX, (ps)
ISO 173 (04) **JSO** 6 **BSO**+9 (0,89)

NUAGE DU REVERDY, (sfa), 347

FLYER (NL), (kwpn)

par VOLTAIRE (DE), (han)
 et BRIOLIETA III (NL), (se)
 par RAMIRO (DE), (holst)
ISO 158 (96) **BSO**+5 (0,96) **BDR**+7 (0,75)

JANINA D'ORGERES, (sfa), 238
 KIRIELLE D'HAMMER, (sfa), 271
 KIVA DE ST MARTIN, (sfa), 272
 LAURIE DU COTIL, (sfa), 284
 LEILA DE LATHUS, (sfa), 287
 LIZZIE DE PRESLE, (sfa), 292
 MARGOT DES VAUX, (sfa), 307
 MARINE PRINCESSE, (sfa), 307
 NOBLESSE DE MALABRY, (sfa), 341
 OANA GRAND CHAMP, (sfa), 349
 OLIANE DE LALARIC, (sfa), 355
 PRESQU'ILE DE KERYADE, (sfa), 393

FLYING PRINCE, (sfa)

par PAPILLON ROUGE, (sfa)
 et JOIE DE MAI, (sfa) par URIEL, (sfa)
ISO 138 (01) **BSO**+5 (0,65)

LAPHELIE D'HEURTELOUP, (sfa), 283

FOL AVRIL, (aa)

par URTOIS, (aa) et FOLLE DE JOIE, (ps)
 par LE TIGRE II, (ps)
ISO 144 (81) **JSO** 6 **BCC**+9 (0,81)

GAUDRIOLE D'ISLE, (aa), 196

FOLAMOUR DU BOIS, (sfa)

par TU VIENS DORVAL, (sfa)
 et URSULA DU BOIS II, (sfa)
 par GRAND VENEUR, (sfa)
ISO 157 (99) **JSO** 6 **BSO**+10 (0,93)

LOLLYPOP DE BRUGNY, (sfa), 293
 LOVELY DE LANDEVES, (sfa), 296
 OLYMPE DE MONTFLIX, (sfa), 356

FOR EVER IV

par IAGO C, (aa) et SILAINE II, (sfa)
 par FOL AVRIL, (aa)
ISO 153 (01) **JSO** 6 **BSO**+1 (0,94) **BCC**+11 (0,78)

LEILA DU LOUP, (sfa), 287
 MILTON DE ROYE, (sfa), 316
 OPALINE DES FLAYELLES, (sfa), 362

FOR PLEASURE (DE), (han)

par FURIOSO II EX VERTUOSO, (sfa)
 et GIGANTIN, (han) par GRANNUS, (han)
BSO+21 (0,97) **BCC**+12 (0,53) **BDR**+3 (0,70)

FOR FUNNETTY Z (BE), (z), 192
 PIN UP DE BEAUFOUR, (sfa), 386
 QUALITY D'AIX (DE), (rhdl), 402
 QUENOTTE D'OBERCOURT, (sfa), 410
 RAPIDE D'HELBY, (sfa), 423
 RAY BANN D'ETE, (sfa), 425
 REAL PLEASURE FIGUIER, (sfa), 425
 REDOWA FONTANEL, (sfa), 426
 RIVIERA DE TOSCANE, (sfa), 433
 ROMANCE D'EMM, (sfb), 434
 ROMANE DE RIVERLAND, (sfa), 435
 ROSE D'HELBY, (sfa), 436
 RUBIA DE PREUILLY, (sfa), 440
 RUBYPSO DES HORTS, (sfa), 441
 SCOTLANDE D'EN HAUT, (sfa), 447
 SENA DES ETAINS, (sfa), 448

SMALL PLEASURE, (sfa), 454
 SOLEANE D'ETHIVY, (sfa), 455
 SOUBRETTE DU HEQUET, (sfa), 456
 STECY DE MAUREPAS, (sfa), 458
 TOP TEN RUMEL, (sfa), 475
 VOUS MADEMOISELLE, 507

FORT DE LA COUR, (sfa)

par SURIOSO, (sfa) et UNE DE LA COUR, (sfa)
 par DEBUCHE
ISO 123 (75) **JSO** 4

FRINGANTE DU HAMEL, (sfa), 193
 GAIETE DE LA HAYE, (sfa), 194

FORTRESS DE MOENS, (sfa)

par SAPHIR ROUGE II, (sfa)
 et SWETTIE DE MOENS, (sfa)
 par LE PLANTERO, (sfa)
ISO 128 (98) **JSO** 5

MIRA DU BOSQ, (sfa), 317
 MISS DU FRESNE, (sfa), 319
 QINSHANE DU BEILLOUX, (sfa), 399

FOU CHIN TREVIRA, (sfa)

par OLISCO, (sfa) et ORORE DE CHIVRE, (sfa)
 par ARTHY, (sfa)
ISO 166 (03) **JSO** 6 **BSO**+8 (0,87)

PANAY, (sfa), 375
 PIGALLE, (sfa), 386

FOUGUEUX, (aa)

par DIONYSOS II, (*aa*) et SERENITE, (aa)
 par ISRAEL, (*aa*)
ISO 000 (00) **ESO** **BCC**+1 (0,60)

ELSTAR DE BACON, (aa), 182

FRASCATOR MAIL, (sfa)

par JALISCO B, (sfa) et NIGHTY FONTAINE
 par DARK TIGER (US), (ps)
ISO 170 (02) **JSO** 6 **ESO** **BCC**+6 (0,45) **BDR**+4 (0,54)

QATOUCHKA MAIL, (sfa), 398

FREMIR, (*aa*)

par PERDALIAN, (*aa*) et FERDESIA, (*aa*)
 par DJERBA OUA, (ar)

JASPEE DU CHANOIS, (sfa), 239

FRENCH CANCAN, (sfa)

par QUIDAM DE REVEL, (sfa) et SCALA, (sfa)
 par URIEL, (sfa)
ISO 124 (00) **JSO** 5 **BSO**+1 (0,95)

KALI D'ISIGNY, (sfa), 256
 KASSAVE, (sfa), 263
 KOTIC SAINT CLAIR, (sfa), 275
 LYS DU BENY, (sfa), 300

FRENCH KISS (DE), (bawue)

par FLORESTAN (DE), (fsf)
 et DONNERFEE, (bawue)
 par DONNERHALL (DE), (old)
BDR+25 (0,58)

QALINE DES GARMIN, (sfb), 398

FRINGANT DE LAFAGE, (sfa)

par SOCRATE DE CHIVRE, (sfa)
 et LA BELLE BLONDE, (sfa)
 par STARTER, (sfa)
ISO 155 (05) **JSO** 5 **BSO**+12 (0,84)

538

LEGENDE DU BOIS, (sfa), 286

FRISBEE KERELLEC, (sfa)

par JALISCO B, (sfa) et KIKI DE THURIN, (sfa)
 par URIEL, (sfa)
ISO 123 (99) **JSO** 6

MADO CHAMPBLANC, (sfa), 301
 NADE D'ALTENBACH, (sfa), 326
 OLIGANE DE LA CROIX, (sfa), 356

FRISBY DE SEMILLY, (sfa)

par TENOR DE LA COUR, (sfa)
 et NORMANDY NIGHT, (sfa)
 par NIGHT AND DAY, (ps)
ISO 121 (97) **JSO** 4

LUBIE DU CIEL, (sfa), 296
 MUSE DES COUPRIES, (sfa), 323
 NUANCE DU VAU, (sfa), 347

FRISSON DE BALME, (sfa)

par LE TOT DE SEMILLY, (sfa)
 et KAABA DE LOUPPY, (sfa)
 par CALIN DU MANOIR, (sfa)
ISO 153 (01) **JSO** 6 **BSO**+8 (0,86)

NORIA DU CARPONT, (sfa), 344

FUEGO DU PRELET, (sfa)

par JALISCO B, (sfa)
 et TORNADE DU PRELET, (sfa)
 par URIEL, (sfa)
ISO 000 (00) **ESO** **BSO**+10 (0,82)

CARRERA VAN'T RYBROECK (BE), (bwp),
 170

PANAME JAP (BE), (sfa), 375
 SHIVA DU FIGUIER, (sfb), 450
 SYMPHONY D'HERBIERS, (sfa), 463
 ULHANE DES AUBIERS, (sfa), 483
 WESTSYDE (BE), (bwp), 508

FUERSTENREICH, (old)

par FLORESTAN (DE), (fsf) et MAIBEL, (westf)
 par MATADOR (DE), (trak)
BDR+14 (0,41)

FURST ROSE LH, (han), 194

FUNCHAL DE SEMILLY, (sfa)

par ROSIRE, (sfa)
 et ULTIMEE DU CHEMIN, (sfa)
 par LE TOT DE SEMILLY, (sfa)
ISO 153 (02) **JSO** 6 **BSO**+7 (0,93)

LOLIPOP DE JOUY, (sfa), 293
 NINON D'ANADE, (sfa), 339
 NOSKA DU VAL, (sfa), 344
 QUERELLE D'AMY, (sfa), 410
 TAIGA DU VAL DINDROIS, (sfa), 464

FUNNY STAR, (sfa)

par DOUBLE ESPOIR, (sfa)
 et SILVER STAR, (sfa) par URIEL, (sfa)
ISO 141 (99) **JSO** 6 **BSO**+10 (0,78)

MINI MISS, (sfa), 317
 MISS D'ECUYERE, (sfa), 319

FURIEL DE BAUGY, (sfa)

par ARTHY, (sfa) et VOULZIE, (sfa)
 par NANKIN, (sfa)
ISO 109 (75)

GOUPIL DE BERG, (sfa), 202

FURST HEINRICH (DE), (westf)

par FLORESTAN (DE), (fsf)
 et DAWINA, (westf)
 par DONNERHALL (DE), (old)
BDR+30 (0,72)

WALKYRIE DE HUS (DE), (old), 508

FURY DE LA CENSE, (sfa)

par QUESTEUR, (sfa) et N'Y TOUCHE PAS C
 par RANTZAU, (ps)
ISO 110 (75)

ALBANE ROC, (sfa), 147
 FEE DE BERCE, (sfa), 188

FUSAIN DU DEFEY, (aa)

par PHOSPH'OR, (aa)
 et JACINTHE DU MAURY, (aa)
 par FOL AVRIL, (aa)
ISO 162 (04) **JSO** 6 **BSO**+5 (0,97)

BRINDILLE DE FEY, 166
 NEVA GREY, (aa), 336
 NI BLANC NI NOIRE, (sfa), 336
 NOUMEA DU THOT, (sfa), 346
 NUIT D'ALBRET, (sfa), 347
 OCRE DU FRAIGNEAU, (sfa), 352
 ONDE D'AVRIL, (aa), 359
 PALOMBAGGIA DE NAZCA, (aa), 374
 POUFRE BLANCHE, (sfa), 391
 QUEBRADA DES CHAMPS, (sfa), 406
 QUEEN DE ROUHET, (aa), 406
 RIVIERA DE BARRES, (aa), 432
 SEDUISANTE DELABRESSE, (aa), 448

GABYSCION, (sfa)

par ROSIRE, (sfa)
 et COMTESSE DU SCION, (sfa)
 par LOU PIGUET, (ps)
ISO 166 (06) **JSO** 6 **BSO**+6 (0,95)

OCEANE BIVILLAISE, (sfa), 351
 PRUNELLE DE LAIRIE, (sfa), 396

GADGET DU BANNEY, (sfa)

par REVE D'ELLE, (sfa)
 et ISBA DU BANNEY, (sfa) par TANAEL, (sfa)
ISO 156 (04) **JSO** 6 **ESO**

OLIVE DU BANNEY, (sfa), 356

GAIAC DE LA ROQUE, (sfa)

par REVE D'ELLE, (sfa)
 et QUIETUDE DELAROCHE, (sfa)
 par NANKIN, (sfa)
BCC+17 (0,65)

NAOMI DE SOULAC, (sfb), 329
 NYNPHEA DE SOULAC, (sfb), 349
 PECADILLE DE SOULAC, (sfb), 379
 PELMELE DE SOULAC, (sfb), 380
 QUARLA DE SOULAC, (sfb), 404
 ROMANCE DE SOULAC, (sfb), 434

GALANT LUCERNAIS, (sfa)

par ARPEGE PIERREVILLE, (sfa)
 et QUINOLA DE BACILLY, (sfa)
 par ELF III, (sfa)
ISO 148 (00) **JSO** 6

NINA DES ETANGS, (sfa), 339

GALION DE LAUME, (sfa)

par PALADIN DES IFS, (sfa)
et CHIPIE DU MANOIR, (sfa)
par COUNT IVOR (US), (ps)
BSO+2 (0,89)

LINOTTE LA PESRELLE, (sfa), 291
MAGIE DE LAUME, (sfa), 302
MISS DE LA COIFFERIE, (sfa), 318
PERLE DE LAUME, (sfa), 382
QUERRIA DELA PESRELLE, (sfa), 411

GALOPIN DU BOELE, (sfa)

par JALISCO B, (sfa) et MISTINGUETTE, (sfa)
par FARCEUR, (sfa)
ISO 163 (03) **JSO** 6 **ESO** **BSO**+7 (0,82)

MAYARA, (sfa), 310
NANA DE GLANVILLE, (sfa), 328
QUANAILLE DE LYONS, (sfa), 403

GALOPIN DU RAVARY, (tf)

par ARZEL DE GOURNAY, (tf) et BENITA, (tf)
par IANTHIN, (tf)

PENELOPE ON WOOD, (tf), 380

GALOUBET A, (sfa)

par ALME, (sfa) et VITI, (tf) par NYSTAG, (tf)
ISO 181 (81) **JSO** 6 **BSO**+15 (0,99) **BCC**+3 (0,80)

DECIBELLE DU ROC, (sfa), 178
DODY DE CHALUSSE, (sfa), 179
EH BABY, (sfa), 181
EL IRA DU ROUET, (sfa), 181
ESTRELLA DEL DIA, (sfa), 183
FUNNY FACE, (sfa), 194
GALOUBIA DU METZ, (sfa), 195
GALOUE DES SALINES, (sfa), 195
GEMME DU MURIER, (sfa), 198
GIPSY DES PRES III, (sfb), 200
GWENN VANNETAISE, (sfa), 205
HALOWEEN D'ANCHIN, (sfa), 207
HAVANTI, (sfa), 209
HILDA DES BRUYERES, (sfa), 213
ISKENIDZA D'HANTA YO, (sfa), 230
IZARRA DU BOULY, (sfa), 232
JULIA DE LA SAPAIE, (sfa), 251
KALOUBEE DE LA LOVE, (sfa), 258
KOQUINE MONDAINE, (sfa), 274
LA VARENNE, (sfa), 279
LAGAVULINE D'AUJON, (sfa), 281
LEGENDE DES BAILLES, (sfa), 286
LEILA SHOUN, (sfa), 287
LEITHA DES SALINES, (sfa), 287
LOUVE DES SALINES, (sfa), 295
LUXE DU PRIOLET, (sfa), 299
MELIBEA D'AUGE, (sfa), 311
NANOU DE MONTSEC, (sfa), 329
NORANE DU TER, (sfa), 343
UVA DE MEIA LUA (BE), (bwp), 495

GALOUBET DU MARAIS, (sfa)

par ROSIRE, (sfa)
et CARINA DU MARAIS, (sfa) par HADJ A, (aa)
ISO 144 (01) **JSO** 5 **BSO**+8 (0,92)

NAIADE DE LA CRUE, (sfa), 327
PLUME DE LA LANDE, (sfa), 389
QAMILLE DE GOUVILLE, (sfa), 398
QUINTA DAY TARROY, (sfa), 417
UTCHIWA DU MONT, (sfa), 494

GAME BOY, (aes)

par GRANDEUR (DE), (han) et FIRANCA, (old)
par GRANNUS, (han)

GALA (GB), (aes), 195

GAMIN DE QUIESCE, (sfa)

par DOUBLE ESPOIR, (sfa)
et QUINNE DES LANDES, (sfa)
par KOUGLOF II, (sfa)
ISO 125 (01) **JSO** 5

NIRVIKA HEATHER, (sfb), 340
NORWEST DE LERZY, (sfa), 344
OCEANNE DU CLOS, (sfa), 351
OSEE DES CHOMIES, (sfa), 369
PASTOURELLE BELLEVUE, (sfa), 378
PINKY DE LIGNOLLE, (sfa), 387

GATECRASHER (NL), (ps)

par SAROS, (ps) et ADELFI (NL), (ps)
par AFRICAN DRUM (GB), (ps)

NODDY (NL), (kwpn), 342

GATSBY DE QUINHON, (sfa)

par PAPILLON ROUGE, (sfa)
et QUINHON D'OROUET, (sfa)
par DOUBLE ESPOIR, (sfa)
ISO 165 (07) **JSO** 6 **ESO** **BSO**+14 (0,79)

MYLADY DU PERRON, (sfa), 324
PRIMA DONA DE BEARN, (sfa), 393

GAVERDI, (ac)

par VERDI, (ps) et ALTES GRANDRIEUX, (ac)
par FURIOSO (GB), (ps)

ERE DE B'NEVILLE, (sfa), 183

GAVERLYS DU CERCLE, (aa)

par GAVERDI, (ac) et DELLYS, (aa)
par UNICOLOR, (aa)
ISO 118 (91) **JSO** 4

HAWAI DES PESQUIES, (aa), 210
RIQUITA DE SOULT, (aa), 431

GAVROCHE DE QUINCY, (sfa)

par DOUBLE ESPOIR, (sfa)
et QUINCY PIRONNIERE, (sfa)
par HURLEVENT, (sfa)
ISO 142 (03) **JSO** 6 **ESO** **BSO**+10 (0,84)

PLATINE D'EGLEFIN, (sfa), 389
PUCCINI EN UT, (sfa), 396
QUALISKA D'ENTREVAUX, (sfa), 402
SALSA DES GENEVRIS, (sfa), 443

GENTLEMAN PLATIERE, (sfa)

par JALISCO B, (sfa)
et SOPHIA PLATIERE, (sfa)
par GRAND VENEUR, (sfa)
ISO 173 (06) **JSO** 6 **BSO**+5 (0,93) **BCC**+9 (0,43)

MILKA AU HEUP, (sfa), 316
NATIVE DE LA VIGNE, (sfa), 331
PEPITE MALOUINE, (sfa), 381
PRIMEUR PLATIERE, (sfa), 394
RADIEUSE PLATIERE, (sfa), 421
TULSA PLATIERE, (sfa), 479

GENTLEWAVE (IE), (ps)

par MONSUN (DE), (ps) et SAUMAREINE, (ps)
par SAUMAREZ (GB), (ps)
Gagnant en Plat

GENTLE SHADOW, (ps), 199

GERMINO D'ELLE, (sfa)

par RAMIRO (DE), (holst)
et CAPUCINE D'ELLE, (sfa)
par JALISCO B, (sfa)
ISO 131 (99) **JSO** 5 **BSO**+5 (0,91) **BCC**+8 (0,44) **BDR**+1 (0,58)

BETTY DU VALDINDROIS, 162
LAKME D'HELBY, (sfa), 281
LARA DE SIVRY, (sfa), 283
ORNELA DE CARTIGNY, (sfa), 368
QUATRE VERITES, (sfa), 405
RESOZANA DE CARTIGNY, (sfa), 429

GERONIMO DE BAUGY, (sfa)

par JALISCO B, (sfa) et VADY DE BAUGY, (sfa)
par GRAND VENEUR, (sfa)
ISO 144 (01) **JSO** 6 **ESO** **BSO**+8 (0,66)

NAZINGA DU LIGNERON, (sfa), 332

GIN FIZZ IV, (sfa)

par LAUDANUM, (ps) et CENTELLA, (sfa)
par ALME, (sfa)
ISO 143 (01) **JSO** 6 **BSO**+1 (0,86)

PANTHERA DE LA CHERIE, (sfa), 376
PATOUCHE DE VAUDEPART, (sfa), 378

GIO GRANNO (DE), (old)

par GRANNUS, (han) et RUMINA, (old)
par RAMINO, (westf)
BSO+15 (0,90)

SORAYA DE LA GRANVILLE, (sfb), 456

GIPSY DE ST MARTIN, (sfa)

par LE CONDEEN, (sfa) et GNOMIDE, (sfa)
par QUASTOR, (sfa)
ISO 156 (00) **JSO** 6 **BSO**+17 (0,93)

PAS SI CHIC, (sfa), 377
PASSION D'ARGUIN, (sfa), 377
SARAH D'AUDOUVILLE, (sfb), 445

GITAN DE LA CENSE, (sfa)

par VERDI, (sfa) et NATIVE II, (sfa)
par AMOUR DU BOIS, (sfa)
ISO 139 (99) **JSO** 6 **BDR**+4 (0,67)

NERA DE COSNIERE, (sfa), 335
NOCTURNE DE LA MARE, (sfa), 342
NOUGATINE DES PARTS, (sfa), 345
PETULA DU VALDIEU, (sfa), 384
SOTTISE DES GRANGES, (sfa), 456

GLADIUS, (sfa)

par NARCOS II, (sfa) et TOPAZE, (sfa)
par URIEL, (sfa)
ISO 173 (03) **JSO** 6 **BSO**+6 (0,83)

SIBYLLE DE MOYON, (sfa), 451

GLAIEUL (US), (ps)

par LEAR FAN (US), (ps)
et GRACIOUS LASSIE (IE), (ps)
par KALAMOUN (GB), (ps)
Gagnant en Plat

HIGH TECH, (ps), 213

GLAMOUR MARGOT, (sfa)

par VOLTAIRE (DE), (han)
et COCO CHANNEL TREFL, (sfa)
par QUIDAM DE REVEL, (sfa)
ISO 126 (00) **JSO** 5 **BSO**+14 (0,80)

TENETIE MARGOT, (sfa), 469
 ULTIME DE CETEREAU, (sfa), 484

GLORY DU BANCO, (sfa)

par LE TOT DE SEMILLY, (sfa)
 et LUOINE DU MESNIL, (sfa) par ELF III, (sfa)
ISO 128 (98) **JSO** 4 **BSO**+10 (0,85)

NUIT D'ELFE, (sfa), 347
 STORY DU BANCO, (sfa), 459
 THALIE DU BANCO, (sfa), 471
 TZIGANE DU BANCO, (sfa), 481

GO LUCKY, (tf)

par BUVETIER D'AUNOU (US), (tf)
 et URIKA SPEED, (tf)
 par FLORESTAN (US), (tf)

OPALINE GOSELIN, (tf), 363

GOLD AWAY (IE), (ps)

par GOLDNEYEV (US), (ps)
 et BLUSHING AWAY (US), (ps)
 par BLUSHING GROOM, (ps)
 Gagnant en Plat

TAHITIAN PRINCESS, (ps), 464

GOLD DE BECOURT, (sfa)

par VOLTAIRE (DE), (han)
 et CALYPSO DE BLOYE, (sfa)
 par QUIDAM DE REVEL, (sfa)
ISO 131 (99) **JSO** 5 **BSO**+11 (0,96) **BCC**+22 (0,66)

BELLAMONA DE KERGANE, 161
 MOUNA DE GERDI, (sfa), 323
 PEPITE DE LA NOE, (sfa), 381
 ROSE DE VIE, (sfa), 436
 ROZA DU QUINQUIS, (sfa), 440

GOLDNEYEV (US), (ps)

par NUREYEV (US), (ps) et GOLD RIVER, (ps)
 par RIVERMAN (US), (ps)
 Gagnant en Plat

GREENEYEV, (ps), 204

GOODTIMES (NL), (kwpn)

par NIMMERDOR (NL), (kwpn)
 et ZIGEUNERIN, (se)
 par CALETTO (DE), (holst)
BSO+11 (0,86) **BDR**+18 (0,60)

THESSA (NL), (kwpn), 472

GOTSPE, (han)

par GLOSTER, (han) et DISKA, (han)
 par DISKUS, (se)

SJOLLE VAN DE POLDERHEIDE (BE), (wp), 454

UDINE (BE), (bwp), 482

GRACIEUX ARDENT, (sfa)

par QUOUGLOF ROUGE, (sfa)
 et UTILE ARDENTE, (sfa)
 par GRAND VENEUR, (sfa)
ISO 165 (06) **JSO** 6 **BSO**+13 (0,83)

MYSTIC DU BOIS ROND, (sfa), 325

GRAIN DE SOLEIL, (sfa)

par JALISCO B, (sfa) et PAMPLIERE, (sfa)
 par URIEL, (sfa)
ISO 158 (05) **BSO**+14 (0,72)

NATTE DE L'ISLE, (sfa), 331

GRAIN DE VOLTAIRE, (sfa)

par VOLTAIRE (DE), (han)
 et VOLETOILE, (sfa)
 par MUGUET DU MANOIR, (sfa)
ISO 167 (04) **JSO** 5 **BSO**+5 (0,84) **BDR**+3 (0,43)

NAKINA DE BELHEME, (sfa), 328
 ORPHEE DE LYONS, (sfa), 368
 REINE DE BRION, (sfa), 427
 SOLITAIRE DE BLONDEL, (sfa), 455

GRAND CHEF BLEUS, (sfa)

par QUIDAM DE REVEL, (sfa)
 et QUEEN DU PARC, (sfa)
 par LORD ROUSSETIERE, (sfa)
ISO 136 (00) **JSO** 6 **BSO**+10 (0,85)

CARLINA DE KERGANE, 170
 DIHANDKA DE KERGANE, 179
 NEW JERSEY DE KERGANE, (sfa), 336
 OLYMPE DE VARNEL, (sfa), 357
 ORANGE DE LA LOGE, (sfa), 364
 SPIREE DE PLANCHETTE, (sfa), 457

GRAND CRU, (han)

par GRAND GARCON, (han) et ATHENE, (han)
 par ABSATZ, (han)
BDR+3 (0,41)

GIRA (DE), (han), 200

GRAND RIVAGE, (sfa)

par RIVAGE DU PONCEL, (sfa)
 et NARCOTIQUE, (sfa)
 par FAIR PLAY III, (sfa)
ISO 134 (98) **JSO** 5 **BSO**+8 (0,89)

MANTILLE DE CHASNAY, (sfa), 306
 MELOFEE DE ST PAUL, (sfa), 313
 MISS VILLERS, (sfa), 320

GRAND TRESOR, (ps)

par GRANDCHANT, (ps)
 et CLEF DU TRESOR, (ps)
 par TIMMY MY BOY (US), (ps)
 Gagnant en Plat Gagnant en Obstacles

JACOLINE, (ac), 233
 ORPHIE, 368

GRANDEUR, (han)

par GRANNUS, (han) et FREYA, (oes)
 par RASSO, (oes)
BSO+8 (0,54)

RENDEUSE P (BE), (bwp), 428

GRAPHITANO (DE), (han)

par GRAPHIT, (han) et GOSA (DE), (se)
 par GOTTHARD (DE), (han)
BDR+4 (0,49)

MALAGA DE VILLIERS, (sfa), 304

GRATIANUS (DE), (westf)

par GRANNUS, (han) et PIROSKA, (westf)
 par PILOT, (westf)
BDR+5 (0,44)

GRAFIN DER LIEBE (DE), (rhdl), 203

GRAVES, (aa)

par FAYRILAND II, (*aa*) et GIRALDA, (aa)
 par RIO NEGRO, (aa)
ISO 138 (93) **JSO** 6

PEPITE DE GRAVES, 380

GRAVESCOT, (aa)

par GRAVES, (aa) et QUEEN ASCOT, (ps)
 par ROYAL ASCOT (US), (ps)
ISO 133 (00) **JSO** 6 **BSO**+2 (0,88)

NENNI POINT DU TOUT, (aa), 334

GREAT PALM (US), (ps)

par MANILA (US), (ps)
 et HAT TAB GIRL (US), (ps)
 par AL HATTAB (US), (ps)
 Gagnant en Plat

MARITZA DU CAMP, 307
 OULIANA DU CAMP, 371

GREAT PLEASURE, (kwpn)

par GRANNUS, (han) et ZANCARA, (kwpn)
 par NIMMERDOR (NL), (kwpn)
BSO+7 (0,50)

SAUDI S (NL), (kwpn), 446

GREG (DE), (han)

par GRAPHIT, (han) et GOTENFEST, (han)
 par GOTTHARD (DE), (han)
IDR 152 (96) **BDR**+13 (0,84)

PAVLOVA DU PARC, (sfa), 379

GRENAT DE GREZ, (sfa)

par SAPHIR ROUGE II, (sfa)
 et CHANTEPIE, (sfa)
 par SOCRATE DE CHIVRE, (sfa)
ISO 165 (01) **JSO** 6 **BSO**+20 (0,98)

MONGOLFIERE, (sfa), 321
 NANA DU LUOT, (sfa), 328
 NATIVE DE LA VALLEE, (sfa), 331
 NOUNA DU MANOIR, (sfa), 346
 NOUVELLE D'ACQUERIE, (sfa), 346
 ODELA DES BOIS, (sfa), 352
 OVATION DU VERET, (sfa), 371
 PAQUITA DU MONT JOLY, (sfa), 376
 PLUME DE LA CENSE, (sfa), 389
 PRINCESSE DU HAMEAU, (sfa), 395
 QARIELLE D'ESPOIR, (sfa), 398
 QUALEVA DU MANOIR, (sfa), 401
 QUANOE DE VIANA, (sfa), 404
 RIXE DU VIMAGE, (sfa), 433
 ROMANE DES PAPERIES, (sfa), 435
 ROXANE BELMANIERE, (sfa), 438
 ROXANE DES MONCEAUX, (sfa), 438
 RUBY MAOUCHE, (sfa), 441
 SAPHIRINE ROSE, (sfa), 445
 SIRENE DE LA LANDE, (sfa), 453
 VOLGA DE LAUME, 506

GREY DOMINO (GB), (ps)

par WORKBOY (GB), (ps)
 et SWEETY GREY (GB), (ps)
 par YOUNG EMPEROR (GB), (ps)
ISO 102 (95) Gagnant en Plat

GOLDEN PLANCHETTE, (sfa), 202
 NAYADE DE THELEME, (sfa), 332

GRIBALDI (DE), (trak)

par KOSTOLANY (DE), (trak)
 et GONDOLA II (DE), (trak)
 par IBIKUS (DE), (trak)
BDR+25 (0,96)

WHATELSE DE SAINT VAL (NL), (kwpn), 508

GRIGNOTEUR DE LA FONTAINE

(BE, () s)

par QUAT'SOUS, (sfa)
et BRILLANTE DE LA FONTAINE, (sbs)
par CANDIDAT, (se)
BSO+4 (0,77)

SUNNY DU PARC, (cs), 460

GRINGO DE GRANLIEU, (sfa)

par NARCOS II, (sfa)
et BABYLOVE DU LAC, (sfa)
par KISSOVO, (sfa)
ISO 138 (02) **JSO** 6 **BSO**+8 (0,74)

MISS MAGDELEINE, (sfa), 320
OBADE DE L'ILE, (sfa), 349

GRIOT DE MARA, (aa)

par IAGO C, (aa) et CREOLE DE MARA, (aa)
par PRINCE IG'OR, (aa)
ISO 153 (00) **JSO** 6 **BSO**+6 (0,88) **BCC**+20
(0,54)

QUILAINE, (aa), 414

GROOM IV, (sfa)

par PAPILLON ROUGE, (sfa)
et ROQUILLAS, (sfa)
par MATADOR DU BOIS, (sfa)
ISO 131 (98) **JSO** 5 **BSO**+1 (0,82)

MARGOT DU CARLIN, (sfa), 307

GROSSO Z (DE), (han)

par GOLIATH, (rhd) et FUECHSIN, (se)
par FURIOSO II EX VERTUOSO, (sfa)
BSO+4 (0,82) **BDR**+17 (0,67)

MILADIE LERCHENBERG, (sfa), 315

GUEPARD DE BREKKA, (sfa)

par PAPILLON ROUGE, (sfa)
et CARMEN III, (sfa) par QUAT'SOUS, (sfa)
ISO 165 (08) **JSO** 6 **ESO** **BSO**+9 (0,82)

RAPHIA PIERREVILLE, (sfa), 423
RIVIERE DE MAI, (sfa), 433
ROYALE GONGE, (sfa), 440
VERONIQUEA, 501

GUILLE ROCK, (ps)

par NATIVE GUILLE (US), (ps)
et ROCK ROSE, (ps) par CADMUS (GB), (ps)
BDR+1 (0,69) Gagnant en Plat

GIRONDINE III, (sfa), 201
HERE DU HOUX, (ac), 211

GUNTER D'L'HERBAGE, (sfa)

par ROSIRE, (sfa) et POESIE D'AMOUR, (sfa)
par QUASTOR, (sfa)
ISO 143 (08) **JSO** 6 **BSO**+11 (0,95)

LANA D'ORVAL, (sfa), 282
NACREE DE SAIRE, (sfa), 326
NATIVE DU MOULIN, (sfa), 331
QUETTA DE LA PESRELLE, (sfa), 412

HALOUBET DE GORZE, (sfa)

par GALOUBET A, (sfa)
et REINE DES GARENNES, (sfa)
par HIDALGO DE RIOU, (sfa)
ISO 157 (06) **JSO** 6 **BSO**+15 (0,82)

CYBELE DE VANOU, 176

HAND IN GLOVE (US), (ps)

par BEST TURN (US), (ps)
et MISS BETTY (US), (ps)
par BUCKPASSER (US), (ps)
BCC+39 (0,83) **BDR**+10 (0,88)

FALL IN GLOVE, (sfa), 186
FOXGLOVE MAOUCHA, (sfa), 193
GLORIA MAIL, (sfa), 202
JACQUARD CHAMPLOUE, 234
JADE DU FOUGERET, (sfa), 234
JAVA DES BUIS, (sfa), 240
JOLIE PINCEAU, (sfa), 247
KATERNAZUR, (ps), 264
KONTESSA DU MANCEL, (sfa), 274
QUINOA DE LA MOTTE, (ac), 416
WHAT'S HER NAME (NL), (kwpn), 508

HAPPY VERGOIGNAN, (aa)

par OBERON DU MOULIN
et VIVI DU LIRAC, (aa)
par DEMON DISSIPE II, (*aa*)
ISO 135 (00) **JSO** 5 **BCC**+4 (0,67) **IDR** 135 (02)
BDR+11 (0,80)

UPSYLONE FLOSJAK, (ac), 490
USHUAIA DES ESSARTS, (aacr), 493

HAPPY VILLERS, (sfa)

par QUIDAM DE REVEL, (sfa)
et UVELINE III, (sfa) par J'T'ADORE, (sfa)
ISO 138 (06) **JSO** 6 **BSO**+4 (0,94)

OHAPPPIE D'HONVAULT, (sfa), 354
OMAFILLE D'HAMMER, (sfa), 358
QRAQUANTE DE PLEVILLE, (sfa), 400
QUALMERIA VILLERS, (sfa), 403
QUEEN OF LULU, (sfa), 407
ULULU, (sfa), 485

HARDI, (bwp)

par LUGANO VAN LA ROCHE, (han)
et ADELHEIT, (bwp)
par FLUGEL VAN LA ROCHE, (bwp)
VONDELING P (BE), (bwp), 507

HARDI DU MANOIR, (sfa)

par BAYARD D'ELLE, (sfa)
et DEESSE DU MANOIR III, (sfa)
par NUT DES GARANDONS, (sfa)
ISO 138 (02) **JSO** 5 **BSO**+10 (0,75)

ARIANE DU FENOIR, 153
POEME DU MANOIR, (sfa), 390

HARLAY L'ECHENAU, (sfa)

par RIVAGE DU PONCEL, (sfa)
et SUMMER STAR, (sfa) par JALISCO B, (sfa)
ISO 157 (06) **JSO** 6 **BSO**+8 (0,85)

NEGATIVE DU MESNIL, (sfa), 333
NESS DE MARS, (sfa), 335

HASTING DE MOYON, (sfa)

par ALCAMERA DE MOYON, (sfa)
et DAME DE MOYON, (sfa)
par LAUDANUM, (ps)
ISO 116 (99) **JSO** 4

NANETTE DE FEGROL, (sfa), 329
QUITOUÉ DE LA BROSE, (sfa), 419

HAUT RIVAGE, (sfa)

par RIVAGE DU PONCEL, (sfa)
et NARCOTIQUE, (sfa)
par FAIR PLAY III, (sfa)
ISO 135 (01) **JSO** 6 **BSO**+10 (0,63)

NARCOTIQUE DLA POLKA, (sfa), 330
NOUBA A VILLERS, (sfa), 345

HEARTBREAKER (NL), (kwpn)

par NIMMERDOR (NL), (kwpn)
et BACAROLE, (holst) par SILVANO, (kwpn)
BSO+31 (0,96) **BDR**+3 (0,54)

ALBASANPA (IT), (si), 147
ATOUCHA VAN'T ZORGVLIET (BE), (bwp),
155
BOPPY (NL), (kwpn), 165
JANICULA (DE), (old), 238
LEGERE DE L'OTHAIN, (sfa), 286
MIC MAC DU DIEU DEMON (BE), (sbs), 315
NOEMIE DE L'OTHAIN (BE), (sbs), 342
OASIS D'HONVAULT, (sfa), 349
ODYSSEE DU PONANT, (sfa), 353
OLYMPE DE COQUERIE, (sfa), 356
PERSANE DU VERLIN, (sfa), 383
POESIE DE COQUERIE, (sfa), 390
PRUNELLE DES CABANES, (sfa), 396
QACENTINA NOIRE, (sfa), 397
QADANCE VD MOLENDREEF D97 (BE), (wp),
397
QUILOA DE KERIZAC, (sfa), 415
SARABELLE (NL), (kwpn), 445
STARBREAKER (NL), (kwpn), 458
UATA (NL), (kwpn), 481
UNEBREAKER CAZENEUVE, (aacr), 488
URANIA N (BE), (bwp), 491
VANITY SIX (NL), (kwpn), 498
VOLVERINE UNE PRINCE, 507
WEST VIRGINIA (NL), (kwpn), 508
WIDONA DE KEZEG (NL), (kwpn), 508
ZARINA VELVET (NL), (kwpn), 509

HELIOS DE LA COUR II, (sfa)

par PAPILLON ROUGE, (sfa)
et SISI DE LA COUR, (sfa) par URIEL, (sfa)
ISO 172 (11) **JSO** 6 **BSO**+11 (0,98)

ALOUETTE DE LA COUR, 148
ALTA BRECCOURT, 148
AMBRE DE LA CENSE, 149
OLISTAR, (sfa), 356
ORLITA DU JORET, (sfa), 368
OSAKA BRECCOURT, (sfa), 368
OSEE DES PRES, (sfa), 369
PHILAE DE LA BRIDE, (sfa), 385
PIN UP DU MESNIL, (sfa), 387
PRETANIA KERNAT, (sfa), 393
QUADRILLE DE BREKA, (sfa), 401
QUALINA DU BESSIN, (sfa), 401
QUATY CAMPAGNE, (sfa), 405
QUIARA MENJOLET, (sfa), 413
QUILADY DES FRESNES, (sfa), 414
QUOMANECCI, (sfa), 420
RAIA DU MENECE, (sfa), 422
RAVISSANTE D'ALLOU, (sfa), 424
REFLEE DU JORET, (sfa), 426
REJANE D'OR, (sfa), 428
RIOLET DE TROTEVAL, (sfa), 431
ROCAILLE, (sfa), 433
ROMANE DE LA COUR, (sfa), 435
SCALA DE GRANDRY, (sfa), 446
SOLVALLA DE LA COUR, (sfa), 455
SOPRANE DU MARAIS, (sfa), 456

TAQUINE TAME, (sfa), 467
VENUS LANDAISE, 501
VIOLETTE DE L'ARTOIS, 504

HELIUM SEBIOUNE, (sfa)

par SURCOUF DE REVEL, (sfa)
et UPPER D'ETENCLIN, (sfa)
par GRAND VENEUR, (sfa)
ISO 120 (00) **JSO** 5 **BSO**+7 (0,61)

OURKA DE REVEL, (sfa), 371

HEMMINGWAY, (kwpn)

par LEANDRO, (holst) et MARLE, (oes)
par ROMANTIKER, (holst)
BSO+5 (0,55) **BDR**+15 (0,47)

WHOOPEE (NL), (kwpn), 508

HENAUD, (aa)

par UNICOL'OR, (aa)
et SISSIE DU PELAUD, (aa) par NOGARO, (aa)

GAZELLE DE BEAUVAL, (sfa), 197

HERALDIK (CZ), (ps)

par CAMEL (CZ), (ps)
et HERALDIKA (CZ), (ps) par CALE (CZ), (ps)

HEDDY (DE), (oes), 210

HERITAGE FORTUNUS (DE), (han)

par FOXHUNTER, (han) et MERABELL, (holst)
par METELLUS, (holst)

HHS FUN PARK (IE), (ish), 213
RUBIA DE RIBON, (sfb), 441

HERMES D'AUTHIEUX, (ac)

par ITHURIEL, (*ac*) et NAHIADE
par EMIR IV, (aa)
ISO 154 (05) **JSO** 5 **BSO**+8 (0,95) **BCC**+3 (0,58)

LA MONGIE, (aa), 278
PEINTURE DE BUISSY, (aa), 380
REALITE DU THOT, (aacr), 425
TELLINE DU FRAIGNEAU, (aacr), 469

HERMES DE REVE (BE), (sfa)

par QUITO DE BAUSSY, (sfa)
et DIRA COURCELLE, (sfa)
par MUGUET DU MANOIR, (sfa)
ISO 142 (01) **JSO** 6 **ESO** **BSO**+17 (0,86)

PLENITUDE DES CABANES, (sfa), 389

HERO'S HONOR (US), (ps)

par NORTHERN DANCER (CA), (ps)
et GLOWING TRIBUTE (US), (ps)
par GRAUSTARK (US), (ps)

ALLEGRISSIMA, (ps), 148

HICKSTEAD (NL), (kwpn)

par HAMLET, (kwpn) et JOMARA, (kwpn)
par EKSTEIN, (kwpn)

BIANCA DU LYS, 163

HIDALGO DE RIOU, (sfa)

par URIEL, (sfa) et VENUS DE LAUNAY, (sfa)
par HERQUEMOULIN, (sfa)
ISO 115 (77) **JSO** 4 **BSO**+4 (0,98)

FAUSTINE CARREFOUR, (sfa), 187
FEDINE DU MELCENEY, (sfa), 187
FIDJI DU VARTELIER, (sfa), 189

HIMO JOSSELYN, (tf)

par CEZIO JOSSELYN (US), (tf)
et CIMA JOSSELYN, (tf)
par MON TOURBILLON, (tf)

SAINTE D'UN SOIR, (tf), 443

HIRAM CHAMBERTIN, (sfa)

par ROYAL FEU, (sfa)
et BEURDIE COURCELLE, (sfa)
par LAEKEN, (sfa)
ISO 149 (03) **JSO** 6

PIN'UP DES CLAM, (sfb), 387

ROSEE BLANCHE, (sfa), 437

HOBBY DE LA CENSE, (sfa)

par ROSIRE, (sfa)
et TOUKI DE LA CENSE, (sfa)
par HIDALGO DE RIOU, (sfa)
ISO 134 (00) **JSO** 5 **BSO**+14 (0,72)

NEFRET DE LEYSSINS, (sfa), 333

HOCKEY BLEUS, (sfa)

par OBERON DU MOULIN
et ANTINEA III, (sfa)
par QUIDAM DE REVEL, (sfa)
ISO 159 (06) **JSO** 4 **BSO**+9 (0,86)

OBERONNE PONDY, (sfa), 350

HOGGAR MAIL, (sfa)

par HAND IN GLOVE (US), (ps)
et ADORET (BE), (sfa) par ALME, (sfa)
ISO 145 (04) **JSO** 6 **BSO**+7 (0,89) **BCC**+24 (0,54)

PANDORA DE ST LEU, (sfa), 375

HOHENSTEIN (DE), (trak)

par CAPRIMOND (DE), (trak)
et HELENA XIV, (trak)
par MATADOR (DE), (trak)
BDR+25 (0,74)

DONAUMELODIE V KLOSTERHOF (DE), (rak), 180

HORNET ROSE (NL), (sfa)

par QUIDAM DE REVEL, (sfa)
et GOLD ROSE, (sfa) par IBRAHIM
BSO+12 (0,88) **BCC**+19 (0,48)

CYLTZIA DE KERGANNE, 176

HORS LA LOI II, (sfa)

par PAPILLON ROUGE, (sfa)
et ARIANE DU PLESSIS II, (sfa)
par JOYAU D'OR A, (sfa)
ISO 171 (10) **ESO** **BSO**+25 (0,71)

VERONIQUE (NL), (kwpn), 501

HORSBORD DES ISLES, (sfa)

par ULIOR DES ISLES, (sfa)
et TALITA DES ISLES, (sfa)
par ARTICHAUT, (sfa)
ISO 131 (01) **JSO** 6 **ESO** **BSO**+3 (0,59)

PYROJKA DES ISLES, (sfa), 397

HOSTENS DE BEL, (sfa)

par DONNERSCHLAG (DE), (old)
et ROXANE DE BAUSSY, (sfa)
par LIVAROT, (sfa)
IDR 159 (03) **JDR** 6 **BDR**+17 (0,86)

ANABEL DE LA BARONNIE, 150

BE ONE DE BRUNET, 160

THALIA DE LA BARONNIE, (sfb), 471

HOUSTON, (kwpn)

par BELISAR, (kwpn) et CIOLA, (kwpn)
par PION, (se)

BDR+16 (0,65)

THEALER LEDIMAR (NL), (kwpn), 472

HUPPYDAM DES HORTS, (sfa)

par QUIDAM DE REVEL, (sfa)
et DORYPSO DES ORTS, (sfa)
par DOUBLE ESPOIR, (sfa)

ISO 162 (07) **JSO** 6 **BSO**+22 (0,80)

BALLADE D'UPPY, 159

UPYDAMETTE, (sfa), 490

UTOPIE LA GARETTE, (sfa), 495

HURLEVENT, (sfa)

par AMOUR DU BOIS, (sfa) et TULIPE C, (sfa)
par RED STAR II, (ps)

BSO+1 (0,99) **BCC**+15 (0,86) **BDR**+4 (0,92)

ELITE DE LA FOLIE, (sfa), 182

FROUFROU DE LONDE, (sfa), 193

GALERNE DES BOIS, (sfa), 195

GAZELLE DES MONTS, (sfa), 197

HADES DE BEUGNER, (sfa), 205

HALLOA, (sfa), 207

IMADGIN'E, (sfa), 222

IMAGE D'AUZAY, (sfa), 222

IMAGE DE MARILLET, (sfa), 222

INVA DES VENTS, (sfa), 226

IONA LEVENT DU ROC, (sfa), 227

ISA D'INES, (sfa), 229

IVIRA DES QUARTS, (sfa), 232

JILLING DES LOGES, (sfa), 244

JORPHEE DE CENE, (sfa), 249

KAMBERA VILELONGUE, (sfa), 258

KERFINA DU FIEF, (sfa), 267

HURLEVENT DE BREKA, (sfa)

par QUIDAM DE REVEL, (sfa)
et CARMEN III, (sfa) par QUAT'SOUS, (sfa)
ISO 124 (00) **JSO** 5 **BSO**+12 (0,97)

AMAZONE D'HYVERNIERE, 149

PAULA DES VAUX, (sfa), 378

QUADRIGE BROUAISE, (sfa), 401

QUARINA DE FLIGNY, (sfa), 404

QUINTETTE DU BOSQ, (sfa), 417

RAPSODIE DU BIGNON, (sfa), 424

RICKLESS DE VELICY, (sfa), 430

ROXANE DU SIQUET, (sfa), 439

SIRENE D'OSVIN, (sfa), 453

SOLEIYADE, (sfa), 455

TROIKA MOUCHE, (sfa), 478

TYROLIENNE DE BRIERE, (sfa), 480

URBELIA, (sfa), 491

UXELLE DES PLANQUES, (sfa), 495

HYBSRA D'AUZAY, (sfa)

par LIBERO H (DE), (holst)
et KYSRA D'AUZAY, (sfa) par PHOENIX, (sfa)
ISO 144 (03) **JSO** 6 **BSO**+5 (0,81) **ICC** 114 (99)
JCC 4 **BCC**+26 (0,42)

ROSIBECKT, (sfa), 437

HYM D'ISIGNY, (sfa)

par QREDO DE PAULSTRA, (sfa)
et STARLETTE D'ISIGNY, (sfa)
par GRAND VENEUR, (sfa)
ISO 183 (07) **JSO** 6 **BSO**+18 (0,90) **BDR**+8
(0,50)

REALITY ONE, (sfa), 425

I LOVE YOU, (sfa)

par ALME, (sfa) et ELYRIA, (sfa)
par NYKIO, (sfa)
ISO 155 (81) **JSO** 6 **ESO** **BCC**+3 (0,65) **BDR**+2
(0,84)

DAPHNE DU NOYER, (sfa), 177
GARAMANTE, (sfa), 196
GARANCE DE MESILLE, (sfa), 196
GEMINY DU TERRAL, (sfa), 198
GHOSTIA, (sfa), 199
KINDY DES BRUYERES, (sfa), 270
MOON DE VILLIERS, (sfa), 322
O'HARA DU CAZALA, (sfa), 354
PASHMINA MAIL, (sfa), 377

IAGO C, (aa)

par VENTOUX, (aa) et SONIA, (aa)
par COLORADO, (aa)
ISO 125 (80) **JSO** 4 **BSO**+4 (0,97) **BCC**+8
(0,81)

EVIDENCE, (aa), 185
HADOURA DU LIAMONE, (aa), 206
JOSUA DU GEVAUDAN, (aa), 249
LEYLA, (sfa), 288

IBIS DE COURCEL, (sfa)

par NIDOR PLATIERE, (sfa)
et QUELLEBELLE D'ECLY, (sfa)
par FIRECREST, (sfa)
ISO 150 (09) **JSO** 6 **BSO**+16 (0,77)

VICK DE COURCEL, 503

ICE DE TREVIRA, (sfa)

par ROSIRE, (sfa) et NANI, (aa)
par SAMUEL, (aa)
ISO 140 (03) **JSO** 4 **BSO**+11 (0,65)

UTA DE LA MOTTE, 494

IDEAL CHAMPEIX, (sfa)

par SOUVIENS TOI III, (sfa)
et OMPHALE IV, (sfa) par LE PONTET, (ps)
ISO 145 (02) **JSO** 6 **ESO** **BSO**+1 (0,63)

RATINA CHAMPEIX, (sfa), 424

IDEAL DE LA LOGE, (sfa)

par DOLLAR DU MURIER, (sfa)
et ULENDIA, (sfa) par JOYAU D'OR A, (sfa)
ISO 182 (09) **JSO** 6 **BSO**+12 (0,97)

AZALEE DU PARC, 156
BAGHERA DE VERCHISY, 157
QUERELLE DE TRIBALLE, (sfa), 410
RAPSDIE DES DOUES, (sfa), 424
REALITE DE PASCRE, (sfa), 425
REGENCE DES ROQUES, (sfa), 426
ROSE DE LA LOGE, (sfa), 436
ROXANE DE LA LOGE, (sfa), 438
ROYALE THEOD, (sfa), 440
ROYALTY DE NEUVILLE, (sfa), 440
SALSA DE LANN VIHAN, (sfa), 443
SORELE DE PUYCHETY, (sfa), 456
SOURIS DU FAUBOURG, (sfa), 457
STELE DE BETTEGNEY, (sfa), 458

TURLI D'IRLEAU, (sfa), 480
TWEENY DE PUYCHETY, (sfa), 480
TYAMAKASI D'OREAL, (sfa), 480
URGANDE DU LUC, (sfa), 492
VALERIANE UNE PRINCE, 496
VERONE PLASSAY, 501
VIDEALLE DU PARC, 503

IDEAL DE PRISSEY, (sfa)

par LE TOT DE SEMILLY, (sfa)
et TROPHEE DE PRISSEY, (sfa)
par AMARPOUR, (ps)
ISO 170 (08) **JSO** 6 **BSO**+16 (0,78)

RAPSODIE DE LA TRILLE, (sfa), 423
RISETTE DE BLONDEL, (sfa), 431
TAMIE DE PRELAVAU, (sfa), 466

IDEM DE B'NEVILLE, (sfa)

par APACHE D'ADRIERS, (sfa)
et PRIMA DONA II, (sfa) par QUASTOR, (sfa)
ISO 179 (06) **JSO** 6 **BSO**+7 (0,96) **BCC**+1
(0,52)

QUAPRICE DE L'ORAILLE, (sfa), 404
SI JOLIE DE MELANDRIE, (sfa), 450
THAILANDE DE BERT, (sfa), 471

IDEM DE LAUME, (sfa)

par URLEVEN PIRONNIERE, (sfa)
et KERMESSE DU MANOIR, (sfa)
par ELF III, (sfa)
ISO 157 (08) **JSO** 6 **BSO**+6 (0,90)

QUOULETTE DES SOURCES, (sfa), 420

IDOLE DE QUELENEC, (sfa)

par TARGAS POULYOUN, (sfa)
et RANI DE BANALOU, (sfa)
par IMAM D'OR, (sfa)
ISO 127 (03) **JSO** 4 **BSO**+5 (0,84)

TELIA DE QUELENEC, (sfa), 469

IF DE MERZE

par VERDI, (ps) et ALBARELLE II
par MAKALU, (ps)
ISO 147 (81) **JSO** 6 **BSO**+4 (0,98)

FIFI NIGHT, 189
IOLA DES CHAINES, (sfa), 226
LYCHEE MERZE, (sfb), 299
MISS IF DE JUPEAU, (sfa), 320
MYRTILLE DE LA BATIA, (sfa), 325

IF ONLY, (tf)

par COCTAIL JET, (tf) et JUNESA, (tf)
par FANDANGO, (tf)

VANILLE DU CHAMP, (tf), 498

IGLESIAS (DE), (trak)

par TENOR (DE), (trak)
et INSTANZ (DE), (trak)
par ETONG (DE), (trak)

PHEBE GRANDBOIS, (sfb), 385

IGOR DE VAUPTAIN, (sfa)

par COR DE CHASSE, (sfa)
et ANITA DE VAUPTIN, (sfa)
par NOROIT, (*aa*)
BCC+3 (0,59)

FLORE DU MOULIN, (sfa), 191
GALILEE D'UMBALA, (sfa), 195

IGOR DES FONTENIS, (sfa)

par BLEU BLANC ROUGE II, (sfa)
et BIRDY DES FONTENIS, (sfa)
par GRAND VENEUR, (sfa)
ISO 147 (07) **JSO** 6 **ESO** **BSO**+6 (0,93)

REINE DEL BOSCO, (sfa), 427
ROSE DEL BOSCO, (sfa), 436
ROXANE D'OR, (sfa), 439
TEBELLE DE CHANAY, (sfa), 468
TOSCANE DE BESSON, (sfb), 476
TURQUOISE BLONDE, (sfa), 480

ILICO DE BATILLY, (sfa)

par ROSIRE, (sfa) et OLVIRA, (sfa)
par IN CHALA A, (sfa)
ISO 138 (04) **JSO** 5 **BSO**+7 (0,77)

VESPER D'HAMMER, 502

ILVIEN DES MIELLES, (sfa)

par BEAU REVE PLATIERE, (sfa)
et SIRENE DES MIELLES, (sfa)
par STARTER, (sfa)
ISO 162 (08) **BSO**+12 (0,92) **BDR**+5 (0,48)

ROCKET FRIVOLE, (sfb), 433
THEMIS DE CASTILLE, (sfa), 472
TIA DE CASTILLE, (sfa), 473
UNIQUE DU PRIEL, (sfa), 489
VICOMTESSE DU GERY, 503
VIVA DE BREMOY, 505

IMAGO MAIL, (sfa)

par NARCOS II, (sfa)
et REINE DU VALOIS, (sfa)
par LAUDANUM, (ps)
ISO 137 (09) **JSO** 4

OBANE D'AUJON, (sfa), 349
OLYMPE D'EOLE, (sfa), 357
OMBRA MAIL, (sfa), 358

IMAN DU ROZEL, (sfa)

par CABDULA DU TILLARD, (sfa)
et BYZANCE DU ROZEL, (sfa)
par QUAT'SOUS, (sfa)
ISO 174 (08) **JSO** 6 **BSO**+17 (0,77)

SAVANE DE LANDEVES, (sfa), 446

IMEQUYL, (oes)

par LYRON, (kwpn) et ILUZJA, (oes)
par LEN, (se)

HATIMA (PL), (oes), 209

IMPALA DES FONTAINES, (sfa)

par LIBERO H (DE), (holst)
et EGINE DE BAUGY, (sfa)
par GALOUBET A, (sfa)
ISO 143 (02) **JSO** 6 **BSO**+14 (0,75)

ROUPIE DES COULEURS, (sfa), 438

IMPERATOR DE GAMET, (sfa)

par BURGGRAAF (DE), (holst)
et ASKA FOR EVER, (sfa)
par LAUDANUM, (ps)
ISO 149 (04) **JSO** 6 **BSO**+4 (0,83)

PARODIE DE LIS, (sfa), 377

IMPERIAL D'HERBIERS, (sfa)

par VOLTAIRE (DE), (han)
et NIOBE D'ORVAULT, (sfa)
par DOUBLE ESPOIR, (sfa)
ISO 159 (06) **JSO** 6 **BSO**+9 (0,90) **BDR**+4
(0,47)

TANAGRA DU FIGUIER, (sfa), 466

IMPREVU DE LA COUR, (sfa)

par LAUDANUM, (ps)
et REJANE DE LA COUR, (sfa)
par JALISCO B, (sfa)
ISO 144 (04) **JSO** 6 **BSO**+1 (0,94) **BCC**+13
(0,54)

PETITE FAGOTIERE, (sfa), 384
POUPEE DES RAYEUX, (sfa), 391
QUALYPSO D'OLMAT, (sfa), 403
QUICHE DU VAIR, (sfa), 413
RIVAL DE MAUCOURT, (sfa), 432
SYMPHONIE DE VIGNEUL, (sfa), 463
TEQUILA DE RETZ, (sfb), 470

IMPULSIF A, (aa)

par FLORESTAN II, (*aa*)
et UNIVERSELLE, (aa) par AIGLON VII, (aa)
ISO 119 (78) **JSO** 4

FANNY DE JOFFRE, (sfa), 186
HENIRE GARRIGUES, (sfa), 211
JOUVENCE DE GOURJAN, (sfa), 249

IN CHALA A, (sfa)

par POT D'OR, (ps) et REVEUSE, (sfa)
par IBRAHIM
ISO 121 (78) **JSO** 4

GRIOTTE DE CAROLLE, (sfa), 204
ILLONKA DE L'IF, (sfa), 221
ISYLIA DU LAUZAIN, (sfa), 231

INACHOS D'OUILLY, (sfa)

par NARCOS II, (sfa)
et SURIELE DE VER, (sfa) par URIEL, (sfa)
ISO 129 (00) **JSO** 5

AMAZONE D'OUILLY, 149
THETIS D'OUILLY, (sfa), 473
URANIE D'OUILLY, (sfa), 491

INCITATUS, (sfa)

par BEAU MANOIR, (sfa) et MELISANDE
par FURIOSO (GB), (ps)
BSO+1 (0,96)

DALYE DEBUNOUVIERE, (sfa), 177

INDIAN KEAN (IE), (ps)

par SADLER'S WELLS (US), (ps)
et APACHEE, (ps) par SIR GAYLORD (US), (ps)
Gagnant en Plat

JOLIE VICTOIRE, (ps), 248

INTIME PLATIERE, (sfa)

par VERDI, (sfa) et SISI PLATIERE, (sfa)
par GRAND VENEUR, (sfa)
ISO 151 (10) **JSO** 5 **BSO**+5 (0,90)

QUELIA DE PIQUET, (sfa), 208
REINETTE CHIC, (sfa), 428
THAIS DU VENT, (sfa), 471

IOWA (NL), (kwpn)

par LIBERO H (DE), (holst) et BRUMINKA, (se)
par NIMMERDOR (NL), (kwpn)
BSO+22 (0,89)

BILITIS DU BATUT, 163
NIOWA, (sfa), 340
SERENA MAIL, (sfa), 449
STRASS DE VILLERS, (sfa), 459
VERY ONE, 502

IRAK E, (sfa)

par UKASE, (sfa) et QUETTEHOU, (sfa)
par ASCOT
ISO 134 (79) **JSO** 5 **BSO**+1 (0,94)

HEOLE DE CHEVREL, (sfa), 211

IRIS DE CELLAND, (sfa)

par SUPER DE BOURRIERE, (sfa)
et BELLE GAUDINIÈRE, (sfa)
par ARTICHAUT, (sfa)
ISO 156 (05) **JSO** 5 **BSO**+4 (0,94) **BCC**+3
(0,63) **BDR**+2 (0,68)

PHEGRE DU PLESSIS, (sfa), 385
ROUCETTE DU PLESSIS, (sfa), 438

IRKOST, (ps)

par IRON DUKE, (ps) et JAMAICA, (ps)
par MARINO, (ps)

HELISA DE LARRUE, (sfa), 210

ISGARD (DE), (trak)

par ANGARD (DE), (trak)
et ISTECLA II (DE), (trak)
par HELIANTHUS (DE), (trak)
IDR 136 (00) **BDR**+12 (0,77)

TITANIA D'EGLEFIN, (sfa), 474

ITALIC DES SALINES, (sfa)

par GALOUBET A, (sfa)
et KALIE DE REVEL, (sfa) par URIEL, (sfa)
ISO 167 (09) **JSO** 6 **BSO**+10 (0,67)

QAZA FLAVA DE GY, (sfa), 398

ITHURIEL, (*ac*)

par NIGHT AND DAY, (ps)
et KESLANTE, (*aa*) par KESBETH, (*aa*)
ISO 149 (85) **JSO** 6

HILDA D'AUTHIEUX, (sfa), 213

IVANOHE SAUVAGE, (sfa)

par ALLEGRETO, (sfa)
et PIVOINE DE BREKKA, (sfa)
par KAYACK, (sfa)
ISO 128 (02) **JSO** 6 **BSO**+8 (0,79)

PHEGRE SAUVAGE, (sfa), 385

IVORY STAR, (sfa)

par ARPEGE PIERREVILLE, (sfa)
et AMIE STAR, (sfa) par JALISCO B, (sfa)
ISO 157 (04) **JSO** 6 **BSO**+8 (0,87)

PIVOINE DU DALOT, (sfa), 388
RADIEUSE DU PAUTE, (sfa), 421
ROXANE DEAR, (sfa), 438

JABAD, (sfa)

par SURIOSO DE VER, (sfa) et DANAE, (sfa)
par STARTER, (sfa)
BSO+2 (0,97)

URFEE DU NEREAU, (sfa), 492

JAC POTES (DE), (holst)

par CARETINO (DE), (holst)
et HARADA, (holst)
par CORRADO (DE), (holst)
ISO 149 (10) **JSO** 6 **BSO**+25 (0,78)

CHIMERE SAINT AUBIN, 172

JADIS DE TOSCANE, (sfa)

par QUIDAM DE REVEL, (sfa)
et FANNY DU MURIER, (sfa)
par LAUDANUM, (ps)
ISO 168 (11) **JSO** 6 **BSO**+17 (0,89) **BCC**+5
(0,42)

SANTANA M'AUREA, (sfa), 445
SCARLETTE DEDRULHE, (sfa), 447
SHEHERAZADE D'HEM, (sfa), 450
SYLENE DES ROCHES, (sfa), 463

JAGUAR D'EPIC, (sfa)

par GALOUBET A, (sfa)
et DARLING DES BOIS, (sfa)
par STARKY D'ANCHIN
ISO 149 (06) **JSO** 6 **BSO**+13 (0,87)

PURDEY D'EPIZY, (sfa), 397

JAGUAR MAIL, (sfa)

par HAND IN GLOVE (US), (ps)
et ELVIRA MAIL, (sfa) par LAUDANUM, (ps)
ISO 165 (08) **JSO** 6 **BSO**+13 (0,98) **BCC**+39
(0,87) **BDR**+7 (0,86)

AUTHENTIC DE FRAJUS, 155
PANDORA DU GESVRES, (sfa), 375
PASHMINA DE BRAIZE, (sfa), 377
PERLE D'AMBRE, (sfa), 382
PRETTY DU BLONDEL, (sfa), 393
PRETTY DU CHAILLOU, (sfa), 393
QACHOU CLARI, (sfa), 397
QUINTESSANCE DE MADAME, (sfa), 399
QOSMOS DE PELAMER, (sfa), 400
QUEENJIE DE KERSEY, 408
QUESTION DE KERSEY, (sfa), 411
QUINTESSANCE MAIL, (sfa), 417
QUISS D'ELGI, (sfa), 418
ROSE DE CORDELLES, (sfa), 436
TESS DE LEGENDE, (sfa), 470
TIP TOP STAR, (sfa), 474
TOSCANE ILZE, (sfa), 477
UBIS DE ROCHETAILLEE, (sfa), 481
UNE DE GOURJAN, (aacr), 486
VIRIDIANA AR PARK, 504

J'AI L'ESPOIR D'ELLE, (sfa)

par DOLLAR DU MURIER, (sfa)
et GAZELLE D'ELLE, (sfa) par URIEL, (sfa)
ISO 119 (06) **BSO**+7 (0,93)

PICARA DE CARTIGNY, (sfa), 386
QUINOVA D'ELLE, (sfa), 416
RIBELLE DE VALDELU, (sfb), 430
ROSE DE LAUME, (sfa), 436

JALEO DU DEFEY, (sfa)

par RAMIRO (DE), (holst)
et BILITIS DU DEFEY, (sfa) par ALME, (sfa)
ISO 116 (01) **JSO** 4 **BSO**+2 (0,90) **BCC**+5
(0,42)

RIJETTE DU CROISY, (sfa), 431

JALIENNY, (aa)

par ENNY, (*aa*) et CALINE D, (aa)
par MUSCADET, (aa)
ISO 160 (86) **JSO** 4 **BCC**+5 (0,82)

GABRIELLA, (sfa), 194
 HYZOPE DE CERAN, (aa), 216
 INES DE PUIITS, (sfa), 225
 JAVA VOLVESTRE, (sfa), 240
 KACIA DE LA CHATRE, (aa), 254
 KRIEK DES FONTAINES, (sfa), 275
 QUESTION BLANCHE, (aacr), 411

JALISCO B, (sfa)

par ALME, (sfa) et TANAGRA, (sfa)
 par FURIOSO (GB), (ps)
ISO 169 (83) **JSO** 6 **BSO**+8 (0,99) **BCC**+9 (0,84)

DIVINA DE FRELY, (sfa), 179
 ELLE EST BELLE, (sfa), 182
 FABULATION, (sfa), 185
 FARANDOLE DE BOISY, (sfa), 187
 FIRKA DE BAUGY, (sfa), 190
 FL'OR II, (sfa), 191
 FRAMBOISE CHERIE, (sfa), 193
 GELISKA DE LA SEE, (sfa), 198
 HISTOIRE D'ELLE, (sfa), 214

JANUS DE CRILLE, (tf)

par CHAMBON P, (tf) et QUELLE FRISCO, (tf)
 par CYRANO II, (tf)

FAGALE DU SCEUX, (tf), 185

JARDANEL, (aa)

par ALBAN A, (aa) et NAYA B, (aa)
 par LAYON, (aa)
ISO 127 (93) **JSO** 5

GREMADINE D'HAIES, (cs), 204
 KIDDY DE BEUVRY, (sfa), 269

JARNAC, (sfa)

par RYON D'ANZEX, (aa)
 et VIC DU VASS, (sfa) par J'T'ADORE, (sfa)
ISO 173 (11) **JSO** 5 **BSO**+16 (0,97) **BCC**+10 (0,53) **IDR** 102 (03) **BDR**+2 (0,71)

ADURRA CHUQUERIE, 146
 ARDENTE DE RIVERLAND, 152
 BLAZIA, 164
 KATINKA (ES), (oes), 264
 ORELIA DES CHAMPS, (sfa), 366
 ORPHEE DES FORETS, (sfa), 368
 PAOLINE DES LOGES, (sfa), 376
 PRIMEE DE SISSE, (sfa), 394
 QEBIRA DE GRIMM, (sfa), 399
 QUOVADIS DU MESNIL, (sfa), 420
 SYCHEM DU MOULIN, (sfa), 462
 TACUMBA'KA, (sfa), 463
 THEA D'AUNOU, (sfa), 472
 TILDA DE MARS, (sfa), 473
 TRESOR DU NIRO, (sfa), 478
 ULISKA DE RIVERLAND, (sfa), 483
 UNE ISKY D'ISKY, (sfa), 487
 VERONNE DU LYS, 501
 VIDISHA D'ALISON, 503

JASMIN, (sfa)

par POT D'OR, (ps) et VIOLETTA, (sfa)
 par IBRAHIM
BCC+1 (0,82)

JAMILA DU BEUVRON, (sfa), 237
 JUNON DU VALGRENTE, (sfa), 252
 KIM DE MONTELS, (sfa), 269

JASMIN DE FLORE, (tf)

par VIVIER DE MONTFORT, (tf)
 et ETOILE DU PASTERET, (tf)
 par MON TOURBILLON, (tf)

BE QUICK, (tf), 160

JASPER BLEU, (sfa)

par LE TOT DE SEMILLY, (sfa)
 et QUOSCARELLE, (sfa) par JABAD, (sfa)
ISO 162 (09) **JSO** 6 **BSO**+15 (0,73)

SOJADE DE VAINS, (sfa), 455

JAVA GOLD (US), (ps)

par KEY TO THE MINT (US), (ps)
 et JAVAMINE (US), (ps)
 par NIJINSKY (CA), (ps)

NAVONA GOLD (DE), (ps), 332

JAVOLLO, (sfa)

par RYON D'ANZEX, (aa)
 et BAILLANTINE, (sfa) par NARCOS II, (sfa)
ISO 137 (03) **JSO** 6 **BSO**+3 (0,84)

RITA DU VERET, (sfa), 432

JAZZ BAND COURCELLE, (sfa)

par LE TOT DE SEMILLY, (sfa)
 et DANCING BRIDE, (sfa) par ALME, (sfa)
ISO 140 (04) **BSO**+17 (0,95) **BCC**+6 (0,46)

ASTUCE MENJOLET, 154
 TOREINE DARK, (sfa), 476
 UNIQUE DE BEAUVOIR, (sfa), 489
 URGANDE DE BEAUVOIR, (sfb), 492
 VESTA DE L'AU, 502

JEFF DE L'ETANG, (sfa)

par PRINCE JEFF, (ps)
 et BEE SIGHT DE BRUNEL, (sfa)
 par POT D'OR, (ps)
ICC 148 (05) **JCC** 6 **BCC**+12 (0,69) **BDR**+1 (0,67)

QUELJOIE DES PINS, (sfb), 408
 TORNADE DE THORI, (sfa), 476

JEFF D'OR, (sfa)

par ELF D'OR, (sfa) et ROYALE D'OR, (sfa)
 par IMAM D'OR, (sfa)
ISO 158 (04) **JSO** 6 **BSO**+10 (0,97)

PAOLA SAINT ROCH, (sfa), 376
 QUANELLE DE GINEAU, (sfa), 403
 QUENOTTE ROSE, (sfa), 410
 QUIKI DU GONGE, (sfa), 414
 REVERIE DE BLONDEL, (sfa), 429
 ROSEE D'ISLANDE, (sfa), 437
 ROXANNE DU BIDOU, (sfa), 439
 SAGESSE DE B'NEVILLE, (sfa), 442
 THAIS SAUVAGE, (sfa), 471

JENKO, (tf)

par ESOTICO STAR, (tf)
 et DAME DE MAGNY, (tf)
 par WORKAHOLIC (US), (tetf)

UTRILLA DU VIF, (tf), 495

JENNY DE LA CENSE, (sfa)

par DANDY DU PLAPE, (sfa)
 et NATIVE II, (sfa) par AMOUR DU BOIS, (sfa)
ISO 167 (09) **JSO** 6 **BSO**+12 (0,94) **BCC**+6 (0,52)

PACIFIC D'ISKY, (sfa), 372

SAGA DE LA CENSE, (sfa), 442
 TENTATION DE CHARME, (sfa), 469

JERICO PIERREVILLE, (sfa)

par ECLAIR DES BOIS, (sfa)
 et FIDJI PIERREVILLE, (sfa)
 par ROSIRE, (sfa)
ISO 128 (01) **JSO** 4 **ESO** **BSO**+20 (0,74)

SOUBRETTE DE LOMBU, (sfa), 456
 SURPRISE DE LA RUE, (sfa), 461

JEROBOAB, (sfa)

par NIGHT AND DAY, (ps) et BELOUKIA, (sfa)
 par IBRAHIM
ISO 127 (79) **JSO** 4

AMOUR DE CHANTEPIE, (sfa), 150

JET DU VIVIER, (tf)

par SABI PAS, (tf) et UA UKA, (tf)
 par KERJACQUES, (tf)

LAURA DE MELLERAY, (tf), 284

JIKY DE NANTUEL, (sfa)

par PAPIILLON ROUGE, (sfa) et ROYALTY III
 par KAOLIN DE LYRE, (sfa)
ISO 150 (07) **JSO** 6 **BSO**+4 (0,87)

RAYOL, (sfa), 425
 SCALA DE NANTUEL, (sfa), 446
 SWANN DE NANTUEL, (sfa), 462

JIVARO DU ROUET, (sfa)

par VAS Y DONC LONGANE, (sfa)
 et MILADY DU ROUET, (sfa)
 par QUASTOR, (sfa)
ISO 155 (12) **JSO** 6 **BSO**+14 (0,95) **BCC**+5 (0,50)

ALTESSE DE LAUME, 148
 OBELLE DAZE DU VIQUET, (sfa), 350
 OKLAOMA, (sfa), 354
 ORIANE DE CREPI, (sfa), 366
 PETUNIA DE LAUME, (sfa), 384
 RAPSODIE DU MESNIL, (sfa), 424

JOACHIM, (tf)

par URA, (tf) et TESSA II, (tf) par JAMIN, (tf)

HASE DE BOURGOGNE, (tf), 209

JOAD, (aa)

par DIONYSOS II, (*aa*) et KENIFRA, (aa)
 par NITHARD, (*aa*)

GEISHA D'ANNIVAL, (sfa), 198

JOERIS (NL), (kwpn)

par FERRO (NL), (kwpn) et AAFKE, (se)
 par UFARNO, (se)
BCC+25 (0,60) **IDR** 157 (99) **BDR**+23 (0,90)

I LOVE CHAMPENOTTE (BE), (bwp), 216

SAMBA DU LATTAY, 444

UKRAINE DES ROCHES, (sfa), 482

JOHNNY BOY II, (sfa)

par DOLLAR DU MURIER, (sfa)
 et QUINA DES BRUYERES, (sfa)
 par NIGHT AND DAY, (ps)
ISO 157 (10) **BSO**+9 (0,79)

SINE DIE, (sfb), 452

JOKINAL DE BORNIVAL, (bwp)

par ALME, (sfa) et WOKINA, (bwp)
par RIGOLETTO (BE), (se)
BSO+5 (0,71)

ROXANNE (BE), (bwp), 439

JOKRIS, (sfa)

par DIGNE ESPOIR, (sfa)
et TANTE LOUISE, (sfa) par NYKIO, (sfa)
ISO 111 (79) **JSO** 4

ECLIPSE DE PINON, (sfa), 181

JOLY FLY DES FORETS, (sfa)

par ECHO DES FORETS II, (sfa)
et HIGHFLYE (NL), (kwpn)
par JASPER, (kwpn)
ISO 152 (05) **JSO** 6 **BSO**+1 (0,94)

PRECIEUSE DU BLONDEL, (sfa), 392
QUADRETTE DOMBISTE, (sfa), 401

JOUAN DE FRELY, (aa)

par VIDOC, (aa) et ESTEVE, (*ac*)
par ARLEQUIN, (*aa*)
BCC+7 (0,59)

DOLLYDOL DU LOUP, (aa), 180
GAMINE D'ARREST, (sfa), 196
JUPITERIENNE, 252

JOUYEUX ARDENT, (sfa)

par QUOUGLOF ROUGE, (sfa)
et UTILE ARDENTE, (sfa)
par GRAND VENEUR, (sfa)
ISO 139 (09) **ESO** **BSO**+14 (0,71)

PERLE FINE DU VAL, (sfb), 383

JOYAU DE BLOYE, (sfa)

par DIAMANT DE SEMILLY, (sfa)
et DIAMOND DE BLOYE, (sfa)
par QUIDAM DE REVEL, (sfa)
ISO 141 (06) **JSO** 6 **BSO**+17 (0,92)

BRISE DU PERRON, 166
RITANE DE CAVENONE, (sfa), 432
RIVALE DES SERVOIS, (sfa), 432

JOYRIDER, (oes)

par CONCORDE (NL), (kwpn) et BEAUTY, (se)
par PELE, (se)
BSO+6 (0,50)

UTOPIA VAN DE ZUUTHOEVE (BE), (bwp),
494
VANINI VAN DE ZUUTHOEVE (BE), (bwp),
498

JUMPY DES FONTAINES, (fsf)

par JUS DE POMME (BE), (bwp)
et BAMBOLA (NL), (kwpn)
par RAMIRO (DE), (holst)
ISO 169 (05) **JSO** 6 **BSO**+13 (0,94)

QUERY DE LA PIERRIERE, (sfb), 411
SCIRPY DU POMMERAY, (sfb), 447
TIONNE DES FONTAINES, 474
TOSCANE DE GRUSE, (sfa), 476
TRINITY DES HURETTES, (sfa), 478

JUS DE POMME (BE), (bwp)

par PRIMO DES BRUYERES, (sfa)
et OPALINE DES PINS, (sfa)
par GARITCHOU, (aa)
BSO+10 (0,83)

JANS DES FONTAINES, (sfa), 238

JULIE D'OPAL, (sfa), 251

QUEEN VAN BERKENBROEK (BE), (bwp),
407

JUS DES FONTAINES, (sfa)

par JUS DE POMME (BE), (bwp)
et EGINE DE BAUGY, (sfa)
par GALOUBET A, (sfa)
ISO 156 (08) **JSO** 6 **ESO** **BSO**+13 (0,90)

PELAGIE DES PRES, (sfa), 380
QUELLE JOIE DE LAUME, (sfa), 409
QUENOTTE DE MUN, (sfa), 410
QUITA DE B'NEVILLE, (sfa), 419
RONDINE DES ISLES, (sfa), 435
RYKIEL DE GRANDRY, (sfa), 442
UKRENE D'ELLE, (sfa), 483

K ZOSTARA 56, (oes)

par NIMMERDOR (NL), (kwpn)
et ZOTARA, (se) par ABGAR, (ps)
BSO+9 (0,43)

MELODIE VAN HET LINDEHOF (BE), (sbs),
313

KACHOU, (aa)

par NIKOU, (aa) et MARITCHOU, (aa)
par AIGLON VII, (aa)
ISO 110 (80) **JSO** 4 **BCC**+2 (0,60)

JAVA BELLE, (sfa), 239

KACHOU, (sfa)

par QUASTOR, (sfa) et T'IRAS, (sfa)
par BRULE TOUT
ISO 131 (83) **JSO** 6

DIAMANTE DU GOLFE, (sfa), 178

KADALKO, (ps)

par CADOUDAL, (ps) et KOLN (DE), (ps)
par FANT (DE), (ps)
BDR+1 (0,56) Gagnant en Plat Gagnant en
Obstacles

MOUILLETTE, (ps), 323

KAFKA BRUNEMONT, (sfa)

par REVE D'ELLE, (sfa)
et DESIREE DE HERE, (aa) par JOAD, (aa)
ISO 157 (07) **JSO** 6 **BSO**+10 (0,82)

ADVENTIS DE GUEUDO, 146
BIMBO DU CARDONNE, 163

KAID POUS, (ps)

par TACHYPOUS (GB), (ps) et CHRYSE, (ps)
par HAUBAN, (ps)
Gagnant en Plat

MAZARINE POUS, (ps), 310
POLKA POUS, (ps), 390

KALASKA DE SEMILLY, (sfa)

par DIAMANT DE SEMILLY, (sfa)
et NORMANDY NIGHT, (sfa)
par NIGHT AND DAY, (ps)
ISO 169 (12) **JSO** 6 **BSO**+11 (0,95) **BDR**+3
(0,55)

CALASCA MOUR, 168
SULTANA DU GITE, (sfa), 459
VELLASKA DU TALUS, 499
VICOMTESSE DE GRANDRY, 503

KALEM, (ar)

par NEGUS II (ES), (ar) et IRANIA (ES), (ar)
par ZAFIRO (ES), (ar)
ISO 123 (80) **JSO** 4

LARA BIRMANE, (sfa), 283

KALMOSS, (ps)

par KALDOUN, (ps) et MOSSMA, (ps)
par TIP MOSS, (ps)
Gagnant en Plat

QUELIE DES NOES, 408

KANNAN (NL), (kwpn)

par VOLTAIRE (DE), (han) et CEMETA, (kwpn)
par NIMMERDOR (NL), (kwpn)
ISO 178 (04) **BSO**+26 (0,99) **BCC**+26 (0,71)
BDR+9 (0,80)

AKANA DE LA LOGE, 146

ANA D'ELLE DE JARSAY, 150

ARQANA DU TILLARD, 153

BADINE DU VAL, 157

BALLERINE DU CHATEAU, 159

BERYLE DE DENAT, 162

BILBOA D'ARMANVILLE, 163

BONNIE DU PARK, 164

BRISE DE VAINS, 166

BUTTERFLY DE CANTRAIE, 167

CAMIE D'ALBAIN, 169

CYBELLE DE CLUIS, 176

NAIADE DE L'EDEN, (sfa), 327

NEWTY, 336

NIGHT MADNESS, (sfa), 337

NIRVANA DE GUISE, 340

NOCTUELLE D'HONVAULT, (sfa), 342

NOYA D'ORCIVAL, 347

O VIVE DE LA MEIJE, (sfb), 349

OKANIE VERTE, (sfa), 354

OLIVE DU HAUT NOYAL, (sfb), 356

OLYME MOUCHE, (sfa), 357

OLYMPIA GEM, (sfa), 357

ONDINE DE L'ORLE, (sfb), 360

OPALE DE XAC, (sfb), 361

OPEA DE FONTROSE, (sfa), 363

OPERETTE DES PLAINS, (sfa), 363

OREE DU HEUP, (sfa), 366

OVER SPEED DU PLESSIS, (sfb), 372

PAMPA DU PLESSIS, (sfa), 375

PATRIARCA DELA NUTRIA (MX), (sfa), 378

PAULETTE VAN ST MAARTEN (BE), (sbs),
378

PEANUTS GEM, (sfa), 379

PERLE DU TYL, (sfa), 383

PETITE ETOILE D'ELLE, (sfa), 384

PIN'UP DE PLEVILLE, (sfa), 387

PIPETTE DES RONDETS, (sfa), 388

POCAHONTAS D'AMAURY, (sfa), 390

POMME DU VALON, (sfa), 390

PRIMA DE RAVEL, (sfb), 393

PUEBLA DE LA NUTRIA (MX), (sfa), 396

QUALINE DE RIVERLAND, (sfa), 402

QUANAYE DE RIVERLAND, (sfa), 403

QUARMEN DES ETIERS, (sfa), 404

QUEEN D'AUTHUIT, (sfa), 406

QUEEN DES POURPAINS, (sfa), 406

QUEEN DU PHARE, (sfa), 407

QUICKIE MINOTAIS, (sfa), 413

QUIETUDE TOURNERIE, (sfa), 414

RATINA DU MARAIS, (sfa), 424

RHAPSODIE GEM, (sfa), 430

RINSEL SITTE (BE), (sbs), 431

RITA DU PARK, (sfa), 432

RIUMATA DES MALAIS, (sfa), 432
 RIWAYA DE MOENS, (sfa), 433
 ROCKETTE HOGUE, (sfa), 433
 ROUKY D'ELLIPSE, (sfa), 438
 SAMBA DE LA ROQUE, (sfa), 444
 SAPHIRE DE LA MILIERE, (sfa), 445
 SEDUCTION DE LA ROQUE, (sfa), 448
 SEPHORA SONZEENNE, (sfa), 448
 SIGNORA, (sfa), 452
 SURPRISE DU MARAIS, (sfa), 461
 SYMPHONIE DE GRANDRY, (sfa), 463
 TALMA DE COSNIERE, (sfa), 465
 TAMISE D'ELLE, (sfa), 466
 TANIS D'OR, (sfa), 466
 TAYMOON DE LENZVILLER, (sfa), 468
 TINA DE LA ROQUE, 473
 TRAVIATA DE BEAUFOR, (sfb), 478
 TRAVIATA MAIL, (sfa), 478
 ULISCA MOUCHE, (sfa), 483
 URFA DE LEAU (BE), (sbs), 491
 VELA DES PIRES, (aacr), 499
 VOLTE DE LA ROQUE, 507

KAOLIN D'ELLE, (sfa)

par BAYARD D'ELLE, (sfa)
 et DEVINETTE D'ELLE, (sfa)
 par NATIF DE CORDAY, (sfa)
ISO 144 (04) **JSO** 6 **BSO**+12 (0,93) **BDR**+5 (0,61)

QUINA DU LAMBIN, (sfa), 415
 RIOJA DU CHENE BENIT, (sfa), 431
 RIVE DE CHANTELOUBE, (sfa), 432
 SALSA DES SAPINS, (sfb), 443
 VEGAS DE LA MARONNE, 499
 VENUS DU CLOS, 500

KAPGARDE, (ps)

par GARDE ROYALE (IE), (ps)
 et KAPRIKA, (ps) par CADOU DAL, (ps)
 Gagnant en Obstacles

RISSIGARDE, 432

KARA DU HALAGE, (sfa)

par ALLEGRETO, (sfa)
 et ECUME DU HALAGE, (sfa)
 par QUABRI DE LALEU, (sfa)
ISO 126 (04) **JSO** 4

UTOPIA MENJOLET, (sfb), 494

KARAMEL DE LAUTURE, (sfb)

par GRIBALDI (DE), (trak)
 et JULISKA (BE), (bwp)
 par DONBITO VAN DE HELLE, (se)
IDR 170 (12) **JDR** 6 **BDR**+35 (0,85)

ALIZ DE LAUTURE, 147

KARASHAAN, (ps)

par BRIGADIER GERARD (GB), (ps)
 et DIAMOND DROP (GB), (ps)
 par CHARLOTTEVILLE (IE), (ps)

CHAKTEGE, (ps), 172

KARNAK, (aa)

par SAMUEL, (aa) et KERFANELLA, (aa)
 par FANFAN LA TULIPE E, (aa)
ISO 139 (91) **JSO** 4

IENA GESMERAY, (sfa), 220

KASHMIR VAN'T SCHUTTERS

(BE, () s)

par NABAB DE REVE (BE), (sbs)
 et FINES VAN KAMEREN, (sbs)
 par TENOR MANCIAIS, (sfa)
BSO+24 (0,98)

AMELIE DE LUX, 150
 BISE D'IVRAIE, 163
 BRISE DU MARAIS, 166
 C UNITY DE LA NUTRIA (BE), (sbs), 167
 CENTA VAN DE BURKELHOEVE (BE), (bwp), 171
 FABALIA VAN DEN BISSCHOP (BE), (bwp), 185
 KALIFORNIA (DE), (rhdl), 256
 OPHELIE DE VIRTON, (sfb), 363
 PERLE DE VIRTON, (sfb), 383
 QUESSADA DU PARC, (sfb), 411
 QUOCAINE DE COURCY, (sfb), 419
 ROXANE DE VIRTON, (sfb), 438
 STARLETTE DU FRESNE, (sfb), 458
 TOP SPEED DU PLESSIS, (sfb), 475
 URFEORA DU FEU, (sfb), 492
 URIA DU BIDOU, (sfb), 492
 VENETIE DE RUEIRE, 500
 VERY WELL DREAM, 502
 WIDIA VAN DE KAERDE (BE), (bwp), 508

KASSIDI, (sfa)

par PALADIN DES IFS, (sfa)
 et FELDAM DE BLONDEL, (sfa)
 par QUIDAM DE REVEL, (sfa)
ISO 155 (07) **JSO** 6 **BSO**+19 (0,69)

SURPRISE DE BLONDEL, (sfa), 460

KAY EPONA (BE), (sfa)

par MAJOR DE LA COUR, (sfa)
 et LOVE DU VALLON, (sfa)
 par AMARPOUR, (ps)
ISO 131 (92) **JSO** 5 **BSO**+5 (0,92)

HALLOWEEN DE NATH, (sfa), 207
 IMPERATRICE DU VAL, (sfa), 223

KAYACK, (sfa)

par RAKOSI (GB), (ps) et TAHITIENNE, (sfa)
 par IBRAHIM

IMPERIALE D'O, (sfa), 223
 IPONE, (sfa), 227
 JUJUBE DU MIDI, (sfa), 251
 KADLAVIE, (sfa), 254
 KALYPSO DE LA CRAU, (sfa), 258
 KENZY MELANQUIERE, (sfa), 266
 KOLINE DE MONTAGNAC, (sfa), 273

KENTO, (sfa)

par CENTO (DE), (holst) et UALLIS, (sfa)
 par NARCOS II, (sfa)
ISO 136 (07) **JSO** 6 **BSO**+21 (0,75)

RHAPSODY FARMER, (sfa), 430

KEOPS DU VINNEBUS, (sfa)

par ARIOSO DU THEILLET, (sfa)
 et POLKA DU VINNEBUS, (sfa)
 par COUNT IVOR (US), (ps)
ISO 122 (03) **JSO** 5

POLKA DU DONJON, (sfa), 390
 RAMELITA CHATELIER, (sfa), 423
 ROHANA DES ESSARTS, (sfa), 434
 SOURCE DU SURGEON, (sfa), 457

KEOPS LOUVO, (sfa)

par STARSKY DE BRIX, (sfa)
 et ESMERALDA'JAC, (ps)
 par ROSE LAUREL (IE), (ps)
ISO 133 (04) **JSO** 6 **BSO**+7 (0,77)

QUANDILE DU THOT, (sfb), 403

KESSEL II, (sfa)

par FEND L'AIR, (sfa) et ELLE, (sfa)
 par IBRAHIM

FIDJI DU JAQUET, (sfa), 189
 FORSYTHIA, (sfa), 192

KIGALI (NL), (kwpn)

par WOLFGANG, (han) et FINESSE, (kwpn)
 par VOLTAIRE (DE), (han)
BSO+3 (0,60)

BEROSA (NL), (kwpn), 162

KILDARE DU CAREL, (sfa)

par CABDULA DU TILLARD, (sfa)
 et GALA DU CAREL, (sfa)
 par QUIDAM DE REVEL, (sfa)
ISO 150 (04) **JSO** 6 **BSO**+2 (0,86) **BCC**+3 (0,43)

SAVANE DE SAIRE, (sfa), 446

KIM DU MAURY, (aa)

par SAMUEL, (aa) et YASMINE, (aa)
 par DANINOS, (*aa*)
ISO 123 (90) **JSO** 4 **ESO**

NESS DU CHENE, (aa), 335
 SEXY KISS, (aa), 449

KING, (kwpn)

par PURIOSO, (old) et WANDA, (oes)
 par PERICLES (GB), (ps)

COULEUR MORINDA (NL), (kwpn), 175

KING DE BNEVILLE, (sfa)

par ROYAL FEU, (sfa)
 et ECUME DE B'NEVILLE, (sfa)
 par ROSIRE, (sfa)
ISO 161 (10) **JSO** 6 **BSO**+13 (0,81) **BDR**+4 (0,48)

QURIELLE DU FAUBOURG, (sfa), 421
 SIBELLE DE MANDRES, (sfa), 451
 TALISSE, (sfa), 465

KING SIZE, (aa)

par OSIER DU MAURY, (aa)
 et THEISS DE BEL NOUE, (aa)
 par BARIGOLE, (*aa*)
ISO 160 (05) **BSO**+11 (0,86) **ICC** 125 (02) **JCC** 4 **BCC**+29 (0,53)

SEMILLY A CERISY, (sfb), 448

KING'S ROAD, (ps)

par CADMUS (GB), (ps) et TRIESTE, (ps)
 par DAN CUPID (US), (ps)
BCC+31 (0,80) **BDR**+2 (0,85)

HARPE DU PRIEURE, (sfa), 209
 JIKIE DE LA DAGUE, (sfa), 244
 KALINE DE BELLEVUE, (sfa), 257
 KROQUEMITAINE'S ROAD, (sfa), 276

KIRIEL DU BANCO, (sfa)

par URBAIN DU MONNAI, (sfa)
 et OLYSE, (sfa) par JILLING PIERRE, (aa)
ISO 126 (03) **JSO** 6

KIRIEL DU BANCO

SAMBA DES PRES, (sfa), 444
SURPRISE D'ESPOIR, (sfa), 461

KISSOVO, (sfa)

par STARTER, (sfa) et GEISHA N, (sfa)
par NIGHT AND DAY, (ps)

FAYENTA DU LAC, (sfa), 187
JEANNE DE KERGUÉ, (sfa), 241
JUANITA VON STERN, (sfa), 250
KALINDA DECHATEAUNEUF, (sfa), 256
SUNDAY ONE, (sfa), 460

KITKO, (tf)

par QUITO DE TALONAY, (tf)
et BROUTILLE (US), (tf)
par ROYAL PRESTIGE (US), (te)

VICTORY VALLEY, (tf), 503

KLASSIQUE DU GUE, (sfa)

par DARCO (BE), (bwp) et LOICA II, (sfa)
par URIEL, (sfa)
ISO 147 (05) **JSO** 6 **BSO**+18 (0,64)

RAFALE DE LESSAC, (sfa), 421

KLOTAIRE DU MOULIN, (sfa)

par VOLTAIRE (DE), (han)
et QUALITE DE LISLE, (sfa)
par NANKIN, (sfa)

ISO 176 (07) **JSO** 6 **BSO**+12 (0,82)

BASQUIAT, 159

KORSAR (DE), (sahna)

par KOLIBRI, (meckl) et OCTAVIA (DE), (trak)
par HUMBERT (DE), (trak)
ISO 131 (04)

NUANCE DE L'HUISNE, (sfa), 347
QUIT FOR QUITS, (sfa), 419

KOUGLOF II, (sfa)

par NANKIN, (sfa) et BELOUKIA, (sfa)
par IBRAHIM
ISO 124 (82) **JSO** 6 **BSO**+3 (0,94)

CYBELLE DES ROCHES, (sfa), 176

KRESCENDO CORUBERT, (sfa)

par ALLEGRETO, (sfa)
et VENDETTA DES BOIS, (sfa)
par QUICKLOVE FONTAINE, (sfa)
ISO 156 (09) **BSO**+16 (0,71)

ANISSETTE DE SEY, 151

KRONOS D'OUILLY, (sfa)

par UZELIEN, (sfa) et GARDENIA (DE), (han)
par GRAPHIT, (han)
ISO 179 (12) **JSO** 6 **BSO**+17 (0,80)

QUMQUAT ST DENIS, (sfa), 419
TAIBA, (sfa), 464

KSAR SITTE (BE), (sbs)

par DARCO (BE), (bwp) et INSEL SITTE, (bwp)
par MAJOR DE LA COUR, (sfa)
BSO+12 (0,77)

RUSH ON DU HOUSOIT (BE), (sbs), 441

LA ZARRAS (DE), (holst)

par LANDGRAF I (DE), (holst)
et PUSSTA, (holst) par RAIMOND, (holst)
BSO+9 (0,58)

ATHENA DE CHARLOTTE, 154

548

INDEX DES PÈRES DE POULINIÈRES

LADRO DI CUORI DI CA'SAN

(IT), (i)

par KANNAN (NL), (kwpn)
et FATTI BELLA, (oes) par ACOBAT II, (holst)
ISO 146 (09) **JSO** 6 **BSO**+20 (0,60)

BEAUTY DU ROSEMONT, 160

LAEKEN, (sfa)

par MEXICO, (sfa) et HERTA (BE), (fsf)
par FLUGEL (BE), (se)
ISO 175 (86) **JSO** 6

EREKA DU LYS, (sfa), 183
HADENN DU KINO, (sfa), 205
HENRIETTE FONTAINES, (sfb), 211
IDEE DU CASTEL, (sfa), 218
IGNATIA, (sfa), 220
IMPERATRICE DU MARAIS, (sfa), 223
INKA DU MANOIR, (sfa), 226
IRKA DE BAUGY, (sfa), 228
JADE DU QUESNAY, (sfa), 235
JAEKENE MARGEOTIERE, (sfa), 235
MAI DE MOUZON, (sfa), 303

LAGON DE L'ABBAYE, (sfa)

par DIAMANT DE SEMILLY, (sfa)
et AMOUR DE CHANTEPIE, (sfa)
par JEROBOAB, (sfa)
ISO 167 (08) **JSO** 6 **BSO**+14 (0,86)

UDISONNE DE L'ABBAYE, (sfa), 482

LAMA DES FORETS, (sfa)

par ECHO DES FORETS II, (sfa)
et RAFALE D'ORBEC, (sfa)
par JALME DES MESNULS, (sfa)
ISO 137 (12) **JSO** 4

SALSA DE L'OISELIERE, (sfa), 443

LAMA DES LANDES, (sfa)

par GRAND VENEUR, (sfa)
et ALGAZELLE, (sfa)
par HERQUEMOULIN, (sfa)
ISO 173 (88) **JSO** 6 **BCC**+3 (0,54)

BLONDE DU GAS, (sfa), 164

LAMM DE FETAN, (sfa)

par FERGAR MAIL, (sfa)
et HARMONY DE FETAN, (sfa)
par LE TOT DE SEMILLY, (sfa)
ISO 180 (10) **JSO** 6 **BSO**+24 (0,95)

ABSINTHE DE MARS, 145
BEAUTEDIVINE, 160
TAMM DE LAUDE, (sfa), 466
TURQUOISE DU VAL, (sfa), 480
URBANE DE CORDELLES, (sfa), 491
VALSE DE COURCEL, 497

L'AMOUR DU BOIS, (sfa)

par ROSIRE, (sfa) et SENORITA DU BOIS, (sfa)
par MUGUET DU MANOIR, (sfa)
ISO 171 (08) **JSO** 6 **BSO**+21 (0,94)

THAYLIE DE L'AUBREE, (sfa), 472

LANCELOT (DE), (kwpn)

par VOLTAIRE (DE), (han)
et DIADEEM, (kwpn)
par NIMMERDOR (NL), (kwpn)
BSO+11 (0,74) **BDR**+5 (0,53)

VICKIVILLE (NL), (kwpn), 503

LANDETTO (DE), (holst)

par LANDGRAF I (DE), (holst)
et ODETTA, (holst) par RONALD, (holst)
BSO+8 (0,81)

RASMIRA VAN DE MOLEN (BE), (bwp), 424
TROPICAL HEAT (BE), (bwp), 479
VORSTENTHAL (BE), (bwp), 507

LANDLORD (DE), (holst)

par LANDGRAF I (DE), (holst)
et GIRANE, (holst)
par RUSHING WATER (GB), (ps)
BSO+1 (0,67)

LALUNA Z (BE), (z), 282

LANDO (DK), (dwb)

par LANCIER, (holst) et SILVIA, (se)
par RAIMONDO (DK), (se)
BSO+18 (0,98) **BCC**+2 (0,58)

ALADINA DU VAL HENRY, 146
APHRODITE D'ALLOU, 151
AUPALINE DU REVERSEY, 155
BLUE MOUN, 164
BOREALIS DE FEINN, 165
BRUME BLANCHE, 166
BRUME DU REVERSEY, 167
BURAQ D'OUILLY, 167
CARLINE D'EMM, 170
PASTOURELLE DU BIOLAY, (sfa), 378
ROXANE DES TEMPS, (sfa), 439
UKRAINE DES METS, (sfa), 482
ULIANE DES BOUVIERS, (sfa), 483
URANIE DE LAUTERET, (sfa), 491
VANILLE D'OR, 498
VENUS DE SILLY, 500
VICTOIRE DU VALDIEU, 503
VIRGULE DE BEAUDE, 504

LANDOR S (DE), (old)

par LANDADEL (DE), (holst)
et FUREIDA 2, (old)
par GODEHARD (DE), (han)
BSO+8 (0,95) **BCC**+7 (0,48) **BDR**+3 (0,74)

ANDORA D'OYALE, 150
RANDORS DE LA ROQUE, (sfb), 423
RIVER PLATE, (sfb), 432
TULIPE D'ALLOU, (sfb), 479
VISTA DE LA FEUILLEE, 504

LANDSTURM (DE), (old)

par LANDFRIEDEN, (holst)
et TRAUMFEUER, (se) par GAMET, (se)
ISO 145 (98) **BSO**+11 (0,65)

PEPYT'DES ELFS, (sfa), 381

L'ARC DE TRIOMPHE (DE), (old)

par LANDOR S (DE), (old)
et PRAELUDIUM (DE), (bywbl)
par PILOT, (westf)
ISO 132 (04) **JSO** 5 **BSO**+19 (0,98) **BCC**+8 (0,74) **BDR**+5 (0,79)

ALL WAY SUNHEUP, 147
AMAZONE D'EAU GRENOU, 149
AUDACE DE KERGLENN, 155
AZIA DERICK, 156
CAELLE DU LYS, 168
CALINKA DE PUYCHETY, 168
CALYPSO DU CHATEAU, 169
CENT MILLE, 171
CHESCA DE KERGANE, 172

CHIPS KOKKA, 172
 CILBADD DE KERGANE, 173
 CLASSICA DU ROC, 173
 QOSA NOSTRA, (sfb), 400
 QUALITY DU GOLFE, (sfb), 402
 QUARLINE DU SEMINAIRE, (sfb), 404
 QUICHENOTTE DU ROC, (sfb), 413
 SAUTERELLE DE CHAMP, (sfb), 446
 TAPASS, 467
 ULANE DU CHANU, (sfb), 483
 ULTIMATE DES FLAGUES, (sfb), 484
 ULYSSE DES ETANGS, (sfb), 485
 UNIE DU CHATEAU, (sfb), 489
 UTOPIA BLANCHE, (sfb), 494
 UTOPIE DE RIVERLAND, (sfb), 494
 VALBONE TAME, 496
 VEDETTE LANDE, 499
 VENUE DE LA CHAULE, 500
 VENUSIA DU GISORS, 501
 VITEA DE KREISKER, 505
 VITTORIA DI TAI, 505

LARNO, (holst)

par LANDGRAF I (DE), (holst)
 et SETRA, (holst) par RONALD, (holst)

LEANDRA K (CH), (ch), 286

L'AS DE VIRETAUTE, (tf)

par FORTUNA FANT, (tf)
 et AUBE ET VIRE, (tf) par JORKY, (tf)

SHAVA RUSH, (tf), 449

LAUDANUM, (ps)

par BORAN (GB), (ps) et MONTA BELLA, (ps)
 par MONTAVAL, (ps)
ISO 156 (77) **BSO**+15 (0,98) **BCC**+13 (0,79)

FEE D'AZUR, (sfa), 188
 FLEUR D'ANIS, (sfa), 190
 FRIVOLE PLATIERE, (sfa), 193
 GUENDOLINE DU PARC, (sfa), 205
 INCENDIAIRE, (sfa), 223

LAURENZ (DE), (holst)

par LORD, (holst) et VORDULA, (se)
 par COR DE LA BRYERE, (sfa)
BSO+7 (0,80) **BDR**+7 (0,55)

SUZANA CHAMPEIX, (sfb), 461

Laurier de Here, (aa)

par VELOCE DE FAVI, (aa)
 et AURORE DU MAURY, (aa)
 par SAMUEL, (aa)
ISO 152 (06) **JSO** 6 **BSO**+7 (0,95) **BDR**+5 (0,70)

STELLAIRE DU CORAN, (aa), 459
 TOP ONE ONE, (sfa), 475
 TWENY, (aacr), 480
 ULTRA DE LYONS, (aacr), 484

LAUTERBACH (DE), (old)

par LANDOR S (DE), (old) et COCO, (holst)
 par CONTENDER (DE), (holst)
ISO 153 (09) **JSO** 6 **BSO**+22 (0,91)

ADRIANA D'ARGOUGES, 146
 ASIA DES LOGES, 153
 VALKYA D'AUZAY, 497
 VODKA DU PLESSIS, 506

LAVALETTO, (holst)

par LANDGRAF I (DE), (holst)
 et ZYPRESSE, (oes) par MARMOR, (holst)

PASSIONATA II (DE), (holst), 378

LAVILLON, (sfa)

par DIAMANT DE SEMILLY, (sfa)
 et ANAIDE, (sfa) par LAUDANUM, (ps)
ISO 164 (09) **JSO** 6 **BSO**+20 (0,78)

ATYSSE DE L'AUBREE, 155

LAVIRCO (DE), (ps)

par KONIGSSTUHL (DE), (ps)
 et LA VIRGINIA (DE), (ps)
 par SURUMU (DE), (ps)

SYMPHONISTE, (ps), 463

LAWRENCE (BE), (bwp)

par LANTAAN, (holst) et TRONJA, (holst)
 par LANDGRAF I (DE), (holst)
BCC+8 (0,48) **IDR** 141 (02) **BDR**+18 (0,90)

NAIA DU VILLARS, (sfa), 327
 REILLY, (fsf), 427
 WOMINA (BE), (bwp), 509

LE BALAFRE, (ps)

par GROOM DANCER (US), (ps)
 et TUNERIA (GB), (ps) par TANERKO, (ps)
 Gagnant en Plat

ORCHIDEE GAUDINIÈRE, (sfa), 365

LE CONDEEN, (sfa)

par GRAND VENEUR, (sfa)
 et CARBONNIÈRE, (sfa) par RED STAR II, (ps)
ISO 136 (83) **JSO** 6 **BCC**+6 (0,77) **BDR**+1 (0,89)

HELLIE DU JONQUET, (sfa), 210
 JOIE D'ANCTEVILLE, (sfa), 246
 LAVANDE DE MONTAIGU, (sfa), 285
 LEILA DU PERCHIS, (sfa), 287
 LOBEA DU GAGNAGE, (sfa), 292
 MONTANA D'ECRY, (sfa), 322
 PERLE DE MINUIT, (sfa), 383

LE FOKKER DU LAC, (ac)

par FROU FROU, (aa) ou FALBALA, (aa)
 et BELKAYA, (ps) par BEL BARAKA, (ps)

JERSEY DE SEILLE, (sfa), 242

LE PEGRIOT, (ps)

par GAG, (ps) et FLOSSIC, (ps)
 par SICAMBRE, (ps)
ISO 123 (83)

ESTRELLA DE VILLER, (ac), 183

LE PLANTERO, (sfa)

par GRAND VENEUR, (sfa) et GEOLE, (sfa)
 par NANKIN, (sfa)
BDR+2 (0,89)

CARINE DE CARRE, (sfa), 170
 EASY GIRL II, (sfa), 181
 ELISA D'AUMAILLE, (sfa), 182
 IDYLE DE VAULAVILLE, (sfa), 220

LE RIVERAIN, (ps)

par RIVERMAN (US), (ps) et FINE II (GB), (ps)
 par TAMBOURINE (US), (ps)

HERMELYNE, 212

LE TOT DE SEMILLY, (sfa)

par GRAND VENEUR, (sfa)
 et VENUE DU TOT, (sfa) par JURISTE, (sfa)
ISO 177 (85) **JSO** 6 **BSO**+15 (0,99)

ACTRICE DE RIVERLAND, 145
 CALISKA DE LAUMENCE, 169
 CLIO DE SEDE, (sfa), 173
 COMETE D'ISCLA, 174
 DAPHNEE DES FORETS, (sfa), 177
 FABIOLA DE HOUDAN, (sfa), 185
 FASTNET DES SUIRES, (sfa), 187
 GEKAS DES FORETS, (sfa), 198
 GLADYS DE MONACO, (sfa), 201
 GO BELLE FEE, (sfa), 202
 HARMONY DE FETAN, (sfa), 208
 HERIA DE CHEVERY, (sfa), 211
 HIPPIE DE SEMILLY, (sfa), 213
 HYACINTH DU MURIER, (sfa), 216
 IALTA DE MOYON, (sfa), 216
 ILE DE SEE MILLY, (sfa), 221
 ISABELLE D'OR, (sfa), 229
 ISKA D'OLBICHE, (sfa), 230
 JACANA DE SAFRAY, (sfa), 233
 JADE DES ETISSES, (sfa), 234
 JADE DU LOUP, (sfa), 235
 JAINA DES ETISSES, (sfa), 235
 JAVA DE BLANY, (sfa), 239
 JILLY DE RIVERLAND, (sfa), 244
 JUDY DE LA CENSE, (sfa), 250
 KADRILLE DE LA POMME, (sfa), 254
 KAMTCHATKA, (sfa), 259
 KANDIE DES ETISSES, (sfa), 259
 KAOLAZE DE RUMENOU, (sfa), 260
 KAPRICA DE BEAUFOUR, (sfa), 261
 KIRINA DE LA CHEE, (sfa), 271
 LA CAILLE DE MARS, (sfa), 278
 LADY SALETTES, (sfa), 280
 LAMBDA, (sfa), 282
 LAMBRE DU CHENE, (sfa), 282
 LARISTOTE, (sfa), 283
 LAVANDE DES FORETS, (sfa), 285
 LEOLE DE MONTFOLLET, (sfa), 287
 LIGHT DU PARC, (sfa), 289
 LISA CYONNE, (sfa), 291
 LUTINE DE LAUZIT, (sfa), 299
 LYSINE DES CHARMES, (sfa), 300
 MADRAISE DE COMNENE, (sfa), 301
 MAESTRIA DE RAIDS, (sfa), 302
 MAJESTUEUSE DES FORETS, (sfa), 304
 MAJOUNGA DES ALLOIS, (sfa), 304
 MANUELA, (sfa), 306
 ME TOO DE SEMILLY, (sfa), 310
 MERVEILLE DE BLANY, (sfa), 314
 MILADY DE VESQUERIE, (sfa), 316
 MISS POUILLY, (sfa), 320
 MOLDAVIA DE SEMILLY, (sfb), 321
 MONODIE DE RUEIRE, (sfb), 322
 MOUSSE DE LA RONCIERE, (sfa), 323
 MY LOVE DE KREISKER, (sfa), 324
 MYRTILLE DES IFS, (sfa), 325
 NADE DE LA CROIX, (sfa), 326
 NAHEMA DU ROZEL, (sfa), 326
 NAIZA DEL CABALERO, (sfa), 328
 NAMIBIE DE GEODE, (sfa), 328
 NANA DE SAVIGNY, (sfa), 328
 NAOMIE DES SAUGETS, (sfa), 329
 NARUSHA, (sfa), 330
 NECROPOLE D'OR, (sfa), 333
 NEO TOT DU BEUVRON, (sfa), 334
 NIDJA, (sfa), 337
 NIGHTY BORNISSE, (sfa), 337
 NILOR DES FABRIES, (sfa), 339

NOBLE D'ALTENBACH, (sfa), 341
 NOON DE RAVELSTSIMEON, (sfa), 343
 NORKA DE REVEL, (sfa), 344
 NORKA DORCEL, (sfa), 344
 NORMA GIN, (sfa), 344
 NYMPHEA COURCELLE, (sfa), 348
 OPALE DES NAUVES, (sfa), 361
 OPALINE DES FORETS, (sfa), 362
 OREE D'HELBY, (sfa), 365
 ORLANE DE L'ABBAYE, (sfa), 367
 OSANA DU PRE, (sfa), 369
 OTCREAM BERENICE, (sfa), 370
 PRISCA DE VAINS, (sfa), 395
 PURDEY DES CLOTINS, (sfa), 397
 QLOEE DU RIO, (sfa), 399
 QUALIOPE DES ORCETS, (sfa), 402
 QUASSIA DU GISORS, (sfa), 405
 QUEL STAR DE BACON, (sfa), 408
 QUENA DE SULLY, (sfa), 409
 QUERIDA DES ARVALI, (sfa), 411
 QUIRINA DE GRANLIEU, (sfa), 418
 QUORALIE DE BREKKA, (sfa), 420
 RAZZIA DU GISORS, (sfa), 425
 REFERANCE VAL DE MAI, (sfa), 426
 REGINA LATINO, (sfa), 427
 REINE DE RIVERLAND, (sfa), 427
 RISCHNA, (sfa), 431
 RIVIERA DE BEAUFOUR, (sfb), 432
 ROLLS DE FRANCE, (sfa), 434
 ROMANCE DU VANDA, (sfb), 434
 ROSALIE DES BROCHES, (sfa), 435
 ROSEE DE BEAUFOUR, (sfb), 437
 SAINTE EXE TARROY, (cs), 443
 SANTANA SEMILLY, (sfa), 445
 SEGNORA DEL CABALERO, (sfa), 448
 SI JOLIE DU FORT, (sfa), 450
 SOLEA DE TIVOLI, (sfa), 455
 STELLA DELQUE, (sfa), 459
 SURPRISE DE VESQUERIE, (sfa), 461
 SURPRISE DU TOT, (sfa), 461
 SYMPHONIE DE FRITOT, (sfa), 463
 TAI DI SAN PATRIGNANO (IT), (si), 464
 TENUE DU HAMEL, (sfa), 470
 THAIS DES ORCETS, (sfa), 471
 VANOISE DU HAUT BOIS, 498
 VITA DU SOLEIL, 505

LEADER M, (bwp)

par REBEL Z (DE), (han) et COULANT, (se)
 par UBIS, (se)

UNDINA VAN DE ZUUTHOEVE (BE), (bwp),
 485

LEFEVRE, (holst)

par LOMBARD, (holst) et MAJA, (holst)
 par COR DE LA BRYERE, (sfa)

BLANKONETTE III (DE), (old), 163

LEJANO (DE), (holst)

par LIMBUS (DE), (holst) et PADUA VI, (holst)
 par CARTHAGO (DE), (holst)
ISO 155 (14) **JSO** 6 **BSO**+19 (0,85)

UXALA HOY, (sfb), 495
 VAHINE D'URANIE, 496

LEONARDO LOUVO, (sfa)

par QUICK STAR, (sfa)
 et EDITION DU SAPIN, (sfa)
 par MELKIOR DU MONTOIS, (sfa)
ISO 133 (08) **JSO** 6 **BSO**+11 (0,75)

TUNERIA LOUVO (GB), (aes), 479

LEOPARD DU CASTEL, (sfa)

par QUASTOR, (sfa) et T'IRAS, (sfa)
 par BRULE TOUT
ISO 132 (82) **JSO** 6

HYRIS DU MONTOIS, (sfa), 216

LEPRINCE DE THURIN, (sfa)

par URIEL, (sfa) et BERCEUSE, (sfa)
 par RANTZAU, (ps)
BSO+7 (0,98)

DELIN, (sfa), 178
 EVAIL D'IRLEAU, (sfa), 185
 FANTASIE CHENAL, (sfa), 186
 FEE DES SEVRES, (sfa), 188
 FLEUR DE CHOISY, (sfa), 191
 FLICKA DU ROC, (sfa), 191
 JAVISTA DU BOIS, (sfa), 240
 JOIDHIVI DE LA RIVE, (sfa), 247
 KARMEN DE TURIN, (sfb), 262

L'ESCALATOR, (*aa*)

par ROSEAU D'OR, (*aa*)
 et L'ESCAPADE, (*aa*) par TIAIA, (ps)
IAA 141 (94)

UNE NUIT D'OR, (aa), 487

L'ESCARFAST, (*aa*)

par FAST, (*aa*) et L'ESCARMOUCHE, (*aa*)
 par ROSEAU D'OR, (*aa*)
IAA 135 (04)

PARODIE KALONE, (aa), 377

LESOTHO (US), (ps)

par LYPHARD (US), (ps) et SEALY (IE), (ps)
 par FILIBERTO (US), (ps)
 Gagnant en Plat

STARTILE, (ps), 458

LEVISTAN (DE), (han)

par LEVISTO (DE), (holst) et AMEISE, (han)
 par ARGENTAN, (han)
ISO 134 (10) **JSO** 6 **BSO**+7 (0,84) **IDR** 101 (08)
JDR 4

BABOUCHKA DE HUS, 156
 BAICKA DE HUS, (kwpn), 158
 BEE DU FAUBOURG, 160
 BICHETTE DE MAUCOURT, 163
 BIKINI DE HUS, 163

LIBERO H (DE), (holst)

par LANDGRAF I (DE), (holst)
 et OKTAVE, (holst) par RONALD, (holst)
BSO+20 (0,88) **BDR**+3 (0,46)

HATEMPO, (sfa), 209
 HELLO DJOLIE, (sfa), 210

LIEU DE RAMPAN, (sfa)

par QUASTOR, (sfa) et REINE D'AMOUR, (sfa)
 par PLEIN D'ESPOIRS
ISO 133 (83) **JSO** 6 **BSO**+9 (0,97)

FLEUR DU SCION, (sfa), 191
 FLUTE ENCHANTEE, (sfa), 192
 GITANE PEYREDOULLE, (sfa), 201
 ILE DE RAMPAN, (sfa), 221
 KATIPIK SAINT CLAIR, (sfa), 264
 MY LADY, (sfa), 324
 NINON DU TERROIR, (sfa), 340
 NOUVELLE DONNE, (sfa), 346
 OLIEU DE LYR, (sfa), 356

ONDE HIPPIQUE, (sfa), 359
 OSYRIS DE POYANS, (sfa), 370
 PRESSE HIPPIQUE, (sfa), 393
 QUEL'ETOILE DE RAMPAN, (sfa), 408
 RUBRIQUE DU PHARE, (sfa), 441

LIEU DES FORETS, (sfa)

par CONCORDE (NL), (kwpn)
 et RAPSODIE II, (sfa) par JALISCO B, (sfa)
ISO 134 (03) **JSO** 6 **BSO**+14 (0,90)

ROSETTE DU FANGUAIS, (sfa), 437

LIFTING MINOTIERE, (sfa)

par CAUCALIS, (sfa)
 et REGATE MINOTIERE, (sfa)
 par HOSPODAR, (sfa)
ISO 140 (05) **JSO** 6

URTICA DES COMBES, (sfa), 493

LIMBO (NL), (kwpn)

par CONCORDE (NL), (kwpn) et HIRA, (se)
 par RIVAAL, (se)
ISO 130 (02) **BSO**+16 (0,93)

ALISKA DES IRIS, 147
 APPY ARDENTE, 151
 PATCHWORK DU HAUTOIS, (sfb), 378
 PINTA VARENNES, (sfb), 387
 RUMBA DE LA ROQUE, (sfb), 441
 UBAYE DE LA ROQUE, (sfb), 481
 URFA DE GOUEY, (sfb), 491
 VIOLA VAN DE RILRO (BE), (bwp), 504

LINARO (DE), (holst)

par LANDGRAF I (DE), (holst)
 et TAMARA, (holst)
 par CALYPSO II (DE), (holst)
BSO+4 (0,71) **BDR**+13 (0,40)

POLANEGRA (DE), (holst), 390

LINOUE DU TOURTEL, (sfa)

par FERGAR MAIL, (sfa)
 et CHLOE DU TOURTEL, (sfa)
 par JASMIN, (sfa)
ISO 141 (04) **JSO** 6 **BSO**+7 (0,70)

TARTINE DES FALAISES, (sfa), 468

LITSAM, (sfa)

par QUIDAM DE REVEL, (sfa)
 et TISCHNA, (sfa) par KAYACK, (sfa)
ISO 168 (11) **JSO** 6 **BSO**+8 (0,95)

REGINA DU CHENE, (sfa), 427
 REINEMAI DE BREZET, (sfa), 428
 RIVIERE DE BLANCHIZET, (sfa), 433
 SADISKA DE BLANCHIZET, (sfa), 442
 SIBELLE DE LA BRESSE, (sfa), 451
 SYBELIA DE LA VIGNE, (sfa), 462
 TAEMA DU FRENEY, (sfa), 464

LIVAROT, (sfa)

par BRILLOSO, (sfa) et CORINA I, (sfa)
 par RANTZAU, (ps)
BCC+3 (0,74)

EROS DE L'ANGER, (sfa), 183
 FEE D'ORBEC, (sfa), 188
 GIRELLA DE LA HAYE, (sfa), 200

LIVE DU THEIL, (sfa)

par VOLTAIRE (DE), (han)
et GALILEE DES FORETS, (sfa)
par QUIDAM DE REVEL, (sfa)
ISO 126 (04) **JSO** 6

UTAH DU MONCEY, (sfb), 494
VIVE D'AMOUR, 505

LOCATO, (holst)

par LORD, (holst) et VIENNA II, (oes)
par COR DE LA BRYERE, (sfa)
BSO+6 (0,50)

MINNE I (DE), (holst), 317

LOOPING, (holst)

par LASINO (DE), (holst) et ELENA, (holst)
par LANTAAN, (holst)
BSO+10 (0,40)

LUCYLECTRIC (DE), (westf), 297

LOOPING D'ELLE, (sfa)

par CARTHAGO (DE), (holst)
et HISTOIRE D'ELLE, (sfa)
par JALISCO B, (sfa)
ISO 172 (12) **JSO** 6 **BSO**+19 (0,86)

RHAPSODIE DE RAVEL, (sfa), 429
ROYALE DE LA CHESNEE, (sfa), 439
SCARLET DU VANLOUP, (sfa), 447

LORD, (holst)

par LADYKILLER (GB), (ps) et VIOLA, (holst)
par COTTAGE SON (GB), (ps)
BSO+13 (0,83) **BDR**+16 (0,57)

LA CORDA (DE), (holst), 278

LORD CALANDO (DE), (holst)

par LORD, (holst) et PERRA, (holst)
par CALANDO I (DE), (holst)
BSO+8 (0,97) **BCC**+10 (0,73) **BDR**+2 (0,78)

NIGHTY DE BALLIERE, (sfa), 337
ONDEE D'AU, (sfa), 359
PHILAE DE QUIEVY, (sfa), 385
PRISKA DE MARCHENVAL, (sfa), 395
PUCE DE B'NEVILLE, (sfa), 396
QEIKO TOP, (sfa), 399
REGLISSE DES ESSARTS, 427
ROMANTIQUE LINIERE, (sfa), 435
UNUK DE MELOIR, (sfa), 490

LORD LEATHERDALE, (kwpn)

par LORD LOXLEY (DE), (rhdl)
et FAIRLESS P, (oes) par FERRAGAMO, (rhdl)
BDR+18 (0,55)

DYANNE G (NL), (kwpn), 181

LORD SINCLAIR (DE), (bywbl)

par LANCIANO (DE), (westf)
et CLEOPATRA, (bywbl)
par RAUECK I, (bywbl)
BDR+32 (0,70)

LADY SINCLAIR (DE), (old), 280

LORD Z (DE), (holst)

par LORD, (holst) et THIA, (holst)
par CALANDO I (DE), (holst)
BSO+11 (0,92)

CADIX SITTE (BE), (sbs), 167
CHIVA DES BONS VILLES (BE), (sbs), 173
TARFA ALIA, (sfb), 467

TRINITE DU LAVOIR, 478

LORDANOS (DE), (holst)

par LANDOS (DE), (holst)
et W ASHLEY, (holst) par AHORN Z (DE), (han)
BSO+16 (0,73)

LIBRA 4 (DE), (old), 289

LOULOU DE LA VALLEE, (sfa)

par PALESTRO II, (sfa)
et GOLDEN QUARTZ, (sfa)
par QUARTZ DU VALLON, (sfa)
ISO 149 (05) **JSO** 6 **BSO**+10 (0,72)

ULTRALIGHT DES BOIS, (sfa), 484

LOUTANO (DE), (holst)

par LANDGRAF I (DE), (holst)
et TROJA, (holst) par CALYPSO I, (holst)
BCC+24 (0,67) **BDR**+11 (0,89)

QUI VA DE FRIBOIS, (sfa), 412
SISSI DU BUISSON, (sfb), 453

LOUVETEAU (US), (ps)

par BAHRI (US), (ps)
et LOUVETERIE (US), (ps)
par NUREYEV (US), (ps)
Gagnant en Plat

CARLA BLUE, (ps), 170

LOUXOR LIZONNE, (ar)

par MOULOUKI, (ar) et SEBAYA (MA), (ar)
par BURHAN (EG), (ar)

KOEE DU PESQUIER, (aa), 273

LUBUMBASHI, (sfa)

par NANKIN, (sfa) et BELOUKIA, (sfa)
par IBRAHIM

HILDA DE SERVIERES, (sfa), 213

LUCCIANNO, (sfa)

par BURGGRAAF (DE), (holst)
et AWAY PIERREVILLE, (sfa) par ALME, (sfa)
ISO 177 (09) **JSO** 6 **BSO**+21 (0,98) **BCC**+14 (0,58)

ROSE DU FAUBOURG, (sfa), 436
SPLENDIDE DE VIRY, (sfa), 457
TACTIQUE DE BRENNE, (sfa), 463
TYBOU DE SAUCOURT, (sfb), 480
URSULINEDELAHAYE, (sfa), 493

LUCIFER, (holst)

par LORD CALIDOS, (holst)
et FAIR PLAY, (oes)
par CORRADO (DE), (holst)
BSO+8 (0,43)

PRIMA DONNA WISBECQ (BE), (sbs), 393

LUCKY BOY (IT), (fsf)

par LAVALL II, (holst) et CAROL, (se)
par CALYPSO I, (holst)

VENDOME DE PUYMALIER, 500

LUCKY LORD AR PARK, (sfa)

par ROSIRE, (sfa) et SPONTANEE, (sfa)
par MUGUET DU MANOIR, (sfa)
ISO 147 (06) **JSO** 6 **BSO**+13 (0,72)

ASTRALA DE LA VILLAIS, 153

LUCKY'S BOY, (rhdl)

par LUCKY LUKE, (holst) et CAPITOLA, (holst)
par CAPITOL, (holst)

LUCKY YOU (DE), (rhdl), 297

LUIGI D'AMAURY, (sfa)

par QUIDAM DE REVEL, (sfa)
et FILLE D'ESPOIR, (sfa)
par PLEIN D'ESPOIR IV, (sfa)
ISO 165 (09) **JSO** 6 **BSO**+16 (0,85)

UKITA MERZE, (sfa), 482

LUPICOR (NL), (kwpn)

par LUX Z (DE), (han) et JOURDETTE S, (oes)
par PILOT, (westf)
BSO+26 (0,93)

ULLIE DE CHASNAY, (sfb), 484
VALSE DES FORETS, 497
VICKY DE LA SARDA, 503
VODKA DES FORETS, 506
VOLVIC DES FORETS, 507

LUX Z (DE), (han)

par LORD CALANDO (DE), (holst)
et APOCALYPTE, (holst)
par AHORN Z (DE), (han)
BSO+18 (0,96)

ELUNETTE FERNANTES (BE), (bwp), 182

LAMTARA Z, (z), 282
SAIGA DU MURIER, (sfa), 443
SIDYLLE DU LYS, (sfa), 452
TOSCANE TARDONNE, (sfa), 477
TURQUOISE DU PITRAY, (sfa), 480
ULTRAMARINE GEM, (sfa), 485
URHANY, (sfa), 492
VERELUDE (NL), (kwpn), 501
VITALITE DE RIVERLAND, 505

LYS PLATIERE, (sfa)

par QUIDAM DE REVEL, (sfa)
et GRANDEUR PLATIERE, (sfa)
par GRANDEUR (DE), (han)
ISO 166 (10) **JSO** 6 **BSO**+20 (0,81)

TROPHE DES MIELLES, (sfa), 479

MAESTRO DU MANOIR, (sfa)

par UKASE, (sfa) et URANIE, (sfa)
par LE MIOCHE, (ps)

GWENDID DU LAMBERT, (sfa), 205
HAVLANE DE TRESSERVE, (sfa), 209

MAGIC DARCO, (oes)

par DARCO (BE), (bwp) et EASANETTE, (oes)
par RAMIRO (DE), (holst)
BSO+21 (0,51)

A MARIE GALANTE (BE), (bwp), 145

MAGISTROS, (ps)

par CARWHITE (IE), (ps) et MAXENCIA, (ps)
par TENNYSON, (ps)
Gagnant en Plat

GABY SOTTEVASTAISE, (sfa), 194
JOCONDE DE RAVALET, (sfa), 246

MAGOT DU RAVARY, (tf)

par CYGNUS D'ODYSEE, (tf) et BENITA, (tf)
par IANTHIN, (tf)

USQUIANA, (tf), 493

MAJOR DE LA COUR, (sfa)

par GRAND VENEUR, (sfa)
et UNE DE LA COUR, (sfa) par DEBUCHE
BSO+12 (0,93) **BCC**+9 (0,43)

GEM LES TOURELLES, (sfa), 198
QUELLE STAR V POTTELBERG (BE), (sbs),
409

MALINAS (DE), (ps)

par LOMITAS (GB), (ps)
et MAJORITAT (DE), (ps)
par KONIGSSTUHL (DE), (ps)

MALIYA, (ps), 304

MANHATTAN (NL), (kwpn)

par BURGGRAAF (DE), (holst)
et UTOPIA, (oes) par ABGAR, (ps)
BSO+11 (0,82)

QORAH DAN, (sfb), 400

MANILLON ROUGE, (sfb)

par PAPILLON ROUGE, (sfa)
et ESTRONA (NL), (kwpn)
par ZORTIN (NL), (kwpn)
BSO+18 (0,69)

ROSE ROUGE GARETTE (GB), (aes), 436
USHUAI DE LA GAÏETE, (sfb), 493
VOLTA ROUGE, 507

MANNINAMIX (GB), (ps)

par LINAMIX, (ps) et MRS ANNIE, (ps)
par BOLKONSKI (IE), (ps)
Gagnant en Plat

TOPAZE DAMELIA, (ac), 475

MARCO DU FOT, (sfa)

par IAGO C, (aa) et THALIE SONG, (sfa)
par BATTLE SONG, (ps)
ICC 119 (06) **JCC** 6 **BCC**+16 (0,57)

SCALA DE LA TRIBALLE, (sfb), 446

MARIGNAN (US), (ps)

par BLUSHING GROOM, (ps) et MADELIA, (ps)
par CARO (IE), (ps)
Gagnant en Plat

JOLIE NADINE, (ps), 247

MARLON, (kwpn)

par NURZEUS (NL), (oes) et BONJORNA, (oes)
par RAMIRO (DE), (holst)
BSO+14 (0,62)

SABINA (NL), (kwpn), 442

MARQUIS DE LA LANDE, (sfa)

par QUITO DE BAUSSY, (sfa)
et CYBELE DE LA LANDE II, (sfa)
par STARTER, (sfa)
ISO 169 (11) **JSO** 6 **BSO**+18 (0,80)

ALTESSE DE VESQUERIE, 148

MARTIAL IV, (fsf)

par VOTEZ BIEN, (aa) et GALOPEUSE, (cs)
par CATGUT, (aa)
ISO 156 (95) **BSO**+1 (0,72)

KARTIALLE D'ARNAIZE, (sfa), 262

MASSIMO (DE), (holst)

par CASSINI I (DE), (holst) et DONA V, (holst)
par REICHSGRAF, (holst)
BSO+7 (0,66)

MONA LISA V SCHUTTERSCHOF (BE), (z), 321

MASTER VAN DE HELLE (BE), (sbs)

par ESPRIT DE CONQUETE, (sfa)
et DELPHINE DE BEINE, (sfa)
par GALOUBET A, (sfa)
ISO 153 (08) **BSO**+16 (0,64)

QUININE D'ASKITA (BE), (sbs), 416

MATADOR DU BOIS, (sfa)

par QUASTOR, (sfa) et IRENE DU BOIS, (sfa)
par QUIRINAL, (sfa)
BDR+6 (0,93)

DAME DE BESNEVILLE, (sfa), 177
GAZELLE DES DESERTS, (sfa), 197

MEDOC, (h)

par MARDUC (DE), (trak) et ALPHA, (h)
par ADVOKAT, (h)

MASSILLIA DE LA SCIE (DE), (h), 309

MEL BRAHIM, (sfa)

par GRAND BONHEUR, (sfa)
et HELA DE SAINTHO, (sfa)
par TANAEL, (sfa)
ISO 112 (82) **JSO** 4

DRAG DE CHALENDRAT, (sfa), 180

MELKIOR DU MONTOIS, (sfa)

par DIGNE ESPOIR, (sfa) et ETOILE, (sfa)
par UN PRINCE, (ps)
ISO 136 (86) **JSO** 6 **BSO**+5 (0,96)

IFRANE DU SALIN, (sfa), 220

MEN FOLK, (tf)

par TI PI MI, (tf) et ECUELLE, (tf)
par REVIGNY, (tf)

BEAUTY WOMAN, (tf), 160

MERCREDI DE MARS, (sfa)

par CARTHAGO (DE), (holst)
et TOSCA DE REVEL, (sfa) par KISSOVO, (sfa)
ISO 142 (11) **JSO** 6 **BSO**+16 (0,85)

UNISTOIREDESFONTAINES, (sfa), 489

MESSIRE ARDENT, (sfa)

par APACHE D'ADRIERS, (sfa)
et STAR ARDENTE, (sfa) par JALISCO B, (sfa)
ISO 140 (09) **JSO** 6 **BSO**+16 (0,85)

BAGATELLE ARDENTE, 157
BULLE LULU D'AUBIGNY, 167

MESSIRE DE LA LOGE, (sfa)

par NARCOS II, (sfa)
et REBECCA DU HEQUET, (sfa)
par JALISCO B, (sfa)
ISO 129 (05) **JSO** 5 **BSO**+3 (0,78)

UNE DE BRIERE, (sfa), 486
UNE ETOILE DE BRIERE, (sfa), 487

METTEUR (DE), (han)

par METTERNICH, (han)
et PATHETIQUE, (han)
par PIK BUBE I (DE), (han)

MACCABEE 02 (DE), (bawue), 300

METYS, (oes)

par MERCEDES, (oes) et ARKA, (se)
par GRANATNIK (PL), (se)

KENIA (PL), (oes), 266

MIAMI DE SEMILLY, (sfa)

par VOLTAIRE (DE), (han)
et TATI DU PALIS, (sfa)
par MUGUET DU MANOIR, (sfa)
ISO 140 (09) **JSO** 6 **BSO**+10 (0,91) **BDR**+5
(0,45)

URIALE DE KEOS, (sfa), 492
VALE DE KEOS, 496
VOLUTE DU DONJON, 507

MILL POND, (ps)

par MILL REEF (US), (ps) et ROYAL WAY, (ps)
par SICAMBRE, (ps)
Gagnant en Plat

DOLLY DE STE ANNE, (ps), 180
JACINTHE BRAO, 233
KALISKA DU VERGER, (sfa), 258

MILOU DE SUBLIGNY, (sfa)

par TURNER, (ps) et HARPETTE, (sfa)
par QUASTOR, (sfa)
ISO 178 (88) **JSO** 6 **BSO**+2 (0,95)

JANA DE BLANCHEVILLE, (sfa), 237
LITCHI DES TERRISSES, (sfa), 292

MISSOLONGHI (US), (ps)

par PROTANTO (US), (ps) et MINK STOLE, (ps)
par NEARCTIC (CA), (ps)

IRISSE DU BREUIL, 228

MODESTO (NL), (kwpn)

par GRANDEUR (DE), (han) et DERSINAA, (se)
par LUCKY BOY (NL), (ps)
ISO 184 (04) **BSO**+16 (0,90)

QUENOTTE DE TATIHOU, (sfa), 410
ROX STAR ST LAURENT, (sfa), 438
SKARLETT CHATELIER, (sfa), 454
SURPRISE KOKKA, (sfa), 461
SYMPHONIE DU ROC, (sfa), 463

MOKKAI DO, (aa)

par DIONYSOS II, (*aa*) et SERENITE, (aa)
par ISRAEL, (*aa*)
ISO 000 (00) **ESO**

R MIONE DEUX, (aa), 421

MONDRIAN, (oes)

par BALZFLUG (DE), (trak) et UNETTE, (oes)
par CADMUS (GB), (ps)

SARONJA (NL), (kwpn), 445

MONT BLANC, (sfa)

par GRAND VENEUR, (sfa) et ETOILE, (sfa)
par SURIOSO, (sfa)
ISO 129 (93) **ESO**

FORTUNE DU THELL, (sfa), 192
LIBELLULE CHAMPEIX, (sfa), 288

MONT D'OR II, (sfa)

par LARGNY, (ps) et HERMINETTE, (sfa)
par CORRENT, (sfa) ou VITA, (sfa)
ISO 116 (82)

LOLA DU ROC, (sfa), 293

MONTENDER (NL), (kwpm)

par CONTENDER (DE), (holst)
et JESPRIT, (kwpm)
par BURGGRAAF (DE), (holst)
BSO+23 (0,62)

AUORE DE LA STE VICTOIRE (BE), (bs),
155

MOZART DES HAYETTES (BE), (sbs)

par PAPILLON ROUGE, (sfa)
et CALBONNY (NL), (kwpm)
par NIMMERDOR (NL), (kwpm)
ISO 163 (08) **JSO** 6 **BSO**+20 (0,89)

BALLERINE DELQUE, 159
BELLE DES FORETS, 161
BIRDIE D'ARGOUGES, 163
MIKITA VH MOESHOF Z (BE), (z), 315
QUISMIE DES MAUVES, (sfa), 418
QUOCKENSTOCK D'EURO, (sfa), 419

MR BLUE (NL), (kwpm)

par COUPERUS, (kwpm) et ACARLA, (kwpm)
par OLDENBURG, (se)
ISO 120 (04) **BSO**+23 (0,98) **BCC**+21 (0,50)

CLASSIC BLUE VD OLMENHOEV (BE), (wp),
173
LADY BLUE DE CARJEGU, (sfa), 279
LARABLUE DES DAMES, (sfa), 283
MAMY BLUE D'ARGONNE, (sfa), 305
ONLY BLUE DES CONTEES, (sfb), 360
OUTREMER, (sfa), 371
PEBLUE DU PAS, (sfa), 379
PLANETE DES FORETS, (sfa), 388
POUR LA VIE, (sfa), 391
QACHE CASH'QUILL, (sfa), 397
QADESH ROSE, (fsf), 397
QUAMRA DE ROX, (sfa), 403
QUIVA HOY, (fsf), 419
RADIEUSE DU REVERSEY, (sfa), 421
RAPSOODY IN BLUE, (sfa), 424
RESILLE D'ARGENT, (sfa), 429
RIPOSTE D'AMY, (sfa), 431
ROSE BABY BATILLY, (sfa), 435
ROYALE DU GUE, (sfa), 440
ROYALTY DU GRANIT, (sfa), 440
SANGA DU FINDEZ, (sfa), 444
SORIATANE DU PLANT, (sfa), 456
SUZIE, (sfa), 461
TALISCA MOUCHE, (sfa), 465
TANNHAUSER BLUE, (sfa), 467
TARA DU GRIPPEL, (sfa), 467
TECHNIQUE DE LAUME, (sfa), 468
TITTOUANE M'AUREA, (sfa), 474
TRENDY STAR, (sfa), 478
TULIPE MINOTIERE, (sfa), 479
TURQUOISE DU BESSIN, (sfa), 480
UMEA D'ADRIERS, (sfa), 485
UNE DU CHATEAU, (sfa), 486
UNE P'TIT MOUCHE, (sfa), 487
URPHEE DE COPPINGER, (sfa), 493
UTIKA DE LA COQUERIE, (sfa), 494

MR FLY DE LANDETTE, (sfa)

par GALOUBET A, (sfa) et SUNFLY, (ac)
par SUMBEAM, (aa)
ISO 135 (15) **JSO** 6 **BSO**+13 (0,76)

VALEVITCHA, 497

MUGUET D'OR, (aa)

par VALLANT HEART, (ps)
et GRACIEUSE III, (aa)
par FLORESTAN II, (*aa*)
ICO 108 (91)

KYNEU DE KALLEMBOURG, (sfa), 276

MUGUET DU MANOIR, (sfa)

par ARTICHAUT, (sfa) et CAMERA, (sfa)
par RANTZAU, (ps)
ISO 109 (82) **BSO**+6 (0,98)

BRATISLAVA, (sfa), 165
CHEYENNE D'OR, (sfa), 172
ELYSEE III, (sfa), 182
ETOILE DU MESLIER, (sfa), 184
ILDA DE DUCEY, (sfa), 221
INESSE DU QUESNAY, (sfa), 225
JOY DU BEC, (sfa), 249
KALINE DES GARINS, (sfa), 257
MAGHERA DU LAVILLON, (sfa), 302
NOISETTE DES RAMEAUX, (sfa), 343
TULIPE DE ROUHET, (aacr), 479

MURIESCO DU COTENTIN, (sfa)

par DOLLAR DU MURIER, (sfa)
et ELISA DE BREKKA, (sfa)
par QUIDAM DE REVEL, (sfa)
ISO 147 (09) **JSO** 6 **BSO**+19 (0,87)

TESS DE ROLONDE, (sfa), 470
ULSKA, (sfa), 484

MURMURE, (ps)

par SICYOS (US), (ps) et AUDIBLE, (ps)
par KASHMIR II (IE), (ps)
Gagnant en Plat Gagnant en Obstacles

RECSANITA, (ps), 426

MY BOY DE ST AUBERT, (sfa)

par FIDJI DU FLEURY (BE), (sbs)
et DOUCE HOTESSE, (sfa)
par MUGUET DU MANOIR, (sfa)
ISO 108 (06)

ROSE D'EXCELLE, (sfa), 436

MY LORD FONTAINE, (sfa)

par ERIOSO, (sfa) et ELYRIA, (sfa)
par NYKIO, (sfa)
ISO 114 (82) **BDR**+1 (0,78)

DEDICACE DU HOULME, (sfa), 178

MYKERINOS, (sfa)

par AMOUR DU BOIS, (sfa) et TULIPE C, (sfa)
par RED STAR II, (ps)
ISO 126 (84)

ERICE (ES), (cde), 183

MYLORD CARTHAGO, (sfa)

par CARTHAGO (DE), (holst)
et FRAGRANCE DE CHALUS, (sfa)
par JALISCO B, (sfa)
ISO 178 (12) **JSO** 6 **BSO**+25 (0,98) **BCC**+19
(0,63)

ARGENTE DES GREZ, 152
ATALANTE D'UHART, 154
BALADINE DE FLUSEL, 158
BELADONE DE PADOUÉ, 160
MAAT D'OUILLY Z (BE), (z), 300
SAMOA DES VETS, (sfa), 444
TAIGA DE PLANCHETTE, (sfa), 464
THOLIA HEUTIERE, (sfa), 473

TOLKIEN DUVERIE, (sfa), 475
TOSCA DU PUIITS, (sfa), 476
TOUPIE DE BEAUDE, (sfa), 477
TROPBELLE DU TEMPLE, (sfa), 479
UCIE MOUSSARDIERE, (sfa), 481
UNE FLEUR DE LAHAYE, (sfa), 487
UNE LADY DOUCETTE, (sfa), 487
UNIFLOR DU VAL FLEURI, (sfa), 489
URANIE DU CLION, (sfa), 491
VAGALAME DE LA COUDRE, 496
VELOUKIA DE L'ABBAYE, 499

NABAB DE REVE (BE), (sbs)

par QUIDAM DE REVEL, (sfa)
et MELODIE EN FA, (sfa)
par ARTICHAUT, (sfa)
BSO+15 (0,97)

ALLEGRIA VAN SCHUTTERSOF (BE), (bs),
148
AMARYLLIS DE MONTIGNY, 149
APPLE PIE GIBAY, 151
AUBADE DE TALMA, 155
BALENCIAGA DE BEL AIR, 158
BONNIE DES HAYETTES (BE), (sbs), 164
CALTYSSSE STE HERMELLE, 169
GRAND DAME DE LA POMME (BE), (bwp),
203
NAIADE DU PACHIS (BE), (sbs), 327
OYSTER DES HAYETTES, (fsf), 372
QUILAURO DU SEIGNEUR (BE), (sbs), 414
ROME ANTIC DE FEYELE, (sfa), 435
UGOLINE DE CHALUSSE, (sfa), 482
UTOPIA DU PARADIS, (sfa), 494
WALLOON DE MUZE (BE), (bwp), 508
WIND DANCER VD MOLENDREEF (BE), (wp), 509

NANVAL, (aa)

par SAMUEL, (aa) et ERICA, (aa)
par MOUSQUETAIRE, (*aa*)

KATARINA DE MELS, (aa), 264

NAOS D'HELBY, (sfa)

par AMARPOUR, (ps)
et DAME D'HONNEUR, (sfa)
par TIGRE ROUGE, (sfa)
ISO 134 (87) **JSO** 6

HAVANE D'HELBY, (sfa), 209
JOIE D'HELBY, (sfa), 246

NARCOS II, (sfa)

par FAIR PLAY III, (sfa) et GEMINI, (sfa)
par TANAEL, (sfa)
ISO 166 (89) **JSO** 6 **BSO**+5 (0,99)

COCAGNE DES PINS, (sfa), 174
DIVA DU SAULNOIS, (sfa), 179
EBENE DE LA ROSE, (sfa), 181
FEE DE L'ERMITAGE, (sfa), 188
FERIA DES GLACIERE, (sfa), 188
FERIA DU CAURROY, (sfa), 189
GOLDY DE BEAUCAINE, (sfa), 202
HANDY LA GRAVELLE, (sfa), 207
HAVANA DU TILLARD, (sfa), 209
HEROTICA BOBOIS, (sfa), 213
HISTAMINE DES IBIS, (sfa), 214
HOLLYWOOD, (sfa), 215
HOTESSE DU MURIER, (sfa), 215
HURIOCA, (sfa), 216
IDALIE DE LORMAY, (sfa), 218
IDEE DE LA CENSE, (sfa), 218
IDOLE DU TALUS, (sfa), 219

IDOLE DU VALON, (sfa), 219
 IKEBANA DE SAFRAY, (sfa), 221
 INFANTE DU HEQUET, (sfa), 225
 IODE DE LA ROSE, (sfa), 226
 IVRESSE DU MURIER, (sfa), 232
 JACINTHE DE RAMPAN, (sfa), 233
 JOCONDE DE MOYON, (sfa), 246
 JOYEUSE DES ETISSE, (sfa), 250
 JULIETTE, (sfa), 251
 KANABIS DE LA LOGE, (sfa), 259
 KAY DES BRUMES, (sfa), 265
 KELLE HISTOIRE, (sfa), 266
 KERMESE DE LAUME, (sfa), 267
 KICKSIA D'AMOUR, (sfa), 269
 KIKI D'ESCO, (sfa), 269
 KOPY DE ROY, (sfa), 273
 LARIA DE SAFRAY, (sfa), 283
 LHASSA DES GENETS, (sfa), 288
 LOUISIANA BLEU, (sfa), 295
 LUIGINA DES YVERS, (sfa), 297
 LUTINE DES IBIS, (sfa), 299
 LYRE DU FRAIGNEAU, (sfa), 299
 MAZARINE DU BRUMANS, (sfa), 310
 MELISSA DU GISORS, (sfa), 312
 MIRANDE DE SAUNOIR, (sfa), 318
 MISS DE QUETTEHOU, (sfa), 319
 MURE DU FRAIGNEAU, (sfa), 323
 NARCOSITA, (sfa), 330
 NARTOLA D'AIRAIN, (sfa), 330
 NEFERTARI DIMAVI, (sfa), 333
 NEFERTITAME, (sfa), 333
 NOUGATINE GRAVIÈRE, (sfa), 346
 OLGA DE VIE, (sfa), 355
 OPALE DU GISORS, (sfa), 361
 ORCHIDE D'LUTHIERS, (sfa), 365
 ORIGAMI DE STAR, (sfa), 367
 OSANNA DE LA LOGE, (sfa), 369
 O'WHITNEY, (sfa), 372
 PALANTINE, (sfa), 373
 PANAMA DE TUS, (sfa), 375
 PARTICULE DE BRENNUS, (sfa), 377
 PERLE DE FRANCE, (sfb), 382
 POINTE DU JOUR SOLIER, (sfa), 390
 POMME DE FRANCE, 390
 QUALI DE BAIMONT, (sfa), 401
 QUENOTE DE GALESTE, (sfa), 410
 UNETOILE, (sfa), 488
 VIVE MARCOS DU PRE, 506

NARTAGO, (sfa)

par CARTHAGO (DE), (holst)
 et SABATINA DES PRES, (sfa)
 par HURLEVENT, (sfa)
ISO 135 (10) **JSO** 5 **BSO**+18 (0,87) **BDR**+1 (0,44)

TENECEY DES MERVEILLES, (sfa), 469

NATIF DE CORDAY, (sfa)

par Foudre de Guerre, (sfa)
 et HEROINE DE CORDAY, (sfa)
 par MEXICO, (sfa)
ISO 111 (83)

DAISY DE TESSY, (sfa), 176

NECTAR DES FORETS, (sfa)

par DIAMANT DE SEMILLY, (sfa)
 et JUNTE DES FORETS, (sfa)
 par SUPER DE BOURRIÈRE, (sfa)
ISO 163 (10) **JSO** 6 **BSO**+21 (0,89) **BDR**+2 (0,48)

THAIS D'HERBAGE, (sfa), 471

NEGRO (NL), (kwpn)

par FERRO (NL), (kwpn) et FEWRIE, (se)
 par VARIANT, (se)
BDR+22 (0,72)

ROTSCHILDE ST MARC, (sfb), 437
 TANETTE (NL), (kwpn), 466

NEGUS DE TALMA, (sfa)

par QUICK STAR, (sfa)
 et JAMAÏQUE DE TALMA, (sfa)
 par NIDOR PLATIÈRE, (sfa)
ISO 142 (09) **JSO** 6 **BSO**+28 (0,90)

TOURNELLE DU FAUBOURG, (sfa), 477
 UNE DE LA LANDE, (sfa), 486

NEMROD DE BAUSSY, (sfa)

par URIEL, (sfa) et REINOSA, (sfa)
 par BEL AVENIR
ISO 119 (83) **JSO** 4

BROOKLYNE, (sfa), 166

NEPTUNE D'ALARY, (aa)

par PANCHO II, (*aa*)
 et GRACIEUSE D'ALARY, (aa)
 par MASSONDO, (*aa*)
BDR+4 (0,84)

LISETTE DU DON, (sfa), 292

NERA IV, (sfa)

par URIEL, (sfa) et EOLIENNE, (sfa)
 par ULTRA SON, (sfa)

HAFEE DES RONDETS, (sfa), 206

NESTEA DE COURCEL, (sfa)

par FIDJI DU FLEURY (BE), (sbs)
 et CALME TOI, (sfa)
 par QUAND VIENS TU, (sfa)
ISO 132 (09) **JSO** 6 **BSO**+19 (0,83)

ALICANTE DE COURCEL, 147
 ANNE DU CHATEAU, 151
 ULPIEMME CECE, (sfa), 484

NEW LOOK DU THOT, (sfa)

par CONCORDE (NL), (kwpn)
 et QUISLY DU THOT, (sfa)
 par COUNT IVOR (US), (ps)
ISO 127 (09) **JSO** 4 **BSO**+14 (0,74)

TAMARA DES CHAMPS, (sfa), 465

NEW YORK (NL), (kwpn)

par QUIDAM DE REVEL, (sfa)
 et GRANDITZA, (oes)
 par GRALSRIITTER, (han)
ISO 162 (06) **BSO**+8 (0,89)

REINETTE DES VAUX, (sfb), 428
 SAUTERELLE TREFLE, (sfa), 446
 S'INEXTASI DE WINDSOR, (sfa), 452

NEWTON DE KREISKER, (sfa)

par DIAMANT DE SEMILLY, (sfa)
 et JIFRANE DE CHALUSSE, (sfa)
 par PAPILLON ROUGE, (sfa)
ISO 132 (09) **JSO** 5 **BSO**+19 (0,93)

VIRKA DE VERT, 504

NID D'AMOUR DE BUISSY, (aa)

par RYON D'ANZEX, (aa)
 et JACINTHE DU MAURY, (aa)
 par FOL AVRIL, (aa)
ISO 126 (05) **JSO** 5 **BSO**+2 (0,73)

TANS DES FONTAINES, (sfb), 467

NIDOR PLATIÈRE, (sfa)

par NANKIN, (sfa) et ETOILE, (sfa)
 par TANAEL, (sfa)
BSO+8 (0,99)

DEESSE DE MAUCOURT, (sfa), 178
 EPSOM II, (sfa), 183
 GALAXIE DE LUMIÈRE, (sfa), 195
 GINETTA DE VAUT, (sfa), 200
 GIRL NOIRE, (sfa), 201
 IDÉE DE CHAMPOUE, (sfa), 218
 INATTENDUE DU PARC, (sfa), 223
 ISARA DE BADON, (sfa), 229
 ISATIS D'HERBAGE, (sfa), 229
 IYE POMMEREAU, (sfa), 232
 JENNY D'ECRY, (sfa), 242
 JIVA DE L'OTHAIN, (sfa), 245
 JOLIE LADY DU VALLAGE, (sfa), 247
 JUNAS DU PERCHIS, (sfa), 251
 KAINA DE SIBEL, (sfa), 255
 LINE DOR D'ONDINE, (sfa), 290
 LUTINE DU DORLON, (sfa), 299
 MADRINA DE SAVIGNY, (sfa), 302
 MELODIE D'OPAL, (sfa), 312
 MESSICA DE SAVIGNY, (sfa), 314
 MISS DE LA LANDE, (sfa), 319
 MONNEY, (sfa), 322
 NUANCE D'ACOEUR, (sfa), 347
 OCTAVIE D'O, (sfa), 352
 OLYMPE DU MONT, (sfa), 357
 ONEGA DU CHAUFOR, (sfa), 360
 ORPHEE DU SOUTRAIT, (sfa), 368
 OSEE DE MOURON, (sfa), 369
 OSTRALE DU MAZE, (sfa), 370
 PHOR LOVE DE VALBOURG, (sfb), 385
 RYCEBAIE, (sfa), 442
 TCHINTCHIN BERENICE, (sfa), 468
 URBANE D'ASTREE, 491
 VITALIA DU JARDIN, 505

NIGHT FEVER DU DON, (sfa)

par NIGHT AND DAY, (ps)
 et FIFI DU BOIS, (sfa) par OLIFANT, (sfa)
ISO 123 (84) **JSO** 5

OULALA DES HAYETTES, (sfa), 371
 POMONE DES HAYETTES, (sfa), 391

NIGHTHAWK, (sfa)

par CUMANO (DE), (holst) et JEMESIS, (sfa)
 par VOLTAIRE (DE), (han)
ISO 131 (08) **JSO** 5 **BSO**+12 (0,88)

UNE SOURIS DU SALOZ, (sfa), 488
 VENDEENNE TROIS, 499

NIKAD'OR, (aa)

par CETHIM, (*aa*) et DIANE DE L'OR, (aa)
 par ARLEQUIN, (*aa*)
ISO 113 (83)

JUSQU'ANNE DE ROUMENS, (aa), 252

NIMMERDOR (NL), (kwpn)

par FARN, (holst) et RAMONAA, (holst)
 par KORIDON (BE), (ps)
BSO+20 (0,90) **BDR**+15 (0,67)

S LODIE (NL), (kwpn), 442

NIRVANA V (NL), (kwpn)

par BURGGRAAF (DE), (holst)
et IDDL DANCER, (se)
par WOLFGANG, (han)
ISO 160 (06) **BSO**+10 (0,91)

PARME DU THOT, (sfb), 377

NO LIMIT, (kwpn)

par C INDOCTRO (DE), (holst) et JANTE, (oes)
par PURIOSO, (old)
BSO+18 (0,78) **BDR**+2 (0,44)

CERISE DE SOLEIL JR (NL), (kwpn), 171

NODESSO, (tf)

par QUIOCO, (tf) et GODDESS, (tf)
par SEDDOUK, (tf)

ETHMIE DU VERET, (tf), 184

NOIR ET OR (GB), (ps)

par RHEINGOLD (IE), (ps)
et POMME ROSE, (ps) par CARVIN, (ps)

MIGUELETTE, (*ac*), 315

NOMENOE II, (sfa)

par URIEL, (sfa) et BELLE HELENE, (ps)
par BEAU PRINCE II (GB), (ps)
ISO 126 (85) **JSO** 6

KARA DE LA ROSE, (sfa), 261

NONONITO, (ps)

par NIKOS (GB), (ps)
et FEUILLE D'AUTOMNE, (ps)
par CRYSTAL PALACE, (ps)
Gagnant en Plat Gagnant en Obstacles

POUR LE ROY, 391

NONSTOP, (bwp)

par DARCO (BE), (bwp)
et GLORCA VH SCHUTTERSOF, (bwp)
par CARNEVAL, (holst)
BSO+21 (0,92) **BDR**+6 (0,50)

ANEW FIDELITY 'M' (BE), (bwp), 150
GARISMA VAN ORSHOF (BE), (bwp), 196
GINA VAN ESSENE (BE), (bwp), 200
H TEANUTS DE SEMILLY (BE), (bwp), 205
URIELLE S (BE), (bwp), 492
VARIENTA VAN VRIJHERN (BE), (bwp), 498

NORMAN PRE NOIR, (sfa)

par CARTHAGO (DE), (holst)
et FARANDOL III, (sfa)
par TRESOR DE CHEUX, (sfa)
ISO 153 (13) **JSO** 5 **BSO**+23 (0,94)

ARDENN VILLERS, 152
UNITED DES BOULTATS, (sfa), 489
VALOISE DE L'ABBAYE, 497

NORTON D'EOLE, (sfa)

par CENTO (DE), (holst)
et FRAGANCE DE CHALUS, (sfa)
par JALISCO B, (sfa)
ISO 163 (14) **JSO** 6 **BSO**+22 (0,91)

VENISE DE JAF, 500
VOLTA DE LEVAUX, 507

NOTION II, (sfa)

par QUASTOR, (sfa)
et JACINTHE ADOREE, (sfa)
par VESUVE, (sfa)
ISO 125 (84) **JSO** 5 **BDR**+4 (0,82)

FANNY DE SAINT CYR, (sfa), 186
FLORE GRENETTES, (sfa), 191
ICETY DE L'HALLALI, (sfa), 217

NOTRESTAR DELA NUTRIA

(MX), (sfa)

par QUICK STAR, (sfa)
et FRIVOLE DE ROLL, (sfa)
par JALISCO B, (sfa)
ISO 171 (13) **JSO** 6 **BSO**+23 (0,72)

VIENA D'AUBIGNY, 503

NOUBA A BATILLY, (sfa)

par DIAMANT DE SEMILLY, (sfa)
et JAZALEE SAINT LOISE, (sfa)
par CALYPSO D'HERBIERS, (sfa)
ISO 138 (13) **JSO** 6 **BSO**+14 (0,89)

ATHENA DU MAS DE BORD, 154

NOUMA D'AUZAY, (sfa)

par CARTHAGO (DE), (holst)
et HADVIA D'AUZAY, (sfa)
par QUIDAM DE REVEL, (sfa)
ISO 160 (09) **JSO** 5 **BSO**+19 (0,87)

CHALOM GRAVELOTTTE, 172
ULASSAI DU LEOU, (sfa), 483

NOUREDINE DU LIRAC, (aa)

par LYFLOR, (*aa*) et KOPA, (aa)
par DIONYSOS II, (*aa*)
BCC+4 (0,79)

LADYBIRD ST GEORGE, (aa), 281
NATIVE DU ROCHER, (sfa), 331

NU D'INGREVILLE, (sfa)

par URIEL, (sfa) et JACQUETTE, (sfa)
par BEAUSEJOUR, (sfa)
ISO 130 (85) **JSO** 6 **BDR**+1 (0,65)

GRISE MINE VILLERS, (sfa), 204
GRIVE DE L'ARREE, (sfa), 204

NUIT ET JOUR, (aa)

par SUMBEAM, (aa) et NIRVANA, (aa)
par VANNEAU, (aa)
ISO 114 (82)

FLOW DE LAPLEUGERE, (sfa), 192

NUMERO UNO (NL), (kwpn)

par LIBERO H (DE), (holst) et JOLANDA, (oes)
par LORD CALANDO (DE), (holst)
BSO+17 (0,89)

BLOODY MARY (NL), (kwpn), 164
CUPCAKE DU BORGET, 176
KYRA VAN PAEMEL (BE), (bwp), 276
LOLLYPOP VAN PAEMEL (BE), (bwp), 293

NUMERUS CLAUSUS, (aa)

par ABIDJAN, (aa) et NARSINDA, (aa)
par COLORADO, (aa)
ISO 114 (86)

DAMEMARIES, (sfa), 177

NURIEL, (sfa)

par URIEL, (sfa) et BAGATELLE IV, (sfa)
par RED STAR II, (ps)
ISO 163 (86) **JSO** 6

I LOVE YOU DES SAUGES, (sfa), 216
IRA DES SAUGES, (sfa), 227
JURIELLE DES SAUGES, (sfa), 252

KAWA DES SAUGES, (sfa), 265
KETEUSE DES SAUGES, (sfa), 267

NURIEL IV, (sfa)

par URIEL, (sfa) et IADINE, (sfa) par IBRAHIM

DOLLY DE SAINCLAIR, (sfa), 180

NYKIAS, (sfa)

par NYKIO, (sfa) et TANAGRA, (sfa)
par FURIOSO (GB), (ps)
ISO 117 (84) **JSO** 4

QUICK DES TOUCHES, (sfa), 413
ROXANA DU LOGIS, (sfa), 438

O MALLEY, (sfa)

par IAGO C, (aa) et UGOULAIN L A, (sfa)
par INVINCIBLE, (sfa)
ISO 116 (84) **BSO**+5 (0,98) **BCC**+1 (0,72)

MISS DE MELREY, (sfa), 319
NOISETTE DE CANDIE, (sfa), 342
PROMESSE DE SOULAT, (sfa), 395
SUBLIME DE RIVERLAND, (sfa), 459

OAKLAND, (ps)

par RIVER PEACE (GB), (ps)
et YES OR NO, (ps) par LE HAAR, (ps)
BDR+3 (0,46) Gagnant en Plat

KAPELINE, (sfa), 260

OBERON DU MOULIN

par LAUDANUM, (ps)
et HERBE D'AUZAY, (sfa)
par INVINCIBLE, (sfa)
ISO 170 (89) **JSO** 6 **BSO**+5 (0,99) **BCC**+18
(0,88) **BDR**+2 (0,91)

EA DE PETRA, (aa), 181
FURANIE, (sfa), 194
HALESIA DU GUILLY, (sfa), 206
IRMA LA DOUCE DU LOUP, (ac), 228
JUNON DES JOUMIERS, (sfa), 252
KARNUTE DU BEC, (sfa), 262
KIDZY DE FALERE, (sfa), 269
LEA DE L'ENEMANE, (sfa), 285
LOVELY DE LOGERIE, (ac), 296
LUNICA DES MULOTTES, (sfa), 298
MORILLE DE MONT, (sfa), 322
NAIKA DE KERSEY, (sfa), 327
NATIVE DE JOLYMOME, (sfa), 331
NENETTE FONROY, (ac), 334
NINO DES ISLES, (sfa), 340
NIRVANA DE PLEVILLE, (sfa), 340
NOLAME DES ETISSES, (sfa), 343
OCEANE DE CLUIS, (ac), 351
ODYSSEE DE LA TAURIE, (sfa), 353
OMASTAR CHAFAREL, (sfa), 358
OPALE DE RUBERCY, (sfa), 361
OREE DE LA PIERRE, (sfa), 365
OUDZI DE FALERE, (sfa), 371
OXYGENE DE VIMA, (sfa), 372
PEACETIME DE BAUSSY, (sfa), 379
PRUNE DU FRAIGNEAU, (sfa), 396
QOCAINE DE BORNAT, (sfa), 399
QOEURDAMOUR DE BUISSY, (ac), 399
QUICKLY DU CLOS, (ac), 413
RICAMARIE DELPHINIÈRE, (sfa), 430
ROSEE DU BARY, (sfb), 437
SEIYA DU MANCEAU, (sfa), 448

OBJET D'ART, (sfa)

par ELF III, (sfa) et REINE D'AMOUR, (sfa)
par PLEIN D'ESPOIRS
ISO 148 (87) **JSO** 6 **BSO**+5 (0,95)

JADE DE LA SAMBRE, (sfa), 234
NOISETTE DU VERPARC, (sfa), 343
NUISETTE LINIERE, (sfa), 347

OBLIGEANT, (sfa)

par POT D'OR, (ps) et BALIVERNE, (sfa)
par IBRAHIM
ISO 121 (84)

FORTIE, (sfa), 192
GAEL DE LA RUTOIRE, (sfa), 194
GALAXIE DU THILL, (sfa), 195

O'BRION DU PLESSIS, (sfa)

par KANNAN (NL), (kwpn)
et EMBLEME DU PLESSIS, (sfa)
par ROSIRE, (sfa)
ISO 164 (11) **JSO** 6 **BSO**+27 (0,70)

UXY DU HAUT FAYS, (sfa), 495

ODER D'ESCAGES, (aa)

par FLORESTAN II, (*aa*) et ANATOLIE, (aa)
par DIONYSOS II, (*aa*)
ISO 122 (84)

LIZETTE DU GAMBIER, (sfa), 292

OFFICIEL, (ps)

par KENMARE, (ps) et EMERALDINE, (ps)
par TANERKO, (ps)
Gagnant en Plat

QUABAKA DE CONDE, (ac), 400

OGANO SITTE (BE), (sbs)

par DARCO (BE), (bwp) et IALTA SITTE, (sbs)
par AVONTUUR, (kwpn)
BSO+27 (0,95)

APS VAN BRABANT, 152
BACCARAT DE MELVINE, 157
BAKATINA DE BEAUFOUR, 158
BELHEME OGANA, 161
FINESSE DU SEIGNEUR (BE), (sbs), 190
QUADIDIA DES CHAMPS, (sfb), 401
THELIA DE WILSEN (BE), (sbs), 472
UNE OASIS D'UTAH, (sfa), 487
VIS TA VIE DES FORETS, 504

OGRION DES CHAMPS, (sfa)

par KANNAN (NL), (kwpn)
et KARA DES CHAMPS, (sfa)
par DOMINO DE MOYON, (sfa)
ISO 133 (06) **JSO** 4 **BSO**+25 (0,94) **BCC**+10
(0,42)

ALOHA D'HETIMBET, 148
CAMELIA DU TOUNEY, 169
UNITE DE POILLEY, (sfa), 489
URIAGE DE RIBAUD, (sfa), 492

OHIO VAN DE PADENBORRE (BE), (bwp)

par QUIDAM DE REVEL, (sfa)
et HIMALAYA VD PADENBORRE, (bwp)
par FLEURI DU MANOIR, (sfa)
ISO 138 (06) **BSO**+11 (0,92)

ABSINTHE D'ENFER, 145
QUIPANE D'OR, (sfa), 418
RALUMA DU GOLFE, (sfa), 422
SISSI DES IFS, (sfb), 453

VAL D'OISE MINOTIERE, 496
VENI VIDI VICI (BE), (bwp), 500

OK DU ROZEL, (sfa)

par QUIDAM DE REVEL, (sfa)
et ABSINTHE DU ROZEL, (sfa)
par NARCOS II, (sfa)
ISO 142 (09) **JSO** 6 **BSO**+13 (0,88)

ALOUETTE DU ROC, 148
ATHINA DES GENETS, 154
BACARA DE BAUDJEAN, 157
BACARA DU BLANC, 157
CAPRYMM DE KERGANÉ, 170
UNITED DU GOLFE, (sfa), 489

OKLUND, (kwpn)

par HOLLAND, (kwpn) et ILOTTE, (kwpn)
par PILOT, (westf)
BSO+18 (0,74)

VIRGINIA (NL), (kwpn), 504

OLALA DE BUISSY, (sfa)

par COOK DU MIDOUR, (aa)
et FLEUR D'ANIS, (sfa) par LAUDANUM, (ps)
ISO 165 (13) **JSO** 6 **BSO**+20 (0,78)

ALLELUIA DU NIRO, 148
BALOUBEE DE BRAY, 159
BINDIDON ONE, 163
VIGIE DU PHARE, 503

OLDMASTER DERIVERLAND, (sfa)

par KANNAN (NL), (kwpn)
et RAZZIA DE REVEL, (sfa)
par JALISCO B, (sfa)
BSO+6 (0,70)

TOSCANA BLOU, (sfb), 476
TOSCANE TROIS, (sfb), 477

OLEANDRE, (sfa)

par JALISCO B, (sfa) et UGOLINE, (sfa)
par ENFANT TERRIBLE (GB), (ps)

HISATYS DELATRIADE, (sfa), 214

OLIMBOS MERZE, (sfb)

par KANNAN (NL), (kwpn)
et KOROLETTE MERZE, (sfa)
par IF DE MERZE
ISO 156 (12) **JSO** 6 **BSO**+21 (0,78)

AQUITAINE DE LAYE, 152

OLISCO, (sfa)

par JALISCO B, (sfa) et STELLA, (sfa)
par NITHARD, (*aa*)
ISO 000 (00) **ESO** **BSO**+12 (0,95) **BCC**+13
(0,53)

JUGOLINE ROUGE, (sfa), 251
KITA DE LA CENSE, (sfa), 272
KOLISCA ROUGE, (sfa), 274
LILIE D'INCOVILLE, (sfa), 290
LOLITA DU BANNEY, (sfa), 293

OLYMPIC BOY, (ps)

par KENDOR, (ps) et IN THE STAR, (ps)
par IN FIJAR (US), (ps)
Gagnant en Plat

POP GIRY, (ps), 391
RUE DE L'ETOILE, (ps), 441
SAHELA, (*ac*), 442

ON THE RIGHT, (ps)

par JEFFERSON (GB), (ps) et DONA DINA, (ps)
par RIGHT ROYAL, (ps)
Gagnant en Plat

LAMALINE LA NOE, 282

ONCLE POL, (sfa)

par KANNAN (NL), (kwpn)
et VENUS DU PLESSIS, (sfa)
par NARCOS II, (sfa)
ISO 128 (14) **JSO** 5 **BSO**+11 (0,93) **BCC**+8
(0,45) **BDR**+1 (0,58)

TAIGA DES ORMEAUX, (sfa), 464
TEA DE LA BRUYERE, (sfa), 468
TOSCANE DE LA MUSE, (sfa), 476
UTOPIE DES SABLONS, (sfa), 495

ONZE JUIN, (sfa)

par ARTICHAUT, (sfa) et IMPERATIVE A, (sfa)
par RAKOSI (GB), (ps)
ISO 167 (92) **JSO** 6

QUINZE MAI DE BEL AIR, (sfa), 417

OPEN UP SEMILLY, (sfa)

par DIAMANT DE SEMILLY, (sfa)
et JIPSY DE LA LANDE, (sfa)
par ARPEGE PIERREVILLE, (sfa)
ISO 162 (12) **JSO** 6 **BSO**+17 (0,90) **BDR**+1
(0,44)

TAHITI MOUCHE, (sfa), 464
VOLTIGE DE LA BUTTE, 507

O'PIF D'IVRAIE, (aa)

par HERMES D'AUTHIEUX, (ac)
et JALISKA DE TANUES, (aa) par IAGO C, (aa)
ISO 140 (08) **JSO** 6 **BSO**+11 (0,76)

AZARE MANATHIS, 156

OPIUM DE COQUERIE, (sfa)

par HEARTBREAKER (NL), (kwpn)
et GIRL DE COQUERIE, (sfa)
par PAPILLON ROUGE, (sfa)
ISO 141 (08) **JSO** 6 **BSO**+21 (0,74)

TEKILA DE MARNIERE, 468

OPIUM DE TALMA, (sfa)

par CARTHAGO (DE), (holst)
et JOYEUSE, (sfa)
par QREDO DE PAULSTRA, (sfa)
ISO 139 (11) **JSO** 6 **BSO**+5 (0,96) **BCC**+5
(0,52)

ASCOTT DE MONTFLIX, 153
TALMA DE TOSCANE, (sfa), 465
TELMA DU FAUBOURG, (sfa), 469
TELMA DU PLESSIS, (sfa), 469
TEQUILA VERTE, (sfa), 470
TOSCANE DU HEQUET, (sfa), 477
TOSKA DE MAUCOURT, (sfa), 477
TOURTERELLE ARDENTE, (sfa), 478
UZES DE SINGLY, (sfa), 495
VELANE D'OX, 499

ORAME (NL), (kwpn)

par C INDOCTRO (DE), (holst)
et IRAMEE, (oes) par RAMIRO (DE), (holst)
BSO+8 (0,83) **BDR**+10 (0,50)

TRISTALE DE KEOS, 478

ORGUEIL DU DONJON, (sfa)

par URIEL, (sfa) et UNE TORNADE, (sfa)
par HERQUEMOULIN, (sfa)
ISO 151 (91) **JSO** 6 **BSO**+2 (0,96)

KITCHENETE DES PRES, (sfa), 272

ORIENT D'ELLE, (sfa)

par FLIPPER D'ELLE, (sfa)
et ESPERE EN ELLE, (sfa)
par NARCOS II, (sfa)
ISO 149 (12) **JSO** 6 **BSO**+17 (0,83)

BONNIE DU VAL NOUVEAU, 165

ORIGANT, (sfa)

par URIEL, (sfa) et CAMARADE RAPIDE, (sfa)
par IBRAHIM
ISO 120 (84)

MAIFLOWER, (sfa), 303

ORION HEUTIERE, (sfa)

par DIAMANT DE SEMILLY, (sfa)
et CHRYSEIS, (sfa) par STARTER, (sfa)
ISO 143 (08) **JSO** 6 **BSO**+12 (0,78)

UTINE DES FALAISES, (sfa), 494

ORITCHOU DE ROCHE, (aa)

par LION D'OR, (aa) et BARITCHOU, (aa)
par TCHERKESS, (*aa*)
ISO 118 (91) **JSO** 4

HAVANE DE LA SALUD, (aa), 209

ORIVAL

par CARNAVAL, (ps) et GERBOISE
par CALTA, (ps)
ISO 106 (84) **ICC** 143 (88)

LUNE BABIERE, 298

ORLANDO (BE), (bwp)

par HEARTBREAKER (NL), (kwpn)
et NEFISTA VD RUITERSHOOVE, (bwp)
par DARCO (BE), (bwp)
ISO 115 (08) **BSO**+13 (0,96) **BCC**+7 (0,49)

ALESIA LADY, 147

ALIXE DE VIE, 147

AMANDINE ARDENTE, 149

ARROW DE BANUEL, 153

ASIA DELORME, 153

ATHALIE DES FORETS, 154

CAILANDKA DE KARCA, 168

DARCY DE CORAIMONT (BE), (bwp), 177

QRAZYGIRL DELA CHERIE, (sfb), 400

QUALITY TIME DE ROY, (sfb), 402

QUALY DU NUIRAT, (sfb), 403

QUILIA DU GRANIT, (sfb), 414

RANKING D'OREAL, (sfb), 423

ROLENTE, 434

ROSEE DE BRION, (sfb), 437

ROYALE DE SISSE, (sfb), 440

VALKIRIA DEL CARIBE, 497

VIOLA DES FORETS, 504

VITA DOLCE D'ARGENCES, 505

ORPHEE DE NANTUEL, (sfa)

par DIAMANT DE SEMILLY, (sfa)
et KARMA DE NANTUEL, (sfa)
par QUIDAM DE REVEL, (sfa)
ISO 143 (11) **JSO** 5 **BSO**+17 (0,87)

TALMA DU JARDIN, (sfa), 465

TORNADE DU VAL FLEURI, (sfa), 476

TOSCANE DES FALAISES, (sfb), 476

VIVALADY NOUVOLIEU, 505

VOLGA DE WASIGNY, 506

ORPHEE DU FAGET, (sfa)

par FUSAIN DU DEFHEY, (aa)
et CALYPSO DU FAGET, (sfa)
par NARCOS II, (sfa)

ISO 132 (15) **JSO** 4 **BSO**+6 (0,82)

UTESSE DU LASNIER, (sfb), 494

OSIER DU MAURY, (aa)

par JALIENNY, (aa)
et KOLCHIQUE DU MAURY, (aa)
par AMIRAL, (aa)

ISO 151 (99) **JSO** 6 **BSO**+1 (0,96) **BCC**+12 (0,73)

QUIERES DE VUHE, (aacr), 414

RAFFALE DE LA SOURCE, (aa), 422

OSIRIS D'ORION, (sfa)

par ROBIN II Z (DE), (han)
et HONEY DU REVERDY, (sfa)
par LE TOT DE SEMILLY, (sfa)

ISO 140 (09) **JSO** 6 **BSO**+13 (0,84)

ALICE DE LA MARE, 147

ALTESSE DE LA GARENNE, 148

TESTAROSSA BREIL, (sfa), 470

UVANA MOUCHE, (sfa), 495

OSPIDE, (sfa)

par POT D'OR, (ps) et HISPIDE, (sfa)
par BEAUSEJOUR, (sfa)

ISO 122 (84) **BCC**+3 (0,59)

GAZELLE DE CHANAY, (sfa), 197

OSTHIL, (sfa)

par IN CHALA A, (sfa) et FRIVOLE, (sfa)
par SURIOSO, (sfa)

ISO 143 (90) **JSO** 6

MAGIE DE VILLEMER, (sfa), 303

OTHELO D'AUBRY, (sfa)

par HERODIAS, (ps)
et JAVA DE SARTILLY, (sfa)
par BIBELOT, (sfa)

ISO 119 (84) **JSO** 4 **BDR**+2 (0,55)

IMAGE DU MADON, (sfa), 222

MUSSE DU MADON, (sfa), 324

OTTO MAIL, (sfa)

par WELTMEYER (DE), (han)
et FEVA MAIL, (sfa)
par HAND IN GLOVE (US), (ps)

IDR 101 (08) **JDR** 4 **BDR**+7 (0,75)

TALLULAH DE LA FORGE, (sfa), 465

THALARA D'ARGONNE, (sfb), 471

TITUSCH FRAUHAUS, (sfa), 474

TOO MUCH DE MONS, (sfa), 475

URANIE D'HULM, (sfb), 491

OU VAS TU III, (sfa)

par URIEL, (sfa) et D'OU VIENS TU, (sfa)
par IBRAHIM

GRACE DE LA GACHE, (sfa), 202

OUR ACCOUNT (US), (ps)

par PRIVATE ACCOUNT (US), (ps)
et OUR RELATION (US), (ps)
par RIBOT (GB), (ps)
Gagnant en Plat Gagnant en Obstacles

JAENA, (*ac*), 235

OURAGAN DE BAUSSY, (sfa)

par CORAIL V, (sfa) et ANDALOUSE, (sfa)
par NANKIN, (sfa)
ISO 154 (89) **JSO** 5 **ESO**

GIRL CHABAUDIÈRES, (sfa), 200

KISHNA DU DOMBIEF, (sfa), 271

OURAGAN DU DON, (sfa)

par FOUORE DE GUERRE, (sfa)
et FIFI DU BOIS, (sfa) par OLIFANT, (sfa)
BCC+2 (0,71)

EGLANTINE CREVIAC, (sfa), 181

GRETA IV, (sfa), 204

OURAL DE BORDENAVE, (aa)

par FLORESTAN II, (*aa*) et BALADINE, (aa)
par NITHARD, (*aa*)
ISO 114 (84)

GIGI DE BORDENAVE, (aa), 199

ITHAQUE D'ORANGE, (aa), 231

OUSTALET, (ps)

par JEFFERSON (GB), (ps) et INESPEREE, (ps)
par BIRUM, (ps)
ICC 104 (84) **IDR** 148 (85) **BDR**+8 (0,62)

LOUSTALETTE REHBERG, 295

MILIE DU NEOL, (sfa), 316

OUTSIDER (BE), (bwp)

par BROWNBOY, (kwpn) et DIANA, (se)
par DOMSPATZ, (han)
ISO 134 (10) **BSO**+6 (0,82)

AISY DU GERY, 146

ATEMBA DU TOSCAN, 154

BAKARA DE LA ROCHETTE, 158

BALTIQUE D'ELTE, 159

BOUTON D'OR DELALANDE, 165

UTOPIA DE MONTFLIX, (sfb), 494

PACHA DES SEVRES, (sfa)

par URIEL, (sfa) et GODWIN, (sfa)
par STARTER, (sfa)

ISO 146 (90) **JSO** 6 **ESO** **BSO**+8 (0,86)

IDYLLE DE MONLIOUX, (sfa), 220

IGOLINE DE LANDETTTE, (sfa), 221

PADARCO VAN HET HERTSVELD (BE), () p)

par DARCO (BE), (bwp) et JULIENA, (se)
par ALMHUGEL DE LAUZELLE, (bwp)
BSO+13 (0,78)

OLA DE RICHEMONT, (sfa), 355

OZIAS DU MONT, (sfa), 372

PADOCK DU PLESSIS, (sfa)

par KANNAN (NL), (kwpn)
et KETTY DU PLESSIS, (sfa)
par ADELFOF (BR), (fsf)
ISO 178 (14) **JSO** 6 **BSO**+20 (0,94) **BCC**+13 (0,42)

ANEMONE, 150

ARDENNE D'ECLY, 152

ARIANE DU POMMERAY, 153
 BRUNELLA D'ARIEL, 167
 UFA DE MAUCOURT, (sfa), 482
 URAWAY DU PRE, (sfa), 491
 VAILLANTE DE BERSAC, 496

PAGE DE PAULSTRA, (sfa)

par JALISCO B, (sfa)
 et INFANTE DE PAULSTRA, (sfa)
 par MEXICO, (sfa)
ISO 116 (85) **BDR**+5 (0,80)

INDIRA DU ROBSAM, (sfa), 224

PALADIN DES IFS, (sfa)

par URIEL, (sfa) et LUTINE DES IFS, (sfa)
 par QUASTOR, (sfa)
ISO 183 (92) **JSO** 6 **BSO**+12 (0,98)

FOLIE BELLE, (sfa), 192
 HALADINE DU BEUVRON, (sfa), 206
 HALADINE DU CHATEAU, (sfa), 206
 IDEA DU RY, (sfa), 218
 JEWEL DU REVERDY, (sfa), 243
 JOIE D'AIGULLY, (sfa), 246
 MALINKA DES GREZ, (sfa), 304
 NIKITA DES LIVEES, (sfa), 338
 PALADINE PIRONNIERE, (sfa), 373
 RIVA DE OUISTREHAM, (sfa), 432

PALESTRO II, (sfa)

par ST BRENDAN (GB), (ps) et ARIANE, (sfa)
 par IBRAHIM
ISO 176 (96) **JSO** 6 **ESO** **BSO**+5 (0,98) **BCC**+2 (0,55)

BELADONE DE LYONS, 160
 EQUINA II, (sfa), 183
 FLEUR DE LA VALLEE, (sfa), 191
 GRIOTTE DU PARC, (sfa), 204
 IDYLE DU PARC, (sfa), 220
 ILOSTRA DARK, (sfa), 222
 ISO RIVOLTA, (sfa), 231
 JUBILEE D'OUILLY, (sfa), 250
 KALESTROTE LA VALLEE, (sfa), 255
 LA SI LA, (sfa), 279
 RALESTROTE LA VALLEE, (sfa), 422
 ROSEBUD SINE, (sfa), 437
 UNESCO DE LA BOTTE, (sfa), 488

PALESTRO VD BEGIJNAKKER, (bwp)

par QUIDAM DE REVEL, (sfa)
 et LUXURIEUSE VD BEGIJNAKKER, (bwp)
 par REBEL Z (DE), (han)
BSO+7 (0,69)

UTAH (BE), (bwp), 494

PALISCO, (sfa)

par JALISCO B, (sfa)
 et INES DES BARRES, (sfa) par GAUR, (ps)
ISO 147 (97) **JSO** 5 **ESO** **BSO**+5 (0,85) **BDR**+1 (0,50)

QUADRILLE DE BEAUVOIR, (sfa), 401

PALOALTO, (sfa)

par IO A, (sfa) et VENUS D, (sfa)
 par FURIOSO (GB), (ps)
ISO 114 (86) **JSO** 4

KEVA DU RELAIS, (sfa), 268

PAMPHILE, (sfa)

par HURLEVENT, (sfa) et BERCEUSE N, (sfa)
 par NAMOUSKY, (*aa*)
ISO 145 (96) **JSO** 6 **BSO**+4 (0,98) **BCC**+5 (0,73) **BDR**+3 (0,84)

IRIS DU TERRIER, (sfa), 228
 MELODIE DU VIVIER, (sfa), 313
 NATIVE DU GERY, (sfa), 331
 NOISETTE DES SAULES, (sfa), 343
 NOSTALGIE DE LA COUR, (sfa), 344
 OCEANIA DES ISLES, (sfa), 351
 ORIGINE FRIVOLE, (sfa), 367
 OSIRIS DU BOIS, (sfa), 370
 OUVÉA DE BEUGNER, (sfa), 371
 PERLE DE LA LANDE, (sfa), 382
 PRIMA DU THEILLET, (sfa), 394
 QUENA DE TUS, (sfa), 409
 QUENOTTE DES SAULES, (sfa), 410
 REVALINTE DU GERY, (sfa), 429
 SAMBA D'ASTREE, 444

PANAMA TAME, (sfa)

par CARTHAGO (DE), (holst)
 et KASSAVE, (sfa)
 par FRENCH CANCAN, (sfa)
ISO 160 (12) **JSO** 6 **BSO**+23 (0,88)

BLACK STAR DELA CENSE, 163
 BOETIE TAME, 164
 BORA TAME, 165
 BORGHESE TAME, 165
 UNESCO TAME, (sfa), 488
 UNITE DU MONT, (sfa), 489
 VALENTINA D'UTAH, 496
 VENISE DES VEYS, 500

PANIS (US), (ps)

par MISWAKI (US), (ps)
 et POLITICAL PARODY (US), (ps)
 par DOONESBURY (US), (ps)
 Gagnant en Plat

LADY PANIS, (ps), 280

PANORAMIC (GB), (ps)

par RAINBOW QUEST (US), (ps)
 et IMMENSE (US), (ps)
 par ROBERTO (US), (ps)
 Gagnant en Plat

NECTARINE DE GARENNE, 333

PAPILLON ROUGE, (sfa)

par JALISCO B, (sfa) et VERBOISE, (sfa)
 par CENTAURE DU BOIS
ISO 180 (94) **JSO** 6 **BSO**+15 (0,99) **BCC**+8 (0,76)

FETICHE PLATIERE, (sfa), 189
 GANESHA L'ENCHANTE, (sfa), 196
 GIRL DE COQUERIE, (sfa), 200
 GIROUETTE D'ELLE, (sfa), 201
 GOLDALPHA, (sfa), 202
 GRACE DES FORETS, (sfa), 203
 GRIFFÉE DALEX, (sfa), 204
 HIRONDEL DU MARAIS, (sfa), 213
 HOPELA, (sfa), 215
 INDUVIA DES MALAIS, (sfa), 224
 INFANTE DES CHENES, (sfa), 225
 IRONIE DU REVERDY, (sfa), 228
 JIJONA DES MALAIS, (sfa), 244
 JOAIDA SAINT LOISE, (sfa), 245
 JOY DE JAIPUR, (sfa), 249
 KANA D'HERBAGE, (sfa), 259
 KAREN DU FRAIGNEAU, (sfa), 262

KASIOPEE DE VERNAY, (sfa), 263
 KHADIDJA ROUGE, (sfa), 268
 KIRKA DE BAUGY, (sfa), 271
 KISSBELLE DU MOULIN, (sfa), 272
 KRYSALIDE DE MOENS, (sfa), 276
 LA PLATIERE, (sfa), 279
 LADY DE SISTELS, (sfa), 280
 LAKME ROUGE, (sfa), 282
 LAVANDIERE DU GRASSET, (sfa), 285
 MAHARANI DE MOENS, (sfa), 303
 MAIL DU RHONNE, (sfa), 303
 MANON DE SEMILLY, (sfa), 306
 MARITIME DU LOZON, (sfa), 307
 MARQUISE DU GRIMEUX, (sfa), 308
 MELINA ROUGE, (sfa), 311
 MELODIE PIERREVILLE, (sfa), 313
 MISS D'HELBY, (sfa), 319
 MISS LOZONAISE, (sfa), 320
 MITIDJA ROUGE, (sfa), 321
 MOREA ROUGE, (sfa), 322
 NAOMI, (sfa), 329
 NAYA DE LA LANDE, (sfa), 332
 NELA DES BRUYERES, (sfa), 334
 NESSIE VAL DE MAI, (sfa), 335
 NEW STAR DE MOENS, (sfa), 336
 NICOMEA DES PERRIERES, (sfa), 337
 NOLLIPAP FRAMONI, (sfa), 343
 OASIS DU MURIER, (sfb), 349
 OCARINA DE MOENS, (sfa), 350
 ODE DE LA CHARBONNIERE, (sfa), 352
 OLGA ROUGE, (sfa), 355
 OPEPITE DE PEPITA, (sfa), 363
 OPERA DE RAVEL, (sfa), 363
 ORIANE D'ARDEVILLE, (sfa), 366
 OSIRIS DES PRES, (sfa), 369
 PALISKA ST JEAN, (sfa), 373
 PALMA CHRISTI, (sfa), 373
 PEP'S DE RIVERLAND, (sfa), 381
 PERLE DE BURGO, (sfa), 382
 PERLE DE CHARBONNIERE, (sfa), 382
 PERLE DE KERASSIGNOL, (sfa), 382
 PERLE NORMANDE, (sfa), 383
 PERLENOIRE D'AUTIZE, (sfa), 383
 PILI PILI DE SI, (sfa), 386
 PLEIADE D'ARGOUGES, (sfa), 389
 PRECIEUSE AR PARK, (sfa), 392
 PRINCESSE DE MOENS, (sfa), 394
 PRUNE DES IBIS, (sfa), 396
 QANELLE DE MAI, (sfa), 398
 QUALINKA DU SYRE, (sfa), 402
 QUALMA DE VESQUERIE, (sfa), 403
 QUEEN MERZE, (sfa), 407
 QUELOHA DE MAI, (sfa), 409
 QUETCH DE MOENS, (sfa), 411
 QUINCONCE, (sfa), 415
 RARDENTE DU HAMEL, (sfa), 424
 RE GARDE MOI, (sfa), 425
 ROSA DE LA CENSE, (sfa), 435
 SANAE DU VAL GUERARD, (sfa), 444
 SCALA DE LA ROQUE, (sfa), 446
 SIGMA MOUCHE, (sfa), 452
 STELLA DU VAL GUERARD, (sfb), 459
 SUZI DE PRANZAC, (sfa), 461
 TISCA DU GISORS, (sfa), 474

PAPYRUS DE CHIVRE, (sfa)

par BENROY (GB), (ps)
 et KATY DE CHIVRE, (sfa) par ORIENT, (sfa)
ISO 159 (89) **JSO** 5

DANAIDE DU CHENE, (sfa), 177
 FANY DE ST PAIR, (sfa), 186
 GALLEN DE LESQUEN, (sfa), 195

ILIA DE GOUVILLE, (sfa), 221
 INGA DE LA SOURCE, (sfa), 225
 LILA DE BELAIR, (sfa), 290
 LUCRECE DE LALO, (sfa), 297
 MOUCHOU, (sfa), 323
 NUIT D'AMBRE, (sfa), 347

PAR IXE, (sfa)

par FERGAR MAIL, (sfa) et IXELLE IXE, (sfa)
 par NIDOR PLATIERE, (sfa)
ISO 124 (09) **BSO**+4 (0,91)

THEISS DU MANDOIS, (sfa), 472
 UCARINE, (sfb), 481
 UPSIE D'EPINEUIL, (sfa), 490

PARAMO K (DE), (westf)

par POLYDOR, (westf) et DASCHA, (han)
 par DER CLOU (DE), (han)
BSO+11 (0,78)

VANDA DU GUILLY, 498

PARCIVAL (BE), (bwp)

par GOTTWALD, (han) et DOMENIKA, (bwp)
 par DON CARLOS, (han)
ISO 121 (06) **BDR**+6 (0,40)

DI JEUNE VAN DE VIKING (BE), (bwp), 178

PARCO (BE), (bwp)

par DARCO (BE), (bwp)
 et ILIONA VH CARELSHOF, (bwp)
 par ATTACK Z, (han)
BSO+11 (0,97) **BDR**+2 (0,69)

OBIANCA D'AMAURY, (sfa), 350
 OCEAN'S ELEVEN, (sfa), 351
 ODACE ROSSA, (sfa), 352
 ODYSSEE DE L'ABBAYE, (sfa), 353
 OPAL DE RIVERLAND, (sfa), 361
 ORALIE DE NANTUEL, (sfa), 364
 PAM DE BACON, 374
 PAMPA SEMILLY, (sfa), 375
 PROMESSE DE RIVERLAND, (sfa), 395
 QUINTA DE NANTUEL, (sfa), 417
 RAPSODIE DE RIVERLAND, (sfa), 423
 REVA AR PARK, (sfa), 429
 RHAPSODY DES CHARMES, (sfa), 430
 SHADE AU SEIGNEUR, (sfa), 449
 SIMPLY D'AMAURY, (sfa), 452
 UPPY DES FLAGUES, (sfa), 490
 VALERIE, 496

PARISIEN II, (sfa)

par HOSPODAR, (sfa) et HIRONDELLE, (sfa)
 par TANAEL, (sfa)
ISO 127 (88) **JSO** 6

QUINE DU POUVILLA, (sfa), 416

PARTOUT (DE), (trak)

par AROGNO (DE), (trak)
 et PEDOLA (DE), (trak)
 par DONAUWIND (DE), (trak)
BDR+29 (0,56)

OUVERTURE (NL), (kwpn), 371

PEGASE GERBAUX, (sfa)

par COUNT IVOR (US), (ps)
 et FLEUR DE FEU, (sfa) par DIABLE ROUGE
ISO 120 (86) **JSO** 5 **BSO**+4 (0,96) **BCC**+5 (0,49)

DOMINO GERBAUX, (sfa), 180
 NEFERTITI MERZE, (sfa), 333

OLIVETTE GERBAUX, (sfa), 356
 PALADINE DE BROUT, (sfa), 373
 SAGA LULU DE LA MURE, (sfa), 442

PERHAPS VH MOLENVONDEL, (bwp)

par JUS DE POMME (BE), (bwp)
 et TANIA D'ERQUENNES, (sbs)
 par VANOR, (ac)
BSO+5 (0,74)

APHRODITE VANHETTINGESHOF (BE), (wp), 151
 FOLLOW ME OF DREAMS (BE), (bwp), 192

PERLE DE PLANTRO, (sfa)

par STARTER, (sfa) et GEOLE, (sfa)
 par NANKIN, (sfa)
ISO 121 (87)

JAMYLA DES BOULTATS, (sfb), 237

PERRAULT (GB), (ps)

par DJAKAO, (ps) et INNOCENT AIR (US), (ps)
 par COURT MARTIAL (GB), (ps)

NOMINALE, 343

PERSAN II, (sfa)

par GRAND VENEUR, (sfa) et EPOPEE, (sfa)
 par STARTER, (sfa)
ISO 121 (85) **BSO**+6 (0,98) **BCC**+5 (0,60)

FILOMENE DU NAN, (sfa), 190
 GAMINE DES AURS, (sfa), 196
 GAZELLE DE LAVIGNE, (sfa), 197
 HISTOIR DES CHAMPS, (sfa), 214
 IMPALA DARTESE, (sfa), 222
 ISA DE DALHUET, (sfa), 229
 ISLENE DE MONTIEGE, (sfa), 230

PEZETAS DU ROUET, (sfa)

par QUIDAM DE REVEL, (sfa)
 et BELFLEUR DU ROUET, (sfa)
 par GRAND VENEUR, (sfa)
ISO 130 (10) **BSO**+8 (0,85)

CALINE DE LA MOTHE, 168
 UKRAINE DE LAUME, (sfa), 482
 VENISE DE PONTS, 500

PHELIUS STE HERMELLE (BE), (sfa)

par SURCOUF DE REVEL, (sfa)
 et SABINA, (sfa) par BRILLOSO, (sfa)
ISO 155 (14) **JSO** 6 **BSO**+16 (0,67)

CORANNE STE HERMELLE, 175

PHILANTHROP, (ps)

par MACHIAVELLIAN (US), (ps)
 et SCHEZERADE (US), (ps)
 par TOM ROLFE (US), (ps)
 Gagnant en Plat

OFFRE DE LARVERON, 354

PHIN PHIN (BE), (bwp)

par CHIN CHIN (DE), (holst)
 et MISS ABDULLAH T, (oes)
 par ABDULLAH (CA), (trak)
BSO+14 (0,74)

UNICOL (NL), (kwpn), 488

PIANO II (DE), (westf)

par PILOT, (westf) et FELI (DE), (oes)
 par FRUHLINGSTRUNK, (westf)

PEPPERY (DE), (westf), 381

PICK POKET, (aa)

par IAGO C, (aa) et ADOREE, (*aa*)
 par NIKITA III, (*aa*)
ISO 114 (85)

IPPONNE, (cs), 227

PIRATE PLATIERE, (sfa)

par NANKIN, (sfa) et ETOILE, (sfa)
 par TANAEL, (sfa)
ISO 156 (89) **JSO** 6

IDEALE DU LAVOIR, (sfa), 218
 RATPILUGAIE D'AUBIN, (sfa), 424

PIT I, (westf)

par PILOT, (westf) et FINDRA, (westf)
 par FRUEHLINGSTRAUM II, (westf)
BSO+11 (0,59)

PAIRA 4 (DE), (rhdl), 373

PITCHOUNET, (ps)

par TIP MOSS, (ps) et BARGETTE, (ps)
 par TARBES, (ps)
 Gagnant en Plat

IS OSSELLE, (sfa), 229

JOLIETA DU VAL, (sfa), 248

PLAFIAT, (sfa)

par BENROY (GB), (ps)
 et ISIS DE L'ETOILE, (sfa)
 par MERSEBOURG, (sfa)
ISO 150 (97) **BDR**+4 (0,54)

OCARENA D'AUROIS, (sfa), 350
 OFELLY D'AUROIS, (sfa), 354

PLEIN D'ESPOIR IV, (sfa)

par TANAEL, (sfa) et KAVALE, (sfa)
 par STARTER, (sfa)
ISO 121 (85) **BSO**+5 (0,95) **BDR**+2 (0,73)

GALOPINE II, (sfa), 195

HILARY DE LA ROQUE, (sfa), 213

PLURIEL, (sfa)

par URIEL, (sfa) et ETOILE NANTAISE, (sfa)
 par FUJIYAMA, (ps)
ISO 112 (85)

FILLE D'SAVA, (sfa), 190

POETE DE PREUILLY, (sfb)

par FOR PLEASURE (DE), (han)
 et CATANIA (DE), (bawue)
 par CENTO (DE), (holst)
ISO 149 (13) **JSO** 6 **BSO**+17 (0,63)

VALSEUSE DE LA VALLEE, 497

POLACK II, (sfa)

par POT D'OR, (ps) et KATI IV, (sfa)
 par CORAIL V, (sfa)
ISO 145 (90) **JSO** 6

ENERGY D'AUROIS, (sfa), 183

FREE VOLE, (sfa), 193

GOOD LUCK BEACH, (sfa), 202

NAUREN DE LA VIGNE, (sfa), 332

PYRRHA DE LA FAYE, (sfa), 397

POLSKI BOY (US), (ps)

par DANZIG CONNECTION (US), (ps)
 et ROYAL FOLLY (US), (ps)
 par TOM FOOL (US), (ps)
 Gagnant en Plat

PERLE NOIRE DU NIZY, (sfa), 383

POOR BOY (DE), (rhd1)

par POLYDOR, (westf) et ASCONA, (rhd1)
par ALADIN, (holst)
BSO+6 (0,94) **BDR**+1 (0,48)

CHIPI DES DEMOISELLES, 172
PINUP DE CHOYE, (fsf), 387
PRETTY GIRL FLOREVAL, (sfa), 393
PRINCESSE MARGOT, (sfa), 395
QADESHA, (sfa), 397
URRACA DU MASVIEL, (sfa), 493

POPSTAR LOZONAI, (sfa)

par QUICK STAR, (sfa)
et BUGUETTE PLATIERE, (sfa)
par MUGUET DU MANOIR, (sfa)
ISO 161 (13) **JSO** 6 **BSO**+25 (0,76)

ARIANE DE NESQUE, 153
BEATLEMANIA, 160
CORADINA DERICK, 175

PORT LYAUTEY, (ps)

par SHIRLEY HEIGHTS (GB), (ps)
et SIERRA MORENA (IT), (ps)
par CANISBAY (GB), (ps)
Gagnant en Plat

LA GUERZE, (ps), 278

PORTOFINO 46 (DE), (westf)

par POLYDOR, (westf) et PAMINA, (westf)
par PARADEMARSCH (DE), (se)
ISO 139 (06) **BSO**+13 (0,76)

TOUCH OF TAME, 477

POWER, (westf)

par PILOT, (westf) et PERLE, (westf)
par PERLIT, (se)

POWER LADY 4 (DE), (rhd1), 391

POWER LIGHT (DE), (han)

par PILOT, (westf) et DINA, (se)
par DEBUETANT, (westf)
BSO+9 (0,53)

MIFRANE MANCIAISE, (sfa), 315
NUANCE DE BRAY, (sfa), 347

PRESIDENT (NL), (kwpn)

par CLINTON (DE), (holst)
et GUDRUN (NL), (kwpn)
par VOLTAIRE (DE), (han)
BSO+26 (0,85)

ELLE VAN ST MAARTEN (BE), (bwp), 182
QUINA DU DONJON, (cs), 415

PRIAMOS VH DOORNENHOF, (sbs)

par BON AMI (BE), (sbs)
et IENZENDRA VH MIERENHOF, (bwp)
par WIENSENDER, (han)
BSO+6 (0,47)

VOODOO LADY DE LA NOBLE H (BE), (bs),
507

PRIMA D'OR, (aa)

par ROSEAU D'OR, (*aa*)
et PRIMABELLE, (aa) par CETHIM, (*aa*)
ISO 167 (98) **JSO** 6 **BCC**+3 (0,67)

KAXI D'OR, (cs), 265
PYXIE DU LEET, (sfa), 397

PRINCE BALOU (DE), (rhd1)

par PASTERNAK (DE), (rhd1) et SABRINA, (se)
par SCHIWAGO, (se)
IDR 157 (02) **BDR**+25 (0,59)

TOP LIGHT BALOU, (cs), 475

PRINCE D'INCOVILLE, (sfa)

par HEROS DE CAVRON, (sfa)
et JAGUARE, (sfa)
par ESPOIR DU SCION, (sfa)
ISO 177 (91) **JSO** 6 **BDR**+3 (0,70)

MELISSA SILVA, (sfa), 312

PRINCE DU LOGIS, (aa)

par ARLEQUIN, (*aa*) et PASSERINE, (aa)
par TOSCAN III, (*aa*)
BCC+1 (0,68)

GIPSY DE CUVRY, (sfa), 200
GURKHA DU CHAUFOR, (sfa), 205
INDIANA DES FORGES, (sfa), 223
IORCA DU MONCEY, (sfa), 227
JOLIE FILLE RANVILLE, 247
LOLA DE LA MOULDE, (aa), 293
MAISON DE SULLY, (aa), 303

PRINCE FROID (US), (ps)

par ARCTIC TERN (US), (ps)
et PRINCESSE LIDA (US), (ps)
par NLJINSKY (CA), (ps)
Gagnant en Plat

FAIENNE DU MAZET, (sfa), 186

PRINCE IG'OR, (aa)

par ABIDJAN, (aa) et DIANE DE L'OR, (aa)
par ARLEQUIN, (*aa*)
BCC+5 (0,78)

FELLONE, (sfa), 188
JIFFY DU VARTPELLIER, (sfa), 244
NERA DE CONDE, (sfa), 335

PRINCE JEFF, (ps)

par JEFFERSON (GB), (ps) et CAPTA, (ps)
par BON MOT, (ps)
Gagnant en Plat

GRAVURE DE RIVER, 203

PRIX D'EXCELLENCE, (sfa)

par AMARPOUR, (ps)
et REINE D'AMOUR, (sfa)
par PLEIN D'ESPOIRS
ISO 119 (92) **JSO** 4

LIGNE ROYALE, (sfa), 289

QLASSIC BOIS MARGOT, (sfb)

par L'ARC DE TRIOMPHE (DE), (old)
et DECIBELLE DU ROC, (sfa)
par GALOUBET A, (sfa)
ISO 176 (13) **JSO** 6 **BSO**+25 (0,75)

CALLA D'ARIEL, 169

QLONDIKE, (aa)

par FROU FROU, (aa) et QUILAYNE, (*aa*)
par LE GALOP, (*aa*)
ISO 148 (90)

HALLOWEEN L'ALEU, (sfa), 207
ISIS DES BOURSONS, (sfa), 230
KALIBRA DES PIRES, (aa), 256
MOIKA, (sfa), 321

QREDO DE PAULSTRA, (sfa)

par GALOUBET A, (sfa)
et CELIA DE PAULSTRA, (sfa)
par FURIOSO (GB), (ps)
ISO 155 (90) **JSO** 6 **BSO**+3 (0,99) **BCC**+2
(0,87) **BDR**+7 (0,93)

IAGOUNA DES BOIS, (sfa), 216
IEMEN DE LAUME, (sfa), 220
ISMENE DU THOT, (sfa), 231
JATTICA D'ALLEAUME, (sfa), 239
JOLIE GERVAISERIE, (sfa), 247
KAINITE DE VESQUERIE, (sfa), 255
KALINE DE LA REAUTE, (sfa), 257
KELLY DU MESNIL, (sfa), 266
KIVA D'HELBY, (sfa), 272

LINDA D'OR, (sfa), 290
LOUISA DE ZANCE, (sfa), 295
MAGA DES LYS, (sfa), 302
MAGUY DE CAVERIE, (sfa), 303
MARQUISE DE PIQUET, (sfa), 308
MELYS D'EAU GRENOU, (sfa), 313
NELISSA DJEBELLE, (sfa), 334
NOUBA DU DONJON, (sfa), 345
OPERETTE DU BISSON, (sfa), 363
OYGIE DE LA LANDE, (sfa), 372
PALESCA DU THELLE, (sfa), 373
PASSION DU BOCAGE, (sfa), 378
PERLE D'ANGE, (sfa), 382

PETITE ANNE DU CANUT, (sfa), 384
PROUESSE DE LA VALLEE, (sfa), 395
QUANELLE DU BESSIN, (sfa), 403
QUENOTTE DE L'ISLE, (sfa), 410
QUINOLA DES MONCEAUX, (sfa), 416
RAISA DE CAVERIE, (sfa), 422
REJANE DU VINNEBUS, (sfa), 428
RIBAMBELLE DE BLAGNY, (sfa), 430
RIVE DE LA WANTZ, (sfa), 432
ROMY DU MARAIS, (sfa), 435
ROZE DE MAI, (sfa), 440

SARDANE DES VAUX, (sfa), 445
SIBELLE DE PIQUET, (sfa), 451
SKALLI DU MARAIS, (sfa), 454
SONATE DE B'NEVILLE, (sfa), 455
STAR D'ISIGNY, (sfa), 457
SYMPHONIE BERLANDOISE, (sfa), 463
TANKA DU THELLE, (sfa), 466
UMAYA DE CREANS, (sfa), 485

QUACK, (*aa*)

par MANGANATE, (ar) et CARRYZIA, (*aa*)
par ELFE DU MOULIN, (*aa*)
ICC 151 (02) **BCC**+4 (0,60)

BIANCA MYSTERIEUSE, (dsaa), 163

QUALISCO III, (sfa)

par JALISCO B, (sfa) et GIRALDA B, (sfa)
par NIGHT AND DAY, (ps)
ISO 165 (92) **JSO** 6 **BCC**+7 (0,58)

INDULINE VILLERS, (sfa), 224
JALISKA DE L'ETIVANT, (sfa), 236
JOLISKA DES MURETS, (sfa), 248
KIM DE DAMPIERRE, (sfa), 269
MATEA DU SOUTRAIT, (sfa), 309

QUALITY TOUCH (DE), (old)

par QUICK STAR, (sfa) et SEVADA, (holst)
par LANDGRAF I (DE), (holst)
BSO+21 (0,92) **BCC**+7 (0,45)

BABAJI DE LOOT LUBIN, 156
UP QUALITY, 490
URFEE DU BLONDEL, (sfa), 492

VESTA D'OUILLY, 502

QUAM DE LA LANDE, (sfa)

par POT D'OR, (ps) et UKRAINE, (sfa)
par IBRAHIM

ISO 156 (90) **JSO** 6

GITANE D'HONVAULT, (sfa), 201
GRATITUDE DE ROLL, (sfa), 203
KABLOUNA DE BLOYE, (sfa), 253

QUAND VIENS TU, (sfa)

par INCITATUS, (sfa) et JAMAQUA, (sfa)
par AMOUR DU BOIS, (sfa)

ISO 118 (86) **BSO**+7 (0,95) **BCC**+1 (0,50)

HURAN DE MARLEMONT, (sfa), 216

QUANTUM (DE), (holst)

par QUIDAM DE REVEL, (sfa)
et ULLA V, (holst)

par COR DE LA BRYERE, (sfa)

BSO+14 (0,82)

VOLINE DU BEUVRON, 506

QUAPRICE BOIMARGOT QUINCY (DE, () lst)

par QUIDAM DE REVEL, (sfa)
et WELLA I (DE), (holst) par LORD, (holst)
ISO 152 (06) **JSO** 6 **BSO**+20 (0,98) **BCC**+13 (0,63) **BDR**+1 (0,71)

ALTEA ROSA BATILLY, 148

AMANDE DE LAUNAY, 149

AMANDE TAME, 149

ANGIE DU LANDEL, 151

AVANE DU PAINBENIT, 156

BEAUTY DE BEAUFOR, 160

BECANE MINOTIERE, 160

BELLA D'LA ROUSSERIE, 161

CANTATE ST LOISE, 169

CHAGALLE DU CHATEAU, 171

RAIA'KA, (sfb), 422

RED ALERT BOIS MARGOT, (sfb), 426

RIVIERE DE GUISE, 433

ROCKETTE DU BIOLAY, (sfb), 433

ROIRITA, (sfb), 434

ROSE THE BOIS MARGOT, (sfb), 436

SAQQARAH BRE COURT, (sfb), 445

SEPIA D'AUZAY, (sfb), 448

SHEEVA DE BAUDJEAN, (sfb), 450

SI BELLE DES FORETS, (sfb), 450

SI MARGOT BATILLY, (sfb), 451

SIALOTTA BOIS MARGOT, (sfb), 451

SIENNELA BOIS MARGOT, (sfb), 452

SIRENE DE RIVERLAND, (sfb), 453

SNOW WHITE DE JARSAY, (sfb), 454

SOUCHE DU ROUET, (sfb), 456

STAR D'LA ROUSSERIE, (sfb), 458

SUNSET JOLLY, (sfb), 460

SYRAH DU MAS LANDAIS, (sfb), 463

TAIGA DU TILLARD, (sfa), 464

TAMARYSE, (sfa), 465

TAME TAME, (sfa), 465

TEA TIME SEMILLY, (sfa), 468

THESS TAME, (sfa), 472

TITANE DE L'ISLE, (sfa), 474

ULANE DE LA LUTH, (sfa), 483

ULINA D'LA ROUSSERIE, (sfa), 483

UNE ETOILE D'ELLE, (sfa), 487

UNEIRIS D'ARGOUGES, (sfa), 488

URANE DE CAVENONE, (sfa), 490

URISIA DE RIVERLAND, (sfa), 493

USHUAIA DU THOT, 493

UTOPIA DE RIVERLAND, (sfa), 494

UXHORIA, (sfa), 495

UZI DE LA BEKA, (sfb), 495

QUAPRICE Z, (holst)

par QUIDAM DE REVEL, (sfa)
par NARCOS II, (sfa)
et WELLA I (DE), (holst) par LORD, (holst)

BSO+17 (0,61)

QUINTERA ALIA Z (BE), (z), 417

QUARNAC DU MESNIL, (sfa)

par JARNAC, (sfa) et ELMA DU MESNIL, (sfa)
par NARCOS II, (sfa)

ISO 158 (13) **JSO** 6 **BSO**+19 (0,75)

AWAI DES FLAGUES, 156

QUARTZ ADELHEID Z (BE), (z)

par QUALITY TOUCH (DE), (old)
et FREULE, (kwpn) par ZANDIGO, (kwpn)

ISO 149 (04) **JSO** 6 **BSO**+21 (0,87)

TEQUILA DES HAYETTES, (sfa), 470

VIGIE DE MONTAIGU, 503

QUARTZ DE FRELY, (aa)

par VIDOC, (aa) et ESTEVE, (*ac*)
par ARLEQUIN, (*aa*)

ISO 132 (88) **JSO** 6 **BCC**+10 (0,52)

GENEPI DES LOGES, (sfa), 198

QUARTZ DU CHANU, (sfb)

par L'ARC DE TRIOMPHE (DE), (old)
et JADECHANU, (sfa)

par PAPILLON ROUGE, (sfa)

ISO 135 (11) **BSO**+27 (0,92) **BCC**+8 (0,44)

VELSATYS SUNHEUP, 499

VERMEIL DES LOGES, 501

QUARTZ DU VALLON, (sfa)

par ARTICHAUT, (sfa) et DOLORES, (sfa)
par ORIENT, (sfa)

ISO 154 (90) **JSO** 6 **ESO**

JAMAIQUE PALUELLE, (sfa), 237

KANA DU RIETZ, (sfa), 259

OTARIA DE LA GRANVILLE, (sfb), 370

PETULA DE GREE, (sfa), 384

PIRANA SHERKHAN, (sfa), 388

QUATAR DE PLAPE, (aa)

par EMIR IV, (aa) et FLORE, (aa)
par DJECKO, (*aa*)

BSO+7 (0,98) **BCC**+7 (0,85)

ARAGUAIA, (aa), 152

HARMONIE DE NEUVIL, (aa), 208

KAPRICE DE CERAN, (aa), 261

NEFER DU FIEF CLAIRET, (aa), 333

NUIT D'AFFRIQUE, (aa), 347

OMBRIE DU FIGUIER, (aa), 359

QUATARELLA DES PINS, (aacr), 405

QUILEA DU CLOS, (aacr), 414

QUOOL DES CHAYOTTES, (aa), 420

QUATOUBET DU ROUET, (sfa)

par GALOUBET A, (sfa)
et MILADY DU ROUET, (sfa)

par QUASTOR, (sfa)

ISO 176 (90) **JSO** 6 **ESO** **BSO**+7 (0,97) **BCC**+1 (0,66)

GARANANCE DU PRIEURE, (sfa), 196

HAWAI DE THEYSSAMY, (sfa), 210

JASMINE DU MARAIS, (sfa), 239

KALINE DE RHETORIE, (sfa), 257

KAREN DE BRETTEVILLE, (sfa), 262

LIBERTE DU REVERDY, (sfa), 288

LOLITA DU PREVERT, (sfa), 293

NIKA DU FAUBOURG, (sfa), 338

OBAYA, (sfa), 349

QUALYPSO LA TUILERIE, (sfa), 403

QUEEN DES PRATS, (sfa), 407

QUATRO DE RIVERLAND, (sfa)

par DIAMANT DE SEMILLY, (sfa)
et RAZZIA DE REVEL, (sfa)

par JALISCO B, (sfa)

ISO 114 (08) **BSO**+13 (0,67)

BABYLONE DE PRANZAC, 157

BUGUETTE DE RIVERLAND, 167

QUAT'SOUS, (sfa)

par KAYACK, (sfa) et GEMINI, (sfa)
par TANAEL, (sfa)

ISO 178 (93) **JSO** 6 **BSO**+4 (0,99)

ILE DE BONCE, (sfa), 221

JOY BIRMANE, (sfa), 249

KALINETTE DU PAGE, (sfa), 257

KERTIT'SOUS DE VALY, (sfa), 267

KETTY DU BOCHARD, (sfa), 268

KHADIDJA DE NANCHET, (sfa), 268

KISS COOL DE LA PROZ, (sfa), 271

KRIKRI DU SUYER, (sfa), 275

LOIRE DES THARDS, (sfa), 293

LUMOA DU TEMPLE, (sfa), 297

MADEIRA THEILLET, (sfa), 301

MONTANA DE MARIGNY, (sfa), 322

NABKA DU THEILLET, (sfa), 326

NAHIADE DU THEILLET, (sfa), 327

NEFTERY FLY LY, (sfa), 333

NEPTUNE DU TERRAL, (sfa), 335

NOUE LE VENT, (sfa), 345

OURYA BRULAIRE, (sfa), 371

PIN UP DU GUE, (sfa), 387

QUILONA DU GUE, (sfa), 415

REVE DE ROCK, (sfb), 429

RICALA, (sfa), 430

RUEE DES VARENNES, (sfa), 441

SUAVE DU TEMPLE, (sfa), 459

QUEBEC, (old)

par QUICK STAR, (sfa) et REBE, (holst)
par LANDGRAF I (DE), (holst)

CHRISTIANE SAKINA (DE), (old), 173

QUEBRACHO SEMILLY, (sfa)

par LE TOT DE SEMILLY, (sfa)
et MELODIE DE SEMILLY, (sfa)

par EYKEN DES FONTENIS, (sfa)

ISO 171 (15) **JSO** 6 **BSO**+28 (0,71)

BANIE DE KEOS, 159

CAVALEBLEUE AR TRIENN, 171

QUEL HERO DE MUZE (BE), (sbs)

par POWER LIGHT (DE), (han)
et NARCOTIQUE DE MUZE II (BE), (sbs)

par DARCO (BE), (bwp)

ISO 147 (13) **BSO**+18 (0,61)

ULTIMA DU SEIGNEUR (BE), (sbs), 484

QUEL TYPE D'ELLE, (sfa)

par JALISCO B, (sfa) et HAVANE D'ESPOIR
par FRANCILIUS, (ps)

ISO 161 (90) **JSO** 4 **ESO** **BCC**+8 (0,61)

INDRA DE FLAVIGNY, (sfa), 224
 JAMESGIRL NOUVOLIEU, (sfa), 237
 KALYPSO DU SOUTRAIT, (sfa), 258
 LADY DE ROUVRES, (sfa), 280
 MOKA DES GLACIERES, (sfa), 321
 NOEMI DU JARDIN, (sfa), 342

QUELFRIVOL DESMIELLES, (sfa)

par PAMPHILE, (sfa)
 et SIRENE DES MIELLES, (sfa)
 par STARTER, (sfa)
ISO 130 (11) **JSO** 5 **BSO**+8 (0,68)

ALLURE DE PEPINAVAST, 148

QU'EMIR, (aa)

par EMIR IV, (aa) et ERICA, (aa)
 par MOUSQUETAIRE, (*aa*)
ISO 121 (86) **JSO** 4

MISS ALMEE CHAMPEIX, (sfa), 318

QUENTO SANGE, (sfa)

par CENTO (DE), (holst)
 et LUCE D'HESPERID, (sfa)
 par QUIDAM DE REVEL, (sfa)
ISO 151 (11) **JSO** 6 **BSO**+23 (0,67)

BELLA DE RIVERLAND, 161

QUERCUS DU MAURY, (aa)

par QUATAR DE PLAPE, (aa) et JASIONE, (aa)
 par SAMUEL, (aa)
ISO 161 (02) **JSO** 6 **BSO**+11 (0,97) **BCC**+7 (0,78)

KHAZADE OF RING, (aa), 268
 LAIKA DE BACON, (aa), 281
 MAM'ZELLE D'IVRAIE, (aa), 305
 MARIOTTE, (sfa), 307

QUERCY DES SARTHES, (sfa)

par LAUDANUM, (ps)
 et EH LITTLE GIRL, (sfa)
 par QUESTEUR, (sfa)
ISO 120 (92) **JSO** 4 **BSO**+3 (0,85)

INESE DE MARQUIGNY, (sfa), 225

QUERIDO DE BAUSSY, (sfa)

par I LOVE YOU, (sfa) et CHIMENE, (sfa)
 par PRINCE DU CY, (sfa)
ISO 118 (87) **JSO** 4 **BDR**+2 (0,50)

GAIETE DE LORMETTE, (sfa), 195

QUERLYBET HERO (BE), (sbs)

par BALOUBET DU ROUET, (sfa)
 et NARCOTIQUE DE MUZE II (BE), (sbs)
 par DARCO (BE), (bwp)
ISO 119 (08) **BSO**+21 (0,92)

ESTEE DE KALVARIE (BE), (bwp), 183
 GREAFFIN (BE), (bwp), 203
 TAMARIS DE LA POMME, (sfb), 465

QUESTION MARK, (sfa)

par VENUTARD, (sfa) et REPRESSION, (ps)
 par A TEMPO, (ps)
ISO 146 (91) **JSO** 6

DARKLA, (sfa), 177

QUICK STAR, (sfa)

par GALOUBET A, (sfa) et STELLA, (sfa)
 par NITHARD, (*aa*)
ISO 125 (00) **ESO** **BSO**+27 (0,99)

ARGENCE MANCIAISE, 152

BLACKMAMBA D'ENGANDOU, 163
 DAVINA DE LAUBRY (BE), (bwp), 178
 JET COEUR, (sfa), 243
 JOLIE STAR DU COTY, (sfa), 248
 JUST A STAR, (sfa), 252
 KALINKA DE FLOBECQ, (sfa), 257
 KICK STAR DU LO, (sfa), 268
 KICKA D'HONVAULT, (sfa), 268
 MISSTAR DE B'NEVILLE, (sfa), 321
 NACHKA D'EMM, (sfa), 326
 NAYA DE CHAP, (sfa), 332
 NEIGE DES ETISSES, (sfa), 333
 NEVADA SAUVAGE, (sfa), 336
 NEW STAR DE LA TOUR, (sfa), 336
 NEWLULU D'AUBIGNY, (sfa), 336
 NINA DU LUNAIN, (sfa), 339
 NOAH DE BACON, (sfa), 341
 NOBLESSE DE SEMILLY, (sfa), 341
 NON TROPPO BASTERS, (sfa), 343
 OCEANE DE SEMILLY, (sfa), 351
 OLA QUE TAL, (sfa), 355
 OMBRE DE TOSCANE, (sfa), 358
 OPALE DE BEARN, (sfa), 361
 OPHELIA DU CAREL, (sfa), 363
 OPHELIA DE SEMILLY, (sfa), 363
 OSIRIS D'OUILLY, (sfa), 369
 OUR STAR, (sfa), 371
 PALLAS DE LA GRANGE, (sfa), 373
 PAMINA DU VANDA, (sfb), 374
 PARISIENNE DU LOZON, (sfa), 377
 PATCHULY DES BLES, (sfa), 378
 PEPSINE PAULOIS, (sfa), 381
 PERINE DU MOULIN, (sfa), 381
 PERLE DE FELINES, (sfa), 382
 PERRONNE NALIERE, (sfa), 383
 PIN UP DES BOIS, (sfb), 387
 PRINCESS DU GOLFE, (sfa), 394
 QUE COUCOU D'ARGENCES, (sfa), 406
 QUEDIE DES ETISSES, (sfa), 406
 QUELLE DU TALUS, (sfa), 408
 QUICK D'ICK, (sfa), 413
 QUICK MOON DE BRENIL, (sfa), 413
 QUICKLY (DE), (old), 413
 QUICKSWAN DES VALLEES, (sfa), 413
 QUICKY DES IBIS, (sfa), 413
 QUILOTTA TAME, (sfa), 415
 QUIRIA DE PLEVILLE, (sfa), 418
 REINE D'ORIGNY, (sfa), 428
 RIM STAR DE TEXO, (aacr), 431
 ROCK STAR GESMERAY, (sfa), 433
 ROMANE DE GRANDRY, (sfa), 435
 ROMANE DES DAMES, (sfa), 435
 STARELLA DE TOSCANE, (sfa), 458
 STARLETTE FONROY, (aacr), 458
 TALLINN LA BOHEME, (sfa), 465
 TAMOA D'ARGENT, (sfa), 466
 TESS DE BAYSSAN, (sfa), 470
 TESS VAL DE MAI, (sfa), 470
 TORNADE DE CAROLLES, (sfa), 476
 TROPHEE DU DOMAINE, (sfa), 479
 TURQUOISE D'IVRAIE, (aacr), 480
 UKRAINE DU REVERSEY, (sfa), 482
 UNESTAR DE CERISY, (sfa), 488
 VIVAMARIA D'ARGENCES, (aacr), 505

QUICKLOVE FONTAINE, (sfa)

par I LOVE YOU, (sfa)
 et FETE NATIONALE, (sfa)
 par FORT NATIONAL, (ps)
ISO 143 (99) **BSO**+5 (0,95)

JUDELLE FONTAINE, (sfa), 250
 KOOL D'ERONVILLE, (sfa), 274

QUICKLY DE KREISKER, (sfa)

par DIAMANT DE SEMILLY, (sfa)
 et BRISEIS D'HELBY, (sfa)
 par LAUDANUM, (ps)

ISO 183 (15) **JSO** 6 **BSO**+28 (0,70)

CACHEMIRE DU GUE, 167

QUIDAM DE REVEL, (sfa)

par JALISCO B, (sfa) et DIRKA, (sfa)
 par NANKIN, (sfa)
ISO 185 (92) **JSO** 6 **ESO** **BSO**+17 (0,99)
BCC+5 (0,79)

ANAIDE DU LAVILLON, 150
 DOISY VEDRINE, (sfa), 179
 ENERGICK JUVENIA, (sfa), 182
 ETOILE DE BELLAING, (sfa), 184
 ETOUPE II, (sfa), 184
 FABLEDORE, (sfa), 185
 FABRINA DE BREKKA, (sfa), 185
 FATINE DU GESNOIS, (sfb), 187
 FETICHE VAN'T EIGENLO (BE), (bwp), 189
 FIFI DES FORETS, (sfa), 189
 FINESSE VAN DE PADENBORRE (BE), (wp), 190
 FRIT DES TEMPLIERS, (sfa), 193
 FUNNY GIRL DU COTY, (sfa), 194
 GAZELLE DE HURIE, (sfa), 197
 HADVIA D'AUZAY, (sfa), 206
 HEARTY DU REVERDY, (sfa), 210
 IBITA VAN NIEUWENDALE (BE), (bwp), 217
 JAMAİK DU RONDEAU, (sfa), 237
 JAZZY DES ROIS, (sfa), 241
 JICKIE D'AMAURY, (sfa), 244
 JUVARA DES BRUMES, (sfa), 253
 KAOMA DU GAST, (sfa), 260
 KAUCASIA DE MARS, (sfb), 265
 KEA BRUNEMONT, (sfa), 265
 LUNANIME DE GRANDRY, (sfa), 298
 MA P'TITE LULU, (sfa), 300
 MACTOUME, (sfa), 301
 MADAM ESS, (sfa), 301
 MAGALI DES IBIS, (sfa), 302
 MAIDINE DE TUS, (sfa), 303
 MANUELA DU CHATEAU, (sfa), 306
 MELODY DU REVERDY, (sfa), 313
 MILFAN FORTUNE, (sfa), 316
 MISCHNA, (sfa), 318
 MISS CAROLLES, (sfa), 318
 MISS ELITE DU PLESSIS, (sfa), 319
 MUSE D'HELBY, (sfa), 324
 MYRTILLE DU VALON, (sfa), 325
 MYSELF DE BREVE, (sfa), 325
 NAOMI D'ARVALI, (sfa), 329
 NATASHA, (sfa), 330
 NAVAJOS D'OR, (sfa), 332
 NEW EVE DU MOULIN, (sfa), 336
 NIDAME DU REVERDY, (sfa), 337
 NIKITA DU PARK, (sfa), 338
 NOUVELLE DU VALON, (sfa), 346
 NYMPHE DE LA BASTIERE, (sfa), 348
 OBSESSION DE VAINS, (sfa), 350
 OCRE DES ANDREIDES, (sfa), 352
 OLALA DU PARK, (sfa), 355
 OLYMPE DES CHAINES, (sfa), 357
 OLYMPIC GIRL SEMILLY, (sfa), 358
 OLYPSO DES HORTS, (sfa), 358
 ORNELLA (DE), (holst), 368
 PAPAYE GERBAUX, (sfa), 376
 PAPOUCHKA BRECOURT, (sfa), 376
 PENNY LANE FOR EVER, (sfa), 380
 PETUNIA DU REVERDY, (sfa), 384
 PHIDAM DU CHESNAY, (sfa), 385

PIN UP DES GY, (sfa), 387
 PIROUETTE DE VAINS, (sfa), 388
 PIVOINE DES IBIS, (sfa), 388
 PRINCESSE DU REVERDY, (sfa), 395
 PUNTA DES ETISSES, (sfa), 396
 QHERMES ST LOISE, (sfa), 399
 QILQA D'AUGE, (sfa), 399
 QUALINE DE PRE FEIGES, (sfa), 402
 QUALISCA DU BARBIN, (sfa), 402
 QUARMEN DE TOSCANE, (sfa), 404
 QUASTILLE TAME, (sfa), 405
 QUATRA VAN DE ZUUTHOEVE (BE), (bwp), 405
 QUE LUNA DE LA NUTRIA (MX), (sfa), 406
 QUEEN ROSE DU GUILLY, (sfa), 407
 QUELLE DAY BRECOURT, (sfa), 408
 QUERIE DE LA BASTIERE, (sfa), 411
 QUID'ALM, (sfa), 413
 QUILANE DE LA LANDE, (sfa), 414
 QUIRANA Z (BE), (z), 418
 RADIEUSE DU PAS, (sfa), 421
 RAMAYA D'AMAURY, (sfa), 423
 RAPIDE DES ETISSES, (sfa), 423
 REBASIA DES LOGES, (sfa), 425
 REKA DE LA ROSE, (sfa), 428
 RIENZA DE MAZURE, (sfa), 431
 ROCK TIME, (sfa), 433
 ROLLS PLATIERE, (sfa), 434
 ROSA HOY, (sfa), 435
 ROUSQUILLE D'AUVILLE, (sfa), 438
 ROXANE ST LOISE, (sfa), 439
 ROYALE DAM, (sfb), 439
 ROYALE D'EN HAUT, (sfa), 440
 SA P'TITE DAME (DE), (holst), 442
 SAHARA DU SOLEIL, (sfa), 442
 SO CUTE D'AUTHUIT, (sfa), 454
 SORIA PLATIERE, (sfa), 456
 SOURCE D'HELBY, (sfa), 457
 SPOUTNIKA, (sfa), 457
 STUDY GIRL, (sfb), 459
 SULTANE PLATIERE, (sfa), 460
 SUNFLOWER SEMILLY, (sfa), 460
 SUPER LULU D'AUBIGNY, (sfa), 460
 SWANSEA TAME, (sfa), 462
 SYLVIA DE TOSCANE, (sfa), 463
 TANAGRA D'AMOUR, (sfa), 466
 TETHYS DE CHATELUI, (sfb), 470
 THAYS DES EDENES, (sfa), 472
 TINA PLATIERE, (sfa), 474
 TOPAZE SEMILLY, (sfa), 475
 TWINN SET D'AUTHUIT, (sfa), 480
 UNE DAME VH LAMBROECK (BE), (bwp), 486
 UNE ETOILE DU REVERDY, (sfa), 487
 UNEPETITE PLATIERE, (sfa), 488
 UPSA DELORME, (sfb), 490
 VALENTINE DU TERROIR, 496
 VENDETTA GERBAUX, 500
 VIVI D'ARGENCES, 506

QUIDAM DE VAUPTIN, (sfa)

par DYNAMIQUE, (sfa)
 et EDDA DE VAUPTAIN, (sfa)
 par PIERREVILLE, (sfa)
 ou VIF DE VAUPTAIN, (sfa)
ISO 105 (86)

FARABELLE II, (sfa), 187

QUILOT Z, (old)

par QUICK STAR, (sfa)
 et PARK AVENUE, (westf) par PILOT, (westf)
BSO+15 (0,48)

QUICK LICSTAR Z (BE), (z), 413

QUIGRANDA Z (BE), (z), 414

QUINET II, (sfa)

par FLORISSANT, (sfa) et ALESIA, (sfa)
 par REVEUR, (sfa)
ISO 142 (93)

L'ETOILE DE MESAUBE, (sfa), 287

QUINIOU, (sfa)

par GALOUBET A, (sfa) et ELECTRE I, (aa)
 par GAUR, (ps)
ISO 145 (89) **JSO** 6 **BSO**+10 (0,97) **BCC**+3 (0,63)

FLO DU TALUS, (sfa), 191

HELODEE, (sfa), 210

IVRESSE DE COQUERIE, (sfa), 232

JOUVENCELLE DES PEUX, (sfa), 249

KINA DU THEILLET, (sfa), 270

MARGOT DE LA LOGE, (sfa), 306

NAOMIE DES ETISSES, (cs), 329

NOMADE DE MORGES, (sfa), 343

ROCK'IN'BLUES, (sfa), 433

QUINOTO BOIS MARGOT, (sfb)

par L'ARC DE TRIOMPHE (DE), (old)
 et IMADGIN'E, (sfa) par HURLEVENT, (sfa)
ISO 120 (08) **JSO** 4 **BSO**+9 (0,91) **BCC**+2 (0,48) **BDR**+4 (0,57)

UNE ALTESSE D'ESTEL, (sfb), 485

QUINSAC, (aa)

par IMPULSIF A, (aa)
 et QUEEN DE WERA, (*aa*)
 par FAYRILAND II, (*aa*)
ISO 114 (91) **JSO** 4

KLAIRE OBSCURE, (aa), 272

QUINTEN VAN'T MERELSNEST, (se)

par DARCO (BE), (bwp) et CHIQUITA, (se)
 par CARDINAL (GB), (ps)

UNIVERSE W (BE), (bwp), 489

VERONA VAN HET DINGENSHOF (BE), (wp), 501

QUINTUS D'09 (BE), (bwp)

par PAVAROTTI VAN DE HELLE (DE), (westf)
 et OPALINE DES PINS, (sfa)
 par GARITCHOU, (aa)
BSO+6 (0,73)

BARAKA LOUVO, 159

BOMBAY DES FORETS, 164

QUITE EASY (DE), (holst)

par QUIDAM DE REVEL, (sfa)
 et BIRTE II, (holst)
 par LANDGRAF I (DE), (holst)
BSO+10 (0,98) **BCC**+26 (0,71) **BDR**+4 (0,74)

ARABELLA MAIL, 152

ASTUCE DE SAINVAL, 154

ATLETHIC GIRL, 154

BELLE LIGNE D'AMOUR, 161

BETTY DU CHATELLIER, 162

CHELSY DE FARJONNIERE, 172

REGLISSE DE TERNOIRE, (sfb), 427

REVE D'ARGONNE, (sfb), 429

SCARLETT MAIL, (sfb), 447

SO EASY, (sfb), 454

SO EASY DU TILLARD, (sfb), 454

TAELIS NORMANDE, (sfb), 464

ULANE DE CAUDARD, (sfb), 483
 UNE DES JOIE DE STEL, (sfb), 486
 VALSE DU CHATELLIER, 497
 VENUE DES SOURCES, 500
 VEZEN DE SCELLON, 502
 VITA DE BETTEGNEY, 505
 VIVA RAVEL, 505

QUITO DE BAUSSY, (sfa)

par JALISCO B, (sfa) et URGANDE B, (sfa)
 par PRINCE DU CY, (sfa)
ISO 187 (91) **JSO** 6 **BSO**+8 (0,98) **BCC**+1 (0,71)

ASTUCE D'OBERCOURT, 154

ECLIPSE GESMERAY, (sfa), 181

FAUTE DE SERVICE, (sfa), 187

FOLIE PIERREVILLE, (sfa), 192

FOX TROT, (sfa), 192

GAZELLE DE THURIN, (sfa), 197

HISTOIRE DU PRIEURE, (sfa), 214

IRRESISTIBLE DU CHANU, (sfa), 229

JALINA DE LA LANDE, (sfa), 236

JULIA DU REVERDY, (sfa), 251

KAT MOUSSE, (sfa), 263

KLARINE VULPUS, (sfa), 272

KOOKIE DE BAUSSY, (sfa), 274

KOUTIA D'IRLEAU, (sfa), 275

MANON DE LA LANDE, (sfa), 305

MYLENE DE BAUSSY, (sfa), 324

PIALOTA ECERTI, (sfa), 386

QUEEN DES BLEUS, (sfa), 406

QUISMI DU NOYER, (sfa), 418

QUOQUINE DE LANDETTE, (sfa), 420

RIKKOU DE FONDCOMBE, (sfa), 431

SHATOUIL DES COTEAUX, (sfa), 449

QUITO DE BIDACHE, (ar)

par TARIK (ES), (ar) et JORDANIA, (ar)
 par NEGUS II (ES), (ar)
ISO 111 (92)

HULIE, (sfa), 215

QUITO DE CHARON, (tf)

par GOREL, (tf) et FANELIE, (tf)
 par TIKI VI, (tf)

DARLING D'ESCRIT, (tf), 178

QUITY II, (sfa)

par FORT DE LA COUR, (sfa)
 et ESPERANCE, (sfa)
 par VIN D'HONNEUR, (sfa)
ISO 119 (86)

ELYSEE II, (sfa), 182

QUOOL DU BOIS MARGOT, (sfb)

par L'ARC DE TRIOMPHE (DE), (old)
 et SPIREE, (sfa) par GRAND VENEUR, (sfa)
ISO 148 (10) **JSO** 6 **BSO**+13 (0,89) **BCC**+5 (0,42) **BDR**+2 (0,41)

BADAWIYA, 157

QUORUM DE LAUBRY, (bwp)

par SKIPPY II, (sfa)
 et JESSICA DE LAUZELLE, (bwp)
 par FEO, (han)
BSO+7 (0,57)

AMBER VAN HET AKENHOF (BE), (bwp), 149
 AVENTURE DE GRAVELOTTE (BE), (bwp), 156

QUOUGLOF ROUGE, (sfa)

par KOUGLOF II, (sfa) et VERBOISE, (sfa)
par CENTAURE DU BOIS
ISO 130 (88) **JSO** 6 **BSO**+8 (0,98)

ETRENNE, (sfa), 184
FUSCHIA ROUGE, (sfa), 194
GABY DU MARAIS, (sfa), 194
HAPPY NEWS BERENICE, (sfa), 208
IDOLE LANDAISE, (sfa), 219
JAVA DU BOIS, (sfa), 240
JESSY LANDAISE, (sfa), 243
KANTATE DU SYRE, (sfa), 260
LAMBDA DES PRES, (sfa), 282
L'OR DES ETANGY, (sfa), 294
NAPKINE, (sfa), 329
NATIVE DU PRE, (sfa), 331
OLA DU PRIEURE, (sfa), 355
ORFEOLE DE BEAUJOUR, (sfa), 366

QUPPYDAM DES HORTS, (sfa)

par QUIDAM DE REVEL, (sfa)
et FLORYPSO DES HORTS, (sfa)
par LE TOT DE SEMILLY, (sfa)
ISO 148 (15) **JSO** 6 **BSO**+20 (0,69)

ALLEGRIA BRUNES, 148

RADJAH (DE), (old)

par RAMIRO (DE), (holst) et ALMUND, (rhdl)
par ALME, (sfa)
BSO+8 (0,59)

VALLY D (BE), (bwp), 497

RAGAZZO (DE), (han)

par RAPHAEL (DE), (westf) et PIROLA, (han)
par PIK KOENIG, (han)
BDR+22 (0,67)

LAGAZO DE BELLE, (sfa), 281
LUCIOLE DE MAZIERE, (sfa), 297

RAHOTEP, (ps)

par MATAHAWK (IE), (ps) et LA MASURE, (ps)
par NET, (ps)

OLA DE LA MOTTE, 354

RAINTRAP (GB), (ps)

par RAINBOW QUEST (US), (ps)
et SUNTRAP (US), (ps) par ROBERTO (US), (ps)
Gagnant en Plat

RHEA DE MARBOEUF, 430

RAJPOUTE, (ps)

par DOUBLE BED, (ps) et GAI LIZZA, (ps)
par GAIRLOCH (GB), (ps)
Gagnant en Plat

ORAJE DE VINDECY, 364

RAMAGE, (sfa)

par MATINAL IV, (sfa) et FARA, (sfa)
par SUNNY BOY DU MESNIL, (sfa)
ISO 114 (87) **BDR**+2 (0,42)

DJINNA DES CARAIS, (sfa), 179

RAMIRO (DE), (holst)

par RAIMOND, (holst) et VALINE, (holst)
par COTTAGE SON (GB), (ps)
BSO+13 (0,94) **BCC**+19 (0,61) **BDR**+13 (0,84)

GWENOLA FONTAINES, (sfa), 205
HEART BEAT (IT), (fsf), 210
KELLI (DE), (holst), 266

SCUDERYA, (sfb), 447

RAMIRO'S SON (DE), (holst)

par RAMIRO (DE), (holst) et JUWEL, (holst)
par MOLTKE I (DE), (holst)
BSO+5 (0,45) **BDR**+10 (0,43)

RAZFAZ (DE), (rhdl), 425

RAMON, (kwpn)

par MARLON, (kwpn) et IRODI, (kwpn)
par LANDINO, (oes)

GURRAUN SEAMONA (IE), (ish), 205

RAMOUNCHO, (aa)

par KALYAN, (aa) et SNIFFS SISTER (GB), (ps)
par LEAR JET (IE), (ps)
IAA 136 (86)

EAU LA LA, (aa), 181

RAMSES DE BEUVRY, (sfa)

par DIABLEUR, (sfa) et FORTUNA I, (aa)
par UNICOL'OR, (aa)
ISO 138 (89) **JSO** 6

FANTASIA DE BEUVRY, (sfa), 186

RANDCHO, (sfa)

par IGOR DE VAUPTAIN, (sfa)
et MOON D'AVRIL, (sfa) par XAARNIZ, (ps)
ISO 140 (89) **JSO** 5

JOIE DE L'ETAPE, (sfa), 246

RAPHAEL (DE), (westf)

par RAMIRO (DE), (holst)
et ANNEKATRIN, (westf)
par ABHANG I, (han)
BSO+4 (0,81) **BDR**+12 (0,65)

NIKITA DE MESILLE, 338
PHILOSOPHIE DU MIROIR, (sfa), 385
RAYIA DE FUYSSIEUX Z (BE), (z), 425

RAPID MAN (US), (ps)

par WOODMAN (US), (ps) et RAPIDS (US), (ps)
par HEAD OF THE RIVER (US), (ps)
Gagnant en Plat

CONTESSE AZUR, (ps), 174

RAPPORT 2 (DE), (westf)

par REGRESS, (westf) et ANJA, (se)
par ANGELO (DE), (ps)
IDR 171 (92) **BDR**+18 (0,86)

IPOMAEA ROCIO, (sfb), 227

READY BOY DES FORETS, (sfa)

par QUAPRICE BOIMARGOT QUINCY (DE),
(holst) et LICORNE DES FORETS, (sfa)
par VOLTAIRE (DE), (han)
ISO 138 (15) **JSO** 5 **BSO**+15 (0,81)

BELLA DE PIQUET, 161

REBEL Z (DE), (han)

par RAMIRO (DE), (holst)
et ARGENTINA, (han) par ALME, (sfa)
BSO+6 (0,85) **BCC**+20 (0,40) **BDR**+11 (0,55)

LA REBELLE, (sfa), 279
MIRABELLE MAIL, (sfa), 317
NEWS DU ROUET, (sfa), 336
NIRVANA DU VERY, (sfa), 340
NOMONEY DES SOURCES, (sfa), 343

REFRAIN, (aa)

par DAIRIN, (aa)
et REFLET ROQUELAURE, (aa)
par RIO NEGRO, (aa)
ISO 116 (90)

JUNON DE MERE, (sfa), 252

REMUS DES ISLES

par BENROY (GB), (ps) et BETHSABEE, (sfa)
par FUJIYAMA, (ps)
ISO 126 (89) **JSO** 6

HYMETTE, (sfa), 216

RENATO II, (sfa)

par ARTICHAUT, (sfa) et JOLIE REINE, (sfa)
par CORRENT, (sfa)
ISO 118 (87)

IRIS DU BEAULABE, (sfa), 227

REVE D'ELLE, (sfa)

par JALISCO B, (sfa) et HAVANE D'ESPOIR
par FRANCILIUS, (ps)
ISO 156 (91) **JSO** 6 **BCC**+1 (0,59)

ETIA DE GERDI, (sfa), 184
FARANDOLE D'ELLE, (sfa), 187
FELINE DE SEMILLY, (sfa), 188
FLORE DE LAUNAY, (sfa), 191
GERBOISE DE LAUME, (sfa), 199
GONDOLE DES BOIS, (sfa), 202
HENSSIE DU BEL AIR, (sfa), 211
IDOLE D'ELLE, (sfa), 219
JALISCA, (sfa), 236
J'REVE MARGOT, (sfa), 250

REX D'ARMANVILLE, (sfa)

par LAPIN DORE, (sfa) et FLEUR DE LYS, (sfa)
par QUASTOR, (sfa)
ISO 120 (88) **JSO** 4

J'AI ME BELCOUR, (sfa), 235

RHEINGOLD DE LUYNE, (aa)

par FRACASSE, (aa) et ALIBELLE, (*aa*)
par DJERBA OUA, (ar)
ISO 000 (00) **ESO** **BSO**+2 (0,75)

TURQUOISE DE BUISSY, (aa), 480

RHODIUM, (kwpn)

par FERRO (NL), (kwpn) et LARCONA, (oes)
par RAMIRO (DE), (holst)
BSO+4 (0,60) **BDR**+16 (0,61)

ZEOLINE (NL), (kwpn), 509

RIAGO, (aa)

par IAGO C, (aa) et ISA B, (aa)
par DIONYSOS II, (*aa*)
ISO 116 (87) **BSO**+6 (0,95)

HAZAMA, (aa), 210

RICHARD, (aa)

par ORACLE, (aa) et KAKI VI, (aa)
par BARAKI, (*aa*)
ISO 116 (87)

HISTOIRE D'EN RIRE, (aa), 214
JAZZ GIRL DU PENLET, (cs), 240

RICHE MARE, (ps)

par KENMARE, (ps) et TAKE IN (GB), (ps)
par RELKO (GB), (ps)
Gagnant en Plat

GLARICHE, (ps), 201

RICHEBOURG (BE), (bwp)

par BAYARD D'ELLE, (sfa)
et OPALINE DES PINS, (sfa)
par GARITCHOU, (aa)
ISO 158 (01) **JSO** 6 **BSO**+8 (0,95) **BCC**+3 (0,42)

OLYMPHE DE VALETTE, (sfa), 356
OMBRELLE DE LA LONDE, (sfa), 359
OPALE DE CHAMPE, (sfa), 361
POMONE DE LA ROQUE, (sfa), 391
QUIMERA DE CARTIGNY, (sfa), 415

RIESLING PIERRE, (aa)

par JILLING PIERRE, (aa)
et NON HO L'ETA, (aa) par BA TOUSTEM, (ar)
ISO 119 (87) **BCC**+3 (0,45)

MIGHTY FAIRY, (ac), 315

RIF DU CROCQ, (aa)

par BARIGOULE, (*aa*) et VERTU, (aa)
par VERTUBLEU, (aa)
ISO 125 (88) **JSO** 5

EXCALIBURE II, (sfa), 185
ISBA DE BAD'HUIT, (sfa), 229
KISMIE SAINT GEORGES, (sfa), 271
LAROUSO DALEX, (sfa), 283

RISKETOU, (sfa)

par LORD GORDON, (sfa) et FUNNY, (sfa)
par LAURIER, (aa)
ISO 147 (92) **JSO** 6 **ESO** **BSO**+3 (0,88)

GELINOTE DE CLOSET, (sfa), 198

RISSOA D'AG, (sfb)

par QUAPRICE BOIMARGOT QUINCY (DE), (holst) et UNISSON DE L'ERVE, (sfa)
par ARTICHAUT, (sfa)
ISO 170 (15) **JSO** 5 **BSO**+17 (0,69)

BOHEME LANDE, 164
CRAZY DU LOIR, 176

RISUENO LA SILLA (MX), (cdm)

par ORENSANO (AR), (ps)
et MALPENSADA, (oes)
par PIENSA MAL (AR), (ps)

QUEEN DE CORBOU, (sfa), 406

RITON DE COURGERON, (sfa)

par FOUORE DE GUERRE, (sfa)
et JAVA DU CLOS, (sfa)
par EMIR DU MESNIL, (sfa)
ISO 159 (94) **JSO** 6 **ESO** **BSO**+2 (0,83)

QUART DE LUNE DU SUD, (sfa), 404

RITUAL (DE), (han)

par RAMIRO (DE), (holst)
et DIE LOEWIN 2 (DE), (han)
par DER LOEWE (DE), (ps)
BSO+7 (0,52) **BDR**+11 (0,53)

RAINY DAY 7 (DE), (bywbl), 422

RIVAGE DU PONCEL, (sfa)

par URIEL, (sfa)
et NEVADA DU PONCEL, (sfa)
par ELF III, (sfa)
ISO 156 (93) **JSO** 5 **BSO**+8 (0,96)

GALANTE DU PAS, (sfa), 195
GELINOTEDE L'ETANG, (sfa), 198

GRAZIELLA II, (sfa), 203

IKEBANA DES GARENNES, (sfa), 221
INGENUE DU PAS, (sfa), 226

RIVER MIST (US), (ps)

par IRISH RIVER, (ps) et PRINCIPLE (CA), (ps)
par VICEREGAL (CA), (ps)
Gagnant en Plat

ARAGUAYA, (ps), 152

RIVERMAN (NL), (kwpn)

par KENWOOD, (kwpn) et JALUDINE, (oes)
par VOLTAIRE (DE), (han)
BSO+8 (0,50)

VIOLA (NL), (kwpn), 504

RIVTOR DE LANDETTE, (ps)

par RIVELAGO, (ps) et TORA, (ps)
par TOR (IE), (ps)
ISO 114 (91) **JSO** 4 **ICC** 162 (93) **JCC** 6 **IDR** 116 (96)

IXA TREMIERES, (sfa), 232

ROBIN DES CHAMPS, (ps)

par GARDE ROYALE (IE), (ps)
et RELAYEUSE, (ps) par IRON DUKE, (ps)
Gagnant en Obstacles

OBSURE, 350
OVNIE, 372
RHAPSODIE D'ETE, 430
UNION LIBRE SIVOLA, (ps), 489

ROBIN DES PRES, (ps)

par CADOU DAL, (ps) et RELAYEUSE, (ps)
par IRON DUKE, (ps)
Gagnant en Plat Gagnant en Obstacles

TOSKA DU BOIS GIOT, (ps), 477

ROBIN II Z (DE), (han)

par RAMIRO (DE), (holst) et ALPHA, (se)
par ALME, (sfa)
BSO+7 (0,98) **BCC**+10 (0,70)

KAMELIA DES BRUMES, (sfa), 258
PARA SOL, (sfa), 376
PLATINE DU ROUET, (sfa), 389
QALINE DE MONTSEC, 398
QUINA, (sfa), 415
QUIRITIS D'ORION, (sfa), 418
QUOKINE DU CHATEAU, (sfa), 419
RAMATUELLE DE SISSE, (sfa), 423
RANA D'ORION, (sfa), 423
RIVIERE DE L'AIROU, (sfa), 433
ROMANE DES JONCS, (sfa), 435
ROMANTIQUE DE VAINS, (sfa), 435
ROSEN DU MARAIS, (sfa), 437
ROXANE DU PIN, (sfa), 439
SAGA MOUCHE, (sfb), 442
SHIRLEY DU REVERDY, (sfb), 450
STAR ROCHELAISE, (sfb), 458
SUZANE DERIC, (sfb), 461
TIP TOP DES BICHES, (sfb), 474
ULTRAKLIC SAINT CLAIR, (sfb), 484

ROBIN Z (DE), (han)

par RAMIRO (DE), (holst) et ALPHA, (se)
par ALME, (sfa)
BSO+4 (0,83) **BDR**+10 (0,44)

PARVANA DU TER, (sfa), 377

ROCCOSSIFRED

par LIMBO (NL), (kwpn)
et BLINTEN (BE), (bwp)
par CLINTON (DE), (holst)
ISO 154 (11) **JSO** 6 **BSO**+22 (0,78)

VALSE D'ORCENAI, 497

ROCK DES CHAMPS, (sfa)

par YELPANA, (ps)
et EOLE DES CHAMPS, (sfa)
par RANTZAU, (ps)
ISO 112 (88) **JSO** 4

FLAMME DU BOSCO, (sfa), 190

ROCK DU VAL TIBERMONT (BE), (sbs)

par KASHMIR VAN'T SCHUTTERSCHO (BE), (sbs) et KYRIELLE DU VAL TIBERMONT, (oes)
par BILLY DU LYS, (sfa)

TAIS DE VIRTON, (cs), 465

ROCK'N ROLL SEMILLY, (sfa)

par DIAMANT DE SEMILLY, (sfa)
et LA MARE, (sfa)
par APACHE D'ADRIERS, (sfa)
ISO 172 (15) **JSO** 6 **BSO**+29 (0,93)

ALONE DE LAUME, 148
AMAZONE DE LA LANDE, 149
ARANA, 152
AVENTURE DE BOHEME, 156

ROCKRIMMON ROBUSTICUS, (oes)

par CASTANA, (idh)
et WESTERN DAWN, (oes)
par WESTERN LIGHT, (idh)

VERY ANGEL DE CORNALI (IE), (ish), 502

ROCKY DE BAUSSY, (sfa)

par JALISCO B, (sfa) et URGANDE B, (sfa)
par PRINCE DU CY, (sfa)
ISO 114 (87) **JSO** 4 **BSO**+4 (0,79)

KARENN DU GUE, (sfa), 262
KIM MOUSSURE, (sfa), 269

ROCKY DU CAREL, (sfa)

par GRAND VENEUR, (sfa)
et KETMIE III, (sfa) par TANAEL, (sfa)
ISO 163 (98) **JSO** 6 **BSO**+11 (0,90) **BDR**+1 (0,44)

GIPSY DE LA COUR II, (sfa), 200

ROCROI II, (sfa)

par POT D'OR, (ps) et BALIVERNE, (sfa)
par IBRAHIM
ISO 109 (87)

MELANDE DE MARCHENVAL, (sfa), 311
MERRY, (sfa), 314
NESSIE DU CARDONNAY, (sfb), 335

RODNEY, (westf)

par RAMIRO (DE), (holst) et USCH, (westf)
par USURPATOR (DE), (ps)

ROYAL LADY (DE), (westf), 439

ROI DE ROME (US), (ps)

par TIME FOR A CHANGE (US), (ps)
et REVE DE REINE (US), (ps)
par LYPHARD (US), (ps)

Gagnant en Plat

ECHEC A LA REINE, (ps), 181

ROI DES JONCHERETS, (sfa)

par FOUDRE DE GUERRE, (sfa)
et ROSE FEU, (sfa) par PRES DU FEU, (ps)
ISO 116 (87)

JAMAIQUE DES LYS, (sfb), 237

ROSALION, (aa)

par LE GRILLON II, (*aa*) et ROSELINE, (aa)
par ROYAL ASCOT (US), (ps)
IAA 132 (95)

MANDARINE DU BUGUE, (aa), 305

ROSE LAUREL (IE), (ps)

par KLAIRON, (ps)
et HONEYSUCKLE ROSE (GB), (ps)
par HONEYWAY (GB), (ps)

NOVISHAD, (ps), 347

ROSEAU D'OR, (*aa*)

par FAYRILAND II, (*aa*)
et LA TESTERINE, (ps)
par GARDE COEUR, (ps)
IAA 137 (85)

MISS ROSIE, (*aa*), 320

POPY D'OR, (*ac*), 391

ROSIRE, (sfa)

par URIEL, (sfa) et EOLIENNE, (sfa)
par ULTRA SON, (sfa)
ISO 177 (93) **JSO** 6 **BSO**+15 (0,99)

APHRODITE DE LORVILLE, 151

CIGALE DU LOGIS, (sfa), 173

FIDJI PIERREVILLE, (sfa), 189

GADGY DE GRANDRY, (sfa), 194

GRIFFE DE BNEVILLE, (sfa), 204

GRISSELDA, (sfa), 204

HAIFA DES CRESLES, (sfa), 206

IDEALE NORMANDE, (sfa), 218

ISIDORA DE LA CRUE, (sfa), 230

JALOUSIE DU SIRE, (sfa), 236

JELONIE DE LA DIGUE, (sfa), 241

JOUKY DE LA CENSE, (sfa), 249

JUSTINE D'AURSAYE, (sfa), 253

KABRIOLE DES MESNILS, (sfa), 254

KALICYA DU THOT, (sfa), 256

KASSIA D'AZEVILLE, (sfa), 263

KATTY DU MOULIN, (sfa), 264

KIMBERLEY DE GRANDRY, (sfa), 270

KIMBERLEY DU HEUP, (sfa), 270

KINA DU PARC, (sfa), 270

KINA DU THEIL, (sfa), 270

KINASE DE VESQUERIE, (sfa), 270

KOSIR, (sfa), 274

LADY GERVAISERIE, (sfa), 280

LAUREN DU ROZEL, (sfa), 284

LILI DE LA COUR, (sfa), 290

LUNE DE VESQUERIE, (sfa), 298

MANDRAG'OR, (sfa), 305

MAROSINELLA, (sfa), 308

MASCOTTE DU GUI, (sfa), 309

MINAROSA DU PARC, (sfa), 316

MINNIE MOUSSE, (sfa), 317

MOLENE AR PARK, (sfa), 321

MORGANE AR PARK, (sfa), 322

MUGANELLE DU MOULINET, (sfa), 323

MYRTILLE DU PUIITS, (sfa), 325

NEMESIS D'AUVERS, (sfa), 334

NOBLESSE DU BUGUET, (sfa), 341

NYPHE DE LANDETTTE, (sfa), 348

OCEANIE DES FORETS, (sfa), 351

OMEGA DE LA VALLEE, (sfa), 359

OREE D'HERBAGE, (sfa), 365

ORIENTALE STAR, (sfa), 367

OSCA DU FAUBOURG, (sfa), 369

OSIRIS D'ESPOIR, (sfa), 369

OSIRIS DU COSTIL, (sfa), 370

OUATE DE NESQUE, (sfa), 371

PHILAE DE CHAMPLOUE, (sfa), 385

PLAY GIRL DE L'ILL, (sfa), 389

PRECIEUSE DE LA CROIX, (sfa), 392

PRELUDE DES MONTS, (sfa), 392

PRETTYWOMAN DE RAVEL, (sfa), 393

QUASA DE BRECEY, (sfa), 404

QUATSAISONS DE KERSEY, (sfa), 405

RAPETTE DU FAUBOURG, (sfa), 423

REBELLE DE LA FOSSE, (sfa), 426

ROSE DE LANDETTTE, (sfa), 436

ROSE DE LYNDE, (sfa), 436

ROSEBUD DE L'IF, (sfa), 436

ROSEMOUNIERIE, (sfa), 437

ROSY DE MOREL, (sfa), 437

ROSY DU VEILLON, (sfa), 437

SIREINE CHANIERE, (sfa), 452

SISI DE LA HURIE, (sfa), 453

THEMIS DES PEPINIERES, (sfa), 472

UNE DAME DE MORTAGNE, (sfa), 486

UNE ILE AUX SAUGETS, (sfa), 487

VAHINE DU SUD, 496

VIJKA DU MOURIEZ, 504

ROSSIGNOL GRAVERIE, (sfa)

par CORRENT, (sfa) et FINE FLEUR, (sfa)
par FRANCILIUS, (ps)

GIBOULEE III, (sfa), 199

HENRIETTE DE BONJAC, (sfa), 211

JAVABLEU DE BONJAC, (sfa), 240

JAVELINE DE BONJAC, (sfa), 240

REVELAVIE DE BONJAC, (sfb), 429

ROX DE LA TOUCHE, (sfa)

par LORD GORDON, (sfa)
et L'AUPEZERIE, (sfa) par FANTAISISTE, (sfa)
ISO 157 (90) **JSO** 6 **BSO**+6 (0,98)

IONYSE DIABLE, (sfa), 227

JASMINE DE RAJAT, (sfa), 238

JAVA DE VIVENS, (sfa), 239

JONQUILLE DE NEEL, (sfa), 248

KEOPS D'AUROI, (sfa), 267

KRICHKA DU MONT, (sfa), 275

MAGALIE D'AMOUR, (sfa), 302

MELYSSA DU MONT, (sfa), 313

MENEZ LANLEYA, (sfa), 314

MUSICA DE LA VIOLLE, (sfa), 324

NIOBE DE NANTUEL, (sfa), 340

NYPHEA DE LA VIOLLE, (sfa), 348

OCARINA DU MONT, (sfa), 350

ONDINE DE CHASNAY, (sfa), 360

ORCADE DE NEEL, (sfa), 365

ORIA D'ORION, (sfa), 366

ORPHEE DU FOUGERET, (sfa), 368

ROYAL ARDENT, (sfa)

par GRAND VENEUR, (sfa) et EUREKA, (sfa)
par RED STAR II, (ps)

ISO 128 (88) **JSO** 5 **BSO**+2 (0,97)

DAME MARIE, (sfa), 177

MADONE DE LA FERME, (sfb), 301

ROYAL BRAVOUR (NL), (kwpm)

par RAMIRO (DE), (holst) et URSULA, (se)
par ORTHOS, (se)

BSO+8 (0,78)

WHITNEY DE L'OTHAIN (BE), (bwp), 508

ROYAL CHARTER, (ps)

par MILL REEF (US), (ps) et ROYAL WAY, (ps)
par SICAMBRE, (ps)

Gagnant en Plat

PERLE ROYALE, (ps), 383

ROYAL FEU, (sfa)

par LORD GORDON, (sfa) et NEURINE, (sfa)
par LAUDANUM, (ps)

ISO 149 (97) **BSO**+9 (0,99)

BOTSWANA GARETTE, 165

CARISMA DE THOZANO, 170

FUJI DU TEMPLE, (sfa), 193

GRYSBIE, (sfa), 205

INGENUE DE TERLONG, (sfa), 226

JALNA DE L'ETOILE, (sfa), 236

JAVOTTE DU CHATEAU, (sfa), 240

KALI DES DUCS, (sfa), 256

KREEDENCE, (sfa), 275

KURRUN DES ISLES, (sfa), 276

LA GUADELOUPE D'AAZ, (sfa), 278

LAGUNE DES ETANGS, (sfa), 281

LISBA DE MAZURE, (sfa), 291

LUNE ROUSSE DE BREVE, (sfa), 298

LUTECE DE PRESLE, (sfa), 299

MANILLE DES FORETS, (sfa), 305

MICROTUBULE BRENUIS, (sfa), 315

NARCISSE DE MOYON, (sfa), 330

NECIJOLIE CHABAUDIÈRE, (sfa), 333

NICODEME MANCIAISE, (sfa), 337

NINON DES LOULOU, (sfa), 339

NOUMBA TAME, (sfa), 346

OLALA DE LIÈRE, (sfa), 355

OMBRE DU GROS CHENE, (sfa), 358

OMERTA BASTERS, (sfa), 359

OPLA D'HELVEIBEY, (sfa), 364

OYALE DE LINE, (sfa), 372

PENELOPE D'OC, (sfa), 380

POPHIE, (sfb), 391

PRINTEMPS DE FEU, (sfa), 395

RAZZIA FARY, (sfa), 425

ROCKET DE LA LUNE, (sfa), 433

UNE COLOMBE DE L'ISLE, (sfa), 486

UNIE D'ELLE, (sfa), 489

ROYAL PLAPE, (aa)

par TCHEREMISS, (*aa*) et EVE, (aa)
par TANTIÈME II, (aa)

KANEEL DES EJOIGNERES, (sfa), 260

ROYALIMBO, (tf)

par FRANC QUITO, (tf) et KARIMBA, (tf)
par VICTORY, (tf)

BELLE D'ILLOIS, (tf), 161

RUBIS DE LA NOE, (tf)

par FORT D'ORANGE, (tf)
et MONA DU GUE, (tf) par VALMONT, (tf)

JERMENNIE, (tf), 242

RUBIS ROUGE, (sfa)

par JALISCO B, (sfa) et IRONIE, (sfa)
par SIRE, (ps)
ISO 160 (95) **JSO** 5 **BSO**+3 (0,96) **BCC**+1 (0,57)

IGHARKA DE VILLIERS, (sfa), 220
KYRIELLE DES LYS, (sfa), 277
MEGVEN, (sfa), 311
NAO DES PLATS, (sfa), 329

RUBLOFF (us), (ps)

par SIR IVOR (US), (ps)
et BOLD MISSY (US), (ps)
par BOLD RULER (US), (ps)
BCC+2 (0,55)

JUDY MAIL, (sfa), 251
LIBERTY MAIL, (sfa), 289

RUEHMANN, (han)

par RUBINSTEIN (DE), (westf)
et DEUXIEME, (han)
par DONNERHALL (DE), (old)

RUBINA D'ODIN (DE), (bawue), 441

RUSH, (aa)

par DAIRIN, (aa) et VENUS F, (aa)
par NITHARD, (*aa*)
ISO 114 (94)

INES DE LA GALLESTE, (aa), 225

RUSH DE SAINT ANNE, (sfa)

par EMIR DU MESNIL, (sfa)
et KARTONNE, (sfa) par BATACLAN, (sfa)
ISO 142 (92) **JSO** 4

DOLLY KERGOURLAY, (sfa), 180

RUYBLAS, (sfa)

par NIGHT AND DAY, (ps) et TANAGRA, (sfa)
par FURIOSO (GB), (ps)
ISO 101 (99)

ALERIA DU THEILLET, 147
QUIRIELLE THEILLET, (sfa), 418
TRYADE DU THEILLET, (sfa), 479

RYON D'ANZEX, (aa)

par MASSONDO, (*aa*) et HERA B, (aa)
par DANDY DU VERGER, (aa)
ISO 165 (90) **JSO** 6 **ESO** **BSO**+4 (0,96)

JESABELLE D'ELLE, (sfa), 242
KABRI'L, (sfa), 254
KIMEKA, (sfa), 270
NELFO DU RIOL, (sfa), 334
NUANCE DU REPAIRE, (aa), 347
PRINCESSE DES NEIGES, (aa), 394

SABLE ROSE, (sfa)

par URIEL, (sfa) et GOLD ROSE, (sfa)
par IBRAHIM
BSO+13 (0,95) **BCC**+17 (0,53)

CARMEN (DE), (old), 170
JOIE DE B'NEVILLE, (sfa), 246
JULIA DES HAYETTES, (sfa), 251
JUNGFRAU PIERREVILLE, (sfa), 252
LAFLEUR DE L'OTHAIN, (sfa), 281
NICE OF CLASS, (sfa), 337
OPALINE DU SAULNOIS, (sfa), 362
ORGANZA DU SAULNOIS, (sfa), 366
RARCONA (NL), (kwpn), 424

SAFARI D'AUGE, (sfa)

par DIAMANT DE SEMILLY, (sfa)
et MARQUISE DU GRIMEUX, (sfa)
par PAPILLON ROUGE, (sfa)
ISO 162 (15) **JSO** 6 **BSO**+28 (0,58)

CALOUNA DERICK, 169

SAGACITY, (ps)

par HIGHEST HONOR, (ps)
et SAGANCA (US), (ps) par SAGACE, (ps)
Gagnant en Plat

AMERICAN DESTINY, (ps), 150

SAINT COME, (sfa)

par GRAND VENEUR, (sfa)
et GARDEN PARTY A, (sfa) par IBRAHIM
ISO 140 (94) **JSO** 5

GRANDE OURSE III, (sfa), 203
KANA, (sfa), 259

SALTO DE L'ISLE, (sfa)

par HURLEVENT DE BREKA, (sfa)
et OTTES DE L'ISLE, (sfa)
par QREDO DE PAULSTRA, (sfa)
ISO 126 (12) **JSO** 5 **BSO**+12 (0,70)

BESA ME BO REGARD, 162

SAMBER, (kwpn)

par PERICLES (GB), (ps) et TINA D, (se)
par ORDONNANS, (oes)
BDR+4 (0,54)

STACY (NL), (kwpn), 457

SAMORANO, (han)

par STAKKATO (DE), (han)
et WIENERWUERSTCHEN, (oes)
par WIENERWALD (DE), (han)

DIJKHUISJE (NL), (kwpn), 179
NOBLE VICTORY (DE), (bywbl), 341

SANDREO (nl), (kwpn)

par SANDRO HIT (DE), (old)
et PRETTIFY, (kwpn)
par FLEMMINGH (NL), (kwpn)
BCC+17 (0,56) **IDR** 131 (15) **BDR**+20 (0,90)

THALLIEGAZELLE MAUPAS, (sfb), 471
VOISSY DE BLONDEL, 506

SANDRO (DE), (holst)

par SACRAMENTO SONG (GB), (ps)
et DUERTE (DE), (holst)
par WAHNFRIED (DE), (holst)
BSO+3 (0,86) **BDR**+1 (0,60)

LA TULIPE NOIRE JYCA, (sfa), 279
MAMERANDE, (sfa), 304
MANDRA DE GRUSE, (sfa), 305
SANDRO CONCOR Z (BE), (z), 444

SANDRO BOY (DE), (old)

par SANDRO (DE), (holst) et WIADORA, (old)
par GRANNUS, (han)
BSO+17 (0,85)

ATLANTA DE ST SIMEON, 154
BERENICE DE ST LEU, 162
CYBELE DU MONTCEAU, 176

SANDRO HIT (DE), (old)

par SANDRO SONG (DE), (old)
et LORETTA, (old) par RAMINO, (westf)
BCC+21 (0,48) **BDR**+26 (0,94)

ORLEQUINE DU MONT, (sfb), 367
SALOME (DE), (old), 443
SAMBA DU PARC (DE), (old), 444

SANDRO SONG (DE), (old)

par SANDRO (DE), (holst)
et ANTENNE II, (old) par GEPARD, (han)
BSO+6 (0,61) **BDR**+12 (0,42)

QUANJIE DU TERME, (sfb), 404

SANTANDER H (DE), (old)

par SANDRO (DE), (holst) et CALIFORNIA, (h)
par CONTENDER (DE), (holst)

VELOUTTEJAC, 499

SAPHIR D'ELLE, (sfa)

par GRAND VENEUR, (sfa)
et JESABELLE D'ELLE, (sfa) par URIEL, (sfa)
ISO 139 (90) **JSO** 6 **BSO**+4 (0,97)

FIDJI DU BORDA, (sfa), 189
GENTIANE DU MESNIL, (sfa), 198
JACASSE, (sfa), 233
LAZULITE BLONDE, (sfa), 285
NOVABELLE, (sfa), 346

SAPHIR DU RIOU, (sfa)

par NANTOUNG, (sfa)
et KADINE DU RIOU, (sfa) par TANAEL, (sfa)
ISO 150 (93) **JSO** 6 **BSO**+1 (0,93)

DUNE DE MAY, (sfa), 180

SAPHIR ROUGE II, (sfa)

par GALOUBET A, (sfa) et MINE ROUGE, (sfa)
par URIEL, (sfa)
ISO 131 (91) **JSO** 6

GLORIA DE KERSER, (sfa), 201
HAVRILE DU BOCAGE, (sfa), 210
HOLGA DES BIGNONS, (sfa), 215
IDOLE TROUZILLIT, (sfa), 219

SARASTRO, (ac)

par NIGHTKO et DALILA IV, (aa)
par LAURIER, (aa)
ISO 146 (94) **BCC**+23 (0,87) **BDR**+2 (0,85)

JUSTINE DU TERROIR, (sfa), 253
OF COURSE CORUBERT, 353
OLYMPE D'EOS, (ac), 357
PAMPA DE BARBEREAU, (cs), 375
URANIE GALOTIERE, (sfb), 491

SARDANA PIERRE, (aa)

par FOL AVRIL, (aa) et RARITCHOU, (aa)
par NITHARD, (*aa*)
ISO 126 (89) **JSO** 5 **BCC**+2 (0,69)

EUSKERA, (aa), 185
JUPA, (aa), 252

SASSANIAN (us), (ps)

par ROBERTO (US), (ps)
et SASSABUNDA (IE), (ps)
par SASSAFRAS, (ps)
Gagnant en Plat Gagnant en Obstacles

ISIS DES ANTES, (sfa), 230
JOLYJO SEROSAH, (sfa), 248
ROYALE ANGEL, (ps), 439

SATISFACTION I, (han)

par STAKKATO (DE), (han) et CECILE, (han)
par CALYPSO II (DE), (holst)
BSO+10 (0,45)

LALIQUE DU MONTIS (DE), (han), 282

SCANDALE D'IVRAIE, (aa)

par LAURIER DE HERE, (aa)
et JALISKA DE TANUES, (aa) par IAGO C, (aa)
ISO 133 (12) **JSO** 6 **BSO**+11 (0,70)

BRUME D'UHART, (aa), 167

SCENDIX (DE), (han)

par STAKKATO (DE), (han) et DIXIE, (han)
par DINAR (DE), (han)
BSO+2 (0,42)

ATTA DES BRIMBELLES, 155

SCHERIF D'ELLE, (sfa)

par JALISCO B, (sfa) et ALTESSE D'IRA, (sfa)
par PRINCE DU CY, (sfa)
ISO 168 (96) **JSO** 6 **BSO**+4 (0,97) **BCC**+4 (0,56)

HARIANE III, (sfa), 208

HOTESSE DU VALON, (sfa), 215

INDID ST CLAIR, (sfa), 214

JE SUIS D'ELLE, (sfa), 241

KALINE DE CAVERIE, (sfa), 257

LEGENDE SAINT CLAIR, (sfa), 286

MARQUISE D'ELLE, (sfa), 308

MASCOTTE D'ELLE, (sfa), 308

NARCOTIQUE D'ELLE, (sfa), 330

SEIGNEUR RINGEAT, (tf)

par FLORESTAN (US), (tf) et GERSINIA, (tf)
par REMEMBER, (tf)

MASCOTTE DE BUIRE, (tf), 308

SEMOUR DE SAVINIA, (sfa)

par GUENOUR, (sfa) et IBERICA, (sfa)
par MEXICO, (sfa)
ISO 135 (90) **JSO** 6

INES DE COMBORD, (sfa), 224

JUDEE DES ORES, (sfa), 250

SEPTIEME CIEL (US), (ps)

par SEATTLE SLEW (US), (ps)
et MAXIMOVA, (ps)
par GREEN DANCER (US), (ps)
Gagnant en Plat

LOLA RASTA, (ps), 293

SHAFOUN, (ps)

par LABUS, (ps) et CEPHIRA, (ps)
par ABDOS, (ps)
Gagnant en Plat Gagnant en Obstacles

INGENUE DE VER, 226

SHARKEN, (ps)

par KENMARE, (ps) et SHARE LANE, (ps)
par RELIANCE, (ps)
Gagnant en Plat

FEE MOUSSE, (ac), 188

SHERATON (NL), (kwpn)

par C INDOCTRO (DE), (holst)
et GINELLA, (oes) par CALYPSO II (DE), (holst)
BSO+22 (0,75)

APELDOORN (NL), (kwpn), 151

SHERNAZAR (IE), (ps)

par BUSTED (GB), (ps) et SHARMEEN, (ps)
par VAL DE LOIR, (ps)

LITTLE RITA (IE), (ps), 292

SHEYENNE DE BAUGY, (sfa)

par GRAND VENEUR, (sfa)
et BERENICE, (sfa) par NANKIN, (sfa)
ISO 148 (94) **BSO**+1 (0,92)

FETUQUE D'ARMONT, (sfa), 189

SHOGOUN II, (sfa)

par NIGHT AND DAY, (ps)
et OPALINE DES PINS, (sfa)
par GARITCHOÛ, (aa)

ISO 184 (97) **JSO** 6 **ESO** **BSO**+4 (0,97) **BCC**+1 (0,67)

GROUSE DU GALAND, (sfa), 205

HELENA DU GALANT, (sfa), 210

ISIS DE LIERE, (sfa), 230

JOY DE PLATINE, (sfa), 249

KABERNOTE D'IRLEAU, (sfa), 253

LAMAHARANI DU PERRAY, (sfa), 282

LEPSY DARK, (sfa), 287

LORKYA D'AUZAY, (sfa), 294

MELISSA D'ARCY, (sfa), 311

MOZART EN UT, (sfa), 323

NICELY DE RIVERLAND, (sfa), 337

NOCOMMENT, (sfa), 342

NOUBA DES GREZILS, (sfa), 345

OCTOPUSSY DU CROISY, (sfa), 352

OLGA DU PONT TUAL, (sfa), 355

OREVOIR DOMAIN, (sfa), 366

PATTY DU PRAIRIAL, (sfa), 378

PERDEY DE PONTHUAL, (sfa), 381

QUARENE MANCIAISE, (sfa), 404

QUELIMANE DU PRAIRIAL, (sfa), 408

QUINOLA DE BRUTZ, (sfa), 416

SISSI (BE), (bwp), 453

SHOUPPYDAM DES HORTS, (sfa)

par QUIDAM DE REVEL, (sfa)
et FLORYPSO DES HORTS, (sfa)
par LE TOT DE SEMILLY, (sfa)

ISO 120 (10) **JSO** 4 **BSO**+9 (0,77)

BAKALI DE LA LOGE, 158

SOURIRE, (bawue), 457

SI TU VIENS, (sfa)

par URIEL, (sfa) et D'OU VIENS TU, (sfa)
par IBRAHIM

ISO 174 (96) **JSO** 6 **BSO**+6 (0,98)

ISADORA DU CHARME, (sfa), 229

IT'S OKAY, (sfa), 231

JACINTHE DE RIBON, (sfa), 233

JETEE DE L'AIROU, (sfa), 243

JEZABEL DE THURIN, (sfa), 243

JULIE DU BORDA, (sfa), 251

JUNON DU PAUTE, (sfa), 252

KAJOLINE D'ESPOIR, (sfa), 255

KANELLE SAUVAGE EVE'N, (sfa), 260

KAPPA DES PRES, (sfa), 261

KASSEL DU HUTREL, (sfa), 263

KATI DE PONTS, (sfa), 264

KAVALA ST SIMEON, (sfa), 265

KIVIVE LARGUOISE, (sfa), 272

LANOLINE DU QUENAY, (sfa), 283

LILY DE L'EPINE, (sfa), 290

NAHIA DE LA CRECQUE, (sfa), 327

SIGNE DIVIN (US), (ps)

par BERING (GB), (ps)
et LUMEN DEI (US), (ps)
par RAISE A NATIVE (US), (ps)
Gagnant en Plat

BELLE MEILL, (ps), 161

SILVER RAINBOW (GB), (ps)

par RAINBOW QUEST (US), (ps)
et ARYENNE, (ps)
par GREEN DANCER (US), (ps)

L'ONMALE, (sfa), 294

SILVER VICTORIA, (ps), 452

SISI CHANIERE, (sfa), 453

TAWANA, (ac), 468

SILVIO (DE), (old)

par SANDRO (DE), (holst)
et GELBKATZE, (old) par GEPARD, (han)
BSO+8 (0,86) **BDR**+10 (0,63)

ISMENE (DE), (old), 231

SANTANA 377 (DE), (old), 445

STERNSTUNDE (DE), (old), 459

VICTOIRE DU PARK, 503

SIMON DU DESERT, (ps)

par KALDOUN, (ps) et CANALETTO, (ps)
par IRON DUKE, (ps)
Gagnant en Plat

LA STEPPE, (ps), 279

SINGASINGA, (ps)

par GROOM DANCER (US), (ps)
et STERLING LOVE, (ps)
par CARWHITE (IE), (ps)
Gagnant en Plat Gagnant en Obstacles

L'IRLANDAISE, 291

THUNE D'ORCENAI, (sfa), 473

SINGROU, (sfa)

par EMIR DU MESNIL, (sfa)
et ISIF DE BEL AIR, (sfa)
par CRAK D'BOURGOGNE, (sfa)
ISO 114 (88) **BDR**+2 (0,71)

FANZIE FRANCHE, (sfa), 186

SIUX DE BAUGY, (sfa)

par GRAND VENEUR, (sfa)
et LADY DE BAUGY, (sfa) par ARTHY, (sfa)
ISO 116 (91) **ESO** **BSO**+2 (0,96) **BCC**+5 (0,71)

ESABELLE, (sfa), 183

IDEELLE DE BRASSY, (sfa), 218

MISS PORTERON, (sfa), 320

NEOLOGIE, (sfa), 334

OTTAWA D'AVRIL, (sfa), 371

PAPAYE DE LA COLLINE, (sfa), 376

RAFALE DU PEYNAC, (sfa), 422

SANNE VD HELLE (BE), (bwp), 445

SIR BRINK, (ps)

par BRINKMANSHIP (US), (ps)
et SERJANIE, (ps) par SERIPHOS, (ps)
Gagnant en Plat Gagnant en Obstacles

JODIE DE PAIL, (sfa), 246

SIRE DU THEIL, (sfa)

par LE PLANTERO, (sfa)
et INCH ALLAH E, (sfa) par NYKIO, (sfa)
ISO 139 (94) **JSO** 6

QUALINE DE FARY, (sfa), 401
 QUEREL DES ALOUETTES, (sfa), 410

SIRE MAJOR DE LA COUR, (bwp)

par MAJOR DE LA COUR, (sfa)
 et CANDY, (oes)
 par NIMMERDOR (NL), (kwpn)
BSO+18 (0,57)

DONATELLA DE NIKE'S HOF (BE), (bwp), 180

SIROCCO DES SABLES, (aa)

par CAMPOAMOR I, (aa)
 et GRACIEUSE D'ALARY, (aa)
 par MASSONDO, (*aa*)
ISO 123 (89) **JSO** 5

LINT DE BELLEFOND, (sfa), 291

SIROCCO ROUGE, (sfa)

par JALISCO B, (sfa) et IRONIE, (sfa)
 par SIRE, (ps)
ISO 136 (96)

LIBERTINE DU LOIR, (sfa), 288

SIRYUS DE BAVOZ, (sfa)

par ARGENTINUS (DE), (han)
 et HOTTONIE, (sfa)
 par ROX DE LA TOUCHE, (sfa)
ISO 131 (12) **JSO** 6 **BSO**+13 (0,74)

BALAIKA DEY, 158

SKIPPY II, (sfa)

par GALOUBET A, (sfa) et GASCOGNE, (sfa)
 par GAUR, (ps)
ISO 000 (00) **ESO** **BSO**+17 (0,90)

ANKARIA VAN HET KAPELHOF (BE), (bwp), 151

ARIA (BE), (bwp), 152

MELODY DE LA ROSE, (sfa), 313

SLEEPING CAR, (ps)

par DUNPHY (IE), (ps) et LORELTA, (ps)
 par ROSE LAUREL (IE), (ps)
 Gagnant en Plat

PAS SOMMEIL, 377

SMADOUN, (ps)

par KALDOUN, (ps) et MOSSMA, (ps)
 par TIP MOSS, (ps)
 Gagnant en Plat

LINE RAMEE, (ps), 290

ROSE ANNA, 435

SOCRATE DE CHIVRE, (sfa)

par GRAND VENEUR, (sfa)
 et KIBERIADE, (sfa) par TANAEL, (sfa)
ISO 135 (90) **JSO** 6 **BSO**+10 (0,99) **BCC**+8 (0,72)

FAINE D'HA, (sfa), 186

FLEUR DE BELLEVUE, (sfa), 190

HARDIE DE LA LANDE, (sfa), 208

HELVETIE III, (sfa), 211

HISTOIRE DU LANDEY, (sfa), 214

IBIS D'OR II, (sfa), 217

ICI LE THEIL, (sfa), 217

IDEE DES RUETTES, (sfa), 218

ILOVIA DE FONTENEL, (sfa), 222

INDECISE DE MIZOUARD, (sfa), 223

INES DE LA HAYE II, (sfa), 225

ISLANDE DU BAS, (sfa), 230

IZARA DES MONCEAUX, (sfa), 232

JACEE D'HA, (sfa), 233

JASMINA DU FRESNE, (sfa), 238

JOIE DE LA LONDE, (sfa), 246

JOLIE ROSE II, (sfa), 247

JOLYGOLD DU NOE, (sfa), 248

KAMPALA DU BOSCO, (sfa), 259

KYRIELLE DES ROSIERS, (sfa), 277

LAGUNE DE LA FEUILLIE, (sfa), 281

MA JOIE DE THURIN, (sfa), 300

MAIA DU VALGRENTE, (sfa), 303

MINKA DE L'AIROU, (sfa), 317

MONA DEL BOSCO, (sfa), 321

NAIADE DU THOT, (sfa), 327

NANA DE L'ISLE, (sfa), 328

NEPTUNE D'ESTEL, (sfa), 335

NESS D'ERMISSE, (sfa), 335

NISBA D'OMONVILLE, (sfa), 340

NONETTE DU PONT, (sfa), 343

NOSTRA DORCHIVAL, (sfa), 345

OBSOLETTE, (sfa), 350

ODISEE DES RUETTES, (sfa), 353

OLYMPE DE CAVERIE, (sfa), 356

OLYMPE DES NOES, (sfa), 357

OPALINE DE GY, (sfa), 362

ORE DES GREZILS, (sfa), 365

PANAMA DE BARNEVIL, (sfa), 375

QUOCAINE LA TUILERIE, (sfa), 419

SISSI PRINCESSDESBOIS, (sfa), 453

SOFERINO, (sfa)

par MATINAL IV, (sfa) et KALINCA IV, (sfa)
 par VIN D'HONNEUR, (sfa)
ISO 112 (88)

LUNA DE RAINCOURT, (sfa), 297

SOIR D'AVRIL V, (sfa)

par COUNT IVOR (US), (ps)
 et BALSAMINE, (sfa) par IBRAHIM
ISO 138 (90) **JSO** 6 **BCC**+13 (0,87)

DIPHYLE DUNE, (sfb), 179

GARDENE DU PLESSIS, (sfa), 196

ILONA DES ROGERIES, (sfa), 221

LEILA DE LA GRANGE, (sfa), 286

QUEENY BREBAUDIN, (aacr), 408

REAL DERVAL, (sfa), 425

SOLIMAN (DE), (han)

par SANDRO HIT (DE), (old) et DANE, (han)
 par DONNERHALL (DE), (old)
IDR 153 (13) **BDR**+33 (0,83)

STELLA DE LA ROQUE Z, (z), 458

SOLON (DE), (ps)

par LOCAL SUITOR (US), (ps)
 et SCILLA (DE), (ps)
 par ALPENKONIG (DE), (ps)

KARLY SEULE, (ps), 262

SOLOS LANDTINUS, (dwb)

par LANDADEL (DE), (holst) et UTOPIA, (oes)
 par ARGENTINUS (DE), (han)
BSO+8 (0,43)

ISA BELL (DK), (dwb), 229

SOUCI PLATIERE, (sfa)

par MUGUET DU MANOIR, (sfa)
 et M'ETOILEPLATIERE, (sfa)
 par NANKIN, (sfa)
ISO 119 (88) **JSO** 4 **BSO**+5 (0,95)

HAIDI DE FLOGNY, (sfa), 206

MALINE ARDENNAISE, (sfa), 304

NORIA DE SISSIE, (sfb), 344

SOUSSE, (ar)

par BLAISE, (ar) et GHNAIA (TN), (ar)
 par ESMET ALI (TN), (ar)

OUZBEKA DU BAS PALAIS, (sfa), 371

SOUVIENS TOI III, (sfa)

par LIVAROT, (sfa) et HUE COCOTTE, (sfa)
 par BEAU MANOIR, (sfa)

ISO 187 (96) **JSO** 6 **ESO**

EUROPE D'HELBY, (sfa), 185

JESABELLE CAUDARD, (sfa), 242

KERMESSE DU ROUET, (sfa), 267

LINELA DE BLONDEL, (sfa), 290

LUCIOLE D'ELLE, (sfa), 297

PROMESSE DE PRELAVAU, (sfa), 395

PURDEY DE BELHEME, (sfa), 396

SPADOUN, (ps)

par KALDOUN, (ps) et TOLGA (US), (ps)
 par IRISH RIVER, (ps)

Gagnant en Plat Gagnant en Obstacles

QUESTION DU COCHET, 411

SPIRIT OF SEMILLY, (sfa)

par DIAMANT DE SEMILLY, (sfa)
 et AMOUR DE CHANTEPIE, (sfa)
 par JEROBOAB, (sfa)

ISO 141 (14) **JSO** 6 **BSO**+19 (0,66)

BRUME DE LA CATINIERE, 167

STAKKATO (DE), (han)

par SPARTAN, (han) et PIA, (han)
 par PYGMALION, (oes)

BSO+14 (0,87) **BDR**+7 (0,44)

MILLEMIGLIA (IT), (si), 316

SONATE IN JO (DE), (han), 455

STARSKY DE BRIX, (sfa)

par MUGUET DU MANOIR, (sfa)
 et HELA DE SAINTHO, (sfa)
 par TANAEL, (sfa)

ISO 120 (88) **JSO** 4 **BSO**+10 (0,83)

KYRIELLE DE LA VANRIE, (sfa), 277

OPUS LOUVO, (sfa), 364

OTARIE DE TOURNIERE, (sfa), 370

QUILA DE VALDELÜ, (sfb), 414

STENTHOR MORINDA, (sfb)

par KRONOS D'OUILLY, (sfa)
 et PATRICIA (NL), (kwpn)
 par ICO SUN, (kwpn)

ISO 140 (12) **JSO** 6 **BSO**+15 (0,59)

BASTET D'OUILLY, 159

STEW BOY, (sfa)

par JALISCO B, (sfa) et MAY FLOWER III, (sfa)
 par URIEL, (sfa)

ISO 155 (92) **JSO** 6 **BSO**+2 (0,98) **BCC**+6 (0,72)

FLEUR D'AMOUR IV, (sfa), 190

FLORIS DE BAULCHE, (sfa), 191

INDY DE BILLY, (sfa), 224

ISIS BATILLOTS, (sfa), 230

JACOMINA SAUVAGE, (sfa), 233

JESSIKA DES ORCETS, (sfa), 243

KIRIELLE DE BROUT, (sfa), 271

LEGENDE DU PRE, (sfa), 286

LEINA DE L'OUANNE, (sfa), 287
 MEDJERDA MERZE, (sfa), 311
 PLUMETTE, (sfa), 390
 POLKA DES GRANGES, (sfa), 390

SUBIS (NL), (sfa)

par MOEBUS, (sfa) et JINA DU MESNIL, (sfa)
 par NIGHT AND DAY, (ps)
BCC+3 (0,53) **BDR**+7 (0,88)

HAURA DE THUMES, (sfa), 209
 HISNA DE NOUVOLIEU, (sfa), 214

SUBOTICA, (ps)

par PAMPABIRD (IE), (ps)
 et TERRE DE FEU, (ps) par BUSTED (GB), (ps)
 Gagnant en Plat

NAHIME, 327
 NOTICA, (*ac*), 345

SULTAN DES TOURS, (sfa)

par DOUBLE ESPOIR, (sfa)
 et HERITIÈRE B, (sfa) par CURIOSO, (sfa)
ISO 114 (88) **BDR**+4 (0,66)

GALICE MINOTAIS, (sfa), 195

SUNDERLAND, (sfa)

par JALISCO B, (sfa) et MENDOZA II, (sfa)
 par TIGRE ROUGE, (sfa)
ISO 158 (94) **JSO** 5 **ESO** **BSO**+5 (0,87)

SUNDY DU GERY, (sfb), 460
 VIASTAR DU GERY, 502

SUPER DE BOURRIÈRE, (sfa)

par LAUDANUM, (ps) et FRANCE, (sfa)
 par RIC ET RAC, (sfa)
ISO 165 (95) **JSO** 6 **BSO**+8 (0,97)

GEICHA BOCHETIÈRE, (sfa), 198
 HALFA DE DUCEY, (sfa), 207
 HARMONIE DU MANOIR, (sfa), 208
 HERA DU LOGIS, (sfa), 211
 IDEALE DE LA POMME, (sfa), 218
 ILIOUCHA'S GIRL, (sfa), 221
 INFANTE DES FORETS, (sfa), 225
 IRISSE DU PARC, (sfa), 228
 ISMENE DE SEMILLY, (sfa), 231
 JACINTHE D'ARNOULT, (sfa), 233
 JAMAIC DE CHOLVING, (sfa), 237
 JUNTE DES FORETS, (sfa), 252
 LABELLE DES VAUX, (sfa), 279
 LIESSE AU HEUP, (sfa), 289

SUPERMAN, (tf)

par TATIUS, (tf) et EMONETTE, (tf)
 par RAMSES II, (tf)

ODE ANGEVINE, (tf), 352

SURCOUF DE REVEL, (sfa)

par JALISCO B, (sfa) et DORIS I, (sfa)
 par NYKIO, (sfa)
ISO 147 (97) **JSO** 4 **ESO** **BSO**+12 (0,96)
BCC+2 (0,48)

MELODY DE PROXIMART, (sfa), 313
 NARCOUF DES GREZILS, (sfa), 330
 PUNTA CANA, (sfa), 396
 URIA DU FIGUIER, (sfa), 492

SURIEL DU MONTOIS, (sfa)

par URIEL, (sfa) et ETOILE, (sfa)
 par UN PRINCE, (ps)
ISO 109 (88) **JSO** 4 **BSO**+2 (0,89)

GIGI IV, (sfa), 199
 KAMEN, (sfa), 259

SURREALIST VAN'T PARADIJS

(BE, () p)

par NABAB DE REVE (BE), (sbs)
 et WETTEIFERNDE, (oes)
 par WOLFSBURG, (oes)
ISO 153 (06) **BSO**+12 (0,60)

SOUPLESSE VAN'T PARADJIS (GB), (aes), 457

SYDNEY, (kwpn)

par GOODTIMES (NL), (kwpn)
 et LOMARA, (kwpn) par ALASCA (DE), (holst)
BSO+14 (0,76)

AMARENA (NL), (kwpn), 149

TABOU DU DEFEY, (sfa)

par DOUBLE ESPOIR, (sfa)
 et GALOPAIDE DE NUIT, (aa)
 par LE GALOP, (*aa*)
ISO 131 (97) **JSO** 4

GAZEL DES JOUMIERS, (sfa), 197

TAKE RISKS, (ps)

par HIGHEST HONOR, (ps)
 et BAINO BLUFF (IE), (ps)
 par BE MY GUEST (US), (ps)
 Gagnant en Plat

PETILLA, (ps), 384

TALENT PLATIERE, (sfa)

par GALANT DE LA COUR, (sfa)
 et MAMIE DE THURIN, (sfa)
 par GRAND VENEUR, (sfa)
ISO 120 (89) **JSO** 4 **BSO**+8 (0,96)

GALANTE DAVIERE, (sfa), 195
 GAZELLE'JAC, (sfa), 197
 HARMONIE DE RIOU, (sfa), 208
 IOLE DU BEUVRON, (sfa), 227
 JOYEUSE DES CHEMIN, (sfa), 250
 NOBLE FILLE RANVILLE, (sfb), 341
 ONDE DE B'NEVILLE, (sfa), 359
 O'NYLE STAR, (sfa), 360
 OPALE SILVANAIS, (sfa), 362

TALISMAN II, (sfa)

par KAYACK, (sfa) et JANITA, (sfa)
 par STARTER, (sfa)
BSO+4 (0,89)

FINETTE DE LORMEL, (sfa), 190

TAMBOURGHINI (NL), (kwpn)

par ADAGIO IV, (sfa)
 et LAMBORGHINI, (kwpn)
 par ZEOLIET, (kwpn)
ISO 138 (07) **JSO** 6 **BSO**+6 (0,87) **BCC**+4
 (0,44) **BDR**+2 (0,44)

ULIWOOD AMOR, (sfb), 484

TAMPA DU MIDOUR, (aa)

par FOL VENT, (aa) et FOURGERE, (aa)
 par DUNAMIS, (*aa*)
ISO 112 (89)

HISTOIRE SIMPLE, (fsf), 214

TANAEL DU SEREIN, (sfa)

par NARCOS II, (sfa) et DIANE VIII, (sfa)
 par OH RANTZAU PIE V, (sfa)
ISO 133 (91) **JSO** 6

TAIKAN D'ELVE (CH), (ch), 465

TANCARVILLE, (sfa)

par COUNT IVOR (US), (ps)
 et LA BELLE DE MARS, (sfa) par UKASE, (sfa)
ISO 157 (92) **JSO** 6

DJEM, (sfa), 179
 HEROINE DE MONT, (sfa), 213
 IMAGE DES VIGNES, (sfa), 222
 INAELLE DU TERRIER, (sfa), 223
 KIKA D'ALLICHAMPS, (sfb), 269
 LISERONE D'AOUT, (sfa), 291

TANGO DE BREJOUX, (aa)

par FAYRILAND II, (*aa*)
 et SOUVERAINE DU PIC, (aa)
 par COURLIS, (*aa*)
ISO 134 (91) **JSO** 6 **BCC**+9 (0,69) **IAA** 121 (88)

ELARGONIE, (aa), 182

TARANIS II, (sfa)

par FORT GRANDCHAMP, (sfa)
 et FARIBOLE, (sfa) par DIABLE ROUGE
ISO 154 (97)

HELJA SKY, (sfa), 210

TARGAS POULYOD, (sfa)

par ELF III, (sfa) et ADORABLE, (sfa)
 par SHIKAMPUR (IE), (ps) ou OFERISTA, (ps)
ISO 123 (89) **JSO** 4 **BSO**+5 (0,91)

GENTIANE KERAVRES, (sfa), 199
 KITA DE QUELENNEC, (sfa), 272
 MOUTIK DE LIVINOT, (sfa), 323
 NIJAD DE LIVINOT, (sfa), 338

TARZAN DE BEAULIEU, (sfa)

par HADJ A, (aa) et GLYCINE, (sfa)
 par QUASTOR, (sfa)
ISO 153 (93) **JSO** 6 **BSO**+7 (0,98)

GAZELLE DES GARNES, (sfa), 197
 HERMINE D'ELGI, (sfa), 212
 KELAIBELLE DU DEFFEND, (sfa), 265
 MARQUISE D'AMOUR, (sfa), 308
 NIRVANA DU REVERSEY, (sfa), 340
 OBELIA DU REVERSEY, (sfa), 349
 OREADE DES BARMES, (sfa), 365
 PETRONELLE, (sfa), 384
 QUERIDA DU REVERSEY, (sfa), 411
 QUISMARA DE MONTAISE, (sfb), 418
 RAFALE DE CHANAY, (sfa), 421
 ROWENA DE BROUT, (sfa), 438

TARZAN MOUSSURE, (sfa)

par HIDALGO DE RIOU, (sfa)
 et JULIE DE LOUPPY, (sfa)
 par CALIN DU MANOIR, (sfa)
ISO 145 (91) **JSO** 6 **BSO**+10 (0,94)

EMERAUDE MINOTIERE, (sfa), 182
 ESTHER NIGHT, (sfa), 183
 FAR WEST DU MESNIL, (sfa), 186
 IMPRESSION BLEUE, (sfa), 223
 LAS VEGAS'JAC, (sfa), 283

TENOR DE LA COUR, (sfa)

par GRAND VENEUR, (sfa)
 et LADY DE LA COUR, (sfa)
 par STARTER, (sfa)
ISO 160 (92) **JSO** 6 **ESO** **BSO**+5 (0,96) **BDR**+1
 (0,75)

CORIANDRE DA LUA, (sfa), 175

ESPEREE DU MOULIN, (sfa), 183
 KOCAINE DE LA VIOLLE, (sfa), 273
 MOVIDA DE LA VIOLLE, (sfa), 323

TENSON VAN HET LINDENHOF (BE), (wp)

par C INDOCTRO (DE), (holst)
 et PASSE PARTOUT V LINDENHOF (BE),
 (bwp) par NIMMERDOR (NL), (kwpn)
ISO 129 (04) **JSO** 6 **BSO**+13 (0,85)

UMINA HOY, (sfb), 485

TEXAVERY, (sfa)

par DOUBLE ESPOIR, (sfa)
 et DIANE D'ANJOU, (sfa) par CHABELI, (ps)
 ou CHAMANT D'OR, (ps)
ISO 130 (94) **JSO** 5

MIRABEL PLANCHETTE, (sfa), 317

THE SHADOW, (ps)

par KALDOUN, (ps) et EVANESCENTE, (ps)
 par PHARLY, (ps)
 Gagnant en Plat

CORISSANDRE, (ps), 175

THE WONDER, (ps)

par WITTGENSTEIN (US), (ps)
 et THE LARK, (ps) par LANARK (GB), (ps)

IMAGE DU VALON, 222

THEO DE KEREOL, (sfa)

par CHAMBERLIN, (ps)
 et MINOU DE ENNE, (sfa) par BRILLOSO, (sfa)
ISO 119 (89)

GALANTE DU PUITTS, (sfa), 195

IRIS DU BREUIL, (sfa), 228

THEO TOP, (sfa)

par DYNAMIQUE, (sfa)
 et GOURGANDINE, (sfa) par URIEL, (sfa)
ISO 109 (89) **BCC**+1 (0,43)

GITANE DE FLIGNY, (sfa), 201

KILIE DE LA LANDE, (sfa), 269

THIBO, (sfa)

par COUNT IVOR (US), (ps)
 et MAGUITARE, (sfa)
 par FORT DE LA COUR, (sfa)
ISO 124 (91) **JSO** 6 **BCC**+6 (0,57)

JAIDA LA BARRIERE, (sfa), 235

KILIM DE TUILIERE, (sfa), 269

THOAS DU THEILLET, (sfa)

par NARCOS II, (sfa) et ICONE, (sfa)
 par NIGHT AND DAY, (ps)
ISO 130 (92) **JSO** 5

GLADYS BRIQUEDALLE, (sfa), 201

GRAZIELA DE PHAELE, (sfa), 203

THURIN, (sfa)

par GRAND VENEUR, (sfa)
 et HARMONIE DE THURIN, (sfa)
 par QUASTOR, (sfa)
ISO 159 (94) **JSO** 6 **BSO**+5 (0,97) **BCC**+10
 (0,64) **BDR**+3 (0,76)

GAMINE GONTARDIERE, (sfa), 196

HARMONIE DU BOSQ, (sfa), 208

HERLINDA DU PUITTS, (sfa), 212

IDOLE DU HUTREL, (sfa), 219

ITALIKE DES SOURCE, (sfa), 231

JARNIE DU HEUP, (sfa), 238

JECIKA DE ST PAIR, (sfa), 241

JETEE DU RIVAGE, (sfa), 243

JIFFIE DES PALLIERES, (sfa), 244

KRISTALE DU VALLIER, (sfa), 276

LORELLA DE FONTENAY, (sfa), 294

MARQUITA, (sfa), 308

NAPOLY D'HERMINE, (sfa), 330

TIC TAC D'ELLE, (sfa)

par URIEL, (sfa) et HERMINE D'ELLE, (sfa)
 par IBRAHIM
ISO 158 (93) **JSO** 6

HERMINE D'ADRIERS, (sfa), 212

TICKET CHIC, (sfa)

par GRAND VENEUR, (sfa) et HUMIERE, (sfa)
 par VICOMTE GRANDIEUX, (sfa)
ISO 132 (91) **JSO** 6 **BDR**+4 (0,66)

KAOMA, (sfa), 260

KYRIELLE DE L'AUBOIS, (sfa), 277

TIGER GROOM (GB), (ps)

par ARAZI (US), (ps) et RIFADA (IE), (ps)
 par ELA MANA MOU (IE), (ps)
 Gagnant en Plat Gagnant en Obstacles

SWEET EYES, (ps), 462

TIGRIS, (aa)

par BAMAKO, (aa)
 et LEGENDE D'ALARY, (aa)
 par EMERITE, (aa)
ISO 119 (89) **BDR**+1 (0,73)

LOA DE PETRA, (aa), 292

TIMORRAK DES ISLES, (sfa)

par DOUBLE ESPOIR, (sfa) et LYCHNIS
 par POPOF, (ps)
ISO 141 (92) **JSO** 5 **BCC**+13 (0,62) **BDR**+2
 (0,82)

HELICE DES CHEMINS, (sfa), 210

JOLIE MOME DE LAVALLE, (sfa), 247

KATY DES MOITIERS, (sfa), 265

KOURTISANE BELMANIERE, (sfa), 275

TIN ROCCO (DE), (holst)

par TIN ROD (GB), (ps) et BAJADE, (holst)
 par ROMAN (DE), (holst)

L TEXAS (DE), (holst), 277

TIN SOLDIER, (ps)

par PETINGO (GB), (ps)
 et WAR MAIDEN (IE), (ps)
 par AGGRESSOR (GB), (ps)

ELODIE DE JAULNAY, (ps), 182

TINKA'S BOY (NL), (kwpn)

par ZUIDPOOL, (kwpn) et ESPRIT, (oes)
 par ZEUS EX GORDIOS, (sfa)
BSO+16 (0,97) **BCC**+10 (0,58)

ARTEMIS DU GEVAUDAN, (aacr), 153

ATOMIC DE LA LIVE, 155

BAIA DU MENEQ, 158

CHAMADE DI TAI, 172

COUMBA DU NEVEZ, 175

SIRENE DU KHEMM, (sfb), 453

TAHITI DU PARK, (sfa), 464

TINKAGIRL DE LA POMME, (sfa), 474

USHUAIA DU TYL, (sfa), 493

VALTESSE DU TEMPLE, 498

VATINKA PILATIERE, 499

TIZON DE FRIBOIS, (sfa)

par FOUDRE DE GUERRE, (sfa)
 et IBIZA DE FRIBOIS, (sfa)
 par CANAPVILLE, (ps)

ISO 171 (96) **JSO** 6

KRISTINA D'ESCLA, (sfa), 276

TOBAGO CHEVRIER

par CLINTON (DE), (holst)
 et UCARNUTE (DE), (han) par CARNUTE, (sfa)
ISO 150 (14) **JSO** 6 **BSO**+25 (0,56)

CHIC ITA DES NOIRIES, 172

TOLANDO, (kwpn)

par KRACK C (NL), (kwpn) et NARINA, (oes)
 par RUBINSTEIN (DE), (westf)
BDR+29 (0,68)

ZURSELA T (NL), (kwpn), 509

TOLBIAC DES FORETS, (sfa)

par MUGUET DU MANOIR, (sfa)
 et MAY FLOWER III, (sfa) par URIEL, (sfa)
ISO 116 (89)

DALAIS, (sfa), 177

GHANA DE LESMEN, (sfa), 199

TOLBIAC DES HALLES, (sfa)

par COUNT IVOR (US), (ps) et HISPIDE, (sfa)
 par BEAUSEJOUR, (sfa)
ISO 114 (89) **BCC**+9 (0,57)

HUMEUR DES ROCHES, (sfa), 216

TOPAS, (kwpn)

par MARCO POLO, (kwpn) et VIOLA B, (kwpn)
 par FARN, (holst)
BSO+12 (0,50)

LUSTYMARO B (NL), (kwpn), 298

TOTOCHÉ DU BANNEY, (sfa)

par GRAND VENEUR, (sfa) et LISEBETH, (sfa)
 par FAIR PLAY III, (sfa)
ISO 146 (94) **JSO** 6 **BSO**+8 (0,98)

JIBLOTTE DES LONES, (sfa), 244

JINDIANE DU BOBOIS, (sfa), 244

LATINADE ROCHETAILLÉE, (sfa), 284

LISETTE DU BANNEY, (sfa), 291

MADE IN THEYSSAMY, (sfa), 301

MISS DE CONDE, (sfa), 318

NICE CREAM, (sfa), 337

NIKITA JACK, (sfa), 338

NOBODY DES NEPLIERS, (sfa), 342

PICHENETTE BEAU DESIR, (sfa), 386

TOUCH OF THE BLUES, (ps)

par CADEAUX GENEREUX (GB), (ps)
 et SILABTENI (US), (ps)
 par NUREYEV (US), (ps)
 Gagnant en Plat

FEE BOREALE, (ps), 188

TOULON (BE), (bwp)

par HEARTBREAKER (NL), (kwpn)
 et NIKITA (BE), (bwp)
 par JOKINAL DE BORNIVAL, (bwp)
ISO 181 (07) **BSO**+28 (0,97) **BDR**+4 (0,45)

ASPIC DE CARVA, 153

GRANDE DAME VH DINGESHOF (BE), (bwp), 203
 SCARFACE DE BACON, 447
 TILLY (LU), (sl), 473
 TOULONE UNE PRINCE, (sfa), 477
 URANIE DE LAUNAY, (sfa), 491
 UTOPIYA DU GUE, (sfa), 495
 VENUS DU REVERSEY, 501

TOURLOUROUX, (sfa)

par GRAND VENEUR, (sfa)
 et KAMELLE II, (sfa) par URIEL, (sfa)
ISO 149 (94) **JSO** 5 **BSO**+9 (0,90)

KASIA DU TEMPLE, (sfa), 262

TOY DE MAZIERE, (sfa)

par LAUDANUM, (ps) et JOLIE MOUCHE, (sfa)
 par POT D'OR, (ps)
ISO 138 (95) **ESO** **BSO**+1 (0,89) **BCC**+7 (0,53)

FOY D'AMOUR CEPPEDE, 193
 GARIE DLATUILERIE, (sfa), 196
 GIGI DE LA REMISE, (sfa), 199
 GLINSKAIA, (sfa), 201

TRAVANS DU CHAU, (aa)

par LE BAROUDEUR, (aa)
 et BELLE AMIE, (aa) par SAMUEL, (aa)
ISO 136 (92) **JSO** 6

MIS DU ROND DE GUERRE, (sfa), 318

TREASURE Z (BE), (z)

par DOLLAR DELA PIERRE, (sfa)
 et RATINA Z, (han) par RAMIRO (DE), (holst)
BSO+14 (0,83)

TELLQUEL DU RONDEAU, (sfb), 469
 TIJUANA DU PARC, (sfb), 473
 TOSCANE DE MAL, (sfb), 476

TRESOR (BE), (bwp)

par PAPILLON ROUGE, (sfa)
 et NAVARETTE (BE), (bwp)
 par LAUDANUM, (ps)
ISO 132 (04) **BSO**+20 (0,65)

BELLISSIMA VD NACHTEGALE (BE), (bwp), 161
 CHARMANTE HISTOIRE, 172
 CURIEUSE DELQUE, 176
 QUACAHUETTE DE STE HERMEL (BE), (bs), 400

TRESOR DE CHEUX, (sfa)

par GRAND VENEUR, (sfa) et COROLYS, (sfa)
 par STARTER, (sfa)
BSO+6 (0,97)

DAFNE DE HAUTERIVE, (sfa), 176
 FARANDOL III, (sfa), 187
 HARNAC DE BETAIGNE, (sfa), 208
 IDERIQUE DU JAS, (sfa), 218
 JADE D'AIMEY, (sfa), 234
 JADE D'ARGONNE, (sfa), 234
 KASHMIR DE BETAIGNE, (sfa), 262
 KISS ME DU JARDIN, (sfa), 271
 MELO DESBOIS, (sfa), 312
 MIRELLA DU JARDIN, (sfa), 318
 PERLE DE CHEUX, (sfa), 382
 QUI VIVE DE CHEUX, (sfa), 413

TRESOR DE VIRTON (BE), (sfb)

par KASHMIR VAN'T SCHUTTERSHO (BE), (sbs) et LYS DE L'OTHAIN, (sfb)
 par LANDOR S (DE), (old)
ISO 152 (15) **JSO** 6 **BSO**+22 (0,58)

CONTAMINES DE L'AIRE, 174

TRESOR DU RENOM, (ac)

par ITALIC et HULA HOP, (aa)
 par PANCHO II, (*aa*)
ISO 175 (93) **ESO** **BSO**+4 (0,94) **BCC**+19 (0,68)

OMBRE BELLI, (sfa), 358
 QUALIDAD DE CAZENEUVE, (aa), 401
 SIBYLLE DE ROCHE, (aa), 451

TRIAS DU GUE, (aa)

par FAYRILAND II, (*aa*)
 et ISABELLE PERIGORD, (aa)
 par COQ DE BRUYERE, (*aa*)
ISO 109 (89)

MESANGE DES CHENES, (aa), 314

TRICOLERE II, (sfa)

par LIEU DE RAMPAN, (sfa)
 et MONDOVISION, (sfa) par URIEL, (sfa)
ISO 147 (96) **JSO** 5 **BSO**+7 (0,91)

HERMINE DU BOIS, (sfa), 212
 JADE DES FORGES, (sfa), 234
 SOURCE DE RAMPAN, (sfa), 457

TRIOMPHE DE MUZE (BE), (bwp)

par CHIN CHIN (DE), (holst)
 et CAPRICE D'IFRANE, (sfa)
 par GALOUBET A, (sfa)
BSO+13 (0,80)

GAREDDA V D VIVE LA VIE (BE), (bwp), 196
 TARA DE BURGO, (sfb), 467
 UDINE DES SORBIERS, (sfb), 482

TRISTAN DE QUELEN, (sfa)

par LAMA DES LANDES, (sfa)
 et KISS ME FOLLE, (sfa)
 par NIGHT AND DAY, (ps)
ISO 116 (95) **IDR** 101 (91)

GOURGANDINE, (sfa), 202
 ORTENSE DU MOULIN, (sfa), 368

TROPHEE DU ROZEL, (sfa)

par NARCOS II, (sfa)
 et MESANGE DU ROZEL, (sfa)
 par NIGHT AND DAY, (ps)
ISO 138 (97) **JSO** 5 **ESO** **BSO**+3 (0,95)

KESBETH DE LIGNY, (sfa), 267
 LA FILLE DE L'AIR, (sfa), 278
 MILADY DE SISTELS, (sfa), 315
 MILADY DE TERLONG, (sfa), 315
 MILADY DU BOIS DIEUX, (sfa), 316
 MODESTIE BONHEUR, (sfa), 321
 MOME DE ROMAN, (sfa), 321
 NABILA, (sfa), 326
 NANA DES AJONCS, (sfa), 328
 OMBRE DES ETANGS, (sfa), 358
 ONDELIN VILLERS, (sfa), 359
 OTIS MENJOLET, (sfa), 370
 REBELLE DU CHANOT, (sfa), 426

TROUPIER, (sfa)

par MUGUET DU MANOIR, (sfa)
 et NOTESSE, (sfa) par NANKIN, (sfa)
ISO 116 (89) **BSO**+7 (0,96)

FERIKA RENACOISE, (sfa), 189
 KELAZAR DU PECHER, (sfb), 265
 NIAGARA DE TARENTEIX, (sfa), 337
 PATOUCHE LESBARS, (sfa), 378
 P'TITTE PUCE DUTOURAIL, (sfa), 396

TRUE BRAVE (US), (ps)

par DANCING BRAVE (US), (ps)
 et TRUE LADY (US), (ps)
 par LE FABULEUX, (ps)
 Gagnant en Plat Gagnant en Obstacles

AZILONE, (ps), 156

TSAR DE BAUSSY, (sfa)

par MUGUET DU MANOIR, (sfa)
 et LAIKA DE BAUSSY, (sfa) par NANKIN, (sfa)
ISO 153 (93) **JSO** 6 **BSO**+6 (0,90)

NAISHA DE LA CHESNAYE, (sfa), 328

TU VIENS DORVAL, (sfa)

par URIEL, (sfa) et EBOSIA, (sfa)
 par STARTER, (sfa)
ISO 146 (91) **JSO** 6 **BSO**+7 (0,96)

FANY DES MONCEAUX, (sfa), 186
 FOLIE NORMANDE, (sfa), 192
 GRILLOTTE II, (sfa), 204
 HILDA DU BOULAY, (sfa), 213
 IRIS DU SAUSSEY, (sfa), 228
 IXELLE DE LACRIQUE, (sfa), 232
 JAGUAR DE SAIRE, (sfa), 235
 KATIA DU VINNEBUS, (sfa), 264
 KOLINE DE ROLONDE, (sfa), 273
 MEGANE DU SAUSSEY, (sfa), 311

TURGEON (US), (ps)

par CARO (IE), (ps) et REIKO, (ps)
 par TARGOWICE (US), (ps)
 Gagnant en Plat

LA BELLE ILLUSION, (ps), 277

TURIN DE CERISY, (sfa)

par LE PLANTERO, (sfa)
 et ASSYRIENNE, (sfa) par RED STAR II, (ps)
ISO 116 (89) **BDR**+4 (0,71)

JESSIE DU CHENE, (sfb), 243

TWIST DES NOUES, (sfa)

par MUGUET DU MANOIR, (sfa)
 et HA JICONTESSSE, (sfa) par AL MACID, (sfa)
 ou SUNNY BOY DU MESNIL, (sfa)
ISO 127 (90) **JSO** 5

HECLIPSE DU PUY, (sfa), 210

TWIST KERELLEC, (sfa)

par GRAND VENEUR, (sfa) et IDOINE C, (sfa)
 par QUASTOR, (sfa)
ISO 124 (90) **JSO** 5

GIBOULEE DU CRE, (sfa), 199

TYPE D'ELLE, (sfa)

par NARCOS II, (sfa) et ALTESSE D'IRA, (sfa)
 par PRINCE DU CY, (sfa)
ISO 139 (95) **JSO** 6 **BSO**+2 (0,97)

JAMYA AR PARK, (sfa), 237

JAPONAISE DU MOULIN, (sfa), 238

JONQUILLE D'ELLE, (sfa), 248
 KAELE DE LA LANDE, (sfa), 254
 KAFKA FLEURY, (sfa), 255
 KINOLA DU HAMEL, (sfa), 271
 KLARA DU GRIPPOIS, (sfa), 272
 LA MARNE, (sfa), 278

U CHIN VAN SCHUTTERSOF (BE), (sbs)

par CHIN CHIN (DE), (holst)
 et QUALINE VAN SCHUTTERSOF, (sbs)
 par POWER LIGHT (DE), (han)
BSO+16 (0,52)

UNE DE VIRTON, (cs), 486

UDANUM, (sfa)

par LAUDANUM, (ps) et GNOMIDE, (sfa)
 par QUASTOR, (sfa)
ISO 153 (99) **JSO** 6 **BSO**+4 (0,91)

GHANA DU VAL, (sfa), 199
 HERMES DE LA CROIX, (sfa), 212

UGANO SITTE (BE), (sbs)

par CLINTON (DE), (holst)
 et IALTA SITTE, (sbs) par AVONTUUR, (kwpn)
BSO+22 (0,90)

BETTY DE BREKKA, 162
 BULLE DES FLAGUES, 167
 CALIANA DU BOURGEONET, 168
 CHIPIE DES FLAGUES, 172

UGO DE NEUVILLE, (sfa)

par COUNT IVOR (US), (ps)
 et PACOME DE NEUVILLE, (sfa)
 par UKASE, (sfa)
ISO 125 (91) **JSO** 5 **BDR**+3 (0,57)

ITALIA DU JARDIN, (sfa), 231

UGO DU MIDOUR, (sfa)

par FOL VENT, (aa)
 et KALY DE SARTILLY, (sfa) par ELF III, (sfa)
ISO 142 (92) **JSO** 6

HERMIONE DU GOLFE, (sfa), 212
 KACHOU DU LOCH, (sfa), 254
 MACY DU COZLEN, (sfb), 301

UGOLIN NORMAND, (sfa)

par PANDORE DU THOT, (sfa)
 et MAGUITARE, (sfa)
 par FORT DE LA COUR, (sfa)
ISO 130 (91) **JSO** 6 **BSO**+5 (0,95)

HISTOIRE BENETIERE, (sfa), 214
 INDOCHINE D'ES, (sfa), 224
 NOBLEZA DE POCE, (sfa), 342

ULAK DU CHATEAU, (sfa)

par GRAND VENEUR, (sfa)
 et JAVOTTE D, (sfa)
 par COR DE CHASSE, (sfa)
ISO 140 (92) **JSO** 6 **BSO**+2 (0,94) **BDR**+3 (0,68)

INGENUE DE ROCHE, (sfa), 226
 JUSTE UNE DU RU, (sfa), 253
 KINETTE BLEUE, (sfa), 270

ULIOR DES ISLES, (sfa)

par URIEL, (sfa) et BRUNE ET D'OR, (sfa)
 par KALMISTE, (sfa)
ISO 176 (96) **JSO** 6 **ESO** **BSO**+3 (0,97)

GIRONDELLE II, (sfa), 201

GRACIEUSE DE MARS, (sfa), 203
 HULIORE DU RABUTIN, (sfa), 215
 INERA DE MENJO, (sfa), 224
 JOGUE'ETTE, (sfa), 246
 JOUVENCE D'ADRIERS, (sfa), 249
 JULISKA DE SEMILLY, (sfa), 251
 KADENCE DE RHETORIE, (sfa), 254
 KINDY D'ADRIERS, (sfa), 270
 LA ZIZA DE VAUDIVAL, (sfa), 279
 LALA DE MIRAUMONT, (sfa), 282
 LHASA DES JAULIES, (sfa), 288
 LUCIOLE VERTE, (sfa), 297
 MOSKOVA DES ISLES, (sfa), 323
 ORPHEE DE LA JOURLAIS, (sfa), 368
 SFAVORITE DES AS, (sfa), 449

ULM DE DOMENJOI, (ar)

par ZULUS (PL), (ar) et SBAH HANI, (ar)
 par BA TOUSTEM, (ar)

OLLY D'OREAL, (dsa), 356

ULPIEN DU SAPIN, (sfa)

par NARCOS II, (sfa)
 et JOIE DES LANDES, (sfa) par NANKIN, (sfa)
ISO 136 (93) **JSO** 5 **ESO**

HULIERE DES FOSSES, (sfa), 215

ULTAN, (aa)

par MARKUS, (*aa*) et ODILENE, (aa)
 par ETOILE, (aa)
ISO 131 (93) **JSO** 5

GAIA OF ULTAN, (aa), 194
 GYPSIANE DU JALIAN, (sfa), 205
 MASCOTTE D'ENCAUSSE, (sfa), 308

ULTIMATE DU HUTREL, (sfa)

par COUNT IVOR (US), (ps)
 et ESCA DU HUTREL, (sfa)
 par LAURIER ROSE, (sfa)
ISO 116 (90) **IDR** 110 (96) **BDR**+2 (0,64)

IRIS DU BOIS, (sfb), 228

ULTIMO VAN TER MOUDE

(BE), (bwp)

par CAPITOL I (DE), (holst)
 et NURIELLE VAN TER MOUDE, (fsf)
 par MAJOR DE LA COUR, (sfa)
ISO 132 (03) **JSO** 6 **BSO**+19 (0,88)

REJANE DE LA LUTH, (sfa), 428
 SI VIVE, 451
 TSARINE DES FORETS, (sfb), 479

ULTRA BEAU II, (sfa)

par MUGUET DU MANOIR, (sfa)
 et NOTESSE, (sfa) par NANKIN, (sfa)
ISO 126 (91) **JSO** 5 **BSO**+3 (0,90)

KYFANY, (sfa), 276

ULTRA CHIC, (aa)

par IAGO C, (aa) et NETTE ET BIEN, (aa)
 par VOTEZ BIEN, (aa)
ISO 134 (92) **JSO** 6

GALLIA, (aa), 195

ULTRA DE ROUHET, (aa)

par NEPTUNE D'ALARY, (aa) et RESENA, (aa)
 par NITHARD, (*aa*)
ISO 106 (90)

JOLIE BELLE, (sfa), 247
 LOVE ME DU CHENE BENI, (sfa), 296

PRINCESSE DES SALINES, (sfb), 395
 SYMPHONY DE MERONA, (sfb), 463

ULYSSE DE THURIN, (sfa)

par GRAND VENEUR, (sfa)
 et HARMONIE DE THURIN, (sfa)
 par QUASTOR, (sfa)
ISO 000 (00) **ESO** **BSO**+4 (0,59) **BDR**+2 (0,40)

HOKAN DU COURTIL (CH), (ch), 215

ULYSSE II, (sfa)

par ELF III, (sfa) et OPEL, (sfa)
 par URIEL, (sfa)
ISO 119 (90)

IDEM DE GRESIGNAC, (sfb), 218
 IVA DES LANDES, (sfa), 231

UMOUR DU FENAUD, (sfa)

par DOUBLE ESPOIR, (sfa)
 et JAVA DE MALROY, (sfa)
 par QUELQU'UN, (sfa)
ISO 135 (93) **JSO** 6 **BSO**+1 (0,95)

GRETA DE LA DENERY, (sfa), 204
 HELIATHE, (sfa), 210
 IDOLE DU TEILLEUL, (sfa), 219
 JOLIE ROYALE, (sfa), 247

UN AMI DU HOULEY, (sfa)

par MISTER SARTILLY, (sfa)
 et AMIE DU LUDE, (sfa) par GALOPIN VI, (ps)
ISO 123 (91) **JSO** 5 **BCC**+5 (0,51)

KHELDIE DE GARENNE, (sfa), 268

UN AMOUR IV, (sfa)

par J'T'ADORE, (sfa) et QUALISCA, (sfa)
 par JALISCO B, (sfa)
ISO 132 (93) **JSO** 6

HAVANE SAINT MAMET, (sfa), 209

UN ATOUT III, (sfa)

par ODON DES IFS, (sfa)
 et INVITEE DE LA COUR, (sfa)
 par VIN D'HONNEUR, (sfa)
ISO 132 (92) **JSO** 6

JASMINE DU CHALET, (sfa), 239

UNAU DU FONTENY, (sfa)

par NATIF DE CORDAY, (sfa)
 et ORLANE DE VER, (sfa) par ELF III, (sfa)
ISO 121 (91) **JSO** 5 **BDR**+3 (0,64)

FLUTE DE ST PAIR, (sfa), 192
 GAMINE DU VAL, (sfa), 196
 HAIDA D'OLBICHE, (sfa), 206

UNDERCOVER K, (kwpn)

par IROKO, (kwpn) et ORIGINA, (kwpn)
 par LIBERO H (DE), (holst)

ALCANTARA (NL), (kwpn), 147

UNIQUE III DRUM VH JUXSCH, (oes)

par UNIQUE II DRUM VH JUXSCHO, (sbs)
 et URENE DRUM VAN PUILHOEVE, (sbs)
 par PRINS VAN BELLET, (sbs)

CASSANDRA VALENTIJN (NL), (oes), 170

UNISTAR, (kwpn)

par VOLTAIRE (DE), (han)
 et CELESTA, (kwpn) par NOTARIS, (se)
BSO+4 (0,47)

BEAUMARA (NL), (kwpn), 160

UNIVERS D'ELLE, (sfa)

par GRAND VENEUR, (sfa)
et MAGGY DES BOULAIS, (sfa)
par NANKIN, (sfa)
ISO 131 (92) **JSO** 6

GUIMAUVE NICOLAS, (sfa), 205
HISATIS DE FLEURY, (sfa), 214
IVRESSE DE MAZURE, (sfa), 232
JACINTHE DE LAMARONDE, (sfa), 233
JUTURNE DE PLEVILLE, (sfa), 253
KANELLE DE L'AA, (sfa), 260

UNTOUCHABLE M (NL), (kwpn)

par QUICK STAR, (sfa) et CORONDA, (oes)
par CORRADO (DE), (holst)
ISO 150 (10) **JSO** 6 **BSO**+24 (0,93)

ALIYA DU ROUET, 147
APP DES FORETS, 151
BIANCA DE RIVERLAND, 162
BOREALE D'ALBIZIA, 165
BREAKDANSE, 166
ULYANE DE SAINVAL, (sfa), 485

URBAIN DU MONNAI, (sfa)

par NARCOS II, (sfa) et ELECTRE II, (sfa)
par MONCEAUX, (ps)
ISO 174 (97) **JSO** 6 **ESO** **BSO**+5 (0,98)
BCC+10 (0,78)

FEE D'HELBY, (sfa), 188
GAZELLE DU TAILLAN, (sfa), 197
HABYSS DE CASTILLE, (sfa), 205
LOGANE D'AUMONT, (sfa), 292
LOVE MY HILL, (sfa), 296
LYSE DU LERCHENBERG, (sfa), 300
MAESTRIA DE HERE, (sfa), 302
NEMA D'HELBY, (sfa), 334
NOUTH D'EOS, (sfa), 346
QUACENTINA, (sfa), 401
QUATSAISONS, (sfa), 405
QUEEN MAM D'AIGREMONT, (sfa), 407
QUILANE ILZEE, (sfb), 414
RHAPSODIE DES COURS, (sfa), 430
RODAMINE DE RIBAUD, (sfa), 434
VELBANE D'ALLEANT, 499

URBAIN MINOTIERE, (sfa)

par WHAT A JOY, (ps)
et JUDITH MINOTIERE, (sfa) par UKASE, (sfa)
ISO 118 (90)

HOUKA DE TOURNIOLE, (sfa), 215

URCOS DU DEFEY, (sfa)

par NARCOS II, (sfa) et ESTRELLA, (sfa)
par NYKIO, (sfa)
ISO 122 (90) **JSO** 4

LAMBADA SAUVAGE, (sfa), 282

URI DU LONGBOST, (sfa)

par LE PLANTERO, (sfa) et IMPERIALE, (sfa)
par DROSE, (sfa)
ISO 118 (90)

IRIS DU GOLFE, (sfa), 228
KALINE DE LABUTTE, (sfa), 257

URIEL D'ORVAL, (sfa)

par URIEL, (sfa) et EBOSIA, (sfa)
par STARTER, (sfa)
ISO 151 (95) **JSO** 5 **BSO**+5 (0,85)

GAELIC DE QUELENEC, (sfa), 194

URLEVEN PIRONNIERE, (sfa)

par HURLEVENT, (sfa) et GOURMANDE, (sfa)
par ARQUEBUSIER, (sfa)
ISO 181 (96) **JSO** 6 **ESO** **BCC**+2 (0,48)

GERALDINE DU ROAHR, (sfa), 199
INFO MATIN, (sfa), 225
KELLY DU VALLON, (sfa), 266
LUTECE DES DAMES, (sfa), 299

UROUS, (sfa)

par ELF III, (sfa) et GEISHA N, (sfa)
par NIGHT AND DAY, (ps)
ISO 132 (92) **JSO** 6

KAMINA DES MONTS, (sfa), 259
KERMESSE DU HAMEL, (sfa), 267
LIBELLULE DU HAMEL, (sfa), 288
NOUGATINE CHUTELIERE, (sfa), 345

URVILLE DU MONTOIS, (sfa)

par LEOPARD DU CASTEL, (sfa)
et NOUVELLE MONTOISE, (sfa)
par DIGNE ESPOIR, (sfa)
ISO 128 (92) **JSO** 6 **BDR**+6 (0,42)

MASCOTTE D'AMOUR, (sfa), 308
NIRVANA DU MONTOIS, (sfa), 340

UTAH VAN ERPEKOM (GB), (aes)

par LANDETTO (DE), (holst)
et LAKOTAH, (kwpn) par CALIMERO, (kwpn)
BSO+3 (0,74)

TAQUINE LINE, (sfb), 467
UNE STAR MORINDA, (sfb), 488
UTAGADA DE CIRCEE Z, (z), 494

UTRILLO VD HEFFINCK (BE), (bwp)

par CLINTON (DE), (holst)
et QUINTANA VAN DEN BOSRAND, (bwp)
par HEARTBREAKER (NL), (kwpn)
ISO 146 (11) **BSO**+14 (0,91)

BRUME DE CHIVALET, 166
D WALONIKI (BE), (bwp), 176
DUCHESS VAN HET ELTENHOF (BE), (wp), 180
SHIRLEY DU TERTRE, (sfb), 450

UZELIEN, (sfa)

par MUGUET DU MANOIR, (sfa)
et GALILEE, (sfa) par AMOUR DU BOIS, (sfa)
ISO 148 (93) **JSO** 6 **BSO**+8 (0,93)

GOODY DU MOULIN, (sfa), 202
OCARINA DE COURTHOE, (sfa), 350

VAGABOND DE LA POMME (BE), (sbs)

par VIGO D'ARSOUILLES (BE), (bwp)
et SAUTERELLE DE LA POMME (BE), (sbs)
par FOR PLEASURE (DE), (han)
ISO 171 (15) **JSO** 6 **BSO**+24 (0,78)

APPYDAY LA VALLEE, 152
KIZZY PLEASURE V ASSCHAUT (BE), (wp), 272

VAILLANT DE BRECEY, (sfa)

par LE TOT DE SEMILLY, (sfa)
et OLIVIA DE BRECEY, (sfa)
par STARTER, (sfa)
ISO 132 (93) **JSO** 6 **BSO**+6 (0,84)

GELINOTTE DE VER, (sfa), 198

VAINQUER DU BOULAY, (sfa)

par IN CHALA A, (sfa) et EPATANTE, (sfa)
par URIEL, (sfa)
ISO 132 (93) **JSO** 6

GILDA DES ORCETS, (sfa), 200

VAINQUEUR DU FIEF, (sfa)

par HURLEVENT, (sfa)
et HISTOIRE DU MARAIS, (sfa)
par ARQUEBUSIER, (sfa)
ISO 131 (93) **JSO** 6 **BSO**+5 (0,83) **BCC**+1 (0,41)

OPERETTE DU BRULOT, (sfa), 363

VAL DE MERZE, (sfa)

par IF DE MERZE et KOROLLETTE, (sfa)
par COSMOS, (sfa)
ISO 134 (95) **JSO** 4 **BSO**+7 (0,84)

FASCE, (sfa), 187
HARPEGE DE CURAINE, (sfa), 209
HOURI D'HARMONIE, (sfa), 215

VAL DE SAIRE, (sfa)

par NARCOS II, (sfa) et ELLE TROTTE, (sfa)
par URIEL, (sfa)
ISO 142 (00) **JSO** 6

HURBANE BIOLAY, (sfa), 216
ISATYS DU MONT, (sfa), 229
JALNA DES SARRES, (sfa), 236
JIVA CHAMBERTIN, (sfa), 245
KALEA DES SARCELLES, (sfb), 255

VAL DE SAONE II, (sfa)

par ORIGANT, (sfa) et JEUNE FRANCE, (sfa)
par BENZAU, (sfa)
ISO 125 (00) **JSO** 4

INA DE LAUNAY, (sfa), 223

VAL DE VILLIER, (sfa)

par ALME, (sfa) et KASSEL DES VENTES, (sfa)
par NIGHTSHADE, (ps)
ISO 104 (91)

FIFTY D'URY, (sfa), 189
JINY DE VILLIERS, (sfa), 245
JUANITA DE VILLIERS, (sfa), 250

VALERO DU THEILLET, (sfa)

par HOSPODAR, (sfa) et ICONE, (sfa)
par NIGHT AND DAY, (ps)
ISO 161 (01) **JSO** 5

QUATIMINIE DE L'ISLE, (sfb), 405

VALESPoir MALABRY, (sfa)

par DOUBLE ESPOIR, (sfa) et CERVOISE, (sfa)
par CHABELL, (ps)
ISO 167 (00) **JSO** 6 **BSO**+6 (0,97)

IBERIADE D'HUBLAIS, (sfa), 217
INEASCOTTE, (sfa), 224
KAELIA DE PEN AR WERN, (sfa), 254
KALINE DE RUBLARD, (sfa), 257
KINOA II, (sfa), 271
LILOISE, (sfa), 290
MELODY DU GOLFE, (sfa), 313
MOBY DICK SOL, (sfa), 321

VALFA DE NEUVILLE, (sfa)

par COUNT IVOR (US), (ps)
et PACOME DE NEUVILLE, (sfa)
par UKASE, (sfa)
ISO 133 (93) **JSO** 6 **BCC**+4 (0,48)

GAELE IV, (sfa), 194
 IDOLE D'ARGONNE, (sfa), 218

VALIANT HEART, (ps)

par MATAHAWK (IE), (ps) et LA VIGERIE, (ps)
 par BUISSON D'OR, (ps)

JEZA BELLI, (sfa), 243

VALLON DU QUESNAY, (sfa)

par MUGUET DU MANOIR, (sfa)
 et NATANAEL II, (sfa) par TANAEL, (sfa)
ISO 130 (92) **JSO** 5 **BCC**+5 (0,43)

FINA D'AUROI, (sfa), 190

VALME BARBES, (sfa)

par ALME, (sfa) et FERLINE BARBES, (tf)
 par PICARDY, (tf)
ISO 142 (95) **BSO**+4 (0,79)

BRISE D'AUZAY, 166

PETRINE DU FORT, (sfa), 384

VAN DEYK (DE), (trak)

par PATRICIUS (DE), (ps)
 et VANESSA (DE), (trak)
 par IBIKUS (DE), (trak)
BDR+10 (0,40)

GAUFRETTE CORFEUIL, (sfa), 197

VANCOULEURS, (sfa)

par HADJ A, (aa) et RIFLETTE, (sfa)
 par IN CHALA A, (sfa)
ISO 138 (96) **JSO** 6

ODEWIGE, (sfa), 353

VANUS D'OLYMPE, (aa)

par SAMUEL, (aa) et QUICHE D'OLYMPE, (aa)
 par PANCHO II, (*aa*)
ISO 111 (91) **JSO** 4 **BDR**+2 (0,53)

FORTUNE TELLER, (aa), 192

GAZELLE DE CANTA, (aa), 197

LAGUN DU PAS, (aa), 281

VARGAS DE STE HERMELLE

(BE), (sbs)

par OGANO SITTE (BE), (sbs)
 et NALTYSSE DE STE HERMELLE (BE), (sbs)
 par BILLY DU LYS, (sfa)
ISO 128 (12) **JSO** 5 **BSO**+27 (0,76)

CARICLES STE HERMELLE, 170

VAS Y DONC LONGANE, (sfa)

par GRAND VENEUR, (sfa)
 et KERMESSE DU MANOIR, (sfa)
 par ELF III, (sfa)
ISO 161 (95) **JSO** 6 **BSO**+12 (0,98) **BCC**+15 (0,65)

HOOKER DE LAUME, (sfa), 215

JIVA DU TERTRE, (sfa), 245

JOIE DE LA COUR, (sfa), 246

KAISSERA D'OPAL, (sfa), 255

KANCALE DE LAUME, (sfa), 259

KATALYNE D'OPAL, (sfa), 263

KELLY ESS, (sfa), 266

KISS ME DU PARADIS, (sfa), 272

LADY DU MENEC, (sfa), 280

LADZIE DE BEAUJOUR, (sfa), 281

LITTLE DES SARTHES, (sfa), 292

LIVE, (sfa), 292

LORA DE L'ERMITAGE, (sfa), 294

MISTHEA DE LA MOULERY, (sfa), 321

NIKITA D'ALBAIN, (sfa), 338

NYMPHEA DES IFS, (sfa), 348

ONE LOVE DE THEYSSAMY, (sfa), 360

PSYCHE DU SALBEY, (sfa), 396

VEGANUM, (ac)

par LAUDANUM, (ps) et VEGA A, (aa)
 par VENTOUX, (aa)

ISO 126 (91) **JSO** 5

IRCHNUM DE LA FONT, (sfa), 227

NANGAPARBA D'ELPEGERE, (ac), 329

VELCOME FONTAINE, (sfa)

par ALME, (sfa) et ELYRIA, (sfa)
 par NYKIO, (sfa)

ISO 144 (95) **ESO**

FLEUR DES DOMS, (sfa), 191

KANELLE DES ORES, (sfa), 260

VELOCE DE FAVI, (aa)

par JOUAN DE FRELY, (aa) et VERTU, (aa)
 par VERTUBLEU, (aa)

ISO 156 (04) **JSO** 6 **BCC**+6 (0,77) **BDR**+6 (0,75)

ATARAXY DU FRETY, (aa), 154

KYRIELLE DE HERE, (aa), 277

LOVELOVE DU MAUGREY, (aa), 296

LUNE D'EMS, (sfa), 298

QUESTION DE GUERGUET, (aa), 399

VENDOME D'URIAT, (sfa)

par URIEL, (sfa) et JACARANDA H, (sfa)
 par ST BRENDAN (GB), (ps)

ISO 166 (96) **JSO** 6 **ESO** **BSO**+12 (0,70)

LAURANA, (sfa), 284

VENEUR DE BAUGY, (sfa)

par GRAND VENEUR, (sfa)
 et BERENICE, (sfa) par NANKIN, (sfa)

ISO 118 (91) **JSO** 4 **BDR**+4 (0,74)

HERMES DU LEOU, (sfa), 212

IRIS DE BOIS GUAIS, (sfb), 227

VENEUR D'ETENCLIN, (sfa)

par LAUDANUM, (ps) et KAHLINE, (sfa)
 par QUASTOR, (sfa)

ISO 162 (96) **JSO** 6 **BSO**+9 (0,97) **BCC**+3 (0,65)

HALISEE DU NORON, (sfa), 207

IDOLE DU BASSIN, (sfa), 219

INFANTE D'AS, (sfa), 225

JALMEE DE NEUILLY, (sfa), 236

JASMINE DES FONTENIS, (sfa), 238

KABOTINE DE L'AUTROT, (sfa), 254

KETMI HARMONIE, (sfa), 267

KOKA DU FOREZ, (sfa), 273

KRISHNA MERZE, (sfa), 276

LEA DU FOULON, (sfa), 286

LOLITA ROC, (sfa), 293

LOONY DE LEAN, (sfa), 294

LORETTE DE LA FORET, (sfa), 294

LUAN DE SURY, (sfa), 296

MAHATMA DE SARG, (sfa), 303

OCCITANE DES ROYS, (sfa), 350

ORIANE SAUVAGE, (sfa), 366

OYANA, (sfa), 372

TURQUOISE DE MONT, (sfa), 480

VENEUR DU MONTOIS, (sfa)

par GRAND VENEUR, (sfa) et ETOILE, (sfa)
 par UN PRINCE, (ps)

ISO 156 (99) **JSO** 5 **BSO**+3 (0,84)

O'VIVE DES ETANGS, (sfa), 372

VENEUR DU PRELET, (sfa)

par GRAND VENEUR, (sfa)
 et DANS LE VENT, (sfa) par STARTER, (sfa)

ISO 132 (93) **JSO** 6 **BCC**+3 (0,48)

LEGENDE DE SOLAMA, (sfa), 286

LUISA DU JARDIN, (sfa), 297

VERCORS IV, (sfa)

par URIEL, (sfa) et GEMINI, (sfa)
 par TANAEL, (sfa)

ISO 128 (97) **JSO** 4

MORANE DE LA ROQUE, (sfa), 322

VERDI (NL), (kwprn)

par QUIDAM DE REVEL, (sfa)
 et CLARISSA, (oes)

par LANDGRAF I (DE), (holst)

BSO+13 (0,88) **BDR**+5 (0,41)

URBANE TAME, (sfb), 491

VERIDAME DE BELHEME, 501

VERDI, (sfa)

par NARCOS II, (sfa) et JASMINE A, (sfa)
 par URIEL, (sfa)

ISO 140 (94) **JSO** 6 **BSO**+8 (0,99)

BALTAHIRE DU MYRA, 159

EPODE DE LA ROSE, (sfa), 183

FANETTE DU VERET, (sfa), 186

HAUTE MOINERIE, (sfa), 209

HEROINE DE LAUME, (sfa), 213

HESPERIS D'ARIEL, (sfa), 213

HISTORIETTE, (sfa), 214

IBERIA DE TIVOLI, (sfa), 217

INDIENNE DE LUSSE, (sfa), 224

INSOUMISE DES LANDES, (sfa), 226

JOLIE DU HEQUET, (sfa), 247

KELLY DE VAUBAN, (sfa), 266

LA BAUDRIONNE, (sfa), 277

L'ETOILE DU PUCHET, (sfa), 288

LOVELY DU HAMEL, (sfa), 296

MADAME D'ARGOUGES, (sfa), 301

MAYA DE LA VALLEE, (sfa), 310

MELISSA MOUCHE, (sfa), 312

MISS DU PRIEURE, (sfa), 319

NANOUC DE BONFORT, (sfa), 329

NATIVE DU MOULINET, (sfa), 331

NOUVEL VAGUE DU LOZON, (sfa), 346

OLA MOINERIE, (sfa), 355

OMEGA MOUCHE, (sfa), 359

OREE DU QUESNAY, (sfa), 366

PALMA DE FELINES, (sfa), 374

PARFAITE D'RUFFOSSE, (sfa), 376

PEPITA DE LA VIOLLE, (sfa), 380

PEPITE DE LUSSE, (sfa), 381

PIECE UNIQUE D'AS, (sfa), 386

PIN UP DU RIVAGE, (sfa), 387

PRALINE DE KERLEO, (sfa), 392

PRIMULA D'ARIEL, (sfa), 394

QUALIPTIA MOUCHE, (sfa), 402

QUATELLE D'OR, (sfa), 405

QUEEN DES TESS, (sfa), 407

QUELLE ETOILE TRIGALE, (sfa), 409

QUILLE DE LAUNAY, (sfa), 414

QUINOLA DE COSNIERE, (sfa), 416

RAFALE DE LIGNY, (sfa), 422
 RIALTA DES NOES, (sfa), 430
 ROSE DU PONT, (sfa), 436
 RUBANE DES SABLES, (sfa), 440
 SEVILLE, (sfa), 449
 SISSI DE PIENCE, (sfa), 453
 SLOANNE, (sfa), 454
 SUNLIGHT DE BRETTE, (sfb), 460
 VERDIOUTE, 501

VERI GOOD, (aa)

par FOL AVRIL, (aa) et ADOREE, (*aa*)
 par NIKITA III, (*aa*)
ISO 118 (92) **JSO** 4 **ICC** 117 (93) **JCC** 6

ICANKA DU BREUIL, (sfa), 217

VERSAILLES II, (sfa)

par ELF III, (sfa) et FIDELITE A, (fsf)
 par ARLEQUIN, (*aa*)
ISO 131 (93) **JSO** 6 **BSO**+5 (0,93)

JOLIE DE GOUEY, (sfa), 247

VERT ET ROUGE, (sfa)

par JALISCO B, (sfa) et FINE CUP, (ps)
 par MONTIGNY, (ps)
ISO 122 (92) **JSO** 5 **ESO** **BSO**+9 (0,96) **BCC**+8 (0,55) **BDR**+7 (0,69)

BETTY DU MESNILDOT, 162
 GRIS BLEU, (sfb), 204
 JALNA ROUGE, (sfa), 236
 JUNON DE QUINCY, (sfa), 252
 KALEXIA DU TEMPLE, (sfa), 255
 NYASSA DU TER, (sfa), 348
 PARATONNERRE, 376
 POUPETTE DE KERMORVAN, (sfa), 391

VESONTIO DU MESNIL, (sfa)

par NARCOS II, (sfa)
 et NELMA DU MESNIL, (sfa)
 par NIGHT AND DAY, (ps)
ISO 127 (92) **JSO** 5 **BSO**+4 (0,96)

IRLANDAISE II, (sfa), 228
 JEOLE DES MONTS, (sfa), 242
 KAELIA DE ROUMARD, (sfa), 255
 LATINE DU RIOU, (sfa), 284
 LITTLE MOUCHE, (sfa), 292
 LOLA DE LA CENSE, (sfa), 293
 LORE DE LUSSE, (sfa), 294

VESUVIUS VAN HET MOESHOF
(BE), (wp)

par DARCO (BE), (bwp)
 et RAPAS VH MOESHOF Z, (oes)
 par REBEL II Z, (se)
ISO 150 (07) **JSO** 6 **BSO**+15 (0,85) **BDR**+3 (0,47)

SCIPIONNE DU BREAU, (sfa), 447

VETO DE VAUPTAIN, (sfa)

par ELF III, (sfa) et GAITE DE VAUPTAIN, (sfa)
 par VIF DE VAUPTAIN, (sfa)
ISO 143 (96) **JSO** 6 **BDR**+8 (0,72)

IDYLLE DU PARC, (sfa), 220
 KUNI DE VAUPTAIN, (sfa), 276

VIBILO D'EGERNEST, (tf)

par JIBILO, (tf) et MARBELLA, (tf)
 par BOTTICELLI, (tf)

JENA DE LONGPRE, (tf), 241

VICOMTE DE LA LOGE, (sfa)

par NARCOS II, (sfa) et APOSTROPHE, (aa)
 par POPOF, (ps)
ISO 147 (04) **JSO** 5 **ESO** **BSO**+9 (0,86)

LIOUBA DE L'ELFE, (sfa), 291
 QALINE DE LA LOGE, (sfa), 398

VICOMTE MANCIAIS, (sfa)

par GRAND VENEUR, (sfa)
 et GOLDEN COMET, (sfa) par NANKIN, (sfa)
ISO 118 (91) **JSO** 4

ISIS DU PLESSIS, (sfa), 230
 LITOTE DU PLESSIS, (sfa), 292

VIGO D'ARSOUILLES (BE), (bwp)

par NABAB DE REVE (BE), (sbs)
 et ILLICO D'ARSOUILLES, (bwp)
 par FLEURI DU MANOIR, (sfa)
BSO+20 (0,85)

PRUNE DE CHALUSSE, (sfb), 396

VIKING DE BELLOUET, (tf)

par MICKEY VICKING (US), (tf)
 et OLIVA DE BELLOUET, (tf) par URA, (tf)

JENNA DE TRAVERSAY, (tf), 242

VIKING D'ORIA, (sfa)

par LE TOT DE SEMILLY, (sfa)
 et GRAINE D'ORIA, (sfa) par RANTZAU, (ps)
ISO 112 (91) **JSO** 4 **BSO**+1 (0,86)

GRACILLY D'OR, (sfa), 203

VILLEZ (US), (ps)

par LYPHARD'S WISH, (ps)
 et VALHALLA, (ps)
 par NEW CHAPTER (IE), (ps)
 Gagnant en Plat Gagnant en Obstacles

NESLE DE LA ROQUE, (ps), 335

VIS VERSA, (aa)

par IAGO C, (aa) et NETTE ET BIEN, (aa)
 par VOTEZ BIEN, (aa)
ISO 127 (94) **JSO** 4 **BCC**+1 (0,53)

FORTUNE DU PAITIS, (sfa), 192

VISAGE VAN DE OLMENHOEVE
(BE), (wp)

par LIMBO (NL), (kwpn) et NERVOSA, (bwp)
 par LATANO, (holst)
ISO 155 (10) **JSO** 4 **BSO**+12 (0,85) **BDR**+2 (0,42)

ADEN DE FEY, 145
 AUDACE KALONE, 155
 BILLIE DJINN GRISIEN, 163
 PIE LIPLI OF COCO, (sfb), 386
 VOLUPTÉ M'AUREA, 507

VITELLIUS, (sfa)

par LE CONDEEN, (sfa) et DIVANOETTE, (sfa)
 par TANAEL, (sfa)
ISO 155 (96) **JSO** 6 **BSO**+4 (0,63)

GLORIA II, (sfa), 202

VIVALDI DU SEIGNEUR (BE), (sbs)

par CHELLANO Z (DE), (holst)
 et PANAMA DU SEIGNEUR, (sbs)
 par DARCO (BE), (bwp)
ISO 150 (14) **BSO**+27 (0,73)

VANDA DE HUS Z, (z), 498

VENISE DE HUS Z, (z), 500

VIVIER DE MONTFORT, (tf)

par KRONOS DU VIVIER, (tf)
 et HOTESSE DU HOUX, (tf) par UNO, (tf)

KALIE D'ETRELLES, (tf), 256

VLAN DE VERGOIGNAN, (aa)

par FOL VENT, (aa) et NADI BEN NANA, (aa)
 par NOVILLO, (aa)
ISO 153 (96) **JSO** 6

HAIDA DE PRAT, (sfa), 206
 JIVA DE L'EYRE, (sfa), 245
 KALIDORA, (aa), 256
 KZARA DE SAINT'A, (aa), 277

VOLCAN DE FONTENEL, (sfa)

par IN CHALA A, (sfa) et MAGANELLE, (sfa)
 par ET HOP, (aa)
ISO 119 (92) **JSO** 4 **BDR**+3 (0,44)

KALOU DE L'ILE, (sfa), 258

VOLCAN ROUGE, (sfa)

par LAUDANUM, (ps) et RAFINEE, (sfa)
 par CORAIL V, (sfa)
ISO 132 (92) **JSO** 6 **BSO**+1 (0,95) **BCC**+8 (0,49)

ISIS DE LA CHESNEE, (sfa), 230
 QUINCY DU HAYON, (sfb), 415

VOLCHEBNIK (SU), (fsf)

par LEGUENDARNIY, (se) et VOLNA, (se)
 par FLIGUIEL, (se)
ISO 114 (00) **BCC**+1 (0,70)

TESSY DU COTTAGE, (sfa), 470

TSARINNE DU COTTAGE, (sfa), 479

VOLTAIRE (DE), (han)

par FURIOSO II EX VERTUOSO, (sfa)
 et GOGO MOEVE, (han)
 par GOTTHARD (DE), (han)
BSO+4 (0,99) **BCC**+9 (0,78) **BDR**+11 (0,92)

ETAMINE D'ARMONT, (sfa), 184

FIRENZE, (sfa), 190

GENESE DU PAS, (sfa), 198

IDOLE DE LAUTURE, 219

ISATYS, (sfa), 229

JALNA DU DEFEY, (sfa), 236

JUNE DU MIRAL, (sfa), 252

KAIMA D'ARGOUGES, (sfa), 255

KAKI WHY NOT, 255

KAOLINE DU SAULCY, (sfa), 260

KASSY COTENCIE, (sfa), 263

KEL'AMOUR DE ROUILLAC, (sfa), 265

KINA DU TALUS, (sfa), 270

KOOK MONDRAGON, (sfa), 274

KOUBANE DES YVERS, (sfa), 275

LAIIDIE DES VAUX, (sfa), 281

LICORNE DES FORETS, (sfa), 289

LUNE DE MAY, (fsf), 298

MAGIE DE LA FOLIE, (sfa), 302

MY APPLE DE LYONS, (sfa), 324

NEIKA DU TALUS, (sfa), 333

NEMESIS DE LA VIOLETTE, (sfa), 334

ORENGA, (sfa), 366

ORNELLA AR PARK, (sfa), 368

PALATINE DE RUEIRE (CH), (ch), 373

PANTHERA, (sfa), 376

PEARL DU BANCO, (sfa), 379

PEPITE DE BLANY, (sfa), 380

PERLE DE BAIMONT, (sfa), 382
 PERLE DES NAUVES, (sfa), 383
 QUETSCHÉ DU DESERT, (sfa), 412
 SIOLITA (NL), (kwpn), 452
 TUM TUM (NL), (kwpn), 479
 VALERIANE (CH), (ch), 496

VOLTAIRE DE FRELY, (sfa)

par DOUBLE ESPOIR, (sfa)
 et LADY DE FRELY, (sfa) par GAUR, (ps)
ISO 121 (92) **JSO** 5

JAZZ GIRL DE LABESACE, (sfa), 240

VOLTIGEUR LE MALIN, (aa)

par ROSLEM II, (aa) et GENTIANE, (aa)
 par UNICOL'OR, (aa)

HOLY HOCKY, (aa), 215

VOLUBILIS D'ARMONT, (sfa)

par NARCOS II, (sfa) et ISIS, (sfa)
 par ALME, (sfa)
ISO 133 (93) **JSO** 6

ORA GRASSET, (sfa), 364
 QUALAXIE DE GRASSET, (sfa), 401

VON CHACCO IXE

par CHACCO BLUE (DE), (meckl)
 et IXELLE IXE, (sfa)
 par NIDOR PLATIERE, (sfa)
ISO 120 (13) **JSO** 4 **BSO**+16 (0,51)

DOGANN DE KERGANÉ, 179

VONDEEN, (sfa)

par LE CONDEEN, (sfa) et GNOMIDE, (sfa)
 par QUASTOR, (sfa)
ISO 189 (96) **JSO** 6 **BSO**+11 (0,94) **BDR**+5 (0,59)

MA CONDEENNE DE CONDE, (sfa), 300
 MAEVA DU TEILLEUL, (sfa), 302
 MEDINA DE BOISSY, (sfa), 310
 MEDRANIE BLONDEL, (sfa), 311
 MIMI DE PAQUES, (sfa), 316
 MUSIQUE DE B'NEVILLE, (sfa), 324
 MYRTILLE DES ROQUES, (sfa), 325
 OLYMPIC CHAMPEIX, (sfa), 357
 ONDE CHAMPEIX, (sfa), 359
 OSCADE DE BLONDEL, (sfa), 369
 OSEE DES LAUDES, (sfa), 369
 OZANNA D'ARTOIRE, (sfa), 372
 POMONE DU RIAUJONCS, (sfa), 391
 REICHA DU THEILLET, (sfa), 427

VOYOU DE FREVENT, (sfa)

par NARCOS II, (sfa)
 et ODIE DE ST HILAIRE, (sfa)
 par RIC ET RAC, (sfa)
ISO 115 (91) **JSO** 4

GAZELLE D'ESPOIR, (sfa), 197
 JUDITH DU LUC, (sfa), 250
 MISS MERIGNAC, (sfa), 320

VRAITOT, (sfa)

par LE TOT DE SEMILLY, (sfa)
 et QUENOTTE DU CHEMIN, (sfa)
 par ST BRENDAN (GB), (ps)
ISO 145 (95) **JSO** 6 **BSO**+3 (0,94) **BDR**+3 (0,73)

JUSTYNE DU ABNAU, (sfa), 253
 KOMET DU THEILLET, (sfa), 274
 LORETTE DE LUIS, (sfa), 294

MEDEA DU THEILLET, (sfa), 310
 OPALE DE METENDAL, (sfa), 361

VULCAIN D'HELBY, (sfa)

par COR DE LA BRYERE, (sfa)
 et RHEA D'HELBY, (sfa) par JOACHIM, (sfa)
ISO 117 (91) **JSO** 4

FUNDY BAY, (sfa), 193

WALENTINO, (han)

par WELTMEYER (DE), (han) et SALLY, (han)
 par SHERLOCK HOLMES, (han)

WAURORA (GB), (bw), 508

WANDOR VAN DE MISPELAERE
(BE), (wp)

par LANDOR S (DE), (old)
 et SISTER PLEASURE MISPELAER, (bwp)
 par FOR PLEASURE (DE), (han)
BSO+20 (0,85)

EDEN VAN DE MISPELAERE (BE), (bwp), 181

WARKANDO WONDERBOY
(DE), (han)

par WARKANT (DE), (han) et CILIA, (han)
 par CAVALIER, (han)
BDR+26 (0,49)

WALESKA (DE), (h), 508

WARSTEINER, (oes)

par WELTMEYER (DE), (han)
 et FRAULEIN, (oes)
 par ROMADOUR II (DE), (westf)

EVITA 5 (SE), (swb), 185

WATCH ME (BE), (bwp)

par HEARTBREAKER (NL), (kwpn)
 et TRIDENTINA, (bwp) par DARCO (BE), (bwp)
ISO 151 (05) **JSO** 6 **BSO**+22 (0,89)

SWATCHME DE LA BREVIE, (sfa), 462
 THEISS DES ESSARTS, (sfa), 472

WATHIK (US), (ps)

par OGYGIAN (US), (ps)
 et COPPER CREEK (IE), (ps)
 par HABITAT (US), (ps)

NASIM, (ps), 330

WELKIN (CA), (ps)

par VAGUELY NOBLE (IE), (ps)
 et NINA NORTH (US), (ps)
 par ALLEGED (US), (ps)
 Gagnant en Plat

FLORILEGGIA, (ps), 191

WERTHER (DE), (han)

par WENDEKREIS (DE), (han)
 et MEISTERKRONE, (han)
 par MARCIO (DE), (ps)
BDR+29 (0,75)

LB WHITNEY (DE), (han), 285

WESSEX, (han)

par WATZMANN, (han) et PEPITA, (westf)
 par PILOT, (westf)

WALDFEE VON WATZMANN (DE), (westf),
 508

WINDOWS VH COSTERSVELD
(BE), (bwp)

par CLINTON (DE), (holst)
 et RABANNA VAN CLOSTERSVELD, (bwp)
 par HEARTBREAKER (NL), (kwpn)
BSO+26 (0,87)

CORNETTE DE COURTENAIN (DE), (holst),
 175

COUNTDOWN FOURTY (DE), (westf), 175
 SARA DU PAGE, (sfb), 445
 SOUDAINE DU MONTET, 456

WINDSOR (NL), (kwpn)

par LUCKY BOY (NL), (ps) et MARGOT, (se)
 par IRENUS, (se)

HERBE VERTE, (sfa), 211

WINNING SMILE, (ps)

par NEVER SO BOLD (IE), (ps)
 et FUNNY REEF, (ps)
 par MILL REEF (US), (ps)
 Gagnant en Plat

PRINCESSE TOP, (ps), 395

WINNINGMOOD VD ARENBERG
(BE), (bwp)

par DARCO (BE), (bwp) et N UNELLIE 19, (oes)
 par CASSINI I (DE), (holst)
BSO+20 (0,93)

BRIELLA DE BESSADE, 166

WOLFGANG, (han)

par FARN, (holst) et JOLANDA, (se)
 par ERATOSTHENES (GB), (ps)
BSO+11 (0,75) **BDR**+9 (0,59)

KELLY (NL), (kwpn), 266

WOLKENSTEIN (DE), (han)

par WELTMEYER (DE), (han) et WOLKE, (han)
 par WENDEKREIS (DE), (han)
IDR 104 (05) **BDR**+21 (0,50)

TALIBEE, (sfb), 465

YARLANDS SUMMER SONG
(GB), (fsf)

par FLEETWATER OPPOSITION (GB), (trak)
 et WELTON GAZELLE, (se)
 par WELTON GAMEFUL, (se)
ISO 125 (97) **BSO**+2 (0,96) **ICC** 186 (99)
BCC+37 (0,88) **IDR** 108 (98) **BDR**+6 (0,86)

BLUES DE LOULIER, 164

KATINA DE GRANLIEU, (sfa), 264
 KIMBA DES SOURCES, (sfa), 270
 LADY HOPE DU TEMPLE, (sfa), 280
 LIBELLA DES YVERS, (sfa), 288
 MELODIE CHAMPEIX, (fsf), 312
 METISSE DE LALOU, 314
 MINX DU MANE ROZ, (sfa), 317
 MISS SUMMER, (sfa), 320
 NON STOP DE KERSALIC, (sfa), 343
 OPAQUE DES GROIES, (sfa), 363
 PHEDRA D'LA ROUSSERIE, (sfa), 385
 RHAPSODIE DE BRENNE, (sfa), 429
 SERPENTINE DE BRENNE, (sfa), 449

YOUSOUF, (*aa*)

par KHANLION, (*aa*) et KAMPALA, (*aa*)
 par SHAWANI, (ar)
IAA 137 (94)

YOUSIRONÉ, (*aa*), 509

ZANDOR Z

INDEX DES PÈRES DE POULINIÈRES

ZANDOR Z (DE), (rhdl)

par ZEUS EX GORDIOS, (sfa)
et PUSTEBLUME, (rhdl) par POLYDOR, (westf)
BSO+14 (0,96)

QUENOTTE DES ROCHES, (sfa), 410

QUETSCH DE KIRIE, (sfa), 412

RATINA DE BRUNET, (aacr), 424

RODRISCA, (sfa), 434

SALTA DE CARTIGNY, (sfa), 443

UNIE DE LA CENSE, (sfa), 488

ZANYA DE FUYSSIEU Z (BE), (z), 509

ZUIDPOOL, (kwpn)

par HEROS, (se) et OLGA, (oes)

par PERSIAN PATH S (GB), (ps)

BSO+1 (0,44)

RASALANDE (NL), (kwpn), 424



LISTE ALPHABÉTIQUE
DES ÉLEVEURS NAISSEURS
DE SELLE FRANÇAIS
EN 2015

N.B. : L'adresse qui figure à la suite du nom est la dernière indiquée sur une déclaration de naissance.

NAISSEURS



ABADIE (M. BENOIT) - LE CLOS LUBIN - 61390 ST LEONARD DES PARCS - ☎ +339.52.72.87.65
ABADIE (Mme SABRINA) - 5 RUE LOUSTALA - 65600 SARROUILLES
ABADIE-GIEN (Mme CHRISTINE) - HARAS DES FONTANELLES - 24700 MENESPLET - ☎ +335.53.82.29.39
ABERLENC (Mme ANGELIQUE) - DOMAINE DE MIJANDA ROUTE DE RODILHAN - 30230 BOUILLARGUES
ABERLENC MURAT (Mme MICHELINE) - CENTRE EQUESTRE DE MIJANDA RTE DE RODILHAN COSTILLE OUEST - 30230 BOUILLARGUES - ☎ +334.66.20.13.72
ABRAHAM (Dr. Vét. DOMINIQUE) - 10 RUE DU MOULIN HARAS DE FAVI - 62170 WAILLY BEAUCAMP - ☎ +333.21.81.10.94
ABRAHAM (Mme MYRIAM) - 10 RUE DU MOULIN - 62170 WAILLY BEAUCAMP
ABRAHAM (Mme MYRIAM) - 10 RUE DU MOULIN - 62170 WAILLY BEAUCAMP
ACCARY (Mme CORINNE) - KERCHARLOTTE HARAS DU PARK - 56390 COLPO - ☎ +332.97.66.34.89
ACCORDI (Mme FRANCESCA) - CHEZ MR JEAN-CLAUDE BERARD LE MESNIL HUE - 50450 GAVRAY
ACHALME (M. DIDIER) - CHEMIN D OUCHE - 15500 MASSIAC - ☎ +334.71.23.06.96
ADDED (M. JEAN-CHRISTOPHE) - 3 AV DU GENERAL DE GAULLE - 94220 CHARENTON LE PONT
AGALICE (S.A.R.L.) - FERME DE L HOTEL DIEU - 41220 ST LAURENT NOUAN
AGEC SAINT ANTOINE - 2 ALLEE SAINT ANTOINE - 17240 BOIS - ☎ +335.46.49.80.46
AGOGUE (M. LUDOVIC) - 1 RUE DU HARAS LORMOY PAVILLON PIVOINE - 91240 ST MICHEL SUR ORGE
AGRICOLE DE REDON DE COLOMBIER (S.A.R.L.) - DOMAINE DE VARENNES - 41200 MILLANCAY - ☎ +332.54.76.35.83
AGRIVAL (S.A.S.) - CHEZ M. JEAN-MAURICE POUVREAU LE PETIT BEAUREGARD - 85140 LES ESSARTS
AILLOUD (Mlle SUZETTE) - 2605 ROUTE DE VIENNE - 38270 PRIMARETTE
AIMEZ (M. FREDERIC) - GRUCHET SUR ARQUES - 76880 ARQUES LA BATAILLE
AIMEZ (M. FREDERIC) - ELEVAGE DE BELHEME GRUCHET SUR ARQUES - 76880 ARQUES LA BATAILLE
AISSA (M. DAVID) - HARAS DE OUISTREHAM 12 ROUTE DE CAEN - 14150 OUISTREHAM - ☎ +332.31.97.11.70
AIZEN (M. PASCAL) - COHIGNAC - 56770 PLOURAY - ☎ +339.82.53.83.32
AL ASAYL MANAGEMENT - C/O E.A.R.L. HARAS DE THOUARS - 47340 CASTELLA - ☎ +335.53.68.88.38
AL MAKTOUM (Mme HH SHEIKA LATIFA) - CHEZ MR ERIC LEVALLOIS HARAS DE BEAUFOR - 14340 BEAUFOR DRUVAL - ☎ +332.31.64.25.00
AL NOWAIS (M. YOUSEF MOHAMMED ALI) - HARAS D'ECOCHE - 61150 ECOUCHE
ALAIN RICHARD (E.A.R.L.) - KERINO - 29217 LE CONQUET - ☎ +332.98.89.08.73
ALAMARTINE (M. HUBERT) - LE FRUITIER - 03130 AVRILLY - ☎ +334.70.55.34.21
ALBERT (M. JEAN-BENOIT) - PRET DE L'EGLISE LE BOURG - 42110 CLEPPE
ALBERT (Mme LAURENCE) - ELEVAGE DU VAL FLEURI LE BARBOT - 49390 VERNIL LE FOURRIER
ALBERTOS (Mme MELANIE) - CHEMIN DE BEZIERS - 34630 ST THIBERY
ALBRECHT (M. FRANCOIS) - FERME DE PADOUE - 54210 ST NICOLAS DE PORT - ☎ 03.83.45.11.60
ALCANTARA (Mme KARINE) - 4 CHEMIN DU PETIT MERMET - 91530 ST MAURICE MONTCOURONNE
ALEJO (S.A.R.L.) - 74 RUE ROGER SALENGRO - 85000 LA ROCHE SUR YON
ALEJO (S.A.R.L.) - LE PYRAMIDE 12 IMPASSE BERNARD LYOT - 85000 LA ROCHE SUR YON
ALEXANDRE (Mme CLAUDE) - LE MAUPAS - 71990 LA COMELLE - ☎ +333.85.82.44.95
ALEXANDRE (M. DANIEL) - LAUNAY 14 RUE DE LA COIFFERIE - 50300 ST OVIN - ☎ +332.33.60.52.74
ALEXANDRE (Mme ELISE) - 298 RUE DU STADE - 76160 PREAUX - ☎ +332.35.59.06.26
ALEXANDRE (M. LAURENT) - 857 ROUTE DU CHAPITRE - 71510 PERREUIL - ☎ +333.58.09.51.76
ALEXANDRE (Mme STEPHANIE) - 1 CHEMIN DU COTEAU - 54500 VANDOEUVRE LES NANCY - ☎ +333.83.55.46.37
ALGISI (M. YANN) - LIEU DIT LA GUIMERIE - 81450 LE GARRIC
ALKHATRI (M. RASHID) - HARAS DE LA CLAIRIERE RD 80 - 78125 GAZERAN
ALLAIN (Mme ESTHER) - 6, CHEMIN DE LA RICHEMONERIE - 50700 COLOMBY - ☎ +332.33.95.03.16
ALLAIN (M. JEROME) - 55 ROUTE DES LANDES - 50800 CHERENCE LE HERON
ALLAIRE (M. PHILIPPE) - HARAS DE BOUTTEMONT RD 16 - 14430 VICTOT PONTFOL - ☎ +332.31.61.12.80
ALLARD (Mlle CATHERINE) - 10 CITE BEL AIR - 50440 JOBOURG - ☎ 02.33.94.27.01
ALLARD (M. PIERRE-JEAN) - CASTILLANE - 33124 AUROS - ☎ +335.56.65.41.53

ALLARD (Mme YANNICK) - HARAS DE RELEVANT 2285 CHEMIN DE CHASSIGNOLE - 01440 VIRIAT - ☎ +339.52.91.08.86

ALLART (Dr. Vét. PHILIPPE) - LA BLONDERIE - 50340 BENOITVILLE - ☎ +332.33.53.81.36

ALLAVENA (M. JEAN-BENOIT) - CHEZ MME PATRICIA ALLAVENA 3 RUE DU PAVILLON - 49400 SAUMUR

ALLIGIER (M. YVES) - LE FRENEY - 42110 JAS - ☎ +334.77.28.54.53

ALLOO (Mme NATHALIE) - 399 ALLEE DU LITTORAL LE FORT VERT - 62730 MARCK

ALMGREN (Mme MARIE LOUISE) - RIDDARGATAN 43 - 11457 STOCKKLOM - SUEDE

ALRIC (ECURIE) - 5, AVENUE PICARD - 78600 MAISONS LAFFITTE - ☎ 01.39.12.58.40

AMAR (Mme HELENE) - PREVORZIER 2-4 ROUTE SUISSE - 1295 MIES - SUISSE

AMARA (M. YONNEC) - UCPA DE SAINT PRIEST 112 CH DE SAINT BONNET DE MURE - 69800 ST PRIEST

AMELINE (Mme INES) - 35 RUE ST JACQUES DE COMPOSTELLE - 50240 LA CROIX AVRANCHIN

AMELINE (Mme LOUISE) - 35 RUE ST JACQUES DE COMPOSTELLE - 50240 LA CROIX AVRANCHIN

AMELINE (M. SERGE) - 3 RUE DU LAVOIR - 50240 LA CROIX AVRANCHIN - ☎ +332.33.48.34.76

AMIEL (M. ROLAND) - 15 BIS AVENUE CARAVADOSSI - 06000 NICE - ☎ +334.93.81.39.73

ANCELIN (M. FRANCK) - CLUB HIPPIQUE CHALONNAIS MOULIN D'ORAIN - 71620 BEY - ☎ +333.85.47.51.37

ANCELIN (Mme SOPHIE) - MOULIN D'ORAIN CLUB HIPPIQUE CHALONNAIS - 71620 BEY - ☎ 03.85.47.51.37

ANDEOLE (M. JONATHAN) - LA CODELAIS - 22630 ST JUDOCE - ☎ +332.96.27.54.04

ANDRE (Mme MARIE-ODILE) - 26 ROUTE DE NEUFCHATEAU - 88350 LIFFOL LE GRAND - ☎ +333.29.06.78.44

ANDRE (M. PATRICK) - 26 RUE DE NEUFCHATEAU - 88350 LIFFOL LE GRAND - ☎ +333.29.06.78.44

ANDRE (M. PIERRE) - 26 ROUTE DE NEUFCHATEAU - 88350 LIFFOL LE GRAND - ☎ +333.29.06.78.44

ANDRE (Mme STEPHANIE) - 6 RUE DES LYS - 35470 LA NOE BLANCHE

ANDRIEUX (Mme STEPHANIE) - FERME DU HAUT MESNIL - 77120 AULNOY - ☎ +331.64.20.84.09

ANESA (M. CHRISTOPHE) - 7 RUE DE L'EGALITE - 10190 PALIS

ANESA (M. CHRISTOPHE) - RD 374 - 10190 VILLEMAUR SUR VANNE

ANGLARD (Mme DOMINIQUE) - 6 RUE ARISTIDE BRIAND - 87350 PANAZOL

ANGLES ET FILLES (E.A.R.L.) - CORNELACH - 12330 SALLES LA SOURCE

ANGOT (Mme FABIENNE) - 26 RUE MARCEAU - 77780 BOURRON MARLOTTE - ☎ +331.64.45.62.23

ANGOT (Mme JOELLE) - 26 RUE DE LA GRANDERIE LES GRANDS CHENES - 50570 REMILLY SUR LOZON - ☎ +332.33.56.21.08

ANJUERE (Mme AUDE) - 3 LA ROTHELIERE - 85670 ST ETIENNE DU BOIS

ANNEBICQUE (M. VINCENT) - LA COUR DIAM RD 16 - 14340 REPENTIGNY - ☎ 02.31.65.12.21

ANNEQUIN DIGOND (Mme ALEXA) - ECOTIER - 38390 CHARETTE

ANNEQUIN DIGOND (M. OLIVIER) - HARAS D'ECOTIER ECOTIER - 38390 CHARETTE - ☎ +334.74.88.53.60

ANNONIER (Mme MATHILDE) - ECURIES DES GRANDS ROBINEAUX - 37600 PERRUSSON - ☎ +332.47.59.24.17

ANSEL (Mme ISABELLE) - 45 RUE DE LA FONTAINE - 62126 PERNES LES BOULOGNE

ANSOULT (M. GILLES) - 1 ROUTE D'AEVILLE - 88270 RACECOURT - ☎ +333.29.37.25.92

ANSQUER (Mme CATHERINE) - KERLEAN - 29780 PLOUHINEC

ANTOL (Mme FLORENCE) - 9 B RUE FORCES FRANCAISES LIBRES - 40100 DAX

ARCHAMBAULT (Mme KARINE) - ECURIES VAAST 4 CHEMIN DES NIARDS - 60390 BERNEUIL EN BRAY

ARDOINT (Mme CAROLINE) - 50 CHEMIN DES ESPARRIERES - 34140 BOUZIGUES

ARGUEL (M. JEAN-LOUIS) - SAINT PIERRE EQUITATION RD 986 ROUTE DE PALAVAS - 34970 LATTES

ARNAUD (M. FRANCOIS) - 8, RUE DES ANGLAIS - 59145 BERLAIMONT - ☎ 03.27.66.49.72

ARNAUD GENY (Mme CORINNE) - ROUTE DE SALON - 13450 GRANS - ☎ +334.90.55.98.95

ARNOULD DE MONTFLIX (E.A.R.L.) - 66 RUE DE MONTFLIX - 08250 GRANDPRE - ☎ +333.24.30.52.87

ARON (M. JACOB) - 37/39 CHEMIN DES HAUTS CRETS COLOGNY - 1223 COLOGNY - SUISSE

ARPENTINIER (M. FRANCK) - LES BERTHELIERES - 03130 BERT - ☎ +334.70.99.62.78

A.R.T.M.O. - 2 RUE DE LA POUDRIERE - 25370 LONGEVILLES MONT D OR - ☎ +333.81.49.90.95

ARTU (Mme OPHELIE) - 295 LA GRANDE RUE - 50260 BRICQUEBEC

ARTUR JACKSON (Mme CAROLE) - EARL DE LA ROSE LA GIGANVILLERIE - 50360 LES MOITIERS EN BAUPTOIS - ☎ +332.33.08.02.71

AS DE TREFLE (E.A.R.L.) - 75 ROUTE DE GIGNY CIDEX 1126 BIS - 71240 MARNAY - ☎ +333.85.44.13.37

ASCHARD (M. JEAN PIERRE) - LE CLOS MARCAIS - 49160 ST MARTIN DE LA PLACE

ASSELIN (M. FREDERIC) - 3 LE COURT CHEMIN - 50300 LE VAL ST PERE

ASSOCIATION DE BRIMBORION - 21 AVENUE DE LA DIVISION LECLERC - 92310 SEVRES

ASSOCIATION HARAS DE MEURSANGES - 2 ROUTE DES HARAS - 21200 MEURSANGES - ☎ +333.80.26.52.83

ASTOR (Mme FLORENCE) - 11 RUE DU GENERAL LOUIS ARTOUS - 12110 CRANSAC - ☎ +335.65.63.01.05

ATELIER PAYSAGE (S.A.R.L.) - LA PETITE GUERCHE - 35130 VISSEICHE

AUBAUX (M. LAURENT) - LE DESERT - 35540 PLERGUER

AUBERT (M. JEAN-PIERRE) - 4 CHEMIN DE PARIS - 77760 RECLOSES

AUBERT-MICHEL (Mme KARINE) - HARAS SANS SASSEE RUE DES BROSSES - 45270 QUIERS SUR BEZONDE - ☎ +332.38.90.27.99

AUBIN (M. YANNICK) - HAMEAU D'EMAGNIE - 21530 LA ROCHE EN BRENIL

AUBREE (M. JULIEN) - HAMEAU DE TROTEVAL - 14320 ST MARTIN DE FONTENAY - ☎ +332.31.83.07.69

AUBRY (Mme AXEL) - 5 RUE DES BONNETIERS - 60220 MOLIENS

AUBRY (M. BENOIT) - ELEVAGE DES BLES ROUTE DE LA HOLLANDE - 88210 HURBACHE

AUBRY (Mme EDITH) - FERME DE NOUVEAU LIEU - 54110 ROSIERES AUX SALINES - ☎ +333.73.48.14.14

AUBRY (M. GERARD) - LES BRULINS N 16 - 50470 TOLLEVAST - ☎ 02.33.44.01.35

AUBUSSON (Mme MATHILDE) - LA PISTOLE - 08300 BERTONCOURT

AUDACE (E.A.R.L.) - LE GUILLY - 29290 LANRIVOARE

AUDOUARD (M. JEROME) - LA CANE - 63350 VINZELLES

AUDOUY (M. FRANCOIS) - LES ETRIVIERES HAMEAU DE PENHOUE - 56340 CARNAC - ☎ +332.97.56.87.63

AUDRY (M. FRANCOIS) - 8 RUE DE JOUVENCE - 21380 MESSIGNY ET VANTOUX

AUGE (Mme ALICE) - 6 RUE HENRI DUNANT - 77260 LA FERTE SOUS JOUARRE

AUGER (M. BERTRAND) - LE VILLAGE 91 ROUTE DE ST SAENS - 76680 BOSC BERENGER - ☎ +339.60.37.66.96

AUGUSTIN (Mme ISABELLE) - 135 ALLEE DE L'ESBARITS - 40300 ST ETIENNE D ORTHE

AULAS (Mme MARIE-LAURE) - LAGROST - 71120 OZOLLES - ☎ +333.85.24.20.52

AUMONT (M. DANIEL) - CHEMIN DU BOIS DE LA FOLIE - 60300 AVILLY ST LEONARD - ☎ +333.44.53.44.89

AUMONT (Mme VALERIE) - 5 LE MESNIL TERRE - 50870 PLOMB - ☎ +332.33.58.20.03

AUPETIT (Mme ODILE) - LES HOUILLERES - 18170 MAISONNAIS - ☎ 02.48.56.23.26

AUREL'HAPPY HORSE (M. S.C.E.A.) - 10 RUE DES LARRIS - 28300 JOUY - ☎ +332.37.22.35.20
AUTENNE (Dr. Vét. GEOFFROY) - ECURIE DU NOUVEAU MONDE 5 ROUTE DE LA SECHERESSE - 76560 HERICOURT EN CAUX
AUVRAY (M. ERIC) - 20 ROUTE DE LA FROIDE RUE - 50700 ST JOSEPH
AUVRAY (M. OLIVIER) - LE MOULIN NEUF - 51270 MONTMORT LUCY - ☎ +333.26.59.17.69
AVALO (M. MICHAEL) - MOULIN DE MARSOL - 09300 MONTFERRIER
AVICE (M. YVON) - 8 RUE FELICIE CHARLES - 14230 ISIGNY SUR MER - ☎ 02.31.92.80.54
AYME (Mme SOPHIE) - 3 RUE DE L'ETANG - 68210 TRAUBACH LE HAUT
AYRAULT (M. KEVIN) - ECURIE KEVIN AYRAULT SITE DES MARCHOTS - 16330 MONTIGNAC CHARENTE
AYRAULT (Mme NATHALIE) - 25 AVENUE DES AVENEAUX - 16330 MONTIGNAC CHARENTE
AYRIGNAC (Mme JEANNE-MARIE) - 36 RUE ST LAURENT ELEVAGE DE ST LAURENT - 78790 TILLY - ☎ +331.30.42.51.26
AZZOLINO (G.A.E.C.) - FERME DE LA CHENAIE 2222 ROUTE DE BURES - 76270 FRESLES - ☎ +332.35.93.91.87



BABETTE ET PHILIPPE (S.A.R.L.) - METAIRIE DU ROC - 24560 FAUX - ☎ +335.53.24.32.57
BACHELLEREAU (M. FABIEN) - LA GERBIERE - 85200 SERIGNE - ☎ +332.51.69.17.34
BACHET (Mme EMILIE) - 21 RUE DE KERLANN - 56450 SURZUR - ☎ +332.97.42.16.51
BACQUAERT (M. ERIC) - LE CHENE ROND - 44130 FAY DE BRETAGNE
BADEL (M. FRANCOIS) - 35 6EME AVENUE - 60260 LAMORLAYE - ☎ +333.44.58.76.49
BAECHLER (Mme RACHEL) - CHEZ SCEA DU GRAND PRE LE GRAND PRE - ROUGEVAL - 50500 CARENTAN
BAERTSOEN (M. GEERT) - HARAS DE LA POMME - 14590 LE PIN - ☎ +332.31.63.95.10
BAFFIE (M. BENJAMIN) - HAMEAU DE LA JONCHERE 12 AVENUE JOSEPHINE - 92500 RUEIL MALMAISON
BAHLINGER (Mme SYLVIE) - LE CAIRE CENTRE EQUESTRE - 11150 VILLASAVARY
BAILLET (Mme DENYSE) - HARAS DE LA COUDRAIE 10 RUE STE COLOMBE - 27930 IRREVILLE - ☎ +332.32.34.39.54
BAILLEUL (Mme CHARLOTTE) - RUE DU BOIS TREMBLANT LA GRILLETIERE - 89240 ESCAMPS
BAILLIVET (M. ALAIN) - ETRIER DU LANDEL - 76220 LA FEUILLIE - ☎ +332.35.90.81.96
BAILLY (Mme CAMILLE) - 16 RUE DE VAYRES - 91590 D HUISON LONGUEVILLE
BALANCA (M. ALAIN) - CHEZ M. GRAS STEPHANE 1215 RUE DE LA NOUE - 31800 ST IGNAN
BALANDRAUD (Mme INGRID) - MAISONNEUVE - 19160 ROCHE LE PEYROUX
BALEZEAUX (Mme ODILE) - 60 RUE D'HYGNIERES - 02290 AMBLENY
BALLIF (Mme NATHALIE) - C/O M. PIERRE BALLIF 271 IMPASSE DE LA FORET - 76680 POMMEREVAL
BALSAN (Mme MARIE-LINE) - LE PLESSIS PARENCE - 72530 YVRE L EVEQUE
BALSAN (M. PHILIPPE) - LE PLESSIS - 72530 YVRE L EVEQUE
BANASZAK (Mme ANAIS) - 5 LES GEORGES - 03470 SALIGNY SUR ROUDON
BANWARTH (M. PIERRE) - HAMEAU ST GEORGES - 70110 SENARGENT MIGNAFANS
BAPTISTE (M. ANDRE) - 31 SENTE DES FONTAINES - 14980 ROTS
BARACAND (M. JEAN VINCENT) - QUARTIER LES MURETTES - 26300 BEAUREGARD BARET - ☎ +334.75.48.88.32
BARACAND (M. JEAN VINCENT) - 780 ROUTE DU SOUVENIR - 26300 BEAUREGARD BARET
BARADEAU (Mme ISABELLE) - LE PETIT GIREUGNE - 36250 ST MAUR
BARAGOIN (Mme CHANTAL) - LE BOURG - 63350 VINZELLES
BARBARAT (M. JEAN-PIERRE) - 8 RUE DE CREUZETTE LE BAS BOURG - 86290 ST LEOMER - ☎ 05.49.91.51.70
BARBARAT (Mme MARYLINE) - 8 RUE DE CREUZETTE - 86290 ST LEOMER
BARBAUD-BERTRAND (Mme MARIE-HELENE) - 21 RUE DE BOIS MINARD - 77760 NANTEAU SUR ESSONNE
BARBAZAN (M. REGIS) - 8 AVENUE DU PIC DU MIDI - 65690 BARBAZAN DEBAT - ☎ +335.62.33.85.75
BARBE (Mme EMELINE) - CHALENDEAU N 9 - 79200 CHATILLON SUR THOUET
BARBERY (M. BERNARD) - ST SULPICE LES ECURIES DE LA CHAPELLE - 71710 MARMAGNE - ☎ +333.85.78.27.45
BARBET (Mme CORALIE) - CLAVELIERE - 01320 ST NIZIER LE DESERT
BARBIER (M. CHRISTIAN) - HARAS DE LA CERISAIE LES CARTIERES - 69490 SARCEY
BARBIER (Mme MARIE) - 210 CHEMIN DE FONTENAY - 91640 BRIIS SOUS FORGES
BARBIER (M. PHILIPPE) - RUE DE LA PATOUSE - 71240 NANTON
BARBIZON COURTAGE (S.A.R.L.) - 1 AVENUE DE LA CHARBONNIERE - 77630 BARBIZON
BARBOT (M. BENJAMIN) - 1 RUE DES PEUPLIERS - 27110 VILLEZ SUR LE NEUBOURG
BARBRY (Dr. Vét. STEPHANIE) - LA CARRUEE - 22640 PLENEE JUGON
BARDE (M. ANTOINE) - 39 IMPASSE DE BOIS DE FOSSE - 45270 AUVILLIERS EN GATINAIS
BARDON PLANCHAT (Mme PATRICIA) - LA PETITE CHAUD - 23170 LUSSAT - ☎ +335.55.65.08.16
BARDOT (Mme MARIE-JEANNE) - 46, AV. LOUIS PROUST LA RAINIERE - 37360 NEUILLE PONT PIERRE - ☎ 02.47.24.30.03
BARDY (M. DANIEL) - 10 RUE JEAN HUEZ - 49460 MONTREUIL JUIGNE
BARKI (M. PIERRE) - 7 RUE ST JACQUES - 78810 DAVRON
BARONNET (M. GUILLAUME) - LA MAISON NEUVE - 79230 VOUILLE
BARONNET (Mme PATRICIA) - 33 RUE MAISON NEUVE - 79230 VOUILLE - ☎ +335.49.75.66.42
BARRALIS (Mme EMILIE) - 104 CHEMIN DE PALAMA - 13013 MARSEILLE 13 - ☎ +334.91.68.22.95
BARRAUD (M. BRUNO) - CHEMIN DE LA MADELEINE - 50000 ST LO
BARRE (M. JEAN-LOUP) - ELEVAGE DE COURTEMAIN ROUTE DE FONTAINEBLEAU RD 12 - 77370 NANGIS
BARRER (Mme ELODIE) - 1 PETITE RUE DE L'EGLISE - 21360 BESSEY EN CHAUME
BARRIER (Mme BENEDICTE) - ELEVAGE DU BANCO HARAS DE LA COUR DU CHASSEUR - 61310 LE PIN AU HARAS - ☎ +332.33.36.81.04
BARTHELEMY (M. JACQUES) - 4 ROUTE D ERVY - 89570 SOUMAINTRAIN - ☎ +333.86.56.44.76
BARTON DEKKERS (Mme GRACE) - LA BREGERE - 87300 PEYRAT DE BELLAC - ☎ +335.55.60.42.35
BARUSSAUD (M. ROMAIN) - 8 ALLEE DE BORDES - 33290 PAREMPUYRE
BAS (M. LYONEL) - EARL HARAS DU GARON LE MILON - 69630 CHAPONOST
BASQUIN (M. CHRISTIAN) - 12 IMPASSE DES VERGERS - 38630 VEYRINS THUELLIN - ☎ +334.74.33.75.68
BASQUIN (Mme MARINE) - 12 IMPASSE DES VERGERS - 38630 VEYRINS THUELLIN

BASSET (M. CLAUDE) - 33 RUE DU GRAND CHEMIN ELEVAGE DU PEYNAC - 12230 LA CAVALERIE
BASSI (M. LAELIEN) - 741 A QUARTIER FRINGANE ANCIEN CHEMIN DE CORENS - 83149 BRAS
BASTIENS (Mme ELZA) - MEMERAT - 47130 MONTESQUIEU
BASTIERE (M. DAVID) - 72B RUE DE SULLY - 45500 POILLY LEZ GIEN
BATAILLE (Mlle JULIETTE) - 443 ROUTE DE FIENNE - 62132 HERMELINGHEN
BATAILLE (Mme SELENE) - 8 CHEMIN DE LA CROIX CHEVROT - 69580 SATHONAY VILLAGE
BATAILLON (Mme KARINE) - FAVARD - 24620 TAMNIES
BATARD (Mme LAURENCE) - 3 LES MELLETIERES - 86470 LAVAUSSEAU - ☎ +335.49.57.80.57
BATILLAT (M. JEAN-FRANCOIS) - LA COHUE 9 ROUTE DE LA MER - 50530 RONTHON - ☎ 02.33.48.57.55
BAUD (M. ALAIN CHRISTOPHE) - MONTVALLET - 71110 ST DIDIER EN BRIONNAIS - ☎ +333.85.25.31.36
BAUDART AUBERT (Mme JULIE) - LA GONDRONNIERE ELEVAGE DE VIEVE - 53230 ASTILLE
BAUDOIN (Mme MANON) - 222 LA TONDRIE - 44810 HERIC
BAUDOIN (M. PATRICE) - LA TONDRIE - 44810 HERIC
BAUDOUR (M. DAVID) - 93 RUE DOFFENIES - 59199 HERGNIES - ☎ +333.27.40.17.12
BAUDRILLARD (Mme CHRISTINE) - LE POMMIER - 53240 LA BACONNIERE
BAUDRY (M. JEAN-PIERRE) - 29 RUE DU MARAIS L'ETRIER D ARGENCES - 14370 ARGENCES
BAUDRY (M. JEREMY) - 29 RUE DU MARAIS - 14370 ARGENCES
BAUDRY (Mme NATHALIE) - LA VAUSSANGE BP 73 - 19200 ST FREJOUX - ☎ +335.55.72.42.59
BAUDSON (Mme CATHERINE) - 205A RESIDENCE DU CHEMIN VERT - 59131 ROUSIES
BAUDUIN (Mme AXELLE) - 71 RUE LOUIS PASTEUR - 59135 WALLERS
BAUERT (Mme PASCALE) - ELEVAGE DES SAULINES ST JULIEN - 36290 AZAY LE FERRON - ☎ 02.54.84.17.38
BAUGE (Mme ISAURE) - 9RUE HOCHÉ - 14800 DEAUVILLE
BAULAZ (Mme SARAH) - LES BEAUX - 73190 LA THUILE - ☎ +334.79.84.71.25
BAUMANN (M. GILLES) - KERHERN BRENOLO - 56660 ST JEAN BREVELAY - ☎ +332.97.42.88.17
BAUME (Mme CAMILLE) - HARAS DE LA FONT - 86380 VENDEUVRE DU POITOU
BAUME (Mme GENEVIEVE) - CHATEAU DE LA FONT - 86380 VENDEUVRE DU POITOU
BAURIN (M. EMILIE) - 5 RUE DU CHATEAU - 59990 SEBOURG
BAVAY (Mme LAURE) - LE BOIS RICARD - 14590 OUILLY DU HOULEY
BAYET (M. JACKY) - 318 ROUTE DE CHARTREUSE - 38480 ST ALBIN DE VAULSERRE - ☎ +334.76.37.31.56
BAYLAC (M. ALAIN) - FREZOU-ST MARTIN DU TAUR - 81600 MONTANS - ☎ +335.63.40.49.95
BAZETOUX (Mme CRYSTELE) - 22 AVENUE ADRIENNE LECOUVREUR - 78600 MAISONS LAFFITTE - ☎ +331.39.62.47.96
BAZIN (Mme LAETITIA) - 6 GRANDE RUE - 70110 AUTREY LES CERRE
BAZIRE (M. ARNAUD) - 7 RUE DU CHENE BRIENS - 50800 LA BLOUTIERE - ☎ 02.33.50.55.93
BEAL (Mme MARIANNE) - LA MARIE - 63990 JOB
BEAL (Mlle SYLVAINÉ) - LA MARIE - 63990 JOB
BEAUDIER (Mme MARGAUX) - 4 LA GODASIERE - 41360 EPUISAY
BEAUDONNAT (M. GERARD) - LA POINTEZIE - 63210 VERNINES - ☎ 04.73.65.67.86
BEAUFILS (Mme ROXANE) - RD 675 - 14430 ANGERVILLE
BEAUGET (Mme CELINE) - COMBE MOLIERE - 24440 BEAUMONT DU PERIGORD
BEAUNE (Mme CATHERINE) - FERME DE LA BONNEILLE 6 RUE DES CHAMPS MICHEL - 25330 SILLEY AMANCEY - ☎ +333.81.86.55.13
BECK (Mme ELEONORE) - 49 RUE PAUL BERT BAT A2 RESIDENCE LA MANORIERE - 54520 LAXOU
BECKERS (Mme CECILE) - 13 RUE DU MOULIN - 10200 FULIGNY
BECOURT (M. GREGORY) - 86 ROUTE D'HONDSCHOOTE HARAS DES FLANDRES - 59114 STEENVOORDE
BECU (Mme ISABELLE) - AVELU 19 CHEMIN DE SAINT QUENTIN - 59238 MARETZ - ☎ +333.27.85.72.21
BEGONA SOLOMKA DE AROSTEGUI (Mme MARIA) - CHEZ SCEA LEVALLOIS RICHARD HARAS DE SEMILLY - 50680 COUVAINS
BEHAGUE (M. ALAIN) - RUE A LA PAILLE - 50000 ST LO
BEHR (Mme CATHERINE) - 81 RUE PRINCIPALE - 57200 FRAUENBERG
BEISSY (M. STEPHANE) - 8 CHEMIN DES MARIONNETTES - 27400 PINTERVILLE - ☎ +332.32.25.21.50
BEJARRY (Comte GERALD DE) - LE PLESSIS - 49600 GESTE - ☎ 02.41.56.60.93
BEL (Mme OMBELINE) - DOMAINE DU TAILLEUR - 32420 TOURNAN
BELGRAND-ARONDEL (Mme BERENICE) - 13 PETITE RUE BREITONG - 67590 SCHWEIGHOUSE SUR MODER
BELLANGER (M. EMMANUEL) - 228 RUE DE CHAMPDOUX - 45560 ST DENIS EN VAL
BELLANGER (M. LUC) - LE ROCHER - 49150 CUON
BELLE (Mme CATHERINE) - LA GENNERIE - 35460 ST BRICE EN COGLES - ☎ +332.99.98.66.69
BELLE (M. PHILIPPE) - LA GENNERIE - 35460 ST BRICE EN COGLES - ☎ +332.99.98.66.69
BELLE (Mme JACQUELINE) - 26 ROUTE DE LA BRETONNERIE - 50700 VALOGNES
BELLE (M. JEAN-CLAUDE) - 26 ROUTE DE LA BRETONNERIE - 50700 VALOGNES
BELLEMENT (Mme CAROLINE) - ECURIE - 50620 LE MESNIL VENERON
BELLERAUT (M. PATRICK) - IMPASSE DE LA ROCHE - 39570 QUINTIGNY - ☎ +333.84.48.12.87
BELLEVIE (E.A.R.L.) - CHEMIN DE LA COMMUNE - 01210 VERNONNEX - ☎ +334.50.28.58.57
BELLOSAT (Mme CHRISTEL) - 973 ROUTE DE PONTET VEIGY - 74580 VIRY
BELLOT (Mme CLAUDINE) - 9, RUE DE LA FONTAINE - 88170 SANDAUCOURT - ☎ +333.29.94.50.47
BELLOT (M. PHILIPPE) - 9, RUE DE LA FONTAINE - 88170 SANDAUCOURT - ☎ +333.29.94.50.47
BELLOT (Mme SOPHIE) - 9, RUE DE LA FONTAINE - 88170 SANDAUCOURT - ☎ +333.29.94.50.47
BELOT (M. CHRISTIAN) - CHEZ SARL CALIVAL 6 RUE DE BOURGOGNE - 59554 TILLOY LEZ CAMBRAI
BELTRAN (Mme MALKA) - 21 RUE MAURICE RAVEL - 82600 ST SARDOS
BENADRETTI (Mme CHRISTINE) - LE GRAND VAUPIARD - 35800 ST BRIAC SUR MER
BENARD (M. LUDOVIC) - 27 RUE DE LAIGUE - 60150 MONTMACQ
BENDINELLI (Mme ELIANE) - PUYMERLE - 16410 TORSAC - ☎ 05.45.24.08.71
BENDINELLI (M. JEAN-PIERRE) - ELEVAGE DES LOGES PUYMERLE - 16410 TORSAC - ☎ +335.45.24.08.71
BENHADDAD (M. ADRIEN) - ECURIE DE CURZAY - 86600 CURZAY SUR VONNE
BENOIT (Mme FLORE) - CHEMIN DE CLOUCARNAC - 56340 CARNAC
BENOIT (M. NICOLAS) - LA VALLEE AUX GUERRIERS ROUTE DE L'EPINETTE - 78125 LA BOISSIERE ECOLE
BENON (Mme NATHALIE) - 31 RUE DU CHATEAU DE MENARDIERE - 16110 RIVIERES - ☎ +335.45.23.91.69
BENVENUTI (M. STANISLAS) - LE BOIS BERTRAND - 14130 ST PHILBERT DES CHAMPS

BEN-YOUSSEF (Mme LATIFA) - 1 DES NOYERS - 85310 NESMY
BERANGER (Mme KELLY-ANN) - 4 L OREE DU BOIS - 78760 JOUARS PONTCHARTRAIN
BERARD (M. JEAN-CLAUDE) - CENTRE EQUESTRE DU VAL DE SIENNE LES VALLEES - 50450 GAVRAY - ☎ +332.33.50.46.08
BERARD (M. JEAN-CLAUDE) - LES VALLEES - 50450 LE MESNIL HUE - ☎ +332.33.50.46.08
BERARD (M. JEAN-CLAUDE) - LE MESNIL HUE - 50450 GAVRAY - ☎ +332.33.50.46.08
BERAUDIAT (M. JORDANE) - CHEMIN DU GRANIT LA PAVIERE - 69440 MORNANT - ☎ 04.78.44.07.53
BERAUDIAT (M. PATRICE) - CHEMIN DU GRANIT LA PAVIERE - 69440 MORNANT - ☎ +334.78.44.07.53
BERCOT (Mme SUZANNE) - 6 LES FERMES DE MAGNEY - 70150 BAY
BEREL (Mme LUCILE) - LA PRETERIE - 50210 MONTPINCHON - ☎ +332.33.45.38.94
BEREL (M. RONAN) - LA PRETERIE - 50210 MONTPINCHON - ☎ 02.33.45.38.94
BERGDOLL (Mme EDITH) - 68 ROUTE DEPARTEMENTALE AUX SOURCES D'APOLLINE AUX - 68440 STEINBRUNN LE BAS
BERGDOLL (Mme HORTENSE) - 3 RUE DES AULNES - 68440 STEINBRUNN LE BAS
BERGER (Mme VALERIE) - CENTRE EQUESTRE D' UCHIZY - 71700 UCHIZY
BERGERON (M. YVES) - BLANCHIZET - 71520 ST POINT - ☎ +333.85.50.58.29
BERLIOZ (S.C.E.A.) - HARAS DES LOUVEAUX - 14330 LE MOLAY LITTRY
BERMEJO (M. GUILLAUME) - 55 CHEMIN DES PONTONS ECURIE DES PONTONS - 33370 SALLEBOEUF
BERNARD (Mme GWENAELLE) - LES CARRIERES - 50800 BESLON
BERNARD (Mme LAURA) - LES PRADELIERES - 16260 CELLEFROUIN
BERNARD (M. PHILIPPE) - LA GRANDE BEYVIERE - 01400 CHATILLON SUR CHALARONNE
BERNARD (Mme RENEE) - 14 ROUTE DU GITE - 50260 SOTTEVAST - ☎ 02.33.41.88.39
BERNARDO (M. ARMAND) - 3 CHEMIN DES PRES - 63200 LE CHEIX
BERNE (Mlle CHARLOTTE) - 23 RUE DE NANCY - 54930 DIARVILLE
BERNIER (M. EMMANUEL) - DOMAINE DE BOUZILLE - 49120 MELAY
BERNIER (M. GILLES) - 15 RUE DE LA FONTAINE - 79300 BEAULIEU SOUS BRESSUIRE
BERREL (M. DENIS) - 135 ROUTE DE ROSSFELD - 67230 HERBSHEIM
BERTAUCOURT (S.A.R.L. CENTRE EQUESTRE DE) - 3 CHEMIN DE L EMPEREUR - 02800 BERTAUCOURT EPOURDON
BERTELLI (Mme ELISA) - 4 BIS VILLARS - 28290 CHATILLON EN DUNOIS
BERTHELOT (Mme NIKITA) - 25 CHEMIN DE L'ECOLE - 74580 VIRY
BERTHIER (M. CHRISTOPHE) - ECURIES D'ANADE LD LES NORMANDES RUE DU CLOS DES HOUX - 37270 MONTLOUIS SUR LOIRE - ☎ +332.47.50.81.01
BERTHOLLET (M. YVES) - LE PONT HAY - 22490 PLOUER SUR RANCE
BERTHOUD (M. ALAIN) - LES FRESNES - 50680 COUVAINS - ☎ 02.33.05.89.71
BERTHOUD (M. THOMAS) - LES FRESNES - 50680 COUVAINS - ☎ 02.33.05.89.71
BERTIN (Mme CECILE) - 9 ALLEE DU BOUBONNAIS - 50180 AGNEAUX
BERTIN (M. DAVID) - LA DEZEMERIE - 36240 GEHEE
BERTONCINI (M. JEAN SERGE) - 130 RUE DU REPOSOIR CHATEAU DE BLANY - 71870 LAIZE - ☎ +333.85.36.96.19
BERTOT (Mlle ANGELINE) - LE GRAND MANOIR - 50330 COSQUEVILLE - ☎ 02.33.23.94.87
BERTRAND (Mme AURELIE) - 19, RUE DES CHAMPS PERRIN - 88000 EPINAL
BERTRAND (Mme LAURE) - 21 RUE DE BOIS MINARD - 77760 NANTEAU SUR ESSONNE
BERTRAND RISPAL (Mme LAURENCE) - 15 RUE DE LA PREE - 35760 ST GREGOIRE - ☎ +332.99.23.38.07
BERTRAS LALANNE (Mme QUITTERIE) - HARAS D'ARMENTI CHEMIN DU BOURG - 64330 MASCARAAS HARON - ☎ +335.59.00.04.79
BERZINGER (Mme ISABELLE) - 425 RUE DU BOCAGE - 14210 CHEUX
BESINS-ROCHELOIS (Mme MARIE-CAROLINE) - 22, RUE BAYEN - 75017 PARIS 17 - ☎ +331.44.09.41.09
BESNARDEAU (M. EMMANUEL) - LIEU DIT LE CHAMP - 42380 ST NIZIER DE FORNAS - ☎ +334.77.50.78.47
BESSELIEVRE (M. FRANCIS) - 2 HAMEAU DE BAS - 50330 CARNEVILLE - ☎ +332.33.20.40.85
BESSON BRIFFAULT (Mme LEA) - LA CHAPELLE GUILLAUME - 22550 ST POTAN
BESSON (M. JEAN-CHRISTOPHE) - LE BOURG - 50560 GEFFOSSES - ☎ +332.33.47.00.79
BESSON (M. VITAL) - CHASSIGNOL - 71510 MOREY - ☎ 03.85.45.62.39
BESSONNET (M. BRUNO) - PECH DE BOUDON - 47190 AIGUILLON - ☎ 05.53.88.36.36
BESSONNET (M. MAXIME) - PECH DE BOUDON - 47190 AIGUILLON
BESSY (M. GILLES) - LE MONT DES ORMES - 44260 BOUEE - ☎ 02.40.56.11.99
BEUCHER (M. ALAIN) - 9 RUE DU RUISSEAU - 68600 ALGOLSHEIM
BEUVE (Mme BERNADETTE) - LE PAUTE - 50430 LAULNE - ☎ 02.33.46.60.59
BEUVE (M. MAURICE) - LE PAUTE - 50430 LAULNE - ☎ 02.33.46.60.59
BEYER DE BEHAUX (M. OTMAR) - LE CLOS LUBIN - 61390 ST LEONARD DES PARCS
BIALKOWSKI (M. PIERRE) - 12, RUE DE LA GAIT HARAS DES LONES - 38280 ANTHON - ☎ 04.78.32.05.11
BIANCHI LURASCHI (Mme FABIENNE) - HARAS DE SURRAIN CHATEAU ROUGE - 14710 SURRAIN
BICHET (M. CLAUDE) - HARAS DU TER KERLEN - 56520 GUIDEL - ☎ +332.97.80.15.42
BICHET (M. CLAUDE) - LE HARAS DU TER KERLEN - 56520 GUIDEL - ☎ +332.97.80.15.42
BICHET (M. NICOLAS) - 1 RUE ST MARCEL DES VIGNES - 21400 VIX
BIDAULT (M. GABRIEL) - 76 B RUE POTIER - 62880 ANNAY - ☎ +333.21.78.12.66
BIDAULT MARTIN (Mme DOMINIQUE) - LES LANDES CHEMIN NEUF - 14130 ST MARTIN AUX CHARTRAINES - ☎ +332.31.64.30.16
BIDET (M. MARC) - LE BISSON - 14380 COURSON - ☎ 02.31.67.60.59
BIDET (M. PHILIPPE) - LAVENRI NOIRPALU - 50320 LE TANU
BIDET (M. ROLAND) - LA BOULTIERE - 50800 LA TRINITE - ☎ +332.33.51.27.03
BIDON (M. BENOIT) - 1 PLACE DE LA LIBERATION - 57245 MECLEUVES - ☎ 03.87.38.16.90
BIEBER (Mme SEVERINE) - 1190 ROUTE DES ECHELLES LE BONNARD - 73330 DOMESSIN
BIENAIME (M. GUILLAUME) - LES HAUTES PELICES - 72190 SARGE LES LE MANS
BIESTRO (M. GILLES) - FERME DE FLEURY - 02600 FLEURY
BIGARRE (M. JACQUES) - 56 RUE PASTEUR - 50110 TOURLAVILLE - ☎ +333.33.40.06.79
BIGAS (M. DOMINIQUE) - BUSSIGNET - 87240 AMBAZAC
BIGAS (Mme SYLVIE) - BUSSIGNET - 87240 AMBAZAC
BIGET (Mme SYLVIE) - LES AULNAYS - 61250 MENIL ERREUX - ☎ 02.33.31.16.81
BIGNON (M. MAXIME) - LE VOLLANCHET - 41170 SARGE SUR BRAYE - ☎ +332.54.72.81.41
BIGOT (Mme MARIELLE) - 46 RUE DES PERDRIX - 17420 ST PALAIS SUR MER

BIHL (M. CHRISTIAN) - HARAS DU FOUGERAY LE FOUGERAY - 50530 BACILLY
BILLARD (M. SERGE) - HAMEAU DE BAS - 50430 ANGOVILLE SUR AY
BILLEBAUT (M. SEBASTIEN) - 4 RUE DE LA BAROTTE - 55500 COUSANCES LES TRICONVILLE
BILLIOT (M. STEPHANE) - 1 RUE DU PRIEURE - 51460 COURTISOLS
BILLOIR (M. HENRI) - 4 RUE DE MONS - 59440 AVESNES SUR HELPE - ☎ +333.27.64.65.22
BIRAULT (Mme JESSICA) - 8 RUE DU GENERAL DE GAULLE RESIDENCE LE MARAIS APPT 101 - 33270 FLOIRAC
BIZOT (M. PATRICK) - 8, RUE DU HOUX - 14450 GRANDCAMP MAISY
BLAIN (Mlle CECILE) - 9 CHEMIN DE PICON - 33340 QUEYRAC
BLAINVILLE EQUITATION (E.A.R.L.) - PONEY CLUB DE CAEN ROUTE DE LA VALLEE - 14550 BLAINVILLE SUR ORNE - ☎ +332.31.44.33.37
BLAIZOT (Mlle GWENDOLINE) - CHEZ M. JULIEN AUBREE HAMEAU DE TROTEVAL - 14320 ST MARTIN DE FONTENAY
BLANC (M. DANIEL) - 236 RUE DES GRANGES PIROUX - 01240 LENT
BLANC (M. JEAN-YVES) - 10 RUE PIERRE GERLAT - 82370 VILLEBRUMIER - ☎ +335.63.68.02.52
BLANC (Dr. JOELLE) - CLOS MARIE LOUISE CHEMIN DE LA MERINDOLE - 13290 LES MILLES - ☎ +339.88.28.20.64
BLANC (M. MICHAEL) - LE MOULIN DE LA PROZ - 70000 AUXON - ☎ +333.84.92.93.14
BLANCHARD BOUVIER (Mme INGRID) - MONTECHARD - 35460 LE TIERCENT - ☎ +332.99.95.04.85
BLANCHARD (M. NICOLAS) - TREMENO - 56390 BRANDIVY
BLANCHARD (M. THIBAUT) - LE PARADIS - 35830 BETTON
BLANCHART (M. FREDERICK) - ECURIE DE VERTEFEUILLE - 60350 PIERREFONDS
BLANCHET (Mme DELPHINE) - LE LOGIS DES BRESSIERES - 85320 LA BRETONNIERE LA CLAYE
BLANCHET (M. FRANCK) - 4 RUE DE LA CROIX - 85320 STE PEXINE
BLANCHET (M. STEPHANE) - LES BRESSIERES MORTEVIEILLE - 85320 LA BRETONNIERE LA CLAYE - ☎ +332.51.56.93.76
BLANCKAERT (Mme LAURENCE) - LA FERRIERE - 44850 LE CELLIER - ☎ 02.40.25.40.90
BLANCKAERT (M. PATRICK) - LA FERRIERE - 44850 LE CELLIER - ☎ +332.40.25.44.74
BLANCO (M. KEVIN) - 1431 ROUTE DU BREVEDENT LIEU DIT LA CROIX HAUVILLE - 14130 BONNEVILLE LA LOUVET
BLANDAMOUR (M. CHRISTOPHE) - LA BELLE MANIERE - 50390 NEHOU - ☎ +332.33.41.68.15
BLANDAMOUR (Mme CLAUDIE) - LA BELLE MANIERE - 50390 NEHOU - ☎ 02.33.41.68.15
BLANDAMOUR (Mme NOELLE) - HAMEAU PIMPANT - 50390 ST JACQUES DE NEHOU - ☎ 02.33.21.12.63
BLANDIN (M. JEAN-LUC) - 1 RUE DE L'EAU JOLIE - 50370 LA CHAISE BAUDOIN - ☎ +332.33.48.12.77
BLAQUIERE (Mme FRANCOISE) - LA COSNILLERE - 53270 THORIGNE EN CHARNIE
BLATT (Mme MARIE-JOSE) - 43 ROUTE DE MONTHUREUX - 88320 TIGNECOURT - ☎ +333.29.07.98.03
BLAVETTE (M. MARC) - 1892 CHEMIN DES BRUGUES - 82370 NOHIC - ☎ +335.63.68.00.90
BLESTEL (Mme ANNE-MARIE) - 12 ROUTE DE ST PIERRE EGLISE - 50700 TAMERVILLE
BLESTEL (Mme CHRISTINE) - 12 ROUTE DE ST PIERRE EGLISE - 50700 TAMERVILLE
BLIARD (M. DANIEL) - LE FETIL - 50800 LA LANDE D AIROU - ☎ +332.33.90.09.59
BLIARD (Mme MARIE-CATHERINE) - LE FETIL - 50800 LA LANDE D AIROU
BLIAUT (M. LAURENT) - ELEVAGE DE BRAY 1 AVENUE ARAGO - 78600 MAISONS LAFFITTE
BLIN (M. CHARLES HUBERT) - L EGLISE ELEVAGE DU BIDOU - 14710 AIGNERVILLE
BLIN LEBRETON (M. ALBERT) - HARAS DE LA VALLEE 32 LA BOULE D'OR - 50530 MONTVIRON - ☎ +332.33.48.82.04
BLIN LEBRETON (M. GUILLAUME) - HARAS DE LONGUERUE - 14590 FUMICHON - ☎ +332.31.62.67.91
BLIN LEBRETON (Mme REGINE) - HARAS DE LA VALLEE-LA BOULE D'OR S.C.E.A. DU ROZEL - 50530 MONTVIRON - ☎ +332.33.48.82.04
BLONDIN-ROULIER (Mme STEPHANIE) - LES ECURIES DE L'AUMAIE LIEU DIT L'AUMAIE - 49220 LE LION D ANGERS
BLOQUERT (M. ERIC) - 7 BOULEVARD DE LA LIBERTE - 47000 AGEN - ☎ +335.53.98.68.68
BLOT (Mme MELANIE) - 12 RUE DES FOSSES - 02290 AMBLENY
BLOT (M. OLIVIER) - HAMEAU DU CORBUCHON - 27210 BEUZEVILLE - ☎ 02.32.42.17.91
BLOT (Mme STEPHANIE) - HAMEAU DU CORBUCHON - 27210 BEUZEVILLE - ☎ +332.32.42.17.91
BLOUET (M. JEROME) - LA GIRARDIERE - 50410 LE GUISLAIN
BLOUET (M. PATRICK) - 16, LE BOURG - 50000 BAUDRE - ☎ +332.33.57.67.89
BLOUIN (Mme MAUD) - 3 SENTIER DE LA ROUE - 92220 BAGNEUX
BO REGARD (S.A.R.L.) - 780 ROUTE DU SOUVENIR QUARTIER DES MURETTES - 26300 BEAUREGARD BARET
BODARD (M. MICHEL EMERIC) - 3 IMPASSE DE LA TUILERIE - 36400 VERNEUIL SUR IGERAIE
BODINIER (M. MATHIEU) - LA RIVIERE - 53500 MONTENAY
BODINIER (Mme PEGGY) - LE GRAND VAL - 53240 ST GERMAIN LE GUILLAUME - ☎ +332.43.02.73.19
BODINIER (M. PHILIPPE) - HARAS DU MURIER LA SAUDRAIS - 53240 ANDOUILLE
BOERSMA (Mme MIRJANA) - LA GRANDE BLOTTIERE - 53200 FROMENTIERES
BOGARD (Mme MARYLINE) - 26 RUE DE LA GRANDE THEY - 88800 THEY SOUS MONTFORT
BOHEAS (M. JEAN RENE) - LE HARAS DU FRESNE - 35890 BOURG DES COMPTEES - ☎ 02.99.57.43.08
BOHIN (M. AMAEL) - 15 ROUTE DE LA RODERIE - 44830 BOUAYE
BOIDIN (Mlle MELANIE) - 57 BOULEVARD DU SOLEIL - 06150 CANNES
BOILEVIN FREDERIC (S.A.R.L.) - 3 ROUTE DES PRINCES - 60260 LAMORLAYE
BOIS PASSE (S.A.R.L.) - LE BOIS PASSE - 44580 BOURGNEUF EN RETZ - ☎ +332.40.82.28.26
BOITTE (M. MAXIME) - LES PATIS - 51270 LE BAIZIL - ☎ +333.26.57.68.28
BOLGER (M. MARK) - CLONAUGH THOMASTOWN CO. KILDARE - JOHNSTOWNBRIDGE - IRLANDE
BONADEI (M. SERGE) - PONEY CLUB DU MOULIN MOULIN DU BOCAVEAU - 21500 VILLAINES LES PREVOTES - ☎ +333.80.96.76.30
BONAL (Mme CELINE) - BAILLOT - 46500 GRAMAT - ☎ +335.65.40.18.96
BONAVENTURE (Mme CHARLINE) - LA BRECHE AUX CHARRIERES - 50390 ST JACQUES DE NEHOU
BONAVENTURE (M. SEBASTIEN) - LA BRECHE AUX CHARRIERES - 50390 ST JACQUES DE NEHOU - ☎ +332.33.01.23.69
BONDIE CLOUET (Mme PAULINE) - 40 RUE DU PONT - 72610 CHAMPFLEUR - ☎ +332.33.31.11.78
BONDIE (M. JULIEN) - 36 RUE DU PONT - 72610 CHAMPFLEUR
BONIN (M. PIERRE) - 10, RUE RENE DAVOINE - 71120 CHAROLLES - ☎ +333.85.84.81.37
BONLARON (Mme AMELIE) - 3 PLACE DE LA ROSE DES VENTS - 21110 GENLIS
BONNARD (M. FREDERIC) - 29 LA RAFFINIERE - 44320 FROSSAY
BONNAUD (M. CHRISTOPHE) - ECURIES DES ROCHES LA BEDAINIERE - 85570 L HERMENAULT - ☎ +332.51.87.70.68
BONNAUD (Mme ELISE) - ELEVAGE DE LA BONN 10 PEYSSAN - 33420 ST AUBIN DE BRANNE

BONNEMASON CASSIERE (Mme PASCALE) - LE MESNIL GRIMEULT - 50530 ST PIERRE LANGERS - ☎ +332.33.60.82.37
BONNET (Mme ALEXANDRA) - 9 RUE PHILIBERT LE BEAU - 01000 BOURG EN BRESSE
BONNET (Mme ISABELLE) - LES ECURIES DU DROPT - 47120 ST PIERRE SUR DROPT - ☎ 05.53.83.84.14
BONNET (M. JACQUES) - LE PETIT FOSSARD - 77130 VARENNES SUR SEINE - ☎ +331.64.32.12.03
BONNET (M. JEAN-PIERRE) - CHEMIN DE CRIEU - 09100 VILLENEUVE DU PAREAGE
BONNET (Mme KATLYNE) - 9 RUE PHILIBERT LE BEAU - 01000 BOURG EN BRESSE
BONNET LOUIS (Mme ANNICK) - ELEVAGE DU FERRON - 16360 CONDEON - ☎ +335.45.78.02.49
BONNET (Mme MAGALI) - 3087N LA LONE ROUTE D APT - 84800 L ISLE SUR LA SORGUE
BONNET (M. REMI) - LES ECURIES DU DROPT - 47120 ST PIERRE SUR DROPT - ☎ +335.53.83.84.14
BONNEVILLE (Mme JENNIFER) - 585 C CHEMIN DE LA LAUZE - 26800 MONTOISON
BONNIERES (M. OLIVIER DE) - 3, RUE DE LIHONS - 80320 HYENCOURT LE GRAND - ☎ 03.22.85.55.96
BONNIN (M. CHRISTOPHE) - LA DELPHINIÈRE LES ECURIES DE LA DELPHINIÈRE - 85670 ST CHRISTOPHE DU LIGNERON - ☎ +332.51.35.07.60
BONNO (Mme CATHERINE) - 24 A RUE DE LA MONTAGNE - 57915 WOUSTVILLER - ☎ +333.87.98.62.78
BONVALOT (M. HUGUES) - 2 CHEMIN D EXPLOITATION NO 16 LA VIOLLE - 88390 UXEGNEY - ☎ +333.29.43.21.02
BORDAS (Mme CAMILLE) - LES ECURIES DE LA FORET - 16710 ST YRIEIX SUR CHARENTE
BORELIA (S.C.E.A. B.R.L.) - C/O M. LEPORT BERNARD 37 CHEMIN DES CARROUGES - 50610 JULLOUVILLE
BORTY (M. ROMAIN) - 1006 RUE EUGENE DELACROIX - 41130 MEUSNES
BOSCHER (Mme DOMINIQUE) - LA BASSE HUPRIAIS - 35460 MONTOURS
BOSREDON (M. PHILIPPE) - 6 RUE DE BELLOY - 80270 LALEU - ☎ +333.22.29.06.25
BOSREDON PHILIPPE (S.C.E.A.) - 6 RUE DE BELLOY - 80270 LALEU
BOSSON (Mme MAUD) - 30 ROUTE DE BEL AIR - 74160 PRESILLY - ☎ 01.50.04.56.13
BOSSON (M. PHILIPPE) - 30 ROUTE DE BEL AIR - 74160 PRESILLY - ☎ 04.50.04.56.13
BOUCAUD (M. DANIEL) - 4 LA DURETIERE - 50870 STE PIENCE - ☎ 02.33.68.29.42
BOUCHAND (Mme CAROLE) - LA BROSSAUDAIS - 44320 ST VIAUD - ☎ +332.40.39.69.53
BOUCHAND (M. HERVE) - LA BROSSAUDAIS - 44320 ST VIAUD
BOUCHANVILLE (Mme SYLVIE) - DOMAINE DE CHEVANNES - 58160 ST OUEN SUR LOIRE - ☎ +333.86.50.17.72
BOUCHER (Mme AMANDINE) - LE ROCHER - 49150 CUON
BOUCHEREAU (M. CLEMENT) - 4 RUE DE LA TOUCHE - 49400 VILLEBERNIER
BOUCHEREAU (M. CLEMENT) - SCEA DE THEURE 427 ROUTE DU GUE PETITON - 49650 ALLONNES
BOUCHET (M. DIDIER) - CHAMP PONTAY - 74370 METZ TESSY
BOUCHET (Mme VERONIQUE) - CENTRE EQUESTRE LA GRANGETTE DOMAINE DE LA GRANGETTE HAUTE - 11590 OUVEILLAN
BOUDAH (M. ROMAIN) - ECURIE DE LA LIVE - 01390 MONTHEUX
BOUDANT (M. FRANCOIS-XAVIER) - CHEMIN SAINT MARC - 14340 MANERBE
BOUDEHEN (Mme FRANCOISE) - 13 RUE DE L ARGOAT - 29400 LANDIVISIAU - ☎ +332.98.68.19.59
BOUDESOCQUE (M. JACKY) - 15 RUE DE L EGLISE - 08360 ST FERGEUX - ☎ 03.24.72.83.10
BOUDET (Mme HELENE) - LIEU DIT REVEL - 31430 GRATENS - ☎ +335.62.01.37.61
BOUDINAUD (M. CHRISTOPHE) - MAS DE JALLON - 30210 FOURNES - ☎ 04.66.37.23.86
BOUDRA (M. KAMEL) - 7 RUE DU MARCHÉ SAINT HONORE - 75001 PARIS 01
BOUFFIÉRIÈRE (Mme MARYVONNE) - 7 RUE DU COEUR NAVRE - 72150 PRUILLE L EGUILLE
BOUGAMONT (Mme JENNIFER) - 7 BIS ALLÉE DES TILLEULS - 59124 ESCAUDAIN
BOUGUET (M. PATRICK) - 10 CHEMIN DES MONTIEVES - 77690 MONTIGNY SUR LOING - ☎ 01.64.45.96.62
BOUHYER (M. ANGY) - LA BORDERIE - 85450 MOREILLES - ☎ 02.51.56.32.84
BOUILLANT (Mme BRIGITTE) - 17 RUE AUBER - 14150 OUISTREHAM
BOUILLOT (M. ALEXIS) - VIENNETTE - 71440 MONTRET
BOUSSOU (M. MARIUS) - 15 LA SAUDRAIS - 35580 GUICHEN
BOUJON (M. DIDIER) - 55 ROUTE DE MERVANS - 71330 DICONNE - ☎ +333.85.76.17.98
BOUJON (M. JONATHAN) - 55 RTE DE MERVANS DICONNE - 71330 DICONNE
BOJU (M. MICHEL) - 90 RUE DE LA PAIX - 85450 CHAMPAGNE LES MARAIS - ☎ +332.51.56.66.91
BOULANGER (Mme AUDREY) - 39 RUE DU MARECHAL FOCH - 62330 GUARBECCQUE
BOULANGER (Mme NATHALIE) - LIEU-DIT LES METAIRIES - 03370 MESPLES
BOULAY (M. DIDIER) - LA BROUSSE - 72500 THOIRE SUR DINAN
BOULHO (M. ANTOINE) - 3 BIS AVENUE DU 4 AOUT 1944 - 56000 VANNES
BOULITROP (Dr. Vét. PIERRE) - LA PETITE QUERRIE 20 ROUTE DE FENEU - 49460 SOULAIRE ET BOURG - ☎ +332.41.95.52.24
BOULOGNE (M. JEAN-PIERRE) - LE MOULIN DE BEURRE - 50320 LA LUCERNE D OUTREMER - ☎ 02.33.91.94.22
BOULONGNE (Mme CLAUDINE) - LA GRANGE - 19340 EYGURANDE - ☎ +335.55.94.67.96
BOUMRAR (Mme AXELLE) - LE PRESBYTERE - 72110 JAUZE
BOUMRAR (Mme JOELLE) - LE PRESBYTERE - 72110 JAUZE - ☎ +332.43.33.73.82
BOUMRAR (Mlle MAUDE) - LE PRESBYTERE - 72110 JAUZE
BOUQUET (Mme LUCIE) - 27 RUE DES TROIS FOSSES - 45380 LA CHAPELLE ST MESMIN
BOURCIER (M. CLAUDE) - 2 RUE DU PUIT - 55200 FREMEREVILLE SOUS LES COTES - ☎ +333.29.91.18.92
BOURCIER (M. GERARD) - LA HAUTE COMMANDERIE - 49110 CHAUDRON EN MAUGES - ☎ +332.41.70.72.05
BOURDELAS (Mme SOPHIE) - 14 RUE DE ST AIGNAN - 44830 BOUAYE - ☎ +332.40.65.51.15
BOURDERIOUX (Mme MAUD) - 72B RUE DE SULLY - 45500 POILLY LEZ GIEN
BOURDIER (M. FRANCOIS) - LA BAUDRIE - 50160 GIEVILLE
BOURDIN (Mlle MARIE) - 27, BOULEVARD DE VERDUN - 76200 DIEPPE
BOURDON (M. ALAIN) - LA FERRANDIERE - 53220 ST MARS SUR LA FUTAIE
BOURDONCLE (Mlle MARION) - LA BRIDELIERE - 49490 CHIGNE - ☎ 02.41.82.14.08
BOURE (M. SEBASTIEN) - 20 RTE DE LA MARIONNIERE - 44860 ST AIGNAN GRANDLIEU
BOURG SEY (G.A.E.C. DU) - 22, ROUTE DU BOCAGE - 50660 QUETTREVILLE SUR SIENNE - ☎ 02.33.47.61.61
BOURGALAIS (Mlle LISE) - LE TERTRE - 35490 GAHARD
BOURGALAIS (Mme SOLANGE) - LE TERTRE - 35490 GAHARD
BOURGEOIS (Mme AURORE) - KERVEN KERANGO - 29910 TREGUNC
BOURGEOIS (Mme CELINE) - HAMEAU DE HONLIEU - 62170 MONTCAVREL
BOURGEOIS (Mme LAURA) - 17 ALLÉE DE L'ORCIERE - 89000 ST GEORGES SUR BAULCHE

BOURGEOT (M. BERTRAND) - FERME DE LA FOLIE - 21640 GILLY LES CITEAUX - ☎ +333.80.61.39.03
BOURGEOT (M. DAVID) - ECURIE DE LA FOLIE 20 GRANDE RUE - 21700 VILLEBICHOT - ☎ +333.80.61.39.03
BOURQUIN (M. YOAN) - 22 GRANDE RUE - 90140 CHARMOIS
BOUSCAREL (Mme CLAIRE) - 30 RUE DE RONSARD - 31400 TOULOUSE
BOUTARD (Mme AURELIE) - 6 RUE FONTAINE ST MARTIN - 60300 BOREST
BOUTEILLE (M. MICHEL) - IMPASSE DE GOUE - 42210 BOISSET LES MONTROND
BOUTHERA (Mme SABRINA) - LIEU DIT LA PUJOLE - 31410 MAUZAC
BOUTILLIER (M. PIERRE MICHEL) - HARAS DES HOUCHES 5 DOMAINE DE RIBAUTE - 34290 LIEURAN LES BEZIERS
BOUTRY (M. DIDIER) - PONT AR GUEN - 29510 EDERN
BOUVERET (Mme MAUD) - 17 RUE BREITENWEIG - 67120 ERNOLSHEIM BRUCHE
BOUVET (Mme SANDRINE) - 389 CHEMIN DES ROGATIONS - 38480 LE PONT DE BEAUVOISIN - ☎ +334.76.37.26.04
BOUVIER (Dr. Vét. GUY) - 31 RUE DU DOCTEUR LAVERGNE - 22400 LAMBALLE - ☎ +332.96.31.38.85
BOUVIER (M. MARC-ANTOINE) - 1057 ROUTE DE LUSIGNY - 71500 SORNAY
BOUYER (Mme MARTINE) - 8 RUE BERANGER - 92100 BOULOGNE BILLANCOURT
BOUYGES (Mme CHLOE) - 99 CHEMIN DU PETIT BOIS - 84580 OPPEDE
BOUYOU (Mme JENNIFER) - 5 RUE DE CLAIREVUE - 22240 FREHEL - ☎ +332.96.41.55.34
BOUYSSOU (Mme ANAIS) - LE MOULIN DE GOUDOU - 24170 ST POMPONT
BOUYSSOU (M. DIDIER) - L ETRIER CE DE VITRAC - 24200 SARLAT LA CANEDA - ☎ +335.53.59.34.31
BOUYSSOU MALLECOT (Mme GWENAELLE) - L'ETRIER DE VITRAC - 24200 SARLAT LA CANEDA
BOYER (M. ALEXANDRE) - LA BRAEZERIS - 14380 ST SEVER CALVADOS
BOYER (M. PIERRE) - METAIRIE NEUVE - 11800 LAURE MINERVOIS
BOYER (M. XAVIER) - 50 RUE DE LA CHANAISE - 71250 CLUNY
BOYET MALIGNAC (Mme SYLVIE) - 20 CHEMIN DES RIVIERES - 69370 ST DIDIER AU MONT D OR
BRAGOUSE (Mme LAURIE) - 14 CHEMIN DES AIRES - 30820 CAVEIRAC
BRAHIER (M. PIERRE) - CENTRE EQUESTRE - 1720 CORMINBOEUF - SUISSE
BRANDELY (Mme CAROLE) - 14 RUE DES MESANGES BIALON - 63750 MESSEIX - ☎ +334.73.21.46.57
BRAULT (M. GERALD) - 7 ROUTE DE SAINT SENIER - 50240 ST AUBIN DE TERREGATTE
BRAVARD (Mme JESSICA) - 2 RUE DES CHAVANNES - 42160 ST CYPRIEN
BRECOURT (G.A.E.C. DE) - BRECOURT - 50480 STE MARIE DU MONT - ☎ 02.33.71.55.18
BRESSON (M. CHRISTIAN) - ILOT A 17 RUE DU MONT DE PO - 60260 LAMORLAYE - ☎ +333.44.58.12.08
BRESSON (Mme CLAIRE) - HARAS DE GRAVELOTT 6 CHEMIN DU BREUL - 91480 VARENNES JARCY - ☎ +331.69.00.21.35
BRETEAU (Mme KELLY) - 805 CHEMIN DE CHANTELOUBE - 26740 SAVASSE
BRETECHER (M. BENJAMIN) - LE PETIT PIERRE BAILLY - 49160 BLOU
BRETECHER (Mme SYNDIE) - LE PETIT PIERRE BAILLY - 49160 BLOU
BRETON (Mme SANDRINE) - LA RAINIERE - 85440 ST HILAIRE LA FORET
BREUL (M. RICHARD) - LA CALECHE ROUTE D'ORSAY - 91460 MARCOUSSIS - ☎ 01.69.01.13.22
BREUL (M. RICHARD) - ROUTE D'ORSAY - 91460 MARCOUSSIS
BREZA (Mme LAURENCE) - 7 LA PATINIERE - 14330 LE MOLAY LITTRY
BRIANT (M. BENOIT) - 2B RUE DU PETIT COTAT - 89800 MALIGNY
BRIARD (Mme CAROLINE) - 7 RUE DES PLATANES - 62232 ANNEZIN
BRIENS (Mme ELISABETH) - LA CHESNAIE - 50800 FLEURY
BRIENS (M. MARC) - LA CHESNAIE 29 ROUTE DE LA BLOUTIERE - 50800 FLEURY - ☎ +332.33.61.12.76
BRIFFAUT (M. LOUP) - 14 LA CHENEE - 77510 SABLONNIERES
BRIVOIS (M. PHILIPPE) - FERME DE BIATS - 61110 VERRIERES - ☎ +332.33.73.87.48
BRIZE (M. ANDRE) - CAMERU - 35580 GUICHEN
BRL BORELIA (S.C.E.A.) - SCEA BORELIA 37 CHEMIN DES CARROUGES - 50610 JULLOUVILLE
BROCARD (M. OLIVIER) - LE PAGE 1700 CHEMIN DU VILLAGE - 01320 CHATENAY - ☎ +334.74.61.71.19
BROCARD (M. PAUL) - 1157 RUE PASTEUR - 59262 SAINGHIN EN MELANTOIS - ☎ +333.20.84.02.62
BROCHARD (M. YOHANN) - LE CHIRON - 85710 LA GARNACHE
BRODIER (M. BENOIT) - 13 RUE DE LA ROCHE - 08140 MAIRY - ☎ +333.24.26.61.27
BROHIER DENIS (S.C.E.A.) - HARAS DE TAMERVILLE BP 224 CARENTAN - 50500 ST COME DU MONT - ☎ +332.33.42.38.87
BROHIER (M. JEROME) - 7, RUE JULES RIEFFEL - 35000 RENNES - ☎ +332.99.65.41.03
BROHIER (Mme JUDITH) - 2 RUE DU PORT - 50500 BREVANDS - ☎ +332.33.71.06.42
BROHIER (M. OLIVIER) - 2 RUE DU PORT - 50500 BREVANDS - ☎ +332.33.71.06.42
BROHIER (M. S.N.C.) - HARAS DE TAMERVILLE BP 224 - 50500 ST COME DU MONT - ☎ +332.33.42.38.87
BROHIER (M. VINCENT) - LE HARAS - 14400 BARBEVILLE - ☎ +339.52.40.38.52
BROHIER (M. VINCENT) - 180 ALLEE DU COLIMACON - 14400 BARBEVILLE
BRONDEX (M. ROBERT) - 200 ROUTE DU MAPAS - 73000 MONTAGNOLE
BROOKE (Mme ISABEL) - LE MOULIN - 14260 ST PIERRE DU FRESNE - ☎ +332.31.77.63.23
BROSSE MARON (M. GABRIEL-GEORGES) - 221 RUE DE L'EGLISE - 38660 LA TERRASSE - ☎ +334.76.08.21.01
BROUILLARD (Mme MARIE LINE) - 9 RUE BALZAC - 59170 CROIX
BROUSSE (Mme MANON) - 219 IMPASSE LES ANGLAS - 31340 VILLEMUR SUR TARN
BROUSSEAU (M. AUGUSTE) - ELEVAGE SPICEEN L'AUJARDIERE - 85590 LES EPESES - ☎ +332.51.57.32.73
BROUSSEAU (M. VINCENT) - ELEVAGE SPICEEN L A UJARDIERE - 85590 LES EPESES
BRUAND (Mme CAROLE) - LE THEIL - 72430 CHANTENAY VILLEDIEU - ☎ +332.43.95.77.56
BRUAND (M. FREDERIC) - LE THEIL - 72430 CHANTENAY VILLEDIEU - ☎ +332.43.95.77.56
BRUAS (Mme LAURA) - CENTRE EQUESTRE DES COSTIERES CHEMIN DE L'HIPPODROME - 30000 NIMES
BRUCELLE (M. RAPHAEL) - 6 RUE FERNAND JUMEAUX - 02240 PARPEVILLE
BRUGIER (M. HENRY) - LE PEZARD - 87210 LE DORAT
BRUHAT (Mme ANNE) - 3 LA COCHINAIS - 44360 ST ETIENNE DE MONTLUC
BRULIN (Mme AUDE) - 3 RUE DE LA JAUDREE - 59176 ECAILLON
BRULLAND GILLET (Mme CATHY) - 607 ROUTE DE SIMANDRE SIMANDRE - 01560 MANTENAY MONTLIN
BRULLAND (M. HERVE) - SIMANDRE - 01560 MANTENAY MONTLIN - ☎ +334.74.52.68.31
BRUNAUT (Dr. Vét. JEROME) - CHENESAINT LE BAS - 21530 LA ROCHE EN BRENIL
BRUNSAUX (Mlle SOPHIE) - 14 LES GENETS LES HAMEAUX DU SOLEIL - 06270 VILLENEUVE LOUBET - ☎ 04.93.20.72.69

BRUNEAU (Mme SEVERINE) - LIEU-DIT BEAUVAIS - 72320 GREEZ SUR ROC
BRUNET (M. ALAIN) - FERME DE COUVRON - 02120 MACQUIGNY - ☎ +333.23.61.05.83
BRUNET (Mme HELENE) - 17 AVENUE DE L EVINAIS - 22130 PLANCOET
BRUNET (M. ROBERT) - VARILLETES - 15100 ST GEORGES
BRUSCHINI (Mme MARIE-JEANNE) - 22 RUE JEHAN DE BRIE ELEVAGE BOREAL CD 144A LA PETITE - 77610 FONTENAY TRESIGNY - ☎ +331.64.25.13.32
BRYERE (Mme MATHILDE) - 3 CHEMIN DU GRAND PLAIN - 14670 ST PIERRE DU JONQUET
BRZEZINSKI (M. FREDERIC) - HAMEAU DE LABORDE AU CHATEAU - 21200 MEURSANGES
BUCHER (Mme MARIE DOMINIQUE) - 3 RUE PIERRE HARET - 75009 PARIS 09
BUCHER (Mme SYLVIE) - RUE DU CIMETIERE - 14140 FERVAQUES
BUDIN (M. YVAN) - 26 RUE DE MARSEILLE - 60210 ST MAUR
BUGAUT (Mme VERONIQUE) - LES TUPINIERES - 61600 LA FERTE MACE - ☎ +332.33.30.87.75
BUGE (Dr. Vét. SYLVAIN) - 2 RUE DES CHAVANNES - 42160 ST CYPRIEN
BUIRETTE (Mme MARIE) - 43 RUE BLANQUI - 59215 ABSCON
BUIRETTE (M. PHILIPPE) - 43, RUE BLANQUI - 59215 ABSCON
BUISAN (M. JOSE PIERRE) - 4 IMPASSE D AQUIEUDARRE - 65380 LANNE - ☎ 05.62.94.00.13
BULLOZ (M. ROLAND) - CHEMIN DU BOUT DU BOIS - 25660 FONTAIN - ☎ +333.81.57.22.87
BURBAN (M. BENOIT) - HARAS DU FEUILLARD - 61360 VIDAI
BUREAU (Mme GRACE) - LA PRISE - 44390 CASSON - ☎ +332.40.72.62.66
BURET (M. ALAIN) - 6 RUE DE L'HALLOBEAU - 59181 STEENWERCK - ☎ +333.28.40.89.38
BURNEQUEZ (M. PIERRE) - 1 RUE DE L EGLISE - 25210 ST JULIEN LES RUSSEY
BURNOUF (M. FREDERIC) - LA BARBERIE - 50700 URVILLE
BURNOUF (Mme GWENAELE) - LA BARBERIE - 50700 URVILLE - ☎ +332.33.40.09.89
BURNOUF (M. JOEL) - 3 HAMEAU SCIPION - 50630 LA PERNELLE - ☎ +332.33.54.71.62
BURRE (M. GERARD) - 5 RUE PASTEUR - 72400 CHERRE
BURT (M. FERGUSON) - LES CEDRES 89 ROUTE DE MOLLES - 03300 CUSSET - ☎ +334.70.58.82.38
BURTEAUX (Mme CHANTAL) - 5 BIS RUE DE METZ - 55400 WARCQ - ☎ 03.29.74.84.12
BURTEAUX (M. GERARD) - 5 BIS RUE DE METZ - 55400 WARCQ - ☎ +333.29.74.84.12
BURTIN (Mme LEOPOLDINE) - HARAS DE BOUGAUX GARRIGOUS - 12450 FLAVIN - ☎ +335.65.78.04.93
BURTIN (M. NICOLAS) - HARAS DE BOUGAUX GARRIGOUS - 12450 FLAVIN
BURTIN (M. NICOLAS) - 91 RUE DE BADONVILLER - 54000 NANCY
BUSNEL (Mme CHANTAL) - LANOVERTE WOALLAS - 29252 PLOUEZOC H - ☎ +332.98.67.23.87
BUSSEREAU (M. JEAN-LOUIS) - HARAS DE LA CHAPELLE 5 ROUTE DE MERU - 95810 VALLANGOUJARD - ☎ +331.34.66.53.55
BUSSEREAU (Mme PASCALE) - HARAS DE LA CHAPELLE 5, ROUTE DE MERU - 95810 VALLANGOUJARD - ☎ +331.34.66.53.55
B.V.B.A. MOLIRENT - LA BOUYGUE - 24480 MOLIERES



C. EPONA (S.A.R.L.) - 13 AVENUE ROBERT SCHUMAN - 59170 CROIX
CABANAS FERNANDEZ (Mme LUDIVINE) - 8 RUE DU LANGUEDOC - 26200 MONTELMAR
CABARET (M. ANTOINE) - PIVERT - 22120 HILLION
CABUSEL (Mme VITALIE) - 8 RUE LINGUET - 51100 REIMS
CACHERA (M. MAXIME) - 38 ROUTE D'HESDIN - 62990 LEBIEZ - ☎ +333.21.05.94.75
CADORET (M. DANIEL) - KERVACHE - 56450 SURZUR
CAFFENNE (Mme CLEMENCE) - 13 RUE DU PARADIS - 59530 BEAUDIGNIES - ☎ +333.27.49.54.06
CAGE (M. JEAN) - L'ARDENTE - 17150 ST BONNET SUR GIRONDE - ☎ +335.46.86.06.59
CAIGNAULT (Mme LAETITIA) - HARAS DES ANGES ROUTE DE LA RAMEE - 02600 CORCY
CAILLET (Mme CELINE-LAURE) - 7C RUE WEOTENGA - 21370 PLOMBIERES LES DIJON
CAILLET (Mme DELPHINE) - 1 RUE DES LILAS - 54115 DOMMARIE EULMONT
CAILLETON (Mme SANDRINE) - LE LOGIS DU LATTAY - 49280 MAZIERES EN MAUGES - ☎ 02.41.62.49.98
CAILLOUX (Mme CORALIE) - 36 BIS AVENUE DE LA GARE - 21400 CHATILLON SUR SEINE
CALAIS (M. ALAIN) - 2, RUE DE L'EGLISE - 62185 NIELLES LES CALAIS - ☎ +333.21.35.12.72
CALAIS (M. FLORENT) - LA NOETTE - 50860 MOYON
CALIVAL (S.A.R.L.) - 6 RUE DE BOURGOGNE - 59554 TILLOY LEZ CAMBRAI
CALLEJA (M. ETIENNE) - LA FOUQUIERE - 61320 JOUE DU BOIS
CALM (M. JULIEN) - LA FLEUTERIE - 61360 ST JOUIN DE BLAVOU
CALMANO (Mme ANNE-LISE) - 3 RUE DU PONT DE LA CLE - 71100 ST REMY
CALVIER (Mme DOMINIQUE) - DOMAINE DES AUBEPINES LIEU DIT BONDONNEAU - 26780 ALLAN - ☎ +334.75.01.42.71
CAMPAS (M. FRANCIS) - LES ROUGES - 89130 FONTAINES - ☎ +333.86.74.38.47
CAMPAS (M. JULIEN) - LES ROUGES - 89130 FONTAINES - ☎ 03.86.74.38.47
CANALS (M. PABLO) - 305 ALLES DES HAUTS DE MALATAVERNE - 26780 MALATAVERNE
CANEL (Mme CHRISTINE) - 4 ROUTE BLANZEY MOULINS - 54770 BOUXIERES AUX CHENES
CANNELLE (M. FABIEN) - 2 RUE SAINTE MARIE FERME DE SAINTE MARIE - 39120 BALAISEAUX
CANOBBIO (M. CRISTIAN) - LES COEURIES - 50250 MONTGARDON
CANTETEAU (M. JEAN-MARIE) - LA PIRONNIERE - 85450 CHAMPAGNE LES MARAIS - ☎ +332.51.56.60.07
CANTETEAU (Mme MARTINE) - LA PIRONNIERE 67 RUE DU 8 MAI 1945 - 85450 CHAMPAGNE LES MARAIS - ☎ +332.51.56.60.07
CANTOURNET (Mme ANNE MARIE) - 1 ROUTE DE LORLEAU - 27480 BEAUFICEL EN LYONS
CAPELLE (M. GERMAIN) - 116 RUE DES ECUYERS - 50000 ST LO
CAPELLE (M. GUILLAUME) - ROUTE DE ST LAURENT SUR MER - 14710 FORMIGNY
CAPITAINE (M. PIERRE) - HARAS DE SISTELS - 82340 SISTELS - ☎ +335.63.29.17.50
CARAFRAY (Mme EMANUELLE) - KERBIGOT - 56490 GUILLIERS
CARBONNEL (M. SEBASTIEN) - 2 LA MOISANDIERE - 50750 DANGY - ☎ +332.33.56.67.89

CARBONNET (M. YANN) - ECURIES DU VIEUX MOULIN CHEMIN DU CANAL - 77860 ST GERMAIN SUR MORIN
CARLE (Mme PAULINE) - 6 RUE GARROT - 49450 ST MACAIRE EN MAUGES
CARLO (Mme CAROLINE) - STALL KAROLINA 25 AVENUE VICTOR HUGO - 44500 LA BAULE ESCOUBLAC
CAROF (M. ALAIN) - 17 RUE DU PONT DE LA BARRE - 14710 TREVIERES
CAROF (Mme LAURENCE) - LES ECURIES DU BESSIN 17 RUE DU PONT DE LA BARRE - 14710 TREVIERES - ☎ +332.31.92.35.05
CAROLINE LEMARIE (S.A.R.L.) - 2 CHEMIN DU HAUT BOIS - 27930 HUEST
CAROLLO (M. PHILIPPE) - CHEMIN DU MOULIN DE MONTLEU - 89600 ST FLORENTIN
CARRIERE (Mme CLAUDINE) - 23 LES BRUNETS - 36800 RIVARENNES
CARTIER (Mme VERONIQUE) - BROUT - 71250 JALOGNY - ☎ 02.85.59.23.41
CARUEL (Mme MARIE) - 96 RUE DU MOULIN NEUF - 45700 ST MAURICE SUR FESSARD
CASA BLANCAISE (E.A.R.L.) - LA BERRERIE - 61150 RANES
CASONATO (M. GERMAIN) - 45 ROUTE DE SEGOUFIELLE - 32600 L ISLE JOURDAIN
CASONATO (M. GERMAIN) - ROND DE GUERRE 45 ROUTE DE SEGOUFIELLE - 32600 L ISLE JOURDAIN
CASPER (Mme SYLVIANE) - LOGIS DE LA BROUE RUE DE L ABBE ROUSSELOT - 16450 ST CLAUD - ☎ +335.45.71.43.96
CASTAGNE (M. CYRILLE) - ECURIES THEIXOISES - 56450 THEIX
CASTAGNE (Mme MARIE-CAROLINE) - ECURIES THEIXOISES LE KERUDO - 56450 THEIX
CASTANET (Mme AURORE) - 25 ROUTE DE LA FONT DU PIN - 33340 GAILLAN EN MEDOC - ☎ +335.56.41.19.05
CASTEL (M. GUY) - 26 AVENUE DU BASSIN - 13009 MARSEILLE 09
CASTELIN (Mme CATHERINE) - 16 CHEMIN DES FOLLES ENTREPRISES - 95290 L ISLE ADAM - ☎ +331.34.08.09.26
CASTERAS (M. CEDRIC) - LE LAOUECH - 31160 ROUEDE
CASTIES (M. HERVE) - 26, RUE DU TERRIER TOULON - 17600 SABLONCEAUX - ☎ +335.46.02.91.77
CASTIES (Mme ROSE) - 26 RUE DU TERRIER - 17600 SABLONCEAUX
CATELINE (Mme PERRINE) - LE BAS CEDRE - 35210 CHATILLON EN VENDELAIS
CATHALA (M. SIMON) - DOMAINE DE CRABIE - 81100 CASTRES
CATTIN (M. SEBASTIEN) - HARAS DU MONT HOUEL 640 IMPASSE DU MONT HOUEL - 27500 SELLES
CAUCHY (Mme ALIX) - 11 ROUTE NEUVE - 76730 BACQUEVILLE EN CAUX
CAUQUOT (M. ALEXANDRE) - 1 LOT COMMUNAL - 14380 BEAUMESNIL
CAUVET (Mme JEANNINE) - CREC'H ALIOU - 22160 BULAT PESTIVIEN - ☎ +332.96.45.73.86
CAUVIN (M. PIERRE) - HAMEAU LE COTTUN - 14330 TOURNIERES - ☎ 02.31.51.82.11
CAUX (Mme CORINNE) - 36 ROUTE DE NEUFCHATEL - 76270 MASSY - ☎ 02.35.94.05.63
CAUX (M. NICOLAS) - 36 ROUTE DE NEUFCHATEL - 76270 MASSY
CAVAILLON (M. SEBASTIEN) - HARAS DE MONTMAL - 27800 LE BEC HELLOUIN
CAVALLI (Mme ESTELLE) - 9 HAMEAU GIOT - 50330 CARNEVILLE - ☎ +332.33.44.31.71
CAVEZZAN (Mme DOMINIQUE) - 33 RUE D'AURIGNAC - 31600 MURET - ☎ +335.34.48.84.49
CAYEUZ (M. RICHARD) - LA CARCAUDIERE - 45500 POILLY LEZ GIEN - ☎ +332.38.67.59.90
CAZIMAJOU (Mme ROXANE) - 11 RUE DE LA CROIX MISSION - 86170 CISSE - ☎ +335.49.51.76.09
CELERIER (Mme AGNES) - DOMAINE DE STE HELENE - 45510 VANNES SUR COSSON - ☎ +332.38.58.04.55
CENTRE D'INSEMINATION EQUINE (SCEA ELEVAGE DU LITTORAL) - 16 RUE DU PORT OSTREICOLE - 33740 ARES - ☎ +335.56.60.63.83
CENTRE EQUESTRE DE BOISROND (S.C.E.A.) - 11 IMPASSE DE BOISROND - 16290 ST SATURNIN
CENTRE EQUESTRE DE LA CONTANCE (S.A.R.L.) - 5 RUE DE L HERONNE - 52220 LANEUVILLE A REMY
CENTRE EQUESTRE DE LA MARONNE (E.A.R.L.) - SALLES - 15140 ST MARTIN VALMEROUX - ☎ +334.71.69.20.02
CENTRE EQUESTRE DE LA ROCHE (S.A.R.L.) - LA ROCHE - 42680 ST MARCELLIN EN FOREZ - ☎ +334.77.52.82.97
CENTRE EQUESTRE DE NEUVIC (S.A.R.L.) - LES COUTIS SUD - 24190 NEUVIC - ☎ +335.53.81.76.45
CENTRE EQUESTRE DE PIROU (E.A.R.L.) - 44 VILLAGE BOURGOGNE - 50770 PIROU
CENTRE EQUESTRE DU JAMBOT - LYCEE AGRICOLE PRIVE 1, ROUTE DE CHATILLON - 36700 ST CYRAN DU JAMBOT - ☎ +332.54.02.22.53
CENTRE EQUESTRE LES VASEIX - LES VASEIX - 87430 VERNEUIL SUR VIENNE
CERNIN (M. BENOIT) - 12 RUE DES SOUPIRS - 71420 GENELARD
CESBRON (M. JEAN-PHILIPPE) - 9 RUE DES LANDES - 49340 VEZINS
CHABERT (M. DAVID) - 120 DESSERTER LA VILLE AUX DAVIDS - 71500 LA CHAPELLE NAUDE
CHABIN-LEDRESSEUR (Mme MONIQUE) - 21 BIS RTE DE LA GARE PATINGES - 18320 TORTERON - ☎ 02.48.76.13.43
CHABOTEAU (M. GAETAN) - ECURIE DE L'AUMOY ECURIE DE L'AUMOY GALBRUNNIERE - 72540 EPINEU LE CHEVREUIL
CHABOURLIN (Mme MARINE) - RUE DU DR SAMUEL HAHNMANN - 30130 PONT ST ESPRIT
CHADELAUD (Mme CLARA) - LE RU D'AUSSON - 89660 CHATEL CENSOIR
CHAFFAUT (M. FREDERIC) - FERME DE GUEUDOT - 10140 VENDEUVRE SUR BARSE - ☎ 03.25.41.31.66
CHAGNAUD (Mme MELUSINE) - 10 AVENUE DES CARMES - 46100 FIGEAC
CHAINIER (S.C.A. DOMAINE) - CHATEAU DE LA ROCHE - 37530 CHARGE - ☎ 02.47.23.12.69
CHAIX (M. JEREMY) - 9 RUE MALESHERBES - 85000 LA ROCHE SUR YON
CHALANDRE (M. SYLVAIN) - LA FERRIERE - 58230 ALLIGNY EN MORVAN - ☎ +333.86.76.15.53
CHALENDARD (Mme MONIQUE) - LES ROCHES - 26270 LORIOLE SUR DROME - ☎ +334.75.61.32.73
CHALIER (M. STEPHANE) - VEYRIERES - 15250 NAUCELLES - ☎ +334.71.47.20.28
CHALLIER (M. ERWAN) - 8 L HERMINIERE - 50370 LA CHAISE BAUDOIN
CHALLIER (M. HERVE) - 8 L'HERMINIERE - 50370 LA CHAISE BAUDOIN - ☎ +332.33.60.38.58
CHALMEY (M. SYLVAIN) - GAEC DES SABLES 39 GRANDE RUE - 70500 MONTUREUX LES BAULAY - ☎ +333.84.68.10.56
CHAMOULEAU (M. ERIC) - 12 RUE DE LA ROBERTRIE - 17220 STE SOULLE
CHAMPEL (Mme ANNE) - ELEVAGE DE MOUSSY 26 CHEMIN DU TREPAN - 74800 CORNIER - ☎ +334.50.25.84.85
CHAMPEVAL (Mme CHRISTINE) - SOULT - 19500 LIGNEYRAC - ☎ +335.55.24.23.82
CHAMPION (M. ALEXANDRE) - HARAS XY 2 RUE DU CROC AUX MOINES - 10210 LES LOGES MARGUERON
CHAMPROUX (M. MICHEL) - MAISON SAOURET 4 ROUTE DE LASCAZERES - 64350 MONPEZAT - ☎ +335.59.68.18.41
CHANAVAT (Mme ELODIE) - LE GRELOUP - 42140 FONTANES - ☎ +334.77.94.11.61
CHANOIS (E.A.R.L. CENTRE EQUESTRE DU) - LE CHANOIS - 25360 BOUCLANS
CHANRION (Mme CARINE) - LES FARGES - 42360 ESSERTINES EN DONZY
CHAQUI (Mme ANNA) - 6 RUE DU CHATEAU - 79150 ARGENTON LES VALLEES
CHAPUIS (M. PATRICK) - HARAS DE MOISSEY 4 ALLEE DES PLATANES - 39290 MOISSEY - ☎ +333.84.70.34.92

CHAPUT (Mme SANDRINE) - 21 ROUTE DE PARIS - L AUMONE ELEVAGE D'ERMONT - 36170 MOUHET - ☎ +332.54.47.07.87
CHARDAC (M. GERARD) - 3 BELLEVUE - 22340 PAULE
CHARDES (Mme LESLIE) - CHATEAU DE CHAUSSY - 07120 RUOMS
CHARLES (M. JEAN-PIERRE) - 11, RUE DE L'EST MONTLEU - 89600 ST FLORENTIN - ☎ 03.86.35.24.58
CHARLET (Mme ANNE) - 43 RUE BLANQUI - 59215 ABSCON
CHARLOT (M. JEAN-MARIE) - 11 RUE JEAN GARNIER ELEVAGE DE CHAMPLOUE - 52600 COHONS - ☎ 03.25.88.22.58
CHARLOT LEPINE (E.A.R.L.) - LA VASSOLIERE - 72440 BOULOIRE - ☎ +332.43.35.41.35
CHARMES (M. JEAN-MANUEL) - LES ECURIES DU VILLARD - 87300 PEYRAT DE BELLAC - ☎ 05.55.68.95.22
CHARNAY (M. CLAUDE) - ELEVAGE SAINT CLAIR - 50680 ST CLAIR SUR L ELLE - ☎ +332.33.57.63.37
CHARON (M. SEBASTIEN) - 2 RIMATOU - 89520 FONTENOY
CHAROY (Mme BENEDICTE) - 2 RUE DU HAMEAU DE MAUREPAS HARAS DU BREAU - 77940 BLENNES - ☎ +331.64.31.06.76
CHARPENTIER (Mme ANNE-LAURE) - LA BRIORDERIE DOMAINE EQUESTRE LA BLANCHE - 44640 ROUANS - ☎ +332.44.06.20.58
CHARPENTIER (M. BENOIT) - LA BRIORDERIE - 44640 ROUANS - ☎ +332.44.06.20.58
CHARPIGNON (M. JEAN-CLAUDE) - 7, ALLEE LOUIS BREGUET - 51450 BETHENY - ☎ +333.26.07.45.60
CHARPIN-CORDUANT (Mme MYRIAM) - 8, RUE JULES RIMET - 70000 PUSEY - ☎ +333.84.75.29.47
CHARRAYRE (Dr. MARIE-NOELLE) - LA MADELEINE 7 RUE DES ACACIAS - 44460 FEGREAC - ☎ +332.40.91.21.06
CHARRET PONEY CLUB DU NANCHET (S.A.R.L. ECURIE) - 791 CHEMIN DE FOUR - 69270 CAILLOUX SUR FONTAINES - ☎ +334.78.22.31.65
CHARRONDIERE-COMBRE (Mme MONIQUE) - LA GARENNE - 01480 VILLENEUVE
CHARUEL (M. BRUNO) - LA BOULAYE - 50370 LA CHAISE BAUDOIN
CHARVE (M. ERIC) - 6 RUE DU PETIT TAPEREY - 71310 ST BONNET EN BRESSE - ☎ +333.85.75.98.42
CHARVOLIN (Mme BRIGITTE) - 35 ROUTE DE MARGNY - 21140 ST EUPHRONE
CHASSAING (M. BRUNO) - LA MASSUERE - 35460 ST ETIENNE EN COGLES - ☎ +332.99.98.66.16
CHASSEL (M. JEAN-PHILIPPE) - 15 RUE DU VILLAGE - 88600 DOMFAING
CHATEAU BACON (E.A.R.L.) - 13 AVENUE STEPHEN COUPERIE CHATEAU DE BACON - 33440 ST VINCENT DE PAUL - ☎ +335.57.77.12.19
CHATELAIN (Mme BARBARA) - RN 22 - 51480 NANTEUIL LA FORET
CHATELAIN (M. GUY) - LE MOULIN NEUF - 44110 CHATEAUBRIANT
CHATELAIN (M. YANN) - RD22 - 51480 NANTEUIL LA FORET
CHATELUIIS (S.C.E.A. FERME DE) - FERME DE CHATELUIIS - 78490 MONTFORT L AMAURY - ☎ 01.34.86.92.82
CHATRON (Mme ISABELLE) - LE BRACHET DOMAINE DE CHABELLE - 38780 EYZIN PINET
CHAULIEU (M. STEPHANE) - 2 HAMEAU DU JARDIN - 50310 LESTRE - ☎ +332.33.54.56.37
CHAUMANCON (E.A.R.L.) - FERME DE CHAUMANCON - 89400 MIGENNES - ☎ +333.86.80.42.75
CHAUMONT (M. DANIEL) - 1, RUE DE LA PETITE VILLE - 55600 FLASSIGNY - ☎ 03.29.88.14.76
CHAUVEAU (Mlle CANDICE) - L'ODYSEE ASNINS - 18140 LUGNY CHAMPAGNE
CHAUVIN (M. JEAN-PAUL) - LA PETITE ROUTE - 50700 VALOGNES - ☎ +332.33.40.21.53
CHAUVIN (M. VINCENT) - 45 LA TENEDAIS - 35137 BEDEE - ☎ +332.99.06.17.30
CHAUVIN (M. YVES) - 1070 ROUTE DE COURCELLE - 71500 BRUAILLES - ☎ +333.85.75.09.65
CHAVOT (M. MARTIAL) - ECURIE DES SAUGETS LE MUSSEAU - 71510 ESSERTENNE - ☎ +333.85.45.61.37
CHAZOT RIBET (Mme PATRICIA) - LES GARDONS - 26120 MONTMEYRAN
CHEDEVILLE (Mme EVE-MARINE) - 33 CHEMIN DU FUNQUEREAU - 59910 BONDUES
CHEMIN (M. SEBASTIEN) - LA LION - 49150 CUON
CHENE BENIT (E.A.R.L. DU) - C/O GIRARD LUC 7 GRANDE RUE - 25170 EMAGNY - ☎ 03.81.55.00.64
CHENILLAT (Mme MARINA) - LE LONVAL - 60123 BONNEUIL EN VALOIS - ☎ +333.44.88.23.41
CHENU (M. ANDRE) - HARAS DU PLESSIS MASSEY - 14270 LE MESNIL MAUGER - ☎ +332.31.63.83.41
CHENU (Mme ANNICK) - HARAS DU PLESSIS MASSEY - 14270 LE MESNIL MAUGER - ☎ +332.31.63.83.41
CHEREAU (M. ALAIN) - 5 RUE DES ETANGS - 72240 LAVARDIN - ☎ 02.43.27.74.60
CHEREAU (Mme MARIE-CHRISTINE) - 5 RUE DES ETANGS - 72240 LAVARDIN - ☎ +332.43.27.74.60
CHEREAU (Mme MATHILDE) - 1 LIEU DIT TEURLAY - 33230 CHAMADELLE
CHERPI (Mme CHARLOTTE) - LES PLANS - 42620 ST MARTIN D ESTREAUX
CHERPI (M. MATHIAS) - LES PLANS - 42620 ST MARTIN D ESTREAUX
CHEVALIER (M. ALAIN) - 1 LA CHAPOTIERE - 85130 LA VERRIE
CHEVALIER (Mme CHRISTINE) - LA CHAPOTIERE - 85130 LA VERRIE
CHEVALIER (M. JACQUES) - MANOIR DE LA GARETTE 12 RUE DE LA GARETTE - 22490 PLOUER SUR RANCE - ☎ 02.96.89.15.50
CHEVALIER (M. MARC) - HARAS DU CHENE BRULE - 49490 BREIL - ☎ +332.41.89.31.97
CHEVALIER (M. ROMAIN) - 3 IMPASSE GASTON WILLAY APT 10 - 85000 LA ROCHE SUR YON
CHEVALIER (M. THIERRY) - LA CHAPOTIERE - 85130 LA VERRIE - ☎ +332.51.65.93.31
CHEVALIER (M. THOMAS) - 24 RUE DE BRAY - 27170 BARC
CHEVALLIER (M. DAVID) - 1 RUE DU BATARDEAU - 85450 CHAMPAGNE LES MARAIS
CHEVALLIER (M. LORY) - AVENUE DE FERRIERES - 70170 PORT SUR SAONE
CHEVALLOT (M. GEORGES) - 7 RUE DE DANNEMARIE - 90150 REPPE
CHEVAUX DES PERRIERES (E.U.R.L.) - 28 RUE D'ALETH - 35430 LA VILLE ES NONAIS - ☎ +332.99.58.38.00
CHEVILLON (M. GERARD) - LE CRE - 35850 ROMILLE - ☎ +332.99.23.22.66
CHEVILLON (Mme MAGALI) - BARATON - 35630 ST GONDRAN
CHEVILLON (Mme MARYVONNE) - LE CRE - 35850 ROMILLE
CHEVRON JONART (Mme CHARLENE) - 1 L HOTEL BEAUFILS - 50750 QUIBOU
CHIAROTTO (M. ENZO) - FERME DE LA BRUYERE - 57530 GLATIGNY
CHIAROTTO (M. JEAN PHILIPPE) - FERME DE LA BRUYERE - 57530 GLATIGNY
CHICANNE (M. JEAN-PIERRE) - L'ESPERANCE - 36190 ORSENNES - ☎ +332.54.47.34.97
CHIFFREVILLE (Mme ANNE DE) - 47 RUE PROFESSEUR DEPERET - 69160 TASSIN LA DEMI LUNE
CHILDERIC (Mme ANNE) - LA SAPINIERE - 63920 PESCHADOIRES
CHILDERIC CHABANY (Mme GENEVIEVE) - LA SAPINIERE - 63920 PESCHADOIRES
CHILLET (M. MICHEL) - CHEMIN DU CASTELET - 50700 VALOGNES - ☎ 02.33.40.26.28
CHLADEK (M. THOMAS) - 434 RUE DE THIZY C/O STEPHANE MAYOR - 69400 VILLEFRANCHE SUR SAONE
CHOAIN (M. CHRISTOPHE) - 2, GRANDE RUE - 02270 POUILLY SUR SERRE

CHOBEAUX (Mme SARAH) - 8 BIS CHEMIN LAHONDE - 64160 BERNADETS
CHOBLET (M. ADRIEN) - 54 RUE JEAN MERMOZ - 44620 LA MONTAGNE - ☎ 02.40.65.89.21
CHOLLET (Dr. Vét. ELODIE) - LE PETIT HAUTIER RD 915 2 ROUTE DE PARIS - 76220 MENerval
CHOMIES (ELEVAGE DES) - MAISON NEUVE - 17770 BRIZAMBourg
CHOPIN (Mme NOEMIE) - 1 AU DELA DE L EAU - 60380 HERICOURT SUR THERAIN
CHORIER (M. MARTIAL) - 2 RUE DES CARRIERES - 38390 MONTALIEU VERCIEU
CHRETIEN (Mme CHRISTEL) - LE PICHATIER - 01090 FRANCHELEINS - ☎ +334.74.69.38.74
CHUPIN (M. DANIEL) - 101 LA CHALONNIERE - 44430 LE LANDREAU - ☎ +332.40.06.47.20
CIARAVOLA (Mlle ISABELLE) - DOMAINE KER KEZEG COZ CAMORS - 56330 CAMORS - ☎ 02.97.08.10.96
CIBRAY PAYSSEAN (Mme CORINNE) - 378 AVENUE DE LA GARE - 31660 BESSIERES - ☎ 05.61.84.82.67
CIMOLAI (M. JEAN-PIERRE) - LESMONT HARAS DU GOLFE - 22490 PLOUER SUR RANCE
CISA (M. NICOLAS) - 1841 ROUTE DE LARRA - 31330 MERVILLE - ☎ +335.61.85.85.29
CIZERON (M. MICHEL) - 9 RUE GABRIEL FAURE - 79000 NIORT
CLAEYS (Mme ELODIE) - LE MONCEL - 61160 ECORCHES
CLAEYS FOULON (M. JEROME) - 70 BASSE RUE - 62350 MONT BERNANCHON - ☎ +333.21.65.29.01
CLAEYS FOULON (Mme KATIA) - 70 BASSE RUE - 62350 MONT BERNANCHON - ☎ +333.21.65.29.01
CLAIR (Mme CAMILLE) - CHEZ DR V. ELODIE CHOLLET RD 915 - 2 ROUTE DE PARIS LE - 76220 MENerval
CLAIRET (E.A.R.L.) - EARL CLAIRET LA CAMPAGNIERE - 53940 AHUILLE
CLANCE (M. BRICE) - LE HARAS DES CALICES 1 ROUTE DE BULLY - 76270 ESCLAVELLES - ☎ +332.35.93.86.50
CLARET DE FLEURIEU (Mme IRIS) - 14 AVENUE RACINE - 78600 MAISONS LAFFITTE
CLAVEL (M. JOEL) - LE CLOS LANGLADE - 19100 BRIVE LA GAILLARDE - ☎ 05.55.86.04.65
CLAVEREAU (M. JEAN MARIE) - LE BOURGNEUF HARAS DE BEAULIEU - 49350 LE THOUREIL
CLAVEREAU (M. JEAN MARIE) - CHEMIN DU HARAS - 49350 LE THOUREIL
CLAVIER (M. MICHEL) - 6 IMPASSE DE LA BLANCHE LA TINDIERE - 44640 ROUANS - ☎ +332.40.02.72.23
CLEMENCEAU (M. LAURENT) - 18 RUE DE LA PORTE DU BASSIN - 17890 CHAILLEVETTE - ☎ +335.46.36.65.93
CLEMENT (Mme CLAUDINE) - 3 RUE DU PASSEUR LE PORT SAINT HUBERT - 22490 PLOUER SUR RANCE
CLEMENT (M. JEAN-CHARLES) - 5 RUE DU HAN - 88170 LONGCHAMP SOUS CHATENOIS - ☎ +333.29.94.59.54
CLEMENT (M. JEAN-CHRISTOPHE) - LE BOURG - 47160 VILLEFRANCHE DU QUEYRAN - ☎ +335.53.79.37.33
CLEMENT (Mme MARIA) - 43 RUE DE DONWETZ ELEVAGE DU HILLE - 62770 AUCHY LES HESDIN
CLEMENT (M. PIERRE-JEAN) - RUE DE LA CRETE - 01200 CONFORT
CLEMENT-ROBIN (M. LOUIS) - 14 RUE DU BAS - 50590 HAUTEVILLE SUR MER - ☎ +332.33.07.52.22
CLEMENT-ROBIN (Mme SOPHIE) - 14, RUE DU BAS - 50590 HAUTEVILLE SUR MER - ☎ +332.33.07.52.22
CLERICE (Mme ANNE-LAURE) - LA VILLE MADIO - 22940 PLAINTTEL
CLERISSY (M. JACQUES) - LES TARTRES LA PUISAYE - 28250 LA PUISAYE
CLINIQUE VETERINAIRE LAUDE - 32 RUE DU 8 MAI45 - 60350 PIERREFONDS - ☎ +333.44.42.31.31
CLOAREC (M. LAURENT) - FERME DE LA DHUIS - 52190 COURCELLES VAL D ESNOMS - ☎ +333.25.84.85.55
CLOUARD (M. MICHEL) - 36, RUE DU MONT - 50240 ST JAMES - ☎ +332.33.48.63.68
CLOUET (M. BERNARD) - 1 CHEMIN DE LA BOUTONNIERE - 50300 AVRANCHES
CLUB HIPPIQUE DE SAINTES - CHANTEMERLE 44 CHEMIN DES BRANDES - 17610 CHANIERES - ☎ +335.46.91.12.80
CLUB HIPPIQUE DE SAVERNE - 26 CHEMIN DU NIEDERBARR - 67700 SAVERNE - ☎ +333.88.91.18.93
CLUB HIPPIQUE DE ST GERMER - 29 BIS RUE DE L'ETANG - 60850 ST GERMER DE FLY - ☎ +333.44.82.62.27
CLUB HIPPIQUE DU NEUBOURG (S.A.R.L.) - 21 RUE DE LA CROIX BLANCHE - 27110 VITOT - ☎ +332.32.35.03.95
CNUDE (Mme CHRISTELLE) - DOMAINE DE LA MONTJOINTERIE - 45360 CERNOY EN BERRY
COALIER (Mme LAURENCE) - 50570 REMILLY SUR LOZON
COCHE (M. JEAN GUILLAUME) - 15 RUE LOUIS LUMIERE - 35131 CHARTRES DE BRETAGNE
COCHE (M. JEAN-PAUL) - 62 BIS BOULEVARD DE CACQUEREY - 44500 LA BAULE ESCOUBLAC
CODRE (M. FLORIN) - LE DESERT - 61150 VIEUX PONT
CODRIDEX (Mme CATHERINE) - 202 CHEMIN DES GERLES - 69380 ST JEAN DES VIGNES - ☎ +334.78.43.74.80
COGEMAR ECURIE DU PRELAT (S.A.R.L.) - SUAU - 16310 ST ADJUTORY - ☎ +335.45.25.06.06
COGNO (Mme MARIE-LAURE) - THELY - 42590 VENDRANGES - ☎ +334.77.62.97.47
COISNE (M. CHARLES PHILIPPE) - 4 RUE DES SAULES - 62760 MONDICOURT - ☎ +333.21.55.03.89
COLAS COAT PIQUET (E.A.R.L.) - COAT PIQUET - 22480 MAGOAR
COLAS (M. YVES) - KERGAS BRAS - 22170 ST JEAN KERDANIEL
COLIN (Dr. Vét. ALEXIA) - 10 RUE DE LA RESISTANCE - 50570 LA CHAPELLE EN JUGER - ☎ +332.33.55.01.15
COLIN (M. JEAN-JACQUES) - 1038 ROUTE DE COMINES - 59890 QUESNOY SUR DEULE
COLIN (Mme LAURA) - 91, RUE DE BADONVILLER - 54000 NANCY
COLIN (Mme MARIE DOMINIQUE) - 1038 ROUTE DE COMINES - 59890 QUESNOY SUR DEULE
COLIN MARION (Mme EMMANUELLE) - 8 LA POURIE - 50810 ST JEAN DES BAISANTS - ☎ +332.33.57.87.94
COLLANGE (M. SYLVAIN) - 15 CHEMIN DE TREYDIEU PLAGNE - 63500 BRENAT - ☎ +334.73.71.57.42
COLLAS (M. FREDERIC) - 4 RUE DE LEUPE - 90400 SEVENANS - ☎ 03.84.56.02.01
COLLAS (Mme GENEVIEVE) - FONTAINE ESSARTS 15, RUE DE LA SOURCE - 51210 MONTMIRAIL - ☎ +333.26.81.24.58
COLLET (M. YVES) - 175, RUE DE LA DAVAL - 55800 CONTRISSON - ☎ +333.29.70.51.07
COLLUMEAU (Mme LUCILLE) - 25 RUE DES PRES - 77710 PREAUX
COLOMBEL (M. DIDIER) - LE BOULAT - 17270 CLERAC - ☎ +335.56.95.72.97
COMA (Mme SOPHIE) - LE PEYREGUIL BLOC B N 7 - 09400 TARASCON SUR ARIEGE
COMBRE (M. MARC) - 383 RUE HECTOR BERLIOZ - 01480 BEAUREGARD
COMMEAU (Mme LAURENCE) - LIEU DIT LES BESTIAUX LES PRES DU SOLEIL - 58300 TOURY LURCY
COMPANT (M. ALAIN) - 47 ROUTE DE ROCROI - 08260 ETEIGNIERES - ☎ 03.24.54.35.34
COMPANT (Mme DANIELLE) - 47 ROUTE DE ROCROI - 08260 ETEIGNIERES
COMPERO (Mme OPHELIE) - 10 RUE PRINCIPALE - 02360 MONT ST JEAN - ☎ +333.23.58.03.98
COMTE (M. AURELIEN) - HARAS DU SUD 71, ROUTE DE POISSON - 71600 PARAY LE MONIAL - ☎ +333.85.81.05.96
COMTE (Mme CHANTAL) - 71 ROUTE DE POISSON HARAS DU SUD - 71600 PARAY LE MONIAL
CONDE FERREIRA (M. ANTONIO) - LE GRAND COUROY - 77640 JOUARRE
CONIN (Mme BARBARA) - LA DOUBLARDIERE - 49330 ETRICHE - ☎ +332.41.42.90.56
CONRAD (M. GUY) - 34, RUE DIVISION LECLERC - 88270 DAMAS ET BETTEGNEY - ☎ +333.29.36.61.69

CONRARD (M. GUY) - 34 RUE DIVISION LECLERC - 88270 DAMAS ET BETTEGNEY - ☎ +333.29.36.65.52
CONTANT (M. CORENTIN) - 6594 BEAUWETZ - BELGIQUE
CONTE (M. XAVIER) - 20 ROUTE DE LA RIVIERE LE PIN FRANC - 33590 JAU DIGNAC ET LOIRAC
CONTRUCCI (Mme ISABELLE) - 7 RUE DU GENU PRE - 54115 LALOEUF - ☎ +333.83.50.16.95
COPIE (M. ERIC) - 81A AVENUE DU MARECHAL LYAUTEY LE MAJESTIC - 21000 DIJON
COPPANO (M. GUY) - 2 IMPASSE DANIEL AUDRY - 13013 MARSEILLE 13
COPPENS (M. ANTHONY) - 19 RUE ALBERT WALQUEMANNE APPT 17 - 59890 QUESNOY SUR DEULE
COPPET (M. ALEXANDRE) - 343 CHEMIN DU MOULIN DE NAZ - 74560 MONNETIER MORNEX
CORDA (Mme ORIANE) - 8 RUE DE L'ESPERANCE - 18400 ST CAPRAIS
CORDUANT (M. CLAUDE) - 12 RUE D AMONCOURT - 70160 FLEUREY LES FAVERNEY - ☎ +333.84.91.33.12
CORMERAIS (M. JEROME) - L'OUZINIÈRE - 44360 ST ETIENNE DE MONTLUC
CORMERAIS (M. REGIS) - 18A RUE GUEBRIANT - 35000 RENNES
CORNEZ (M. CHRISTOPHE) - 21 RUE D AMIENS - 80800 BUSSY LES DAOURS
CORNIERE (Mme MARINA DE) - LES TROIS PARTS ELEVEGE DES PARTS - 14950 ST PIERRE AZIF
COROLLER (Mme LAURE) - LE PARADIS - 35830 BETTON
CORROENNE (M. JEAN-DENIS) - 13 RUE DU BOIS - 60210 DAMERAUCOURT - ☎ +333.44.48.00.35
CORROENNE (Mme SYLVIE) - 13 RUE DU BOIS - 60210 DAMERAUCOURT
CORROYER (M. PIERRE) - 680 RUE DES SAULTS - 50750 ST EBREMOND DE BONFOSSE
CORSAUT (Mlle CELINE) - 18 GRANDE RUE - 62810 LATTRE ST QUENTIN
CORTINOVIS (Mme OCEANE) - 26 RUE DES MIELLES - 50580 ST REMY DES LANDES
COSSE (Mme MARIE-THERESE) - 19 RUE DU FOUTEAU - 50300 ST SENIER SOUS AVRANCHES
COSSE (M. ROGER) - 19 RUE DU FOUTEAU - 50300 ST SENIER SOUS AVRANCHES - ☎ 02.33.60.60.98
COSSON (M. JEAN-PHILIPPE) - 26 RUE LOUIS JOUVET - 19100 BRIVE LA GAILLARDE - ☎ +335.55.86.13.91
COSSON (Mme SYLVAIN) - CENTRE EQUESTRE DE KERIVOAL KERIVOAL - 29400 LANDIVISIAU
COSTA (Mme MARION) - ROUTE NATIONALE RD 201 - 68440 DIETWILLER
COSTE (Mme LAURA) - LA FAYE - 24630 JUMILHAC LE GRAND - ☎ +335.53.62.08.69
COSTIL (M. FRANCOIS) - LE BOURG - 14350 CARVILLE - ☎ +332.31.66.06.30
COSTIL (Mme MIREILLE) - LE BOURG - 14350 CARVILLE - ☎ +332.31.66.06.30
COT CHAT (E.A.R.L.) - CHEMIN COTE CHAT - 70000 MAILLEY ET CHAZELOT
COTINET (Mme ODILE) - LES RAYNAUDES - 81470 ALGANS - ☎ +335.63.75.43.72
COTTARD (M. GREGORY) - 15 RUE DE LA VERNOUILLETTE - 78440 DROCOURT
COTTEBRUNE (M. JACKY) - 10 RUE DE LA CAUVINERIE - 50260 SOTTEVAST - ☎ +332.33.10.07.65
COTTEBRUNE (Mme LILIANE) - CAUDARD 5 ROUTE DU FOUR A CHAUX - 50340 PIERREVILLE - ☎ 02.33.04.33.74
COTTEBRUNE (M. RENE) - CAUDARD 5, ROUTE DU FOUR A CHAUX - 50340 PIERREVILLE - ☎ 02.33.04.33.74
COTTIN (M. BRUNO) - PONEY CLUB DE RICHEMONT RICHEMONT - 01320 VILLETTE SUR AIN - ☎ +334.74.35.60.82
COTTIN (Mme VIRGINIE) - LA CANTRAIE - 44110 ERBRAY
COUDENE (Mlle ALICE) - FERME DE L HOTEL DIEU - 41220 ST LAURENT NOUAN
COUDENE (Mme BRIGITTE) - FERME DE L'HOTEL DIEU - 41220 ST LAURENT NOUAN
COUDRAY (Mme GILDA) - LA POIGNARDIERE - 72310 COGNERS - ☎ +332.43.35.85.39
COUENNE (M. FREDERIC) - 5, CHEMIN DE KERAVALLOU - 22970 COADOUT - ☎ +332.96.43.87.67
COUENNE (Mme VALIA) - CHEMIN DE KERAVALLOU - 22970 COADOUT
COUENNE (M. VITALI) - CHEMIN DE KERAVALLOU - 22970 COADOUT
COUETIL (M. JEAN-FRANCOIS) - LA PATOYERE - 50860 MOYON - ☎ 02.33.05.18.53
COUILLARD (M. CEDRIC) - LA BARBOTIERE - 61430 STE HONORINE LA CHARDONNE
COUILLOUD (M. PIERRE) - 20 RUE DE LA GRANDERIE - 50570 REMILLY SUR LOZON - ☎ +332.33.05.58.09
COULOMBIER (M. AUGUSTIN) - LA VESQUERIE - 50530 SARTILLY
COULOMBIER (Mme LALIE) - LA VESQUERIE - 50530 SARTILLY
COULOMBIER (M. PAUL) - LA VESQUERIE - 50530 SARTILLY
COULON (E.A.R.L.) - LA GAUDINIÈRE - 53260 PARNE SUR ROC - ☎ +332.43.98.36.08
COUPPEY (Mme ANNE-LAURE) - LA RICHEMONNERIE - 50700 COLOMBY - ☎ 02.33.40.18.25
COUPPEY (M. PIERRE) - LA RICHEMONNERIE - 50700 COLOMBY - ☎ +332.33.40.18.25
COURALEAU (Mme TISKA) - 105 ROUTE DE MARSAC - 44600 ST NAZAIRE
COURALLY (Mlle CATHERINE) - 349 RUE DE LA GUETTE - 03310 VILLEBRET - ☎ 04.70.03.66.74
COURILLEAU (M. ALEXIS) - LA TROGNERIE - 79250 NUEIL LES AUBIERS
COURILLEAU (M. OLIVIER) - LA TROGNERIE - 79250 NUEIL LES AUBIERS - ☎ +335.49.65.21.67
COURILLEAU (M. VINCENT) - 7 RUE DES GENNETRIES - 79250 NUEIL LES AUBIERS
COURNAULT (M. ETIENNE) - FERME DE BEDON - 54210 LUPCOURT - ☎ +333.83.46.53.16
COURREE (M. GEORGES) - LES ECURIES DU LAMBON - 79370 VITRE - ☎ +339.75.69.52.62
COURSAUD (M. JEAN-FRANCOIS) - LA GRANGE HARAS DES CABANES - 79510 COULON - ☎ +335.49.35.87.49
COURT (M. BENOIT) - LA PILATIERE - 86320 PERSAC - ☎ 05.49.48.66.75
COURT (M. FREDERIC) - LA NAPPERIE - 36300 ST AIGNY - ☎ +332.54.37.19.75
COURTOIS (M. JEAN-CHARLES) - ECURIE DE LA SABLONIERE 105 ROUTE DE CAEN - 14390 CABOURG
COURTOT (Mme MARILYNE) - 5 AVENUE PARADIS - 83340 LE LUC
COURTOT (M. PHILIPPE) - 3 CHEMIN DES MOLIERES - 78270 LA VILLENEUVE EN CHEVRIE
COUSIN (M. TONY) - PONT D'ANY - 08380 NEUVILLE LEZ BEAULIEU
COUSSEMANT (Dr. Vét. CATHERINE) - 139 IMPASSE DU PETIT HAMEAU - 76400 ST LEONARD
COUSSEMANT (Dr. Vét. CATHERINE) - LA PLAINE DU MOULIN 591 CHEMIN DE LA MARE HAIZE - 76111 VATTETOT SUR MER
COUTANT (M. NICOLAS) - 73800 CRUET
COUTEAU (M. VALERE) - 151, ROUTE DE VILLERS - 60150 COUDUN - ☎ +333.44.83.50.53
COUVE (M. OLIVIER) - PONEY CLUB VILLE TOURAULT - 22190 PLERIN - ☎ 02.96.74.70.81
COUVE (M. TOMAS) - SANTIAGO - CHILI
COVINI (M. JULIEN) - 21 ROUTE DES SECS PRES CENTRE EQUESTRE DES SECS PRES - 88230 FRAIZE - ☎ +333.29.50.47.36
COYNE BODIN (Mme MARIE-CAROLINE) - VAUGIRARD - 42600 CHAMPDIEU - ☎ +334.77.58.33.88
COYNE (M. PIERRE) - VAUGIRARD - 42600 CHAMPDIEU - ☎ 04.77.58.33.88
C.P.A. LATHUS - FERME PEDAGOGIQUE BP 30005 - 86390 LATHUS ST REMY

CREMIEUX (Mme CHARLOTTE) - LE CHATEAU GAILLARD - 85230 BOUIN
CRENN (M. THEOPHILE) - PEN HOAT - 29370 CORAY
CREPEAU (M. ALCIDE) - LE LAC CREUX - 18310 GRACAY - ☎ +332.48.51.27.17
CREPELLE (M. PASCAL) - 1030 ROUTE NATIONALE LES ECURIES DU WATTIE - 59710 MERIGNIES - ☎ +333.20.59.67.48
CREPELLE (M. PASCAL) - LA PETITE CHAUME - 37160 DESCARTES
CREPEL (Mlle SERVANE) - PIVERT - 22120 HILLION
CROCHEMORE (M. PASCAL) - HAMEAU DE LA MARE DES SAULES 3 RUE DES SAULES - 76430 LA REMUEE - ☎ 02.35.20.03.33
CROCHET (M. DENIS) - LA BIGOTTERIE 44 CHEMIN DU MARCHÉ BESSON - 85300 CHALLANS
CROISIER (M. BENJAMIN) - 4 RUE DU MONT JUS HARAS DE CASTILLE - 88170 GEMMELAINCOURT
CROISILE (Mme ALEXIA) - 7 RUE DE LA MALADRERIE - 62180 WABEN - ☎ +333.21.84.73.54
CROMMER (Mme STEPHANIE) - PRE DANSEUR - 5 CROMMER DOMAINE DE L ANEDRET - 85440 TALMONT ST HILAIRE
CROS (M. JEAN-FRANCOIS) - GARRIGUES - 81140 CAHUZAC SUR VERE - ☎ +335.63.33.91.34
CROS (Mme MARLENE) - GARRIGUES - 81140 CAHUZAC SUR VERE
CROTET (M. LILIAN) - 6 RUE VOISOT - 21170 ESBARRES
CROZIER (Mme MICHELE) - LE SALOZ - 01400 NEUVILLE LES DAMES - ☎ +334.74.55.67.41
CRUKOVIC (Mme LAURA) - 55 RUE DE VILLIERS MAISON N17 - 78300 POISSY
CUINIER (Mme JUDITH) - 53 CHEMIN DE JOURDANS - 84510 CAUMONT SUR DURANCE
CULIS (Mme MANON) - 9 RUE DE L ABBAYE - 77440 JAIGNES
CUNAT (M. ALAIN) - 6107 RD 42 LES CAILLES JOLIOT - 88200 ST ETIENNE LES REMIREMONT
CUNY (M. JEAN-PIERRE) - 10 RUE CARNOT - 78000 VERSAILLES
CURIE (Mme DOMINIQUE) - 5 RESIDENCE DU PARC - 11700 ST COUAT D AUDE
CURVAT (M. CYRILLE) - 803, ROUTE DE GRATELOUP - 74520 VALLEIRY
CUSENIER (M. PHILIPPE) - 24 BIS GRANDE RUE - 25170 CHAUCENNE - ☎ +333.81.83.43.55
CUYER (Mme DOMINIQUE) - 2135 LE MAS CHEMIN DES LAUVES - 13100 AIX EN PROVENCE
CZAJKOWSKI (M. FREDERIC) - LA CURE - 01400 ST GEORGES SUR RENON



D' ARCY (S.C.E.A.) - ROUTE DE RUMESNIL - 14340 BEAUFOUR DRUVAL - ☎ +332.31.64.64.43
D' ENEZ ROUZ (G.A.E.C.) - MANOIR DE TROUZILIT - 29870 TREGLOUOU - ☎ +332.98.04.01.20
DA COSTA FARIA (Mme DIANE) - 431 RUE DE LA VIELLE SERRE - 31800 ST GAUDENS
DA ROLD (M. RODOLPHE) - LA GRANDE HAIE - 44390 SAFFRE - ☎ +332.40.29.87.36
DA SILVA RODRIGUES (Mme SANDY) - 8 RUE DU MOULIN VENISE - 55000 VAL D ORNAIN
DACHERY (Mme CELINE) - LES CHARRETIERS - 89130 MEZILLES
DACHERY (Mlle SABRINA) - 41 RUE YVES KERMEN - 92100 BOULOGNE BILLANCOURT
DAEGELE (M. PASCAL) - EARL PAGEMA ILE DU RHIN - 68600 VOGELGRUN
DAGAS (Mme STEPHANIE) - FERME DE L'AUTROT - 21360 BESSEY EN CHAUME - ☎ +333.80.20.11.59
D'AGOSTIN (Mme JESSICA) - 115 IMPASSE DU CHAMP DE L HERBE - 74540 ST FELIX - ☎ +334.50.68.22.62
DAGRENAT (Mme KARINE) - LIEU DIT PORTERIE - 32600 L ISLE JOURDAIN
DAGUET (M. THIERRY) - EARL HARAS DE MONTMARCE MONTMARCE - 61240 LE MERLEREAULT - ☎ +332.33.35.38.99
DAILLET (Mme FLAVIE) - 5, SOULAT - 23220 JOUILLAT
DAIROU (Mme CLAUDINE) - LA CHARBONNIERE - 50530 SARTILLY
DAIROU (M. DANIEL) - LA CHARBONNIERE - 50530 SARTILLY - ☎ +332.33.48.88.34
DALIBOT (M. CHRISTIAN) - 34, RUE ANTOINE CHATEL - 35131 CHARTRES DE BRETAGNE
DALLAMANO (Mme JULIA) - 9 RUE DE HOMBERG - 68510 KOETZINGUE
DALLERY (M. THOMAS) - LA PEYONNIERE - 53150 ST CENERE
DALOZ (M. ANDRE) - 7 RUE DU GENERAL ESTIENNE CONDE EN BARROIS - 55000 LES HAUTS DE CHEE - ☎ +333.29.75.73.96
DAMBRICOURT (Mme VERONIQUE) - 1 RUE DE L ETANG - 51800 ARGERS
DAMIANS (M. YVES) - ELEVEGE DU PETIT BOCHARD - 01800 LE MONTELLIER - ☎ +334.78.06.61.60
DAMIEN (Mme AUDREY) - 163 AVENUE EMILE ZOLA - 77190 DAMMARIE LES LYS
DAMIRON (Mme OLGA) - 64 RUE LAUGIER - 75017 PARIS 17 - ☎ +332.43.97.22.42
D'ANCHAT (S.C.E.A.) - 2 ANCHAT - 41240 OUZOUEUR LE MARCHÉ - ☎ +332.54.85.45.76
DANON (M. RENAUD) - MARMAILLE - 82120 LAVIT
DANTAN (M. GIOVANNI) - DOMAINE DU BOIS PIQUE - 66380 PIA
DARDENNE COGET (Mme MARTINE) - 59 TER RUE ARTHUR LAMENDIN - 62710 COURRIERES
DARTIQUE (Mme FLORIANNE) - 476 IMPASSE PESSABY CHEMIN DE ROUSSE - 64110 JURANCON
DARTY (Mme CLARA) - ROUTE DE CLAIREFONTAINE - 14800 TOURGEVILLE
DAUBORD (M. DOMINIQUE) - LE PUIITS - 36290 AZAY LE FERRON
DAUNOIS (Mme CADHIE) - 121 RUE DE LORRAINE - 6750 SIGNEULX MUSSON - BELGIQUE
DAUPHINOT (M. PHILIPPE) - LES DEUX FONTAINES - 08270 WASIGNY - ☎ +333.24.39.68.10
DAURELLE (M. ANTOINE) - 8 GRANDE RUE - 21490 CLENAY - ☎ +333.80.23.30.94
DAURELLE (Mme MICHELE) - 5 CHEMIN DU BOQUET - 21490 CLENAY - ☎ 03.80.23.23.97
D'AUROIS (S.C.E.A.) - HARAS D'AUROIS - 03120 SERVILLY - ☎ +334.70.99.06.58
D'AVIAU DE TERNAY (Mme AUDE) - LES JOULAIRES - 44240 SUCE SUR ERDRE
D'AVIAU DE TERNAY (Mme ISABELLE) - LES JOULAIRES - 44240 SUCE SUR ERDRE - ☎ +339.67.19.08.92
DAVID (Mme CAROLE) - 8 RUE DE BELLEVUE - 22690 PLEUDIHEN SUR RANCE
DAVID (Mme FRANCOISE) - 63 ALLEE DES CHATEAUBRUN - 69480 POMMIERS
DAVID (Mme SANDRA) - 240 BAS LEZARDIERE - 38140 CHARNECLES - ☎ +334.76.67.45.87
DAVIES (M. PATRICE) - 10 IMPASSE ROUSSELIERE ECURIE DES FRENES - 17250 PLASSAY - ☎ +335.46.74.68.73
DAVOUST (Mme FABIENNE) - PINSONNIERE - 53150 BREE - ☎ +332.43.37.68.58
DAY (Mme PERINE) - 7 RUE SOMMERE COURT - 51330 DAMPIERRE LE CHATEAU
DE BAIMONT (E.A.R.L.) - 2 FERME DE BAIMONT - 08400 SEMIDE - ☎ +333.24.30.32.97

DE BATILLY (M. ELEVAGE) - 2 MOULIN DE BATILLY - 89116 LA CELLE ST CYR - ☎ +333.86.99.01.06
DE BELIARD (S.C.E.A.) - A BELIARD - 32230 LADEVEZE VILLE
DE BELLESCIZE (Mme CAROLINE) - DOMAINE DE BEAUSEJOUR - 18130 PARNAY - ☎ +332.48.59.89.61
DE BLAGNY (E.A.R.L.) - 3 RUE DE LA TOURETTE - 08370 MOIRY
DE BROISSIA (M. AMAURY) - 1 RUE DU CHATEAU - 39120 NEUBLANS ABERGEMENT - ☎ +333.63.95.60.45
DE BROUT (S.C.E.A.) - BROUT - 71250 JALOGNY - ☎ +333.85.59.23.41
DE CENE (S.C.E.A.) - LA ROUSSELIERE - 85710 BOIS DE CENE - ☎ +332.51.68.24.26
DE CHAMBORD (M. CEDRIC) - L OREE DE DEAUVILLE II 68 RUE DES SOURCES - 14800 ST ARNOULT
DE CHAMBORD (Mme FABIENNE) - L' OREE DE DEAUVILLE 68 RUE DES SOURCES - 14800 ST ARNOULT
DE CORDELLES (E.A.R.L.) - VILLERS - 61160 MONTABARD
DE CORNIERE (M. THOMAS) - ELEVAGE DES PARTS LES TROIS PARTS - 14950 ST PIERRE AZIF - ☎ +332.31.87.86.26
DE COULON (Mme JOHANNE) - CHEZ MR CLAUDE CHARNAY ELEVAGE SAINT CLAIR - RTE ST LO - 50680 ST CLAIR SUR L ELLE - ☎ +334.50.94.69.57
DE COURTILOLES (M. ERIC) - 12 CHEMIN DE LA PETITE ROCQUE - 50680 AIREL
DE FAVERGES (Mme BRIGITTE) - COUGNY - 58270 ST JEAN AUX AMOGNES - ☎ +333.86.58.62.49
DE FOLLEVILLE (M. ALAIN) - LE CALVAIRE 1 LE GRAND CHEMIN - 50360 ETIENVILLE - ☎ +332.33.41.00.20
DE FRAMOND (M. MARC) - LA GRANDE FEUILLEE - 01390 ST MARCEL - ☎ +334.72.26.15.87
DE FRANCQUEVILLE (M. BENOIT) - LE HAUT-LIGNY - 80310 BELLOY SUR SOMME - ☎ +333.22.44.18.82
DE GESTION L.A.P. DE TOUSCAYRATS (ASS.) - TOUSCAYRATS - 81110 VERDALLE - ☎ +335.63.50.32.16
DE HERCE (Mme ALIX) - 4 RUE COLBERT - 56400 BONO
DE JORNA (M. LOUIS) - ECURIES DE LA CROIX GONIER - 27210 MANNEVILLE LA RAOULT
DE KERGANÉ (S.C.E.A.) - KERGANÉ - 56430 ST BRIEUC DE MAURON - ☎ +332.97.22.65.17
DE LA COUDRE (E.A.R.L.) - EARL DE LA COUDRE FERME DE LA COUDRE - 27150 MESNIL SOUS VIENNE
DE LA COUR (E.A.R.L.) - LA PATOYERE - 50860 MOYON - ☎ +332.33.05.18.53
DE LA FERME DE TONTENANT (G.A.E.C.) - FERME DE TONTENANT - 21250 PAGNY LE CHATEAU - ☎ +333.80.36.31.22
DE LA FERME RAULIN (S.C.E.A.) - 9 RUE DES MOIES - 51600 LA CROIX EN CHAMPAGNE - ☎ +333.26.60.21.82
DE LA FORGERIE (E.A.R.L.) - LA FORGERIE - 51270 MAREUIL EN BRIE - ☎ +333.26.59.25.09
DE LA FORTINIERE (S.C.E.A.) - ROUSSAINVILLE - 28120 ILLIERS COMBRAY
DE LA GRANDE RUE (E.A.R.L.) - 7, GRANDE RUE - 51510 COOLUS - ☎ +333.26.68.24.63
DE LA HAUTE MAISON (E.A.R.L.) - FERME BELLEVUE - 88500 AMBACOURT
DE LA MAISON BLANCHE (E.A.R.L.) - MAISON BLANCHE - 55200 BONCOURT SUR MEUSE
DE LA METAIRIE (S.C.E.A.) - LES HAUTS CHAMPS - 50800 LA LANDE D AIROU - ☎ +332.33.51.51.68
DE LA NEYETTE (G.A.E.C.) - 2 RUE DES TOURTERELLES - 54380 SAIZERAIS - ☎ +333.83.24.55.01
DE LA PERRETTE (G.A.E.C.) - 1 ROUTE DE FONTENAY - 50310 ST MARCOUF
DE LA PESCHARDIERE (M. OLIVIER) - 1680 ROUTE D'AZIER - 76940 VATTEVILLE LA RUE - ☎ +332.35.96.82.37
DE LA PRINCERIE (G.A.E.C.) - 1 LA PEGOTERIE - 50680 AIREL - ☎ +332.33.55.41.93
DE LA TOUR (E.A.R.L.) - M. QUENARDEL GILLES 2 RUE PRINCIPALE - 02470 MACOGNY
DE LA VESQUERIE (G.A.E.C.) - LA VESQUERIE - 50530 SARTILLY - ☎ +332.33.48.82.53
DE LA VIEILLE EPINE (E.A.R.L.) - EARL DE LA VIEILLE EPINE 1 LE MOULIN NEUF - 36200 LE MENOUX
DE L'ABBAYE (G.A.E.C.) - FERME DE L'ABBAYE - 50680 CERISY LA FORET - ☎ +332.33.56.10.69
DE LAROCQUE LATOUR (Mme NADIA) - 1 LE LOGIS DU BOIS - 85480 THORIGNY
DE LAURIERE (Mme MARIE CHRISTINE) - CHATEAU DE RUSSAS - 16310 ST ADJUTORY
DE L'ECURIE DE MEAUTRY (S.C.) - HARAS DE MEAUTRY BP 80005 RUE DE MEAUTRY - 14800 TOUQUES - ☎ +332.31.88.04.07
DE LIME (Mme SONIA) - 141 BOULEVARD ST MICHEL - 75005 PARIS 05
DE L'OISELIERE (S.C.E.A.) - HAMEAU DE L'OISELIERE 24 CHEMIN DES HETRES - 76430 LES TROIS PIERRES - ☎ +332.35.20.01.18
DE LORDAN HARAS D'ESTELYA (S.A.R.L. DOMAINE) - 320 ROUTE DE LORDAN - 38510 VEZERONCE CURTIN
DE LORENZI (M. RENATO) - 4 LE NORON C/O EMMANUEL VINCENT - 50680 ST CLAIR SUR L ELLE - ☎ +332.33.56.06.80
DE MAILLEY JACQUES GRANDEAU (ELEVAGE) - 18 RUE DES CASERNES - 67240 BISCHWILLER
DE MALEZIEU MARES (Mme CHRISTINE) - L'AULNE MONTGENARD - 53470 MARTIGNE SUR MAYENNE - ☎ +332.43.02.55.19
DE MALO (S.C.E.A.) - LA FEURTRIE - 03160 YGRANDE - ☎ +334.70.66.37.64
DE MEAUX (M. GREGOIRE) - 2 RUE OCTAVE DE BOURY - 95450 GADANCOURT
DE MONTALEMBERT (M. THIERRY) - ROUTE DE LARCHANT HARAS DE BRENIL - 77140 ST PIERRE LES NEMOURS - ☎ +331.60.55.05.21
DE MONTECOUVE (S.C.E.A.) - 1 LES TOURNELLES - 02880 JUVIGNY
DE MONTIEGE (E.A.R.L.) - MONTIEGE - 53250 ST AIGNAN DE COUPTRAIN - ☎ +332.43.03.82.71
DE MONTIGNY (S.C.E.A.) - 200 AVENUE DE MONTIGNY - 76590 LES CENT ACRES
DE POLO (Mme SANDY) - CHEZ MME HELENE RICHELIER DUFOUR 40 ROUTE DES GRANGES - 73290 LA MOTTE SERVOLEX
DE PREMOL (E.A.R.L.) - 2210 CHEMIN DE FENESTRELLES - 13400 AUBAGNE
DE PUVENELLE (S.C.E.A.) - 2 RUE DE LA FONTAINE - 54700 MAIDIERES - ☎ +333.83.81.05.63
DE RHAM (M. GUILLAUME) - 254 ROUTE DE LAUSANNE CP 29 - 1292 CHAMBESY - SUISSE - ☎ +412.27.70.00.77
DE SAINT ALARY (Mme EVREMONDE) - RUE BOUTIERE - 39600 MONTIGNY LES ARSURES
DE SAINT MARTIN (E.A.R.L.) - LA GRILLE RN 60 - 45110 CHATEAUNEUF SUR LOIRE
DE SALIGNY (M. STEPHANE) - LA CORNUERE ELEVAGE DES S - 72700 ETIVAL LES LE MANS - ☎ +339.77.67.99.36
DE SENILHES (Mme CONSTANCE) - 35 RUE DES TILLEULS - 92100 BOULOGNE BILLANCOURT
DE TOUT Y FAULT (S.C.E.A.) - 3 TOUT Y FAULT - 03500 LORIGES
DE VALLAVIEILLE (M. CHARLES) - BRECOURT - 50480 STE MARIE DU MONT - ☎ +332.33.71.55.18
DE WATAZZI (Mme ANGELIQUE) - 36 RUE PASTEUR - 78930 GUERVILLE
DEBACKER (M. ALAIN) - LE PETIT FONTENAY - 10330 PARS LES CHAVANGES
DEBACKER (Mme MARINE) - LE PETIT FONTENAY - 10330 PARS LES CHAVANGES
DEBES (M. YVES) - 2, RUE DE L'EGLISE - 67500 BATZENDORF - ☎ +333.88.73.81.02
DEBIEZ (M. NICOLAS) - 96 RUE DE LA MAIRIE - 38460 ST HILAIRE DE BRENS
DEBIN (M. SERGE) - LES GREZILS - 86130 DISSAY - ☎ +335.49.61.37.97
DEBLAY (M. SEBASTIEN) - 16 RUE AULACH - 67170 MITTELHAUSEN
DEBOMY (M. RAPHAEL) - 80 RUE ROUGET DE LISLE AC 213 - 92000 NANTERRE
DEBOURCES (M. JEAN) - 2, RUE WATTEAU - 08200 SEDAN - ☎ +339.79.50.06.29

DEBRAY (Mlle EMMANUELLE) - 52 RUE DES MONTS BENAULT - 49380 FAYE D ANJOU
DEBRE (Mme CLAIRE) - SEVENNIERES - 37320 ST BRANCHS
DEBRIX (Mme SOPHIE) - RUE DU FORT - 50120 EQUEURDREVILLE HAINNEVILLE
DECAMP (Mme JENNIFER) - 12 CHEMIN DES MONTS - 50700 TAMERVILLE
DECAUX (Mme ANNE) - 5 AVENUE LE BRUN - 92160 ANTONY - ☎ 01.47.02.02.07
DECHAMBENOIT (Mme MARIE-AGNES) - 2 TER RUE NEUVE ELEVAGE DU POMIEZ - 70300 FROIDECONCHE
DECHAMBOUX (Mme SABINE) - LA BATIA 1980, ROUTE DE CORNIER - 74800 AMANCY - ☎ +334.50.03.25.22
DECHANCE (M. ANTOINE) - 27 BOULEVARD DE VERDUN - 76200 DIEPPE
DECHELLE (Mme DIANE) - HARAS DE NEAUFLES 8, ROUTE DE VERNON - 27830 NEAUFLES ST MARTIN
DECLERCQ (Mme KARINE) - 2 RUE DES AMOUHOQUES - 76760 ST MARTIN AUX ARBRES
DECLERCQ (Mme MARIE) - 2 RUE DE LA PLACETTE - 06110 LE CANNET
DECORBEZ (Mlle MARIE) - 6, DOMAINE DE L'ANGEVINE - 49070 ST LAMBERT LA POTHERIE
DECORTE (Mme ANNE) - LE FRESCHÉ - 50800 LA LANDE D AIROU - ☎ +332.33.61.99.75
DECORTE (M. HERVE) - LE FRESCHÉ - 50800 LA LANDE D AIROU - ☎ +332.33.61.77.95
DECOTTIGNIES (Mme SOPHIE) - 5 RUE DE L EPAULE - 62140 FRESSIN
DEFLESSELLES (M. NICOLAS) - LES COMBALETS - 81350 SAUSSENAC
DEFOND (Mme PASCALINE) - 1 ALLEE FC JUSTIN JOSSE RAND LES TERRASSES DE MAUBEC - 26200 MONTELMAR
DEFRANCE (M. MATTHIEU) - 18, RUE DE L'ARBRE - 80260 NAOURS - ☎ +333.22.93.04.48
DEFRANCE (M. PIERRE) - ECURIE PIERRE DEFRANCE DOMAINE DE BARBEREAU - 45640 SANDILLON
DEGOIS (Mme AURELIE) - LIEU DIT LA MONNOISE - 25470 THIEBOUHANS
DEGRENE (M. DANIEL) - LA GAUDINIÈRE - 50370 LE PETIT CELLAND - ☎ 02.33.60.63.48
DEHAENE (M. LUC) - 15 AVENUE CORNEILLE - 78600 MAISONS LAFFITTE - ☎ +331.39.12.22.36
DEHEUL (Mme VANILLE) - 19 RUE DE L'OLIZIER - 59239 THUMERIES
DEJA (Mme MARION) - 36 DIXIÈME AVENUE - 60260 LAMORLAYE
DEJEAN (M. DENIS) - LE ROUGIER - 24250 ST MARTIAL DE NABIRAT - ☎ +335.53.31.27.43
DEJEAN (Mme NATHALIE) - LE ROUGIER - 24250 ST MARTIAL DE NABIRAT
DEJONGHE (M. DANIEL) - LES COBERDIÈRES - 49490 NOYANT
DEL CASTILLO (M. FRANCK) - CHEZ CYRIL JOLYL 2000 CHEMIN DE CHARLEMAGNE - 66000 PERPIGNAN
DELACOUR (M. NICOLAS) - HAMEAU BARRIÈRE - 50260 LE VRETOT
DELACQUIS (S.A.S.) - 1707 CHEMIN DE ROSARGES - 01700 LES ECHETS - ☎ +334.78.91.82.50
DELAJARRAUD (M. DAVID) - 1 LE HAMEAU DES PRES - 50480 TURQUEVILLE - ☎ +332.33.21.08.57
DELAJARRAUD TAUVENT (Dr. Vét. HELENE) - 1 LE HAMEAU DES PRES - 50480 TURQUEVILLE
DELALANDE (Dr. Vét. NICOLAS) - CLINIQUE VET. DE L'ESCOUTAIS Z.A. LES NONGRENIÈRES - 37360 NEUILLE PONT PIERRE - ☎ +332.47.24.32.11
DELANNE (M. DENIS) - 1 RUE DU GUERAUDIER - 87220 FEYTIAT
DELARCHE (M. PATRICK) - 26 RUE DE MARSEILLE - 60210 ST MAUR - ☎ +333.44.15.46.10
DELAROCQUE (Mme FRANCOISE) - 3 ROUTE DU PAS AUX ROTS SELSOIF - 50390 ST SAUVEUR LE VICOMTE - ☎ +332.33.40.43.94
DELAROCQUE (M. MARC) - HARAS DES BOULAIES - 61230 MARDILLY - ☎ +332.33.39.11.75
DELARQUE (M. RENAUD) - LE BAS DE LA RUE - 50310 ST CYR - ☎ +332.33.41.40.88
DELAROQUE (Mme VERONIQUE) - LE BAS DE LA RUE - 50310 ST CYR - ☎ 02.33.41.40.88
DELATTRE (Mlle CHRISTELLE) - 10 ROUTE DE MIREPOIX - 09100 LA TOUR DU CRIEU - ☎ 05.61.67.38.44
DELATTRE (Mme FLORENCE) - 410 RUE DU COIZEL CENTRE EQUESTRE DU NOYONNAIS - 60400 NOYON - ☎ +333.44.44.00.01
DELATTRE (Mme MAURICETTE) - 10 ROUTE DE MIREPOIX - 09100 LA TOUR DU CRIEU - ☎ 05.34.01.03.32
DELAUNAY (M. CHARLES) - 8 CHEMIN DES ALEURS ELEVAGE DES ALEURS - 76770 MALAUNAY
DELAUNAY (M. JOSEPH) - 112 ROUTE DE BOSC ROGER - 76750 BOSC EDELINE
DELAUNAY (M. YOANN) - 9 BIS RUE DU MANOIR C/O MR MELGET - 60240 ENENCOURT LE SEC - ☎ +333.44.84.29.34
DELAUVIGNE (M. ANTHONY) - ECURIE DE BIMOREL CHEZ MONSIEUR JEROME THOMAS - 27490 LA CROIX ST LEUFROY
DELAUVIGNE (M. NICOLAS) - ECURIE DE BIMOREL - 27490 LA CROIX ST LEUFROY
DELBOS (M. CYPRIEN) - DOMAINE DE ST DENIS - 27390 ST DENIS D AUGERONS
DELCHAMBRE (Mme LAURENNE) - PONT D'ANY - 08380 NEUVILLE LEZ BEAULIEU
DELECLUSE (M. SEBASTIEN) - 46 RUE DE LA CROIX - 7608 WIERS - BELGIQUE
DELECLUSE-RAYNAL (Mme VANESSA) - 88 RUE HENRI URBAIN - 59158 MORTAGNE DU NORD
DELEPINE (M. FRANCK) - 20 RUE CARNOT - 62800 LIEVIN - ☎ +335.24.10.10.21
DELEU (M. JEAN-JACQUES) - 37 RUE DE LA LOTTE - 59390 LYS LEZ LANNOY - ☎ +333.20.99.01.50
DELEYE (M. JEAN-MARC) - 59, RUE NEUVE - 62161 AGNEZ LES DUISANS
DELHAY (Mme CORINNE) - 1 PLACE ANDRE MALRAUX - 67118 GEISPOLSHHEIM - ☎ +333.88.68.67.24
DELHAYE (M. ROBERT) - 1 HAMEAU DE LA VEDETTE - 62830 DOUDEAUVILLE - ☎ +333.21.91.67.81
DELIGNIERES (Mme JULIE) - 1027 ROUTE DE LA VALLEE - 76680 ST HELLIER - ☎ +332.76.50.01.96
DELIVET (Mme NICOLE) - 203 BIS ROUTE DU BOCAGE - 14210 CHEUX
DELLINGER (M. VINCENT) - JAURAND - 42210 ST LAURENT LA CONCHE - ☎ +334.77.28.92.51
DELMAS (Mme FRANCOISE) - LA DEHARDIE - 24800 SARRAZAC - ☎ 05.53.52.76.39
DELMAS (M. JACQUES) - ALLEE DE ROCHEFORT - 24150 ST CAPRAISE DE LALINDE
DELMAS (M. JEAN-CLAUDE) - LA DEHARDIE - 24800 SARRAZAC - ☎ +335.53.52.76.39
DELOBEL (M. VINCENT) - 32 RUE DU CENTRE - 62380 CLETY - ☎ +333.21.93.59.12
DELOFFRE (Mme CORALIE) - 5 RUE QUIRY ELEVAGE D ESCLAIN - 80250 ESCLAINVILLERS
DELON (Mme FANNY) - 7 RUE FREZENQ - 12630 AGEN D AVEYRON
DELONGUY (Mme LORINE) - LIEU DIT LES GROSSES TETES - 71550 ROUSSILLON EN MORVAN
DELORME (M. JEAN) - 285 LA RUAZ - 01150 VAUX EN BUGEY - ☎ +334.74.34.89.69
DELORME (Mme SOLENE) - LES CHAUVIGNES - 53400 CRAON
DELOUIS (M. ALEXEI) - L'AGE - 87310 GORRE - ☎ +335.55.00.05.62
DELOUIS (Mme SANDRA) - LA THIAUNAIS - 35830 BETTON
DELPECH (Mme FABIENNE) - LIEU DIT CASTELLUS 1259, CH. DE ST NICOLAS - 82100 CASTELSARRASIN
DELPIRE (M. FREDERIC) - LES ECURIES D AYMERIES CHEMIN DE GOMMEGNIES - 59620 AULNOYE AYMERIES - ☎ 03.27.67.53.72
DELPLACE (Mme EVELYNE) - 1387, RUE DU CROQUET - 59173 BLARINGHEM
DELPLACE (M. HENRI-PIERRE) - FERME D HONVAULT - 62930 WIMEREUX

DELPLACE (M. LAURENT) - ECURIE DU CROQUET 1387 RUE DU CROQUET - 59173 BLARINGHEM - ☎ +333.28.43.28.00
DELPORTE (M. BRUNO) - 275 RUE DU FAUBOURG D'ESQUERCHIN - 59553 CUINCY - ☎ 03.27.86.32.69
DELSAUT (Mme ANDREE) - 35 RUE MILHOMME - 59300 AULNOY LEZ VALENCIENNES
DELSOL (M. GUY) - ROUTE NATIONALE - 47290 CANCON
DELSOL (M. SERGE) - LE COUDENAS - 34320 FONTES - ☎ +334.67.24.29.61
DEMANGEL (Mme CORALIE) - 1 RUE DE VILLIERS - 89570 SOUMAINTRAIN
DEMAREZ PICHAVANT (Mme LUCIE) - 36 ROUTE DE LA PLAINE - 76220 AVESNES EN BRAY
DEMARLES (Mme CATHERINE) - 196 RUE DE LA FOURCIERE - 59144 GOMMEGNIES
DEMARQUILLY (M. PHILIPPE) - 209 RUE ST MARTIN LES ECURIES DE LA PEUPLERAIE - 62110 HENIN BEAUMONT - ☎ +333.21.20.93.07
DEMATTEIS (M. ROMAIN) - 25 RUE DIAN FOSSEY - 69740 GENAS
DEMAY (M. STEPHANE) - 18 BIS RUE DU CHATEAU - 51480 VENTEUIL - ☎ +333.26.52.28.47
DEMBIANS (Mlle HELENE) - EN CAYLA - 31530 LASSERRE
DEMION (Mme ISABELLE) - 8 QUERCAULT - 35330 MAURE DE BRETAGNE - ☎ +332.99.92.49.46
DEMMERLE (M. ANTOINE) - 18, RUE DE LA LIBERATION - 57412 KALHAUSEN
DEMOIS (E.A.R.L.) - CHEZELET - 37500 CRAVANT LES COTEAUX - ☎ +332.47.98.49.01
DEMONCEAUX (M. BENOIT) - LE RABOUIN - 16480 ST VALLIER
DEMORTIERE (M. JEAN-CHARLES) - MAIZERAY - 71460 ST MARTIN DU TARTRE
DEMURGER (M. JEAN-PIERRE) - LE MOULIN DE BORNAT - 42190 ST HILAIRE SOUS CHARLIEU - ☎ +334.77.60.23.42
DEMURGER (Mme NATHALIE) - LE MOULIN DE BORNAT - 42190 ST HILAIRE SOUS CHARLIEU - ☎ +334.77.60.23.42
DENES (M. SAMUEL) - ELEVAGE DE KERVEL KERVOLAN - 29880 PLOUGUERNEAU
DENIBEAU (Mme CECILE) - 2 ALLEE DES CAVALIERS C E TEXONNIERAS - 87270 COUZEIX - ☎ +335.55.39.34.19
DENNEQUIN (M. BENJAMIN) - 2200 LOON STRAETE - 59270 MERRIS
DENNEQUIN (Mme CLAIRE) - 2156 LOON STREATE - 59270 MERRIS
DENOCQ MORY (M. THIBAUT) - LA GRANDE FERME DU BUISSON - 14810 MERVILLE FRANCEVILLE PLAGE
DENOCQ-MORY (M. MATHEO) - CHEZ MME OPHELIE DENOCQ-MORY HARAS NATIONAL DU PIN - 61310 LE PIN AU HARAS
DENOLLE (Mme NELLY) - L'ENTRETIENANT - 14400 SULLY - ☎ +332.31.92.40.32
DEPRAS (Mme CECILE) - 1 RUE DU CHATEAU D'EAU - 38390 MONTALIEU VERCIEU
DEPRAS (M. GUILLAUME) - 1 RUE DU CHATEAU D EAU - 38390 MONTALIEU VERCIEU
DEPRAS (Mme SARAH) - 1 RUE DU CHATEAU D'EAU - 38390 MONTALIEU VERCIEU
DEPUISET (M. KEVIN) - LA PISTOLE - 08300 BERTONCOURT
DEPYE (Mme MARION) - LES ECURIE DE LA METAIRIE 17 ROUTE DES CHAMPS - 27290 THIERVILLE
DERAYMAEKER (Mme JANINE) - CHEZ MR HENRI BRUGIER PEZARD - 87210 LE DORAT
DEROI (M. FREDERIC) - 1638 ROUTE DES NEIGES - 59380 COUDEKERQUE - ☎ +333.28.22.19.24
D'ERONVILLE (S.C.E.A.) - ERONVILLE - 28190 ST GERMAIN LE GAILLARD
DEROUBAIX (Mme MARIE) - 82 BOULEVARD CARNOT APPARTEMENT 57 - 59000 LILLE
DEROUBAIX (M. PHILIPPE) - 196 RUE DE LA FOURCIERE - 59144 GOMMEGNIES
DEROUCK (M. PHILIPPE) - FERME LE PETIT LANDAT LIEU DIT CHEZ BRIEN - 03170 DOYET - ☎ +334.70.07.74.92
DERRIAN FRABOULET (M. PATRICK) - KERHUIPPE - 56420 PLAUDREN
DERRIEN (M. JEAN-MARC) - 25 RUE ANDRE LE NOTRE - 51150 LOUVOIS
DERRIEN (Mme MARTINE) - 25 RUE ANDRE LE NOTRE - 51150 LOUVOIS - ☎ +333.26.57.82.42
DERRIEN NOEL (Mme INDIANA) - KERLOUARNY - 56540 KERNASCLEDEN - ☎ +332.97.39.69.40
DERUEL (M. FLORENT) - CLUB HIPPIQUE DE PEYRAUD - 63520 DOMAIZE - ☎ +334.73.70.73.85
DERVICHIAN (Mme ESTELLE) - 4 RUE DE PONTOISE - 78780 MAURECOURT
DES ALMADIES (S.C.E.A.) - 2 LE VAL - 50480 CHEF DU PONT - ☎ +332.33.21.46.40
DES AMBRES (E.A.R.L.) - 14 LA CHENEE - 77510 SABLONNIERES - ☎ +331.64.04.95.25
DES BALEINES (E.A.R.L.) - 36 RUE DU TRIBEL - 55000 BAR LE DUC - ☎ +333.29.45.42.07
DES CHABANNES (S.C.) - 20 ROUTE D'EYMOUTIERS SC DES CHABANNES FERME DES - 87220 EYJEAUX
DES ECURIES DE LA VALLEE NOIRE (S.C.E.A.) - LES LOGES DU BOIS DE BOULAISE - 36400 VICQ EXEMPLET
DES GRANGES (S.C.E.A.) - 22 RUE DES GRANGES - 17430 ST HIPPOLYTE - ☎ +335.46.83.73.08
DES HERMINES (E.A.R.L.) - KERAUDRENIC - 56630 LANGONNET - ☎ +332.97.23.92.54
DES MURIER (S.A.R.L.) - LA SAUDRAIE - 53240 ANDOUILLE
DES NEPLIERS (E.A.R.L.) - 9, GRANDE RUE - 55260 COURCELLES EN BARROIS - ☎ +333.29.90.70.04
DES PROYES (E.A.R.L.) - 14 RUE DU SOUVENIR - 54570 TRONDES
DES TILLEULS (E.A.R.L.) - 24 GRANDE RUE - 10110 MAROLLES LES BAILLY
DES VALLEES (S.C.E.A.) - 20 RUE DE L EGALITE - 10700 POUAN LES VALLEES
DES VARENNES (E.A.R.L.) - LES VARENNES - 71250 MAZILLE - ☎ +333.85.50.83.28
DESBONNET (M. LUC) - 305 RUE DU BOULENRIEZ - 59235 BERSÉE - ☎ +333.20.59.68.24
DESBORDES (Mme VIRGINIE) - HARAS DE MONTHOME - 77169 CHAUFFRY
DESBROSSE (Mme HENRIETTE) - SAUVAGE - 71450 BLANZY - ☎ +333.85.68.00.38
DESBUQUOIT (Mme MARIE-LINE) - 110 ROUTE DE STAPLE - 59173 EBBLINGHEM
DESCHAMPS (Mme ANNICK) - LE BIEUX - 01990 ST TRIVIER SUR MOIGNANS - ☎ +334.74.24.52.51
DESCHAMPS (M. KEVIN) - 21B RUE DES PLANTES - 21700 PREMEAUX PRISSEY
DESCHAMPS LARGERIE (Mme MARIE-EDWIGE) - 6 BIS ROUTE DE BEAUMONT E.A.R.L. D OTHON - 27170 LE TILLEUL OTHON - ☎ +332.32.45.29.35
DESCHENAUX (M. FRANCK) - 50 RUE DU SABLE LE BAS D'ORMES - 71290 ORMES
DESCHENES (Mme LAURENCE) - FERME DU BATIMENT - 27480 LE TRONQUAY - ☎ +332.32.49.60.50
DESCHILDRE (M. RAOUL) - 61 RUE DU TORDOIR - 59283 MONCHEAUX
DESCOUBES (M. YOHAN) - 6 RUE DE LEYBARDIE - 33300 BORDEAUX
DESEUZES (Mlle OLIVIA) - 27 RUE DU THEATRE - 75015 PARIS 15
DESEVEDAVY (M. MIKAEL) - 22 LES LANDELLES CENTRE EQUESTRE DE L AVRANCHIN - 50300 LE VAL ST PERE
DESFORGES (M. DANIEL) - 10 RUE DE CHAMPIGNY - 94430 CHENNEVIERES SUR MARNE - ☎ 01.45.94.59.23
DESGOUILLES (M. OLIVIER) - 700 MONTEE GAUTHIER VILLARS - 39000 LONS LE SAUNIER
DESHAYES (Mme ELODIE) - LES ENTOYERES HAMEAU DE ROME - 72650 TRANGE
DESPLANQUES (M. DANIEL) - 27 ROUTE DU CAREME PRENANT - 50500 AUVERS - ☎ +332.33.42.27.00

DESPRES (Mme MARION) - 535 RUE DES MALADES - 59550 MAROILLES
DESSAIX (Dr. ALIETTE) - 12, RUE DE LA GAIT HARAS DES LONES - 38280 ANTHON - ☎ +334.78.32.05.11
DESSERRE (Mme AUDE) - LE GRAND MESNIL - 53140 ST SAMSON
DESSERRE (M. JOHANNES) - LE GRAND MESNIL - 53140 ST SAMSON
DESTAILLEURS (Mme GHISLAINE) - 49, ROUTE DE MOMIGNIES - 59132 OHAIN - ☎ +333.27.60.45.88
DESTREBECQ (Mme VALERIE) - 10, RUE DU MARAIS COLIN - 60370 HERMES - ☎ +333.44.07.60.88
DETAVERNIER (M. MAXIME) - 2 RUE CHAMP ROCHAS - 38240 MEYLAN
DETEIX (M. STEPHANE) - CHEMIN SAINT HIPPOLYTE HARAS DE BERNIERES DOMAINE DE - 14100 ST MARTIN DE LA LIEUE
DETHOOR (M. JEAN-GABRIEL) - 350, RUE REGNIER LECLERCQ LA HENNERIE - 59660 MERVILLE - ☎ +333.28.42.01.85
DETOEUF (M. MARC) - 424 IMPASSE DES PLACES - 62830 CARLY - ☎ +333.21.31.20.66
DETOUTEVILLE (Mme FLORINDA) - HAMEAU DE BOURGOGNE 201 RUE DE LA GROTTTE - 76760 CRIQUETOT SUR OUVILLE - ☎ +332.35.96.31.17
DEUDON (M. MATHIEU) - 4 RUE WIGNOLLE LEDIEU - 59252 MARQUETTE EN OSTREVANT
DEUQUET (Mme MARIE-LAURE) - HARAS DE BEL AIR - 37230 PERNAY
DEVAUX (M. JOSE) - ELEVAGE DES MOTTES 6 BIS ROUTE DE ROUEN - 14670 ST SAMSON
DEVER (Mme ELODIE) - MAS VIEIL - 46230 VAYLATS - ☎ +339.67.17.09.88
DEVILLE (Mme CATHERINE) - 15 BIS RUE ERNEST COGNACQ - 92300 LEVALLOIS PERRET
DEVILLIER (Mme MONIQUE) - 1, RUE PRINCIPALE - 55130 TOURAILLES SOUS BOIS - ☎ +333.29.89.90.27
DEVULDER (M. BERTRAND) - 16 RUE PAUL VERLAINE - 62118 FAMPOUX
DHAUD (Mme ELODIE AURORE) - 63 ROUTE DE LA JACQUELINE - 17600 ST ROMAIN DE BENET
DI MAGGIO (M. GUILLAUME) - 27 BIS CITES JARDINS - 14330 LISON
DI MAGGIO (Mme MORGANE) - 27 BIS CITES SARDINS - 14330 LISON
DIACRE (Mme BENEDICTE) - 30 ROUTE DE FORGES LES EAUX - 76220 ELBEUF EN BRAY - ☎ +332.35.90.03.22
DIANIN (Mlle ADELIN) - 7 BIS RUE DU LOTISSEMENT - 70600 VARS
DIAS CUSTODIO (M. DIEGO) - LA HERISSIERE - 44800 ST HERBLAIN
DIDELOT (M. JEAN-PIERRE) - LE PETIT BETTEGNEY NO 26 - 88270 DAMAS ET BETTEGNEY
DIDIER (M. DANIEL) - LA BOUTIGUIERE - 81400 LABASTIDE GABAUSSE - ☎ +335.63.36.54.92
DIEDERLE (M. MICKAEL) - 46 RUE DES TUILES - 67240 OBERHOFFEN SUR MODER - ☎ +333.88.63.02.31
DIETLIN (M. SERGE) - 3, RUE PAUL CHARPIAT - 90100 SUARCE - ☎ +333.84.29.69.13
DIFKO (Mme ALEXANDRINE) - KERGOFF - 29780 PLOUHINEC
DIGARD (Mme CLAUDINE) - LA RIQUETTERIE ELEVAGE D'EGLEFIN - 14590 FUMICHON - ☎ 02.31.63.13.39
DIGEON (M. ANDRE) - 4 HAMEAU MACE - 50310 EMONDEVILLE - ☎ +332.33.21.34.91
DIGEON (Mme MIREILLE) - 4 HAMEAU MACE - 50310 EMONDEVILLE
DINAND (M. DANIEL) - 41 RUE MAURICE PONTE - 17620 ST JEAN D ANGLE
DIROU (Mme CAROLE) - KERANTOUZE - 29350 MOELAN SUR MER - ☎ +332.98.39.64.07
DISPOT (M. JEAN-FRANCOIS) - 43 ROUTE DE MONTHUREUX - 88320 TIGNECOURT - ☎ +333.29.07.98.03
DITNER RENNINGER (Mme JENNIFER) - MAS DU CRES - 11480 LA PALME
DJINDJIAN (Mme MARIE-CHRISTINE) - 52, ROUTE DE MONTESSON - 78110 LE VESINET - ☎ +331.39.52.63.62
DODEMAN (M. THIERRY) - INCOVILLE - 50530 CHAMPEAUX - ☎ +332.33.61.86.59
DOE DE MAINDREVILLE (M. CHRISTOPHE) - 6 BIS RUE DES MARRONNIERS - 75016 PARIS 16
DOERR (M. GILBERT) - 435 ROUTE DE LA CAMBE - 27800 ST ELOI DE FOURQUES
DOMAINE DE FLEYRES (E.A.R.L.) - DOMAINE DE FLEYRES - 31530 BRETX - ☎ +335.61.85.39.53
DOMAINE DE LAVORT (S.C.E.A.) - LAVORT - 63300 DORAT
DOMAINE DE L'O (S.C.E.A.) - 18 LES OUDILLES - 58300 ST GERMAIN CHASSENAY
DOMAINE DE MOISSENET BONNARD (E.A.R.L.) - ROUTE D'AUTUN 5 - 21630 POMMARD - ☎ +333.80.24.62.34
DOMAINE DES BARRIERES (E.A.R.L.) - LES BARRIERES - 69640 DENICE - ☎ +334.74.67.33.27
DOMAINE DU FENOIR (E.A.R.L.) - FENOIR - 03440 BUXIERES LES MINES - ☎ +334.70.66.01.64
DOMENET (Mme TIPHAINE) - 32 ROUTE DE SELLES - 41130 BILLY
DOMONT (Dr. Vét. MARIE) - 1 RUE DU 14 JUILLET - 80260 VILLERS BOCAGE - ☎ +333.22.45.42.77
DONIN DE ROSIERE (Mme CAROLINE) - SENTE DES JARDINS - 78640 NEAUPHLE LE CHATEAU
DONNOT (M. MICHEL) - 21 GRANDE RUE - 52500 BELMONT
DONZE (Mme FRANCOISE) - 11 RUE PARMENTIER - 55100 DUGNY SUR MEUSE - ☎ +333.29.85.75.42
DOOSE (M. MATTHIEU) - LES HAYES - 72440 TRESSON
DOR (M. ALAIN) - 12 AVENUE FOCH - 44500 LA BAULE ESCOUBLAC
DORANGE (Dr. Vét. FRANCOIS) - 4 RUE LA FOLIE - 59530 ORSINVAL
DORCKEL (M. JEAN-PAUL) - LA GRANDE SAUVAGERE - 85220 COMMEQUIERS - ☎ +332.51.62.04.77
DORIN (M. EMMANUEL) - MONTAISE - 71250 CHATEAU
DORMAELS (M. DANIEL) - HAMEAU PENOT BETHUNE - 14230 GEFOSSÉ FONTENAY - ☎ +332.14.08.08.59
DOUBLET (M. HUBERT) - 1 CHEMIN CREVONNERIE ELEVAGE D'HACOUVILLE - 50330 ST PIERRE EGLISE - ☎ +332.33.54.36.15
DOUCHIN (M. BAPTISTE) - 24 RUE DIVISION LECLERC - 50180 AGNEAUX
DOUCHIN (M. PATRICK) - 24 RUE DIVISION LECLERC - 50180 AGNEAUX
DOUET (M. PATRICK) - ELEVAGE DU TENU 4 LA GRANDE TOURNERIE - 44310 ST PHILBERT DE GRAND LIEU
DOUILLET (Mme CATHERINE) - CHEMIN DE LA SENTE - 51150 JALONS
DOUILLET (Mme CHRISTINE) - LA HAUTE CROCHARDIERE - 53640 CHAMPEON
DOUMERGUE (Mme DANIELE) - HARAS DE LA MOULINE LES VAUX - 49390 VERNAIL LE FOURRIER - ☎ +332.41.51.54.95
DOUZANT (M. MARTIN) - MARTIN DOUZANT 3439 COBBLER MOUNTAIN ROAD - VA20144 DELAPLANE - ETATS UNIS D'AMERIQUE
DRAPIER CLAUDE (E.A.R.L.) - 107 RUE DE COURLANCY - 51100 REIMS
DREVET (Mme KERSTIN) - BAHARLA ROUTE D'AUROS - KERSER - 33430 BAZAS - ☎ +335.56.25.29.09
DRIGERAT DESGARNIER (Mme BEATRICE) - ELEVAGE DE LA MURE - 42170 ST JUST ST RAMBERT - ☎ +334.77.52.13.00
DROUIN (Mme CLEMENCE) - 5 IMPASSE DE LA NOUE - 44860 ST AIGNAN GRANDLIEU
DU BATUT (E.A.R.L.) - LE BATUT - 12220 ROUSSENNAC - ☎ +335.65.63.06.41
DU BLONDEL (G.A.E.C.) - LE BLONDEL - 01800 JOYEUX - ☎ +334.74.98.21.60
DU BOIS DE COSSET (G.A.E.C.) - LES GIRAUDS - 36400 CHASSIGNOLLES
DU BOIS DE LA NOUE (E.A.R.L.) - CHEMIN DU BOIS DE LA NOUE - 95270 CHAUMONTEL - ☎ +331.34.71.92.44
DU BOUCHER (M. HENRI) - 1 CHEMIN DE LA CORNICHE - 14600 BARNEVILLE LA BERTRAN - ☎ 02.31.88.78.11

DU BRION (E.A.R.L.) - BRION - 50530 DRAGEY RONTHON - ☎ +332.33.70.82.45
DU CAP D'ILLIERS (S.C.E.A.) - SCEA DU CAP D'ILLIERS 40 RUE ANDRE DESSAUX - 45400 FLEURY LES AUBRAIS
DU CE DE LA BONDE (S.C.E.A.) - 3 ROUTE DE BEZU - 27140 ST DENIS LE FERMENT - ☎ +332.32.55.77.03
DU CHAMP DES MOUTONS (E.A.R.L.) - 9 ROUTE DE CANTEPIE - 76330 NORVILLE
DU CHAMP PIERRET (E.A.R.L.) - EARL DU CHAMP PIERRET RUE DES MALROCHERS - 39300 MONTROND
DU CHEVAL ET DE L'EQUITATION (INSTITUT FRANCAIS) - LA JUMENTERIE DU PIN - 61310 EXMES
DU CLOS MARTEAU (S.C.E.A.) - 5 FERME DU CLOS MARTEAU BOIS LE ROI - 10160 BERULLE - ☎ +333.25.73.23.68
DU GRAND PRE (S.C.E.A.) - SCEA DU GRAND PRE ROUGEVAL LE GRAND PRE - 50500 CARENTAN - ☎ +332.33.42.06.48
DU GRASSET (S.C.E.A.) - LE GRASSET - 32350 BARRAN - ☎ +335.62.61.11.60
DU GUE (S.C.E.A.) - ELEVAGE DU GUE 4 RUE DE LA HAIE FLEURIE - 54890 CHAMBLEY BUSSIERES
DU JOYEUX LABOUREUR (E.A.R.L.) - LE VAU - 37500 MARCAY
DU MAIZERET (S.C.E.A.) - HARAS DU MAIZERET RUE DU MUGUET - 14940 SANNERVILLE
DU MARAIS (S.C.E.A.) - SCEA DU MARAIS 2 LA HERONNIERE - 50690 SIDEVILLE - ☎ +332.33.52.14.26
DU MAZES (G.A.E.C.) - 179 LE DIGNEUL - 88220 HADOL
DU MILLE (S.C.E.A.) - ROUTE DE SCHALKENDORF - 67350 PFAFFENHOFFEN - ☎ +333.68.03.41.65
DU MILON (E.A.R.L.) - 26 RUE AUX BOEUF - 27300 BERNAY - ☎ +332.32.43.51.52
DU NORON (S.C.E.A.) - SCEA DU NORON 4 LE NORON - 50680 ST CLAIR SUR L ELLE
DU NOYER (M. HENRY) - LA VIEILLE BEUNECHÉ - 72210 ROEZE SUR SARTHE - ☎ +332.43.87.14.05
DU PAULOIS HARAS DU PAULOIS (G.A.E.C.) - RICORDAINE - 61380 MAHERU - ☎ +332.33.34.60.14
DU POMMERAY (E.A.R.L.) - 35 GRANDE RUE - 52130 VOILLECOMTE - ☎ +333.25.06.80.01
DU PORTO (E.A.R.L.) - 2 LES BOUQUETIERES - 79290 ST PIERRE A CHAMP
DU PRIEL (E.A.R.L.) - LA CHAPELLE 7 ROUTE DE CONTEVILLE - 76870 GAILLEFONTAINE - ☎ +332.35.09.82.12
DU RIED (S.A.R.L.) - 3 C RUE LECK - 8390 NOSPELT - LUXEMBOURG
DU RU (E.A.R.L.) - LE BOURG - 71460 CHAMPAGNY SOUS UXELLES - ☎ +333.85.92.64.73
DU TERRAL (G.A.E.C.) - LE TERRAL - 12450 FLAVIN - ☎ +335.65.71.94.25
DU VINNEBUS (S.C.E.A.) - SCEA DU VINNEBUS LE VINNEBUS - 50440 VAUVILLE
DUB (M. CLEMENT) - 2318 DRAILLE MARSEILLAISE - 13200 ARLES - ☎ +334.90.49.70.59
DUBAND (Mme ISABELLE) - KERBELLEC - 56500 REGUINY
DUBARRY (M. CHRISTIAN) - 2 RUE DU LAVOIR CAUDEROUE - 47230 BARBASTE
DUBEAU (Mme CELINE) - LA PETITE FRAPPILLONNIERE - 49380 CHAMP SUR LAYON
DUBERNARD (Mme SANDRINE) - LA MOTHE - 47120 BALEYSSAGUES - ☎ +335.53.83.70.01
DUBOEUF (M. DIMITRI) - LIEU DIT TAUZETTE - 47600 NERAC
DUBOIS (Mme LAURIE) - 30 CHEMIN DES MOULINS - 74250 PEILLONNEX
DUBOIS (M. MARCEL GILLES) - CHEZ POIRIER - 16380 CHAZELLES - ☎ +335.45.23.15.23
DUBOIS (M. NICOLAS) - 12 RUE DE LA CROSSE - 87110 LE VIGEN
DUBOIS (Mlle VERONIQUE) - LES CHAMPS - 87400 CHAMPNETERY - ☎ 05.55.69.51.36
DUBOS (Mme ALIENOR) - 1 VERDU - 33570 LUSSAC
DUBOS (M. JEAN-LUC) - S.C.E. GAURY DUBOS TRIPOTEAU - 33230 ABZAC
DUBOS (M. PAUL) - 995 ROUTE DES MONTS HEUTIERE - 50000 ST LO - ☎ +332.33.57.70.98
DUBOURDIEU (M. CHRISTIAN) - HONTAREDE AU PETIT ROMARIN - 47230 XAINTRAILLES - ☎ +335.53.65.81.98
DUBREUIL (M. VINCENT) - 5 LE MESNIL TERREY - 50870 PLOMB
DUCHAMP (Mme JULIE) - LES BOURSONS - 71990 LA COMELLE
DUCHAUSOY (Mlle LAURA) - 11 RUE DE LA MONTAGNE - 77760 BURCY - ☎ 01.64.24.01.59
DUCHEMIN (Mme ANNE-MARIE) - LES BRECHETIERES - 61800 LARCHAMP - ☎ +339.79.61.29.66
DUCHEMIN (Mme LEA) - 25 RUE LATOUR MAUBOURG - 77350 BOISSISE LA BERTRAND
DUCOURET (Mme ANTOINETTE) - 530 ROUTE DES CHARRETIERS - 82400 VALENCE - ☎ +335.63.29.04.80
DU COURNEAU (Mme ALEXANDRA) - CENTRE EQUESTRE DE LA RIVIERE - 03110 ST DIDIER LA FORET - ☎ +334.70.41.42.86
DUCRET (M. BENOIT) - 10 IMPASSE LOUIS BREGUET - 21000 DIJON
DU CROT (Dr. Vét. REMY) - 63 ROUTE DE CALAIS - 62500 ST MARTIN AU LAERT - ☎ +333.21.38.34.39
DUFOSSEZ (M. GEORGES) - 396 RUE DELCAMBRE - 59182 MONTIGNY EN OSTREVENT - ☎ +333.27.89.91.60
DUFOUR (Mme CELINE) - 7BIS CHEMIN DE QUESNOY - 59237 VERLINGHEM
DUFOUR (Mme CHARLOTTE) - 10 BIS ROUTE DE LA PAUZE - 63720 CLERLANDE
DUFOUR (M. JEAN-LUC) - LE GRAND MANOIR - 50330 COSQUEVILLE - ☎ +332.33.23.94.87
DUFOUR (M. JEAN-LUC) - LE GRAND MANOIR - 50330 COSQUEVILLE
DUFOUR (M. STEPHANE) - 4 LA BASSE ADDEVILLE VILLAGE - 50500 ST COME DU MONT
DUFOUR (M. STEPHANE) - LES ECURIES DE TAMERVILLE 4 LA BASSE ADDEVILLE - 50500 ST COME DU MONT
DUFRENOY (Mme BEATRICE) - 8 RUE DES BARBETS - 80750 FIENVILLERS - ☎ +333.22.32.05.95
DUFRENOY (Mme MARIANNE) - 45 RUE DE DOULENS - 80750 CANDAS
DUFRESNE (M. YVES) - MOULIN DE LA FORGE - 78730 LONGVILLIERS - ☎ +331.30.88.44.15
DUGGAN (M. PATRICK) - MANOIR DE ST MARTIN - 14140 LECAUDE
DUGUE (M. HERVE) - LA HAUTE COUPARIE - 72110 COURCEMONT - ☎ +332.43.29.78.60
DUGUE (Mme LILIANE) - 1 LES RENOULLIERES - 50870 LE LUOT - ☎ 02.33.48.11.63
DUGUE (M. PHILIPPE) - 1 LES RENOULLIERES - 50870 LE LUOT - ☎ 02.33.48.11.63
DUGUE (M. ROLAND) - LA RAGUENISIERE - 50870 STE PIENCE - ☎ +332.33.48.11.01
DUGUE (Mme SOPHIE) - LA HAUTE COUPARIE - 72110 COURCEMONT
DUGUEPEROUX (Mme CHRISTINE) - 40 GRAND RUE - 57970 YUTZ
DUHAMEL (M. BERNARD) - LA COSTE - 81350 SAUSSENAC - ☎ 05.63.55.11.88
DUHARD (Dr. Vét. LAURENT) - HARAS DU GALANT LE LEONARDEAU - 24700 MENESPLET - ☎ +335.53.81.74.41
DULIN (Mme EMMANUELLE) - 13 RUE SAINT DENIS - 08210 MOUZON
DULIN (M. RAPHAEL) - LA GRANDE COQUERIE - 50870 SUBLIGNY - ☎ +332.33.61.50.29
DULIN-LEGOUPIL (Mme ANNICK) - 1 ROUTE DU PORCHE LA GRANDE COQUERIE - 50870 SUBLIGNY
DULION (M. NICOLAS) - 28 CHEMIN DES GRANDS PARCS - 44500 LA BAULE ESCOUBLAC
DUMARTIN (Mme LUDIVINE) - 458 CHEM DE LACOSTE - 40380 MONTFORT EN CHALOSSE
DUMAS (Dr. Vét. CAROLINE) - 2 RUE DE LA PIROURIE - 50580 FIERVILLE LES MINES
DUMAS (Mme CLAIRE) - LE MOULIN - 65220 LUBRET ST LUC

DUMAS (Mme FRANCOISE) - 14 RUE JEAN MACE - 42300 ROANNE
DUMAS (M. JEAN-PAUL) - 14 RUE JEAN MACE - 42300 ROANNE - ☎ +334.77.72.44.28
DUMAS (Mme MARIE-ANNE) - CHANTREZAC - 16270 ROUMAZIERES - ☎ +335.45.85.93.38
DUMAS (Mme MYRIAM) - HARAS DE BRESSAC ROUTE DEPARTEMENTALE 2 - 07210 ST LAGER BRESSAC - ☎ +334.75.65.94.31
DUMAS (Mlle NATACHA) - 7651 RTE DE PIERREFEU - 83400 HYERES
DUMAS (Mlle PAULINE) - 14 RUE JEAN MACE - 42300 ROANNE
DUMAS (Mme SOPHIE) - CORNELACH - 12330 SALLES LA SOURCE
DUMAY (Mme ANAIS) - 33 RUE DE BLOND - 67470 NIEDERROEDERN
DUMEIGE (M. BERNARD) - CH.DE COYE - CH.DES PEUPLIERS ECOLE D'EQUITATION - BP 32 - 60580 COYE LA FORET - ☎ 03.44.21.26.74
DUMEL (M. ANTHONY) - 22 RUE D'ALSACE - 90150 LACOLLONGE
DUMEL (Mme CATHY) - 22 RUE D'ALSACE - 90150 LACOLLONGE
DUMEL (M. PATRICK) - 22 RUE D'ALSACE - 90150 LACOLLONGE
DUMOLEIN (Mme DOREEN) - 3627, ROUTE DU MONT DES CATS - 59270 METEREN
DUMONT (M. JEAN-MARIE) - 41 RUE DES JONQUILLES - 59710 PONT A MARCQ
DUMONT SAINT PRIEST (M. BERNARD) - ANCIEN PRESBYTERE LE VIEUX PIN - 61310 LE PIN AU HARAS
DUMONT SAINT PRIEST (M. LAURENT) - LA CROIX DE LA FAYE - 63600 VALCIVIERES - ☎ +334.73.82.13.36
DUNAUD (Mme DIANE) - LES MOREAUX - 03230 THIEL SUR ACOLIN - ☎ +334.70.42.52.48
DUNAUD (M. PHILIPPE) - LES MOREAUX - 03230 THIEL SUR ACOLIN - ☎ +334.70.42.52.48
DUPASQUIER (Mme SARAH) - MONTCELLY - 71110 LIGNY EN BRIONNAIS - ☎ +333.85.25.87.39
DUPAYS (M. DIDIER) - 8 BIS RUE DE SAINT VALERY PINCHEFALISE - 80230 BOISMONT - ☎ +339.81.13.13.00
DUPEU (Mme ANGELINE) - LES ECURIES D'OREPERE 5 LES BARBETS - 44320 ST PERE EN RETZ - ☎ +332.28.53.50.66
DUPEYRAT (M. DIDIER) - LA GUYARDIERE - 49220 GREZ NEUVILLE - ☎ +332.41.76.88.77
DUPLAT (Mme EDITH) - LES FOUCHETS 950 CHEMIN DE BEAUVALLON - 69430 CHENELETTE - ☎ +334.74.66.53.25
DUPONT (Mme MELANIE) - CHEMIN DES RELIQUES - 18160 CHEZAL BENOIT
DUPRE (Mme KARINE) - 6 ALLEE MARIE CURIE - 95270 ST MARTIN DU TERTRE
DUPREY (M. FLORIAN) - LE BOURG - 50490 ST AUBIN DU PERRON - ☎ 02.33.45.32.31
DUPREY (Mme SYLVIA) - LE BOURG - 50490 ST AUBIN DU PERRON
DUPUIS (Mme ANNE) - LA FORTUNE - 14490 PLANQUERY
DURADE (Mme EVELYNE) - 2914 ROUTE DE CAUSSADE - 82800 BIOULE
DURAND (Mme AURELIE) - DOMAINE DES JALOTS - 91410 DOURDAN
DURAND (Mme NATHALIE) - 2 RUE DE THOIRY HAMEAU DE SACY - 02290 ST CHRISTOPHE A BERRY
DURAND (Mme NICOLE) - 9 CAMI PITTIT - 66380 PIA - ☎ +334.68.63.19.30
DURAND (M. THIERRY) - 662 ROUTE DE L'AUTOMNE - 49650 ALLONNES
DURANTON (M. FABIEN) - 1 HAMEAU LA CHEVRE - 39150 LA CHAUX DU DOMBIEF
DURANTON (M. JACQUES) - ELEVAGE DU DOMBIEF 1 HAMEAU LA CHEVRE - 39150 LA CHAUX DU DOMBIEF - ☎ +333.84.51.52.20
DUREL (Mme GERMAINE) - L'EAU GRENOU BRILLEVAST - 50630 LE VAST - ☎ 02.33.43.12.76
DUREUX (M. THIERRY) - 431 RUE CHARLES LEFEBURE - 59169 GOEULZIN
DUR-JARLES (Mme SYLVIE) - LA GRIMAUDIERE - 44170 ABBARETZ - ☎ +332.40.51.86.72
DUROSIER (M. MATHIEU) - 4 BIS RUE DE BICHEUREAU - 77940 NOISY RUDIGNON
DUROT LEPEUVE (Mme SYLVIE) - CHATEAU DE ROUVILLE 1 ROUVILLE - 50390 ORGLANDES
DUSART (M. ETIENNE) - HARAS DES FOULONS 59 CHEMIN DES FOULONS - 78790 ROSAY
DUSEIGNEUR (Mme CORINNE) - 51 RUE DU SAUVOY HARAS DU SAUVOY - 77165 ST SOUPPLETS
DUSEIGNEUR (M. JEAN-CLAUDE) - 51 RUE DU SAUVOY - 77165 ST SOUPPLETS
DUSSAUCY (M. VINCENT) - 5 CHEMIN DES MONTANTS - 70000 MONTIGNY LES VESOUL - ☎ +333.84.75.71.00
DUSSAULT (Mme CAROLINE) - 4 LES CLOTINS - 28270 BEAUCHE
DUSSAULT (Mme STEPHANIE) - 52 RUE DES MARAIS - 92190 MEUDON
DUTERTRE (Mme ANNE-LAURE) - 35 AVENUE THERMALE APPARTEMENT 50 - 03200 VICHY
DUTERTRE (M. JEAN-MARC) - 9 HAMEAU DE LA POTERNE - 51480 BELVAL SOUS CHATILLON - ☎ +333.26.53.15.99
DUTHEIL (M. PIERRE) - 10 CAP DE MOURENS - 31260 MONTESPAN - ☎ +335.61.98.26.89
DUTRIAT (Mlle CLEMENCE) - 7 ROUTE DE LA PRAIRIE DU MAS - 16710 ST YRIEIX SUR CHARENTE
DUTRIAT (M. GERARD) - 7 RUE PRAIRIE DU MAS - 16710 ST YRIEIX SUR CHARENTE
DUTRUILH (Mme MONICA) - FERME KOKOTIA 296 CHEMIN DE CHIBAU - 64500 ST JEAN DE LUZ - ☎ 05.59.26.51.35
DUVAL (M. FRANCK) - LA MOUSSARDIERE - 50510 CERENCES - ☎ 02.33.57.96.51
DUVAL (M. GERARD) - 2001 RUE ILE DE FRANCE - 50750 ST EBREMOND DE BONFOSSE
DUVAL (M. JOHAN) - 2001 RUE ILE DE FRANCE - 50750 ST EBREMOND DE BONFOSSE - ☎ +332.33.05.05.11
DUVAL (Mme SYBILLE) - LE COURET - 87190 DOMPIERRE LES EGLISES - ☎ +335.55.68.54.29
DUVERGER (Mme MARION) - LA BRIDERAIE - 49250 BEAUFORT EN VALLEE
DUVERNE (M. FRANCOIS) - 87, AVENUE EDOUARD HERRIOT - 39300 CHAMPAGNOLE
DUVERNE (M. THOMAS) - ECURIE DU MONT RIVEL ROUTE D ARDON - 39300 CHAMPAGNOLE
DUWIKUET (Mme FLORENCE) - 7 RUE DE LA BARRE - 71350 SAUNIERES - ☎ +333.85.91.81.83
DUWIKUET (M. PAUL) - 7 RUE DE LA BARRE - 71350 SAUNIERES - ☎ +333.85.91.81.83
DUZAN (Dr. Vét. OLIVIER) - DOMAINE DE FLOUS - 33490 ST PIERRE D AURILLAC
DUZAN-BEGUERIE (Mme CHRISTINE) - DOMAINE DE FLOUS - 33490 ST PIERRE D AURILLAC - ☎ 05.56.76.48.37
DWEK (Mme RENEE) - CHEZ MR SIMON ROGER-YVES LE SAZ - 44240 LA CHAPELLE SUR ERDRE



EASY JUMP (S.A.R.L.) - 7 PLACE SAINT PIERRE - 14800 TOUQUES
EBERHART (Dr. RICHARD) - 11 RUE DU PARC - 55300 SAMPIGNY - ☎ 03.29.90.70.02
EBERSOLDT (Mme SABINE) - 1 IMPASSE DES VOSGES - 67190 GRESSWILLER
EBLING LANNOY (Mme GENEVIEVE) - LE CREULET - 14400 CROUAY - ☎ +332.31.51.72.27
ECLIPSE (S.C.E.A.) - 36 RUE PRINCIPALE BEAUVAIS - 79160 ST POMPAIN

ECOLIVET (Mme AGNES) - 9 L'ORAILLE - 50690 MARTINVEST
ECURIE CABALERO (S.C.E.A.) - TRAON AR ROCH - 22310 PLESTIN LES GREVES
ECURIE COUTEAUDIER - LA MELINIÈRE - 14140 LIVAROT
ECURIE CUSENZA (S.A.R.L.) - CERCLE HIPPIQUE DE CHANTILLY 36 AVENUE DE MONTMORENCY - 60500 CHANTILLY
ECURIE D' OUTREMER (S.C.E.A.) - LE GRAND MESNIL - 50320 LA LUCERNE D OUTREMER - ☎ +332.33.49.52.38
ECURIE DE FOUGNARD (S.C.E.A.) - FOUGNARD - 85210 LA CHAPELLE THEMER
ECURIE DE LA BONNIEURE (S.C.E.A.) - LE BON DIABLE - 16260 ST MARY - ☎ +335.45.69.44.39
ECURIE DE LA LANDE (S.C.E.A.) - LA LANDE - 49750 BEAULIEU SUR LAYON
ECURIE DE LA RENARDIERE (S.A.R.L.) - 2 ROUTE DE GEISWASSER - 68600 OBERSAASHEIM
ECURIE DE LA SOULEUVRE (E.A.R.L.) - LA GARE - 14350 CARVILLE - ☎ +332.31.67.77.34
ECURIE DE LACOUR (E.A.R.L.) - LA COUR - 21130 AUXONNE
ECURIE DE MELVILLE (S.A.R.L.) - HAMEAU DE MELVILLE - 52200 ST MARTIN LES LANGRES - ☎ +333.25.87.39.93
ECURIE DE SCARGUEL (E.A.R.L.) - SCARGUEL - 11400 FENDEILLE
ECURIE DELORME (S.A.R.L.) - 33 CHEMIN FRISCATI - 54300 LUNEVILLE
ECURIE DES TOURELLES (E.A.R.L.) - 202 CHEMIN DES TOURELLES - 59242 GENECH - ☎ +333.20.84.57.12
ECURIE DU GRAND BUCLAT (S.A.R.L.) - LE GRAND BUCLAT - 01330 LE PLANTAY
ECURIE DU HERRIN (S.N.C.) - LIEU DIT BARDINE - 47420 POMPOGNE
ECURIE DU JURE (S.A.R.L.) - 11 GRAND RUE - 55000 COMBLES EN BARROIS - ☎ +333.29.79.66.10
ECURIE DU MEYX (E.A.R.L.) - LIEU DIT LA GUTHARDIERE - 42580 L ETRAT
ECURIE DU MONTCEAU (E.A.R.L.) - LE MONTCEAU - 71160 GILLY SUR LOIRE - ☎ +333.85.83.94.23
ECURIE DU MOULIN A VENT (S.A.R.L.) - 9 RTE DE FLINS - 78790 TILLY - ☎ +339.60.09.55.27
ECURIE DU PERRAY - LE PERRAY - 49420 CARBAY
ECURIE DU VERLIN (S.A.R.L.) - C/O M. LAURENT NAUT 17 ROUTE DE JARNY - 57130 GRAVELOTTÉ
ECURIE EPONA (E.A.R.L.) - 9 LE BAS CHALENDEAU - 79200 CHATILLON SUR THOUET
ECURIE FONTANELLE (S.A.S.) - 5 ROUTE DU PONT DU BATTOIRE - 39190 MAYNAL
ECURIE FORTIN ALAIN - CENTRE EQUESTRE DE MADINE - 55210 HEUDICOURT SOUS LES COTES
ECURIE FOXGLEN (E.A.R.L.) - EARL ECURIE FOXGLEN LA TUILERIE DU PERRON - 61310 LA COCHERE
ECURIE HALLAIS JEAN-CLAUDE (S.N.C.) - LE MESNIL - 14240 ANCTOVILLE - ☎ +332.31.77.11.89
ECURIE HELMLINGER (S.A.R.L.) - ECURIE HELMLINGER 1 RUE DENIS PAPIN - 68000 COLMAR
ECURIE LA FRENEE (E.A.R.L.) - LIEU DIT LA FRENEE - 61160 OMMEEL
ECURIE LAMBERT (S.C.E.A.) - SCEA ECURIE LAMBERT 7 RUE FOURNIER - 60120 VILLERS VICOMTE
ECURIE LAPORTE (E.A.R.L.) - LA VENDEE - 63200 RIOM - ☎ +334.73.63.06.87
ECURIE NORMAND (E.A.R.L.) - LA SURMENIERE DES PRES - 44220 COUERON - ☎ +332.40.85.00.31
ECURIE PASCAL LEROY (E.A.R.L.) - MONVALLON - 44130 BLAIN
ECURIE PERREAU & FILS (E.A.R.L.) - AIGUILLY - 42720 VOUGY - ☎ +334.77.71.78.80
ECURIE QUARTO (S.C.E.A.) - ECURIE QUARTO LE BAS PARC - 61450 LA FERRIERE AUX ETANGS
ECURIE VIRGINIE ROUZAIRE (S.A.R.L.) - LA VAIRIE - 22100 LANVALLAY
ECURIE WALTER LAPERTOT (S.A.R.L.) - 2 HAMEAU D ONDREVILLE - 45170 TIVERNON
ECURIE WILFRID PIERROT (S.A.R.L.) - CHEMIN DE TRATRA - 13710 FUYEAU - ☎ +334.42.12.50.42
ECURIES CLAUDE MEURGUES (E.U.R.L.) - LA TOUR DE GIREUGNE - 36250 ST MAUR - ☎ +332.54.30.98.36
ECURIES COURZAY (E.A.R.L.) - 30 RUE RENE COTY - 76490 VILLEQUIER
ECURIES DE LA GOSNIERE (E.A.R.L.) - ECURIES LA GOSNIERE LA GOSNIERE - 49220 LE LION D ANGERS - ☎ +332.41.95.31.21
ECURIES DE LA SAUVE (E.A.R.L.) - 430 ROUTE DE FAUQUEY - 33670 LA SAUVE
ECURIES DE MOULINCOURT (S.A.R.L.) - 17 CHEMIN DE MOULINCOURT - 28410 BU - ☎ +332.37.82.19.04
ECURIES DE SAINT LUNAIRE (E.A.R.L.) - LE PONT AUX DIEUX - 35800 ST LUNAIRE
ECURIES DES 4 MUIDS (S.C.E.A.) - SCEA ECURIES DES 4 MUIDS 40 RUE DE VALENCIENNES - 59198 HASPRES
ECURIES DESCAMPS (S.A.R.L.) - 34 RUE MICHEL BEYAERT - 59310 NOMAIN - ☎ +333.20.71.92.92
ECURIES DHENNIN - MAUPERTUIS - 49400 ST HILAIRE ST FLORENT
ECURIES DU PALORDET (E.A.R.L.) - 850 ROUTE DU PALORDET - 01310 MONTRACOL
ECURIES HERVE GODIGNON - HARAS SEA BIRD - 27940 PORT MORT - ☎ +332.32.52.21.10
ECURIES LAURENT LUTZ (S.A.R.L.) - 65 RUE SAINTE MARGUERITE - 67680 EPFIG - ☎ +333.88.85.17.86
ECURIES SOULOUMIAC (S.A.R.L.) - LA VILLE GUILLAUME - 22690 PLEUDIHEN SUR RANCE - ☎ +332.99.58.01.37
EGRET (Mme SARAH) - 14 RESIDENCE DES COTEAUX - 14117 ARROMANCHES LES BAINS
EICHENBERGER (Mme MARIANNE) - DOMAINE DU SOLEIL - 58300 COSSAYE
EL MARS (E.A.R.L.) - GRANGE NEUVE - 26760 BEAUMONT LES VALENCE - ☎ +334.75.55.34.85
ELEVAGE BONDE (E.U.R.L.) - 4 CHEMIN DU RAILLARD - 27150 GAMACHES EN VEXIN
ELEVAGE D' ALLOU (E.A.R.L.) - LA CHOUARDIERE - 45510 VIENNE EN VAL
ELEVAGE D' HULM (S.C.E.A.) - QUARTIER LARRIBERE - 64520 CAME - ☎ +335.59.56.43.10
ELEVAGE D' ISCLA (S.C.E.A.) - LA NOUVETIERE - 37360 SONZAY
ELEVAGE DE BUSSET (E.A.R.L.) - CHEZ MME ANNE-LAURE DE BOURBON LES DACHERS DE LA CROIX - 03270 BUSSET - ☎ +334.70.59.45.71
ELEVAGE DE CHEVAUX (S.C.E.A.) - 11 LA GRANDE OISELLERIE - 72370 NUILLE LE JALAI
ELEVAGE DE CHOIZY (S.A.R.L.) - LES ASSIERS - 55250 EVRES - ☎ +333.29.70.67.96
ELEVAGE DE CIARA (E.A.R.L.) - C/O MME VERONIQUE RABILLE EARL CENTRE EQUESTRE PORNIC - 44210 PORNIC
ELEVAGE DE COAT-PIQUET (E.A.R.L.) - COAT-PIQUET - 22480 MAGOAR
ELEVAGE DE CREMPS (E.A.R.L.) - 1845 CHEMIN DE BELLEVUE GARRIGUE EST - 24100 BERGERAC
ELEVAGE DE GRISIEN (S.C.E.A.) - FERME DE GRISIEN - 77540 VOINSLES
ELEVAGE DE JAURAND (S.C.E.A.) - JAURAND - 42210 ST LAURENT LA CONCHE - ☎ +334.77.28.92.51
ELEVAGE DE JOUETARD (E.A.R.L.) - JOUETARD - 32410 CASTERA VERDUZAN - ☎ +335.62.68.15.94
ELEVAGE DE KEZEG (E.A.R.L.) - KERGUIZEC - 56450 SURZUR - ☎ +332.97.42.62.28
ELEVAGE DE KLEM (E.A.R.L.) - LE BOEL - 28290 CHAPELLE ROYALE - ☎ +332.37.49.32.95
ELEVAGE DE KREISKER (S.C.E.A.) - KERLEAN - 29780 PLOUHINEC - ☎ +332.98.91.48.62
ELEVAGE DE LA GRANDE RENAUDIÈRE (S.C.E.A.) - LA GRANDE RENAUDIÈRE - 85130 LA GAUBRETIÈRE - ☎ +332.51.91.07.55
ELEVAGE DE LA GRANVILLE (S.A.R.L.) - ELEVAGE DE LA GRANVILLE 13 LA GRANVILLE - 78120 SONCHAMP
ELEVAGE DE LA LOGE (S.C.E.A.) - LA LOGE AUX MOINES - 44521 COUFFE

ELEVAGE DE LA LOVE (S.A.R.L.) - SARL ELEVAGE DE LA LOVE LA FRELONNIERE ROUTE DE DHUIZON - 41220 LA FERTE ST CYR
ELEVAGE DE L'AU - 40 MANOIR DES BURETS LONGUEVILLE - 62142 LONGUEVILLE - ☎ +333.21.10.72.24
ELEVAGE DE L'AUBIER (S.C.E.A.) - CHARNAY - 36360 LUCAY LE MALE - ☎ +332.54.75.07.11
ELEVAGE DE L'EBAT (E.A.R.L.) - 135 ROUTE DE ROMORANTIN - 41700 COUR CHEVERNY - ☎ +332.54.79.98.26
ELEVAGE DE MERZE (E.A.R.L.) - CHEMIN DE ROCHEFORT - 71250 CLUNY - ☎ +333.85.59.11.73
ELEVAGE DE PLEVILLE (S.A.R.L.) - MOULIN DE PLEVILLE - 76390 MARQUES - ☎ +332.35.94.70.60
ELEVAGE DE ROUMARD (E.A.R.L.) - LE PETIT PAY - 85190 BEAULIEU SOUS LA ROCHE
ELEVAGE DE SAGRE (S.C.E.A.) - LA PELOIS - 72400 ST MARTIN DES MONTS
ELEVAGE DE VIMA (S.A.R.L.) - LA VILLE MALOTTE - 22590 PORDIC - ☎ +332.96.78.63.14
ELEVAGE DE VOISE (S.C.E.A.) - 6 RUE DE VOISE LIEU DIT MAUZAIZE - 28210 VILLEMEUX SUR EURE
ELEVAGE DEENNE - LE TERTRE - 49330 MARIGNE - ☎ +332.41.05.13.16
ELEVAGE DERVENN - PRAT DANOUET - 22200 POMMERIT LE VICOMTE
ELEVAGE DES CEDRES VERTS (S.C.E.A.) - 22 RUE DU MAL JOFFRE - 59830 BOURGHELLES
ELEVAGE DES DEUX CHARMES (S.A.R.L.) - 47 RUE DE PARIS - 78610 LE PERRAY EN YVELINES
ELEVAGE DES DOUITS (S.C.E.A.) - MONSIEUR DUVAL YANNICK 15, AVENUE DES DOUITS - 50270 BARNEVILLE CARTERET - ☎ +332.33.04.03.27
ELEVAGE DES FELINES (E.A.R.L.) - 10 RUE DE VARENNES - 77130 MONTEREAU FAULT YONNE - ☎ +331.64.32.09.10
ELEVAGE DES PRES PERROTIERE (E.A.R.L. GENTHON PATRICE) - EARL GENTHON PATRICE 3935 RTE DE FAYARDAIE - 26390 HAUTERIVES
ELEVAGE DES SOURCES (E.A.R.L.) - 6 RUE DES FORGERONS - 68220 RANSPACH LE HAUT - ☎ +333.89.68.01.10
ELEVAGE DES TOUCHES (S.C.E.A.) - C/O PATRICK TEXIER 4 RUE DES TOUCHES - 79160 FAYE SUR ARDIN - ☎ +335.49.04.37.11
ELEVAGE DEUQUET (S.C.E.A.) - GATEAU - 18210 ST PIERRE LES ETIEUX - ☎ +332.48.60.75.61
ELEVAGE DU BANNEY (E.A.R.L.) - EARL DU BANNEY 11 RUE GRAMMONT - 70300 LUXEUIL LES BAINS
ELEVAGE DU FLEUVE (S.C.E.A.) - 28 RUE DE LA BENAUGE - 33100 BORDEAUX - ☎ +335.57.85.84.73
ELEVAGE DU HUIT (E.U.R.L.) - LA FABRIE - 12300 ST SANTIN - ☎ +339.60.38.88.44
ELEVAGE DU LEON - C/O M. GRALL LAURENT LA VILLE ORIN - 22960 PLEDRAN - ☎ +332.96.64.69.66
ELEVAGE DU LIE (E.A.R.L.) - 2 ROUTE DE LA SELLE ELEVAGE DU LIE LE PETIT MANS - 72650 LA MILESSÉ
ELEVAGE DU LYS (E.A.R.L.) - LA COSSE - 36800 MIGNE - ☎ +332.54.47.07.36
ELEVAGE DU THEIL (E.A.R.L.) - LE THEIL - 50370 ST GEORGES DE LIVOYE - ☎ +332.50.96.00.26
ELEVAGE DU THOT (E.A.R.L.) - LA SAUVAGERIE 38 RUE SAINT ELOI - 50760 REVILLE
ELEVAGE DU VAL ST-GEORGES (E.A.R.L.) - ELEVAGE DU VAL ST-GEORGES 5 LE HAMEAU ROUX - 50680 ST GEORGES D ELLE
ELEVAGE ECURIE DU LOUET (S.C.E.A.) - 12 CHEMIN DE LA BOURRELIERE - 49610 JUIGNE SUR LOIRE - ☎ +332.41.44.58.25
ELEVAGE HELAU (S.D.F.) - 1 CHEMIN DES PLACES LA SALAMANDRE - 41220 LA FERTE ST CYR
ELEVAGE L.Y. (E.A.R.L.) - LA ROUGEONNIERE - 49220 PRUILLE - ☎ +332.41.32.73.62
ELEVAGE PEUCH (E.A.R.L.) - LE CHATENET - 19700 ST JAL
ELEVAGE RUMEL (E.A.R.L.) - 10 ROUTE DE LA BUTTE AU MOULIN - 78125 POIGNY LA FORET - ☎ +331.34.84.77.49
ELEVAGE SAINTE HERMELLE - 120 RUE MARECHAL JOFFRE - 60150 MONTMACQ
ELEVAGE SAINTE HERMELLE - 120 RUE MARECHAL JOFFRE - 60150 MONTMACQ
ELIE (M. EDOUARD) - HARAS DE SAMES QUARTIER DES ILES - 64520 SAMES - ☎ +335.59.56.03.93
ELIE (Mme JULIE) - LE BAS CASTELET - 50700 VALOGNES - ☎ +332.14.14.60.24
ELLIPSE (S.N.C.) - LES ECURIES D ELLIPSE LA BROCHARDAIS - 44260 MALVILLE
EMERAUDE (Haras D') - BELLE VILLE - 35800 ST BRIAC SUR MER
EMIRALIA HORSE CORPORATION - CHEZ HARAS DE TALMA 3 TALMA - 08250 GRANDPRE
ENCLOS (E.A.R.L. HARAS DES) - 19 PENNANEAC H - 29400 LAMPAUL GUIMILIAU - ☎ 02.92.24.60.19
ENGANDOU (S.A.R.L.) - 1377 ROUTE DE GRENADE - 31530 MONTAIGUT SUR SAVE - ☎ +335.61.85.39.90
ENGERVILLE (Haras D') - 14340 CAMBREMER
ENGUEHARD (S.C.E.A.) - 16 RUE DES FONTAINES - 50000 LE MESNIL ROUXELIN
ENOUT (M. SERGE) - 19, CHEMIN DU LUNOT - 41220 ST LAURENT NOUAN - ☎ +332.54.74.59.67
E.P.I.C. (S.A.R.L.) - 28 RUE ALBERT HERMANT - 59133 PHALEMPIN
EQUART (S.A.R.L.) - 11 RUE DES MARTINIERES - 27800 BRIONNE
EQUESTRE DU BOIS DE SOEUVRES (E.A.R.L. DELAHAYE CENTRE) - LIEU-DIT LES FREUX - 35770 VERN SUR SEICHE - ☎ +332.99.51.55.00
EQUI FOLIE (E.A.R.L.) - LA FOLIE - 37530 SOUVIGNY DE TOURAINE
EQUI SPACE - ZA DES TUNIERES - 44119 GRANDCHAMPS DES FONTAINES
EQUI SPACE - BEAUSOLEIL - 44390 SAFFRE - ☎ +332.51.77.00.81
EQUIDIS (S.A.R.L.) - 105 RUE EUGENE MILLECAMPS - 59226 RUMEGIES - ☎ +333.27.48.37.39
EQUINE-QUEST (S.A.R.L.) - LA PATINIERE LE PRESOIR - 14330 LE MOLAY LITTRY - ☎ +332.31.92.59.43
EQUIQUEST JUMP (S.A.R.L.) - FAYAU TREILLIERES - 44119 TREILLIERES - ☎ 02.28.07.91.81
EQUIPOLE (S.C.E.A.) - 77 ROUTE D'HONDSCHOOOTE - 59114 STEENVOORDE
EQUI-ROC (S.A.R.L.) - 17 RUE D'AMANVILLERS HARAS DE VERNEVILLE - 57130 VERNEVILLE - ☎ 03.87.61.99.85
EQUI-SERVICES (S.A.R.L.) - ECURIE DES LONGS REAGES RN 7 - 77630 BARBIZON - ☎ +331.64.81.23.23
EQUITED (E.A.R.L.) - EQUITED LE PIQUET - 14350 ST JEAN DES ESSARTIERS
ERDEVEN EQUITATION (S.A.R.L.) - C/O MR AUBIN LAURENT KERANGRE - 56410 ERDEVEN - ☎ +332.97.55.62.40
ERMANN (M. JEAN-YVES) - EN JOURNEY - 71960 CHEVAGNY LES CHEVRIERES
ERPELDING (Mlle KARINE) - FERME DE VADIVILLE HARAS DE PEVY - 51140 PEVY - ☎ 03.26.48.92.63
ESCADRON DU GRAND PARC (S.A.R.L.) - CHEMIN DE L'ILE - 01700 NEYRON - ☎ +334.78.55.35.19
ESCOUBAS (Mme NATHALIE) - ECURIES DE MONTJOIRE - 31380 MONTJOIRE - ☎ +335.34.26.42.95
ESNAULT (M. HUBERT) - HARAS DU HOULLEY - 14100 COURTONNE LA MEURDRAC - ☎ 02.31.62.64.13
ESNAULT (Mme VERONIQUE) - 6 RUE AUGUSTIN TIRMONT - 59283 RAIMBEAUCOURT
ESPEUT (Mme CORALIE) - 2 RUE PAUL ARRIGHI - 89130 MOULINS SUR OUANNE
ESTELLE BREEDING (S.C.) - 564 AVENUE DES BIGOCHETS - 78670 VILLENNES SUR SEINE
ESVAN (Mme MARIE-CHRISTINE) - HARAS SAINT LEGER - 14590 OUILLY DU HOULEY
ET PONEY CLUB DU BUISSON (E.A.R.L. CENTRE EQUESTRE) - 1 LE BUISSON - 37310 TAUXIGNY
ETIEN (Mme CHRISTIANE) - LE GONGE - 03250 CHATEL MONTAGNE
ETIEN (Mme FLORIE) - CROIX-MINIER - 03250 CHATEL MONTAGNE

ETIEN (M. MICHEL) - LE GONGE - 03250 CHATEL MONTAGNE - ☎ +334.70.59.73.85
ETIENNE (M. BENJAMIN) - LA BELLE ETOILE - 85300 SALLERTAINE - ☎ +332.51.93.17.06
ETIENNE (Mme CHLOE) - LA BELLE ETOILE - 85300 SALLERTAINE - ☎ +332.51.49.35.65
ETRIER CHOLETAIS (S.A.R.L.) - LA TRICOIRE - 49300 CHOLET - ☎ +332.41.56.46.78
EUDES (M. ARNAUD) - SAINT GERMAIN DE LA MER - 22550 MATIGNON - ☎ +332.96.41.11.74
EUDES (M. MARC) - LA BUTTE 19, ROUTE DE LA BOSQUETIERE - 50450 HAMBYE - ☎ +332.33.90.12.77
EURL SHAMROCK (E.U.R.L.) - LE BAS VERCLE - 35740 PACE - ☎ +332.99.68.90.20
EVAIN (Mme HENRIETTE) - LA COUR BONNET RUE BRETTE - 14700 FALAISE - ☎ +332.31.90.10.40
EVENO (M. PATRICK) - 28, RUE DE LEZELLE - 56890 ST AVE
EYCHENNE (M. JEAN-PIERRE) - 3 ROUTE DE TOULOUSE - 31220 MARTRES TOLOSANE - ☎ 05.61.98.80.74
EZZAHIR (M. AZIZ) - L'ETRIER DE VILLEBRET 349 RUE DE LA GUETTE - 03310 VILLEBRET - ☎ +334.70.03.66.74



FABRE (Mme ANNE-FLORENCE) - 14 RUE DE LA FONTAINE AU LOUP - 95350 PISCOP
FABRE-DELBOS (Mme FREDERIQUE) - MANEGE D'EVORDES CHEMIN DES FORCHES 46 - 1257 CROIX DE ROZON - SUISSE
FAGES (Mme PIERRETTE) - RUE DE FERISSON - 30190 ST GENIES DE MALGOIRES - ☎ 04.66.81.63.47
FAGGIANELLI (Mme CAROLINE) - 13 RUE DU DOCTEUR GOBIN - 13850 GREASQUE
FAGIANI (Mme LUCIE) - 4 RUE HAUTE - 21450 POISEUL LA VILLE ET LAPERRIERE - ☎ +333.80.89.08.49
FAGOT (M. PHILIPPE BERNARD) - 3, PLACE DE L'EGLISE - 60360 LUCHY - ☎ +333.44.81.73.00
FAID (Mme MYRIAM) - 182 CHEMIN DE LA NOISERAIE - 38470 VINAY
FALCHI BERTOLANI (Mme ALICE) - 50 AVENUE DE LA LIBERATION - 54300 LUNEVILLE
FANJAUD (Mme LAURE) - 5 RUE JEAN GUITTON - 42270 ST PRIEST EN JAREZ
FANTAISIE (S.A.R.L.) - LA FLEUTERIE - 61360 ST JOUIN DE BLAVOU
FANTON (Mme VANESSA) - LA CHASSAGNE - 23250 ST HILAIRE LE CHATEAU - ☎ +335.55.64.55.75
FARDIN (M. YANNICK) - 2 LA FOSSE - 50240 ST AUBIN DE TERREGATTE - ☎ +332.33.48.69.87
FARGE (Mme YAELLE) - 20 RUE FAIDHERBE - 69580 SATHONAY VILLAGE
FASEL (M. JEAN-PIERRE) - 4 LE NORON CHEZ M. VINCENT EMMANUEL - 50680 ST CLAIR SUR L ELLE
FASQUEL-LAMIRAND (Mme ANNIE) - 1199 ROUTE DE LA REBERTINGUE - 62720 RETY
FASSEN (Mme JULIE) - 24 RUE DU 24 SEPTEMBRE - 88210 MOUSSEY
FATZER (Mme SONIA) - 1 RUE DE L'EMELIE - 50000 LE MESNIL ROUXELIN
FAU (M. JEAN-LUC) - 29 C AVENUE DE TOULOUSE - 31150 GRATENTOUR
FAUCHEUX (M. NICOLAS) - 30 BIS RUE L HERMITIERE - 35230 ORGERES - ☎ +332.99.42.35.99
FAUCON (M. VALENTIN) - 25 RUE MAR DE LATTRE DE TASSIGNY - 85310 NESMY
FAURE (Mme JUDITH) - 301 CHEMIN DES SALINES - 62215 OYE PLAGE - ☎ +333.21.19.02.66
FAURE-CHARVE (Mme PEGGY) - 6 RUE DU PETIT TAPERREY - 71310 ST BONNET EN BRESSE
FAURE-CHARVE (Mme PEGGY) - 6 RUE DU PETIT TAPERREY - 71310 ST BONNET EN BRESSE
FAUSSURIER (M. YVES) - 115 RUE DE LA FARJONNIERE - 01390 RANCE
FAUVERGUE (Mme SARAH) - 24 RUE DE BRAY HAMEAU DE VETIGNY - 27170 BARC
FAVERGES (M. THIBAUT DE) - CLUB HIPPIQUE LOUGNY - 58270 ST JEAN AUX AMOGNES
FAVETTA (M. RENE) - 207 CHEMIN DE VIENNE JOANNAS - 69700 ST ANDEOL LE CHATEAU - ☎ 04.78.81.24.15
FAVIER (M. JEAN-DANIEL) - MAUPERTUIS - 63200 RIOM
FAVREAU (M. FABIEN) - LA RAINIERE - 85440 ST HILAIRE LA FORET
FAVROT (Mme ISABELLE) - CENTRE EQUESTRE - 82110 LAUZERTE - ☎ +335.63.94.63.46
FEDRY (M. FRANCOIS-ERIC) - 234 RTE DE ST NIZIER LES CHARMILLES APPART 2 - 01240 MARLIEUX
FEFEU (M. BENJAMIN) - LES FOSSES - 72160 TUFFE
FEIL (Mme EMMANUELLA) - 32 RUE ST ANTOINE - 57670 NELLING
FELTESSE (Mlle ALIZEE) - HARAS DE JARDY - 92430 MARNES LA COQUETTE
FELTESSE (M. EMMANUEL) - HARAS DE JARDY BOULEVARD DE JARDY - 92430 MARNES LA COQUETTE - ☎ +331.47.01.35.35
FENAUX (M. PIERRE) - LE PONT JOLIMENT - 50190 PERIERS - ☎ 02.33.47.16.11
FENCES ORGANISATION (S.A.S.) - LA COUR BONNET - 14700 FALAISE
FENIOUX (Mme SOPHIE) - HARAS DES EVIERES - 17580 LE BOIS PLAGE EN RE
FERAY (M. GUY) - 10 RUE DES JARDINS - 14650 CARPIQUET - ☎ +332.31.75.10.44
FERLISI (Mme JOSSELYNE) - LIMOUZY - 81260 ANGLAS - ☎ +335.63.50.16.52
FERME DE BEL AIR (G.A.E.C.) - BELAIR - 23270 BETETE - ☎ +335.55.80.76.58
FERME EQUESTRE LES GRILLES (E.A.R.L.) - LES GRILLES - 89170 ST FARGEAU - ☎ +333.86.74.12.11
FERON (Mme FRANCOISE) - LA HAYE DE DIGOSVILLE - 50330 GONNEVILLE
FERON (M. GILBERT) - LA HAYE DE DIGOSVILLE - 50330 GONNEVILLE - ☎ +332.33.43.16.81
FERON (M. GUILLAUME) - 21 LA HAYE DE DIGOSVILLE - 50330 GONNEVILLE - ☎ +332.33.43.16.81
FERON (M. PHILIPPE) - 2 ROUTE DE DROUPT LES VIGNES - 10170 RHEGES - ☎ +333.25.37.61.86
FERON (M. REMI) - 12, ROUTE ES TERRIERS - 50690 FLOTTEMANVILLE HAGUE - ☎ 02.33.52.46.63
FERRAND (Mme CHRYSTELLE) - PLANETE PONEY BELLE GELEE LA HAIE JOULAIN - 49480 ST SYLVAIN D ANJOU - ☎ +332.41.27.12.83
FERRAND (Mme ELODIE) - ESTALANE - 12620 CASTELNAU PEGAYROLS
FERRAND (M. JULIEN) - BELLE GELEE LA HAIE JOULAIN - 49480 ST SYLVAIN D ANJOU
FERRAND (M. PHILIPPE) - LE PARC CHEMIN DE LA CHATTERIE - 44800 ST HERBLAIN - ☎ +332.40.94.02.10
FERRAND (M. YANNICK) - BELLE GELEE LA HAIE JOULAIN - 49480 ST SYLVAIN D ANJOU
FERRE (M. VINCENT) - SEVRIGNAC - 35470 LA NOE BLANCHE
FERRET (Mme MARIE ROSE) - 11 RUE D'HOUE - 35830 BETTON
FERTE (Mme MARINE) - 83 C IMPASSE CABANEL - 30100 ALES
FETTE (Mlle MARJORIE) - LE BOURG - 50450 LE MESNIL AMAND
FEVRIER (M. ERIC) - ROULEFORT - 35830 BETTON - ☎ 02.99.55.75.03
FIDJIS (S.C.E.A.) - LA HURLINAIE - 61120 CANAPVILLE

FILLATRE (M. MANUEL) - LE COUDRAY - 50370 BRECEY - ☎ 02.33.60.44.27
FINET (Mme DOMINIQUE) - FONTENILLE ALLEE DE FONTENILLE - 63190 LEZOUX - ☎ +334.73.73.09.84
FINET (G.A.E.C.) - 2 RUE DE L'EGLISE - 21520 LOUESME
FIOCRE (M. EDOUARD) - 15 BIS RUE BOURGEOISE - 77780 BOURRON MARLOTTE
FIORENZANO (M. FRANCK) - 5 RUE DU LAVOIR HARAS DE THOZANO - 54480 PETITMONT
FIORITO (M. ROMAIN) - TY NEVEZ GORREQUER - 29510 BRIEC
FIRMIN (S.C.E.A.) - LA GACHE BONNEUIL - 36310 CHAILLAC - ☎ +332.54.25.74.18
FIRTH (Mme MAGALIE) - 2 ALLEE DE LA CASCADE - 95240 CORMEILLES EN PARISIS - ☎ +331.39.78.83.96
FISCHESSE (M. FRANCOIS) - 48 RUE PRINCIPALE - 68270 RUELISHEIM - ☎ +333.89.57.62.09
FLAMAND (Mme VERONIQUE) - 1 QUATER AVENUE LESAGE - 78600 MAISONS LAFFITTE
FLAMBARD (Mme NICOLE) - 37 ROUTE DE DREUX - 27810 MARCILLY SUR EURE - ☎ +332.37.48.46.57
FLESCH (M. ELIOTT) - 2 RUE DES ACACIAS - 90160 BESSONCOURT
FLET (Mme BRIGITTE) - 17 RUE D'OCHANCOURT - 80390 NIBAS
FLEURANCE (Mme AURORE) - CENTRE EQUESTRE DE THOUARE LA HILLIERE - 44470 THOUARE SUR LOIRE
FLEURANCE (M. ROBIN) - CENTRE EQUESTRE DE THOUARE LA HILLIERE - 44470 THOUARE SUR LOIRE
FLEURISSON (M. FABIEN) - 10 BIS ROUTE DE MIREPOIX HARAS DU CRIEU - 09100 LA TOUR DU CRIEU
FLOCH (M. ALAIN) - LE CARPONT - 29450 SIZUN - ☎ 02.98.68.89.16
FLORIOT (M. CHRISTIAN) - 4 IMPASSE DES BUIS - 70000 VAIVRE ET MONTOILLE
FOISSEY (M. ROBERT) - ELEVAGE DES GREZ 5 ROUTE DE BERNAY - 27410 AJOU - ☎ +332.32.30.74.33
FOLLIOT (M. JACQUES) - 465 RUE DES 4 TOURNEES - 50380 ST AUBIN DES PREAUX
FONCK (M. SEBASTIEN) - 15 ROUTE DE CHAZEUX LIEU-DIT CHAZELLE - 71460 CORMATIN
FONDRAZ (Mme MARIE-FRANCOISE) - L'ALLEE - 01540 PERREX
FONDRAZ (M. YVAN) - 50 L'ALLEE - 01540 PERREX
FONLUPT (M. JEAN-FRANCOIS) - HARAS DU TULIPIER RUE DE CREULLY - 14740 MARTRAGNY - ☎ 02.31.08.29.31
FONQUERNIE (M. FREDERIC) - 7, RUE DE MARMONT - 27800 CALLEVILLE
FONTAINE (Mme CAROLE) - 3080 ROUTE DE WARNETON FERME DU BEAU VISAGE - 59890 DEULEMONT
FONTAINE (M. OLIVIER) - 54 IMPASSE DENDROBIUMS PONT D YVES - 97430 LE TAMPON - ☎ +332.62.57.43.83
FONTIMPE (M. TIMOTHEE) - LA BARAQUE - 42720 NANDAX
FOREST (Mme CLAUDE) - LES BOURSONS - 71990 LA COMELLE - ☎ +333.85.82.51.15
FORESTIER (M. CYRIL) - CHENOURY ELEVAGE DU LAVILLON - 17270 LE FOUILLOUX - ☎ +335.46.04.02.59
FORESTIER (M. JEAN-PIERRE) - LE MOULIN BLANC 155 PASSAGE DU RUISSEAU - 69380 CHARNAY - ☎ +334.78.43.93.73
FORGEOIS (M. DIMITRI) - COMBE DRAGON - 82110 CAZES MONDENARD
FORGET (Mlle KARINE) - 2 RUE DU GAVE - 64800 ST ABIT
FORIEN (Mme ALIETTE) - HARAS DE LA REBOURSIERE HARAS DE LA REBOURSIERE - 61240 NONANT LE PIN - ☎ +332.33.35.97.02
FORT (Mme FLORENCE) - 4 RUE CAZOTTE PIERRY - 51530 PIERRY
FOSSE (M. OLIVIER) - 32 D RUE EMILE ZOLA - 59132 TRELON - ☎ 03.27.57.06.23
FOSSERIES (Mme VALERIE) - 8 CAMI DOU PLEIX - 65140 BAZILLAC - ☎ +335.62.31.85.40
FOUCHARD (Mme LUCIE) - 25 RUE ROSE HARCEL - 14100 LISIEUX
FOUCHER (M. XAVIER) - REIGNEFORT - 87170 ISLE - ☎ +335.55.43.18.21
FOUCHET (Mme MAGALI) - 10 RUE DES EMOTELLES - 27690 LERY - ☎ +332.32.59.60.92
FOUCOURT (M. PHILIPPE) - 47, RUE DE L'USINE - 62140 GRIGNY
FOULQUIE (Mme ALEXANDRA) - HARAS DE CUILLERET 45 RUE D'AURIGNAC - 31600 MURET
FOUQUET (M. ERIC) - 23 RUE DE LA VALLEE - 50570 LOZON - ☎ +332.33.72.04.36
FOUQUIER (Mme AGATHE) - 1523 ROUTE DU BOURG HAUTOT - 76190 TOUFFREVILLE LA CORBELINE
FOURLIS (M. ALEXANDROS) - FERME DE LA PETITE HOGUE - 78610 AUFFARGIS
FOURNERIE (Mme CECILE) - LES ESTRADES ROUTE DE RUOMS - 07150 VALLON PONT D ARC - ☎ +334.75.38.81.34
FOURNET FAYARD (Mme AUBERI) - LES CHASSAGNES - 63480 MARAT - ☎ +334.73.95.27.81
FOURNET FAYARD (Mme AUBERI) - LES CHASSAGNES - 63480 MARAT - ☎ +339.50.16.20.42
FOURNET (M. FRANCOIS) - 23 ROUTE DES LACS - 87460 BUJALEUF
FOURNIER (Mme ANNIE) - HARAS D'AUTHEUIL CHEMIN DE ST ROCH - 27490 AUTHEUIL AUTHOUILLET - ☎ +332.32.34.61.76
FOURNIER (Mme MANON) - LES VIEILLES VIGNES 6 VILLA DU TERTRE - 91590 LA FERTE ALAIS
FOURNIER (M. PHILIPPE) - LA RAPEE - 27140 BAZINCOURT SUR EPTE
FOURRIERE (M. LIONEL) - PLACE DES MARRONNIERS - 54470 MANDRES AUX QUATRE TOURS
FRACHE (M. JACQUES) - 5 LOTISSEMENT LES MOULINES - 57810 MAIZIERES LES VIC - ☎ +333.87.86.65.75
FRACHE (M. JACQUES) - ECURIE DU CHENE LES MOULINES - 57810 MAIZIERES LES VIC
FRACHET (M. JEAN-CLAUDE) - LE MAS DE BORD - 87800 LA ROCHE L ABEILLE - ☎ +335.55.77.01.25
FRADIN (M. DIDIER) - 1 ALLEE DES TILLEULS - 95420 MAUDETOUT EN VEXIN
FRADIN (M. JEAN-GUY) - L'ENCLOSE - 85690 NOTRE DAME DE MONTS - ☎ +332.51.58.85.16
FRAIOLI (M. PHILIPPE) - 41 AVENUE DU PRESIDENT ROOSEVELT - 94320 THIAIS - ☎ +339.50.02.29.39
FRANCART (M. HERVE) - 8 RUE DU CIMETIERE - 08200 BALAN - ☎ +333.24.27.02.39
FRANCART-MUNCH (S.A.R.L.) - 2 RUE DU CIMETIERE - 08200 BALAN - ☎ +333.24.27.02.39
FRANCE (Mme CAROLE) - DOMAINE EQUESTRE DE BOISE - 42110 VALEILLE
FRANCEQUIN (Mlle SYLVIE) - HAMEAU DE CONSTANTINE ECURIE DU RAILLY - 55230 ROUVROIS SUR OTHAIN - ☎ 03.29.85.96.10
FRANCIN (M. DOMINIQUE) - HARAS DE LA VANNOUE - 57420 CHEMINOT - ☎ +333.87.52.58.07
FRANCIONI (M. PIERRE) - CHEMIN DU MOULIN - 52600 CHAUDENAY - ☎ +333.25.87.68.41
FRANCOIS (M. DANIEL) - ELEVAGE D'ARIEL N2 LAUNAY - 50680 VILLIERS FOSSARD - ☎ +332.33.57.27.37
FRANCOIS (Mme NATHALIE) - LES NOES - 27600 ST AUBIN SUR GAILLON
FRANCOIS (M. VINCENT) - 15 RUE DES NEFLIERS RESIDENCE LES VANS - 85590 TREIZE VENTS
FRANCOIS (M. YVES) - 18 ROUTE DE MONTENOY - 54760 FAULX
FRANQUET (Dr. Vét. BERTRAND) - 5 RTE DE BERCHERES - 28260 ROUVRES
FREEMAN (Mme REBECCA) - HARAS DES DEMOISELLES 5 LA BARREE - 77169 ST GERMAIN SOUS DOUE - ☎ +331.64.20.13.60
FREMAUX (Mme JENNIFER) - 20 RUE PRINCIPALE - 60220 ABANCOURT
FREMONDIERE (Mlle AMANDINE) - 1 CHEMIN DEPARTEMENTAL 144 A - 77610 FONTENAY TRESIGNY
FREMY (Mme EVELYNE) - LIEU DIT REPUTE - 85110 STE CECILE
FRENOY (M. FRANCOIS-XAVIER) - LE BEAUMENIL - 35630 LA CHAPELLE CHAUSSEE - ☎ +332.99.45.88.90

FRERARD (Mme NOEMIE) - 42 RUE SAINT JACQUES - 45390 PUISEAUX
FRERE (M. SYLVAIN) - 995 CHAUSSEE BRUNEHAUT - 59570 OBIES
FRESSE (Mme EMMANUELLE) - CHEMIN DE BEAUMONT - 21610 FONTENELLE
FREY (M. STEPHANE) - 10 RUE DU PRE - 51110 WARMERIVILLE
FRIAUD (M. DOMINIQUE) - LE PLAIX - 03210 AGONGES - ☎ +334.70.43.98.63
FRICKER (M. ERNST) - ROBIGNOL CABRIOLE - 31540 ST FELIX LAURAGAIS - ☎ +335.61.83.10.97
FRIESS (M. JEAN-JACQUES) - 2 RUE DES ACACIAS - 90160 BESSONCOURT
FRIESS (M. JULES) - 2 RUE DES ACACIAS - 90160 BESSONCOURT
FRIGOT (M. JULIEN) - 4 LA TRIGALLE - 50330 ST PIERRE EGLISE - ☎ 02.33.54.09.94
FRIGOT (M. MICHEL) - LES FERRIERES - 61160 COULONCES - ☎ +332.33.35.99.42
FRIGOT (M. PHILIPPE) - 4 RUE DU BEL ESNAULT - 50500 ST COME DU MONT - ☎ 02.33.71.15.19
FRIGOUT (Mme MAURICETTE) - LA CROIX JACOB - 50260 NEGREVILLE - ☎ 02.33.40.22.37
FRISON (Mme AUDREY) - 15 ROUTE DES CHAMPS DE POUTAY - 67420 PLAINE
FRISON (M. DIDIER) - ROUTE DES CHAMPS DE POUTAY - 67420 PLAINE
FROEHLY (M. BERNARD) - CENTRE EQUESTRE ROUTE DE BALE - 90100 JONCHEREY - ☎ +333.84.36.07.62
FROEHLY (M. DOMINIQUE) - 82, RUE DU MOULIN - 68480 OBERLARG - ☎ +333.89.40.84.08
FROGER (M. DAVID) - CENTRE EQUESTRE DE GUERLEDAN TREFFAUT - 22530 MUR DE BRETAGNE - ☎ +332.96.26.02.02
FROGER (Mme HELENE) - TREFFAUT - 22530 MUR DE BRETAGNE
FROMER (Mme LILIANE) - ELEVAGE DES BLES ROUTE DE LA HOLLANDE - 88210 HURBACHE - ☎ +333.29.58.97.14
FRUCHET (M. THIERRY) - LES TOUCHES ELEVAGE DU FIGUIER - 85320 STE PEXINE
FRUHAUFF (Mme KATHERINE) - LES BELLEZEVEVERIES - 41100 AZE
FURET (M. ANDRE) - 1 SQUARE GASTON COUTE - 45140 INGRE - ☎ 02.38.43.40.34



GABERT (Mme MARIE) - 850 ROUTE DU PALORDET - 01310 MONTRACOL
GABIN (Mme LAURENCE) - 10 RUE EMILE ZOLA - 94130 NOGENT SUR MARNE
GAGNE (Mme FRANCOISE) - 11 RUE DU CEZALLIER - 43100 BRIOUE - ☎ 04.71.50.14.25
GAILDRAUD (M. ANTOINE) - LE PEU BERNARDAN - 16700 RUFFEC
GAILDRAUD (Mme VALERIE) - LE PEU BERNARDAN ELEVAGE DU PEU - 16700 RUFFEC - ☎ +335.45.30.71.61
GAILLARD (M. OLIVIER) - DAGNON - 01990 ST TRIVIER SUR MOIGNANS
GAILLARD (Mme SOPHIE) - 16, CHEMIN DES DAMES - 78950 GAMBAS
GAILLARDOT (Mme CAROLINE) - 1 RUELLE DES TANNERIES - 89144 LIGNY LE CHATEL
GALDIN (M. JACQUES) - LIEU DIT BORNE - 47310 STE COLOMBE EN BRUILHOIS
GALDO (M. SERAPHIN) - 13 RUE DE L HUYNE - 52800 LOUVIERES - ☎ +333.25.31.12.96
GALIPAUD (Dr. Vét. PHILIPPE) - 73 RUE THIERS - 17600 SAUJON - ☎ +335.46.02.52.45
GALLAIS (Mme JEANINE) - VAUVRECY - 14240 CAHAGNES - ☎ 02.31.77.65.84
GALLAIS (M. MANUEL) - LOTISSEMENT LA MARTINIERE - 14240 CAHAGNES
GALLAIS (M. PASCAL) - VAUVRECY - 14240 CAHAGNES
GALLAIS (M. VINCENT) - VAUVRECY - 14240 CAHAGNES
GALLARD (Mme PAULINE) - LE HAUT HIREL - 35360 LANDUJAN
GALLIOT (M. GILBERT) - DOMAINE DE TARDONNE D 73 - 18190 CORQUOY - ☎ +332.48.60.60.70
GALLIS (M. JEAN) - LA BOISSELLERIE - 50440 JOBOURG - ☎ +332.33.52.75.90
GALLOU (Mme SANDRINE) - KERGANE - 56430 ST BRIEUC DE MAURON - ☎ +333.83.43.18.12
GALY (Mme GENEVIEVE) - LES VERNAYS - 69690 BESSENAY - ☎ +334.74.70.90.47
GANDON (M. ALAIN) - 2, LES FONTAINES - 50810 LA BARRE DE SEMILLY - ☎ +332.33.57.70.28
GANNE (M. GUY NOEL) - LA CHATRIERE - 79250 NUEIL LES AUBIERS - ☎ +335.49.65.66.82
GANZIN (Mme EMILIE) - LES TRANCHANTS - 45230 CHATILLON COLIGNY - ☎ +332.38.92.51.35
GARAY (Mme ANNE) - 24 RUE DU PERRIER RESIDENCE LE GOUTHOL - 26250 LIVRON SUR DROME
GARCIA (Mme CYNTHIA) - 203 LES BROUZILS - 44480 DONGES
GARCIA (Mme FLORIE) - RUE LEO FERRE - 24420 ANTONNE ET TRIGONANT
GARCIA (M. PHILIPPE) - L'ABBAYE DE BALLAC - 44290 PIERRIC - ☎ +332.40.07.90.29
GARDAN (Mme MARION) - DOMAINE DES LOCHES - 08430 MAZERNY
GARDETTE BASSI (Mme NATHALIE) - 741 A QUARTIER FRINGANE ANCIEN CHEMIN DE CORENS - 83149 BRAS
GARDIN (M. JEAN-YVES) - 1, LES BASSES ABBAYES - 50370 LA CHAISE BAUDOIN - ☎ +332.33.48.58.73
GARNIER (M. JEAN SEBASTIEN) - 459 GRANDE RUE APPARTEMENT 2 - 01240 LENT
GARNIER (M. MAXIME) - POUZELAS - 36400 MONTGIVRAY
GARO (M. GWENAEL) - 13 CHEMIN DU PRE HAUT - 91160 SAULX LES CHARTREUX
GARRET VIX (Mme AURELIE) - 151 KENT AVENUE APPARTEMENT 306 - 11249 BROOKLYN - NEX YORK - ETATS UNIS D'AMERIQUE
GARRONE (M. VITTORIO) - C/O HARAS DE CIRCEE LE PARC AU HARAS - 14430 VICTOT PONTFOL
GARROS (Mme CELINE) - 3 IMPASSE DU MARQUIS - 31260 MONTESPAN
GASNIER (M. ALAIN) - ECURIE DE LALONG LALONG - 63460 TEILHEDE - ☎ +334.73.63.55.85
GASNIER (Mme CHARLOTTE) - LALONG - 63460 TEILHEDE
GASNIER (M. CHRISTIAN) - 11 IMPASSE DES VIOLETTES - 72300 VION - ☎ +332.43.92.11.33
GASNIER (M. CHRISTOPHE) - LES SAGNES - 63460 TEILHEDE
GASPARD (Mme GENEVIEVE) - 226 RUE DU MANOIR COLLONDON - 39130 DOUCIER
GASPARD (M. JEAN-MICHEL) - NOUVEAU LIEU - 54110 ROSIERES AUX SALINES - ☎ +333.83.46.79.17
GASPARD (Mme MARLENE) - NOUVEAU LIEU - 54110 ROSIERES AUX SALINES
GASSEND (Mme EMMANUELLE) - 12 BOULEVARD DU DAHOMEY - 13009 MARSEILLE 09
GASSEND (Mlle MARIELLE) - 12 BOULEVARD DU DAHOMEY - 13009 MARSEILLE 09
GASTINES (Mlle CATHERINE DE) - ECURIE DE CURZAY CHATEAU DE CURZAY - 86600 CURZAY SUR VONNE
GATESOUBE (M. PASCAL) - ELEVAGE D ORCHIS FONTBRAY - 36600 VEUIL

GATIER (M. JEROME) - 3 PLACE DE WAGRAM - 75017 PARIS 17
GATIER (Mme LAURENCE) - 3 PLACE DE WAGRAM - 75017 PARIS 17 - ☎ 01.42.67.63.57
GATINEAU (M. LAURENT) - L'AUBREE - 17620 ECHILLAIS - ☎ +335.46.84.23.27
GATOUX (Mme ALINE) - 233 RUE DU MOULIN - 62232 VENDIN LES BETHUNE
GATZ (M. SULLIVAN) - LA ROCHELIERE - 44360 VIGNEUX DE BRETAGNE
GAUBE (Mme EMILIE) - 191 AV MARTYRS DE LA RESISTANCE APT 11 RES LES MIMOSAS - 40000 MONT DE MARSAN
GAUBERT (M. NICOLAS) - ECURIE DES LACS ROUTE DE L ADOUR - 65460 BAZET
GAUCHER (Mme ANGELIQUE) - 10 RUE DE LA NIVELIERE - 72130 ST OUEN DE MIMBRE
GAUCHER (Mme CLAIRE) - 9 RUE DES BUTTES - 89230 MONTIGNY LA RESLE
GAUCHET (M. PATRICK) - 74 RUE CHARLES DE GAULLE - 78350 JOUY EN JOSAS
GAUDRIOT (Mme BRIGITTE) - 15, ROUTE DE LA BOUTIQUE - 23000 LA SAUNIERE
GAUDUCHON (Mme ANNE) - 17, RUE DU PIN - 44550 ST MALO DE GUERSAC - ☎ +332.40.45.11.39
GAUFFRETEAU (Mme BEATRICE) - AVENUE DU GENERAL SORBIER - 30700 ST QUENTIN LA POTERIE - ☎ +334.66.03.16.77
GAUFFRETEAU DENIS HARAS DU GERY (E.A.R.L.) - HARAS DU GERY LE PETIT GERY - 79250 NUEIL LES AUBIERS - ☎ +335.49.65.59.49
GAUFFRETEAU (Mme HORTENSE) - HARAS DU GERY - 79250 NUEIL LES AUBIERS
GAULARD (M. JOEL) - 30 ROUTE DU VAL D AMOUR - 39380 AUGERANS - ☎ +333.84.71.73.85
GAULLIER (Dr. Vét. GAETAN) - LE COUGOU - 44530 GUENROUET
GAUMAIN (M. GUILLAUME) - 30 ROUTE DU DOLBEC - 50700 BRIX
GAUMAIN (M. ROMUALD) - 16 RUE DU CALVAIRE - 50340 GROSVILLE - ☎ 02.33.94.04.97
GAUQUELIN (M. RAYMOND) - 2 LA COURJEUVE - 50870 BRAFFAIS - ☎ 02.33.48.12.99
GAURY (M. ANTOINE) - LA BODELLERIE - 36240 PREAUX - ☎ +332.54.38.88.74
GAUSSERON (M. THIERRY) - LAUNAY MAHE - 61110 BELLOU SUR HUISNE - ☎ +332.33.25.97.07
GAUTHIER (M. DENIS) - 63, RUE DU PARADIS - 39570 MACORNAY - ☎ 03.84.47.20.14
GAUTHIER SALTEL (Mme ELISABETH) - 17 RUE DE LA JONCTION - 58000 NEVERS - ☎ +333.86.37.63.11
GAUTHIER (Mme VALERIE) - 21 AVENUE CHARLES GOUNOD - 26130 ST PAUL TROIS CHATEAUX
GAUTIER (M. GUILLAUME) - LA CHAUVELIERE - 44440 JOUE SUR ERDRE
GAUTIER (M. MICHEL) - 7 LE HAMEL - 50530 LOLIF - ☎ 02.33.58.72.04
GAUTRON (M. BERTRAND) - LA MOULERIE - 44660 ROUGE - ☎ +332.40.28.34.73
GAUZIGNAC (Mme ELSA) - 1504 B ROUTE DE VILLEMUR - 31620 VILLENEUVE LES BOULOC
GAY (Mme FRANCOISE) - CHEMIN DE LA VIGNE AU LOUP - 21380 MESSIGNY ET VANTOUX - ☎ +333.80.35.44.60
GAY (M. JEAN-PAUL) - SAINT SEBASTIEN - 81630 MONTVALEN - ☎ +335.63.40.58.28
GAY (Dr. Vét. YVES) - CHEMIN DE LA VIGNE AU LOUP - 21380 MESSIGNY ET VANTOUX - ☎ +333.80.35.44.60
GAYET (Mme CLAIRE) - 3 ALLEE DES PLATANES - 60150 VILLERS SUR COUDUN
GAYET (Mme FREDERIQUE) - 3 AVENUE MARIVAUX - 78600 MAISONS LAFFITTE - ☎ 01.39.12.41.62
GAYET (M. JEAN-LUC) - 3 AVENUE MARIVAUX - 78600 MAISONS LAFFITTE - ☎ 01.39.12.41.62
GAZAVE (Mme HELENE) - LES GRANDES ENVERRIES - 49400 ST LAMBERT DES LEVEES
GAZEAU (Mme INGRID) - MARAVAL - 46110 ST MICHEL DE BANNIERES - ☎ +335.65.37.75.27
GEISMAR (Mme MANON) - 21 LA BORDETTE - 50840 FERMANVILLE
GELEY (M. JEAN-MARIE) - 33 RUE MARIE CURIE - 44230 ST SEBASTIEN SUR LOIRE
GELIZE (M. PIERRE AIME) - 11 COSTE DE TURON - 64420 ESPOEY
GELLET (M. FABRICE) - LES CHAMPS HAMEAU ET RAT - 42170 ST JUST ST RAMBERT - ☎ +334.77.02.01.67
GENEIX (M. GERARD) - LA TUILERIE - 63920 PESCHADOIRES - ☎ 04.73.80.75.43
GENEIX (Mlle LEA) - LA TUILERIE - 63920 PESCHADOIRES
GENEIX (Mme PASCALE) - LA TUILERIE - 63920 PESCHADOIRES - ☎ +334.73.80.75.43
GENIN (Mme CORALIE) - 570 B, CHEMIN DE LA CALADE - 83000 TOULON - ☎ +334.94.03.10.65
GENIN (Mlle JENNIFER) - 12 RUE DU CENTRE LE VIEUX SAINT LAURENT - 88000 EPINAL
GENSOU (Mme VIRGINIE) - 12 RUE DE LA CROSSE - 87110 LE VIGEN
GENTIANES (G.A.E.C. DES) - 2 IMPASSE DU 13 MAI - 25270 LEVIER - ☎ 03.81.89.51.71
GENTIL (M. FRANCIS) - 11 PLACE DU LAVOIR - 08450 ANGECOURT - ☎ 03.24.26.74.08
GENY (M. FRANCOIS) - ROUTE DE SALON - 13450 GRANS - ☎ 04.90.55.98.95
GEORGE (M. PHILIPPE) - 395, CHEMIN DES TROIS CROIX - 88700 HOUSSEAS - ☎ +333.29.65.95.32
GEORGETTE (M. NOEL) - 4 CARREFOUR LES FEUFFES LE CLOS BONHOMME - 50260 RAUVILLE LA BIGOT - ☎ +332.33.21.27.92
GERARD (Mme AUDREY) - 14 CHEMIN DU PARADIS - 38460 ST ROMAIN DE JALONAS
GERARD (M. PATRICK) - 5BIS, LA BARRE - 44260 LA CHAPELLE LAUNAY - ☎ +332.40.58.90.98
GERARD-BLANC (Mme HELENE) - 123 RUE PIERRE BROSOLETTTE - 95590 PRESLES
GERAULT (Mme KARINE) - BALLY BAS - 47140 AURADOU
GERBEL (M. ANTHONY) - LA VIGNE - 01240 LENT - ☎ 04.74.52.70.76
GERMAIN (Mme CATHERINE) - HARAS DE KAPS LA NOE - 61320 ST SAUVEUR DE CARROUGES
GERMANEAU (Mme GENEVIEVE) - LA RODERIE - 37390 CERELLES - ☎ +332.47.55.14.05
GEROUVILLE (M. THIBAUT) - 1 RUE DE LA QUETISE - 52190 VILLEGUSIEN LE LAC - ☎ 03.25.87.15.21
GERSCHEIMER (M. BRICE) - 1 BIS RUE DES VERGERS - 57412 KALHAUSEN
GERSCHEIMER (Mme SANDRINE) - 1 BIS RUE DES VERGERS - 57412 KALHAUSEN
GERVAIS (M. EMMANUEL) - CHEMIN DE LA BROUSSE - 72130 COULOMBIERS
GERVAIS (Mme GAELLE) - LA FORET 1 CHEMIN DE LA BROUSSE - 72130 COULOMBIERS - ☎ +332.43.33.92.10
GERVAL (M. HUGO) - 5 SENTIER DES BUATS - 92190 MEUDON
GESTIN (Mme ANNE) - LE GRAND PRE DE SALVERT - 53940 LE GENEST ST ISLE - ☎ +332.43.02.41.59
GESTIN (M. JEAN-FRANCOIS) - ROUTE D'OLIVET JF GESTIN LE GRAND PRE DE - 53940 LE GENEST ST ISLE
GEVRESSE (Mme SOLEN) - ROUTE DE CRESPIERES - 78580 LES ALLUETS LE ROI
GEVRESSE (M. WILLIAM) - ROUTE DE CRESPIERES - 78580 LES ALLUETS LE ROI - ☎ +331.39.75.95.52
GHEQUIERE (Mme BRIGITTE) - 940 ROUTE DE DIEPPE CD 915 LE GRAND PRE - 76440 SOMMERY
GHODBANE (M. JULIEN) - 16 RUE DES CHARMES - 31180 CASTELMAUROU
GHODBANE (M. PATRICK) - 33 RUE DE LA NOYERA CIDEX 343 PAVILLON 19 - 38090 VILLEFONTAINE
GHODBANE (M. REGIS) - CHEMIN DE TALSTRENG - 68118 HIRTZBACH
GIANNICHI COURTADE (Mme EMMANUELLE) - 203 BLD ALBERT 1ER - 33130 BEGLES

GIBAUT (M. GREGORY) - LA VILLE MORIN - 35540 PLERGUER - ☎ +332.99.58.99.72
GIBERT (Mlle COLETTE) - LA MARTINERIE - 50310 ST MARTIN D AUDOUVILLE
GICQUEL (M. ARNAUD) - LA FERME VILLAGE DE L'EGLISE - 50700 MONTAIGU LA BRISETTE
GICQUEL (M. MATTHIEU) - 13 RUE DES GRANDS JARDINS - 44310 LA LIMOUZINIÈRE
GIFFARD (M. EMILE) - LE BOIS - 50740 CAROLLES - ☎ 02.33.61.75.84
GIFFARD (Mme MICHELE) - LE BOIS - 50740 CAROLLES - ☎ +332.33.61.75.84
GILABERT (Mme BETTINA) - 2 IMPASSE DE MONTJOIE - 11390 LES MARTYS
GILBERT (M. JEAN-MAURICE) - LE PETIT PAY EARL ELEVAGE DE ROUMARD - 85190 BEAULIEU SOUS LA ROCHE
GILLES (M. GEORGES) - LES BROCHES 2 BIS ROUTE DE LA VERDURERIE - 50360 LA BONNEVILLE - ☎ 02.33.41.08.26
GILLES (Mme MARIE) - 10 RUE CROIX ROUGE LA PICOTIÈRE - 28170 THIMERT GATELLES
GILLET (M. ROMAIN) - ELEVAGE DU PARC - 08110 CARIGNAN
GILLET (M. ROMAIN) - 13 RUE SAINT DENIS - 08210 MOUZON
GINDREAU (Mme ELISABETH) - 14, RUE DU COMMANDANT GUILBAUD - 85370 NALLIERS - ☎ 02.51.30.92.19
GINDREAU (M. JAMES) - 14 RUE DU COMMANDANT GUILBAUD - 85370 NALLIERS - ☎ +332.51.30.92.19
GINDREAU (M. THOMAS) - 14 RUE DU COMMANDANT GUILBAUD - 85370 NALLIERS - ☎ +332.51.30.92.19
GIQUEL (M. YANN) - HARAS DE LA BOURBONDERIE - 77150 LESIGNY - ☎ +331.60.02.43.79
GIRARD (Mme CAROLINE) - 571 CHEMIN DES ENTRAGES - 13300 SALON DE PROVENCE
GIRARD (Mme EMILIE) - 41 VENELLE DE LA VOIE - 45000 ORLEANS
GIRARD (M. FREDERIC) - LA CHEMINÉE VERTE - 45510 NEUVY EN SULLIAS - ☎ +332.38.58.18.01
GIRARDON (Mme HUGUETTE) - 26 RUE FELIX CARRE - 21230 ARNAY LE DUC
GIRARDON (M. SIMON) - 26, RUE FELIX CARRE - 21230 ARNAY LE DUC - ☎ +333.80.90.07.36
GIRARDOT (Mme NATHALIE) - 38 RUE DE LA GUEURGE - 52190 PRANGÉY - ☎ +333.25.84.48.74
GIRAUD ERIC (S.A.R.L.) - 715 ROUTE DE BEAUVOIR B.P. 7 - 86550 MIGNALOUX BEAUVOIR - ☎ +335.49.46.82.25
GIRAUD (M. HUBERT) - 137, RUE DES CAUDRONS - 62400 LOCON - ☎ +333.21.68.88.44
GIRAUD (Dr. Vét. MARION) - HARAS DE KERIZAC - 56390 LOCQUETAS - ☎ +332.97.66.60.94
GIRAUD (M. PIERRE-ANTOINE) - LA MINGOIRE - 86800 SAVIGNY LEVESCAULT
GIRAUDET (M. MAURICE) - CHEZ MR PHILIPPE GIRAUDET GRAS BUSSON - 72370 LE BREIL SUR MERIZE
GIRAUD-SEBBANE (Mme SARAH) - 579 CHEMIN ST AUGUSTIN - 83260 LA CRAU
GITTON (Mme CHLOE) - 6 RUE DU PONT DE SAINT MARTIN - 45720 COULLONS
GIULIANI (Mme CHARLINE) - 14 ROUTE DU BELLANGER - 41110 CHATEAUVIEUX
GLOWACKI (M. ROMUALD) - 16 RUE ROUGEMONT - 14680 BRETTEVILLE SUR LAIZE
GOARNISSON (Mme MARIE-JOSEE) - OASLEN - 29670 TAULE - ☎ +332.98.67.18.01
GOBEAUX (M. JEAN-CHRISTOPHE) - CHEMIN RURAL LE COMTE LIEU DIT BIERRE - 61160 OMMOY
GOBERT (M. DIDIER) - 222, RUE DES SORBIERS - 62990 BEAURAINVILLE
GODARD (M. MARCEL) - 31 AVENUE DES PEUX - 85500 LES HERBIERS
GODARD (S.A.R.L.) - 1 CHEMIN DE LA BARBIÈRE ROUTE DE CHAMBOEUF - 21220 SEMEZANGES - ☎ +333.80.61.47.32
GODARD-AUDRY (Mme MATHILDE) - 6 IMPASSE DE LA GARE - 21220 SEMEZANGES
GODDERIS (M. PHILIPPE) - 22 RUE CARNOT VERVILLE - 95690 NESLES LA VALLEE - ☎ +331.34.70.62.76
GOETZ (Mme CAROLE-ANNE) - 10 RUE DE L'ATRE - 54115 GRIMONVILLER
GOFFINET (M. ALAIN) - 39, RUE DE LA LYRE - 50800 STE CECILE - ☎ +332.33.49.82.23
GOFFINET (Mme FRANCOISE) - 39, RUE DE LA LYRE - 50800 STE CECILE - ☎ +332.33.49.82.23
GOHAUD (Mme CORINNE) - LDT KERHET - 56850 CAUDAN
GOLLIOT (M. YVES) - 16 RUE DE LA SOURCE - 62360 CONDETTE - ☎ +333.21.33.61.98
GOMEZ (Mme AURELIE) - LA GRANGE AU BARON - 85620 ROCHESERVIERE
GOMEZ (Mme BEATRICE) - 66 HAMEAU DE DOUMENZOU - 31650 LAUZERVILLE
GONCALVES (Mme AMANDINE) - 8 RUE DE PARIS - 77390 YEBLES
GONCALVES (M. LINDOLFO) - 8 RUE DE PARIS NOGENT SUR AVON - 77390 YEBLES - ☎ +331.01.01.02.02
GONSOLIN (M. CHRISTIAN) - LES COEURIES - 50250 MONTGARDON - ☎ 02.33.46.02.22
GONY (M. DAVID) - 7 RUE DU LOTISSEMENT - 70600 VARS
GONZALEZ (Mme ISABELLE) - CHEMIN DU BOIS DE LA NOUE - 95270 CHAUMONTEL
GONZALEZ (Mme VALERIE) - 175 CHEMIN DES LOUVES PERI - 74130 CONTAMINE SUR ARVE - ☎ +334.50.03.66.83
GONZENBACH (Mme CATHERINE) - 2, RUE DE L'EGLISE - 28210 BRECHAMPS
GOOSSE (M. CHARLES) - 40 RUE JEANNE D ARC - 51100 REIMS
GORE (M. EMILE) - 65 CHEMIN DES SEPT PONTS - 27800 BRIONNE
GOSNAVE (Mme MAEVA) - LE LIEU GAUGAIN RUE DE LA COTE BLANCHE - 14130 LE BREUIL EN AUGÉ - ☎ +332.31.64.02.72
GOSSE (M. PATRICE) - LA CHANIERE - 50530 SARTILLY - ☎ 02.33.48.86.72
GOSSE (Mme VERONIQUE) - LA MOUSSARDIERE - 50510 CERENCES - ☎ +332.33.51.20.85
GOSSELIN (M. CLAUDE) - 79 ROUTE DE L'EGLISE - 50440 ACQUEVILLE - ☎ 02.33.04.55.91
GOSSELIN (Mme EMMANUELLE) - 2 RIBON - 50440 JOBOURG
GOSSELIN (M. HYACINTHE) - 2 RIBON - 50440 JOBOURG - ☎ +332.33.52.88.82
GOSSELIN (Mme LUCILE) - 2 RIBON - 50440 JOBOURG - ☎ 02.33.52.88.82
GOSSELIN (Mme THERESE) - 79 ROUTE DE L'EGLISE - 50440 ACQUEVILLE
GOSSELIN (M. XAVIER) - LE MANOIR - 50480 BRUCHEVILLE
GOSSET (M. JEAN-PIERRE) - 3 IMPASSE DE LA FORET - 76270 ESCLAVELLES - ☎ +332.35.94.70.80
GOUDARD (Mme CAROLINE) - ELEVAGE D'OR-IZON LA CROIX DE SIGNY - 69770 VILLECHENEVE
GOUIN (Mme CLAIRE) - ELEVAGE DE NANTUEL NANTUEL - 18190 CORQUOY - ☎ +332.48.60.61.91
GOUIRAN (M. VINCENT) - 10 CHE DES COULETS - 13740 LE ROVE
GOUJON (Mme INGRID) - CHEZ LE DUC - 63300 THIERS
GOUPIL (M. NATHANIEL) - 3 RUE DES MIMOSAS - 85150 LA CHAPELLE ACHARD - ☎ +332.51.05.91.57
GOURIER (M. LAURENT) - LA CROIX FOULON - 50500 RAIDS
GOURVELLEC (M. JOSEPH) - TREBALAY - 29380 BANNALEC - ☎ 02.98.39.43.46
GOUTILLE (M. THOMAS) - 660 ROUTE DE LA BRUYERE LES ROYAUX - 42155 LENTIGNY - ☎ +334.77.63.34.75
GOUYE (M. PIERRE) - LES VERRERIES - 72500 LAVERNAT - ☎ +332.43.46.59.56
GOUZERH (M. THIERRY) - LE CREUX CHEMIN - 44220 COUERON
GOYARD (M. DIDIER) - 5, RUE DE LA BABETTE - 69380 LES CHERES - ☎ +334.78.47.63.98

GOYET (Mlle ANNE-LAURE) - LE ROULE - 16310 LE LINDOIS

GOZLAN (Mme JESSICA) - 15 BIS ROUTE NATIONALE MONTCHENOT - 51500 VILLERS ALLERAND - ☎ +333.26.97.66.61

GRABOWSKI (M. DENIS) - 370 RUE DE LASSIGNIEU - 01300 VIRIGNIN - ☎ +334.79.42.27.83

GRANDCHAMP DES RAUX (M. JACQUES) - HARAS DES JAC 22 CHEMIN DE LA PERRIERE - 33370 TRESSES

GRANDCHAMP DES RAUX (Mme LAURENCE) - HARAS DES JAC 22 CHEMIN DE LA PERRIERE - 33370 TRESSES

GRANDCLAUDE (Mme DELPHINE) - 5 RUE DE L'EGLISE - 71370 ST CHRISTOPHE EN BRESSE

GRANDCOIN DE DIETRICH (Mme ISABELLE) - FERME EQUESTRE PUECH-MERLHOU - 81350 ST GREGOIRE

GRANDCOIN (M. VINCENT) - PUECH MERLHOU FERME EQUESTRE - 81350 ST GREGOIRE

GRANDE RENAUDIÈRE (S.C.E.A. ELEVAGE DE) - LA GRANDE RENAUDIÈRE - 85130 LA GAUBRETIÈRE - ☎ 02.51.91.07.55

GRANDIR EN EQUILIBRE (E.A.R.L.) - PIECES DE BRAULT - 37370 ST PATERNE RACAN - ☎ +332.47.73.56.45

GRANDJEAN (E.A.R.L.) - EARL GRANDJEAN 2 ROUTE DES PRINCES - 60260 LAMORLAYE

GRANDJEAN (M. JEAN) - ELEVAGE DU CHATEAU 120, RUE DE MORANGIS - 51530 MOSLINS - ☎ 03.26.59.71.92

GRANDJEAN-DELEIGE (M. GREGORY) - HARAS DU ROUGE BOIS RUE DES MOULINS - LA VELLERIE - 37390 LA MEMBROLLE SUR CHOISILLE

GRANGE (Dr. Vét. ANNE) - LE VERNAY - 42140 LA GIMOND - ☎ +334.77.94.18.78

GRANGE-BLANCHE (G.A.E.C.) - EARL GRANGE BLANCHE 162 RUE DE LA PIERRE - 01330 AMBERIEUX EN DOMBES

GRANGE-BLANCHE (G.A.E.C.) - 162 RUE DE LA PIERRE - 01330 AMBERIEUX EN DOMBES

GRANGIER (M. CHRISTOPHE) - 8 RUE EUGENE BOUDIN - 14130 PONT L EVEQUE

GRARD (Mme PASCALE) - LA BASSE TOUCHE AUDIENNE - 35131 PONT PEAN

GRARE (M. FRANCOIS) - RUELLE DU BOIS JULIEN - 62240 COURSET

GRAS (M. RAYNAL) - 11 RUE FABROT BIJOUTERIE RAYNAL - 13100 AIX EN PROVENCE - ☎ +334.42.26.19.65

GRAS (M. STEPHANE) - 1215 QUARTIER LA NOUE - 31800 ST IGNAN

GRASKAMP (Mme TIFFANY) - CHEMIN DU GRILLET 10 - 1233 BERNEX - SUISSE

GREARD (M. ROGER) - 16 ROUTE DES HELEINES - 50440 ACQUEVILLE - ☎ 02.33.01.31.57

GREARD-PARIS (Mme AGNES) - 16 ROUTE DES HELEINES - 50440 ACQUEVILLE - ☎ +332.33.53.58.35

GREGOIRE (Mme ANNE) - 4 LA BATARDERIE - 44310 ST PHILBERT DE GRAND LIEU

GREMAUD LECOQ (Mme NATHALIE) - 5 IMPASSE DE TOULOUSE - 78000 VERSAILLES

GRENIER (M. JOEL) - 29 RUE DU CENTRE - 76590 STE FOY

GRESSIER BOULLET (Mme ISABELLE) - 8 CHEMIN NOIR - 59237 VERLINGHEM

GREZ (Mme SOPHIE) - LES PALLIERS - 36210 POULAINES - ☎ +332.54.40.99.26

GRIERE (M. SEBASTIEN) - 23 ROUTE DE BEAUREPAIRE - 59219 FLOYON

GRIES (Mme BRIGITTE) - ELEVAGE DES CHAINES 9 RUE DE L EGLISE - 21460 THOSTE

GRIFFATON (Mme GERVAISE) - 1 RUE DE LA BONDE - 70120 FEDRY

GRIGNON (Mme CAROLE) - LE HAMEL AUX FEVRES - 50450 LE MESNIL VILLEMAN

GRIGNON (Dr. Vét. ISABELLE) - LE PLANTYS - 35240 MARCILLE ROBERT

GRILLAS (Mlle VERONIQUE) - LA COSSONNIERE - 44210 PORNIC - ☎ 02.40.82.19.27

GRISEL (M. DENIS) - 415 RUE DU LONG BOIS HAMEAU MOULIN - 50440 BIVILLE - ☎ +332.33.94.01.51

GROS (Mlle VERONIQUE) - 1892 CHEMIN DES BRUGUES - 82370 NOHIC

GROSJEAN (M. CHRISTOPHE) - EARL HARAS DE CHANDOR LE CLOS DU HOULLEY - 14100 COURTONNE LA MEURDRAC

GROSJEAN (M. CHRISTOPHE) - EARL HARAS DE CHANDOR P.A. SILVIA LANOS LE CLOS TOUTAIN - 14590 OUILLY DU HOULEY

GROUALLE (Mme CARINE) - 64 RUE DE LA LIBERATION LA RAMPOTIERE - 50660 QUETTREVILLE SUR SIENNE

GROULT (M. RENE) - CHATEAU D AGNEAUX AVENUE SAINTE MARIE - 50180 AGNEAUX - ☎ +332.33.56.19.21

GROUPE CHEVALIER (S.A.R.L.) - BP 285 - 84011 AVIGNON CEDEX 1

GRUSON (Mme BRIGITTE) - 370, RUE DE SAINTES - 62575 HEURINGHEM - ☎ +333.21.12.61.13

GRUSON (M. JEAN-MARIE) - 370, RUE DE SAINTES - 62575 HEURINGHEM - ☎ 03.21.12.61.13

GUDERZO (Mme AGATHE) - 1 TY COZ - 22540 LOUARGAT

GUELTON (M. BRUNO) - 5 LE DOUET - 50480 ECOQUENEAUVILLE - ☎ +332.33.40.00.77

GUENET (Mme TESSA) - 3 RUE MON BEL AIR - 27110 FEUGUEROLLES - ☎ +332.32.62.32.95

GUENOC (Dr. Vét. AURELIE) - 8 RUE BECHOT LA PINCHONNERIE - 50630 VIDEOSVILLE

GUERARD (M. VINCENT) - 1 RUE DE CHEZ BUGEARD - 16370 ST SULPICE DE COGNAC

GUERIN (Mme AGATHE) - HARAS DU PETIT PARIS 9 ROUTE DES BASSES MASURES - 78125 POIGNY LA FORET

GUERIN (M. DAVID) - 371 CHEMIN DE TANCARBOT - 76430 LA CERLANGUE - ☎ 02.35.55.06.00

GUERIN (M. DIDIER) - CREACH ERGUE - 29500 ERGUE GABERIC - ☎ +332.98.53.01.71

GUERIN (E.A.R.L.) - ELEVAGE DE LA LANDE 8 RUE DE LA GUICHARDERIE - 85500 LES HERBIERS - ☎ +332.51.67.35.57

GUERIN ELEVAGE DE LA LANDE (E.A.R.L.) - 8 RUE DE LA GUICHARDERIE - 85500 LES HERBIERS - ☎ +332.51.67.35.57

GUERIN (M. FLORIAN) - 8 RUE DE LA GUICHARDERIE LA LANDE - 85500 LES HERBIERS - ☎ +332.51.67.35.57

GUERIN (Mme PASCALE) - HARAS DE GRANDE LANDE ROUTE DE L HUISSERIE - 53000 LAVAL - ☎ +332.43.02.96.11

GUERIN (Mme PAULINE) - LE JARRY - 24210 ST RABIER

GUERRIER (Mme AUDE) - LA MARGOLERIE - 44220 COUERON

GUERRIN (Mme MARION) - 1 LA LIROTERIE - 50770 PIROU

GUESDON (E.A.R.L.) - 1 ROUTE DE LONGUEVILLE - 76590 BELMESNIL - ☎ +332.35.04.33.22

GUIARD (M. ANDRE) - 6 RUE NEUVE - 62550 NEDONCHEL - ☎ 03.21.04.75.50

GUIBERT (M. JEAN-MARC) - ELEVAGE DU RELAIS - 15340 CASSANIOUZE

GUIBERT (M. JEAN-MARC) - LE BOURG - 15340 CASSANIOUZE

GUIBERT (Mme LUCIE) - 5B IMPASSE MOULIN DE LA TAILLEE - 17460 RETAUD

GUIBLAIN (M. OLIVIER) - 6 RUE DU CHATEAU D EAU LA LONGUEAIE - 89320 CERISIERS - ☎ +333.86.96.25.52

GUICHAOUA (M. PATRICK) - CHANTEPIETTE - 35135 CHANTEPIE

GUICHARD (Mme DOMINIQUE) - CHEMIN DE L AUBERE LES PINCHINATS - 13100 AIX EN PROVENCE

GUICHARD (Mme DOMINIQUE) - LE PERRIER - 42210 L HOPITAL LE GRAND

GUICHARD (M. PIERRE) - LE PERRIER - 42210 L HOPITAL LE GRAND - ☎ 04.77.91.03.03

GUICHARD (Mme SOPHIE) - LA PAPILLONNAIS - 44630 PLESSE - ☎ +332.40.51.90.00

GUICHET (M. PHILIPPE) - CHAMPMOIREAU - 79510 COULON

GUIDAT (M. NICOLAS) - 50, RUE DE LA FONTAINE - 88800 MONTHUREUX LE SEC

GUIDONI (Mme HELENE) - 2 RUE DES CASCADES - 39130 MENETRUX EN JOUX

GUIGNABERT (Mme AURELIE) - BROUILLAC - 46600 SARRAZAC - ☎ +335.65.27.21.81

GUIGNARD (Mme EMILIE) - LA PETITE MARVALIERE - 79380 MONTIGNY
GUILBAULT (Mme ELODIE) - LES ECURIES DU VAL ROUTE MARTIGNE FERCHAUD - 35134 THOURIE - ☎ +332.99.44.26.76
GUILBERT (Mme CHANTAL) - 3 RUE ST MARC - 50580 PORTBAIL - ☎ +332.33.94.16.40
GUILBERT (M. DENIS) - 3 RUE ST MARC - 50580 PORTBAIL - ☎ 02.33.94.16.40
GUILBERT (Mme JULIE) - 3 RUE DU CANAL - 50620 ST FROMOND
GUILLAUME (Mme FRANCOISE) - LES COUPEAUX - 36500 NEUILLAY LES BOIS - ☎ +332.54.39.41.12
GUILLAUME (M. YVAN) - HARAS DU LOUP DOMAINE DE FRAPOTEL - 60700 PONTPOINT
GUILLEMET (Mme MORGANE) - 28 BIS CHEMIN DES CROISELLES - 95510 VETHEUIL
GUILLEMIN (Mme JULIE) - 5 ALLEE DE KERNILIEU - 22200 PLOUISY
GUILLEMOT (Mme CAROLINE) - 15 RUE DE L EGLISE - 51230 ANGLUZELLES ET COURCELLES - ☎ +333.26.80.42.50
GUILLEMO (M. ARNAUD) - 3 RUE AUX BOEUF - 27710 ST GEORGES MOTEL
GUILLET (Mme LAURE) - GERVAIS - 01240 ST ANDRE LE BOUCHOUX
GUILLET (M. LAURENT) - LA COTE - 01240 LENT
GUILLO (M. JEAN LOUIS) - 204 RUE DU MARCHAIS BASSON - 77550 MOISSY CRAMAYEL
GUILLOTEAU (M. CLAUDE) - 4 SQUARE BOROTRA - 17137 NIEUL SUR MER - ☎ +335.46.37.80.13
GUILLOU (Mme LYDIE) - FERME DE L'HOPITAL - 27120 LE PLESSIS HEBERT - ☎ +332.32.36.69.24
GUINARD (M. FELIX) - LA MAUGARDAIS - 22370 PLENEUF VAL ANDRE
GUINARD (Mme LAURENCE) - ECURIES DE LA MAUGARDAIS - 22370 PLENEUF VAL ANDRE - ☎ +332.96.64.67.43
GUINARD (M. THIBAUT) - FERME DE L'EGLISE - 14490 LITTEAU
GUINARD (M. YANN) - LA VILLE VAIN - 22130 BOURSEUL
GUINE (M. FABRICE) - SAINT ROCH - 44130 BLAIN - ☎ 02.40.87.17.30
GUINE (Mme REGINE) - SAINT ROCH - 44130 BLAIN - ☎ 02.40.87.17.30
GUIOT (Dr. Vét. MICHEL) - HARAS DE TALMA - 08250 GRANDPRE - ☎ +333.24.30.50.46
GURLIAT (M. JEAN-PHILIPPE) - LE BOURG - 01560 SERVIGNAT
GURU INVEST SAS (S.A.S.) - SAS GURU INVEST SAS 55 BD PEREIRE - 75017 PARIS 17
GUTIERREZ (M. NATHANAEL) - HARAS SEA BIRD FERME MESNIL - 27940 PORT MORT
GUY (M. GREGORY) - ROQUES - 12330 VALADY
GUY (Mme LYNDA) - LE VIVIER - 61340 BERD HUIS - ☎ +332.33.73.98.90
GUYETANT (Mme CLAUDE) - ROUTE DE CLAIRVAUX - 39260 MEUSSIA - ☎ 03.84.42.69.08
GUYETANT (M. JOSEPH) - 1 ROUTE DE CLAIRVAUX - 39260 MEUSSIA - ☎ +333.84.42.69.08
GUYON (M. JACKY) - CHEMIN DES BOUNAUDES - 84530 VILLELAURE
GUYON (M. LIONEL) - 1 RUE HENRI DUVERDIN - 78200 SOINDRES
GUYONNET (M. MICHEL) - 55 CHEMIN DU MOTTY CHEVRETTE - 85370 NALLIERS - ☎ +332.51.30.77.04
GYSELINCKX (M. MATTHIEU) - 9, RUE DE L'HARDINIÈRE - 59242 TEMPLEUVE



HA KAWANISHI (Mme ISABELLE) - LA PETITE BAZONNIERE - 44680 STE PAZANNE
HA KAWANISHI (Mlle MITSUKO) - LA PETITE BOZONNIERE - 44680 STE PAZANNE - ☎ 02.40.63.47.17
HAAS (M. ARNAUD) - 857 ROUTE DU CHAPITRE - 71510 PERREUIL - ☎ +333.58.09.51.76
HAAS (Mme LAURENCE) - LIEUDIT PEYRIE - 47600 MONTAGNAC SUR AUVIGNON
HABART (Mme CORINNE) - 6 BIS RUE MICHEL DE BONCOURT HAMEAU D ECAMES - 62360 CONDETTE
HABIB MEYER (Mme SOPHIE) - CHEMIN LE BANQUELION - 14430 ST LEGER DUBOSQ
HABRAN (M. OLIVIER) - C/O DR.VET. MICHEL GUIOT FERME DE TALMA - 08250 GRANDPRE
HAINNEVILLE (Mme MURIELLE) - LES VAUX - 50340 HELLEVILLE - ☎ +332.33.52.96.56
HALBOUT (M. MATHIEU) - 173 RUE THIERS - 27130 VERNEUIL SUR AVRE
HALLEZ (Dr. Vét. PHILIPPE ROGER) - LES PIECES LONGUES LE PRE DE MALON - 30330 ST ANDRE D OLERARGUES
HALNA (M. PASCAL) - 49 RUE LA VILLE EVEQUE - 22590 PORDIC
HAMEAU GERMAIN (E.A.R.L. DU) - HAMEAU GERMAIN - 50480 STE MARIE DU MONT - ☎ 02.33.71.58.09
HAMEL (M. MICHEL) - LA ROCHE - 50520 REFFUVEILLE
HAMEL (M. VINCENT) - LA COUR GUILMIN - 61160 COUDEHARD
HAMILTON AL AIDAROUS (Mme MAEVE) - LA BIOTIERE - 53260 PARNE SUR ROC - ☎ +332.43.02.46.45
HAMMES (M. MICHAEL) - CHEZ M. DANIEL CADORET KERVACHE - 56450 SURZUR
HAMON (M. GREGORY) - 26 LA CHAMPIONNIERE - 44320 FROSSAY
HANNA (M. JOSE) - 8 RUE AMPERE - 75017 PARIS 17 - ☎ 01.47.63.28.62
HANNEQUART (Mme JULIE) - 43 ROUTE DE MONTCORNEAU BARMONT - 18500 MEHUN SUR YEVRE
HANRIOT COLIN (M. PASCAL) - CENTRE HIPPIQUE ROUTE DE NOIRON - 70100 GRAY
HANRIOT-COLIN (Mme CECILE) - CENTRE HIPPIQUE ROUTE DE NOIRON - 70100 GRAY
HANS (M. CEDRIC) - 1 ROUTE DE GERBEVILLER ELEVAGE DE L'EURON - 54830 REMENOVILLE
HANS (Mme PAULINE) - 1 ROUTE DE GERBEVILLER - 54830 REMENOVILLE
HANSCONRAD (M. JOEL ROBERT) - 2 ALLEE DU CHATEAU - 94440 SANTENY
HANUS (Mme FRANCOISE) - 105 AVENUE BOUVIER - 6762 ST MARD VIRTON - BELGIQUE - ☎ +3332.63.57.93.15
HAR. DES BRIMBELLES - 5 LE FIEF CADOT - 27600 ST AUBIN SUR GAILLON - ☎ +332.32.24.26.30
HARAS BOIS MARGOT (S.A.S.) - LES GLASIERES - 14590 LE PIN - ☎ +332.31.31.64.03
HARAS D' AZUR (E.A.R.L.) - CH N° 19 DIT DE LA CHEVALIERE LIEU DIT LES FERRAGES - 13150 TARASCON - ☎ +334.90.91.45.95
HARAS D' AZUR (E.A.R.L.) - 250 CHEMIN DE LA CHEVALIERE LIEU DIT LES FERRAGES - 13150 TARASCON
HARAS D' ELLE (S.C.E.A.) - 1 VILLENEUVE - 50680 MOON SUR ELLE - ☎ +332.33.56.66.65
HARAS D' EOLE (E.A.R.L.) - 17 RUE COEBERGER DREVE DAULLE - 59210 COUDEKERQUE BRANCHE - ☎ +333.28.63.24.76
HARAS D' ICK (E.A.R.L.) - 116 LA TILLAYE - 27260 ST SYLVESTRE DE CORMEILLES - ☎ +332.32.56.81.48
HARAS D'ARCY (S.C.E.A.) - ROUTE DE RUMESNIL - 14340 BEAUFOR DRUVAL
HARAS D'ARGONNE (E.A.R.L.) - 16 RUE DE CHEPPY - 55270 VARENNES EN ARGONNE
HARAS D'AUSTRAL (S.C.E.A.) - 20 RUE DE LA GRANDERIE - 50570 REMILLY SUR LOZON - ☎ +332.33.72.28.78

HARAS DE BEAUSSAY - CHATEAU DE BEAUSSAY - 86200 MOUTERRE SILLY
HARAS DE BOIS DIEU (E.A.R.L.) - 1 CHEMIN DE CALLES - 69380 LISSIEU
HARAS DE CAPUCINE (S.A.R.L.) - 734 RUE DE LA MONTAGNE BP 16 - 60650 ONS EN BRAY - ☎ +333.44.81.34.40
HARAS DE CHAMPEIX (E.A.R.L.) - EARL HARAS DE CHAMPEIX 10 LA CHAPELLE - 23140 PARSAC
HARAS DE CHANDOR (E.A.R.L.) - LE CLOS TOUTAIN - 14590 OUILLY DU HOULEY
HARAS DE CONQUES (S.A.S.) - CONQUES - 33420 ST AUBIN DE BRANNE - ☎ +335.57.25.51.95
HARAS DE FLOREVAL (E.A.R.L.) - DOMAINE DE MORIONVILLE - 91680 BRUYERES LE CHATEL - ☎ +331.64.90.73.85
HARAS DE FUYSSIEUX (S.C.E.A.) - 273 CHEMIN DU HARAS - 38890 MONTCARRA - ☎ +334.72.82.91.29
HARAS DE GARRY PIERRE (S.C.E.A.) - LA PETITE TOUCHE - 41210 NEUNG SUR BEUVRON - ☎ +332.54.83.67.58
HARAS DE HUS (S.A.R.L.) - DOMAINE DU PONT HUS - 44390 PETIT MARS - ☎ +332.40.72.38.38
HARAS DE HUS (S.A.R.L.) - LE PONT HUS - 44390 PETIT MARS - ☎ +332.40.72.38.38
HARAS DE LA BARELIERE (E.A.R.L.) - LA BARELIERE - 86700 PAYRE - ☎ +335.49.53.67.75
HARAS DE LA CHARME (E.A.R.L.) - LE MOULIN D AHUY - 21121 AHUY - ☎ +333.80.35.44.86
HARAS DE LA FOLIE (E.A.R.L.) - LA FOLIE - 28130 MAINTENON - ☎ +332.37.18.00.40
HARAS DE LA GISLOTIERIE (E.A.R.L.) - LA GISLOTIERIE - 14330 STE MARGUERITE D ELLE - ☎ +332.31.22.82.29
HARAS DE LA JONCHERE (S.A.R.L.) - CENTRE EQUESTRE DE LESIGNY DOMAINE DE LA JONCHERE AVENUE - 77150 LESIGNY - ☎ +331.60.02.16.66
HARAS DE LA MALIVOYE (S.A.) - 2117 ROUTE DE BEAUMONT - 14130 REUX
HARAS DE LA MORSANGLIERE (E.A.R.L.) - 2009 ROUTE DE PONT L EVEQUE LA MORSANGLIERE - 14130 BONNEVILLE LA LOUVET - ☎ +332.31.64.04.19
HARAS DE LA PLANCHARDERIE (S.C.E.A.) - ROUTE DE ST BASLEMONT - 88800 LIGNEVILLE - ☎ +333.29.08.69.98
HARAS DE LA PORTE DE SAINT LEU (S.A.R.L.) - 2 ROUTE DE SAINT LEU - 92290 CHATENAY MALABRY
HARAS DE LA VAYRIE (S.A.R.L.) - LA BECHERE - 72350 VIRE EN CHAMPAGNE - ☎ +332.43.92.15.86
HARAS DE LACKE (E.A.R.L.) - LA CROIX DE FATOUVILLE - 14130 ST BENOIT D HEBERTOT - ☎ +339.63.04.34.97
HARAS DE L'AUBE (E.A.R.L.) - ROUTE DE THURY HARCOURT - 14220 MESLAY - ☎ +332.31.84.17.76
HARAS DE LAUTURE (E.A.R.L.) - 9 RUE DU BOIS BILLARD - 78125 ST HILARION - ☎ +331.34.83.40.60
HARAS DE L'ERMITAGE (E.A.R.L.) - 1 RUE DE LA VANGERIE - 62840 LAVENTIE - ☎ +333.21.27.26.30
HARAS DE LUX (E.A.R.L.) - HARAS DE LUX LUX - 82360 LAMAGISTERE
HARAS DE MERE (S.C.E.A.) - LES CLOUSEAUX - 89144 MERE
HARAS DE MONTMARCE (E.A.R.L.) - MONTMARCE - 61240 LE MERLERAULT
HARAS DE MOYON (E.A.R.L.) - 1 LE CHATEAU - 50860 MOYON - ☎ +332.33.56.35.82
HARAS DE PLAISANCE (E.U.R.L.) - 34 AVENUE MARECHAL FOCH - 60300 CHAMANT - ☎ +333.44.53.43.37
HARAS DE RABAT (S.A.R.L.) - MOULIN DE RABAT - 01330 LE PLANTAY
HARAS DE ROCHEFORT (S.C.E.A.) - 10 AVENUE DE LA CHARENTE - 17300 ROCHEFORT - ☎ +335.46.99.25.90
HARAS DE SAINT LINAIRE (S.A.R.L.) - FERME DE SAINT LINAIRE - 85320 STE PEXINE
HARAS DE STEL (S.A.R.L.) - HARAS DE STEL 1, PLACE DES BONNES JOIES - 78440 LAINVILLE EN VEXIN - ☎ +331.34.75.39.55
HARAS DE TURAN (S.C.E.A.) - 40 AVENUE PIERRE BROSSOLETTE - 94300 VINCENNES
HARAS DE VILLERS (S.N.C.) - RUE LOUIS PASTEUR - 60600 ERQUERY - ☎ +333.44.78.32.22
HARAS DES BRIMBELLES (S.A.R.L.) - 5 RUE DU FIEF CADOT - 27600 ST AUBIN SUR GAILLON
HARAS DES BRUMES (S.A.R.L.) - 20 AVENUE ALBINE - 78600 MAISONS LAFFITTE - ☎ +331.39.12.34.87
HARAS DES CAPITELLES (E.A.R.L.) - EARL HARAS DES CAPITELLES LAMOTHE 2244 ROUTE DE PUYCORNET - 82130 L HONOR DE COS
HARAS DES CHESNAIES (S.C.E.A.) - 2 RUE DES CHESNAIES - 25250 ONANS
HARAS DES COUDRETTES (S.A.R.L.) - LES COUDRETTES - 14270 LE MESNIL MAUGER
HARAS DES DREAMS (S.A.R.L.) - 12 RUE DE LA TUILERIE LES FOSSES LOMBARDS - 37460 ORBIGNY - ☎ +332.47.94.38.05
HARAS DES M (S.A.R.L.) - LE HARAS M - 61200 AUNOU LE FAUCON - ☎ +332.33.36.53.66
HARAS DES PRINCES (S.A.R.L.) - 2794 RN 43 - 62730 LES ATTAQUES - ☎ +333.21.85.01.53
HARAS D'OE (S.C.E.A.) - LA CHASSETIERE - 37390 NOTRE DAME D OE
HARAS DU BOULY - 151 RUE DES LORRAINS - 6200 CHATELET - BELGIQUE
HARAS DU COUTIL (E.A.R.L.) - 716 ROUTE DES QUATRE PAROISSES - 27210 LE TORPT
HARAS DU DELTA (S.A.R.L.) - 2 RUE DE MATATO - 33470 LE TEICH
HARAS DU FRANC MOREAU (E.A.R.L.) - LE FRANC MOREAU - 78550 BAZAINVILLE - ☎ +331.34.87.67.04
HARAS DU GRAND CAUGY (E.A.R.L.) - ROUTE DE CAUGY - 14400 ST VIGOR LE GRAND - ☎ +332.31.22.77.54
HARAS DU LANDIN (S.A.R.L.) - 1 ALLEE DU CHATEAU - 27350 LE LANDIN - ☎ +332.32.96.50.59
HARAS DU LERCHENBERG (S.C.E.A.) - ROUTE D'INGELSHOF - 67110 GUNDERSHOFFEN - ☎ +333.88.07.32.07
HARAS DU MANCEL (S.C.E.A.) - LA BROUSSE - 72530 YVRE L EVEQUE
HARAS DU PACHAVERT (E.A.R.L.) - HARAS DU PACHAVERT FERME DE SAINT GILLES DEPARTEMENTALE 143 - 89140 ST SEROTIN
HARAS DU PARADIS - 31 RUE DE BURGALT - 59113 SECLIN
HARAS DU VAL HENRY (S.C.E.A.) - LE VAL HENRY ROUTE DE TRUN - 14140 TORTISAMBERT - ☎ +332.31.32.99.87
HARAS DU VANDA - 14170 OUVILLE LA BIEN TOURNEE
HARAS DU VILLOURE - HARAS DU VILLOURE - 91410 ST CYR SOUS DOURDAN - ☎ +331.60.81.26.90
HARAS K.R.F. (S.C.E.A.) - DOMAINE DU BOIS DU PRINCE 302 CHEMIN DES GRANDES VIERRES - 69380 DOMMARTIN - ☎ +334.78.47.07.05
HARAS LES GOIRANNES (S.C.E.A.) - LES GOIRANNES RD 97 - 83340 LE LUC
HARAS MONTDESIR (E.A.R.L.) - QUARTIER MONLON - 40560 VIELLE ST GIRONS
HARDOUIN (Mme ALEXANDRA) - HARAS DU CHENE - 49140 SOUCELLES
HARDOUIN (Mlle ANAIS) - LA CROIX DE BIERCY - 77750 ST CYR SUR MORIN
HARDOUIN (M. OLIVIER) - ROUTE DE LA CROIX DE BIERCY - 77750 ST CYR SUR MORIN - ☎ 01.60.23.87.44
HARDY (M. CHARLES) - LES EGLANTINES - 85430 LES CLOUZEAUX
HARDY (M. JEROME) - 12 ALLEE DU BOURDONNEL - 29000 QUIMPER
HARINCK (Mlle VALERIE) - 11 RUE SAINT MATTHIEU HARAS DE LA FRESNAY - 78550 HOUDAN - ☎ 01.30.46.12.73
HARLANT (M. JONATHAN) - BEAUVALLON - 37230 LUYNES
HARMONIE V (S.C.E.A.) - LES VARENNES - 71250 MAZILLE
HARMONIE V (S.C.E.A.) - LES VARENNES - 71250 MAZILLE
HARTEREAU (M. JEAN-CLAUDE) - ENEZ COAT - 29800 ST DIVY - ☎ +332.98.20.31.38

HASDENTEUFEL (Mme ISABELLE) - LE SAUVAGE - 01960 SERVAS - ☎ +334.74.21.56.84
HASLE (Mme ANNIE) - 11 LA GRANDE OISELLERIE - 72370 NUILLE LE JALAIS
HAUPERT (Mme SYLVIE) - LA NOUE GRIMAUX - 51600 ST REMY SUR BUSSY - ☎ +333.26.66.65.92
HAURI (M. MAX) - CHEZ MR EMMANUEL VINCENT 4 LE NORON - 50680 ST CLAIR SUR L ELLE
HAUTBOIS DEBRIX (M. JOSEPH) - 15 LA PIARDERIE - 50330 CLITOURPS - ☎ 02.33.20.30.54
HAXAIRE (Mme CHRISTINE) - 63 AVENUE DU MANET - 78180 MONTIGNY LE BRETONNEUX
HAY HOYE (Mme ANNE-SOPHIE) - 120 CHEMIN DE LA COTE LE VER A VAL - 76190 HAUTOT LE VATOIS
HAZOUT (M. GILLES) - CENTRE EQUESTRE PARC ANDRE MANCEY RUE DE BETHUNE - 62470 CALONNE RICOUART
H.D.B.B. (S.A.S.) - 138 AVENUE ROBERT DESCAMPS - 59126 LINSSELLES
HEBERT (M. GASTON) - HOULLEY CHEMIN DU QUAI DU COQ - 14950 GLANVILLE - ☎ +332.31.65.44.45
HEBERT (M. JEAN-LOUIS) - ECURIE DE CAMIAC 4 DOMAINE DE LA REOLE - 33420 CAMIAC ET ST DENIS - ☎ +335.57.34.33.89
HECART (Mme MARIE) - 34 AVENUE MARECHAL FOCH - 60300 CHAMANT
HECHT (M. LUCIEN) - 4, RUE BASSE - 54470 ST JULIEN LES GORZE - ☎ +333.82.33.78.39
HEDIN (M. BENJAMIN) - AVENUE DE LA MER - 62730 MARCK
HEDIN (Mme MICHELE) - 32 RUE DE L ENCLOS ELINCOURT - 80960 ST BLIMONT
HEDOUIS (Mme AUDE) - 15 RUE DES ORMETEUX - 77230 NANTOUILLET
HEINTZ (M. PATRICK) - 1 RUE SEBITZ - 67100 STRASBOURG - ☎ +333.88.39.12.26
HELAINÉ (E.A.R.L.) - MORINVILLE - 14330 TOURNIERES - ☎ +332.31.22.92.54
HELENE CHICHE-HUBERT (ELEVAGE CHICHE-HUBERT) - LA CANALIERE BP 31 - 44640 LE PELLERIN - ☎ +332.40.04.64.26
HELLEC (M. DIDIER) - 24 COURS DE CHAZELLES - 56100 LORIENT
HELLO HOLDINGS 31 SLU - CHEZ HARAS DE LA BOSQUETTERIE RN 13 - 14340 LE PRE D AUGE
HELVE (M. ERIC) - 896 RUE DES BARRES - 14330 LE MOLAY LITRY
HEMONIC (Mme CHRISTIANE) - TALREST - 56310 MELRAND - ☎ 02.97.39.57.51
HEMONIC (M. JEAN) - TALREST - 56310 MELRAND - ☎ +332.97.39.57.51
HENER (Mme PAULINE) - 1A RUE DE LA FORGE - 67120 WOLXHEIM
HENN (M. ANTOINE) - ECURIE DE LA FONTAINE 26 RUE DE LA FONTAINE - 57680 NOVEANT SUR MOSELLE
HENN (M. MARC-ANTOINE) - ECURIE DE LA FONTAINE 26 RUE DE LA FONTAINE - 57680 NOVEANT SUR MOSELLE
HENN (Mme SANDRINE) - ECURIE DE LA FONTAINE 26 RUE DE LA FONTAINE - 57680 NOVEANT SUR MOSELLE - ☎ +333.87.52.84.25
HENNON (M. GREGORY) - ECURIE HF 523 CHAUSSE BRUNEHAUT - 60420 COURCELLES EPAYELLES
HENRIOT (M. MARC) - 11, RUE PRINCIPALE - 57430 KIRVILLER - ☎ +333.88.00.15.59
HENRIOT (M. PIERRE) - LE PERRON 2 RUE DE LA CARRIERE - 70230 LARIANS ET MUNANS - ☎ +333.81.86.10.49
HENRY (Mme CATHERINE) - 2, RUE JACQUES COEUR VILLA LES TAMARIS - 91600 SAVIGNY SUR ORGE - ☎ +331.69.05.91.76
HENRY (M. DIDIER) - 5 QUAI DE SAONE - 21250 PAGNY LA VILLE - ☎ 03.80.36.36.12
HENRY (Mme ISABELLE) - 15 RUE SAINT GEORGES - 54380 SAIZERAIS - ☎ 03.83.24.68.07
HENRY (Mme JESSICA) - 4 PLACE HENRI MANCEAU - 08390 MARQUIGNY
HENRY (Mme LAURE) - 8 RUE CAMILLE CLAUDEL - 93400 ST OUEN
HENRY (Mme MARIE-DOMINIQUE) - 2, RUE JACQUES COEUR - 91600 SAVIGNY SUR ORGE - ☎ +331.69.05.91.76
HERBEMONT (M. JEAN MICHEL) - CHEMIN DE LA SENTE - 51150 JALONS - ☎ +333.26.66.51.44
HERBRETEAU (M. JEAN-MICHEL) - LA ROCHETTE - 85140 ST MARTIN DES NOYERS - ☎ +332.51.07.82.80
HERCELIN (M. GREGOIRE) - 10 LAUNAY - 50320 LA MOUCHE
HERENT (M. VINCENT) - 5 RUE JEAN MOULIN - 59296 AVESNES LE SEC
HERMAN (M. PATRICK) - LES QUESNOTS 6 ROUTE NEUVE - 50890 CONDE SUR VIRE
HERMAND (Mme CATHERINE) - 67 LE CHATELET - 23170 BUDELIERE
HERMENT (Mme AUDREY) - 40 ALLEE DES VERGERS - 54360 DAMELEVIERES
HERPIN (M. JEAN-PIERRE) - ELEVAGE DU VALON LA VERIVIERE - 50530 SARTILLY - ☎ +332.33.48.81.63
HERPIN (Mme LILIANE) - ELEVAGE DU VALON LA VERIVIERE - 50530 SARTILLY - ☎ 02.33.48.81.63
HERTRICH (Mme MORGANE) - 334 CHEMIN DE LA FONTAINE - 69480 POMMIERS
HERVE DE BEAULIEU (M. HUBERT) - DOMAINE DE LA POUYADE - 16710 ST YRIEIX SUR CHARENTE - ☎ 05.45.68.65.22
HERVE DE BEAULIEU (Mme MARIE) - DOMAINE DE LA POUYADE - 16710 ST YRIEIX SUR CHARENTE
HERVIEU (M. EUGENE) - 15 LA RUE - 50340 BENOITVILLE - ☎ 02.33.04.34.97
HERVIEU (Mme SONIA) - 12 CHEMIN DE LA PETITE ROCQUE - 50680 AIREL
HEURTAUX (M. JEAN-CLAUDE) - LA BLINIÈRE - 50450 GAVRAY - ☎ +332.33.91.84.45
HEURTEBIS (Mme MARION) - 30 RUE MARECHAL LECLERC - 56500 LOCMINE
HILLEREAU (M. PHILIPPE) - LA CHUPAUDIERE CLUB HIPPIQUE EQUI VAL - 44670 LA CHAPELLE GLAIN - ☎ +332.40.55.56.42
HIMBERT (Mme NATACHA) - 43 GRANDE RUE - 52120 BRAUX LE CHATEL
HINARD DUFOUR (Mme ALEXA) - 33 RUE DE L EGLISE - 50500 AUVERS
HINNEKENS (M. IGNACE) - DRIEMASTENSTRAAT 15 - 8560 GULLEGEM - BELGIQUE
HINNEKENS (M. IGNACE) - HARAS DE DOUAI 3595 ROUTE DE TOURNAI - BP 23 - 59501 DOUAI CEDEX
HIPEAU (Mme CLEMENCE) - 2 RUE DU BOUCHY VILLERS LES RIGAUT - 77440 CONGIS SUR THEROUANNE
HIPPOMER (Mme SYLVIE) - LA CONTREE - 50480 AUDOUVILLE LA HUBERT
HODARA (Mme KETTY) - 27 COURS D'HERBOUVILLE - 69004 LYON 04
HODARA (Mme KETTY) - 2903 ROUTE DES BOIS - 69380 DOMMARTIN
HOLL (M. PASCAL) - 35 RUE DU GENERAL LECLERCQ - 62232 ANNEZIN
HOLT BRIARD (Mme ERICA) - 2 CHEMIN DE LA BORNE - 27250 AMBENAY
HONEL (M. HUGO) - PONT FORIEC - 56320 MESLAN - ☎ +332.97.34.33.81
HONORE (Mme GERALDINE) - 8 ROUTE DE MARCILLY - 69380 CHAZAY D AZERGUES
HOPPENREYS (E.A.R.L.) - CHEZ GUINANDON - 16450 PARZAC - ☎ +335.45.85.70.41
HORECZKO (Mme GISLAINE) - 47 ALLEE DU CHATEAU - 17120 SEMUSSAC
HORLAIT (M. SEBASTIEN) - 1 RUE DU 14 JUILLET - 80260 VILLERS BOGAGE
HORSE JUMP CHAMPAILLER (S.A.R.L.) - HORSE JUMP CHAMPAILLER 618 RUE DES TAMARIS - 42720 POUILLY SOUS CHARLIEU
HORSE PARK (S.C.E.A.) - LIEU DIT FINILI FORCONE - 20117 CAURO
HORVAT (Mme GLADYS) - LA COUR - 53600 STE GEMMES LE ROBERT
HOUARD GARRIGUES (Mme VIRGINIE) - LA CROIX DU FRENE - 22100 ST HELEN
HOUART (Mme STEPHANIE) - PEN HOAT - 29370 CORAY
HOUDAYER (M. THIERRY) - 6 RUE ST OUEN - 53240 ST GERMAIN LE FOUILLOUX

HOUCABIE (M. GUY JACQUES) - 3 RETZ - 58300 TOURY LURCY - ☎ +333.86.50.73.13
HOURLIER JEAN NOEL (E.A.R.L.) - 2 RUE D ANNELLES - 08300 PERTHES
HOUSSAIS (Mme NADINE) - LA FOYE - 35830 BETTON
HOUZE (M. BENOIT) - 45 CHEMIN DES BRUYERES - 59199 BRUILLE ST AMAND
HOUZE (Mme CECILE) - 45 CHEMIN DES BRUYERES - 59199 BRUILLE ST AMAND
HOUZE (M. GAUTIER) - 22, CHEMIN DES BRUYERES - 59199 BRUILLE ST AMAND - ☎ +333.27.34.12.19
H.T.C. (S.A.R.L.) - DOMAINE DE LA GENESTE - 78117 CHATEAUFORT - ☎ +331.41.98.33.80
HUAULT (Dr. Vét. MAXIME) - 4 IMPASSE SCOLAIRE - 49490 LA PELLERINE
HUBERSON (M. MAURICE) - LA PIFERDIERE - 72320 COURGENARD - ☎ 02.43.93.37.24
HUBERSON (M. PHILIPPE) - LA BUTTE - 72400 CORMES - ☎ +332.43.71.57.98
HUBERT (Dr. Vét. DENIS) - CHEMIN DE LA MADELEINE - 50000 ST LO - ☎ +332.33.05.54.15
HUBERT (Mme HELENE) - 6 RUE DE LA GARE - 51330 LE VIEIL DAMPIERRE - ☎ +339.66.80.64.15
HUE (M. DAVID) - CARGESNAN - 22980 PLELAN LE PETIT - ☎ +332.96.27.09.32
HUE (Mme LUCIE) - LE CHATEL - 22980 PLELAN LE PETIT
HUET (Mme AURELIE) - 20 ROUTE DE LA MARIONNIERE - 44860 ST AIGNAN GRANDLIEU
HUGUENIN (Mme YOLANDE) - 9 RUE DU FAUBOURG - 54450 FREMONVILLE - ☎ 03.83.42.63.14
HUIZINGA (M. JAAP) - LA LUCASSERIE - 50680 CERISY LA FORET - ☎ +332.33.55.24.76
HUIZINGA (Mme KARIN) - LA LUCASSERIE - 50680 CERISY LA FORET - ☎ 02.33.55.24.76
HULOT (Mme FRANCOISE) - 8 AVENUE EGLE - 78600 MAISONS LAFFITTE
HUMBLLOT (Mme STEPHANIE) - 17 RUE DES MAGNIENS - 21700 ARCENANT
HUNAULT (M. JEREMY) - LE PETIT BOURG D'AMONT - 49420 CARBAY - ☎ +332.41.92.56.20
HUON (Mme LAURENCE) - 2 RUE JULES VERNE - 56700 HENNEBONT - ☎ +332.97.85.02.94
HUON (M. ROGER) - KERVEC - 22140 BEGARD
HUREL (M. JEAN-LOUIS) - FERME DE MALVOISINE - 78720 SENLISSE - ☎ +331.30.52.14.63
HUREL (Mme JOHANA) - 2 BIS RUE DES POILUS D ORIENT - 54600 VILLERS LES NANCY
HURTEAUD (Mme PRISCILLIA) - 3 MANAN SUD - 33920 SAUGON - ☎ +335.57.42.47.93
HUVET (Mme MARIE) - ST FIACRE - 54113 CHARMES LA COTE - ☎ +333.83.63.98.42



IDIART (M. JON) - MENDIBURUYA QUARTIER ARRAUNTZ - 64480 USTARITZ - ☎ +335.59.93.26.12
IMART (Mme FRANCOISE) - 19 RUE DES FILATIERS - 31000 TOULOUSE
IMBERT (Mme CHRISTELE) - LES GUIFETTES BP 417 - 85400 LUCON
IMBERT (M. FRANCOIS) - HARAS DU FIEF LES GUIFETTES BP 417 - 85400 LUCON
IMBERT (M. JACQUES) - 18, RUE DU 19 MARS 1962 - 85450 CHAMPAGNE LES MARAIS - ☎ +332.51.56.52.42
IMMOBILIERE PEGASUS (S.A.S.) - 7 ALLEE DES ROSSIGNOLS - 69530 BRIGNAIS
INES (M. GREGORY) - 367 RUE DES CAUDRONS - 62400 LOCON
ISERN (Mme PALOMA) - LE VAL ST RIEUL - 22380 ST CAST LE GUILDO
ISOULET (Mlle NADEGE) - HAMEAU DE BAZEMONT 3 COTE DE BEULLE - 78580 HERBEVILLE
ISOULET (Mme SABRINA) - 1 COTE DE BEULLE C.D. 45 ECURIES DES EIDERS - 78580 HERBEVILLE - ☎ +331.34.75.13.58
ITURRIOZ (Mme AUDREY) - L ANGLAIS - 85430 LA BOISSIERE DES LANDES



JACOB (Mme NATHALIE) - HARAS DE NATH - 27560 ST GEORGES DU MESNIL - ☎ +332.32.44.22.24
JACOLOT (Mme CLEMENCE) - MOULIN DE BRETTEL LAMARTINERIE - 50190 MILLIERES
JACOPIN VAROQUI (Dr. Vét. CHRISTELLE) - 25 CHEMIN DE LA GRANGE AUX BOIS - 51530 CHAVOT COURCOURT - ☎ +333.26.54.54.80
JACQUEMER (Mme CELINE) - CHEMIN DE PALINHAIE - 54690 EULMONT - ☎ +333.83.22.94.12
JACQUEMIN (M. EMMANUEL) - ECURIES DE LA FARGE - 41600 CHAUMONT SUR THARONNE
JACQUEMOND (M. FREDERIC) - 1 RUE DU DEVANT - 71420 CIRY LE NOBLE
JACQUEMOUD (M. SERGE) - 2559 ROUTE DE CHATILLON - 74350 COPPONEX
JACQUET (Mme DOMINIQUE) - ANGIBAUT - 36230 MONTIPOURET - ☎ +332.54.30.83.32
JACQUET (Mme FLORENCE) - LE CHENE DAY - 35170 BRUZ
JACQUINOT (M. JEAN-MARIE) - 9 RUE DUSSY - 70120 VY LES RUPT
JADEAU (M. CLAUDE) - 6 RUE DU GRAND CANTON - 17610 ST SAUVANT - ☎ 05.46.91.58.32
JADEAU (Mme MARTINE) - 6 RUE DU GRAND CANTON - 17610 ST SAUVANT - ☎ +335.46.91.58.32
JADOUL (M. CYRIL) - LA LAITERIE - 85170 DOMPIERRE SUR YON
JAEGER (M. JOE) - 39A RUE DE BETSCHDORF - 67690 RITTERSHOFFEN
JAEGER (M. PHILIPPE) - 39A RUE DE BETSCHDORF - 67690 RITTERSHOFFEN
JAFFRY (Mme SOLENE) - 3 LIEU DIT KENFORN - 29770 PRIMELIN
JALABERT (M. STEPHANE) - ESTALANE - 12620 CASTELNAU PEGAYROLS
JAMAULT (M. LAURENT) - HARAS DE L'ESQUES LA MOTTE BLAGNY - 14710 ST MARTIN DE BLAGNY - ☎ +339.65.31.27.44
JAMES (Mme MARION) - 14 ROUTE DE CHASNAIS LES VOUREUILS - 85400 LAIROUX
JAMET (Mme GAELLE) - LES ARCIS - 61250 ST NICOLAS DES BOIS
JAMET (Mme NATHALIE) - L'AULNAIE - 36330 ARTHON - ☎ +332.54.36.32.94
JAMME (M. STEPHANE) - 73 RUE DE LA REPUBLIQUE - 31330 GRENADE
JAN (M. BENOIT) - FONTAINE DU VIN PENQUESTEN - 56650 INZINZAC LOCHRIST - ☎ +332.97.36.06.72
JANER (Mme ANNE-CHARLOTTE) - FERME SAINTE SOPHIE - 51230 CONNANTRE - ☎ +333.26.81.07.81

JANER (M. MATHIEU) - 16 RUE NOTRE DAME - 51230 CORROY
JANIN (Mme MARINE) - MAS DAU FELIBRE LES GARRIGUES - 34130 MAUGUIO
JANNEZ (M. JACQUES) - FERME DE HOULBRAN RD 24 - 78460 CHOISEL - ☎ +331.34.85.18.25
JANVIER (M. ALAIN) - 1 LE CHATEAU HARAS DE MOYON - 50860 MOYON - ☎ 02.33.56.35.82
JANVIER (M. BENOIT) - LA GILARDIERE - 41100 MAZANGE - ☎ +332.54.73.90.78
JANVIER (Mme FABIENNE) - LA GILARDIERE - 41100 MAZANGE
JANVIER (Mme LUCIE) - 1 LA LANDE - 50860 MOYON
JARROUSSE (Mme MARLENE) - MAS MALECASTELLE ROUTE DE SAUVE - 30730 PARIGNARGUES
JARRY (M. PIERRE) - LA MENARDERIE - 49170 ST AUGUSTIN DES BOIS - ☎ +332.41.77.00.10
JAVELLE (Mme MARIE) - LA MULONNIERE - 35580 GOVEN
JAVET (Mme MORGANE) - LA HAIE BERGERIE - 41100 AZE
JAVOUREZ (Mme JENNY) - CHEMIN DE MOURNAC LES ECURIES DE MADAGASCAR - 11190 ANTUGNAC
JCS COMPETITION EQUESTRE (S.A.R.L.) - 8 RUE DU DOCTEUR BERGONIE - 27000 EVREUX
JDM HORSE (S.A.R.L.) - CHEMIN DES TOUTAINS - 14130 LE BREUIL EN AUGE
JEAN (Mme CATHERINE) - ROUTE DE LEGE LA GRANGE AU BARON - 85620 ROCHESEVIERE - ☎ +332.51.94.99.72
JEAN MARIE HARAS DU PARISIS (E.A.R.L. COLOT) - CHEMIN DU HARAS HARAS DE PARISIS - 95190 FONTENAY EN PARISIS - ☎ +339.60.02.64.10
JEANJEAN (M. JACQUES) - 4 PLACE DE LA REPUBLIQUE - 61130 BELLEME
JEANJEAN (M. PIERRE) - LA NOUVELLIERE - 50530 CHAMPCEY - ☎ 02.33.60.32.49
JEANMART (Dr. Vét. SEBASTIEN) - 24 RUE DE GRAINS - 08220 CHAUMONT PORCIEN - ☎ +333.24.72.32.42
JEANNE (M. PHILIPPE) - LE GALETAY - 14230 LONGUEVILLE - ☎ 02.31.92.46.14
JEANROY (M. RENE) - 115 CHEMIN DE MONTRAY - 69110 STE FOY LES LYON - ☎ +334.37.23.06.14
JEHANNE (M. HUBERT) - CRAUVILLE - 14240 TORTEVAL QUESNAY - ☎ +332.31.25.01.37
JEHANNE (Mme ODILE) - CRAUVILLE - 14240 TORTEVAL QUESNAY - ☎ +332.31.25.01.37
JENTY (M. REMI) - 50 BOULEVARD JOFFRE - 19000 TULLE
JEROME HUREL (E.A.R.L.) - ILE DE COURTENSON - 28260 LA CHAUSSEE D IVRY
JEUNET (M. JEAN-FRANCOIS) - 275, LE DOMAINE DU MOULIN - 01250 JASSERON
JEUNET (Mme MARIE) - 3 RUE SADI CARNOT - 30220 AIGUES MORTES
JEZO (M. NICOLAS) - LE GUERNY - 56420 PLAUDREN
JOBIN (M. JEAN-CLAUDE) - 42 BIS RUE DE METZ - 77260 SAMMERON - ☎ +331.60.22.71.50
JOBIN (Mme MARIE-CLAUDE) - 42 BIS RUE DE METZ - 77260 SAMMERON
JODET (M. BERNARD) - MALPAS - 47340 HAUTEFAGE LA TOUR - ☎ +335.53.41.70.45
JODET (M. REMI) - PONTCARRAL ECURIE DES 4 SAISONS - 81490 NOAILHAC
JOFFRIN (M. WILFRIED) - LA PETITE GELINIERE - 79310 ST PARDOUX
JOIGNEAU (M. CLAUDE) - BARRAIL - 47130 BRUCH - ☎ +335.53.95.20.69
JOLIET (M. FABRICE) - 1 IMPASSE DU BOIS - 71270 AUTHUMES
JOLLY (M. DANIEL) - LE PAS OPTON - 85800 LE FENOUILLE - ☎ 02.51.55.55.43
JOLY (M. JEROME) - 48 RUE DE LA GENETTE - 42160 ST CYPRIEN
JOLY (Mme LAURE) - 62 AVENUE DE PONTAILLAC - 17420 ST PALAIS SUR MER
JOLY (Mme SANDRINE) - CHENEBEYRES - 43130 RETOURNAC
JONCA (S.C.E.A.) - 2 LA HALTE DE ST PAUL - 85500 LES HERBIERS
JONQUERES (M. EMILIO) - FERME DE BEAUROSE - 77150 FEROLLES ATTILLY
JONQUERES (M. PHILIPPE) - FERME DE BEAUROSE - 77150 FEROLLES ATTILLY - ☎ 01.60.02.22.41
JORET (M. JACQUES) - 8, LA BOURGEOISERIE - 50770 PIROU - ☎ +332.33.46.51.16
JOSENHANS (M. FREDERIC) - 4 ROUTE DES MENULS - 78490 MONTFORT L AMAURY - ☎ +331.34.84.30.36
JOSSE (M. DAVID) - CENTRE EQUESTRE LE TREFLE LESPEN - 29720 PLONEOUR LANVERN
JOUAN DE FAUCIGNY (Mme CAROLINE) - HARAS DE CIRCEE LE PARC AUX HARAS - 14430 VICTOT PONTFOL
JOUANNE (M. LAURENT) - 12 HAMEAU L'EPIVENT - 50340 TREAUVILLE - ☎ +332.33.04.46.82
JOUANNET (Mme FREDERIQUE) - LE BOURG - 16460 ST FRONT
JOUANNET (M. OLIVIER) - MORTAGNE - 16460 ST FRONT - ☎ 05.45.68.79.32
JOUAULT (M. GILLES) - CHEMIN DE LA GAILLARDIERE - 38300 RUY
JOUET (M. MAXIME) - 10 RUE PASTEUR - 22600 LOUDEAC
JOUIN (Mme AURELIE) - 1 RUE DU BATARDEAU - 85450 CHAMPAGNE LES MARAIS
JOULIA (Mme ELODIE) - 435 ROUTE DE LA CAMBE - 27800 ST ELOI DE FOURQUES
JOURDAIN (Mme LYNDA) - LA GRAVIERE - 79400 AUGE - ☎ +335.49.77.36.61
JOURNAUX (Mme BLANDINE) - MONTVILLE - 36400 MONTGIVRAY
JOURNAUX (M. OLIVIER) - VENIERS - 36230 MONTIPOURET - ☎ +332.54.31.05.73
JOVIADO (Mme ELSA) - 13 CHEMIN DE LA CROIX DE FER - 34450 VIAS
JOVIGNOT (Mme CAROLINE) - 22 RUE DE CHARME - 21130 LES MAILLYS - ☎ +333.80.39.13.87
JOVIGNOT (Mme LUTETIA) - 18 RUE DE CHARME - 21130 LES MAILLYS
JOVIGNOT (S.C.E.A.) - 22 RUE DE CHARME - 21130 LES MAILLYS - ☎ +333.80.39.13.43
JP STABLES (E.A.R.L.) - HARAS DE BEAUFOR - 14340 BEAUFOR DRUVAL
JUGNET-MAYMAT (Mme SOPHIE) - HARAS DE LA FEUTRIE - 03160 YGRANDE - ☎ +334.70.66.37.64
JUHEL (Mme AGNES) - ST GERBOLD - 14710 ENGLÉSQUEVILLE LA PERCEE
JUHEL ANFRAY (Mme AGNES) - 13 BIS, PLACE GENERAL DE GAULLE - 14400 BAYEUX - ☎ +332.31.21.16.57
JUHEL ANFRAY (Mme AGNES) - ST GERBOLD - 14710 ENGLÉSQUEVILLE LA PERCEE
JULIEN (Mme LUDIVINE) - IMPASSE DE BELLE VUE - 27210 LA LANDE ST LEGER - ☎ +332.32.20.29.82
JULLIARD (Mme LAETITIA) - LIEU DIT CHAMP DE L'IF - 61470 HEUGON
JUMAUCOURT (M. EMMANUEL) - NORMANDY HORSE COMMERCE LA FORTUNE - 14490 PLANQUERY
JUMENTERIE DES EYGAUDS (E.A.R.L.) - LES EYGAUDS ROUTE DE CREMEROLLES - 43210 BAS EN BASSET - ☎ +334.71.66.91.86
JUNKER (Mme MANON) - 5B RUE DES VERGERS - 57412 KALHAUSEN
JUNOD (Mme MARTINE) - 7 IMPASSE DES MURIERS - 74250 PEILLONNEX - ☎ +334.50.03.67.18



KALIMBA (S.C.E.A.) - LA TUILLIERE 2396 ROUTE VERS LES BOIS - 74580 VIRY - ☎ +334.50.04.88.88
KALK (Mme CLAIRE) - 48 RUE DE ROSENWILLER - 67190 GRESSWILLER
KAMPMANN (Mme JULIETTE) - 30 BIS ROUTE DU MESLE - 78113 ADAINVILLE
KASAK (Mme VIRGINIE) - TERRES DE LA COURSE CHEMIN LA BRANDE DES OUTARDS - 17200 ST SULPICE DE ROYAN
KB FARMS LTD - 306 DARTMOUTH ST - 02116 BOSTON MASSACHUSETTS - ETATS UNIS D'AMERIQUE
KELLER (M. GUILLAUME) - LES EGAUX 13 TER RUE DE LA GARENNE - 17290 LANDRAIS
KELLY (Mme PAULINE) - HARAS DE LA TUILERIE DE PERRON - 61310 LA COCHERE - ☎ +332.33.35.63.19
KERAVAL (M. ALAIN) - LES ECURIES DE LA PETITE FOLIE RTE HEUNIERE - CHEMIN ST VINCENT - 27950 ST MARCEL - ☎ +332.32.51.49.31
KERBOURCH (M. CEDRIC) - RESIDENCE LES GRANDES COUDRAIES - 91190 GIF SUR YVETTE
KERGOAT (M. STEPHANE) - 4 SENTE DE FOURCHEROLLES - 78720 DAMPIERRE EN YVELINES
KERRY (Mme ZOE) - 3 ROUTE DES DEUX PONTS - 76440 LA BELLIERE
KERSAUSON (Mme OLIVIA DE) - 38 BOULEVARD RICHARD LENOIR - 75011 PARIS 11 - ☎ 01.43.38.52.26
KERVADEC (M. SAMUEL) - 1 RUE COETDIGO ELEVAGE DE L HORIZON - 56890 ST AVE
KESSLER (M. UGO) - LA SAPEE LA VILLETTE - 61210 GIEL COURTEILLES
KIENER CALVET (Mme CAROLE) - 87 RUE DE LA MANCHAMP - 88220 HADOL
KIFFER (Mme EMLIE) - 18, RUE DES PEUPLIERS - 57570 GAVISSE
KLEINER (Mme HAYA) - CHEZ M. YVES DAMIANS ELEVAGE DU PETIT BOCHARD - 01800 LE MONTELLIER
KLOUYTTEN (Mme ALEXANDRA) - 8 ROUTE DE SAINT THONAN KERHUEL - 29860 KERSAINT PLABENNEC
KME ELEVAGE ET SPORTS (E.A.R.L.) - 387 RUE DU PRE DES PORTES - 74500 NEUVECELLE
KME ELEVAGE ET SPORTS (E.A.R.L.) - 364 LE PRE DES PORTES - 74500 NEUVECELLE
KME ELEVAGE ET SPORTS (E.A.R.L.) - 76 ROUTE DE POMBOZ - 73310 ST PIERRE DE CURTILLE
KNOBLOCH (Mme MONIQUE) - 1 RUE DE LA VANNE - 25360 NAISEY LES GRANGES - ☎ 03.81.40.04.13
KOBOULOFF (M. ANDRE) - 601 BOULEVARD GEORGES COURTELINE - 06250 MOUGINS
KOCHAN (M. ANTOINE) - LIEU DIT EMMELLO - 31330 LARRA - ☎ +335.61.06.99.75
KOEDINGER (M. FREDERIC) - 3 AVENUE GEORGES SAND - 37700 LA VILLE AUX DAMES
KOEDINGER (Mme NATACHA) - 3 AVENUE GEORGES SAND - 37700 LA VILLE AUX DAMES
KONCZEWSKI (M. DAVID) - 55 RTE DE LA GENEVRIERE - 71620 ST MARTIN EN BRESSE
KONCZEWSKI (M. GERARD) - 6 LES MAISONS BIGOTS HARAS MARIGNY - 21200 MARIGNY LES REULLEE - ☎ +333.80.26.69.75
KONCZEWSKI (Mme MARIE) - LES MAISONS BIGOTS HARAS DE MARIGNY - 21200 MARIGNY LES REULLEE - ☎ +333.80.26.69.75
KOWALIK (M. NICOLAS) - LES ECURIES DU LAC 374 CHEMIN DE LA BATTERIE - 88390 CHAUMOUSEY - ☎ +333.29.82.41.00
KRAJEWSKI (M. CHRISTIAN) - LA MALCOTE - 18100 ST GEORGES SUR LA PREE - ☎ +332.48.51.41.18
KRENTZ (M. REMY) - 5, ROUTE DE COLMAR - 68750 BERGHEIM - ☎ +333.89.73.63.94
KRIEWETH (Mme OLIVIA) - 21 RUE D'ALSACE - 68490 PETIT LANDAU
KROULEFF (Mlle MACHA) - 11 RUE PRINCIPALE - 57430 KIRVILLER
KUBALA (Mme ISABELLE) - 367 RUE DES CAUDRONS - 62400 LOCON



LA BARAIRE (S.C.E.A.) - 8 LA REBOUCHONNIERE - 85500 LES HERBIERS
LA BARAIRE (S.C.E.A.) - LA BARAIRE - 85500 BEAUREPAIRE
LA BIDAUDERIE EQUITATION (E.A.R.L.) - LA BIDAUDERIE - 18100 VIERZON - ☎ +332.48.71.68.82
LA BOTTERIE (E.A.R.L. DE) - 50530 MONTVIRON - ☎ 02.33.60.41.32
LA BOURDONNIERE (E.A.R.L.) - LA BOURDONNIERE - 61360 PERVENCHERES
LA BRAIZE (G.A.E.C. DE) - L'HYVERNIERE - 50320 LES CHAMBRES
LA BROUSSE (M. FRANCOIS DE) - 59 QUAI BRANLY - 75007 PARIS 07
LA CARTE (S.A.R.L. ELEVAGE DE) - DOMAINE DE LA CARTE - 63190 LEZOUX - ☎ 04.73.73.12.70
LA CAVALE BLEUE (S.C.E.A.) - LE GRAZO - 56450 THEIX - ☎ +332.97.43.67.05
LA CLOSERIE DES LILAS (E.A.R.L.) - LA CLOSERIE - 49380 FAYE D ANJOU
LA FERME DES BRIQUES (E.A.R.L. CENTRE EQUESTRE DE) - 4 RUE DE LA FERME DES BRIQUES - 62138 AUCHY LES MINES - ☎ 09.54.82.20.22
LA FILIERE EQUINE (S.C.E.A. JEUNES ELEVEURS DE) - 6 RUE DES BICHES - 77930 CHAILLY EN BIERE
LA FORET (S.A.R.L. LES ECURIES DE) - 900 ROUTE DE LA FORET - 45460 BRAY EN VAL - ☎ 02.38.35.53.21
LA GOLLERIE (E.A.R.L.) - LA VICARDIERE - 50200 COURCY - ☎ +332.33.46.16.43
LA GUERINIERE (G.A.E.C. DE) - LA GUERINIERE - 50540 MONTGOTHIER - ☎ 02.33.48.28.56
LA HARDT (S.C.E.A. ELEVAGE DE) - 9 RUE DE L'ETANG - 67430 DEHLINGEN - ☎ 03.88.01.41.82
LA HOUSSAYE (E.A.R.L. LE PONEY CLUB DE) - ROUTE DE LA FORET - 78270 BONNIERES SUR SEINE - ☎ 01.30.42.05.99
LA MINOTIERE (G.A.E.C. DE) - LA MINOTIERE - 14350 LA GRAVERIE - ☎ 02.31.68.20.09
LA NOULETTE (E.A.R.L.) - LES GRANDS CAILLOUX - 85440 TALMONT ST HILAIRE - ☎ +332.51.22.14.78
LA ROSETIERE (S.C.E.A.) - LA PRIMAUDIÈRE - 44360 VIGNEUX DE BRETAGNE
LA RUE (E.A.R.L. DE) - FERME DU DUC 27 LA RUE - 50310 FONTENAY SUR MER - ☎ 02.33.21.42.47
LA SELLERIE (S.C.E.A.) - SCEA LA SELLERIE 4456H QUARTIER BOUGON RD556 - 13650 MEYRARGUES
LA VALLEE DE LA LUCE (E.A.R.L.) - 1 RUE DU MOULIN - 80110 DOMART SUR LA LUCE - ☎ +333.22.42.22.12
LA VALLEE DES CERFS (S.A.R.L.) - CHEZ MAIRINE - 86430 LUCHAPT - ☎ +335.49.48.89.65
LA VILLETTE (E.A.R.L.) - LA VILLETTE - 61220 BRIOUZE
LABAT (Mme JENNIFER) - 14 RUE DE PERONNE - 80360 HARDECOURT AUX BOIS
LABBACI (Mme NAWEL) - 90 RUE SAMUEL BECKETT - 50000 ST LO
LABBAT (Mme FREDERIQUE) - LE BOURG - 87210 LA BAZEUGE

L'ABBAYE DE CHENAUD (S.C.E.A.) - CHENAUD ROUTE DE MARTHON - 16410 GARAT
LABBE (Mme MADDY) - 10 PLACE CHARLES DE GAULLE - 76400 FECAMP
LABBENS (Mme HELENE) - 3 RUE DE COQUEREL - 27110 CROSVILLE LA VIEILLE
LABIGNE (M. DIDIER) - ROSTEGOFF - 29560 TELGRUC SUR MER
LABORDE (Mme CLEMENCE) - 6 CHEMIN DE PREFONTAINE - 95420 GENAINVILLE
LABORDE (Mme CLEMENCE) - POLE EQUESTRE DU LYS - 95420 GENAINVILLE
LABORDE (M. DANIEL) - HARAS DU LYS 10, SENTE DES TAILLIS - 95710 AMBLEVILLE - ☎ +331.34.67.74.09
LABORDE (M. GUILLAUME) - RUE DU MARGAT - 58400 CHAULGNES - ☎ +333.86.23.17.76
LABORDE (M. MICHEL) - DOMAINE NEUF - 58000 CHALLUY - ☎ +333.86.37.57.02
LABREUILLE (Mme ORIANE) - CLAIRINS - 18200 ST AMAND MONTROND
LABROUSSE (Mme CARINE) - 5 IMPASSE DES ACCACIAS - 16340 L ISLE D ESPAGNAC
LABROUSSE (M. VINCENT) - 430 ROUTE DE CHAMBARAN - 38980 VIRIVILLE
LABRUNE (M. FREDERIC) - LES SEGOINS - 36200 ARGENTON SUR CREUSE
LABRUNE (Mme JOSEPHA) - LES SEGOINS - 36200 ARGENTON SUR CREUSE
LABRUYERE (M. ANDRE) - LES VATYS - 71220 BALLORE
LACHENAL (Mlle SYLVIE) - 5, RUE ANTHOARD - 38000 GRENOBLE - ☎ 04.76.87.40.53
LACOMBE (Mme FRANCINE) - MOULIN DE GOURJAN - 12330 SALLES LA SOURCE - ☎ +335.65.71.77.37
LACOMBE (M. JEAN-MARIE) - MOULIN DE GOURJAN - 12330 SALLES LA SOURCE - ☎ 05.65.71.77.37
LACOMBE (Mme LAURENCE) - LES COMBALETS - 81350 SAUSSENAC
LACOUR (M. JACKY) - 1014 RTE DE LA GRANDE CHARRIERE - 71000 LOCHE
LACREVAZ CHAPPAZ (Mme JACQUELINE) - CHEMIN DU COLOMBIER - 01260 BELMONT LUTHEZIEU
LACROIX (Mme OLIVIA JANE) - 14, RUE DE CORBLIN LA BATE - 78730 LONGVILLIERS - ☎ +331.30.41.31.58
LADROUE (M. DIDIER) - LA VALAISERIE - 50620 LES CHAMPS DE LOSQUE - ☎ +332.33.55.19.25
LADROUE (Mme NICOLE) - LA VALAISERIE - 50620 LES CHAMPS DE LOSQUE
LAFARGUE (Mlle ANNIE) - LE BOURG - 47160 VILLEFRANCHE DU QUEYRAN
LAFARGUE (M. JEAN) - 9 RUE DES FIGUIERS RESIDENCE IKOA - 64700 HENDAYE
LAFFEACH (M. JEAN-JACQUES) - 332 AVENUE EMILE DOREE - 50460 URVILLE NACQUEVILLE
LAFFERRIERE (M. JEAN-MARC) - LE PETIT CHAMPAGNAC - 24530 CONDAN SUR TRINCOU
LAFLEUR (M. BERTRAND) - 31 AVENUE DE PONT A MOUSSON - 54700 PORT SUR SEILLE - ☎ +333.83.31.41.11
LAFONTAN (Mme MARION) - ECURIES DE BONNEVILLE - 78910 BOISSETS - ☎ +331.34.87.79.56
LAFORGE (M. SEBASTIEN) - 234 CHEMIN DES GODETS - 14340 LE PRE D AUGE - ☎ +332.31.62.94.27
LAFOSSE (M. AURELIEN) - LA BASSE COUR DE MESLAY 2 LD MESLAY - 72610 FYE - ☎ +332.43.34.44.60
LAFOSSE (Mme VANESSA) - 12 AVENUE DU RIVET - 38300 BOURGOIN JALLIEU - ☎ +334.74.28.11.01
LAGARDE BLONDEAU (Mme MARTINE) - 4 RUE DES BUTTES - 80870 BEHEN
LAGOUBIE (Mme AXELLE) - 5A ATHEE - 50220 CEAUX
LAGUIDE (M. AURELIEN) - 513 ROUTE DE DRACE DOMAINE DE LAYE - 69220 TAPONAS
LAGUIDE (M. FABRICE) - 850 ROUTE DU PALORDET - 01310 MONTRACOL
LAHAYE (Mme ALINE) - 15 BIS RUE GRANDE RUE - 50250 CRETTEVILLE
LAHAYE (M. AUGUSTE) - LE PIQUET - 50260 BREUVILLE - ☎ 02.33.04.41.77
LAHAYE (M. GREGORY) - 15 BIS RUE GRANDE RUE - 50250 CRETTEVILLE
LAHAYE (Mlle NADINE) - LE PIQUET - 50260 BREUVILLE - ☎ 02.33.01.32.80
L'AIGLE NOIR (ELEVAGE DE) - 5 RUE DE L AIGLE NOIR - 70000 VESOUL
LAILLIER (M. JEAN-CLAUDE) - LE PETIT CANCHY - 14490 CASTILLON - ☎ +332.31.21.67.51
LAINÉ (M. BRUNO) - 856 ROUTE DE SAINT SAIRE - 76440 SOMMERY
LAIR (Mme AUDREY) - 11 RUE DU MALLOUET - 50600 VIREY
LAIR (M. JEAN-CHARLES) - LE BOURG - 50600 MOULINES
LAIR (M. MICHEL) - LE BOURG - 50600 MOULINES
LALANDE (Mme INGRID) - ECURIES DE GAVOT 1145 RTE DES MOULINS THIEZE - 74500 FETERNES - ☎ +334.50.26.27.82
LALLEMAN (Mme AUDE) - LA PINTELIERE - 50750 QUIBOU
LALONDE (G.A.E.C.) - LA NESQUE - 14330 SAON - ☎ +332.31.22.95.46
LALONDE (M. PATRICK) - CHEMIN DES PRES D AURE FERME LA MOINNERIE - 14400 MONCEAUX EN BESSIN
LALOS (M. BENJAMIN) - 496 CHEMIN DES POMMIERS LE THEIL - 27300 ST MARTIN DU TILLEUL
L'AMANT (Mme CAROLE) - 44 GRANDE RUE PREVILLIERS - 77470 BOUTIGNY - ☎ +331.60.25.60.18
LAMBERT (Mme CAROLE) - 7, RUE FOURNIER - 60120 VILLERS VICOMTE - ☎ 03.44.07.06.45
LAMBERT (E.A.R.L.) - LE STREMBERG 1 ROUTE DE NOORDPEENE - 62500 CLAIRMARAIS - ☎ +333.21.38.03.05
LAMBERT (M. GUY) - 14 AV. MARTYRS DE LA RESISTANCE - 08200 SEDAN - ☎ +333.24.27.06.14
LAMBERT (M. HERVE) - 7, RUE FOURNIER - 60120 VILLERS VICOMTE - ☎ +333.44.07.06.45
LAMBERT (M. JACQUES) - GABARET - 24140 ST JULIEN DE CREMPSE
LAMBERT (M. MICHEL) - 7 RUE DU MAGNORAY - 70000 ECHENOZ LE SEC - ☎ +333.84.68.63.71
LAMBERT (Mme MURIELLE) - LE PAINBENIT CHAMPLAIN - 71640 JAMBLES
LAMBOLEZ (Mme CATHERINE) - HARAS LA CHAMPAGNE ROUTE DE SULLY LA CHAPELLE - 45470 TRAINOU - ☎ 02.38.52.70.90
LAMORLETTE (Mme HELENE) - 21 RUE DES NOELS - 10000 TROYES
LAMOUR (Mme MAUD) - 30 B RUE ETIENNE OEHMICHEN - 25700 VALENTIGNEY
LAMOUREUX (Mme CANDY) - 14, RUE DU FOURCHERET - 77510 VILLENEUVE SUR BELLOT - ☎ +331.64.65.93.10
LAMUDE (Mme FRANCOISE) - 18, RUE DU POT DE VIN LE BOIS DE MOLLE - 60790 LA NEUVILLE D AUMONT - ☎ 03.44.48.90.87
LAMUDE (M. MARC-ANTOINE) - 18 RUE DU POT DE VIN LE BOIS DE MOLLE - 60790 LA NEUVILLE D AUMONT
LANCHAIS (Mme VIRGINIE) - 9 RUE DE LA CROIX - 21460 THOSTE
LAND ROHAN (S.C.E.A.) - LAND ROHAN - 44360 VIGNEUX DE BRETAGNE - ☎ +332.40.57.15.98
LANDON (Mme CAROL) - LEMPERIERE - 14590 FUMICHON - ☎ +332.31.63.75.86
LANDREAU (M. NORBERT) - LE BAS CHARBONNEAU - 85530 LA BRUFFIERE - ☎ +332.51.48.88.27
LANGLOIS DELAROCQUE (Mme CHANTAL) - LE PONT - 50260 NEGREVILLE - ☎ 02.33.95.11.73
LANGLOIS (M. DENIS) - 44 RUE DES BOIS DE ROCHEFORT - 86580 BIARD
LANGLOIS (M. REMI) - LE PONT - 50260 NEGREVILLE - ☎ 02.33.95.11.73
LANGLOIS (M. STEPHANE) - 15 RUE DE LA BUCAILLE - 50500 BREVANDS
LANGLOIS (Mme STEPHANIE) - 11 ALLEE RENOIR - 77144 CHALIFERT

LANTHEAUME (Mme VIOLAINE) - CHEVAL DES HAUTES TERRES LABROSSE - 43190 TENCE - ☎ +334.71.65.36.97
LANTIER (M. FREDERIC) - LA CHESNERIE - 37380 ST LAURENT EN GATINES - ☎ +332.47.56.88.77
LANTIER (M. LOUIS) - LA CHESNERIE - 37380 ST LAURENT EN GATINES
LAPERLE (M. PATRICK) - 26 RUE MARCEAU - 77780 BOURRON MARLOTTE
LAPERROUSE (Mlle SOPHIE) - PONT MEAM - 29800 ST DIVY
LAPIERRE (Mme CHRISTIANE) - ROUTE DU MARAIS GUEUTTEVILLE - 50360 PICAUVILLE - ☎ +332.33.78.03.24
LAPIERRE (Mme CHRISTIANE) - GUEUTEVILLE - 50360 PICAUVILLE - ☎ +332.33.04.74.73
LAPIERRE (M. LOUIS) - ROUTE DU MARAIS GUEUTTEVILLE - 50360 PICAUVILLE - ☎ 02.33.78.03.24
LAPPE (M. JEAN-PAUL) - 2783 GRANDE RUE - 01190 REYSSOUZE - ☎ +333.85.35.59.42
LARCELET (Mme FRANCOISE) - MIBERLAN - 41600 YVOY LE MARRON - ☎ +332.54.88.10.66
L'ARCHE DE NOE (REFUGE DE) - 23 RUE HAUTE - 67120 ERNOLSHEIM BRUCHE
LARESCHE (M. ANDRE) - 27, RUE DES POMMIERS - 25400 EXINCOURT - ☎ +333.81.94.42.55
LARESCHE (M. ANDRE) - 27 RUE DES POMMIERS - 25400 EXINCOURT - ☎ +333.81.94.42.55
LARGILLIERE (M. GERARD) - LA PINEDE 1 CHEMIN DES BERGERS - 77710 PALEY
LARMET (Mme LAURA) - 41 IMPASSE DE LA CORNEE - 88800 LIGNEVILLE
LARREUR (Mme PATRICIA) - KERACHOR - 29280 PLOUZANE - ☎ +332.98.48.45.87
LARRIBAUD (M. JEAN-YVES) - 19 RUE DE LA WACHE - 02200 NAMPTTEUIL SOUS MURET
LASBOUYGUES (M. FABIEN) - LE BOURG - 46800 ST PANTALEON
LASCAR (M. THIERRY) - LA BARBOTIERE RUE D'ANJOU - 72300 SABLE SUR SARTHE
LASCAUX (M. SYLVAIN) - LE COULOU - 39310 SEPTMONCEL
LATARGET (M. PHILIPPE) - 1 FERME DE FERVAQUES - 02110 FONSSOMMES - ☎ +333.23.07.94.80
LATOUR (M. DANIEL) - RUE BOUSQUAIN WIDDEBROUCK - 62120 AIRE SUR LA LYS - ☎ 03.21.39.06.18
LATRECHE (Mlle NAWELLE) - 57 BIS RUE DU TROUILLET - 95100 ARGENTEUIL
LAUDE (LES ECURIES DE) - 13 ROUTE DU HUDAR - 27500 MANNEVILLE SUR RISLE - ☎ 02.32.37.52.47
LAUNAY (FILS) (M. PIERRICK) - HARAS DES NAUDIERS 22 ALLEE DU BOIS - 44880 SAUTRON
LAUNAY (M. GAETAN) - LA BARBAIS - 35560 ANTRAIN - ☎ 02.33.60.15.38
LAUNAY (M. JEAN-LUC) - 37, RUE DU JARDIN - 50000 ST GEORGES MONTCOCQ - ☎ 02.33.05.68.45
LAUNAY (Mme FANNY) - 7 RUE DU VAL - 50190 ST PATRICE DE CLAIDS - ☎ +332.33.47.98.22
LAURANTIN (M. SYLVAIN) - 1 RUE DU PRIEURE VELUCHE FIEF AU JAU - 79600 ASSAIS LES JUMEAUX - ☎ +335.49.64.61.00
LAURENT (Mme BRIGITTE) - FERME DE BON JACQUES ROUTE D EPINAL BELRUPT - 88260 DARNEY - ☎ +333.29.09.35.61
LAURENT (M. FRANCIS) - 2 RUE DE VIREY - 70700 CHOYE
LAURENT (Mme MARIE) - RUE PRINCIPALE - 21220 SEGROIS - ☎ +333.80.61.40.50
LAURENT (M. PIERRE) - 147 ROUTE DE CHILLY - 39570 COURLANS - ☎ +333.84.47.36.10
LAURET (Mme VERONIQUE) - 261 KAP HUELLA - 29470 PLOUGASTEL DAOULAS - ☎ +332.98.37.80.57
LAUTIE (Mme ADELAIDE) - LA LANDE POURRIE - 50190 PERIERS
LAVAGNA (Mme EVELYNE) - ECURIES DU CENTAURE CHIRON 4 RUE DE BOHON - 50570 LA CHAPELLE EN JUGER - ☎ +332.33.05.77.66
LAVAREC (M. JULIEN) - RUE DE L'ANCIENNE FORGE - 35800 ST LUNAIRE
LAVENU (Mme ASTRID) - 10 BIS HAMEAU LUCAS - 50440 STE CROIX HAGUE - ☎ +332.33.93.06.67
LAVENU (M. GILLES) - VILLAGE DE LAYE - 50440 AUDERVILLE
LAVENU (M. GREGORY) - VILLAGE DE LAYE - 50440 AUDERVILLE - ☎ +332.33.52.88.46
LAVERGNE (Mme LAURENCE) - 1 TER RUE ANDRE MOJARD - 78270 CRAVENT
LAVERGNE (M. SYLVAIN) - 1 TER RUE ANDRE MOJARD - 78270 CRAVENT
LAVIELLE (Mlle AUDE) - 31 RUE DE COIGNIERES FERME DE MAUREPAS - 78310 MAUREPAS
LAVOINNE (M. FREDERIC) - ELEVAGE DES FLAGUES ROUTE DES FLAGUES - 14400 GUERON - ☎ +332.31.22.49.82
LAZARE (M. DANIEL) - 27 AVENUE DE LA GARE - 31380 GARIDECH - ☎ +335.34.26.17.41
LE BARBE (M. REGIS) - CHEMIN DES AIRRERIES LA COUR DES ROSES - 14130 LES AUTHIEUX SUR CALONNE
LE BARON (M. RENE) - KERDAENES DOMAINE DE PARC MINOR - 29370 ELLIANT - ☎ 02.98.94.12.11
LE BEDEL (Mme AZELIE) - 10 LA CAMPAGNE - 50420 DOMJEAN
LE BEDEL (Mme MARCELINE) - 10 LA CAMPAGNE - 50420 DOMJEAN
LE BELAMOINE (E.A.R.L.) - JARSAY 15 RTE CHARLES DE CHOUPPES - 79390 PRESSIGNY
LE BERRE (Mme ANNE-SOLENN) - 3 LEZEVEY - 56400 PLUMERGAT
LE BERRE (M. JEAN) - TREBONVEL - 29720 PLONEOUR LANVERN - ☎ +332.98.87.76.56
LE BERRE (M. MARC) - 3 LEZEVEY - 56400 PLUMERGAT
LE BERRE (M. THOMAS) - TREBONNEL - 29720 PLONEOUR LANVERN
LE BLOND (Mme HELENE) - 35, RUE EUGENE LEFEVRE - 91170 VIRY CHATILLON
LE BOEDEC (M. JACQUES) - ELEVAGE DU TALUS 1 LES JARDINS DE SAINT ANTOINE - 50530 LOLIF - ☎ 02.33.58.24.30
LE BOT (M. JEAN-PIERRE) - KERBELLEC - 56500 REGUINY - ☎ +332.97.38.63.85
LE BOULANGER (Mme MARIE-ANGE) - 3 BRICQUEHOULLE - 50700 COLOMBY - ☎ +332.33.40.21.36
LE BOULANGER (M. PIERRE) - 3 BRICQUEHOULLE - 50700 COLOMBY - ☎ +332.33.40.21.36
LE BRAS (M. FREDERIC) - 13 RUE DU COUDRAY - 91580 ETRECHY
LE BRAS (M. JACQUES) - 3, RUE DE CHAMPIGNY - 91150 MORIGNY CHAMPIGNY - ☎ +331.64.94.95.86
LE BRETON (Mme GWENAELLE) - 26 AVENUE DES BRUYERES - 60580 COYE LA FORET - ☎ +333.44.54.21.15
LE BRUN (Mme CATHERINE) - 22 BD DE VERDUN - 50700 VALOGNES
LE BRUN (M. MAURICE) - L ERMISSERIE 19 LA LONGUE CHASSE - 50470 TOLLEVAST - ☎ +332.33.44.04.86
LE CHANOINE PHILIPPE (E.U.R.L. CHEVALORISATION) - 22 AVENUE VICTOR THIEBAUT - 77177 BROU SUR CHANTEREINE
LE CHANU (M. JOHANN) - LE CHANU ELEVAGE 6 LA SAUDRAIE - 22940 PLAINTEL
LE CHENE (S.C.E.A.) - LE CHENE - 72150 LE GRAND LUCE - ☎ +332.43.75.82.70
LE CLOS DES GROGES (S.A.R.L.) - 34 ROUTE DE FLEE - 86280 ST BENOIT - ☎ +335.49.52.53.54
LE COIDIC (M. FABIEN) - HARAS DU PETIT PARIS 9 ROUTE DES BASSES MASURES - 78125 POIGNY LA FORET
LE COMTE (M. PASCAL) - CENTRE EQUESTRE LE PETIT PARC RUE DE CROIX - 59510 HEM - ☎ +333.28.33.93.28
LE CONNETABLE (Mme CATHERINE) - 6 L'ORANGERIE - 50690 MARTINVEST - ☎ +332.33.44.40.30
LE CONNETABLE (M. HUBERT) - 6, L'ORANGERIE - 50690 MARTINVEST - ☎ +332.33.44.40.30
LE CONNETABLE (M. MATTHIEU) - 6 L ORANGERIE - 50690 MARTINVEST - ☎ +332.33.44.40.30
LE CONNETABLE (Mme SOPHIE) - 164 LA LONGUE CHASSE - 50470 TOLLEVAST - ☎ +332.33.93.53.77
LE COURTOIS (M. BERNARD PIERRE) - HARAS DE BRULLEMAIL - 61390 BRULLEMAIL - ☎ +332.33.28.42.56

LE (Mme EVA) - LA FERME DES BESLIERES LES CHATAIGNIERS - 14130 LES AUTHIEUX SUR CALONNE - ☎ +332.31.64.73.99

LE FLOC'H ALTERESCU (Dr. Vét. NOEMIE) - 11 RUE DE L IROISE BP 54 - 29860 PLABENNEC

LE FLOCH (Mme FRANCOISE) - 28 RUE ABATTI ZU - 56630 LANGONNET

LE FOURNOUR (M. GERARD) - 21, RUE FRANCOIS LE LEVE - 56100 LORIENT - ☎ 02.97.21.70.60

LE FUSTEC (M. ROLAND) - 3, RUE DU PASSEUR LE PORT ST HUBERT - 22490 PLOUER SUR RANCE

LE GALL (Dr. Vét. GAEL) - LA ROUSSELIERE - 50730 ST MARTIN DE LANDELLES

LE GOFF (M. CEDRIC) - 147 RANNVERET - 29870 LANDEDA

LE GOFF (M. GILLES) - 10, RUE INOUAR BRAS B.P NO 34 - 56470 LA TRINITE SUR MER

LE GOFF LEQUILLIEC (Mme NOLWENN) - KERGUINORET HARAS DE ROSNARHO - 56950 CRACH - ☎ +332.97.50.87.06

LE GOUIS (M. HENRI) - 828 ROUTE DE RY - 76116 BLAINVILLE CREVON - ☎ +332.35.32.39.42

LE GOUIS (Mme ISABELLE) - LE GUERPRE 828 ROUTE DE RY - 76116 BLAINVILLE CREVON - ☎ +332.35.32.39.42

LE GREL (Mme MARIE-CLAUDE) - 14 RUE PRINCIPALE - 72500 LA BRUERE SUR LOIR - ☎ +332.43.46.76.74

LE GUEN (M. FRANCOIS) - 7 ALLEE DE KERLORET - 29800 LANDERNEAU

LE GUEN (M. MARIO) - 163 CHEMIN DE PENHOAT - 29000 QUIMPER

LE GUEN (M. PIERRE YVES) - HAMEAU DES JULIENNES - 14340 REPENTIGNY

LE HARAS DE BOUVIGNY (E.A.R.L.) - 3 RUE AMPERE - 62172 BOUVIGNY BOYEFFLES - ☎ +333.21.29.57.19

LE HARAS DE LOURAVI (S.A.R.L.) - 15A ROUTE DE TACOIGNIERES - 78550 BAZAINVILLE - ☎ +331.34.87.71.10

LE HARAS DU SABLON (S.A.S.) - LE HARAS DU SABLON LE SABLON - 61130 BELLOU LE TRICHARD

LE JAN (Mme ALIX) - 4 IMPASSE SCOLAIRE - 49490 LA PELLERINE

LE LANDEY (S.C.E.A.) - LE LANDEY - 14230 GEFOSSÉ FONTENAY - ☎ +332.31.51.86.70

LE LAY (Mme ANNE) - 1 RUE PARK THOMAS - 29950 CLOHARS FOUESNANT

LE LUC (S.C.E.A.) - LE LUC - 79220 GERMOND ROUVRE - ☎ +335.49.25.80.43

LE LUHERNE (M. YANN) - 8 LA BAUQUERIE - 50690 COUVILLE

LE MAGUER (Mme CHARLOTTE) - 5 RUE JACQUES MONOD - 56650 INZINZAC LOCHRIST

LE MAGUER (Mlle MARION) - 26 RUE DES SALLES - 56670 RIANTEC

LE MANAC'H (Mme GWENAELE) - CHEMIN DES FONDEREAUX - 18100 VIERZON

LE MANOIR (S.A.R.L.) - LE MANOIR - 61550 VILLERS EN OUCHE - ☎ +332.33.34.00.98

LE MAT (M. LAURENT) - LA BECHERE - 72350 VIRE EN CHAMPAGNE - ☎ 02.43.92.15.86

LE MENN (M. BRENDAN) - BEG AN DURCHEN - 29390 SCAER - ☎ +332.98.59.05.73

LE MEUR (M. JEAN-MARC) - 21 RUE MOLIERE - 86530 NAINTRÉ

LE MINTIER (M. ERWAN) - DOMAINE DE L'ISLE - 18160 TOUCHAY - ☎ +332.48.60.16.38

LE MINTIER (Mme JEANNE) - 18160 TOUCHAY

LE MOINE (M. DIDIER) - LA MINOTAIS - 22490 PLOUER SUR RANCE - ☎ +332.96.89.12.66

LE MOUILLIC (M. GILLES) - 2, LES QUATRE VENTS - 56300 NEULLIAC - ☎ +332.97.39.65.64

LE PAPE (Mme CLAIRE) - LE BAS MOULAC - 56660 ST JEAN BREVELAY

LE PEYRON (E.A.R.L.) - QUARTIER ST AUBERT - 05300 RIBIERS

LE RHUN (Mme MARIANNE) - 1 RUE ORPHEE - 44470 CARQUEFOU - ☎ +332.40.93.77.09

LE ROUCAS D'EYGALIERES (S.C.E.A.) - HARAS D'EYGALIERES CHEMIN DES PARTIES - 13670 ST ANDIOL

LE SABOT D'OR (E.A.R.L.) - 79 ROUTE DU VIVIER - 44600 ST NAZAIRE - ☎ 02.40.66.08.00

LE SEYEC (Mme MARTINE) - OUZY ROUTE DE BERRY BOUY - 18230 ST DOULCHARD

LE THANH (M. SON) - 1826 ROUTE DE BLANGY - 14130 LES AUTHIEUX SUR CALONNE - ☎ +332.31.64.73.99

LE TOUSEY (Mme EVELYNE) - 2 LA RUE NEUVE - 50860 MOYON - ☎ 02.33.56.30.83

LE TOUSEY (M. YVES) - 2 LA RUE NEUVE - 50860 MOYON - ☎ +332.33.56.30.83

LE TURNIER (M. JEAN-FRANCOIS) - 62 RUE JUIVE ELEVAGE D ELTE - 49400 VILLEBERNIER

LE VAILLANT (M. LOIC) - 33 BIS PLACE DU SOUVENIR - 22190 PLERIN

LE VOT (M. OLIVIER) - LES CONILLAUX - 35510 CESSON SEVIGNE - ☎ 02.99.83.48.53

LE VOT (M. SIMON) - LA PETITE HUBLAIS - 35830 BETTON

LEBAUPAIN (Mme SYLVIA) - 24 RUE DE GISORS - 60850 LALANDELLE - ☎ +333.44.81.98.31

LEBAUT (Mme ANNE-LISE) - 4 RUE DU COLOMBIER ARCELOT - 21310 ARCEAU - ☎ +333.80.37.22.81

LEBEE-LEGENDRE (Mme MARTINE) - 82, RUE PRINCIPALE - 55800 RANCOURT SUR ORNAIN - ☎ +333.29.70.55.09

LEBEL (Mme CLAIRE) - CHEZ EARL ECURIES DE ST LUNAIRE LE PONT - 35800 ST LUNAIRE

LEBEURRE (Mme ELODIE) - 10 RUE CHARLES ALBERT LECOMTE - 80080 AMIENS

LEBEVER (M. XAVIER) - PEN AR HOAT - 22700 LOUANNEC

LEBLANC (M. CHRISTOPHE) - CHANTELOUBE - 43430 CHAUDEYROLLES - ☎ +334.71.56.39.50

LEBLANC (Mme MELANIE) - 109 RUE DES GRANGETTES - 25160 MALPAS - ☎ +333.81.69.66.09

LEBLOND (Mme ANNE) - ELEVAGE DE HYAME 10 BIS RUE DE LA HOUBLONNIERE - 08090 DAMOUZY - ☎ +333.24.59.16.15

LEBLOND (Mme MARIE-EMILIE) - 24 RUE DE METZ - 87100 LIMOGES

LEBLOND (M. PASCAL) - ELEVAGE DE HYAME 10 BIS RUE DE LA HOUBLONNIERE - 08090 DAMOUZY - ☎ 03.24.59.16.15

LEBLOND-PELISSIER (Mme MARIE-CHRISTINE) - 24, RUE DE METZ - 87100 LIMOGES - ☎ 05.55.77.85.16

LEBOEUF (Mme AMANDINE) - FERME DE MONTFORT ROUTE DE TORFOU - 91730 CHAMARANDE

LEBOEUF (M. VINCENT) - FERME DE MONTFORT ROUTE DE TORFOU - 91730 CHAMARANDE

LEBON (Dr. Vét. ALEXANDRA) - LE CHATEAU - 14590 OUILLY DU HOULEY - ☎ +332.31.63.49.26

LEBON (M. FRANCOIS XAVIER) - LE CHATEAU - 14590 OUILLY DU HOULEY - ☎ 02.31.63.49.26

LEBON (M. JEAN YANNIS) - 11 RUE DE LA CHAGNOLIERE - 85370 MOUZEUIL ST MARTIN - ☎ 09.64.23.98.95

LEBON (Mme NELLY) - 11 RUE DE LA CHAGNOLIERE - 85370 MOUZEUIL ST MARTIN

LEBONVALLET (Mme MARION) - 5 RUE DU MESNIL - 51510 THIBIE

LEBOUBE (M. OLIVIER) - 23 RUE DE NANCY - 54930 DIARVILLE

LEBOUCHER (M. JEAN-LUC) - ELEVAGE DES ISLOTS - 50220 DUCEY - ☎ +332.33.58.45.67

LEBOUCHER (M. JEAN-LUC) - ELEVAGE DES ISLOTS - 50220 DUCEY

LEBOUCHER (Mme MARTHE) - CHAMPORTE - 85700 POUZAUGES

LEBOUCHER (Mme MONA) - CHAMPORTE - 85700 POUZAUGES

LEBOUCHER (M. YVES) - CHAMPORTE - 85700 POUZAUGES

LEBOULANGER (Mme ANNE) - 22 RUE DES MARTYRS - 75009 PARIS 09

LEBOURGEOIS (M. ANDRE) - LES PONTS - 50320 LA LUCERNE D OUTREMER - ☎ 02.33.51.80.08

LEBOURGEOIS (Mme COLETTE) - LES PONTS - 50320 LA LUCERNE D OUTREMER

LEBOURGEOIS (M. JEAN-LUC) - LE GRAND MESNIL - 50320 LA LUCERNE D OUTREMER
LEBRETON (M. LUC) - LES BURONS - 35134 THOURIE - ☎ +332.99.43.15.41
LEBRIS (Mme MARIE-CLAIRE) - LE GUILLY - 29290 LANRIVOARE - ☎ +332.98.84.20.49
LEBRUN ECURIE D'OR (S.C.E.A.) - LA BEUGLAIS ECURIE D'OR - 35350 ST MELOIR DES ONDES - ☎ +332.99.89.11.69
LECALIER (M. EDOUARD) - 207 ROUTE DU CHATEAU - 76430 SAINNEVILLE
LECARDONNEL (M. PHILIPPE) - MANOIR D ARGENCES - 50200 SAUSSEY - ☎ +332.33.07.92.04
LECHEVALIER (M. BRUNO) - HARAS DU MADRAS 2 RUE DE LA SOLE DES PONTS - 60300 BOREST
LECHEVALIER (Mme CORALIE) - 29 RUE DES CLOS - 50660 LINGREVILLE
LECHEVALIER (M. FRANCK) - 7 ROUTE DE LA COLERIE - 50200 MONTHUCHON
LECLAIRE (Mme MARIE-HELENE) - RESIDENCE LA BUCELLE - BT B 3 AVENUE CAMUSSO - 13600 LA CIOTAT
LECLERCQ (M. JEAN-YVES) - ECURIE AUX MOULINS DE LA CROIX - 57535 MARANGE SILVANGE
LECLUZE (Mme ALEXANDRA) - LE CHAMP SAVIN - 50160 GIEVILLE
LECOQ (M. CYRILLE) - LES FOURS A CHAUX - 14220 LES MOUTIERS EN CINGLAIS
LECOMTE (M. DANIEL) - ECURIE DES SARTHES 60 RUE DE RAUCOURT - 08450 REMILLY AILLICOURT
LECONTE (Mme ANGELINE) - LA LANDE POURRIE - 50190 PERIERS
LECONTE (Mme CAROL) - LES MURIERS CHEMIN DE LANCER - 26780 ALLAN - ☎ +334.75.04.97.60
LECONTE (M. DOMINIQUE) - 12 AV 2EME DIVISION INDIAN HEAD - 50680 CERISY LA FORET - ☎ +332.33.05.09.19
LECONTE (M. FREDERIC) - FERME DE L'ABBAYE - 50680 CERISY LA FORET - ☎ +332.33.56.10.69
LECONTE (M. JEAN-JACQUES) - LES CHAMPS BELLANDS - 50680 CERISY LA FORET
LECONTE (M. JEAN-PHILIPPE) - LES MURIERS CHEMIN DE LANCER - 26780 ALLAN
LECONTE (M. JEROME) - LA LANDE POURRIE - 50190 PERIERS - ☎ +332.33.46.60.69
LECONTE (M. LOUIS) - FERME DE L ABBAYE L OREE DU BOIS - 50680 CERISY LA FORET
LECONTE (M. PIERRE) - LA LANDE POURRIE - 50190 PERIERS - ☎ +332.33.46.60.69
LECONTE (Mme VERONIQUE) - 12 AVENUE INDIANA HEAD - 50680 CERISY LA FORET
LECOQ (M. LOIS) - 5 IMPASSE DE TOULOUSE - 78000 VERSAILLES
LECORNEUR (M. JEAN-CHRISTOPHE) - 29 RUE CAMILLE BLAISOT - 14680 BRETTEVILLE SUR LAIZE - ☎ +332.31.23.50.08
LECORNU (M. LOUIS) - 8 LA FAFINIERE - 50680 ST ANDRE DE L EPINE
LECOUILLARD (M. ALAIN) - LA COUBRUNIERE - 50560 GEFFOSSES - ☎ 02.33.47.80.13
LECOUILLARD (Mme SANDRINE) - LA COUBRUNIERE - 50560 GEFFOSSES
LECOURT (Mme SABINE) - LES HOULLES LA FERME DES ROSES - 27230 ST AUBIN DE SCELLON
LECOURTOIS (M. AUGUSTE) - 38 RUE DE LA FORET MAUBECQ - 50430 LESSAY
LECOURTOIS (M. SEBASTIEN) - 20 LA ROQUE - 50340 HEAUVILLE - ☎ +332.33.52.32.72
LEDAY (M. CHARLES) - PLAISANCE - 87110 LE VIGEN
LEFAIX (M. PAUL) - LE SIQUET - 50340 LES PIEUX - ☎ 02.33.52.44.19
LEFEBVRE (M. ANTOINE) - 49 RUE ROGER SALENGRO - 59217 CATTENIERES - ☎ 03.27.78.68.62
LEFEBVRE (M. ERIC) - 5 RUE YVONNE PAGNIEZ - 59400 CAUROIR - ☎ +333.27.81.61.05
LEFEBVRE (M. FREDERIC) - 4 RUE DE LA JUSTICE - 08460 SIGNY L ABBAYE
LEFEBVRE (M. HERVE) - 940 ROUTE DE DIEPPE CD 915 - 76440 SOMMERY
LEFEBVRE (M. HUGUES) - HAMEAU DE LIGNEROLLES - 14240 LIVRY - ☎ +332.31.77.81.31
LEFEBVRE (Mme MATHILDE) - 5 RUE DU FIEF - 60112 VERDEREL LES SAUQUEUSE
LEFEBVRE (Mme PAULETTE) - FERME EQUESTRE LA HAUTE MAISON 460 AVENUE DE L'AEROPORT - 62730 MARCK - ☎ 03.21.82.46.58
LEFEBVRE (M. ROGER) - 399 CHEMIN DU CHAUTARD - 83440 TOURRETTES - ☎ +334.94.84.77.21
LEFEBVRE ROLAND (Mme PATRICIA) - 49 RUE ROGER SALENGRO - 59217 CATTENIERES - ☎ +333.27.78.68.62
LEFEVER MAWET (Mme SABINE) - 41, LOT. DU CLOS MARTIN - 56130 NIVILLAC
LEFEVRE (Mme ADELIN) - ELEVAGE SAINTE HERMELLE 120 RUE MARECHAL JOFFRE - 60150 MONTMACQ
LEFEVRE (Mlle BENEDICTE) - 27, RUE GEORGES SAND - 75016 PARIS 16 - ☎ 01.45.27.54.12
LEFEVRE (M. BERNARD) - ECURIE DE LA CLOSERIE ROUTE DE ROUSSET - 13530 TRETTS
LEFEVRE (M. CEDRIC) - RELAIS EQUESTRE DES RECOLETS GRAND RUE - 08110 PURE - ☎ 03.24.29.67.45
LEFEVRE (M. CHRISTIAN) - LE PORIER ROUTE DE TORIGNY - 50000 ST LO - ☎ 02.33.57.02.49
LEFEVRE ET FILS (E.A.R.L.) - 16, RUE LEVALLOIS - 08300 AVANCON - ☎ +333.24.72.24.02
LEFEVRE (M. PASCAL) - LA GRANDE LANDE - 53200 MENIL
LEFLAMBE (M. JEAN) - 12, VILLAGE DE GOURBESVILLE - 50440 VASTEVILLE - ☎ +332.33.04.34.85
LEFLAMBE (M. JEAN) - 12 VILLAGE DE GOURBESVILLE - 50440 VASTEVILLE - ☎ +332.33.04.34.85
LEFORESTIER (M. S.C.E.A.) - LA PLATIERE - 50190 PERIERS - ☎ +332.33.46.62.41
LEFRANC (Mme MAEVA) - LE QUARRE CHEMIN DE MIZANDE - 77169 ST SIMEON - ☎ +331.64.04.42.49
LEFRANC (M. MICHEL) - 315, RUE DE MOLINGHEM - 62120 MAZINGHEM - ☎ 03.21.27.29.25
LEGARDINIER (M. JEAN-PIERRE) - LE HAMEL BAISNEE - 50410 PERCY - ☎ 02.33.61.25.14
LEGARDINIER (Mme LILIANE) - LE HAMEL BAISNEE - 50410 PERCY - ☎ +332.33.61.25.14
LEGAY (M. GERARD) - 7, CHEMIN DU CALVAIRE - 76190 AUTRETOT - ☎ +332.35.95.07.20
LEGENDRE ROGERET (Mme NATHALIE) - FERME DE LA COUDRE - 27150 MESNIL SOUS VIENNE - ☎ +332.32.55.53.61
LEGENDRE (M. YVES) - 2 LA DAVIAIS - 50240 VILLIERS LE PRE - ☎ +332.33.48.33.11
LEGENT (Mme MARIE-PIERRE) - ELEVAGE DES ELIES 7 ALLEE DES ELIES - 17600 MEDIS - ☎ +335.46.05.10.67
LEGER (M. PATRICE) - 29 VILLAGE FRITOT - 50340 ST GERMAIN LE GAILLARD - ☎ 02.33.52.10.65
LEGOUPIL (Mme MARIE PIERRE) - LA COQUERIE - 50000 LE MESNIL ROUXELIN
LEGOUPIL (M. OMER) - LA MARTINERIE - 50310 ST MARTIN D AUDOUILLE - ☎ +332.33.41.12.44
LEGOUPIL (M. RENE) - LA COQUERIE - 50000 LE MESNIL ROUXELIN
LEGOUPILLOT (M. AUGUSTE) - 1 VILLAGE DE LA BOSQUERIE - 50690 COUVILLE - ☎ +332.33.52.00.30
LEGRAND (Mme AMELIE) - LE PORTAL - 16330 VARS
LEGRAS (Mme PATRICIA) - 143 CHEMIN LATERAL - 45240 LA FERTE ST AUBIN
LEGROS (M. CHRISTOPHE) - 42 RUE MARECHAL DROUET - 02250 ERLON - ☎ +333.23.20.00.90
LEGROS (M. JACOB) - DOMAINE DAME MARTIN - 34790 GRABELS
LEGROS (M. MAURICE) - Kerdianou - 29350 MOELAN SUR MER - ☎ +332.98.71.03.85
LEGUE (M. CHRISTOPHE) - 40 RUE D'ARTOIS - 75008 PARIS 08
LEGUE-RELAVE (Mme LARA) - CHANTALOUETTE - 03470 COULANGES
LEHMANN (Mme THERESE) - 25 ALLEE DES JONQUILLES - 88500 AMBACOURT - ☎ 03.29.37.36.24

LEHMANN-FRIESS (Mme AUDREY) - 18 RUE DU TILLEUL - 90150 FONTAINE
LEHMULLER (M. JEAN-CLAUDE) - DOMAINE DES ESSARTS - 90850 ESSERT
LEHOUX (Mme ELODIE) - LA PRADE - 46340 DEGAGNAC - ☎ +335.65.41.41.08
LEINSTER (Mme EVA) - 361 BIS LE HAUT DE MOYENPAL - 88220 XERTIGNY
LEJUEZ (M. REMY) - 1 LA VALLEE - 50690 COUVILLE - ☎ +332.33.52.04.53
L'ELEVAGE D'IRLEAU (E.A.R.L.) - 20 RUE DES ECOLES IRLEAU - 79270 LE VANNEAU IRLEAU - ☎ +335.49.35.00.37
LELONG (Mme LUCIE) - MONTRENAUD - 63310 VILLENEUVE LES CERFS
LEMAGNE (M. CHRISTOPHE) - 22 LA MALHERBIERE - 50530 MONTVIRON
LEMAHIEU (M. GUILLAUME) - 2, RUE ARISTIDE BRIAND - 02300 VIRY NOUREUIL - ☎ +333.23.40.01.25
LEMAIRE (Mme BRIGITTE) - 313, RUE D'ANHIERS - 59500 DOUAI - ☎ +333.27.97.92.36
LEMAIRE BUFFAZ (Mme SYLVIE-ALINE) - 1 RUE FREDERIC CHOPIN ELEVAGE DE LA SYLVE - 88000 EPINAL - ☎ 03.29.34.47.87
LEMAIRE (Mme HELENE) - 120 RUE DES BUTTES - 51160 HAUTVILLERS
LEMAIRE (M. PHILIPPE) - 313 RUE D'ANHIERS - 59500 DOUAI - ☎ +333.27.97.92.36
LEMAISTRE (M. PHILIPPE) - HARAS DU CHATELIER 12 LE CHATELIER - 37350 PAULMY - ☎ +332.47.59.66.78
LEMAITRE (Mme CAROLE) - KERDONIC ST BARBE - 56340 PLOUHARNEL
LEMAITRE (M. EDDY) - KERSILY SAINTE BARBE - 56340 PLOUHARNEL
LEMAITRE (M. JEAN) - 73 IMPASSE DE LA MOTTE - 27210 FOULBEC - ☎ +332.32.57.07.21
LEMAITRE (M. NOEL) - 9 L'ORAILLE - 50690 MARTINVEST - ☎ +332.33.52.07.73
LEMARCHAND (S.C.E.A.) - 41 RUE GIRARD - 14500 VIRE
LEMARCHAND (Mme VERONIQUE) - 41, RUE GIRARD - 14500 VIRE - ☎ +332.31.66.23.35
LEMASLE (Mme ANNIE) - 3 LA COURTERIE - 50300 ST MARTIN DES CHAMPS
LEMASLE (M. DAVID) - 2 LE CHATELLIER - 50300 ST JEAN DE LA HAIZE
LEMASLE (M. HILAIRE) - 4 CHEMIN DES BAS MONTS - 50870 SUBLIGNY - ☎ +332.33.61.58.00
LEMASLE (M. JEAN-LOUIS) - 2 LE CHATELLIER - 50300 ST JEAN DE LA HAIZE - ☎ 02.33.61.55.94
LEMASLE (M. JEAN-YVES) - 3 LA COURTERIE ELEVAGE DES CHAMPS - 50300 ST MARTIN DES CHAMPS - ☎ +332.33.48.15.97
LEMASLE (M. ROMAIN) - 8 LE CHATELLIER - 50300 ST JEAN DE LA HAIZE
LEMAY (M. MARTIAL) - LA BASSE BAUDONNIERE - 85200 BOURNEAU - ☎ +332.51.00.06.31
LEMERCIER (Mme FABIENNE) - 18 RUE DE LA TILLAYE LA COURELLERIE - 27290 CONDE SUR RISLE
LEMERCIER (Mme HELENE) - QUARTIER LES MOUTILLONS - 84440 ROBION
LEMESLE (M. DOMINIQUE) - LE VERGER - 49420 VERGONNES
LEMOINE (M. ARNAUD) - LES ROCHETTES - 49500 AVIRE
LEMOINE (Mme CELINE) - LA MINOTAIS - 22490 PLOUER SUR RANCE - ☎ 02.96.86.84.61
LEMOINE (M. CHRISTOPHE) - 1 LA DUCHETERIE - 50170 BOUCEY
LEMOINE (Mme PATRICE) - 13 RUE DE LA CROIX BLANCHE - 10120 ST ANDRE LES VERGERS
LEMOINE (Mme SANDRA) - 415 CHEMIN DU GAY - 07200 LACHAPELLE SOUS AUBENAS
LEMOINE (Mme STEPHANIE) - 1 LA DUCHETERIE - 50170 BOUCEY - ☎ +339.52.95.05.88
LEMORDANT (M. STEPHANE) - 119 RUE BERNARD LE PECQ RES. LES EGLANTIERES - 53000 LAVAL
L'EMPERI (S.A.R.L.) - LES CLOUTETS ROUTE DE BARREME - 04330 CHAUDON NORANTE - ☎ +334.92.34.22.83
LENGLIN (Mme ROMANE) - 53 QUATER RUE MASSENA - 59650 VILLENEUVE D ASCQ - ☎ +333.20.84.29.74
LENOIR (M. VINCENT) - 1 RUE DU TERTRE - 70130 VELLEUXON QUEUTREY ET VAUDEY - ☎ +333.84.78.00.84
LENOURY (M. JEAN-LOUIS) - LA RUETTE - 50620 ST FROMOND - ☎ +332.33.56.82.84
LENOURY (M. LAURENT) - 2 LA RUETTE - 50620 ST FROMOND - ☎ +332.33.56.82.84
LEON (M. MICHEL) - MAISON UHART ROUTE DE BIDACHE - 64520 GUICHE - ☎ +335.59.56.84.50
LEONI (Mme CHARLOTTE) - CHEMIN DE L'AUBERE LES PINCHINATS - 13100 AIX EN PROVENCE
LEPAGNEUL (M. SAMUEL) - LES ECURIES DU LITTORAL ROUTE DE TAILLEVILLE - 14750 ST AUBIN SUR MER - ☎ +332.31.96.22.88
LEPARFAIT (M. ERIC) - 24 RUE REGIMENT CHAUDIERE CIDEX 26 - 14610 FONTAINE HENRY
LEPASQUIER (M. JEAN-PAUL) - 40 RUE DU DOCTEUR CALLEGARI - 50250 LA HAYE DU PUIT - ☎ 02.33.07.28.50
LEPELLETIER (M. BENOIT) - 4 BIS RUE CURIE - 62172 BOUVIGNY BOYEFFLES
LEPELLETIER (M. CEDRIC) - 312 ROUTE DE LA LUTHUMIERE - 50700 BRIX
LEPELLETIER (M. JEAN-MICHEL) - 3 RUE DE LA LIBERTE - 37150 CIVRAY DE TOURAINE - ☎ +332.47.23.84.70
LEPELLETIER (M. PHILIPPE) - 312, ROUTE DE LA LUTHUMIERE - 50700 BRIX - ☎ +332.33.41.42.43
LEPELLEY (M. PIERRE) - LARIMONDIERE ELEVAGE ARDENT - 50210 CERISY LA SALLE - ☎ 02.33.46.85.44
LEPELTIER (Mme MURIEL) - CALLE EUSKAL HERRIA N11 311 - GETXO BIZKAIA - ESPAGNE
LEPELTIER (M. NICOLAS) - 8 RUE DU FOIN - 75003 PARIS 03
LEPELTIER (Mme PAULINE) - 21 LA PAILLONNIERE - 85190 VENANSAULT
LEPETIT (M. GEORGES) - 1 LA BIAUDERIE - 50580 PORTBAIL - ☎ +332.33.04.83.91
LEPETIT (M. JEAN-PAUL) - 9 HOTEL AU HEUP - 50680 VILLIERS FOSSARD - ☎ +332.33.05.38.22
LEPETIT (M. LOUIS) - LE QUESNAY - 50360 CROSVILLE SUR DOUVE - ☎ 02.33.41.62.59
LEPLAY (M. HENRY) - E.A.R.L. DE LA BILLEBAUDE 1271 RTE LA VALLEE DE LA SAANE - 76890 IMBLEVILLE - ☎ +332.35.32.33.15
LEPOLARD (M. YANNICK) - 26 RUE DU LAVOIR - 18190 BIGNY VALLENAY
LEPRETRE JONDOT (Mme NATHALIE) - 4 IMPASSE DES CHENES - 53970 L HUISSERIE
LEQUERTIER GROS (Mme MAUD) - DOMAINE DE LA JONCHERE AVENUE DES HYVERNEAUX - 77150 LESIGNY
LEQUESNE (Mme MELODY) - 335 ROUTE DE L'OZON - 42450 SURY LE COMTAL - ☎ +334.77.49.16.54
LERAY (M. ANTOINE) - HAMEAU DU HAUT JAILLE - 44240 SUCE SUR ERDRE
LERAY (Mme MATHILDE) - HAMEAU DU HAUT JAILLE - 44240 SUCE SUR ERDRE
LERAY (M. PAUL) - HAMEAU DU HAUT JAILLE - 44240 SUCE SUR ERDRE - ☎ +332.40.29.45.31
LERAY (Mme ROMANE) - HAMEAU DU HAUT JAILLE - 44240 SUCE SUR ERDRE
LEREDDE (M. XAVIER) - HARAS DES ROUGES 401, RUE DE L'HAIN - 50750 ST EBREMOND DE BONFOSSE
LEROUX (M. BERNARD) - L'ENTREPRISE RUFFOSSES - 50700 SAUSSEMESNIL - ☎ 02.33.40.03.15
LEROUX (M. JEROME) - LES PLANQUES RUFFOSSES - 50700 SAUSSEMESNIL - ☎ 02.33.40.48.41
LEROUX (M. YVES) - 32 RUE DE LA GRANDE METAIRIE SOULIGNE - 79270 ST SYMPHORIEN - ☎ 05.49.09.52.66
LEROUXEL (M. HENRI) - 18 LA MAZURE - 50570 CARANTILLY - ☎ 02.33.56.04.03
LEROY (M. AURELIEN) - CORBIERE - 81220 DAMIATTE
LEROY (Mme CATHERINE) - 11 RUE HENRI CORNAT - 50700 VALOGNES - ☎ +332.33.95.00.59
LEROY (M. DIDIER) - 4 PLACE PIERRE DELCOURT APPT 2 - 59163 CONDE SUR L ESCAUT

LEROY (Mme ELISE) - 22 RUE DU GRAND CLOS - 14970 BENOUVILLE
LEROY (Mme LAURIE) - MONVALLON - 44130 BLAIN
LEROY (M. PASCAL) - MONTVALLON - 44130 BLAIN - ☎ 02.40.51.89.32
LEROY REVEAU (Mme VALERIE) - 3 ROUTE DES GRELES PRAILLES - 79290 ST MARTIN DE SANZAY
LEROYER (M. VINCENT) - LE MANOIR - 50400 ANCTOVILLE SUR BOSCO - ☎ 02.33.50.28.96
LES CAVALIERS DU PARC (E.A.R.L.) - 13 RUE SAINT DENIS - 08210 MOUZON
LES CHATAIGNERS (S.C.E.A.) - SCEA LES CHATAIGNERS LES SABLONS - 36340 CLUIS
LES CHEVAUX D'ARMOR (S.C.E.A.) - KERGORNEC - 22480 ST GILLES PLIGEAX - ☎ +332.96.24.30.59
LES CHEVAUX DES SAULES (S.A.S.U.) - 89 ROUTE DU MESLE - 78113 ADAINVILLE
LES CYCLAMENS (E.A.R.L.) - 1225 ROUTE DE MOLNAZ - 74540 HERY SUR ALBY - ☎ +334.50.68.25.46
LES ECURIES BORDELAISES (S.A.S.) - SIEGE SOCIAL 40 AVENUE CARNOT - 33200 BORDEAUX
LES ECURIES DE BRESSIEUX (E.A.R.L.) - BRESSIEUX - 07130 ST ROMAIN DE LERPS
LES ECURIES DE BRUTZ (S.C.E.A.) - LES BARDELLES - 44110 NOYAL SUR BRUTZ - ☎ +332.40.28.20.59
LES ECURIES DE CIRCE (S.A.R.L.) - 2 ALLEE DE LA PUISATIERE - 69890 LA TOUR DE SALVAGNY
LES ECURIES DE CORNOUAILE (E.A.R.L.) - KERAMBAR IMAGE - 29370 ELLIANT - ☎ +332.98.94.10.06
LES ECURIES DE FEY (S.C.E.A.) - 30 ROUTE DE CUVRY - 57420 FEY
LES ECURIES DE L HORIZON (S.A.R.L.) - ROUTE DE L'AEROPORT - 65380 OSSUN
LES ECURIES DE LA ROCHE TURPIN (E.U.R.L.) - 9, BIS RUE DE LA ROCHE TURPIN - 91640 FONTENAY LES BRIIS
LES ECURIES DE L'ACACIA (S.C.E.A.) - 42 RUE DU TIVOLI - 59600 MAUBEUGE - ☎ +333.27.64.55.96
LES ECURIES DE LESSAC (S.A.R.L.) - ROUTE DE SAINT ANDRE LESSAC BOUTEILLER - 44350 GUERANDE - ☎ +332.40.62.06.29
LES ECURIES DE NEVEZTELL (S.A.R.L.) - LA BARBOTAIS - 35410 NOUVOITOU
LES ECURIES DE PEHOU (S.A.R.L.) - LA CHANNAIS - 22490 PLOUER SUR RANCE
LES ECURIES DE PILORGES (S.A.R.L.) - 22 ROUTE DE BRESSUIRE - 79160 COULONGES SUR L AUTIZE - ☎ +335.49.06.15.01
LES ECURIES DE PLASSAY (E.A.R.L.) - LA BOUCHANNIERE - 17250 PLASSAY
LES ECURIES DE ROQUEBERE (E.A.R.L.) - CHATEAU DE ROQUEBERE ROUTE DE NERAC - 32100 CONDOM - ☎ +335.62.68.29.25
LES ECURIES DE VENTADOUR (S.C.E.A.) - TONNANT - 19300 MOUSTIER VENTADOUR
LES ECURIES DE VERTEFEUILLES (S.A.R.L.) - 45 RUE DU BOIS D'HAUCOURT - 60350 PIERREFONDS
LES ECURIES DES DALENNES (E.A.R.L.) - ROUTE DE MOLLEGES D31B - 13210 ST REMY DE PROVENCE
LES ECURIES DU BREIL (E.A.R.L.) - LE GRAND BREIL 4 - 50320 LA MOUCHE
LES ECURIES DU CHAPITRE (S.A.R.L.) - CHATEAU DE SAINTE AVOYE - 77163 DAMMARTIN SUR TIGEAUX
LES ECURIES DU CLOS (S.A.R.L.) - LES CHAMPS DE BOUGON - 44340 BOUGUENNAIS - ☎ +332.40.32.09.27
LES ECURIES DU DURETAL (S.C.E.A.) - LE DURETAL - 22150 L HERMITAGE LORGE
LES ECURIES DU LEVANT (S.C.E.A.) - 11 RUE DU SOLEIL LEVANT PETIT LAVIERS - 80132 GRAND LAVIERS - ☎ +333.22.24.13.89
LES ECURIES DU VENDOMOIS - LES BELLEZEVERIES - 41100 AZE - ☎ +332.54.72.14.50
LES ECURIES DU VIEUX CHENE (S.A.R.L.) - 4 PLACE D'ARBOU - 28130 BOUGLAINVAL - ☎ +332.37.22.83.52
LES ECURIES PELAM (S.A.R.L.) - 6 RUE DE LA CROISSETTE - 08300 BERTONCOURT - ☎ +333.24.38.09.92
LES GRANDES ALOUETTES (E.A.R.L.) - LES GRANDES ALOUETTES ETANG DE BERCEZIOUX RILLE - 86500 JOUHET
LES HUNIERES (S.C.E.A.) - LES HUNIERES - 44210 PORNIC - ☎ +332.51.74.09.15
LES ORCETS (G.A.E.C.) - FERME DES ORCETS - 70210 MELINCOURT - ☎ +333.84.92.84.42
LES TRIPLES LICES (S.C.E.A.) - ROUTE DE LA FORET LE FIEF D AUTHUIT - 27790 ROSAY SUR LIEURE
LES VALLIERES (E.A.R.L.) - EN FAYOLLE - 71800 VAREILLES - ☎ +333.85.28.17.21
LESAGE (Mme MONIQUE) - 8 RUE GUY MOLLET ECURIE DE LA LOISNE - 62113 LIEU DIT VERQUIGNEUL - ☎ +333.21.01.38.85
LESEGRETAIN (M. LIONEL) - ELEVAGE DE MELOIR LA RIFFAUDIERE - 44370 VARADES - ☎ +332.40.96.10.50
LESOURD (M. GUY) - 11 CHEMIN RURAL DU VERDELLOT - 52410 ROCHES SUR MARNE - ☎ +333.25.55.82.13
LESPINASSE (M. JONATHAN) - 57 RUE DES TANNERIES - 52000 CHAUMONT
LESUEUR (M. GUY) - 44 RUE DE ROUCOURT - 59287 LEWARDE - ☎ +333.27.89.09.22
LETABLIER (Mme BEATRICE) - 2 L'HERBAGE - 50340 SOTTEVILLE - ☎ 02.33.52.41.63
LETABLIER (M. VALENTIN) - 618 ROUTE DU SURY - 42210 CRAINTILLEUX
LETAN (M. DENIS) - FERME DE GROOM - 14330 CARTIGNY L EPINAY - ☎ 02.31.22.81.28
LETAN (M. FREDERIC) - 5 RUE DU BOUT BAYEUX - 14480 CREPON
LETAN (Mme MARIANNE) - FERME DE GROOM - 14330 CARTIGNY L EPINAY - ☎ +332.31.22.81.28
LETELLIER (Mme FANNY) - LES FOURS A CHAUX - 14220 LES MOUTIERS EN CINGLAIS
LETORDS (Mme KAYTELINE) - RUE DE L'EGLISE - 50270 SORTOSVILLE EN BEAUMONT
LETOUBLON (M. THIBAUT) - 25 CHEMIN DES QUATROUILLOTS - 25000 BESANCON
L'ETRIER D'AUBAGNE (S.A.R.L.) - 3605 ROUTE D'EOURES - 13400 AUBAGNE - ☎ +334.42.03.15.28
L'ETRIER DU CAMBRESIS (E.A.R.L.) - 88 BIS ROUTE NATIONALE 43 - 59268 SANCOURT - ☎ +333.27.83.61.82
LETTE (M. CHRISTIAN) - FERME DU VATELLIER RUE DES CERISIERS - 54260 ALLONDRELLE LA MALMAISON - ☎ +333.82.26.77.83
LEU (M. BENOIT) - CHEMIN DE RUIPIERRES - 14670 ST PIERRE DU JONQUET
LEU (M. LAURENT) - 17 RUE DE CHEZELLES - 51170 FISMES
LEUHUSEN (Mme CARIN) - OSTNORA STUTERI - 13791 VASTERHANINGE - SUEDE - ☎ +468.50.04.01.79
LEURS (M. CLAUDE) - 93 RUE DES ORANGERS RESIDENCE PRIMA VERRA APPT 303 - 33200 BORDEAUX
LEUSSE (Comte ALAIN DE) - MANOIR DE MAGNY LA VIERGE - 14270 MAGNY LE FREULE - ☎ 02.31.20.99.54
LEVALLOIS (M. BERNARD) - LE BOSDEL - 50000 ST LO - ☎ 02.33.05.27.60
LEVALLOIS (M. ERIC) - HARAS DE BEAUFOUR - 14340 BEAUFOUR DRUVAL - ☎ +332.31.64.25.00
LEVALLOIS (M. JACQUES) - HARAS D'AUNOU - 61200 AUNOU LE FAUCON - ☎ 02.33.36.90.63
LEVALLOIS (M. JACQUES) - HARAS DES M - 61200 AUNOU LE FAUCON - ☎ 02.33.36.90.63
LEVALLOIS (M. RICHARD) - HARAS DE SEMILLY HOTEL POHIER - 50680 COUVAINS - ☎ +332.33.05.31.44
LEVALLOIS (Mme SYLVIE) - HARAS DE BEAUFOUR - 14340 BEAUFOUR DRUVAL - ☎ +332.31.64.25.00
LEVEQUE (Mme AUDE) - 22 AVENUE DUNOIS - 94240 L HAY LES ROSES
LEVEQUE (M. JACQUES) - LES CHOMIES 4 RUE MAISON NEUVE - 17770 BRIZAMBOURG - ☎ +335.46.91.57.34
LEVEQUE (Mme MARIE FRANCOISE) - 86 RUE BLANCHE - 75009 PARIS 09
LEVEQUE (Mme SYLVETTE) - LES CHOMIES 4 RUE MAISON NEUVE - 17770 BRIZAMBOURG
LEVESQUE (Mme LISE) - 395 RUE DU COLOMBIER - 27310 FLANCOURT CATELON
LEVON (M. JULIEN) - 69 CHEMIN DE RONDE - 32800 BRETAGNE D ARMAGNAC
LEVRAT (M. MICHEL) - LE MORION - 01120 STE CROIX - ☎ +334.78.06.63.03

LEVY (Mme CELINE) - LES MAZIERS - 71480 VARENNES ST SAUVEUR - ☎ +333.85.74.08.67
LEVY (M. FRANCOIS) - HARAS DE VULSAIN - 21140 SEMUR EN AUXOIS - ☎ +333.80.97.37.30
LEVY (Mme JOCELYNE) - PUY L'AIGUILLE - 19460 NAVES - ☎ +335.55.26.06.07
LEYGUE (Mlle MARLEN) - KERCHARLOTTE - 56390 COLPO
LEZOT (M. JOSSELIN) - 7 RUE ANATOLE DE LA FORGE - 75017 PARIS 17
LEZOT (Mme JULIE) - 7 RUE ANATOLE DE LA FORGE - 75017 PARIS 17
L'HELGOUARC'H (M. JEAN-LUC) - LE PONT HAY - 22490 PLOUER SUR RANCE
LHOPITAL (M. JEAN-PAUL) - LES DIMETIERES - 72350 FONTENAY SUR VEGRE - ☎ +332.43.92.40.73
LHOPITAL (Mme MONIQUE) - LES DIMETIERES - 72350 FONTENAY SUR VEGRE - ☎ 02.43.92.40.73
LHOPITEAU (M. FRANCOIS) - 2, RUE D'ORMOY - 28210 NERON - ☎ +332.37.82.74.85
LHOTELLIER (M. CHRISTIAN) - 15, RUE ST ROCH - 62170 BREXENT ENOCQ - ☎ +333.07.90.36.94
LHOTELLIER (E.A.R.L.) - 15, RUE SAINT ROCH - 62170 BREXENT ENOCQ - ☎ 03.21.86.72.59
L'HOURL (M. JOEL) - 5, QUINQUIS MEUR - 29800 PLOUEDERN - ☎ 02.98.20.46.16
LIEVRE (M. ALEXIS) - LA TONNELLERIE - 37390 CERELLES
LIGER (Mme GAELLE) - HARAS DES TEMPLIERS MAS DE MONCIO - 46090 MAXOU
LILA (Mme AODRENE) - 84 RUE DU GENERAL DE GAULLE - 76450 CANY BARVILLE
LILE (Mme MANON) - 2965 ROUTE DES EYMANIES - 24130 ST PIERRE D EYRAUD
LIMAU (M. CHRISTOPHE) - 6 RUE DES FRERES GONCOURT - 52150 SOMMERE COURT - ☎ +333.25.32.47.70
LIMAU (M. LAURENT) - LA FAGOTIERE - 88320 ISCHES - ☎ +333.29.08.37.64
LIMAU RODRIGUEZ (Mme HELENE) - 2 ROUTE DU PLATEAU - 88640 CHAMPDRAY - ☎ +333.29.51.42.74
LIMBOURG (Mme SABRINA) - 995 CHAUSSEE BRUNEAUT - 59570 OBIES
LINLAUD (M. DOMINIQUE) - LA BROUSSE - 16110 AGRIS
LISART DUCREY (Mme PEGGY) - 82 PETITE RUE - 45160 ST HILAIRE ST MESMIN
LITTY (M. DAVID) - 31 ROUTE ROYALE - 73100 AIX LES BAINS
LOGOGE (Mme THECIE) - 3 RUE SAINT MICHELLE - 08430 RAILLICOURT
LOGOGE (Mme THECIE) - 5 RUE DE LA CASSINE - 08430 LAUNOIS SUR VENCE
LOGET (Dr. Vét. FLORENCE) - 95 IMPASSE DE PRE BLANCHET - 01170 CESSY
LOGNON (M. FRANCOIS) - 244 CHEMIN DES FOYES - 71290 CUISERY - ☎ +333.85.32.30.62
LOGOZ HORNING (Mme ANOUK) - 4 RUE LOUIS CURVAL - 1206 GENEVE - SUISSE
LOICHET (Mme MARIE-THERESE) - MOULIN DE PRISSEY - 21700 PREMEAUX PRISSEY - ☎ +333.80.62.37.78
LOIN (Mme CATHERINE) - LE CLOS FAGNON 28 RUE BONNEMARE - 60220 FORMERIE
LOIN (Dr. ERIC) - LE CLOS FAGNON 28 RUE DE BONNEMARE - 60220 FORMERIE
LOISIL (Mme BETH) - VARENNES ECURIE DE LA CLAISE - 36250 NIHERNE - ☎ +332.54.39.43.70
LOISON (M. VINCENT) - 61000 ALENCON
LOMBARDI (M. TINO) - ROUTE DE PONT DE PLANCHES - 70130 NEUVELLE LES LA CHARITE - ☎ 03.84.78.88.48
LOMBARDO (M. PHILIPPE) - HARAS DE LA BERGERIE - 03460 VILLENEUVE SUR ALLIER - ☎ +334.70.43.37.20
LONG (Dr. Vét. LAURA) - 427 ROUTE DU GUE PETITON LIEU-DIT THEURE - 49650 ALLONNES
LONGUET (Mme CAROLINE) - LIEU DIT LES BOCHARDS - 45720 COULLONS
LOPES (Mme JULIE) - 660 BIS ROUTE DES SABOTS - 26600 GRANGES LES BEAUMONT
LOPEZ (M. CLAUDE) - LES GRANDES TERRES - 69460 ST ETIENNE DES OULLIERES
LOPEZ (M. MARCEL) - 1 CHEMIN DU PLEX - 27630 ECOS
LOPEZ (M. MARCEL) - 1 CHEMIN DU PLEX - 27630 ECOS
LOPEZE (Mme BRIGITTE) - RESIDENCE DU BOIS DE BOULOGNE - 95290 L ISLE ADAM
LOREDAN (M. FRANCESCO) - CHEZ M. BENJAMIN BARBOT 1 RUE DES PEUPLIERS - 27110 VILLEZ SUR LE NEUBOURG
LORETZ MALART (Mme JEANNINE) - L'HERMITAGE - 12850 ONET LE CHATEAU - ☎ 05.65.67.13.64
LORGEUOX (M. GUY) - 26, ROUTE DE MESCLEUZIOW MEZBIODOU - 29280 PLOUZANE - ☎ 02.98.49.54.35
LORGERIL (M. OLIVIER DE) - LA BOURBANSAIS - 35720 PLEUGUENEUC
LORRAIN (Mlle AMANDINE) - 2 VOIE DE LIRY - 08400 MANRE
LORRE (Mme ANNE) - FERME EQUESTRE DE BRUNET - 47150 MONFLANQUIN - ☎ +335.53.41.90.46
LORRE (M. CHRISTOPHE) - LES ECURIES DU TRAIT BLANC - 36200 ARGENTON SUR CREUSE - ☎ +332.54.24.29.72
LORRE (M. CHRISTOPHE) - LE TRAIT BLANC - 36200 ARGENTON SUR CREUSE
LORTHIOIS (Mme AUDREY) - 11 LE THEIL - 03380 ST MARTINIEN
LORTHIOIS (M. EDOUARD) - 11 LE THEIL - 03380 ST MARTINIEN
LORY (Mme ANGELIQUE) - LA TUILERIE - 36200 BOUESSE - ☎ +332.54.25.10.78
LORY (M. CHARLES) - LA TUILERIE - 36200 BOUESSE
LOSA (Mme GENEVIEVE) - 10 RUE DES CHENES - 10130 DAVREY - ☎ +333.25.80.92.91
LOUCHART (M. JEAN-VINCENT) - 65 RUE BOSCH STRAETE - 59190 MORBECQUE
LOUDEC (M. FREDERIC) - 1 LANIGO - 22170 PLELO - ☎ +332.96.32.04.47
LOUINEAU (M. JACKY) - LA MILLIERE - 85500 MESNARD LA BAROTIERE
LOUINEAU (M. MICKAEL) - LA MILLIERE - 85500 MESNARD LA BAROTIERE
LOUIS (Mme ALEXANDRA) - 3 RUE JEAN JAURES - 08270 WASIGNY
LOUIS (M. JEAN-ALBERT) - FERME DE MAUCOURT - 55700 BEAUFORT EN ARGONNE - ☎ +333.29.80.48.58
LOUIS (M. JIMMY) - FERME DE MAUCOURT - 55700 BEAUFORT EN ARGONNE - ☎ +333.29.87.07.62
LOUIS (M. PASCAL) - FERME DE MAUCOURT - 55700 BEAUFORT EN ARGONNE - ☎ 03.29.87.07.62
LOUIS-AUBERTIN (Mme MAEVA) - 9 RUE DE FLEVY - 57300 TREMERY
LOUIT (Mme CORALIE) - LA PELLERIE - 53170 LA CROPTTE - ☎ +332.43.69.84.25
LOUIT (M. NICOLAS) - LA PELLERIE - 53170 LA CROPTTE - ☎ +332.43.69.84.25
LOURMIERE (Mme ANNE) - 20 LE FORT - 31810 CLERMONT LE FORT
LOURMIERE (Mlle LAURE) - 4 RUE LESPINASSE - 31600 MURET
LOURY (M. NICOLAS) - 19 RUE DES VIEILLES VIES - 70400 CHAMPEY
LUCAS (Mme BLANDINE) - LA RIVIERE KERSAN - 35580 GOVEN
LUCAS FINQUEL (Mme GIULIA) - 20 RUE ERNEST REUILLON - 77630 BARBIZON
LUCEYRAN (M. BRUNO) - 25 ROUTE DE LA FONT DU PIN - 33340 GAILLAN EN MEDOC - ☎ +335.56.41.19.05
LUTTUN (Mme ALINE) - LA FAVRE - 49440 FREIGNE
LYARD (E.A.R.L.) - 1 LIEU DIT LA LAGUNE - 33620 TIZAC DE LAPOUYADE

LYAUTEY (M. ERIC) - HARAS DE ROUFFACH 26 RUE PRINCIPALE - 68250 GUNDOLSHEIM - ☎ +333.89.49.52.55

LYON (M. FABRICE) - 53 RUE PAPU APPT 111 - 35000 RENNES



MACAULT (Mme VERONIQUE) - LE HAUT CHEMIN - 53480 ST LEGER

MACE (Mme PATRICIA) - LA BERTHIERE - 41230 GY EN SOLOGNE

MACERI (Mme AMANDINE) - HAMEAU DE PIAZZA - 20275 Ersa - ☎ +334.95.35.63.19

MACHET (M. FABRICE) - 13 RUE LUCIEN PETIT JONVILLIERS - 28320 ECROSNES

MACON (M. JEAN-FRANCOIS) - C.S.E.M. QUARTIER DU CAROUSSEL - 77300 FONTAINEBLEAU

MACRI (Mme MARIE) - LA CHABASSIERE - 63700 BUXIERES SOUS MONTAIGUT

MAELLE MARTIN COMPETITION - MAELLE MARTIN COMPETITION HARAS SEA BIRD - FERME MESNIL - 27940 PORT MORT

MAES (M. DOMINIQUE) - LES PALLIERES ELEVAGE DU MAS GARNIER - 50450 LE MESNIL GARNIER

MAES (Mme FREDERIQUE) - LES PALIERES - 50450 LE MESNIL GARNIER

MAGDELAINE (Mme CHANTAL) - HAMEAU DES MONCEAUX 2 DIELETTE - 50340 TREAUVILLE - ☎ 02.33.52.41.26

MAGONET (Mme YETTA) - GIRAUMONT CIDEX 07 - 08460 ST MARCEL - ☎ 03.24.54.70.51

MAGRIAU (Mme FLORENCE) - LE RIO JAVAR ROUTE DE VALLENAY - 18200 FARGES ALLICHAMPS - ☎ +332.48.61.00.16

MAHALIN (M. MATHIEU) - CHEZ MONSIEUR RENE DOLBEAU 1 RUE DU BAS - 88350 VILLOUXEL

MAHIEU (Mme FRANCOISE) - 17 LE GRAND SOULAIRE - 50680 ST GEORGES D ELLE - ☎ 02.33.57.12.24

MAHIEU (M. GUILLAUME) - 17 LE GRAND SOULAIRE - 50680 ST GEORGES D ELLE

MAHIEU (Mme KRISTINA) - 7 RUE DE LA NOUVELLE ECOSSE - 14320 ST MARTIN DE FONTENAY

MAHIEU (M. MARC-HENRI) - 145 RUE DES VAUX - 62140 AUBIN ST VAAST - ☎ +333.21.81.76.04

MAHIEU (M. ROLAND) - 17 LE GRAND SOULAIRE - 50680 ST GEORGES D ELLE - ☎ 02.33.57.12.24

MAHOT (M. ALBAN) - LA BRETONNIERE - 50450 GAVRAY

MAHOT (Mme GERALDINE) - LA BRETONNIERE - 50450 GAVRAY

MAHUTEAU (S.C.E.A.) - LA MAQUINIERE - 36290 SAULNAY

MAILLARD-TEMPLIER (M. PASCAL) - LE LOGIS DE LA DAUPHINETE - 49290 CHALONNES SUR LOIRE - ☎ +332.41.57.51.48

MAILLET (M. PHILIPPE) - LUCHET - 36290 PAULNAY

MAILLY (Mme LAETTITIA) - 10 RUE DU GUE - 54890 CHAMBLEY BUSSIERES

MAINIER (Mme KATELL) - LA PETITE VALLEE - 35350 ST COULOMB

MAINIER (M. MATTHIEU) - LA MUSSE - 44260 BOUEE

MAINIER (M. PATRICK) - LA CRAVACHE LA PETITE VALLEE - 35350 ST COULOMB - ☎ +332.99.81.65.03

MAIRE (M. ALAIN) - 3 CHEMIN DU SOUTRAIT - 54330 FORCELLES ST GORGON - ☎ +333.83.26.91.64

MAIRE (Mme LARA) - 69 CHEMIN DE RONDE - 32800 BRETAGNE D ARMAGNAC

MAIREY (M. JACQUES) - 7 RUE DE PELOUSEY - 25115 POUILLEY LES VIGNES

MAISONNAVE (M. DENIS) - MAISON MOURA - 64270 ST PE DE LEREN - ☎ 05.59.38.41.62

MALATIER (Mme NICOLE) - DOUVILLE - 14290 FRIARDEL - ☎ +332.31.32.36.51

MALBOEUF (Mme EMMANUELLE) - 29 RUE JEAN VIGO - 28000 CHARTRES

MALINI (Mme GAELLE) - LOGE BROUT - 29390 SCAER - ☎ +332.98.66.45.67

MALLET (M. ALEXANDRE) - 18 RUE DE LA CHAPELLE - 52220 DROYES - ☎ 03.25.55.63.83

MALOISEAUX (M. LAURENT) - 1 RUE DU GUE D'AUBIGNY - 02190 MENNEVILLE - ☎ 03.23.23.30.92

MALRAUX (Mme MARIE ODILE) - 8 BIS, RUE DE L'EPEE - 59400 CAMBRAI

MALTA DA COSTA (M. EMILIO) - CHEZ MR ANTOINE HERVIEU 22 LA BARRE - 50570 LA CHAPELLE EN JUGER

MALTRET (M. PASCAL) - KERGOAT - 29860 PLABENNEC

MALVAL (M. PASCAL) - 1 RUE MELLET - 95290 L ISLE ADAM

MALZAC (M. REGIS) - 3, PLACE DU VIGAN - 81000 ALBI

MANBY (Mme COLOMBINE) - 9 HAMEAU DE LA GUEPIERE - 78120 SONCHAMP

MANBY (Mme NELLY) - LE MOULIN NEUF - 14500 TRUTTEMER LE GRAND

MANIKAS (Mme ELODIE) - 1 RUE ST MARCEL DES VIGNES - 21400 VIX

MANOHA (Mme CLEMENTINE) - DOMAINE DE L HOMME - 07790 ST ALBAN D AY

MANTEN (Mme EDITH) - 22, AVENUE DU GENERAL LECLERC - 80136 RIVERY - ☎ 03.22.92.27.47

MARAIS (M. ERICK) - ELEVAGE DE PUYCHETY PUYCHETY - 16260 CELLEFROUIN - ☎ +335.45.85.72.31

MARAIS (M. LUDOVIC) - 56 RUE DES ROCHERS - 85340 OLONNE SUR MER - ☎ 02.51.90.76.96

MARAIS (Mme STEPHANIE) - 56 RUE DES ROCHERS - 85340 OLONNE SUR MER - ☎ 02.51.90.76.96

MARC DILASSER (E.A.R.L.) - LES 4 VENTS ROUTE DE COURTOMER - 61240 LE MERLERAULT

MARCEL (Mme KARINE) - HARAS DES BOULAIES - 61230 MARDILLY - ☎ 02.33.39.11.75

MARCELIN (Dr. Vét. SARA) - 70 CHEMIN DU MOULIN LE PARC DES PINS - 13510 EGUILLES

MARCHAND (Dr. Vét. PASCAL-VICTOR) - 38 RUE DES CORDES - 85400 LES MAGNILS REIGNIERS

MARCHETTI (Mme EMILIE) - 49 RUE CIRCULAIRE - 78110 LE VESINET

MARCHYLLIE (M. PATRICK) - 1166 ROUTE DE BOURBOURG - 59630 LOOBERGHE - ☎ 03.28.22.18.13

MAREC (M. THIERRY) - 454 ROUTE DE LA MADELEINE ECURIES DE LOCQUILLEC - 29300 BAYE - ☎ +332.98.96.85.10

MARECHAL (M. PAUL) - CHEZ SOCIETE ABC ZONE ACTIVITE CAP SUD BP 23 - 36250 ST MAUR - ☎ +332.54.34.02.14

MARES (M. JEAN-FRANCOIS) - L'AULNE MONTGENARD - 53470 MARTIGNE SUR MAYENNE - ☎ +332.43.02.55.19

MARESCHAL (Mme FLORENCE) - 36 GRANDE RUE ECURIE DU BOIS AILE - 25170 JALLERANGE

MARGUERIE (M. ANDRE) - LA TONNE - 50260 LE VALDECIE - ☎ +332.33.04.76.21

MARGUIN DUPLAT (Mme MARINE) - LES FOUCHETS CHEMIN DE BEAUVALLOIN - 69430 CHENELETTE

MARI CARAES (Mme GERALDINE) - 35 RUE DE LA CHAPELLE - 29490 GUIPAVAS

MARI (Mme EVELYNE) - BOUDOUREC - 29460 HANVEC - ☎ +332.98.21.90.47

MARIE (M. FABIEN) - 50 ROUTE DE SAINT JEAN - 50810 LA BARRE DE SEMILLY

MARIE (Mme HELENE) - 38, RUE JEAN PIERRE CALLOCH - 56170 QUIBERON - ☎ +332.97.50.28.32

MARIE (M. LAURENT) - LA BINELLIERE - 72140 ROUESSE VASSE

MARIE (Mme MAUD) - GRANGE NEUVE - 47250 SAMAZAN

MARIE (M. MICHEL) - 25 BIS RUE DU BUISSONNET - 50630 QUETTEHOU
MARIELLE (Mme DOROTHEE) - 71 CHAUSSEE BRUNEAUT - 02420 ESTREES
MARIELLE (M. JOSE) - 71 CHAUSSEE BRUNEAUT - 02420 ESTREES
MARIN (Mme CECILE) - DOMAINE DE LA JALLERE 155 AVENUE DU PORT DU ROY - 33290 BLANQUEFORT
MARIN (Mme CECILE) - 155 AVENUE DU PORT DU ROY ELEVAGE DE SOULAC - 33290 BLANQUEFORT - ☎ +335.56.57.10.50
MARIN (M. GERMAIN) - PALIOLE - 19120 ALTILLAC - ☎ +335.55.91.21.87
MARIN (M. JEAN-PHILIPPE) - DOMAINE DE LA JALLERE 155 AVENUE DU PORT DU ROY - 33290 BLANQUEFORT
MARIN (M. JEAN-PHILIPPE) - 155 AVENUE DU PORT DU ROY - 33290 BLANQUEFORT - ☎ +335.56.57.10.50
MARIN (Mme MYRIAM) - CHEZ VERGAIN ENTREEVES - 73340 BELLECOMBE EN BAUGES - ☎ +334.79.63.80.57
MARINHO DA COSTA (Mme MARINE) - ZA CHANCHANY ROUTE DE CORMAIL - 43000 ESPALY ST MARCEL
MARINOPOULOS (Mme MARINA) - LE LIEU MARMION DPT118 - 14800 VAUVILLE
MARINOPOULOU (Mme MARIANNA) - SCEA LONGS PRES FERME DE LA PETITE HOGUE - 78610 AUFFARGIS
MARION (M. CYRIL) - ROUTE DE L EGLISE - 50270 SORTOSVILLE EN BEAUMONT
MARLY (M. DENIS) - STANG RAD - 29370 ELLIANT
MARO (Mme LAURIANE) - ROZULAIR BIHAN - 56160 LOCMALO
MARQUEBIEILLE (Mlle CLAIRE) - CENTRE EQUESTRE MOULIN DES CAILLOUX - 87500 ST YRIEIX LA PERCHE
MARQUEBIEILLE (M. PATRICK) - CENTRE EQUESTRE MOULIN DES CAILLOUX - 87500 ST YRIEIX LA PERCHE - ☎ +335.55.08.24.69
MARQUET (Mme CAROLINE) - HARAS DU SAULT CAEL - 50480 LIESVILLE SUR DOUVE
MARRION (M. MARC) - FERME DE COMBREUX - 77220 TOURNAN EN BRIE
MARSILLE (M. JEAN-PIERRE) - 7 ROUTE DE LA COLME - 59284 PITGAM - ☎ 03.28.62.11.03
MARSILLE (Mme JUSTINE) - 7 ROUTE DE LA COLME - 59284 PITGAM
MARTEAU (Mme SARAH) - LES IMBAUDS ELEVAGE DES CELTILLES - 63740 CISTERNES LA FORET
MARTEL (Mme ISABELLE) - LE PAVILLON - 50200 NICORPS - ☎ 02.33.19.41.33
MARTIMACHE (Mme CAROLINE) - 139 CAPPELLE STRAETE - 59470 VOLCKERINCKHOVE
MARTIN (Mme AMANDINE) - LA ROUSSIERE - 72330 LA FONTAINE ST MARTIN
MARTIN (Mme CELINE) - 5 RUE EMILE CARDOT - 25300 PONTARLIER
MARTIN (Mme DOMINIQUE) - LA COMBE 18 ROUTE DES 5 CHEMINS - 79160 ARDIN - ☎ +335.49.04.38.44
MARTIN (Mme FANNY) - 5 RUE DE L'EGLISE - 62112 GOUY SOUS BELLONNE - ☎ +333.21.50.21.60
MARTIN (Mme FLORE) - 4 RUE DE GRAFFIGNY - 54300 LUNEVILLE
MARTIN (Mme FRANCOISE) - 10 RUE CAMILLE CARRIE - 82500 BEAUMONT DE LOMAGNE
MARTIN (M. GUY) - CHATEAU DE CHILOUP 180 ALLEE DE CHILOUP - 01160 ST MARTIN DU MONT - ☎ +334.74.35.51.06
MARTIN (M. GUY) - LE TEMPLE - 01160 DRUILLAT - ☎ +334.74.35.51.06
MARTIN (M. JEAN PIERRE) - L'ARTOUILLAT LES ECURIES DE LA FORGE - 41120 OUCHAMPS
MARTIN (M. JEAN-MARIE) - ELEVAGE DE SAINTE MARIE - 53480 ST LEGER - ☎ +339.65.21.08.67
MARTIN (M. JEAN-SYLVESTRE) - LES HOUPPELANDES CHEMIN CHANTEUR - 14910 BLONVILLE SUR MER
MARTIN LALANDE (M. PASCAL) - LA FONTENELLE - 72350 ST DENIS D ORQUES
MARTIN (Mme MYLENE) - HARAS DES BICHES - 14340 NOTRE DAME D ESTREES - ☎ +332.31.63.06.86
MARTIN (M. NICOLAS) - ROUTE DE TOURVILLE - 14130 ST MARTIN AUX CHARTRAINS
MARTIN (M. THOMAS) - ECURIE DE LANDISACQ LES CHAMPS MASSON - 61100 LANDISACQ
MARTINE (M. BRUNO) - 117 FERME DE L EGLISE - 14370 CLEVILLE - ☎ 02.31.23.68.81
MARTINE (M. JEAN-PAUL) - 117 FERME DE L'EGLISE - 14370 CLEVILLE - ☎ 02.31.23.68.81
MARTINET (M. ANGE) - 2 LE HAMEL - 50870 STE PIENCE - ☎ 02.33.48.11.08
MARTINET (Mme AURELIE) - LES CHAPOUTINS ECURIE DU DESIR - 89270 ESSERT - ☎ +333.86.81.63.23
MARTINET (Mme ROLANDE) - 2 LE HAMEL - 50870 STE PIENCE - ☎ 02.33.48.11.08
MARTINOT (M. JEAN-MICHEL) - CHEMIN DE ROCHEFORT - 71250 CLUNY - ☎ +333.85.59.11.73
MARTINOT (M. MICHEL) - ELEVAGE DE MERZE - 71250 CORTAMBERT - ☎ +333.85.59.01.11
MASCLET (M. CHRISTOPHE) - LES CHAMPS - 43190 TENCE
MASCLET (M. CHRISTOPHE) - 6 BIS RUE DU CHEVILLON - 42600 SAVIGNEUX
MASQUELIER (Dr. Vét. ARNAUD) - 60 RUE FRANCISCO FERRER - 59119 WAZIERS - ☎ +333.27.88.66.42
MASQUELIER (Mme SANDRINE) - 60 RUE F. FERRER - 59119 WAZIERS - ☎ 03.27.88.66.42
MASSARDIER (Mme ADELINE) - LES BOIS - 22100 BRUSVILY
MASSARDIER (M. DAMIEN) - LES BOIS - 22100 BRUSVILY
MASSARDO (Mme MELANIE) - LE MAS DU PAS D'OUILLELIER - 13260 CASSIS - ☎ +334.42.01.74.47
MASSAT (Mme MICHELLE) - 7 MAS DE CRAPON - 69360 COMMUNAY - ☎ +334.72.24.77.97
MASSEBEUF (M. GUY) - 182, CONTOUR DE L'EGLISE - 59173 EBLINGHEM - ☎ +333.28.43.28.43
MASSELIN (Mme ELYANE) - 22 RUE DU POT DE VIN LE BOIS DE MOLLE - 60790 LA NEUVILLE D AUMONT - ☎ +333.44.81.22.61
MASSELIN (Mme MARION) - 9 RUE DE VERDUN - 60153 RETHONDES
MASSIN (M. ANDRE-MARIE) - 7, RUE DE LA PLACE - 59214 QUIEVY - ☎ 03.27.85.19.15
MASSOL (Mme FLORENCE) - 33 RUE DE LA NOYERA CIDEX343 PAVILLON 19 - 38090 VILLEFONTAINE
MASSON GUFFROY (Mme VERONIQUE) - LA BILLAUDERIE ELEVAGE DES AUBUIS - 37460 NOUANS LES FONTAINES - ☎ +332.47.92.67.45
MASSUE (M. DENIS) - LA TIMONERAIE - 50800 LA TRINITE - ☎ 02.33.51.49.47
MASSY (Mlle OCEANE) - 751 CH DE SOURCES - 38510 VEZERONCE CURTIN
MASTRAS (Mme EMILIE) - VERGNE - 15310 ST ILLIDE
MATEO (M. MARC ANTOINE) - 1 BEAUVAIS - 23190 CHAMPAGNAT
MAUBAN (M. PHILIPPE) - FERME DE VERT ST PERE - 77390 CRISENOY - ☎ 01.64.38.83.51
MAUBERT (M. WILLIAM) - 1621 ROUTE DE SAINT ROMAIN - 76430 GRAIMBOUVILLE
MAUCOURT (M. YVES) - LE BOIS AU NOIR - 72200 CLERMONT CREANS
MAUDET (M. HENRI) - 32 RUE DES TROIS ROIS - 17490 BEAUVAIS SUR MATHA - ☎ 05.46.26.11.56
MAUDET (M. THIERRY) - 6, LA BOUCHANNIERE - 17250 PLASSAY - ☎ +335.46.95.36.87
MAUGER (M. FRANCIS) - ECURIE DE L'OLIVIER 2 LA ROUGERIE - 50810 LA BARRE DE SEMILLY
MAUNOURY (M. MARCEL) - HOTEL SCELLES - 50490 ST AUBIN DU PERRON - ☎ 02.33.46.63.19
MAUNY (M. DOMINIQUE) - LES LANDES - 56420 CRUGUEL - ☎ +332.97.73.02.93
MAURE MOISSONNIER (Mme CHRISTIANE) - 943 BEL AIR - 01240 LENT - ☎ +334.74.52.78.90
MAURE (M. RAYMOND) - 201 CHEMIN DU GRAND ETANG - 01320 CHALAMONT - ☎ +334.74.46.92.36

MAURON (M. ALEXANDRE) - CHEMIN DU PALATINAT 23 - 1700 FRIBOURG - SUISSE
MAURUS (Mme ANNE) - LA FOYE - 35830 BETTON
MAURY (M. JEAN-PHILIPPE) - ECURIES D AUROIS LE BOURG - 03120 SERVILLY - ☎ +334.70.99.34.50
MAURY (M. ROBERT) - HARAS D'AUROIS LA PRUGNE - 03120 SERVILLY - ☎ +334.70.99.06.58
MAY (Mme JOSSELYNE) - LES ECURIES DE L'ORACLE 280 CHEMIN DES CAQUIGNONS - 42330 CUZIEU - ☎ +334.77.54.43.96
MAYER (Mme FANNY) - 36 RUE DE METZ - 57130 GRAVELOTTE
MAYET (Mme MARION) - 12, RUE FRANCAISE - 89000 AUXERRE - ☎ +333.86.51.27.49
MAYMAT (Mme ELISABETH) - LES SORREAUX - 03400 TOULON SUR ALLIER - ☎ +334.70.20.22.41
MAYMO (Mme CHANTAL) - 2 BIS LES RAGOTS NORD - 33580 ST VIVIEN DE MONSEGUR
MAYOL (M. PAUL) - 62 GRANDE RUE - 21490 CLENAY - ☎ +333.80.23.33.08
MAYOR (M. STEPHANE) - 434 RUE DE THIZY - 69400 VILLEFRANCHE SUR SAONE
MAZARS (M. ALAIN) - 4, ALLEE DES PLATANES - 81190 MIRANDOL BOURGNOUNAC - ☎ +335.63.76.96.96
MAZEAUD (M. HUBERT) - 555 ROUTE DU MONTET ELEVAGE DU MONTET - 01851 MARBOZ
MAZET (Mme AUDREY) - 68 AVENUE MARECHAL FOCH - 84100 ORANGE
MAZURE (Mme CAROLE) - LA LOHIERE - 14380 ST MANVIEU BOCAGE
MECHIN (M. PHILIPPE) - HARAS DE PEVY FERME DE VADIVILLE - 51140 PEVY - ☎ +333.26.48.92.63
MEGRET (Mme ELISE) - HARAS DE CLARBEC - 14130 CLARBEC - ☎ +332.31.64.85.65
MEGRET (Mme GENEVIEVE) - HARAS DE CLARBEC - 14130 CLARBEC - ☎ +332.31.64.85.65
MEHL (M. FLORENT) - 7 RUE DE LA GARENNE ECURIE DES M - 23160 ST SEBASTIEN - ☎ +335.55.14.21.34
MEIGNE (Mme ANNE-MARIE) - CHANTEPIE - 50320 LES CHAMBRES - ☎ 02.33.58.12.97
MEIGNE (M. FERNAND) - CHANTEPIE - 50320 LES CHAMBRES - ☎ 02.33.58.12.97
MEIGNE (Mme THERESE) - LE HAMEL - 50870 STE PIENCE
MEILLET (Mme CLARA) - BERCEZIOUX RILLE - 86500 JOUHET
MEILLOUIN (M. PASCAL) - CHEMIN DES FORDEREAUX - 18100 VIERZON
MELAIN (M. JEAN-CLAUDE) - LE DALOT - 50250 VARENGUEBEC - ☎ 02.33.46.02.81
MELIN (M. DAVID) - CHEMIN DES DORNES - 21160 MARSANNAY LA COTE - ☎ +333.80.51.45.93
MELKEBEKE (M. VIVIEN) - 41 RUE DE CHATEAU - 72190 ST PAVACE
MELLET (M. ALBERT) - 50, RUE DE LA ROQUE - 50000 ST LO - ☎ 02.33.57.55.77
MELLET (Mme DENISE) - 50, RUE DE LA ROQUE - 50000 ST LO - ☎ 02.33.57.55.77
MELLET (Mme LAURE) - 50 RUE DE LA ROQUE - 50000 ST LO
MELLET (M. LENNY) - LE GROS MENIL - 50810 ST GERMAIN D ELLE
MELLET (M. PHILIPPE) - LE RECONFORT - 50210 NOTRE DAME DE CENILLY
MELLET (M. SAMUEL) - LE GROS MESNIL - 50810 ST GERMAIN D ELLE
MENANTEAU (M. SERGE) - LES GRANDES JAULINIERES - 85430 LA BOISSIERE DES LANDES - ☎ +332.51.07.69.30
MENARD (M. ARMAND) - LA JOURLAIS - 35460 MONTOURS - ☎ 02.99.97.78.85
MENARD (M. EUGENE) - LE JARROT - 35150 AMANLIS - ☎ +332.99.37.69.72
MENET (M. AURELIEN) - 1-3 RUE AMPERE - 62172 BOUVIGNY BOYEFFLES
MENET (M. STEPHANE) - 251 RUE DE LA GROUTTE - 18200 BOUZAIS
MENGANT (M. GREGOR) - LE PETIT BOIS CHAMPSEVE - 17430 TONNAY CHARENTE
MENNESSIER (M. REGIS) - BRESMENEAU - 18110 ST ELOY DE GY - ☎ +332.48.25.46.03
MERCIER (M. CAMILLE) - 42 QUAI CHARLES ROISSARD - 73000 CHAMBERY - ☎ 04.79.62.24.93
MERCIER (Mme CAROLINE) - ECURIES DU CHATILLON RUE LOUIS SAVOURE - 28130 ST MARTIN DE NIGELLES - ☎ +332.37.82.83.50
MERCIER (M. CYRIL) - 5 RUE DE L'EGLISE - 71370 ST CHRISTOPHE EN BRESSE
MERCIER MAXIME (E.A.R.L.) - LA BORDE ROUTE DE BLOU - 49680 NEUILLE
MERIAUX (M. ERIC) - 21 RUE DE LONGSART - 59127 ESNES
MERIAUX (M. FRANCOIS) - HARAS DE LA VOIRE 24 BIS RUE THIBAUT - 52220 MONTIER EN DER
MERIGOUX (Mme CHANTAL) - LES BAGES - 01990 BANEINS
MERLE (M. GUILLAUME) - DOMAINE DE LA CONTANCE - 52220 LANEUVILLE A REMY
MERLET (Mme SOPHIE) - 36 CHEMIN DU FORT BENOIT - 25000 BESANCON
MERLIOT (M. JEAN-CHARLES) - MOULIN DE QUICANGROGNE RUE DE BOUQUETOT - 27310 BOURG ACHARD - ☎ +332.32.56.32.45
MERS LES BAINS EQUITATION (E.A.R.L.) - 104 RUE ANDRE DUMONT - 80350 MERS LES BAINS
MERZE & J.M. MARTINOT (E.A.R.L.) - CHEMIN DE ROCHEFORT - 71250 CLUNY - ☎ +333.85.59.11.73
MESNAGE (M. JULIEN) - L HOTEL JORET - 50450 LE MESNIL VILLEMAN - ☎ +332.33.61.34.71
MESNAGE (Mlle MARIE) - L HOTEL JORET - 50450 LE MESNIL VILLEMAN
MESNAGE (M. VINCENT) - HOTEL JORET - 50450 LE MESNIL VILLEMAN
MESNIL (Mme ANNE-MARIE) - LES GUERENDES - 50410 LE CHEFRESNE
MESNIL (M. MICHEL) - LES GUERENDES - 50410 LE CHEFRESNE - ☎ 02.33.51.23.91
MESTRE (Mme KARINE) - 95E RUE DE LA HASE - 30900 NIMES
METAIS (Mme ALEXANDRA) - 10 ROUTE DE SAINT JEAN DE SAUVES MORNAY - 86110 MAZEUIL - ☎ +339.53.09.61.68
METERREAU (M. OLIVIER) - ELPHEN - 29530 PLONEVEZ DU FAOU - ☎ +332.98.99.76.44
MEUNIER (Mme AURELIE) - 1 DOMAINE DE BRESSONVILLIERS - 91630 LEUDEVILLE
MEUNIER (M. GILLES) - CHAMPLAIN LE PAINBENIT - 71640 JAMBLES - ☎ +333.85.44.43.78
MEUNIER (Mme LAURENCE) - HARAS DE LA CHAPELLE - 14370 CROISSANVILLE
MEUNIER (Mme LORELEI) - ROUTE DES VERNEDES ESPACE VERNEDE 7 KARIKA - 83480 PUGET SUR ARGENS - ☎ +334.93.60.86.81
MEUNIER (M. PATRICK) - LES OUCHES - 28800 ST MAUR SUR LE LOIR
MEYER (Mme GALINA) - 20 RUE DES TISSERANDS - 67201 ECKBOLSHEIM
MGCO (S.A.R.L.) - MGCO 16 BI RUE DIAZ - 77630 BARBIZON
MICHARD (M. PHILIPPE) - 35, LE FRESNAY - 50620 AMIGNY - ☎ +332.33.05.80.33
MICHAUD (M. MICHEL) - LES LANDES - 16310 ROUSSINES - ☎ +335.45.70.82.13
MICHAUT LESURTEL (Mme VALERIE) - 39 BIS ROUTE QUENEAH GWEN - 56390 GRAND CHAMP
MICHAUX (M. MICHEL) - FERME DE LA POLKA - 08240 ST PIERREMONT - ☎ 03.24.30.03.22
MICHEL (Mme CATHERINE) - 262 CHEMIN DU BOIS RABI - 69380 DOMMARTIN
MICHEL (M. DENIS) - 24, CHEMIN DE LA CHENEURIE - 17500 ST GERMAIN DE LUSIGNAN - ☎ +335.46.48.21.10
MICHEL (M. EDDY) - PINSONNIERE - 53150 BREE
MICHELET BRIAND (Mme CHANTAL) - LES GREES - 56800 PLOERMEL - ☎ 02.97.73.31.61

MICHELET (M. JEAN-PIERRE) - LES GREES - 56800 PLOERMEL - ☎ 02.97.74.31.61
MICHELLIER (Mme HELENE) - 40 ROUTE DES GRANGES ROUTE DE BARBIZET - 73290 LA MOTTE SERVOLEX - ☎ +334.79.25.96.50
MICHON (M. ANDRE) - 170 LE TOURNUS - 01320 CHALAMONT - ☎ +334.74.46.92.06
MICHON (Mme HELENE) - LE MONT - 01800 JOYEUX - ☎ 04.74.98.21.12
MICHON (Mme HELENE) - 170 LE TOURNUS - 01320 CHALAMONT
MICHOT (Mme CLARA) - 24 ROUTE DE GARCHY NEUVILLE - 58400 BULCY
MICHOT (Mme SOPHIE) - LES PAUTRATS - 58220 CIEZ
MICHY (M. ALAIN) - LA ROUSSELIERE ECURIE DES FRENES - 17250 PLASSAY
MICROPOULOS (M. MAXIMILIEN) - HARAS DE CAPUCINE 774 RUE DE LA MONTAGNE - BP16 - 60650 ONS EN BRAY - ☎ 03.44.81.34.40
MIDELET (Mme ANAELE) - FERME DE LANDRICOURT ELEVAGE DE LANDRICOURT - 02110 SEBONCOURT
MIGAULT (Mme ANCOLIE) - 2 ROUTE DE ST SAVINIEN - 17350 TAILLEBOURG
MILAK (M. IVAN) - CHEMIN DU TOURAIL - 63730 MIREFLEURS - ☎ +334.73.39.25.32
MILANI (M. MARC) - LA POMPEE - 42600 PRECIEUX
MILARD (M. BERTRAND) - DOMAINE MALLARD - 58160 CHEVENON
MILARD (Mme CELINE) - 6 RUELE DU SABOTIER - 79800 PAMPROUX
MILITON (Mme MERYL) - 10 AVENUE DE LA GARE - 03170 DOYET
MILLAVAUD (Mme ELODIE) - CREULE - 58250 MONTARON - ☎ +333.86.30.99.94
MILLE (Mme CAROLE) - HARAS DE LA GODELIERE - 14340 CAMBREMER
MILLE (Mme CAROLE) - HARAS DES CARMILLES CHEMIN DE MONTREUIL - 14340 LEAUPARTIE
MILLER (M. CHRISTOPHE) - 4 RUE HENRI MOISSAN - 75007 PARIS 07
MILLET (M. DANIEL) - 60, LA FRANCHE RUE - 60250 ANSACQ - ☎ 03.44.73.06.27
MILLET (Mme LAURENE) - GRANGE NEUVE - 47250 SAMAZAN
MILLET (M. THOMAS) - 37 RUE DES BOURRELIERS - 86230 ST CHRISTOPHE - ☎ +335.49.86.04.17
MILLON (Dr. Vét. CYNTHIA) - 4 RUE DE POTERIE - 50700 VALOGNES
MILLOT (Mme MAIA) - LA PETITE ROULIERE - 85300 SALLERTAINE
MILLOT (M. STEPHANE) - 3 RUE SEBASTIEN LECLERC - 57000 METZ - ☎ 03.87.60.58.83
MILON (M. PIERRE) - CHEMIN DE LA BRANDE DES OUTARDS TERRES DE LA COURSE - 17200 ST SULPICE DE ROYAN
MINGEONNET (Mme FLORIANE) - L'AIGLETIERE BOIS FLEURI BOULEVARD DE LA SOURCE - 06410 BIOT - ☎ +334.93.65.64.67
MINGOIA (Mme VERONIQUE) - 18 RUE DE LA VANOISE - 78180 MONTIGNY LE BRETONNEUX
MINSTER (M. JEAN-ALBERT) - 25 RUE DE LA BENNE HARAS-PONEY-CLUB DU MOULIN - 71240 SENNECEY LE GRAND - ☎ +333.85.44.95.56
MIRABAUD (Dr. Vét. NICOLAS) - ROBERT DE LA SURREDE - 47170 POUDENAS
MIRABAUD (Mme VALERIE) - ROBERT DE LA SURREDE - 47170 POUDENAS
MIRANDA (Mme GERALDINE) - SAGAZAN - 32260 DURBAN - ☎ +335.62.61.03.11
MIRBAUX (Mme DOMINIQUE) - ELEVAGE DE LA VALIERE 50 RUE DU SABLE - 71290 ORMES
MIROCHNITCHENKO (Mme YOULIA) - LES TEPPEES - 73730 ROGNAIX
MISTELI (M. JACQUES) - 4 LA MAISON NEUVE - 50680 MOON SUR ELLE
MOCERINO (Mme CORALIE) - 46 RUE DU CHARME - 41170 CORMENON
MOCHO (M. JEAN-PIERRE) - 43 RUE DE CHAILLOT - 75116 PARIS 16
MOINE (Mme AMANDINE) - 13 LE GRAND MEYRIEUX - 42570 ST HEAND
MOINE (M. MAURICE) - 9 RUE ST EXUPERY LES BRESSIS - 74600 SEYNOD - ☎ +334.50.69.13.13
MOINEAULT (M. FREDERIC) - LA VILLE MORIO - 56420 CRUGUEL - ☎ 02.97.74.71.36
MOISSONNIER (M. BERNARD) - 943 BEL AIR - 01240 LENT - ☎ +334.74.52.78.90
MOISSONNIER (M. BERTRAND) - LE BIOLAY - 01240 LENT - ☎ +334.74.52.82.24
MOIZEAU (M. GERARD) - 9 LA GENDRONNIERE - 85170 LE POIRE SUR VIE - ☎ +332.51.31.81.43
MOLES (Dr. Vét. AGNES) - SAINTE ROSE - 82200 MALAUSE
MOLINER (M. LAURENT) - CENTRE EQUESTRE PLEINE NATURE CHEMIN DU SERVIAN - 34120 TOURBES
MOLINIER (Mme BERNADETTE) - LA BRACADELLE BASSE - 11400 LABECEDE LAURAGAIS
MOLLARD (Mme LAURENCE) - ELEVAGE DU CARDONNE - 31310 MONTESQUIEU VOLVESTRE
MONASSIER (Mme CHRISTIANE) - 14 AVENUE FOCH - 68000 COLMAR
MONCHAUX (Mme MYRIAM) - 50 ROUTE NATIONALE SEC MARAIS - 59870 MARCHIENNES - ☎ +333.27.95.04.08
MONCOURTOIS (Mme CHANTAL) - 8 RUE DES PIEDS FERRES - 02880 CROUY
MONDESIR (Mme ANNE-SOPHIE) - 3 RUE DE LA MAIRIE - 91590 D HUISON LONGUEVILLE - ☎ +339.54.68.81.31
MONGIN (Dr. CHRISTOPHE) - HARAS D ILLIAT - 01140 ILLIAT
MONGIN (Mme GENEVIEVE) - HARAS DE LA ROQUE 1 CHEMIN DE LA ROQUE - 14400 TOUR EN BESSIN - ☎ +332.31.92.43.55
MONIER (M. STEPHANE) - CHEZ MR PIERRE COGNE 66 ROUTE DE LA MARGUERITE - 74160 BEAUMONT
MONIQUE (Mme CHARRONDIERE COMBRE) - LA GARENNE - 01480 VILLENEUVE - ☎ +334.74.08.10.54
MONNERAIS (M. CEDRIC) - LA PEGUILLE - 11410 PAYRA SUR L HERS
MONNERAIS (Mme CHANTAL) - LA PEGUILLE ELEVAGE DE ROMONSE - 11410 PAYRA SUR L HERS - ☎ +334.68.94.29.58
MONNERAIS (M. DIDIER) - LA PEGUILLE - 11410 PAYRA SUR L HERS
MONNERET (Mlle VERONIQUE) - HAUTE RIVE - 71240 LA CHAPELLE DE BRAGNY
MONNET (M. PHILIPPE) - LES PORTES DE LA DOMBE II 3 CHEMIN DU FAVIER - 01800 MEXIMIEUX
MONOT (M. CHRISTIAN) - RUE DU TISSAGE - 21470 BRAZEY EN PLAINE - ☎ +333.80.29.88.59
MONOT (M. CHRISTIAN) - LE GALOPIN - 21470 BRAZEY EN PLAINE - ☎ +333.80.29.88.59
MONSTERLET (M. MARCEL) - 1765 RUE DE CASSEL - 62129 ECQUES - ☎ 03.21.39.59.38
MONTELLER (Mme MARILYNE) - LE MONTEIL - 87210 LA BAZEUGE
MONTEILLET (M. FREDERIC) - LE CHAMBON - 03290 ST POURCAIN SUR BESBRE
MONTET (Mme AGNES) - LA GRANDE GRANGE - 42460 BOYER - ☎ 04.77.66.25.81
MONTEUUIS (M. FRANCK) - ECURIES DE KERBOTIN - 56890 ST AVE - ☎ +332.97.44.45.02
MONTIGNOUX (Mme MATHILDE) - MARCHE DES BRUYERES - 49700 DENEZE SOUS DOUE
MONTOILLE (Dr. HUBERT) - 37 RUE PAUL VAILLANT COUTURIER - 58000 NEVERS - ☎ +333.86.59.18.06
MOOR (Mme MICHELLE) - C/O EARL ELEVAGE DU THOT 38 RUE SAINT ELOI - 50760 REVILLE
MORAND (M. ANTHONY) - ROCHEREAU 1 - 17770 ST CESAIRE - ☎ +335.46.93.95.36
MORAND (M. DOMINIQUE) - 1 LA GUIBRETIERE - 44310 ST PHILBERT DE GRAND LIEU - ☎ +332.40.78.78.55
MORARD (M. MATHIEU) - HAMEAU ST MAURICE 74 CHEMIN DES PRIOUX - 01260 SUTRIEU

MORARIN (Mme NATACHA) - QUARTIER ESPLAT - 31800 ST MARCET
MORAVCOVA (Mme RADKA) - 19 RUE DU MOULIN DU PONT - 36150 VATAN
MORE (E.A.R.L.) - HARAS M'AUREA LA FORET - 29560 LANDEVENNEC - ☎ +332.98.27.73.99
MORE (M. RAYMOND) - LA FORET HARAS M'AUREA - 29560 LANDEVENNEC - ☎ 02.98.27.73.99
MORE (Mme VALERIE) - LA FORET - 29560 LANDEVENNEC - ☎ +332.98.27.73.99
MOREAU (M. HENRI) - FERME DE PAS - 80500 RUBESCOURT - ☎ +333.22.78.10.21
MOREAU (Mme MARIE-FRANCE) - FERME DE PAS - 80500 RUBESCOURT - ☎ +333.22.78.10.21
MOREAU (Mme MICHELE) - 1, LES FOUETTEAUX - 36340 CLUIS - ☎ +332.54.31.26.84
MOREAU (M. RENE) - 1, LES FOUETTEAUX BP 03 - 36340 CLUIS - ☎ 02.54.31.26.84
MOREAUX (Mme ANNABEL) - ELEVAGE EOZ 1 RUE DES MARTYRS - 62920 GONNEHEM - ☎ +339.66.88.17.79
MOREL (M. CHRISTIAN) - GRAND RUE - 55150 RUPT SUR OTHAIN - ☎ 03.29.88.11.42
MOREL (M. CHRISTIAN) - 5 TESVELLE - 50240 ST AUBIN DE TERREGATTE - ☎ +332.33.48.00.65
MOREL (M. DENIS) - ELEVAGE DE LAUME L'AUMERAIE - 50240 ST AUBIN DE TERREGATTE - ☎ +332.33.48.91.18
MOREL EARL (E.A.R.L.) - LA BASSE FOSSE - 50240 ST AUBIN DE TERREGATTE - ☎ +332.33.48.43.75
MOREL (M. JEAN PAUL) - 12 LE MONT GOBERT - 76340 PIERRECOURT - ☎ +332.35.94.48.24
MOREL (M. OLIVIER) - ROUTE DE LAUSANNE 17 - 1422 GRANDSON - SUISSE
MORELIERE (Mme EMILIE) - 1A RUE DE L EGLISE - 39700 ETREPIGNEY
MORESVE (Mme JOSE) - LES RENTRIES - 37390 NOTRE DAME D OE
MORESVE (M. PATRICK) - LA CHASSETIERE - 37390 NOTRE DAME D OE
MORGEON (M. THOMAS) - 26 RUE DE DIEFFENTHAL - 67750 SCHERWILLER
MORIAME (Mme CHLOE) - 110 ROUTE DU BOURG - 71500 ST USUGE
MORIAME (M. DJIMMY) - 110 ROUTE DU BOURG - 71500 ST USUGE
MORIN (M. ARNAUD) - BELETRE - 22270 JUGON LES LACS
MORIN (M. JACQUES) - 110 RUE DE LA FONTAINE ST GAUD - 50380 ST PAIR SUR MER - ☎ +332.33.61.53.04
MORIN (M. JEROME) - 1 RUE JACQUES BREL APPT 221 - 56700 HENNEBONT
MORIN (Mme OLIVIA) - LE CHAMPS DILAIN - 01800 ST ELOI
MORIN (M. PATRICK) - 13 RUE HAUTE FERRIERE - 50530 DRAGEY RONTHON
MORIN (M. ROMUALD) - 7 RUE DU GENERAL DE GAULLE - 56700 BRANDERION
MORIN (Mme SOLANGE) - 13 RUE HAUTE FERRIERE - 50530 DRAGEY RONTHON
MORIZOT (M. JEAN-FRANCOIS) - 18 RUE DE CHANZY ELEVAGE DES LUTHIERS - 88500 MIRECOURT - ☎ +333.29.37.04.48
MORLAS (M. CHRISTIAN) - TERRE DES LAQUAIS - 16150 CHIRAC - ☎ +335.45.89.04.77
MORNAND (Mme MARIE-THERESE) - SAVANE LA CESAREE BP 6 - 97355 MACOURIA - ☎ +335.94.38.85.96
MORNEAU (M. EMMANUEL) - 22 BIS RUE DE LA PRESQU'ILE - 59870 MARCHIENNES - ☎ +333.27.90.56.60
MORTIER (M. ALAIN) - PONEY CLUB LA JUMENT VERTE - 39570 COURLANS - ☎ 03.84.24.52.68
MORTIN (M. GUY) - ELEVAGE DE LUSSE 40, LE CENTRE - 88490 LUSSE - ☎ +333.29.51.21.56
MORVAN (M. DENIS) - KERMORVAN - 56500 LA CHAPELLE NEUVE - ☎ 02.97.27.20.27
MORVAN (M. HENRI) - 78 RUE REGNAULT - 95850 MAREIL EN FRANCE - ☎ +331.34.71.84.88
MORVILLERS EQUITATION (S.A.R.L.) - CERCLE HIPPIQUE DE COMPIEGNE AVENUE DE L ARMISTICE - 60200 COMPIEGNE - ☎ +333.44.40.18.50
MOSCET (M. FREDERIC) - 81 RUE GOUNOD - 59210 COUDEKERQUE BRANCHE - ☎ +333.28.60.93.60
MOTARD (M. CYRIL) - CHEZ GERMAIN - 16620 MONTBOYER - ☎ +335.45.98.08.99
MOTTUT (Mme CEDRYN) - 19 CHEMIN DE CANTELOUP DOMAINE LA HOURINGUE - 33460 MACAU
MOUCHARD (M. DIDIER) - 146, ROUTE DE BRECY - 76840 ST MARTIN DE BOSCHERVILLE - ☎ 02.35.22.05.29
MOUCHE (G.A.E.C.) - 1 LA ROUANNIERE - 50320 LA MOUCHE - ☎ +332.33.61.52.83
MOUCHET (M. THIERRY) - 804 AVENUE PASSAQUAY - 39570 MONTMOROT
MOUCHOUX (M. JACKY) - LE VILLAGE 17 RUE ST AGNAN - 21230 MAGNIEN - ☎ +333.80.90.12.93
MOUFFLET (M. HUGUES) - FERME DE MAUNY 11 ROUTE D'ISIGNY - 14330 LISON
MOUHAT (Mme ISABELLE) - 13 RUE DE LA BOULOIE - 90500 MONTBOUTON - ☎ +333.84.56.96.50
MOUISEL (M. NICOLAS) - 17 MALLEVILLE - 56800 PLOERMEL - ☎ +332.97.73.80.42
MOULAI (M. MARC) - FERME DU CHAMP MAUGER - 60590 SERIFONTAINE
MOULEVRIER (Mme SOPHIE) - CHAMPORTE - 85700 POUZAUGES
MOULIN (M. BAPTISTE) - 20 PLACE DU PETIT MARCHE - 50310 MONTEBOURG
MOULIN (M. CHRISTIAN) - FERME DU DOMAINE 10 RUE DU VAURECENT - 50200 MONTHUCHON - ☎ 02.33.45.13.39
MOULIN (M. GERMAIN) - 20 PLACE DU PETIT MARCHE - 50310 MONTEBOURG
MOULIN (M. JEAN LUC) - 12 RUE MARECHAL FOCH - 50550 ST VAAST LA HOUGUE
MOULIN (Mme ROSELYNE) - FERME DU DOMAINE 10 RUE DU VAURECENT - 50200 MONTHUCHON - ☎ 02.33.45.13.39
MOULIN (M. THIBAUT) - 64 RUE MARCELIN BERTHELOT - 59243 QUAROUBLE
MOUNAUD (Mme FREDERIQUE) - 3 ALLEE DE LA BOILERIE - 87430 VERNEUIL SUR VIENNE
MOUNGAD (M. ABBES) - 11 RUE JEAN ROSTAND - 21500 MONTBARD
MOURET (Mme ANAIS) - 38 LA CHABREYROLLE - 23000 STE FEYRE
MOUSSEAUX (Mme MURIELLE) - CHEMIN DE LA COURTARIN - 74500 FETERNES - ☎ +334.50.73.16.25
MOUSTRILLE ET FILS (E.A.R.L.) - RUE DE LA MOTTE - 21130 LES MAILLYS - ☎ +333.80.39.13.48
MOUTTE (M. DAVID) - LAS BORDAS ROUTE DE LIMOGES - 19210 LUBERSAC
MULLER (M. BERNARD) - FERME DE LA GUYONNIERE - 49220 LA JAILLE YVON
MULLER (Mme CHRISTELLE) - LA GUYONNIERE FERME - 49220 LA JAILLE YVON
MULLER (Mme EVA) - ELEVAGE SAINT CLAIR - 50680 ST CLAIR SUR L ELLE
MULLER FOUIN (M. MATHIAS) - 15 BIS RUE DE CLERMONT - 55100 VERDUN
MULLER (M. LOUISON) - FERME LA GUYONNIERE - 49220 LA JAILLE YVON
MULLER (Mlle RACHEL) - FERME LA GUYONNIERE - 49220 LA JAILLE YVON
MURAT DE MONTAI (M. JACQUES) - DOMAINE DE MONS - 46320 ASSIER - ☎ +335.65.40.57.59
MURIS (M. JEAN) - LA MARTINIERE - 50370 BRECEY - ☎ +332.31.85.39.50
MURZEAU (M. THIBAUT) - LA BIENBOIRE - VOIE ROMAINE ST HILAIRE ST FLORENT - 49400 SAUMUR
MUYS (Mme ANNE) - GAVERLAND 119 - 9620 ZOTTEGEM - BELGIQUE
MYRIAM ET BRUNO RIVIERE (S.C.E.A.) - 1 CHEZ ELOUARD - 17350 ST SAVINIEN - ☎ +335.46.96.14.11



NACCACHE (M. ERIC) - 16, RUE DENFERT ROCHEREAU - 92100 BOULOGNE BILLANCOURT
NACCACHE (M. LAURENT) - 57 BD DU COMMANDANT CHARCOT - 92200 NEUILLY SUR SEINE
NAQUIN (Mme MARIE) - 936 B CHEMIN DE LA FORET - 38200 VILLETTE DE VIENNE
NATHORSES (S.C.E.A.) - 3055 CHEMIN DES GARDIES - 34160 GALARGUES
NATTIER (M. PASCAL) - LA CHABASSIERE - 63700 BUXIERES SOUS MONTAIGUT
NAUDON (Mme FRANCOISE) - PEZARD - 87210 LE DORAT
NAULIN (Mme EMMANUELLE) - LE BOIS TILLAC - 44640 LE PELLERIN - ☎ +332.40.32.34.71
NAVET (Mme ELODIE) - LE SAUT - 50480 LIESVILLE SUR DOUVE
NAVET (M. JACQUES) - LA LANDRURIE 33 RUE DU VAL - 50310 LE HAM - ☎ 02.33.41.13.02
NAVET (M. THIERRY) - HARAS DE BAUSSY - 14230 LONGUEVILLE - ☎ +332.31.22.42.59
NAVILLOD (Mme PAULE) - LE CHARDONNET RUE DU LAC - 73120 COURCHEVEL - ☎ +334.79.08.37.73
NAVRATILOVA (Mme PETRA) - 12 ROUTE DE VAUPUISEAU - 77710 VILLEMARECHAL
NEBOUT (Mme CATHERINE) - LES MAIRINS BERDRIX - 61400 LA CHAPELLE MONTLIGEON
NEBOUT (Mme CELINE) - 10 RUE PROSPER MERIMEE - 20000 AJACCIO
NEDELEC (M. TANGUY) - LE HAUT NOYAL - 35580 GOVEN - ☎ +332.99.42.16.05
NEHOU (M. PATRICE) - LA GRANDE RUE - 50260 BRICQUEBEC
NESME (Mlle NATHALIE) - 1 RUE DU CRET DE LA ROCHE - 69210 CHEVINAY
NEUHAUS (M. EDOUARD) - CHEZ M. NOEL - ELEVAGE DU THOT 38 RUE ST ELOI - LA SAUVAGERIE - 50760 REVILLE
NEVEUX (M. FRANCOIS) - CENTRE EQUESTRE BOIS D ASNIERES ROUTE D ASNIERES - 49370 BECON LES GRANITS
NICAUT (M. CYRIL) - 1 FERME LES MOULES - 27150 MAINNEVILLE
NICHOLLS (Mme FIONA) - 38 ROUTE DE VOVRAY - 74160 ARCHAMPS
NICOINE (Mme MARY) - CHARDIN 12 ROUTE DE FONTFROIDE - 16440 ROULLET ST ESTEPHE - ☎ +335.45.66.44.72
NICOINE (M. TONY) - 12 ROUTE DE FONTFROIDE CHARDIN - 16440 ROULLET ST ESTEPHE
NICOLAS (M. DAVID) - 172 RUE DES VIGNETTES - 39570 FREBUANS - ☎ +333.84.35.32.99
NICOLAS (M. GERARD) - 5 RUE DE L'EGLISE - 62112 GOUY SOUS BELLONNE - ☎ +333.21.50.21.68
NICOLAS (M. JEAN-PHILIPPE) - CENTRE EQUESTRE DU BEL AIR 750 ROUTE DE PIRIAC - 44420 MESQUER - ☎ 02.40.23.56.86
NICOLAS (M. JEAN-PIERRE) - 18 ROUTE DE VALREAS - 84290 STE CECILE LES VIGNES - ☎ 04.75.04.81.28
NICOLAS (M. JOHAN) - 1 CHEMIN DES VILAINS - 14210 BARON SUR ODON
NICOLAS (M. JOSE) - 201 RUE DE LA GROTTTE - 76760 CRIQUETOT SUR OUVILLE
NICOLAS (Mme JUSTINE) - 16 RUE DE LA LIBERTE - 51220 COURCY
NICOLLE (M. DIDIER) - MAS DE LA MUSARAIGNE - 13990 FONTVIELLE - ☎ +334.90.54.64.76
NICOLLE (Mme NATHALIE) - LES ECURIES DU MAS CHEMIN DE DEVERSET - 13680 LANCON PROVENCE
NIGON (Mme ALIZE) - 98, RUE DU PETIT BOIS - 57600 OETING
NIGRI (Mme NICOLE) - 9 LA GOULA - 38460 TREPT - ☎ +334.74.92.84.10
NIGRI (M. RENE) - 9 LA GOULA COZANCE - 38460 TREPT - ☎ +334.74.92.84.10
NIHOTTE (M. REMI) - 19 ROUTE DE NEUVILLE LES THIS - 08090 FAGNON
NIVELLE (Mme ROSINE) - LA CELINAIS - 35140 ST JEAN SUR COUESNON - ☎ +332.99.39.17.58
NOBILI (M. ERIC) - HARAS DE PERIGUEYS - 33930 VENDAYS MONTALIVET - ☎ +335.56.41.75.08
NOEL (M. PHILIPPE) - 2 LE THOT - 50550 ST VAAST LA HOUGUE
NOLLET (Mme CAROLINE) - 450 CHEMIN LA COMBE DE BOURDIE LES GRANDS PLANTIERS - 30620 AUBORD
NORMAND (Mlle LAURENCE) - RUE COTE CHAT HARAS DE MAILLEY - 70000 MAILLEY ET CHAZELOT - ☎ 03.84.78.85.60
NORMAND (M. NICOLAS) - FERME DE MAUGRE - 08110 CARIGNAN - ☎ +333.24.22.11.90
NOTIN (Mme AURIANE-ANNABEL) - HARAS DES PIERRES ELEVAGE D'ANBEL - 37110 MONTHODON
NOTTEAU (E.A.R.L.) - 13 RUE DES FONTAINES - 61310 LE BOURG ST LEONARD
NOTTEAU (M. GUY) - 12, LA CHESNEE - 50680 ST GEORGES D ELLE - ☎ +332.33.55.19.07
NOUVEL (Mme CHRISTINE) - COCONVILLE - 14270 PERCY EN AUGUE
NOUVEL (M. OLIVIER) - COCONVILLE - 14270 PERCY EN AUGUE
NOUZE (M. HERVE) - 7 RUE DU GENU PRE - 54115 LALOEUF
NOVICK (Mme KARINE) - 1900 RUE DES HELLANDES - 76280 ANGERVILLE L ORCHER - ☎ +332.35.55.98.73
NOYELLE (M. THIERRY) - 8 RUE DE LA MAIRIE - 28190 DANGERS
NURY (M. ROLAND) - DOMAINE DE DARIZOL - 01270 VERJON - ☎ +334.74.51.55.91
NYHOLM (Mme NICOLE) - LE TONNELIER 20 ROUTE DE GAFFAN - 24520 ST SAUVEUR - ☎ 05.53.29.77.64
NYSSEN (Mme CATHY) - 5001 RTE DE LA VALLEE DE L OISON LA SABLONNIERE - 27370 ST GERMAIN DE PASQUIER - ☎ +332.35.37.48.70



OBIOLE (Mme NATHALIE) - CHEZ HARAS DU COUTIL 716 ROUTE DES QUATRE PAROISSES - 27210 LE TORPT
OHMAN (Mme CAMILLA) - CHATEAU LA LEZIERE - 53170 MAISONCELLES DU MAINE - ☎ +332.43.68.08.62
OLAORTUA (M. TONA) - CALLE EUSKAL HERRIA N11 311 - GETXO BIZKAIA - ESPAGNE
OLGY (E.A.R.L. ECURIE D') - 6 RUE DE METZ OLGY - 57640 ARGANCY
OLIVE (Mme SOLANGE) - VILLAGE GRANDIN - 50320 LA LUCERNE D OUTREMER - ☎ 02.33.61.53.16
OLIVIER (Mme SOPHIE) - 168 RUE DE VIEUX BERQUIN - 59190 HAZEBROUCK
OLIVIERI (M. THIERRY) - 68 GRANDE RUE - 89200 THORY - ☎ 03.86.31.03.43
OLLIER (Mme CHLOE) - 16 CHEMIN DES COCHEVIS - 95320 ST LEU LA FORET
OLTRA (Mme AMELIE) - LE BUISSON CORNU - 27390 ST PIERRE DE CERNIERES
O'NEILL (Mme LIANNA) - 41 RUE HENRI RENERIC - 64600 ANGLLET
ORDRONNEAU (M. GUILLAUME) - CHEMIN D'ALTEAU - 44310 LA LIMOUZINIERE

ORE (M. ALEXIS) - 64 LA CHAPELLE ROUTE DE LA TOUCHE - 85140 CHAUCHE - ☎ +332.51.41.81.84
ORGAER (M. JEAN PAUL) - 301 CHEMIN DES SALINES - 62215 OYE PLAGE
ORNADA (Mme FREDERIQUE) - 40 ROUTE DE LA SURIE - 78490 GROSROUVRE
ORTIGER (Mme NICOLE) - RONZIERES 5 PLACE DES TILLEULS - 63320 TOURZEL RONZIERES - ☎ +334.73.54.98.90
OULION (Mme ALICE) - 2 RUE DES MARES - 71270 POURLANS
OURRY (M. DAMIEN) - 2 LA BEZARDERIE - 50190 MARCHESIEUX - ☎ +332.33.46.59.97
OURSIN (M. GUILLAUME) - 8 RUE DE SAINT THONAN KERHUEL - 29860 KERSAINT PLABENNEC
OUTIN (M. XAVIER) - PONEY CLUB DU GUE DE SELLE LA PETITE COUDRIERE - 53600 MEZANGERS - ☎ 02.43.90.62.80
OZE STABLES - LA CHAPELLE D'OZE - 10210 LANTAGES



PACHA (M. ALLAN) - ROUTE DE MARTIGNE LES ECURIES DE VILLEVERT - 49700 LOURESSE ROCHEMENIER - ☎ +332.41.59.08.08
PACILLY (M. CLAUDE) - LES BARBES BRUYERES CHALANDREY - 50540 ISIGNY LE BUAT - ☎ 02.33.48.06.42
PAGANI (Mme CAROLINE) - LE VILLARET - 43200 ST JEURES - ☎ +334.71.75.86.43
PAGE (M. DANIEL) - 350 CHEMIN DE BELLEVUE - 01250 MONTAGNAT - ☎ 04.74.42.62.20
PAGNON (M. ARNAUD) - 221 RUE DE LA FALAISE - 50180 AGNEAUX
PAILLET (M. LAURENT) - 127 ROUTE DE VALLIERES - 57070 METZ - ☎ +333.87.74.27.00
PAISANT (M. HARRY) - 41 RUE MARIE PASCALE RAGUENEAU - 10000 TROYES
PAJOT (M. SEBASTIEN) - REPUTE - 85110 STE CECILE
PALAS (M. ERIC) - 190 CHEMIN D EN LOURDES - 31660 BESSIERES
PALAU (M. MICHEL) - 18, CHEMIN DU BUISSON - 27300 COURBEPINE - ☎ +332.32.45.15.50
PALMIE (Mme CHRISTIANE) - DOMAINE DE BAYSSAN ROUTE DE VENDRES - 34500 BEZIERS
PANETTI (Mme VERONIQUE) - LA CARRONNIERE - 01240 ST PAUL DE VARAX - ☎ +334.74.42.01.38
PAOLI (M. FLORIAN) - LA FORET - 24130 GINESTET - ☎ +335.47.77.90.48
PAOLINO (Mme VALENE) - 300 CHEMIN MILLATE - 38110 LA CHAPELLE DE LA TOUR
PAPAGEORGIOU (M. GEORGIOS) - SCEA LONGS PRES FERME DE LA PETITE HOGUE - 78610 AUFFARGIS
PAPAGEORGIOU (M. MARKOS) - CHEZ FERME DE LA PETITE HOGUE - 78610 AUFFARGIS
PAPAMICAEL (Mme NATHALIE) - 2 RUELE MENU - 51800 VILLERS EN ARGONNE
PAQUOT (Mme GERALDE) - 8 ROUTE NATIONALE LES CYPRES - 54890 ONVILLE - ☎ 03.83.81.83.80
PARDON (M. BERNARD) - 11, RUE DES SABLES - 85230 BEAUVOIR SUR MER - ☎ +332.51.68.70.22
PARGON (M. GERARD) - ELEVAGE DU JARDIN 13 RUE RENE MARTIN - 54330 HAMMEVILLE - ☎ 03.83.26.92.77
PARGON (M. NICOLAS) - ELEVAGE DU JARDIN 13 RUE RENE MARTIN - 54330 HAMMEVILLE - ☎ +333.83.26.92.77
PARIS (Mme CELINE) - 7 RUE LUCIEN DESCAVES - 28250 SENONCHES
PARIS (M. FABRICE) - LES ESCALIERS HARAS DES FORETS - 50680 COUVAINS - ☎ +332.33.55.58.06
PARIS (M. GUY) - LES ESCALIERS HARAS DES FORETS - 50680 COUVAINS - ☎ 02.33.05.81.14
PARIS (M. JEAN-MARIE) - 8, VILLAGE DE L'EGLISE - 50690 SIDEVILLE - ☎ 02.33.52.74.71
PARIS (Mme JULIE) - 150 RUE DES PENDANTS - 39000 LONS LE SAUNIER
PARIS (M. QUENTIN) - TONNANT - 19300 MOUSTIER VENTADOUR
PARIS (Mme THERESE) - 2 LE COLOMBIER - 50690 SIDEVILLE
PARIZEL (Mme FLORENCE) - 50 RUE DE LA DEHANNE - 22400 LAMBALLE - ☎ 02.96.34.76.28
PARIZEL (M. JEAN-LUC) - 50, RUE DE LA DEHANNE - 22400 LAMBALLE - ☎ +332.96.34.76.28
PARRE (M. JEAN-PHILIPPE) - 18 RUE DE LA JOUETTERIE CRESNE - 44830 BOUAYE - ☎ 02.40.32.52.80
PARTY (G.A.E.C.) - 2 ROUTE DE PLAISIA - 39270 MERONA - ☎ 03.84.25.40.83
PARVEAU (Mme EMILIE) - PASSAGE DU VIEUX BOISSEUIL - 87220 BOISSEUIL
PASCAREL (M. DAMIEN) - 137 ROUTE DU BOIS DRAOU - 40180 NARROSSE
PASCAREL (Mme VIRGINIE) - DRAOU 137 ROUTE DU BOIS - 40180 NARROSSE
PASCO (M. STEPHANE) - 1 RUE DELANN VIHAN - 56540 ST CARADEC TREGOMEL - ☎ +332.97.51.66.92
PASGRIMAUD (Mme HELENE) - 13 RUE DES GRANDS JARDINS - 44310 LA LIMOUZINIERE
PASINI (M. ALFONSO) - DOMAINE BOURBON - 01560 ST NIZIER LE BOUCHOUX - ☎ +334.74.52.97.12
PASINI (M. ARNAUD) - DOMAINE BOURBON - 01560 ST NIZIER LE BOUCHOUX
PASQUELIN (Mme DELPHINE) - ABC DU CHEVAL ET DU PONEY LE BOIS DU VIVIER - 51140 TRIGNY
PASQUIER (S.C.E.A.) - HAMEAU FOUQUET 247 ROUTE DU PRIEURE - 50700 BRIX - ☎ 02.33.21.30.63
PASSE (M. PASCAL) - 4 IMPASSE DU PERRAY - 72540 LOUE
PASSE (M. PATRICE) - LA GARENNE - 72540 VALLON SUR GEE - ☎ 02.43.88.05.62
PASSENAUD (Mme SYLVIE) - LA PETITE VALLEE - 37380 MONNAIE - ☎ +332.47.54.26.71
PASTOR (Mme CLAIRE) - 25 RUE DES FLAMMES - 77700 BAILLY ROMAINVILLIERS
PATE (Mme SANDY) - ROUTE DE COULOMHEU - 54710 LUDRES
PATEY (M. ALEXANDRE) - LA CANNERIE - 14100 COURTONNE LA MEURDRAC - ☎ +332.31.63.92.11
PATEY (Mme ELIANE) - LA CANNERIE - 14100 COURTONNE LA MEURDRAC
PATEY (M. LUC) - LA RIQUETTERIE ELEVAGE D EGLEFIN - 14590 FUMICHON
PAULI JELLMANN (Mme LAURENCE) - 3 ROUTE D'ENTZHEIM - 67118 GEISPOLSHHEIM - ☎ +333.88.59.96.80
PAUMIER (Mme PASCALE) - L'ARBRE A LA QUENEE - 78490 BAZOCHES SUR GUYONNE
PAURISE (Mme HELENE) - 1 RUE DU DR ROGER GALBRUN - 77170 BRIE COMTE ROBERT - ☎ +339.53.56.00.31
PAVARD (M. DIDIER) - 92 RUE JEAN JAURES - 77130 MONTEREAU FAULT YONNE
PAVARD (Mlle INES) - 37 AVENUE DE GAULLE - 77130 MONTEREAU FAULT YONNE
PAYAN (Mme FREDERIQUE) - 2 RUE MALRAUX - 57255 STE MARIE AUX CHENES
PAYAN (Mme MARINE) - FERME DU BREVIAT - 61130 LE GUE DE LA CHAINE - ☎ 02.33.83.09.29
PAYS (Mme CLAUDINE) - 1 LE BOIS DE CREPI - 50220 POILLEY
PAYS (M. NOEL) - 1 LE BOIS DE CREPI - 50220 POILLEY - ☎ 02.33.60.48.36
PAYSANT (M. BRUNO) - 47 LA RUE - 50440 VAUVILLE - ☎ +332.33.52.80.39
PAYSANT LE ROUX (Mme ANNE-MARIE) - 7 IMBRANVILLE - 50760 GATTEVILLE LE PHARE

PAYSANT LE ROUX (M. EMMANUEL) - LA CHAUSSEE - 50480 STE MARIE DU MONT
PAYSANT-LE ROUX (M. DANIEL) - 7 RUE D IMBRANVILLE - 50760 GATTEVILLE LE PHARE
PEAN (Mme LEILA) - 36 ALLEE DE LA LOUVIERE - 95800 COURDIMANCHE
PECCHIOI (M. PASCAL) - LA GRANDE GALOTIERE - 61340 PREAUX DU PERCHE - ☎ +332.33.83.59.64
PECILE (M. FLORIAN) - 27 BLD DE LA GARE - 77230 DAMMARTIN EN GOELE
PELISSERO (Mme CLARA) - 49 RUE DES MOISSANS - 51100 REIMS
PELISSIER COUTUREAU (Mme SOPHIE) - 1042 ROUTE NEUVE - 14510 GONNEVILLE SUR MER
PELLEGRINI (M. VINCENT) - CHEMIN DE LA SOURCE - 73700 BOURG ST MAURICE
PELLEN (Mme CHLOE) - LESPERN - 29720 PLONEOUR LANVERN
PELLERIN (Mme DOMINIQUE) - LA LANDE - 36170 SACIERGES ST MARTIN - ☎ +332.54.25.00.67
PELLERIN (Mme JULIE) - EARL JP STABLES HARAS DE BEAUFOR - 14340 BEAUFOR DRUVAL - ☎ +332.31.64.25.00
PELLERIN (S.C.E.A.) - 29 RUE ALBERT PARISSOT - 27800 THIBOUVILLE
PENLOUP (Mme ALIX) - 32 AV JEAN JAURES - 18000 BOURGES
PENLOUP (Mme PASCALE) - HARAS DE LA PRAIRIE CHEMIN DE LA PRAIRIE - 18000 BOURGES
PENNA (M. LUBIN) - 6 IMPASSE DES CYPRES - 76560 YVECRIQUE
PENVERN (Mme CHLOE) - FESQUEL TOST - 56390 LOCQUELTS
PERART (Mme GABY) - 242 RN 43 BERTHEM - 62370 ZUTKERQUE
PERCHER (M. VINCENT) - 19 ROUTE DE L'ESTRADE - 11400 FENDEILLE - ☎ +334.68.94.12.63
PERCHERON (M. LAURENT) - 23 L'AUBAUDAIS - 35580 GUICHEN
PERDEREAU TH (E.A.R.L.) - LE BOIS PERSONNIER - 72130 COULOMBIERS - ☎ +332.43.33.56.44
PERE (M. YOHAN) - 233 CHEMIN BELLE VUE - 65190 LHEZ
PERENNES (M. STEPHANE) - MAISONNEUVE ROUTE DE ROTABOURG - 19160 ROCHE LE PEYROUX - ☎ 05.55.94.38.84
PEREY DORIN (Mme ESTELLE) - MONTAISE - 71250 CHATEAU - ☎ +333.85.59.67.36
PEREZ (M. BERNARD) - 12 CHEMIN DU VEYLON - 38280 ANTHON
PERIA (Mme CLEMENTINE) - 1 RUE DU HAUT BOUT - 80540 PISSY - ☎ +333.22.38.92.33
PERIE (Mme ADELAIDE) - 46 ROUTE DE POISSY - 78810 FEUCHEROLLES
PERIER (M. LUC) - LE MANOIR - 50200 NICORPS - ☎ 02.33.45.30.32
PERINI (Mme SANDRA) - SCEA JUMENTERIE DE LA VIOLE LA VIOLE - 88390 UXEGNEY - ☎ +333.29.43.21.02
PERLI (Mme FLORENCE) - HARAS DES SOURCES 600 ROUTE DU GROS CHENE - 38450 VIF - ☎ +334.76.73.09.95
PERLI (Mme MICHELE) - 600, ROUTE DU GROS CHENE HARAS DES SOURCES - 38450 VIF - ☎ +334.76.73.09.95
PERNET (M. JEAN) - 15, RUE DE DOLE - 25610 ARC ET SENANS - ☎ 03.81.57.42.78
PERRAULT (M. DOMINIQUE) - MAZIN 4 IMPASSE DES ROUCHES - 79210 ST HILAIRE LA PALUD - ☎ +335.49.08.86.21
PERRET BERRUYER (Mme MURIEL) - 195 ROUTE D ARPIGNY - 74250 MARCELLAZ
PERRET (M. YVES) - LES GRANDS VERTS LE TROUBADOUR - 38500 LA BUISSE - ☎ 04.76.35.47.97
PERRIAT (Mme MARIANNE) - 1306 ROUTE DU VINCENT - 38440 MEYSSIES
PERRIN COMTESSE (Mme PATRICIA) - 58 ROUTE DE LYON - 38110 ST DIDIER DE LA TOUR - ☎ 04.74.97.69.37
PERRIN (M. JEAN-LUC) - LES HAUTS VENTS LA LUCERNE D'OUTREMER - 50320 LA LUCERNE D'OUTREMER - ☎ 02.33.61.59.77
PERROCHE (Mme LUCIA) - MOULIN DE GONVALIN - 41120 CELLETTES - ☎ +332.54.70.37.65
PERTUS (M. PHILIPPE) - 12 IMPASSE DU FOUR - 17770 STE MEME - ☎ +335.46.59.13.62
PESCATORE (Mme ELODIE) - LE PETIT PRYTANEE ROUTE DU LUDE - 72200 LA FLECHE
PESTRIMAU (Mme PAULINE) - 59 RTE DE LA MER - 76730 BRACHY
PETERLE (Mme ANNA) - CHEMIN CHENECEY LA GUENARDIERE ELEVAGE DU GUE - 25660 MONTROND LE CHATEAU
PETIBOUT (M. LAURENT) - 7 RUE PIERRE MICHEL D'ANNOVILLE - 50660 ANNOVILLE - ☎ +332.33.47.67.25
PETIBOUT (M. THOMAS) - 5 CHEMIN DE LA ROUSSERIE - 50590 REGNEVILLE SUR MER - ☎ +332.33.45.82.12
PETILLON (M. JOEL) - MANOIR DE LA LONGUEDALLE 2 CHEMIN DU FOND DU VAL - 76870 GAILLEFONTAINE
PETILLON (Mme PASCALE) - ELEVAGE DE LA WANTZ MANOIR DE LA LONGUEDALLE - 76870 GAILLEFONTAINE - ☎ +332.35.09.10.69
PETIT (Mme AGNES) - FERME DE CORBETON - 21230 ST PRIX LES ARNAY - ☎ +333.80.90.20.69
PETIT (M. ALAIN) - CHEMIN DES VIGNES - 50620 MONTMARTIN EN GRAIGNES
PETIT (Mme CHRISTELLE) - RUE DU FAUBOURG - 26170 MOLLANS SUR OUEZE - ☎ +334.75.28.71.26
PETIT (Mme CLOTHILDE) - ECURIES LES PARTAGES - 76110 ECRAINVILLE - ☎ 02.35.28.00.98
PETIT (M. DANIEL) - 723 LES PARTAGES - 76110 ECRAINVILLE
PETIT (Mme ELISE) - LA CHICODIERE - 33550 HAUX
PETIT (M. HERVE) - 163 CHEMIN DES DARROTS - 83720 TRANS EN PROVENCE
PETIT (Mlle MARINE) - 723 LES PARTAGES - 76110 ECRAINVILLE
PETIT (M. PIERRE) - 11 ALLEE RESIDENCE RECAMIER - 69130 ECULLY - ☎ +334.78.33.66.28
PETITALOT (Mme JULIE) - 11 CHEMIN DE CARCANIEUX - 33340 QUEYRAC
PETIT-DAVY (Mme EVELYNE) - 9 BOULEVARD FEART - 35800 DINARD
PETITPAS (Dr. Vét. FABRICE) - LE MOULIN - 14260 ST PIERRE DU FRESNE
PETUREAU (M. LUDO) - 10 ROUTE D'ORCHIES - 59870 MARCHIENNES - ☎ +333.27.80.99.83
PEUCET (Mme CATHY) - LA DEMONAI - 35560 BAZOUGES LA PEROUSE
PEULTIER (Mme LAURA) - LA MOIRETTE - 71600 VARENNE ST GERMAIN
PEYRIGUER (M. FREDERIC) - 48, ROUTE DE STE GERMAINE - 31800 MIRAMONT DE COMMINGES
PEZE (M. ARNAUD) - 13 RUE D'AMY - 08310 AUSSONCE - ☎ +333.24.72.72.96
PEZE (M. ARNAUD) - 1 ROUTE DE CERNAY - 51420 WITRY LES REIMS - ☎ +333.26.61.57.28
PEZON (Mme LAURA) - 15 BIS RUE DE CLERMONT - 55100 VERDUN
PFISTER (Mme DOMINIQUE) - MAS DU PLA DE LA BARQUE - 66690 PALAU DEL VIDRE - ☎ +334.68.35.19.77
PFISTER (M. JEAN-PAUL) - MAS DU PLA DE LA BARQUE - 66690 PALAU DEL VIDRE
PHARAMAND (M. ALEXANDRE) - 72 PLACE DE L EGLISE - 73420 VOGLANS
PHARAMAND (Mme DAVINA) - 72 PLACE DE L EGLISE - 73420 VOGLANS - ☎ +334.79.54.44.31
PHILIPPE (Mme CECILE) - 6 RUE DES SABLONS - 78580 BAZEMONT
PHILIPPE (Mme CHANTAL) - 24 GRANDE RUE - 25530 CHAUX LES PASSAVANT
PHILIPPE GATESOUBE (Mme MONIQUE) - ELEVAGE D ORCHIS FONTBRAY - 36600 VEUIL - ☎ +332.54.40.50.33
PHILIPPE (M. HERVE) - KERVREHAUT - 56930 PLUMELIAU - ☎ +332.97.38.24.54
PHILIPPE (M. LOIC) - ETRIER D'AURE DOMAINE DE BORIE PETIT - 24750 CHAMPCEVINEL
PHILIPPOT (Mme SYLVIE) - LA MENUETIERE ELEVAGE DES SAX - 85120 VOUVANT - ☎ +332.51.52.66.62

PIASER (Mme MARIA) - CARBONNIES - 82600 MAS GRENIER
PIAT (Mme MARIE-NOELLE) - 31 RUE DU CHATEAU FLEURIEL - 03380 HURIEL - ☎ +334.70.28.63.81
PICARD (M. DOMINIQUE) - LA BROUSSE - 87210 LA BAZEUGE - ☎ +335.55.76.21.44
PICAVET (Mme MAGALI) - 2 RUE TITIEN - 77330 OZOIR LA FERRIERE
PICOT (M. ETIENNE) - 9 RUE MARTEL - 60112 PIERREFITTE EN BEAUVAISIS
PICOT (Mlle LOUISE) - 57 RUE DU BIEF BLANC - 25370 LONGEVILLES MONT D OR - ☎ 03.81.49.92.87
PICOU (M. ALAIN) - ROUCAYROL ELEVAGE DES FABRIES - 12390 GOUTRENS - ☎ 05.65.64.47.95
PICQUENOT (Mlle ELSA) - 8 RUE JEAN BAPTISTE LECARPENTIER - 50700 VALOGNES
PICQUENOT (Mlle LISE) - 8 RUE JEAN BAPTISTE LECARPENTIER - 50700 VALOGNES
PIEDAGNEL (M. BERNARD) - PRESBOURG - 50260 BRICQUEBEC - ☎ 02.33.52.32.57
PIENNE (Mme MARIE-PIERRE) - LES ECURIES DE MATIGNICOURT 9 GRANDE RUE - 51300 MATIGNICOURT GONCOURT - ☎ +333.26.73.80.62
PIEQUET (Mme LEA) - 45 GRAND RUE - 68780 SOPPE LE HAUT
PIERARD (Mlle SHIRLEY) - 151, RUE DES LORRAINS - 6200 CHATELET - BELGIQUE
PIERRE (Mme DELPHINE) - CHATEAU DE BEAULIEU HORTES - 52600 HAUTE AMANCE - ☎ +333.25.84.21.33
PIERRE (Mme NADIA) - 1 FERMES DE BROVILLE - 55400 ABAUCOURT HAUTECOURT - ☎ +333.29.86.39.45
PIERSON (Mme JEANINE) - 1 RUE DE DUN - 55110 VILLERS DEVANT DUN
PIERSON (M. ROGER) - 1 RUE DE DUN - 55110 VILLERS DEVANT DUN - ☎ +333.29.80.85.20
PIFFAULT (M. CLAUDE) - LAVEAU - 18110 ST PALAIS - ☎ 02.48.66.02.56
PIGNOLET (M. BERTRAND) - HARAS D'ELLE - 50680 MOON SUR ELLE
PILLON (M. GILLES) - 68 ROUTE DE BIZIAT - 01290 ST ANDRE D HUIRIAT - ☎ +334.28.45.69.48
PILLON (Mme YONNELLE) - LE BOURG - 01290 ST ANDRE D HUIRIAT
PINCHON (M. DOMINIQUE) - 3 ROUTE DE SOTTEVAAST - 50700 ST JOSEPH - ☎ +332.33.40.08.24
PINCHON (Mme MARIE-NOELLE) - 3 ROUTE DE SOTTEVAST - 50700 ST JOSEPH - ☎ +332.33.40.08.24
PINEAU (M. THIERRY) - LA BLANCHARDIERE - 85290 ST LAURENT SUR SEVRE - ☎ +332.51.67.82.28
PINEIRA (Mme NATHALIE) - LES DOIGTS - 14100 COURTONNE LA MEURDRAC
PINEIRA (M. THOMAS) - LES TIQUES - 14100 COURTONNE LA MEURDRAC
PINEY (M. JEROME) - 57 CHEMIN DE L'EGLISE ELEVAGE DE ST PRIEST SAINT - 42560 BOISSET ST PRIEST
PINK TEAM (S.A.R.L.) - 49 AVENUE ALBINE SARL PINK TEAM MME RAPHAELE - 78600 MAISONS LAFFITTE
PINOT (Mme LAURENCE) - LE GRAFFEUIL - 24360 BUSSEROLLES
PINOT (M. RICHARD) - LE GRAFFEUIL - 24360 BUSSEROLLES
PINOTEAU (Dr. Vét. AUDREY) - 24 SENTE SOREL - 60460 PRECY SUR OISE
PINSON (Mme ALINE) - LIEU DIT LES FONTAINES - 03370 ST PALAIS
PINSON (M. EMMANUEL) - 16, VILLAGE LA BUTTE - 50750 ST SAMSON DE BONFOSSE - ☎ +332.33.55.70.83
PINTEAUX (M. CLAUDE) - 49 RUE DE REVILLE - 50550 ST VAAST LA HOUGUE
PINTEAUX (Mme CLAUDE) - 47 RUE DE REVILLE - 50550 ST VAAST LA HOUGUE - ☎ 02.33.43.20.20
PINTEAUX (M. JEAN-LOUIS) - LA LONGUE RIVE - 50550 ST VAAST LA HOUGUE
PINTHON (M. RAPHAEL) - LE BREUIL HARAS DE LA CHANEBIERE - 23110 ST JULIEN LA GENETE - ☎ +335.55.82.08.57
PIOCH (Mme LAURA) - LA GRANDE COMBE - 24150 MAUZAC ET GRAND CASTANG
PIOCH (Mme MONIQUE) - LA GRANDE COMBE - 24150 MAUZAC ET GRAND CASTANG - ☎ +335.53.27.19.69
PIOLLET (Mme PAULINE) - FERME DU VERT SAINT PERE - 77390 CRISENOY
PIPINO (Mme VIRGINIE) - CHEMIN DE ROCHEFORT - 71250 CLUNY - ☎ 03.85.59.24.14
PIRES (M. AUGUSTO) - 12 AVENUE LIEUTEL - 78490 GALLUIS
PIRON (M. MICHEL) - LA MANCIELIERE - 49150 CLEFS - ☎ +332.41.82.83.01
PIROT (Mlle FRANCOISE) - 182, CONTOUR DE L'EGLISE - 59173 EBBLINGHEM - ☎ 03.28.43.28.43
PISTONE (M. GIAN-MARIO) - 1823 ROUTE DE VERLHAC TEXOU - 82000 MONTAUBAN - ☎ 05.63.24.08.67
PITAUD (M. JEAN PASCAL) - 11 AVENUE DU BOIS - 44350 GUERANDE
PITTOIS (M. SYLVAIN) - LE BAS CEDRE - 35210 CHATILLON EN VENDELAIS
PITREY (Mme CATHERINE) - 11 RUE DE LA CROIX LAYNE - 50320 BEAUCHAMPS
PITREY (M. DIDIER) - 11 RUE DE LA CROIX LAYNE - 50320 BEAUCHAMPS - ☎ +332.33.51.63.68
PITREY (M. MICKAEL) - 11 RUE LA CROIX LAYNE - 50320 BEAUCHAMPS
PLAN (Mme NICOLE) - ECURIE MENJOLET - 31370 POUCHARRAMET - ☎ +335.62.23.73.29
PLANCHAT (M. PATRICE) - LA PETITE CHAUD - 23170 LUSSAT - ☎ +335.55.65.08.16
PLANCHON (M. CHRISTIAN) - HARAS DE LA TOUCHE POREE - 22690 PLEUDIHEN SUR RANCE
PLANSON (Mme SOLANGE) - LES CASSONS - 18340 LEVET - ☎ +332.48.25.31.69
PLANTET BESNIER (Mme SYLVIE) - 31 RUE JUGAN - 14250 AUDRIEU
PLART (M. FREDERIC) - 233 RUE DU MOULIN - 62232 VENDIN LES BETHUNE - ☎ +333.21.54.06.97
PLAT (Mme VIRGINIE) - 13A RUE NIEPCE - 71240 SENNECEY LE GRAND
PLCB FINOGEST (S.A.S.) - 40 BOULEVARD DU ROI RENE - 13100 AIX EN PROVENCE - ☎ +334.42.66.05.70
PLESSIS (M. CLEMENT) - 26 RUE GEORGES VINCEY - 02300 SINCENY
PLOIX (M. REMI) - FERME SAINTE SOPHIE - 51230 CONNANTRE - ☎ +333.26.81.07.81
PLOUVIER (M. ANTOINE) - TREMONT - 46100 FIGEAC
PLOUVIER (M. PATRICK) - TREMONT - 46100 FIGEAC - ☎ +335.65.50.05.78
PLUVINAGE (M. ERIC) - 1, RUE DE LA HERSE - 59400 ESTOURMEL - ☎ +333.27.78.65.80
POCHARD (Mme ALEXANDRA) - LIEU DIT LA FORGEOTTE - 21700 ST NICOLAS LES CITEAUX
POCHARD (Mme YERCANIK) - 40, RUE CHAMP LOUIS - 91100 CORBEIL ESSONNES
POIDVIN (Mme IRENE) - LA BODINAIS - 35460 ST MARC LE BLANC - ☎ 02.99.18.59.45
POIDVIN (M. JEAN-MARC) - LA BODINAIS - 35460 ST MARC LE BLANC - ☎ +332.99.18.59.45
POILLION (M. ETIENNE) - MAISON ROUGE - 24170 BELVES - ☎ +335.53.59.40.43
POILLION (Mme MAEVA) - EARL AU BOS CHEVAL ROUGE - 24170 BELVES
POIREL (Mme ELODIE) - CHEMIN DE VAUHALLAN - 91570 BIEVRES
POIRIER (Mme CATHERINE) - LA TOURNERIE - 61210 CHAMP CERIE - ☎ +332.33.36.65.49
POIRIER (Mme CELIA) - 2 LA GELINIERE - 79310 ST PARDOUX
POIRIER (M. THIERRY) - LA TOURNERIE - 61210 CHAMP CERIE - ☎ 02.33.36.65.49
POISSON (M. ETIENNE) - 1 ROUTE DE FONTENAY LA PERRETTE - 50310 ST MARCOUF - ☎ +332.33.21.42.95

POISSON (Mme JOSETTE) - LA PERRETTE 1 ROUTE DE FONTENAY - 50310 ECAUSSEVILLE - ☎ +332.33.21.42.95
POISSON (M. MICKAEL) - LA CAVERIE - 50490 LA RONDE HAYE - ☎ +332.33.07.76.24
POISSONNIER (Mme RINA) - 32 GRANDE RUE - 61210 PUTANGES PONT ECREPIN
POITAU (Dr. Vét. JEAN-NOEL) - 1228 RUE A BAUDET HARAS DE LA BOULOYE - 62240 WIRWIGNES - ☎ +333.21.83.17.24
POITEVIN (Mme EVELYNE) - LE HAUT HAMEAU ELEVAGE DE GALESTE - 14710 RUBERCY - ☎ +332.31.22.52.51
POITOU (M. ALAIN) - LA RECORDIERE - 37460 LOCHE SUR INDROIS - ☎ 02.47.92.66.03
POLLART (M. SAMUEL) - 6 RUE DU MOULIN - 02240 BERTHENICOURT
POLLET (Mme NICOLE) - LES ROCHERS ROUTE DE MARSEILLAN - 34300 AGDE - ☎ +334.67.94.88.70
POMAREDE (M. JEAN) - LA BORIE BLANQUE - 12120 SALMIECH
PONS (Mme ERIKA) - LA SERRE DE BORDES - 31210 BORDES DE RIVIERE
PONS (M. GILLES) - CENTRE EQUESTRE DES 3 VALLEES BORDENAVE CHEMIN DE HALAGE - 64520 SAMES - ☎ +335.59.56.01.63
PONSARD (Mme CHARLOTTE) - 81 ALLEE DES VARENNES - 16200 NERCILLAC
PONSIN (Mme BEATRICE) - FERME DU MOULIN DE LANDEVES - 08400 BALLAY
PONSIN (M. JEAN-MARC) - FERME DU MOULIN DE LANDEVES 1 LANDEVES - 08400 BALLAY - ☎ +333.24.71.62.31
PONT (M. LUDOVIC) - 445 AVENUE DE LA CROIX DES BOIS - 42210 CRAINTILLEUX
PONTHIEU (M. THOMAS) - 4 HAMEAU DE COURCELLES - 02110 FONSSOMMES
PONTHUAL PUISSET (E.A.R.L.) - BOIS DE PONTHUAL - 35800 ST LUNAIRE
POPPE (M. FRANCOIS) - LA CANTRAIE - 44110 ERBRAY
POQUERUSSE (M. ALAIN) - LES LOGES - 61570 BOUCE - ☎ +332.33.67.63.44
PORET (M. JACQUES) - 266 ROUTE DU BURGAUD - 31330 ST CEZERT
PORTE (Mme MICHELE) - 63 RUE DE LA VALLEE BASSE VIGNEULLES - 57690 HAUTE VIGNEULLES
PORTENIER (M. THOMAS) - CHEZ M. ALPHONSE WANNER LA TUILIERE - 31 RTE DE LA BAIE - 50170 ARDEVON
PORTMANN (Mme KATRIN) - LE BOURG - 71600 ST YAN
POSLOUX (M. PIERRE) - 8 LA MOINERIE - 50200 NICORPS
POTEAU (M. CLAUDE) - 3 LA BREHARDIERE - 50300 PONTS
POTEAU (M. FRANCK) - 8 RUE DU CHATEAU - 02270 DERCY
POTEAU (Mme GISELE) - 3 LA BREHARDIERE - 50300 PONTS - ☎ +332.33.48.14.67
POTIER (M. JULIEN) - LES FROTTARDS 566 RUE DU CHAMP DE LAINE - 16590 BRIE - ☎ +335.45.90.50.02
POTIN (M. PHILIPPE) - LE COURTIL 47, RUE DU MOULIN - 62132 FIENNES - ☎ 03.21.85.02.12
POTIN (Mme SOPHIE) - 14 ROUTE DE LA BARRE LE LIVET - 27410 STE MARGUERITE EN OUCHE
POTTIER (M. ALAIN) - RUE MARMONT - 52300 THONNANCE LES JOINVILLE - ☎ +333.25.94.09.81
POTTIER (Mme CHRISTINE) - FERME DE THURIN - 50700 LIEUSAINT - ☎ +332.33.95.04.44
POTTIER GLASER (Mme PRISCILLA) - HARAS DE RAVEL LA MAZINERIE - 14330 SAONNET - ☎ +332.31.21.19.06
POTTIER (M. JEAN-NOEL) - HARAS DE RAVEL LA MAZINERIE - 14330 SAONNET - ☎ +332.31.21.19.06
POTTIER (M. JEAN-NOEL) - CHEZ MME GLASER PRISCILLA HARAS DE RAVEL - 14330 SAONNET - ☎ +332.31.21.19.06
POUEY (M. ERIC) - 77 RUE DU VAL D ARROS - 65350 CABANAC - ☎ +335.62.35.16.48
POULAIN (M. DAVID) - VILLAGE DE L'EGLISE - 50270 BAUBIGNY - ☎ +332.33.95.05.53
POULAIN (M. MICHEL) - 6 LA VALLEE - 50270 LES MOITIERS D ALLONNE - ☎ +332.33.04.74.54
POULIQUEN (M. AXEL) - LE TERTRE - 49330 MARIGNE
POULIQUEN (Mme LORINE) - LE COTTAGE HAMEAU DE PLEIGNES - 77690 LA GENEVRAYE
POULIQUEN (M. NICOLAS) - LE TERTRE - 49330 MARIGNE
POULIQUEN (M. TOM) - LE TERTRE - 49330 MARIGNE
POULON (Mme EUGENIE) - CLAUZURE - 24320 ST PAUL LIZONNE
POULON (Mme JULIETTE) - CLAUZURE - 24320 ST PAUL LIZONNE - ☎ +335.53.91.61.53
POURE (M. SIMON) - 20 RUE DE LA CROIX - 62240 QUESQUES
POUSSIER (Mme FANNY) - CHEMIN DES COSTIERES - 13670 ST ANDIOL
POUTHE (M. CORENTIN) - 34 ALLEE DES ARCADES - 89100 PARON
POUZOLS (M. PHILIPPE) - 5 PLACE DU MARCHE - 28300 GASVILLE OISEME - ☎ +332.37.31.96.97
PRADALIE (M. DIDIER) - 11, RUE SAINT MATTHIEU HARAS DE LA FRESNAY - 78550 HOUDAN - ☎ 01.30.46.12.73
PRADO LACOSTE (M. JEAN-MIGUEL) - CHEMIN DES SERRES FERME STE HELENE - 64310 ASCAIN - ☎ +335.59.54.03.81
PRAT (Mlle SYLVIE) - VILLA MARYSE - 15340 CASSANIOUZE
PREDAL (Mme ELODIE) - 2 ROUTE DE SOUS ETRAZ - 74140 MASSONGY
PRESNES (ECOLE D EQUITATION DES) - HARAS DES PRESNES - 85230 ST GERVAIS
PRETAT (Mme MARTINE) - 61 RUE TREVIERIS - 76000 ROUEN
PREVEL (Mme ALINE) - ROULEFORT - 35830 BETTON
PREVOST (Dr. Vét. PHILIPPE) - 3821 ROUTE DE LESCHEROUX ELEVAGE DE FONDCOMBE - 01340 FOISSIAT
PRIGENT (Mme NADEGE) - CREACH LOM - 29420 MESPAUL - ☎ +332.98.61.59.36
PRIME (M. CHRISTIAN) - SISSE - 50220 POILLEY - ☎ 02.33.48.50.90
PRINCE (Mme DANIELLE) - 2794 RN 43 - 62730 LES ATTAQUES
PRINCELLE (Mme ALICE) - CHATEAU DE LA GUICHARDAYE - 56910 CARENTOIR - ☎ +332.99.70.24.74
PRITZY (M. JEAN-PAUL) - ELEVAGE DES RONDETS GRANDE RUE - 25530 EPENOUSE - ☎ +333.81.58.38.42
PRIYMENKO (Mme NATHALIE) - 62 CHEMIN DE LA SALVETAT - 31770 COLOMIERS
PRONOST (Mme BLANDINE) - 3 CHEMIN DES PRES PICARDS - 91760 ITTEVILLE
PROTAIS (M. GERARD) - 12 RUE DE L EGLISE - 50480 ANGOVILLE AU PLAIN
PROU (M. PATRICK) - 765 RUE DU MONT CRIQUET - 27800 ST VICTOR D EPINE
PROUST (M. CHRISTIAN) - 20, ROUTE DE MARCAIS - 18200 ORCENAI - ☎ 02.48.56.31.55
PROUX (M. JEROME) - LE HARAS DE SAFAROME LE GRAND MOUTON - 85300 SALLERTAINE
PROVOST (M. RENE) - LA COSNIERE - 50530 SARTILLY - ☎ +332.33.48.84.86
PROVOST (Mme KATIE) - 5 RUE GAMBETTA - 54110 ROSIERES AUX SALINES - ☎ +333.83.48.48.23
PRUDHOMME (Mme ISABELLE) - 31, RUE DE COIGNIERES FERME DE MAUREPAS - 78310 MAUREPAS - ☎ +331.30.50.38.05
PRUDHON (Mme SOLENE) - 13 BIS ROUTE D AUVERS GILLEVOISIN - 91510 JANVILLE SUR JUINE
PRUNIER (M. ERIC) - MOULIN DE CICE - 61130 LE GUE DE LA CHAINE
PUECH-MERLHOU (E.A.R.L.) - PUECH MERLHOU - 81350 ST GREGOIRE - ☎ +335.63.55.02.46
PUGEAUT (Mme AMELIE) - CLOGES - 71250 LA VINEUSE
PUGNET (Mme ANNE) - LES GENEVRIERS 816, ROUTE DE PARIS - 01170 GEX - ☎ +334.50.41.90.88

PUIDUPIN (Mme DOROTHEE) - 1 RUE DU 11 AOUT 1944 - 71250 CLUNY

PUYFOURCAT (M. PATRICK) - 431 RUE DE LA VIEILLE SERRE HARAS DE DURMAS - 31800 ST GAUDENS

PUYOU LASCASSIES (M. PHILIPPE) - 5 RUE DE LA BUTTE - 64320 IDRON



QUANDALLE (M. FRANCOIS) - 2 RUE DU 11 NOVEMBRE - 62580 VIMY - ☎ +333.21.22.67.63

QUENTIN DOMENJOU (Mme CLOTILDE) - DOMAINE ST GEORGES RAY - 03460 BAGNEUX

QUETTIER ROGER (Mme BRIGITTE) - 1 LA ROUSSERIE - 50700 COLOMBY - ☎ +332.33.40.39.36

QUINTIN (Mme JUSTINE) - LA COUR - 22380 ST CAST LE GUILDO

QUINTON (M. REGIS) - LE QUINQUIS - 29190 LE CLOITRE PLEYBEN - ☎ +332.98.26.39.51

QUITTET (M. EMMANUEL) - 1 LES PRADELLES - 23000 ST LAURENT - ☎ +335.55.41.01.06

QUONIAM (M. REMY) - LE QUESNAY 1 ROUTE DE HEUSEY - 50690 FLOTTEMANVILLE HAGUE - ☎ 02.33.53.68.81



RABAIN (M. OLIVIER) - 635 RUE DE NONCIENNE - 78830 BULLION - ☎ 01.30.41.36.45

RABALLAND (Mme AGNES) - 2 RUE SUFFREN - 44000 NANTES

RABEYRIN (Mme CHRYSTELLE) - PRAILETTES - 43120 MONISTROL SUR LOIRE

RABOTOT (Mme CATHERINE) - LE BARSAC - 63220 DORE L EGLISE - ☎ +334.73.72.94.66

RABOTOT (M. OLIVIER) - LE BARSAC - 63220 DORE L EGLISE

RACAUD (M. ERIC) - LE HAUT DE L OBIT - 11400 VERDUN EN LAURAGAIS - ☎ 04.68.94.32.95

RACHINEL (M. ALAIN) - LE BOCAGE - 50490 LE MESNILBUS - ☎ 02.33.07.66.62

RACHINEL (M. ALEXANDRE) - LE BOCAGE LA COUR - 50490 LE MESNILBUS

RACHINEL ALLIX (Mme BRIGITTE) - 2 HAMEAU DE CREMY - 14330 LE MOLAY LITTRY

RACHINEL (Mme GINETTE) - HAMEAU DE RUBERCY - 14400 TOUR EN BESSIN - ☎ 02.31.92.42.85

RACHINEL (M. JEAN) - LA COUR - 50490 LE MESNILBUS - ☎ +332.33.07.71.14

RACINET (M. DANIEL) - 2BIS LES RAGOTS NORD - 33580 ST VIVIEN DE MONSEGUR

RACLE (M. JEAN-BAPTISTE) - CHEMIN DE LA ROSIERE - 77220 TOURNAN EN BRIE

RAFFIER (M. FRANCK) - LE BARDONNAUD - 16170 AUGES ST MEDARD

RAFFIER (Mme MELINE) - LE BARDONNEAU - 16170 AUGES ST MEDARD

RAGON (Mme LAETITIA) - 20 RUE DE LA BRIQUETERIE - 28410 ABONDANT

RAHARD (M. RENAUD) - 5 RUE DES MARRONNIERS - 75016 PARIS 16

RAILLE (M. MIGUEL) - CENTRE EQUESTRE DE SULLY - 14400 SULLY

RAILLOT (M. CHRISTOPHE) - ROUTE DE VERRIERES - 08240 OCHES

RAILLOT (Mme SANDRINE) - RUE DE VERRIERES - 08240 OCHES

RAIS (Mme SYLVIE) - CHEZ SCEA DU GRAND PRE ROUGEVAL LE GRAND PRE - 50500 CARENTAN

RAMEL JACOB (M. GABIN) - HARAS DE NATH - 27560 ST GEORGES DU MESNIL - ☎ 02.32.44.22.24

RAMERO (Mme MARIE-HELENE) - HARAS DE PION PARA ROUTE DE PUYLOUBIER - 13530 TRETTS

RAMERO (Mme MELANIE) - 545 CARRAIRE CARTAU - 13530 TRETTS

RAMOS (Mme EMMA) - ECURIE DE LA COURONNE 2 ROUTE DES MURAILLES CHEZ BAIGE - 16230 ST ANGEAU

RAMPILLON (Mlle CAROLINE) - ECURIES DES ROCHES LA BEDAINIERE - 85570 L HERMENAULT - ☎ 02.51.87.70.68

RANDON (M. FRANCOIS) - DOMAINE DE ST ROGER - 34220 COURNIUO - ☎ +334.67.97.20.62

RANGER (Mme MURIEL) - BOIS LANDOZ - 01320 CHALAMONT

RAPPE (Mme PATRICIA) - 6, RUE DU FAUBOURG - 55700 LANEUVILLE SUR MEUSE - ☎ +333.29.80.41.75

RASPILLER (Mme AGNES) - 30 ET 32 ROUTE D AIGRE - 16240 VILLEFAGNAN - ☎ 05.45.31.64.58

RASPILLER (M. DIDIER) - ELEVAGE DE LA LOUVROIE 30 32 ROUTE D AIGRE - 16240 VILLEFAGNAN - ☎ 05.45.31.64.58

RASZTAR (Mme ANNE) - ROUTE DE FONTAINEBLEAU R.D 12 ELEVAGE DE COURTENAIN - 77370 NANGIS

RATY (Mme CHANTAL) - 31 RUE D'ETAMPES - 91410 CORBREUSE

RAUX (Mme CHANTAL) - 15, RUE POLIVEAU - 75005 PARIS 05 - ☎ +331.45.87.07.63

RAVAUX (Mme CELINE) - FERME DE ST GEORGES - 02360 ROZOY SUR SERRE - ☎ +333.23.98.86.80

RAVEL (Mme HERICA) - 2078 RUE DE LA GRANDE CHAUDIERE - 08230 ROCROI

RAVILLON (M. ALAIN) - 2 RUE DU CHATEAU - 51210 FROMENTIERES - ☎ +333.26.81.84.43

RAYMOND (M. MARTIN) - 34 RUE DE VERDUN - 42110 FEURS

RAYNARD (M. PATRICK) - 25 RUE DE LATRE DE TASSIGNY - 85310 NESMY

RAYNAUD (Mme GENEVIEVE) - 3 CHEMIN DU MOULIN - 14100 OUILLY LE VICOMTE - ☎ +332.31.61.03.58

REBILLON (Mme SOLENN) - 86 ROUTE DE MENEZ ROHO - 29170 ST EVARZEC

REBREYEND (S.C.E.A.) - ECURIE DU SERRE - LE VILLAGE RUE DES 4 FONTAINES - 38220 CHOLONGE - ☎ +334.76.83.09.26

REBREYEND (S.C.E.A.) - RUE DES QUATRE FONTAINES - 38220 CHOLONGE - ☎ +334.76.83.90.50

REDON (M. JANICK) - KERDELEC - 29710 POULDREUZIC

REGILLO (Mme CINDY) - 14 BIS LE PETIT PARIS - 54120 THIAVILLE SUR MEURTHE

REGIS (M. JEAN-PAUL) - LES TERRISSES - 12160 MOYRAZES - ☎ +335.65.69.15.43

REGNIER (Mme GAELLE) - 17 BIS RUE EDMOND FLAMANT APPT 34 - 76000 ROUEN

REGNIER (Mme MARYSE) - 53 RUE DE LAS - 47000 AGEN

REIN (M. JEAN-PAUL) - FERME DE LENZVILLER - 57730 MACHEREN - ☎ +333.87.92.88.52

RELAVE (Mme CHARLOTTE) - CHANTALOUETTE - 03470 COULANGES

RELAVE (Mme CHARLOTTE) - CHANTALOUETTE - 03470 COULANGES

RELAVE (M. MARC) - LES GRANGES CHEMIN DE PRE GRAND - 42160 ANDREZIEUX BOUTHEON - ☎ 04.77.55.32.87

RELAVE (Mme MARIE-HELENE) - LES GRANGES - 42160 ANDREZIEUX BOUTHEON

REMY (M. ERIC) - 162, RUE DE LA POSTE - 02420 SEQUEHART
REMY (M. XAVIER) - FERME DU BREVIAT - 61130 LE GUE DE LA CHAINE
RENAUD (Mme LAURENCE) - CLAMENS ROUTE DE COUSSA - 09340 VERNIOLLE - ☎ +335.61.67.76.30
RENAUDAT (Mme FRANCOISE ANNE) - 32 RUE CORNET- BESSAYRIE - 36000 CHATEAUROUX
RENAUDIN (Mme CECILE) - 233 CHEMIN BELLEVUE - 65190 LHEZ
RENAUDON (M. ALAIN) - CHEZ BEAU - 16480 ORIOILLES - ☎ +335.45.78.73.28
RENAULT (M. JEAN-CLAUDE) - 11, RUE DES PLANTES - 36300 LE BLANC - ☎ +332.54.37.16.93
RENAULT (M. VINCENT) - LA LANDE - 50530 GENETS - ☎ +332.33.89.54.02
RENE (M. GILLES) - FERME DE LA ROSE - 14490 ST PAUL DU VERNAY - ☎ +332.31.21.64.48
RENE LOPEZ (S.A.R.L.) - 17 RUE DE DOMPTAIL - 88700 ST PIERREMONT
RENEIX (Mme AURORE) - LA GIRAUDIERE - 79310 LA BOISSIERE EN GATINE
RENNER (M. JEAN) - 7 RUE DU CHATEAU D'EAU - 39100 BREVANS - ☎ +333.84.72.10.34
RENNER (Mme MARIE-MADELEINE) - 7 RUE DU CHATEAU D'EAU - 39100 BREVANS - ☎ 03.84.72.10.34
RENOU (M. CEDRIC) - LA PETITE VILLATTE - 35680 BAIS
RENOUL (M. CHRISTOPHE) - LOGIS DE TREIZE VENTS - 85290 MORTAGNE SUR SEVRE - ☎ 02.51.65.05.89
RETAIL (M. PAUL) - L'ANTILLAISE ROUTE DE STE FOY - 85440 TALMONT ST HILAIRE - ☎ 02.51.96.43.22
REVEL (Mme AUDREY) - ELEVAGE DE L'HALLALI MAS MICHON - 01240 DOMPIERRE SUR VEYLE - ☎ +334.74.30.32.47
REVEL (Mme CHLOE) - RUE DES FERRAGES DE GUILHEMPIERR L'OREE DE VILLE - 04100 MANOSQUE
REY (Mme BEATRICE) - ELEVAGE DU VILLARD LE GRAND VILLARD - 01560 LESCHEROUX - ☎ +334.74.52.38.49
REY (M. CHRISTIAN) - 3 CHEMIN DE LAULLERON - 47310 AUBIAC
REY (M. CYRIL) - LE VIVIER - 72250 CHALLES
REYES (Mme CATHERINE) - LE LOT 465 CHEMIN LOT ET BOISSE - 69360 COMMUNAY
REYMANN (M. JOSSELIN) - LE GRAND KERBOSSEN - 56450 SURZUR
REYMANN (M. MARIN) - LE GRAND KERBOSSEN - 56450 SURZUR
REYMOND (Mme CATHERINE) - 23 RUE DU PUY DE FLORY - 24300 NONTRON
REYNAUD (Mme VICTORIA) - 2 RUE JEANNE HUMBERT - 26100 ROMANS SUR ISERE
REYNIER (M. NICOLAS) - LE FOSSE - 49440 FREIGNE
RHYS (Mme HELEN) - LA PETITE TOUCHE - 50640 HEUSSE - ☎ +332.33.50.40.68
RIBAYROL (M. JEAN-LOUIS) - LABROUSSE - 46210 GORSES - ☎ +335.65.40.34.41
RIBE (Mme CHRYSTEL) - LE PETIT CHAILLOU - 18210 ST PIERRE LES ETIEUX - ☎ +332.48.60.66.81
RIBEIRO (Mme CLAUDIE) - 32 RUE PRINCIPALE - 10320 CRESANTIGNES
RIBES (M. ALEXANDRE) - CE-PC L'EPERON DES CRETES DOMAINE DE LA PIGEONNIE - 19100 BRIVE LA GALLARDE - ☎ +335.55.23.46.09
RIBOULET (M. EMILE) - MOREL - 63550 ST REMY SUR DUROLLE - ☎ +334.73.80.65.26
RIBOULET (Mme GINETTE) - LIEUDIT MOREL MOREL - 63550 ST REMY SUR DUROLLE
RICHARD (Mme CHANTAL) - 11, FOLLIGNY - 50420 DOMJEAN - ☎ +332.33.56.30.13
RICHARD (M. GERARD) - 11, FOLLIGNY - 50420 DOMJEAN - ☎ +332.33.56.30.13
RICHARD (M. JEAN-CLAUDE) - 6 ROUTE DE MAILLEY - 70000 ROSEY - ☎ +333.84.68.47.39
RICHARD (Mme SUZIE) - LES AULNAYS - 61600 BEAUVAIN
RICHARD (M. XAVIER) - LA PICHELLERIE - 61700 LA HAUTE CHAPELLE
RICHE (M. FABRICE) - 1293 ROUTE DE LA CHANEY - 01660 CHAVEYRIAT - ☎ +334.74.51.97.04
RICHER (Mme ANNY) - 596 CHEMIN DU PRIEURE HARAS DE LA LOUVET HARAS DE LA - 14130 BONNEVILLE LA LOUVET - ☎ +332.31.64.85.54
RICHOUX (M. SERGE) - RUE DE LA TOUR - 52150 HARREVILLE LES CHANTEURS - ☎ +333.25.03.55.59
RIDET (M. BRUNO) - LA BOURDONNIERE - 61360 PERVENCHERES
RIEDINGER (Mme SIMONE) - LA PERERIE - 53480 VAIGES
RIEU (Mme CLAIRE) - QUARTIER LA BEGURE - 26160 PUYGIRON
RIEU (Mme MORGANE) - QUARTIER LA BEGURE - 26160 PUYGIRON - ☎ +334.75.53.81.63
RIFFARD (Mme TYPHANIE) - 4 RESIDENCE LES CHARBONNIERES - 77630 BARBIZON
RIFFIOD (Mme MARTINE) - A LA FONTAINE 35 RUE TROUILLOT - 39210 PLAINOISEAU
RIGAUD (M. GILLES) - CHEMIN DE MERVILLY RUE DE MERVILLY - 14290 LA VESPIERE
RIGAUD (Mme NADINE) - 2170 RUE DE MERVILLY - 14290 LA VESPIERE
RIGAUD (M. PASCAL) - DOMAINE DE LA GRAVIERE HARAS DES AUCELS - 63720 CLERLANDE - ☎ +334.73.97.06.01
RIGHINI (Mme MANDY) - 61 RUE GAMBETTA - 95530 LA FRETTE SUR SEINE
RIGOULET (Mme BRIGITTE) - 25, CHEMIN DU SANATORIUM LES TILLEROYES - 25000 BESANCON
RINGOT (M. JEROME) - LAPPE - 01400 NEUVILLE LES DAMES - ☎ +334.74.55.11.02
RINGOT (Mme LISA) - LAPPE - 01400 NEUVILLE LES DAMES
RIPOCHE (M. THIERRY) - LA CHAUME - 36800 CHITRAY
RISCO (M. FRANCOIS) - 6 RUELLE DE L'HOPITAL - 52220 MONTIER EN DER
RISSONS (M. ALAIN) - MONTFOLLET - 01270 VILLEMOTIER - ☎ +334.74.51.00.86
RISTOR (M. CHRISTIAN) - 30 ROUTE DE SAINTE CHRISTINE - 85420 LE MAZEAU - ☎ +332.51.52.95.46
RIVERLAND (S.C.E.A.) - LES ESSARTS - 16490 ALLOUE - ☎ +335.45.30.03.55
RIVES (Mme CECILE) - PLAINE MAYREVIEILLE DOM.LA JASSO 2 RUE CAMILLE SAINT SAENS - 11000 CARCASSONNE
RIVET (M. FREDERIC) - QUARTIER L'ANGESSE LA BUISSONNE - 13590 MEYREUIL
RIZK (M. FLORIAN) - C/O BEL AIR EQUITATION - 37230 PERNAY
ROBBE (Mme JULIE) - FANGY - 71490 TINTRY
ROBERT (M. ANDRE) - LE LORET 7 ALLEE DU LORET - 44700 ORVAULT
ROBERT (Mme ISABELLE) - HAMEAU DE JAUGEY 25 RUE DE LA GIRONDE - 21410 BARBIREY SUR OUCHE - ☎ 03.80.49.05.07
ROBERT (M. MARC) - 262 HAMEAU DU MOULIN A VENT - 76430 ETAINHUS - ☎ 02.35.42.27.40
ROBERT (Mme MARIE-HELENE) - LE LORET - 44700 ORVAULT
ROBERT (M. MICHEL) - HAMEAU DE JAUGEY 25 RUE DE LA GIRONDE - 21410 BARBIREY SUR OUCHE - ☎ +333.80.49.05.07
ROBERT (Mme NATHALIE) - LA BOURBETIERE - 49370 BECON LES GRANITS
ROBERT (M. PIERRE OLIVIER) - LA BOURBETIERE - 49370 BECON LES GRANITS - ☎ +332.41.77.34.35
ROBIC (Mme NOLWENN) - 28 CHEMIN DES GRANDS PARCS - 44500 LA BAULE ESCOUBLAC
ROBICHON (Mme ANNE) - 14 RUE DES BUTERRES - 86500 MONTMORILLON

ROBICHON (M. SIMON) - 14 RUE DES BUTERRES - 86500 MONTMORILLON - ☎ +335.49.91.37.05
ROBICHON (M. YANNICK) - 14 RUE DES BUTERRES - 86500 MONTMORILLON - ☎ 05.49.91.37.05
ROBIN (Mme CHANTAL) - LE HAMEL - 50200 NICORPS - ☎ +332.33.45.30.23
ROBIN (Mme ELODIE) - LE BOURG - 18170 MAISONNAIS
ROBIN (M. GERARD) - FONTAINE MARIA ELEVAGE DE FETAN - 56240 CALAN - ☎ +332.97.33.26.24
ROBIN (M. HAROLD) - 2 LA PETITE MONCELLE - 08140 LA MONCELLE
ROBIN (Mme JOCELYNE) - 85 RUE DE PARIS - 92190 MEUDON - ☎ +331.45.07.81.85
ROBIN (Mme MARION) - ECURIE DES ARCHES RUELLE DES ARCHES - 57130 JOUY AUX ARCHES
ROBIN (Mme NADINE) - 2 SQUARE DES BOULEAUX - 49140 SOUCELLES
ROBIN (Mme NATHALIE) - 24, RUE DE GISORS - 60850 LALANDELLE - ☎ +333.44.48.52.06
ROBINE (Mme CHRISTINE) - VILLAGE LA CATTERIE - 50450 LE MESNIL HUE - ☎ +332.33.49.08.11
ROBINE (M. LUDOVIC) - LA CATTERIE - 50450 LE MESNIL HUE - ☎ 02.33.49.08.11
ROBINET (M. JEAN-GAETAN) - 117, ROUTE DE MELREY HARAS DE MELREY - 45110 ST MARTIN D ABBAT
ROBINET (Mme MARIE-ANGE) - 117, ROUTE DE MELREY HARAS DE MELREY - 45110 ST MARTIN D ABBAT - ☎ +332.38.52.74.71
ROBLES (M. EMMANUEL) - L ETHELIERE - 85170 LES LUCS SUR BOULOGNE - ☎ +332.51.46.53.60
ROCA (M. DANIEL) - LE PROST - 71520 ST POINT - ☎ +333.85.59.16.60
ROCHE (M. PIERRE LOUIS) - 25 BIS ROUTE DE LA VARIZELE - 42400 ST CHAMOND
ROC'HELL (S.C.E.A. DU) - 19 RUE ROC'HELL - 22530 CAUREL - ☎ 02.96.26.02.50
ROCHER (M. JEAN-FRANCOIS) - LA MOTTE - 89220 ST PRIVE - ☎ 03.86.74.91.30
ROCHET (Mme ELODIE) - 34 ROUTE DE COGNAC - 16130 ST FORT SUR LE NE - ☎ +335.45.83.07.91
ROCTON (Mme CLAIRE) - LES GODINAUDS 3 RUE DE LA COTE - 16170 BIGNAC - ☎ +335.45.69.00.39
ROCTON (M. XAVIER) - BASSE - 16570 ST GENIS D HERSAC
ROCUET (M. BRUNO) - ECURIES DE LA GOUHARDIERE - 22100 ST HELEN - ☎ +332.96.88.20.86
ROCUET (Mme PASCALE) - LA HOUSSAYE - 22490 PLOUER SUR RANCE - ☎ 02.96.27.11.88
RODRIGUEZ PINTO (M. JOSE) - 39, AVENUE GEORGES DE LA TOUR - 54300 LUNEVILLE - ☎ 03.83.73.27.88
ROELLINGER (Mme CHRISTIANE) - ECURIE ROELLINGER 3 RUE DE MULHOUSE - 68440 ESCHENTZWILLER
ROEMER (M. FRANCOIS) - HARAS DE LA CLAIRIERE RD 80 - 78125 GAZERAN - ☎ +331.34.83.36.77
ROEMER (M. FRANCOIS) - LE MOULIN DE SAURET - 61340 COLONARD CORUBERT
ROGER (Mme LAURENCE) - 135 RUE FLANDRES DUNKERQUE - 62350 ROBECQ
ROGER (M. LUC) - LA FOULLERIE - 50800 LA LANDE D AIROU - ☎ +332.33.51.28.17
ROGER (M. VINCENT) - 135 RUE FLANDRES DUNKERQUE - 62350 ROBECQ
ROGINE (M. VINCENT) - ECURIE DES HAUTS VENTS 14, RUE DE BRETTEVILLE - 14480 LANTHEUIL - ☎ +332.31.80.16.42
ROISNEL (M. DANIEL) - LA MOITIERE - 50220 POILLEY - ☎ 02.33.48.42.73
ROJDA (Mme MAGALI) - 2 RUE DE PREJEUX - 41320 LANGON
ROLLAND (M. DOMINIQUE) - LES FIEFS - 27790 ROSAY SUR LIEURE - ☎ +331.34.76.50.01
ROLLAND (M. ERIC) - LE FRETU - 03270 MARIOL - ☎ 04.70.41.00.49
ROLLAND (M. JEAN DANIEL) - VERCHISY - 21350 BEURIZOT - ☎ +333.80.64.65.45
ROLLAND (M. JEREMIE) - 1 LA LIROTERIE - 50770 PIROU
ROLLAND (Mme MADELEINE) - LA BARBERIE - 50700 URVILLE - ☎ 02.33.41.03.31
ROLLAND (M. MICHEL) - LA BARBERIE - 50700 URVILLE - ☎ 02.33.41.03.31
ROLLAND (Mme STEPHANIE) - LE FRETU - 03270 MARIOL - ☎ +334.70.41.00.49
ROME (M. MICHEL) - LE TREVE - 42600 MORNAND EN FOREZ
ROMERO (M. BARTOLOME) - DOMAINE DE CEDRILHAC CHEMIN DES CASSAGNES - 30800 ST GILLES - ☎ 04.90.97.10.25
ROMET (Mme ANNE-MARIE) - 117 RUE DES TISONS - 61000 ALENCON - ☎ +332.33.26.10.82
ROMEYER (Dr. Vét. YANNICK) - 10 RUE DE LA RESISTANCE - 50570 LA CHAPELLE EN JUGER
RONCON (Mme ADELINE) - 8 ALLEE DE BORDS DOMAINE DU BOUTEAU - 33290 PAREMPUYRE
RONDET (M. GERARD) - 2 ROUTE DE VOUGON LA ROCHE - 18200 ST GEORGES DE POISIEUX - ☎ +332.48.96.50.75
ROPARS (Mme ELISE) - 11 ROUTE NEUVE - 76730 BACQUEVILLE EN CAUX
ROPARS (M. MAXIMILIEN) - 11 ROUTE NEUVE - 76730 BACQUEVILLE EN CAUX
ROPERT (M. PIERRICK) - LA VILLE GUINGAMP - 56420 BILLIO - ☎ +332.97.42.34.32
ROQUES (Mlle MELANIE) - ECURIE DE LA CLOSERIE ROUTE DE ROUSSET - 13530 TRETTS
ROSE (Mme CLEMENCE) - 6 RUE PLICHON - 75011 PARIS 11
ROSIER (M. DANIEL) - 8 RUE DES NOYAUX - 14480 BAZENVILLE
ROSIER (Mme MARIE-ANNE) - DPT 64 DOMAINE DU ROUCISSON - 51420 NOGENT L ABBESSE - ☎ +333.26.03.24.66
ROSSI (M. DAVID) - 4 CHEMIN DU RAILLARD - 27150 GAMACHES EN VEXIN
ROTIVAL (M. JEAN-CLAUDE) - CENTRE EQUESTRE DU ROURET - 07120 GROSPIERRES - ☎ 04.75.93.98.60
ROTKOPF (M. DAMIEN) - 24 AVENUE DU GRAND MORIN - 77169 ST SIMEON
ROTKOPF (Mme GAELLE) - 24 AVENUE DU GRAND MORIN - 77169 ST SIMEON
ROUARD (M. GERARD) - 284 ROUTE DU HAUT DE FRESLES - 76270 FRESLES
ROUBAIX EQUITATION (E.U.R.L.) - 103 AVENUE DE FLANDRES - 59650 VILLENEUVE D ASCQ
ROUCHETTE (Mlle KATIA) - CENTRE EQUESTRE DE LA VIGNE LA VIGNE - 19490 STE FORTUNADE - ☎ 05.55.27.13.02
ROUCHETTE (Mlle KATIA) - LA VIGNE - 19490 STE FORTUNADE
ROUE (Mme MAILIS) - KERVREHAUT - 56930 PLUMELIAU
ROUET (M. STEPHANE) - 2 LA MAISON DES CHAMPS - 85420 DAMVIX - ☎ +332.51.87.13.89
ROUGEOT (M. CHRISTOPHE) - CHEMIN PETITE CHATELEINE - 21200 BEAUNE
ROUILLON (Mme ASTRID) - LA MALOUINE - 44650 CORCOUE SUR LOGNE - ☎ +332.40.26.68.50
ROUILLON (M. DOMINIQUE) - LA MALOUINE - 44650 CORCOUE SUR LOGNE - ☎ +332.40.26.68.50
ROUILLON (M. HUBERT) - LE REMBUCHÉ LA CROIX DU GRAND MOULIN - 56130 FEREL - ☎ +332.99.90.58.40
ROUJOLLE (Mme MARION) - 5 RUE DE NORMANDIE - 76790 GERVILLE
ROULLEAU (Mme CHARLINE) - 2 RUE DE LA GAZAUDERIE - 79230 PRAHECQ
ROULLEAU (Mme PASCALE) - 2 RUE DE LA GAZAUDERIE - 79230 PRAHECQ
ROUMAGNAC (M. PASCAL) - 5 BIS, CHEMIN DE REBEL - 31180 CASTELMAUROU - ☎ +335.61.35.01.83
ROUMAT (Mme LAURA) - QUARTIER MAURAN - 13130 BERRE L ETANG - ☎ +334.42.85.06.29
ROUQUIE (Mme STEPHANIE) - 6, RUE DE L'ECOLE HELLING - 57920 VECKRING - ☎ +333.82.83.59.72
ROUSSE (M. PIERRE) - LES BATILLOTS - 71250 CLUNY - ☎ +333.85.59.09.51

ROUSSEAU (M. DOMINIQUE) - 48 RUE JEAN MOULIN LA FERME A CHEVAL - 28130 ST PIAT - ☎ +332.37.32.34.80
ROUSSEAU (Mme EMMANUELLE) - 2 BOIS DE PIGOU - 17 RTE LION OR CENTRE EQUESTRE DU BLAYAIS - 33390 CARTELEGUE - ☎ +335.57.64.52.64
ROUSSEAU (Mme KARINE) - 1 ALLEE DES MARRONNIERS - 87520 VEYRAC - ☎ +335.55.03.50.41
ROUSSEAU (Mme VANESSA) - 40 RUE DU BOSQ - 14170 ST PIERRE SUR DIVES
ROUSSEAUX (M. STEPHANE) - 2 HAMEAU ST ETIENNE LE VIEUX - 76760 AUZOUVILLE L ESNEVAL - ☎ +332.35.92.66.69
ROUSSEL (M. JEAN-BAPTISTE) - LE ROULE - 16310 LE LINDOIS
ROUSSELLE (Mme NADIA) - 63, RUE DU MARAIS - 59141 THUN L EVEQUE - ☎ 03.27.79.63.29
ROUSTAN (M. JEROME) - 2 RUE DE MULHOUSE - 75002 PARIS 02
ROUSTAN (M. JEROME) - LE MOULIN DU VALDIEU - 61290 ST VICTOR DE RENO
ROUX FOUILLET (M. JACQUES) - 5, VILLAGE LE PALLUEL - 50180 HEBECREVEON - ☎ +332.33.57.46.14
ROUX (M. VINCENT) - L'ECURIE DU BOIS ROND FERME DE REGARD - 45260 MONTEREAU
ROUX-FOUILLET (Mme MARIE-FRANCE) - 5 LE PALLUEL - 50180 HEBECREVEON
ROUX-MOLERE (Mme CORINNE) - L'ECURIE DU BOIS ROND FERME DE REGARD - 45260 MONTEREAU
ROY (M. BRUNO) - ELEVAGE DES ROYS HARAS DE LONG LE BIEF - 71500 ST USUGE - ☎ +333.85.72.12.05
ROYER DUPRE (M. ALAIN DE) - 3 CHEMIN DES AIGLES - 60500 CHANTILLY - ☎ 03.44.58.03.03
ROZZONELLI (M. SERGE) - 8, RUE DES ARRENTES - 44840 LES SORINIERES - ☎ +332.40.31.20.61
RUAUX (Mme SANDRINE) - RUE DE LA CROISSETTE - 88320 FRAIN
RUBE (M. MARC) - LE HAUT MANOIR - 50450 MONTAIGU LES BOIS - ☎ 02.33.61.04.24
RUEL (Dr. Vét. ELIANE MARIE) - HARAS DE BLONDEL 1 ROUTE DE LA MER - 50480 RAVENOVILLE - ☎ +332.33.41.33.29
RUFFIN (Mme EMELYNE) - 2 RUE DU CAMOIS - 51480 VAUCIENNES
RUFFIOT (M. FRANCOIS) - 8 RUE DES PIEDS FERRES - 02880 CROUY
RULHE (Mme CECILIA) - 49 CHEMIN DU PRAT - 31170 TOURNEFEUILLE
RUSO (Mme ALEXANDRA) - LE DOMAINE DES YEARLINGS 1 RUE DU MOULIN ST LAURENT - 14800 DEAUVILLE
RUYFFELAERE DETHOOR (M. RICHARD) - 181 RUE CROIX BRAS - 59660 HAVERSKERQUE - ☎ +333.28.40.63.80
RUYFFELAERE DETHOOR (Mme THERESE) - 181, RUE CROIX BRAS LE CORBIE - 59660 HAVERSKERQUE
RYF (Mme ALINE) - 2 CHEMIN DE BARDECILLE LIEU DIT BARDECILLE - 17120 ARCIS



SABARLY (Mme MARINETTE) - 4 ROUTE DE VIELLEVILLE - 23320 MONTAIGUT LE BLANC - ☎ +335.55.81.30.38
SABATER-MIQUEL (M. ANTONIO) - 31 RUE DE LA MAIRIE - 28410 ST LUBIN DE LA HAYE - ☎ +332.37.82.09.96
SABATIER (Mme MARIANNE) - 350 CHEMIN DE COURCELLES LES ECURIES DE ST GERMAIN - 10120 ST GERMAIN - ☎ +333.25.75.68.12
SABATIER (Mme MARIE-PIERRE) - 6 IMPASSE DU BOIS PINET - 16430 BALZAC
SABRAS (E.A.R.L.) - HARAS DU THEILLET LA MORDANTIERE - 72540 CHEMIRE EN CHARNIE
SABY (Mme GAELLE) - 23 CHEMIN DE GRAVE - 69450 ST CYR AU MONT D OR
SACLIER (Mme LOLITA) - SCIVOLIERES - 71240 JUGY
SAILLARD (M. JEAN-LUC) - 2 LA COUARDERIE ELEVAGE DU MOULIN - 50320 ST JEAN DES CHAMPS - ☎ +339.66.42.45.01
SAILLY (Mme MICHELE) - ROUTE DU CARREAU - 76110 ST MACLOU LA BRIERE
SAINSARDOS (M. BERNARD) - GRINGAU - 82360 LAMAGISTERE - ☎ +335.63.39.96.44
SAINT CYRAN LYCEE AGRICOLE PRIVE (L.E.A.P.) - 1 ROUTE DE CHATILLON - 36700 ST CYRAN DU JAMBOT - ☎ +332.54.02.22.50
SAINT GAL (Mme AURELIE) - 8 LA REBOUCHONNIERE CENTRE EQUESTRE DES HERBIERS - 85500 LES HERBIERS - ☎ +332.51.66.85.73
SAINT LEGER (E.A.R.L.) - 67 RUE ROLAND MARIAGE - 60120 CHEPOIX - ☎ +333.44.51.91.27
SAINT MARTIN (M. BERTRAND) - LA TEOULERE - 47360 ST SARDOS - ☎ +335.53.47.17.01
SAINT PAER EQUICENTRE (S.C.E.A.) - 1 ROUTE DE BEZU - 27140 ST DENIS LE FERMENT
SAINT PAUL (Mme HELENE) - LE PONT - 31360 CASTILLON DE ST MARTORY
SAINT VINCENT (E.A.R.L.) - 71, RUE CORBIER THIEBAULT - 60270 GOUVIEUX - ☎ +333.44.57.07.17
SAIVRES (Mme LEA) - LE MAINE BLANC - 16410 BOUEX
SAIVRES (M. LIONEL) - LE MAINE BLANC - 16410 BOUEX - ☎ +335.45.24.96.12
SAKINA SERVICES DISTRIBUTION (S.A.R.L.) - LANTOGNE - 09100 ST MARTIN D OYDES - ☎ +335.61.69.70.57
SALAGNAT (M. ALAIN) - 22 RUE MAL DE LATTRE DE TASSIGNY - 54360 DAMELEVIERES - ☎ +333.83.75.70.83
SALANGRE (M. EDOUARD) - 3 CLOS DU PETIT VALLON - 59320 ENGLOS
SALEMI (M. OLIVIER) - 167 CHEMIN DE LOUSTALADE - 33850 LEOGNAN
SALICE (Mme STEPHANIE) - 455 RUE DES DAPHNES - 83230 BORMES LES MIMOSAS - ☎ +334.98.04.11.67
SALLA (M. MATTHIEU) - LA LANDETTE - 53150 LA CHAPELLE RAINSOIN
SALLAUD (M. THIERRY) - PURZEAU - 85570 L HERMENAULT - ☎ +332.51.00.18.32
SALLE (M. JEAN-CHRISTOPHE) - LA GRANDE QUEUE DE RATTE - 71390 ST MARTIN D AUXY
SALLES (Dr. Vét. DANIEL JEAN-PIERRE) - 180 CHEMIN DU COLLOMBIER MAS DU TREVOUX - 38110 LA CHAPELLE DE LA TOUR - ☎ +334.74.97.12.31
SALMON (Mme LEA) - L'HERMINIERE - 50370 LA CHAISE BAUDOIN
SALOMEZ (M. LUC) - LE PETIT ESPARIS - 33210 MAZERES
SALON (Mme ELODIE) - 36 B RUE CALMETTE GUERIN - 59273 FRETIN - ☎ +333.20.34.53.27
SALTEL (M. ANDRE) - 17 RUE DE LA JONCTION - 58000 NEVERS - ☎ +333.86.37.63.11
SALVADOR (M. DENIS) - 4 RUE DU FANTOMO - 70400 CHALONVILLARS
SALVADOR (M. PAUL) - RUE BASSE - 81140 CASTELNAU DE MONTMIRAL
SALVI (M. ROBERT) - 26 A ROUTE DE LYON - 25720 BEURE - ☎ 03.81.52.87.02
SAMSON (Mme MARIE-THERESE) - LES ACACIAS - 49110 LA SALLE ET CHAPELLE AUBRY - ☎ +332.41.75.14.43
SAMSON (Mme PEGGY) - 183 RUE DES ORTOLANS - 50110 TOURLAVILLE
SANCEAU (M. GENNY) - FERME DE LA PETITE HOGUE - 78610 AUFFARGIS - ☎ +331.34.85.71.18
SANCHEZ (Mme MAUD) - 385 CHEMIN DE PIEDARDAN - 83190 OLLIOULES
SANDRIN (M. ARNAUD) - LE VILLARET - 43200 ST JEURES

SANSON (M. EDOUARD) - LE FIEF MARAIS - 50440 VAUVILLE - ☎ 02.33.04.52.59
SANSON (Dr. Vét. JEAN-PATRICK) - 193 CHEMIN DU VERNAY - 38110 LA BATIE MONTGASCON - ☎ +334.74.88.84.69
SANSON (M. JULIEN) - LE VINNEBUS - 50440 VAUVILLE - ☎ +332.33.52.75.62
SANSON (M. MICHEL) - LE FIEF MARAIS - 50440 VAUVILLE - ☎ +332.33.04.52.59
SANSON (Dr. Vét. PASCALE) - 193 CHEMIN DU VERNAY - 38110 LA BATIE MONTGASCON - ☎ 04.74.88.84.69
SANTOS (Mme SARA) - 844 RUE SAINT EXUPERY - 01480 JASSANS RIOTTIER
SARAZIN (Mme CARINE) - 1 RUE DU MOULIN BIZANCOURT - 60130 AVRECHY - ☎ +333.44.51.87.40
SARDA (M. JEAN-LOUIS) - COMBES BASSES - 81630 LA SAUZIERE ST JEAN - ☎ 05.63.33.22.73
SARLIN (M. PATRICK) - 10 RUE DE BELLEVUE - 90300 LACHAPELLE SOUS CHAUX
SARNECKI (M. ROBERT) - LES VATYS - 71220 BALLORE
SASSI (Mlle NADINE) - CHEMIN DES BOIS - COLOMBEY - 71370 OUROUX SUR SAONE - ☎ 03.85.96.89.43
SAULNIER (Mme ALIZEE) - 2 LES MAGNOUX - 18160 LA CELLE CONDE
SAUQUET (Mme ODETTE) - ECURIE AR ROCH BOT QUENAL - 29470 LOPERHET
SAURAT (M. PHILIPPE) - 1 RUE LE BAS DE LA RUE - 50770 PIROU - ☎ +332.33.76.42.95
SAURIN (M. FREDERIC) - LES BERNARDES VOIE AURELIENNE - 13450 GRANS
SAUSSEAU (Mlle ANGELINE) - 3 RUE MOUQUETTE LOC QUINGHEN - 62720 RETY - ☎ 03.21.30.85.50
SAUSSEY (Dr. Vét. AMELIE) - 2 LA VILLE DU BOIS - 44650 LEGE
SAUSSEY (M. PAUL) - LES POURPRAINS - 14250 LINGEVRES - ☎ 02.31.80.89.28
SAUTEREAU FAUVET (Mme CORINNE) - LA FOSSE - 77510 VERDELOT - ☎ +331.64.65.90.44
SAUTIERE (M. PHILIPPE) - 3 RUE DU MARAIS - 62310 COUPELLE NEUVE
SAUTONIE (M. PATRICE) - LA NOTERIE - 53360 QUELAINES ST GAULT - ☎ 02.43.98.92.87
SAUVE (M. CLAUDE) - 9 LA BESURIE - 50530 SARTILLY - ☎ 02.33.60.40.61
SAUVE (M. JACKY) - 1 VILLAGE GRANVILLE - 50530 BACILLY - ☎ +332.33.60.96.68
SAVARE (Mme CATHERINE) - LA COUR - 72240 LA CHAPELLE ST FRAY
SAVARE (M. JANICK) - LA COUR - 72240 LA CHAPELLE ST FRAY
SAVARE (M. JEAN-PIERRE) - 13 BD D AUTEUIL - 92100 BOULOGNE BILLANCOURT - ☎ +331.48.25.58.62
SAVARY (S.N.C.) - HARAS DE RAMPAN - 50500 ST COME DU MONT - ☎ 02.33.42.10.97
SAVATIER (Mme CHRISTIANE) - LA CHUTELIERE - 79390 LA FERRIERE EN PARTHENAY
SAVATIER (Mme DIANE) - LA CHUTELIERE - 79390 LA FERRIERE EN PARTHENAY
SAVATIER (M. LAURENT) - BREILBON 34, ROUTE DE TERNANTEUIL - 79220 GERMOND ROUVRE - ☎ +335.49.04.06.74
SAVOY (Mme PATRICIA) - 22 RUE MEULIN - 45430 BOU
SAY (M. RENAUD) - CHEMIN DE PORTE CLAIRE - 84100 ORANGE - ☎ +334.90.51.02.30
SBRAGGIA (M. DOMINIQUE) - HARAS DES SABLES LIDO DE LA MARANA - 20620 BIGUGLIA
SCEAY DE LAPLEURRE (S.C.E.A.) - 10 RUE DE LA LIBERATION - 51230 PLEURS - ☎ +333.26.42.05.93
SCELLES (M. SEBASTIEN) - 1 LES PLANQUES - 50700 SAUSSEMESNIL
SCHAEFFER (M. JEAN-MARC) - 22 ALLEE DES BOIS - 57430 LE VAL DE GUEBLANGE
SCHARFF (Mme CLAIRE) - HAMEAU VILLEDIEU - 50210 MONTPINCHON - ☎ +332.33.17.09.83
SCHARLY (M. PASCAL) - 18 AVENUE DES TILLEULS - 42140 CHAZELLES SUR LYON
SCHAUSTER (M. ARNAUD) - 28 RUE DU PRE DES FOSSES - 6960 MANHAY - BELGIQUE
SCHAEERS (M. SEBASTIEN) - 45 ROUTE DE PARIS - 10700 VILLETTE SUR AUBE - ☎ 03.25.37.92.72
SCHELCHER (M. MARTIAL) - 1 PLACE ANDRE MALRAUX - 67118 GEISPOLSHHEIM
SCHEMITH (Mme PAULINE) - 1 RUE VINCENDON - 42400 ST CHAMOND
SCHER (Mme FANNY) - 8 TER LA BOISSEROTTE - 77120 SAINTS
SCHERER (M. SYLVAIN) - CHATEAU DE LA ROUSSELIERE - 44320 FROSSAY - ☎ +332.40.39.79.59
SCHIER (M. ALEXANDRE) - 14 BIS LE PETIT PARIS - 54120 THIAVILLE SUR MEURTHE
SCHIRTZINGER (Mme MARINE) - 6 CHEMIN DE LA CITADELLE - 57140 PLESNOIS
SCHLAPFER GOLL (Mme SUSANNE) - LES JEAN BEL - 70000 QUINCEY - ☎ +333.84.76.82.23
SCHMITTER (Mme ELORA) - 36 RUE DU GENERAL LECLERC - 67230 KERTZFELD
SCHOENBERGER (Mme MARIELLE) - 6 RUE DU MAIRE KLEIN - 67520 KIRCHHEIM
SCHOTSMANS (M. ALAIN) - PAVILLON ROYAL CHEMIN DES MERLES - 77176 NANDY - ☎ +331.64.41.09.18
SCHOTSMANS BERNARD (S.A.R.L.) - ROUTE DE BONNEVAULT - 77760 LARCHANT - ☎ +331.64.29.29.50
SCHOTT (Dr. Vét. PASCALE-AIMEE) - EARL HARAS DE MONTMARCE MONTMARCE - 61240 LE MERLEREAULT - ☎ +332.33.35.38.99
SCHREVERE (Mme MARIE) - 12 RUE DES CLAYES ECURIES DE CHAVENAY - 78450 CHAVENAY - ☎ +331.30.54.31.17
SCHULLER (Mme CAROLINE) - 4 RUE DES PATEROTTES - 25110 FONTENOTTE - ☎ +333.81.80.46.03
SCHULTHESS (M. JEAN-LOUIS) - 5, PLACE PAUL BEAUFORT - 51510 FAGNIERES
SCHULZ (M. ERIC) - CLUB EQUESTRE DE MOSNET - 63300 THIERS - ☎ +334.73.80.03.35
SCHUMACHER (Mlle DANIELLE) - 4, RUE SAINT MAURICE - 57620 LEMBERG - ☎ 03.87.06.80.28
SCHUMACHER (M. DOMINIQUE) - 4 RUE SAINT MAURICE - 57620 LEMBERG - ☎ +333.87.06.40.53
SCHWARTZ (M. GABRIEL) - 4 RUE DE PAQUES - 67390 HESSENHEIM - ☎ +333.88.85.37.15
SCHWARTZ (M. ROLAND) - FERME BELLEVUE - 57380 MAINVILLERS - ☎ +333.87.94.32.36
SCHWEITZER (Mme BARBARA) - 16 RUE AULACH - 67170 MITTELHAUSEN
SCHWENDENMANN (M. HUBERT) - 2 RUE DU STADE - 50600 ST HILAIRE DU HARCQUET
SCHWIZGEBEL (M. MAXIME) - 15 BOULEVARD PAUL EMILE VICTOR - 92200 NEUILLY SUR SEINE
SCRIVE (M. BENOIT) - 2366 ROUTE DE CHAMONT CHAMONT - 38890 ST CHEF - ☎ +334.74.92.44.32
SCRIVE (M. GAETAN) - 4 BIS CHEMIN DE RAVANET - 38460 TREPT
SCRIVE (M. GONZAGUE) - 2366 ROUTE DE CHAMONT - 38890 ST CHEF - ☎ +334.74.92.44.32
SCRIVE (Dr. Vét. THIBAUT) - 2 BIS ROUTE DE GREVILLY - 14400 TOUR EN BESSIN
SEBE (Mme CORALIE) - 32 RUE DE RENNES - 35290 QUEDILLAC
SEBEN (S.A.R.L.) - 1 CHEMIN DES NEUFS MOULINS - 90400 BOTANS
SEBIRE (M. DANIEL) - 3 LE FLAQUET - 50470 TOLLEVAST
SEDILLE (Mme EMMANUELLE) - LE MOULIN AUX MALADES HARAS DES MAJUROS - 27130 VERNEUIL SUR AVRE
SEDILLE (M. JEAN-JACQUES) - 1 RUE VOIE ROMAINE - 28270 BEAUCHE - ☎ 02.32.60.12.85
SEDILLE (M. JEAN-JACQUES) - HARAS DES MAJURO CE DES ROCHES LE MOULIN AUX MALADES - 27130 VERNEUIL SUR AVRE - ☎ 02.32.60.12.85
SEGONZAC (Mme MARIE-CLAUDE) - 2884 ROUTE DE RAYGADES - 31340 VACQUIERS

SEICHEPINE (Mme BRIGITTE) - 47 RUE DU MOULIN - 57220 HINCKANGE
SEICHEPINE (M. MARC) - 47 RUE DU MOULIN - 57220 HINCKANGE - ☎ +333.87.33.28.91
SEJOURNE (M. MICHEL) - LA PETITE NOE - 49500 CHAZE SUR ARGOS - ☎ 02.41.92.32.47
SEJOURNE (M. MICKAEL) - 1 RUE DE LAUNAY - 78980 NEAUPHLETTE - ☎ +331.30.94.45.40
SELLERIE LE PADDOCK (E.U.R.L.) - ZAC DU SANCERROIS RUE DES VIGNES - 18390 ST GERMAIN DU PUY
SELS (M. JEAN-PAUL) - ELEVAGE DE BURGO LA LANDE DE BURGO - 56420 GUEHENNO - ☎ 02.97.60.32.05
SEMENENKO (Mme EMMANUELLE) - LE TERTRE - 53250 NEUILLY LE VENDIN
SEMENENKO (Mme VIRGINIE) - LE TERTRE - 53250 NEUILLY LE VENDIN
SENANGE (M. JEAN-PIERRE) - MAUREPAS - 89500 LES BORDES - ☎ +333.86.96.08.14
SENECHAL (M. HUBERT) - LA CHARLOTTE - 72140 NEUVILLETTE EN CHARNIE - ☎ +332.43.88.64.47
SERGUEFF (Mme LYDIA) - 16 RUE BROUSSAIS - 75014 PARIS 14
SERGUEIEFF FINZELBERG (Mlle MARIE-EVE) - 16 RUE BROUSSAIS BOITE AUX LETTRES N 15 - 75014 PARIS 14
SERVANT LAVIOLETTE (Mme FLORENCE) - ELEVAGE DU CAUSSE MAS DE MALBOSC - 12520 AGUESSAC - ☎ +335.65.59.07.02
SERVIN (M. YVAN) - LE GRAND GUE - 22690 PLEUDIHEN SUR RANCE
SEULLEROT (Mme BRIGITTE) - 1 CHEMIN DE LA CORVEE - 25220 CHALEZEULE - ☎ +333.81.61.72.32
SEULLEROT (M. FRANCOIS) - 1 CHEMIN DE LA CORVEE - 25220 CHALEZEULE
SEURE (Mme CAROLINE) - 2 ROUTE ERVY LE CHATEL - 10210 VANLAY - ☎ +333.25.41.56.42
SEVESTE (Mme MARIE) - 200 RUE ETIENNE JODELLE - 77610 LA HOUSSAYE EN BRIE
SEVESTE (M. SYLVAIN) - 200 RUE ETIENNE JODELLE - 77610 LA HOUSSAYE EN BRIE - ☎ +331.64.07.42.61
SEVETTE (M. ROGER) - BARISSET - 44460 FEGREAC - ☎ +332.40.91.24.88
SEY (ELEVAGE DU) - 25 BIS RUE DU BUISSONNET HAMEAU DE SEY - 50630 QUETTEHOU
SEYTRE (M. SYLVAIN) - 210 CHEMIN DES ALOUETTES LES EFUEILLERS - 38260 CHAMPIER - ☎ +334.74.20.66.69
SHARP (Mme JOSEPHINE) - ELEVAGE DE L'HACIENDA VIROLLET - 17490 MACQUEVILLE
SIBIOUDE (Mme MURIEL) - CHIGNAC - 24460 ST FRONT D ALEMPS - ☎ 05.53.06.34.27
SIBIOUDE (M. PHILIPPE) - CHIGNAC - 24460 ST FRONT D ALEMPS - ☎ +335.53.06.34.27
SIBLOT (Mme VALERIE) - 3 ROUTE DE VELLE LE CHATEL - 70000 BAIGNES - ☎ +333.84.78.83.83
SICLET (Mme PAMELA) - 3 RUE DE LA LIBERTE - 37150 CIVRAY DE TOURAINE
SICOT (M. MAURICE) - ELEVAGE D'AUTHOU LA TRIBAUDAINE - 28480 ST DENIS D AUTHOU - ☎ +332.37.52.91.21
SIDLAREWICZ (Mme ANNE-MARIE) - 338 RUE GUSTAVE DELORY - 59199 BRUILLE ST AMAND - ☎ +333.27.21.54.00
SIDLAREWICZ (M. NICOLAS) - 338, RUE GUSTAVE DELORY - 59199 BRUILLE ST AMAND
SIDLAREWICZ (M. YVES) - 338 RUE GUSTAVE DELORY - 59199 BRUILLE ST AMAND - ☎ +333.27.21.54.00
SIEST (M. CHRISTIAN) - 1157, RUE DE LA REPUBLIQUE - 45470 TRAINOU
SIGGEN (Mme LAURE) - 7 RUE DE LA BOUSSOTTE - 25210 LE BIZOT
SIGLER (Mme LAUREN) - 16 RUE DE LA FONTAINE DU BUT - 75018 PARIS 18
SIGNORET (M. FREDERIC) - 980 CHEMIN DE LA SOUPE - 01240 CERTINES
SIGRIST (Mlle ELISA) - 56 ROUTE DE LA CHAUME - 88340 LE VAL D AJOL
SIGRIST (M. RUDOLF) - 56, ROUTE DE LA CHAUME CHATEAU DE BELLEVUE - 88340 LE VAL D AJOL
SILLON (M. SEBASTIEN) - 1RUE PUTEAUX - 75017 PARIS 17
SILVESTRE (Mme AUDREY) - ECURIE DE MEILLE QUARTIER LES FONTETES - 84480 BONNIEUX
SILVESTRE (M. AURELIEN) - ECURIE DE MEILLE QUARTIER LES FONTETES - 84480 BONNIEUX
SIMON (M. BRUNO) - KERGUEREVA - 22870 ILE DE BREHAT
SIMON (M. JEAN-FRANCIS) - KERGUEREVA - 22870 ILE DE BREHAT - ☎ +332.96.20.05.88
SIMON (Mme MARIE HELENE) - KERGUEREVA - 22870 ILE DE BREHAT - ☎ +332.96.20.05.88
SIMON (Mme NATHALIE) - CENTRE EQUESTRE DE LOTHEA MAISON FORESTIERE - 29300 QUIMPERLE - ☎ +332.98.96.07.54
SIMON (M. PATRICK) - CENTRE UCPA ROUTE DE TOULVEN - 29000 QUIMPER - ☎ +332.98.54.89.35
SIMON-BENARD (Mme LAURENCE) - LE BOURG - 14230 OSMANVILLE - ☎ +332.31.10.14.93
SIMONEAU (Mlle MORGANE) - 2 ROUTE DE MAGE PRAILLES - 79290 ST MARTIN DE SANZAY - ☎ 05.49.67.74.81
SIMONET (M. PHILIPPE) - 3, MILHAC - 87250 FROMENTAL - ☎ +335.55.76.00.31
SIMONIN (Mme CHARLINE) - 69 AVENUE DE FERRIERES - 70170 PORT SUR SAONE
SINGER (M. DANIEL) - 11, RUE D'OUVERT - 62138 VIOLAINES - ☎ +333.20.52.06.65
SIRAUX (M. JEAN-MARC) - 1518 RUE DES MAMONNIERS - 59310 COUTICHES
SIREUIL (M. CHRISTOPHE) - 21 ROUTE DE STE ANNE - 56330 PLUVIGNER - ☎ +332.97.24.76.98
SKALLI (M. PHILIPPE) - 69 CHEMIN DE PLUVENCE - 13011 MARSEILLE 11 - ☎ +334.42.03.15.28
SLAOUTI (M. PHILIPPE) - 40 LA VILLATTE - 23000 STE FEYRE
SMIEJCZAK (Mme CAROLINE) - 311 ROUTE DE L'EAU MARVIE - 50700 BRIX
SNOECK (Mme BERNADETTE) - SAFFRAGNE ELEVAGE DE BELLE - 47110 ALLEZ ET CAZENEUVE - ☎ +335.53.01.34.74
SOETE ATA EVENT RACE - CHEZ ELEVAGE DE LA PETITE HOGUE - 78610 AUFFARGIS
SOETE RAILLE (Mme CELINE) - LE GRAND HOMME CENTRE EQUESTRE DE SULLY - 14400 SULLY
SOLAK (Mme JANINE) - VILLAGE LA MAITAIRIE - 14220 CURCY SUR ORNE
SOLER (Mme CORINNE) - LA BARAQUE - 42720 NANDAX - ☎ +334.77.65.38.15
SOLLBERGER (Mme AGNES) - LE RABOUIN - 16480 ST VALLIER
SOLLELIS (M. MICHEL) - LE BOURG - 63220 CHAUMONT LE BOURG - ☎ +334.73.95.15.54
SORAIN (M. DANIEL) - 28 CHEMIN PUIITS BREILBON - 79220 GERMOND ROUVRE - ☎ 05.49.04.05.11
SOUBIALE (Mme ELISABETH) - 14, RUE DES COUPERIES - 79400 ST MAIXENT L ECOLE - ☎ +335.49.05.62.74
SOUDEE (Mme ANNE-MARIE) - LE BOURG - 50300 ST OVIN - ☎ 02.33.48.17.35
SOUDEE (M. DIDIER) - LE BOURG - 50300 ST OVIN - ☎ +332.33.48.17.35
SOULAGE (Mme LAURE) - 43 AVENUE RAYMOND POINCARE - 75016 PARIS 16
SOULAT (Mme GAELLE) - LA FOUGERE - 42110 ST MARTIN LESTRA
SOUPASSE (M. JEAN-MARIE) - 1 LE BUISSON CORNU - 27390 ST PIERRE DE CERNIERES
SOURISSEAU (Mme CLAUDE) - 10 RUE DE LA VOIVRE - 52000 BUXIERES LES VILLIERS - ☎ 03.25.02.88.51
SOURISSEAU (M. JEAN) - 10 RUE DE LA VOIVRE - 52000 BUXIERES LES VILLIERS - ☎ +333.25.02.88.51
SOUTIF (M. DOMINIQUE) - 82, RUE DE ROSEMONT - 62130 ST POL SUR TERNOISE - ☎ +333.21.03.52.28
SOUVIGNET (M. GERARD) - SALETTES - 43290 RAUCOULES - ☎ +334.71.59.90.11
SOYEUX DE GORRE (Dr. ALAIN) - PRIEZ - 58320 POUQUES LES EAUX
SPANEVERELLO (Dr. Vét. MAGALI) - LIEU DIT EMMELLO - 31330 LARRA

SPINNEWYN (M. EMMANUEL) - LA FLEURIERE - 53170 LA BAZOUGE DE CHEMERE - ☎ +332.43.58.54.32
SPYCHER (Dr. RODOLPHE) - 711 CHEMIN DES EMSARMET - 74140 LOISIN
STALIN (M. BRUNO) - 476 RUE DE L'EGLISE - 76440 ROUVRAY CATILLON
STALIN (Mme CORINNE) - 476 RUE DE L'EGLISE - 76440 ROUVRAY CATILLON
STAMPFLI (Mme ALEXANDRA) - C/O VINCENT EMMANUEL 4 LE NORON - 50680 ST CLAIR SUR L ELLE
STARCZAN (Mme AUDREY) - 12 RUE SAINT MANSUY - 54200 TOUL
STATARI (Mme SABRINA) - RESIDENCE MARIA BEACH - 20230 SANTA LUCIA DI MORIANI
STAUFFER (M. ALAN) - L ETRE FORET - 61400 LE PIN LA GARENNE
STAUFFER (M. FRANCIS) - L'ETRE FORET - 61400 LE PIN LA GARENNE - ☎ +332.33.83.57.22
STAUFFER (M. JACQUES) - L ETRE FORET - 61400 LE PIN LA GARENNE
STAZEWSKI (M. CHRISTIAN) - 4 RUE MAURICE THOREZ - 63100 CLERMONT FERRAND
STEEMAN (Mme CAROLINE) - 8 HAMEAU DE LA CROIX - 7090 BRAINE LE COMTE - BELGIQUE - ☎ +32.67.33.06.30
STEPHAN (M. MICHEL) - LANDEVENNEC - 29880 PLOUGUERNEAU - ☎ 02.98.04.59.00
STEPHAN (M. NICOLAS) - LES GORGES DU RASTEOU BP 29 ECURIE DU RASTEOU - 83460 LES ARCS
STEPHANE FREY - RUE DU PRE - 51110 WARMERIVILLE
STERN (Mme BRIGITTE) - 25, RAMPE DE COLOGNY - 1223 COLOGNY GENEVE - SUISSE - ☎ 02.27.36.20.23
STIMARIDIS (M. CLEMENT) - 7 IMPASSE DE LA VERTE SALLE - 78630 ORGEVAL
STIRNEMANN (Mme EMILY) - 3 BIS RUE LEO DELIBES - 75116 PARIS 16
STORGATO (Mme MARINA) - LES COEURIES - 50250 MONTGARDON - ☎ +332.33.46.02.22
STOUVENOT (M. ANDRE) - 5 A RUE DU KAST - 68660 LIEPVRE
STRAGIER (M. PHILIPPE) - 19, GRANDE RUE LE BUT DAVID - 60850 PUISEUX EN BRAY - ☎ +333.44.82.57.21
STRAUCH (Mlle SANDRINE) - LA GRANDE MAISON - 61110 BOISSY MAUGIS
STRAUMANN (M. FRANK) - 108 RUE DE VILLECHIEN - 50180 AGNEAUX - ☎ +332.33.06.91.97
STRIPPOLI (Mme VANESSA) - 96 RUE DES GRIVES - 38920 CROLLES
STUDER (Mme MARINA) - LA COULOIS - 44520 MOISDON LA RIVIERE
SUBLET GARIN (M. DANIEL) - 698 RUE DES VERCHERES - 69124 COLOMBIER SAUGNIEU
SUBLET GARIN (Mme MELANIE) - 698 RUE DES VERCHERES - 69124 COLOMBIER SAUGNIEU
SULFOURT (Mme VERONIQUE) - 3144 ROUTE DE LA BLANCHE - 59270 BAILLEUL - ☎ +333.28.41.23.58
SULTAN BIN KHALIFA AL NAHYAN (SHEIKHA ALYAZIA) - CHEZ HARAS DES M - 61200 AUNOU LE FAUCON
SULTAN KHALIFA AL-NEHAYAN (SHEIKHA ALYAZIA) - CHEZ HARAS DES M - 61200 AUNOU LE FAUCON
SUPPER (Mme VALERIE) - 9 RUE GEORGES DUBOIS - 54800 DONCOURT LES CONFLANS
SURGET (Mme MERYL) - 30 RUE DU PIGEONNIER RESIDENCE MARINE 2 BATIMENT A06 - 17620 ECHILLAIS
SUSS (Mme STEPHANIE) - 23 RUE DU MARECHAL LECLERC - 10110 MAGNANT



TACONET (M. PIERRE) - 24, CHEMIN DES HETRES - 76430 LES TROIS PIERRES - ☎ 02.35.20.01.18
TAFFIN (M. PIERRE) - 3014 RUE DE LA LIBERATION - 62920 GONNEHEM - ☎ +333.21.54.42.14
TAISNE (M. MICHEL) - 134, RUE DES CLEMENTS - 59610 FOURMIES
TALMA (Mme ZOE) - 1 RUE DES MARTYRS - 62920 GONNEHEM
TALON (M. JEAN-MICHEL) - 23 RUE PRINCIPALE - 90100 VILLARS LE SEC - ☎ +333.84.56.25.77
TAMISIER (Mme YVONNE) - LA SALESSE - 87370 BERSAC SUR RIVALIER
TANAY (Mme LYDIE) - 24 RUE DIVISION LECLERC - 50180 AGNEAUX
TANCOGNE (Mme CHRISTINE) - SAINT GREGOIRE - 47330 DOUZAINS
TAP (Mme MARIANNE) - LE CASTEL - 50700 HEMEVEZ - ☎ +332.33.21.11.61
TARDIVEL (M. YANN) - LIEU DIT SAINT MAUDEZ - 22270 MEGRIT
TARDY (M. MATHIEU) - 1 CHEMIN DES CALLES - 69380 LISSIEU
TARLE (Dr. Vét. FABIENNE) - CHEMIN DE LA PETITE GARENNE - 49480 ST SYLVAIN D ANJOU
TATIN (Mme STEPHANIE) - LA GAUDINIÈRE - 50220 MARCILLY
TATON (Mme SYLVIE) - 2, RUE DES LILAS - 54380 SAIZERAIS - ☎ +333.83.24.63.78
TATY (M. GABIN) - LES BRUYERES - 69550 RONNO
TAUGOURDEAU (M. LUDOVIC) - HARAS DE MORMOULINS ROUTE DE BOISSY - 28210 CHAUDON
TAUREL (M. JEAN-LUC) - 12 RUE PRINCIPALE BERTRAMEIX - 54490 DOMPRIX
TCHEHREHGOCHA (M. HARRY) - LIEU DIT CHAMP DE L'IF - 61470 HEUGON
TCHEHREHGOCHA (M. OMID) - LIEU DIT CHAMP DE L'IF - 61470 HEUGON
TEAM MARCOTTE (E.A.R.L.) - AVENUE DE PICARDIE BAT A APPT 3 RESIDENCE CLOS SCHUMANN - 62520 LE TOUQUET PARIS PLAGE
TEDESCHI (M. JOSEPH) - CHEMIN DE MIZANDE LE QUARRE - 77169 ST SIMEON
TEK (Mme AMELIE) - LA HYAULE - 53240 ST JEAN SUR MAYENNE
TENDRON (Mlle ANNE-CELINE) - LA MESNARDERIE - 49170 ST AUGUSTIN DES BOIS
TERRES DE BALZANES (G.A.E.C.) - DOMAINE SAINT ROGER - 34220 COURNIU
TERRIER (M. RENE) - 13 CHEMIN DES LAVAUX - 71290 SIMANDRE - ☎ +333.85.32.40.10
TESCARI (M. DANIEL) - DOMAINE DE BEARN 10 ROUTE D ARTIX - 64370 ARTHEZ DE BEARN
TETELIN (Mme MILENA) - 8 RUE FRANCOIS LIZE - 44000 NANTES
TEULADE (Mme GARANCE) - CHEMIN DE LA PORTE CLAIRE - 84100 ORANGE
TEXIER (M. JEAN-PIERRE) - LA VILLE BANUEL - 22400 ST ALBAN - ☎ +332.96.32.90.37
TEYSSÉDRE (Mme AMANDINE) - PAPALIS HARAS DU ROND DE LONGE - 24600 RIBERAC - ☎ +339.61.61.82.27
THARREAU (M. OLIVIER) - LES LANDES - 45240 MARCILLY EN VILLETTE
THE GANG (S.A.R.L.) - C/O EARL CHATEAU BACON 13 AVENUE STEPHEN COUPERIE - 33440 ST VINCENT DE PAUL
THELLIER (M. CHARLES) - 03110 ESCUROLLES
THELLIER (M. JULIEN) - LE MIRAL - 63190 ORLEAT - ☎ +334.73.73.16.42
THENARD (Mme FRANCOISE) - 21, RUE DES BOIS - 77300 FONTAINEBLEAU
THEODEN (Mme GWENAELLE) - 147 RANNVERET - 29870 LANDEDA

THEOPHILE (Mme PAULINE) - LA CROIX REUILLARD - 36210 DUN LE POELIER
THEVENOT (M. JEROME) - 32 ROUTE DES CIMES - 31810 VENERQUE
THEYSSIER (Mme ANNE-LAURE) - 4 AVENUE DU GALLIA APPARTEMENT 20 - 74500 NEUVECELLE
THIBAUD (M. JEAN MARIE) - 710 ROUTE DE SAULGOND - 87200 ST JUNIEN
THIEBAUD (Mme NICOLE) - CHEZ SCEA DU GRAND PRE ROUGEVAL - 50500 CARENTAN
THIEBOT (M. JEAN-BAPTISTE) - 4, LA MAISON - 50340 BENOITVILLE - ☎ +332.33.52.51.49
THIEC (M. FRANCOIS) - KERANTOUZE - 29350 MOELAN SUR MER - ☎ 02.98.39.64.07
THIEFIN (M. FREDERIC) - LA SALESSE - 87370 BERSAC SUR RIVALIER
THIENNETTE (M. CLAUDE) - 4 RUE ERMICE - 50430 ST GERMAIN SUR AY
THIEURMEL (M. ALAIN) - LE BOURG - 50450 LE MESNIL AMAND - ☎ +332.50.06.00.80
THILLY (Mme ANAIS) - 6 RUE DU BOIS DE JEU - 08400 SUGNY - ☎ +333.24.71.73.51
THIOLIERE (Mme CAROLE) - 17 RUE DU GENERAL ROYRAND - 85250 ST FULGENT - ☎ +332.51.43.86.29
THIRY (Mme HELENE) - 7 RUE DES FOSSES ETOCQUIGNY - 76260 ST MARTIN LE GAILLARD
THOLLON (M. GABRIEL) - 38890 SALAGNON
THOMAS ALLARD (Mme HELENE) - 2 RUE DE LA GARE - 44370 VARADES
THOMAS (M. ARNAUD) - 7, CHEMIN DE LA RUELE - 26120 MALISSARD
THOMAS (M. BRUNO) - HARAS DES LOGES ROUTE DE TRAINOU - 45450 FAY AUX LOGES - ☎ +332.38.57.10.00
THOMAS (M. HERVE) - 7, CHEMIN DE LA RUELE - 26120 MALISSARD - ☎ +334.75.58.62.81
THOMAS (M. JEAN-FRANCOIS) - 37 RUE DE SPATIEL - 88500 PUZIEUX - ☎ +333.29.37.10.94
THOMAS (Mme MARYVONNE) - ECURIE DU LOUP 17 ROUTE DE RETOURNELOUP - 77510 BELLOT - ☎ 01.64.04.84.56
THOMAS (Mme SYLVIE) - LA BOUVERIE - 53600 MEZANGERS
THONIER (M. NICOLAS) - 5 ROUTE DE DAUZET - 40190 LE FRECHE
THONIER (Mme VIRGINIE) - 5 ROUTE DE DAUZET - 40190 LE FRECHE
THOUENON (Mme CHRISTINE) - ELEVAGE DE LAUNAY 5 RUE DU PRE BOISSEL - 22170 PLELO
THOUILLOT (M. JEAN-CLAUDE) - 92, ROUTE DES ETOTS - 88500 BAUDRICOURT - ☎ 03.29.65.69.62
THOURY (M. ALEXANDRE) - LE BOURG - 50600 MILLY
THURNEYSSSEN (Mme ANNE) - 680 RUE DES SAULTS - 50750 ST EBREMOND DE BONFOSSE
TIERNY (Dr. Vét. DOMINIQUE) - 9 RUE JULES HERBAUT - 59830 CYSOING - ☎ +333.20.34.41.34
TILLARD (M. FABIEN) - 1 RUE DES GOELANDS - 34750 VILLENEUVE LES MAGUELONE
TILLOY (M. ALBAN) - 16 RUE DU QUESNOT - 80290 MARLERS
TILLOY (Mme ANNE-SOPHIE) - 16 RUE DU QUESNOT - 80290 MARLERS
TIP TOP CHEVAL (E.A.R.L.) - 5 A ATHEE - 50220 CEAUX - ☎ +332.33.60.61.53
TISIN (Mme HUGUETTE) - LE PONT VERT - 50490 ST SAUVEUR LENDELIN - ☎ 02.33.07.64.34
TISON (M. MATTHIEU) - 73, RUE DU CHATEAU - 60240 FAY LES ETANGS
TISSERAND (M. CHRISTOPHE) - LE BERTHIAND - 01460 NURIEUX VOLOGNAT - ☎ +334.74.77.14.02
TISSIER (Mme SOIZIC) - LE CRES - 30140 BOISSET ET GAUJAC
TOLLEMER (M. GERMAIN) - 1 LE MARAIS - 50390 ORGLANDES - ☎ +332.33.41.01.52
TOLLEMER (Mme MARIE-CLAIRE) - 1 LE MARAIS - 50390 ORGLANDES - ☎ 02.34.41.01.52
TONDON (Mme CAROLINE) - 1, RUE DU SAINT - 88170 BALLEVILLE
TONDON (M. JOEL) - 1 RUE DU SAINT - 88170 BALLEVILLE - ☎ +333.29.94.58.85
TOP STALLIONS COMPANY (E.U.R.L.) - HARAS DE LA ROQUE LIEU BREARD - 14340 LA ROQUE BAINARD - ☎ +332.31.32.54.90
TOPS HORSE TRADING - MAASTRICHTERWEG 249 - 5556 VB VALKENSWAARD - PAYS-BAS
TORRIANI (M. MICKAEL) - 3 ROUTE DE VIVIER - 08350 VRIGNE MEUSE
TORTIGER (M. ERIC) - LA ROIRIE - 49220 LE LION D ANGERS - ☎ +332.41.61.03.71
TOUATI (M. FABRICE) - LA FERTILLE - 60440 BOISSY FRESNOY
TOUATI (M. OLIVIER) - LA FERTILLE - 60440 BOISSY FRESNOY
TOUCHET (M. WILFRID) - LIEU DIT DAUVAL - 14710 MANDEVILLE EN BESSIN
TOURNAILLE (Mme ELISE) - 8 CHEMIN DES COLICHERIES - 50700 TAMERVILLE
TOURON (M. GERARD) - 192 RUE DU LAVOIR LONGCHENE - 78830 BULLION - ☎ +331.30.41.37.00
TOUVRON (M. FRANCE) - 2 AVENUE DE BALZAC - 94210 LA VARENNE ST HILAIRE
TOUZARD (Mme LAURA) - LE CHAMP MOISI - 50620 CAVIGNY
TRAM (S.A.S.) - 51 ALLEE ROBERT ESTIENNE - 93320 LES PAVILLONS SOUS BOIS
TRASSART (M. PASCAL) - 16 ROUTE DE CHEPPY HARAS D ARGONNE - 55270 VARENNES EN ARGONNE - ☎ +333.29.80.72.40
TRAULET (Mme VALERIE) - LES ECURIES DE LA BURGUE - 81140 VIEUX - ☎ +335.63.33.96.90
TRAVADA (Mme PASCALIE) - 3180 QUARTIER PLANESSELVE HARAS BOIS SOLEIL - 83136 MEOUNES LES MONTRIEUX
TRAVERS (Mme PAULINE) - 50260 BRICQUEBEC
TRAVERT (Mme CELINE) - 4, VILLAGE DE L'EGLISE - 50580 LE MESNIL
TRAVERT (M. DOMINIQUE) - 4, VILLAGE DE L'EGLISE - 50580 LE MESNIL - ☎ 02.33.04.48.55
TRAVERT (M. FLORIAN) - 164 LA LONGUE CHASSE - 50470 TOLLEVAST
TRECU (Dr. FRANCOIS) - 61, RUE DE BAR LE DUC - 55000 BRILLON EN BARROIS - ☎ +333.29.71.34.75
TRETON (Mme LAETITIA) - LES ESSARTS - 17170 BENON
TREVIEN (M. DANIEL) - 56 KERAMPRONOST - 29600 PLOURIN LES MORLAIX
TREVIEN (Mme GAELLE) - 56 KERAMPRONOST - 29600 PLOURIN LES MORLAIX
TRICAUD (Dr. Vét. CYRIL) - LA COMMUNE - 14140 VIEUX PONT EN AUGE
TRICAUD (M. VINCENT) - 2 RUE DES PEUPLIERS - 66120 FONT ROMEU ODEILLO VIA - ☎ 04.68.30.08.80
TRICOT (M. PIERRICK) - 18 RUE DE LA ROCHE THEMER - 85500 LES HERBIERS
TRIHAN LAMOTTE (E.A.R.L.) - ROULEFORT - 35830 BETTON - ☎ +332.99.55.75.03
TRIPON (M. LUDOVIC) - 8 LE CULAIS - 50390 ORGLANDES
TRIVEZ (Mme VERONIQUE) - LE MAS LOZARD - 30430 BARJAC
TROCHU (Mme EUGENIE) - MONTGAULT - 61250 COLOMBIERS
TROCHU (M. NICOLAS) - PONEY CLUB D'ALENCON MONTGAULT - 61250 COLOMBIERS
TROJAN (M. BERNARD) - 150 CHEMIN AINTZIARTEA - 64250 SOURAIDE - ☎ +335.59.93.95.50
TROMILIN (M. JEAN-JACQUES) - KERVEN-CLEUZIO - 56540 KERNASCLEDEN - ☎ +332.97.51.66.02
TROMPAS (Mme PASCALIE) - 29 ROUTE DE BRUERE - 18200 FARGES ALLICHAMPS
TROUILHET (M. XAVIER) - CENTRE EQUESTRE LOU CHIBAOU - 47230 BARBASTE

TROUSSELARD (Dr. Vét. JEAN-MARIE) - FERME DE RORTHEY - 88630 SIONNE - ☎ +333.29.06.15.91
TROUSSELARD (Mlle LAURENCE) - RUE DE LA FONTAINE - 54700 MAIDIÈRES - ☎ 03.83.82.92.89
TROUSSELARD (Mme SOPHIE) - MOULIN DU MILIEU - 54700 MAIDIÈRES
TROUSSIER (M. DENYS) - 435 CHEMIN DES PERRIÈRES - 38410 VAULNAVEYS LE HAUT - ☎ +334.76.89.04.20
TRUFFIERS (ELEVAGE DES) - 1 B RUE DES VERGERS - 57412 KALHAUSEN
TUAL (M. GUENOLE) - LE PATIS PIGEAUD - 44850 ST MARS DU DESERT
TUILLIÈRE (M. DENIS) - RUE DU FOUR - 16560 AUSSAC VADALLE - ☎ +335.45.20.68.03
TULLIEZ (M. EMERIC) - 1001 ROUTE DES BRUYÈRES LE REEL - 27500 TOURVILLE SUR PONT AUDEMER
TUNIER (Mme GERALDINE) - 102 AVENUE GEORGES CLEMENCEAU - 92000 NANTERRE
TURPIN (Mme CHRISTELE) - LA BAUCHETIÈRE - 35420 ST GEORGES DE REINTEBAULT - ☎ +332.99.97.18.72
TURPIN (M. DIDIER) - LE PETIT CORDELLEVILLE ROUTE DE MONT CAUVAIRE - 76690 CLÈRES
TURPIN (Mme JESSICA) - HARAS DE GORDON FERME DE CERNUISE - 77370 RAMPILLON
TURRETTINI (M. CHARLES) - HARAS DE BOISY 309 ROUTE DU CHATEAU DE BOISY - 74140 BALLAISON - ☎ +334.50.94.01.01
TURRETTINI (M. GERARD) - HARAS DE BOISY 309 CHEMIN DU CHATEAU DE BOISY - 74140 BALLAISON



UGNON FLEURY (M. ALEX) - 838 ROUTE DE LA DAVIÈRE - 38620 MASSIEU
URANIE (S.A.R.L.) - 23-25 RUE DE BERRI - 75008 PARIS 08
URFE (S.C.E.A. ECURIES D') - 1 RUE DU PIGEONNIER - 42110 CHAMBEON



VACHERESSE (M. FABIEN) - 4 CHEMIN DE MAILLY LE CHATEAU - 89560 FOURONNES - ☎ +333.86.41.93.34
VADOT (Mme ANNE-MARIE) - 161 ROUTE DU LEMAN - 74160 ARCHAMPS - ☎ 04.50.43.14.52
VAGANAY (M. PIERRE-BENOIT) - LE BOISSET - 69550 ST JEAN LA BUSSIÈRE - ☎ +339.74.76.63.62
VALENTE (Mme EMILIE) - 31 CHEMIN DES FRAISES - 13170 LES PENNES MIRABEAU
VALENTIN (Mme SARAH) - BEALET - 42380 PERIGNEUX - ☎ +334.77.30.75.74
VALENTIN SMITH (Mme ANNICK) - 14, RUE LOUIS HERVE - 78000 VERSAILLES - ☎ +331.39.02.27.95
VALENZANO MENADA (Mme MADDALENA) - 19 BOULEVARD DE SUISSE - 98000 MONACO - MONACO
VALERY (M. JEAN-CLAUDE) - FAVARD - 24620 TAMNIES - ☎ +335.53.29.68.62
VALETTE (Dr. Vét. PIERRE) - HARAS D'AUBIGNY ROUTE DE BOISSET - 42450 SURY LE COMTAL
VALLANCE (Mme MARIE CHRISTINE) - ELEVAGE DE HAUTERIVE HAUTE RIVE 13 RUE DU RUISSEAU - 54330 GOVILLER - ☎ +333.83.52.88.91
VALLAT (M. FREDERIC) - L'AIROLLE - 07580 ST GINEIS EN COIRON - ☎ +334.75.36.74.62
VALLEAU (M. PASCAL) - LA NALIÈRE - 86190 BERUGES - ☎ +335.49.53.32.49
VALLEE (M. DANIEL) - LA CONTRIE - 61110 MAISON MAUGIS - ☎ 02.33.73.59.65
VALLENTIEN (Mme JENNIFER) - 323 ROUTE DE ST JULIEN BAT A LES MELODIES - 74520 VALLEIRY
VALLOIS (M. JEAN-PAUL) - 15 RUE DES GOTHES GOURVILLIERS - 45300 PITHIVIERS LE VIEIL
VALOIS (Mme DOMINIQUE) - 1 RUE JOLIOT CURIE - 59990 ESTREUX
VAN BOXSOM (Mme ALICE) - 56 AVENUE DE LA LIBERATION 4E ETAGE - 42120 LE COTEAU
VAN CAUWENBERGE (M. VICTOR) - LA BARONNIE - 47140 TREMONS - ☎ +335.53.71.40.77
VAN DAAL (Mme CLAIRE) - 4 ALLEE DE LIMOGES - 56000 VANNES - ☎ +332.97.47.52.22
VAN DE VELDE (Mme MARIELLE) - LA CHESNAIE MORIO - 56460 LIZIO
VAN DEN BROEK (M. ADRY) - ALLEE DE PRANZAC - 16270 LA PERUSE - ☎ +335.45.71.25.02
VAN DEN BROEK (Mme SANDRINE) - ALLEE DE PRANZAC - 16270 LA PERUSE - ☎ +335.45.71.25.02
VAN GHELUWE (M. FRANCK) - LES FALLIERS - 03440 CHAVENON - ☎ +334.70.07.49.68
VAN HOENACKER (Mme FLORENCE) - LES GRANGERS - 36120 ST AOUT - ☎ +332.54.47.06.58
VAN HOENACKER (M. JEAN-LUC) - LES GRANGERS - 36120 ST AOUT
VAN INGEN (Mme CARINE) - LE TARDE - 36290 MEZIERES EN BRENNÉ - ☎ +332.54.38.12.30
VANDAMME (M. YVES MARIE) - LES PREAUX - 49240 AVRILLE
VANDEKERKOVE (M. CLEMENT) - 17 RUE DE LA VISCOURT - 59126 LINSSELLES
VANDELANNOITTE (M. GUILLAUME) - 10 RUE D ARRAS - 62530 HERSIN COUPIGNY
VANDENABEELE (Mme ESTELLE) - LE PETIT POIRIER - 41600 SOUVIGNY EN SOLOGNE
VANDENBROCKE (M. PASCAL) - 9 RUE DE PREMESQUES - 59320 ENNETIÈRES EN WEPPE - ☎ +335.12.24.63.36
VANDERMEERSCH (Mme FRANCOISE) - 996 RUE DE LA MARE AUX AULNES - 76280 ANGERVILLE L ORCHER
VANET (Mme ANNE) - LE CLOUD - 23150 AHUN - ☎ +335.55.62.51.01
VANHESTE (M. PASCAL) - FERME DE LA FOLIE LA FOLIE - 60590 FLAVACOURT - ☎ +333.44.84.80.28
VANNIER FILLATRE (Mme ARMELLE) - LE COUDRAY - 50370 BRECEY
VANOMMESLAEGHE (Mme SOPHIE) - 960 RUE DE SECMONT - 59246 MONS EN PEVELE
VARIOT (Mme CHRISTIANE) - LES LAVRIOTS - 71670 LE BREUIL - ☎ +333.85.55.15.14
VAROQUI (M. FABIEN) - 25 CHEMIN DE LA GRANGE AUX BOIS - 51530 CHAVOT COURCOURT
VASCHE (M. FRANCOIS) - LA MADELEINE UTAH BEACH - 50480 STE MARIE DU MONT - ☎ +332.33.71.53.95
VASCO (Mme ISABELLE) - CHEZ MR VINCENT EMMANUEL 4 LE NORON - 50680 ST CLAIR SUR L ELLE
VASPART (Mme JOELLE) - MORDREUC - 22690 PLEUDIHEN SUR RANCE
VASPART (M. MICHEL) - MORDREUC - 22690 PLEUDIHEN SUR RANCE - ☎ 02.96.83.35.06
VASSELIN (M. BERTRAND) - 5 RUE PIERRE LEFILLASTRE - 50260 BRICQUEBEC - ☎ +332.33.04.18.54
VATEL (Mme OCEANE) - PLACE DU CHAMPS DE FOIRE - 18130 DUN SUR AURON
VAUBRUN (Mme SYLVIE) - ASNIÈRES - 36160 FEUSINES - ☎ +332.54.31.46.50

VAUCHER (M. JEAN-PIERRE) - LES RENARDIERES - 49700 MEIGNE - ☎ +332.41.67.04.77
VAUCHER LOYSEL (Mme CATHERINE) - LES RENARDIERES - 49700 MEIGNE - ☎ 02.41.67.04.77
VAUGELADE (Mme CINDY) - 12 RUE DES VALBOULETS - 78580 BAZEMONT
VAUTHIERS (M. MATTHIEU) - 23 RUE DU MARECHAL LECLERC - 10110 MAGNANT
VAYNE (Mme MARIE-EDITH) - LE MONS - 19700 ST JAL
VAZQUEZ (Mme MARIE-CHRISTINE) - 86 CHEMIN DE LA CHESNAIE - 13760 ST CANNAT
VEBE (E.A.R.L.) - CENTRE EQUESTRE 2 ALLEE DES CAVALIERS - 60000 BEAUVAIS - ☎ +333.44.45.23.92
VEGA (S.C.E.A.) - LE COSQUER - 56540 KERNASCLEDEN
VEILLARD (Mme SOPHIE) - KERANGRECH - 22310 PLESTIN LES GREVES
VELLETAZ (Mme CLOTILDE) - 11 RUE DU PRE DE LA SALLE - 74940 ANNECY LE VIEUX
VENEREUX (Mlle AURORE) - 2285 CHEMIN DE CHASSIGNOLE - 01440 VIRIAT
VENNE (M. SAMUEL) - HARAS DE CHATENOIS CHEMIN DES BONNELLES - 39700 CHATENOIS
VENTURA (Mme LOLA) - CHEMIN D'AMBLAINCOURT - 60230 CHAMBLY
VENUAT (Mme MARJORIE) - ECURIE DE LA VERRIERE - 72200 CROSMIERES
VERCAUTEREN (Mme EMILIE) - 4 BIS RUE CURIE - MARQUEFFLES - 62172 BOUVIGNY BOYEFFLES
VERDIER (M. PIERRE ERIC) - DOMAINE DE BOISSAILLES - 42110 VALEILLE - ☎ +334.77.28.95.09
VERDOSO EQUIDAE - 30 AVENUE GEORGE V - 75008 PARIS 08 - ☎ 01.56.52.00.25
VERDOSO EQUIDAE (S.A.R.L.) - 30 AVENUE GEORGE V - 75008 PARIS 08 - ☎ +331.56.52.00.25
VEREANO (M. BERNARD) - 47 ROUTE DU BOCAGE - 50660 QUETTREVILLE SUR SIENNE
VERGAIN (Mme CHLOE) - 2543 ROUTE DE FRANGY - 74350 ALLONZIER LA CAILLE
VERGAIN (Mme DOMINIQUE) - AVREGNY 2543 ROUTE DE FRANGY - 74350 ALLONZIER LA CAILLE
VERGER (Mme EMMANUELLE) - LA CHAUVINIERE ELEVAGE DES TOUCHES - 79220 XAINTRAY
VERGNE (M. CLAUDE) - LAGRILLERE - 15700 PLEAUX - ☎ +334.71.40.46.44
VERMION (M. PIERRE) - AU ROCMET ROUTE DE SEXEY AUX FORGES - 54550 PONT ST VINCENT
VERNAT (M. JACOB) - LES GERMAINS - 37600 SENNEVIERES
VERNAT (Mme VERONIQUE) - LES GERMAINS - 37600 SENNEVIERES
VERNAY (M. FRANCOIS) - LE GRELOUP - 42140 FONTANES - ☎ 04.77.94.09.92
VERNEY (Mme CAROLINE) - HARAS DES NAUDIERS 22 ALLEE DU BOIS - 44880 SAUTRON
VERNHET (Mme MARINE) - LIEU DIT L'HERMITAGE - 61320 ST MARTIN L AIGUILLON
VERNOIS (Mme AURORE) - 13 15 AVENUE DU PETIT PARC - 94300 VINCENNES
VERONIS (Mme ESTELLE) - 2 RUE DU CHEVAL BLANC - 13410 LAMBESC
VERRI (Mme ANNE LAURE) - 62 IMPASSE DU TAPAS LIEU DIT ENTOURETTES - 31340 VILEMUR SUR TARN
VEYRON DE BRIERE (G.A.E.C.) - 32 ROUTE DE BERT - 44570 TRIGNAC - ☎ 02.40.90.38.98
VEYRET (Mlle PHILIPPINE) - 3 RUE JULES GUESDE - 63400 CHAMALIERES
V'GAS BC (S.C.) - LES HEVAIS - 49150 ST MARTIN D ARCE
VIAL (M. BERTRAND) - LA FRENEE - 42510 BUSSIERES - ☎ +334.77.27.90.66
VIANDIER (M. ALEXIS) - LA SOULBOURDE - 72170 SEGRIE
VIAUD (Mme SANDRINE) - SCEA LA BICHETTERIE LA BICHETTERIE - 37240 BOSSEE - ☎ +332.47.92.20.04
VIDAL (Mme EMILIE) - PONT LES BAINS - 12330 SALLES LA SOURCE
VIDAL (M. JEAN-LUC) - 27 AVENUE VICTOR HUGO - 12000 RODEZ
VIDAL (M. JEROME CHRISTIAN) - 14 RUE VINCENT AURIOL - 31250 REVEL
VIDAL (M. LOUIS) - LA VIGNE - 81540 CAHUZAC
VIDALINC (Mme AGNES) - ESPEILS - 15130 ST ETIENNE DE CARLAT
VIDALINC (M. PHILIPPE) - ESPEILS - 15130 ST ETIENNE DE CARLAT
VEILLARD (M. PATRICK) - 2 PLACE DU MAS SAINT PIERRE - 31800 ST GAUDENS
VIEILLE (M. JUDICAEEL) - 169 RUE BIZOT RESIDENCE PORTE DE FRANCE - 01550 COLLONGES
VIEL (M. JOHAN) - 18 ROUTE DE LA SAIRE - 50760 REVILLE
VIEL (M. MAURICE) - LE POTEAU RUFFOSSES - 50700 SAUSSEMESNIL - ☎ +332.33.20.53.24
VIEL (M. PIERRE MICHEL) - LA BOURDINIÈRE - 50220 POILLEY
VIEL (M. SERGE) - 6, SAINT JEAN - 44850 LIGNE - ☎ +332.51.12.23.52
VIEL-BRILLET (Mme ANNE) - 6 SAINT JEAN - 44850 LIGNE
VIEUX (Mme LAURENCE) - 1 LA CHAPOTIERE - 85130 LA VERRIE
VIGNAUD (M. DANIEL) - LE PRIEURE DES BASSES LOGES 2 RUE BEZOUT - 77210 AVON
VIGNAUD (M. LAURENT) - HARAS DU LOZON L HOTINERIE - 50570 REMILLY SUR LOZON - ☎ +332.33.05.84.43
VIGNEAU (Mme MARIE) - NOYERS - 16310 MASSIGNAC
VIGNES (M. NICOLAS) - 3 RUE DU CHATEAU - 65310 ODOS
VILAIN (M. BERNARD) - LA BRIDELIERE - 49490 CHIGNE
VILAIN (Mme NATHALIE) - 8 RUE DE NORMANDIE - 95810 EPIAIS RHUS
VILAIN (Mme NELLY) - LA BRIDELIERE - 49490 CHIGNE
VILAIR ARMADA (Mme CATHERINE) - LA CROIX VERTE - 22100 QUEVERT
VILAUT (M. JEAN-PIERRE) - HARAS DE LA VALLEE - 14340 NOTRE DAME D ESTREES
VILLARET (S.C.E.A. DE) - 492 ROUTE DE LA MARRE - 71500 BANTANGES - ☎ 03.85.74.25.42
VILLEMONT (Mme ANNIE) - 1 2 RUELE DES ECURIES - 22270 MEGRIT
VILLEMONT (M. CLAUDE) - 1 ET 2 RUELE DES ECURIES LE CLOS BAUDRAN - 22270 MEGRIT
VILLERS (Mme VIRGINIE) - CHEMIN DU MOULIN DE MONTLEU - 89600 ST FLORENTIN - ☎ +333.86.35.22.47
VILLOTTE (M. LUCIEN) - ELEVAGE DE LA VIGNE - 14130 TOURVILLE EN AUGE - ☎ +332.31.64.04.63
VILTROUVE (Mme JOCELYNE) - 30 LES EPINERAISES - 28250 LE MESNIL THOMAS - ☎ +332.37.37.79.39
VIMOND (M. PHILIPPE) - L'ACQUERIE - 50750 ST MARTIN DE BONFOSSE
VIMONT (M. BERNARD) - 30 RUE ROBERT DOTY - 50800 LA CHAPELLE CECELIN - ☎ +332.33.51.18.81
VINCENDON (M. YANN) - 17 CHEMIN DU RUISSEAU - 42700 FIRMINY
VINCENT (M. EUGENE) - 20, RUE ROBERT LE MAGNIFIQUE - 50680 CERISY LA FORET - ☎ 02.33.56.10.45
VINCENT (Mme FRANCOISE) - 20 RUE ROBERT LE MAGNIFIQUE - 50680 CERISY LA FORET - ☎ +332.33.56.10.45
VINCENT (Mlle GABRIELLE) - 19 RUE ROBERT LE MAGNIFIQUE - 50680 CERISY LA FORET - ☎ 02.33.56.89.53
VINCENT (M. LAURENT) - 19 RUE ROBERT LE MAGNIFIQUE - 50680 CERISY LA FORET
VIOLEAU (Mme CHLOE) - ECURIE DE KERROUS - 29400 BODILIS

VIOLLEAU (M. RODRIGUE) - LA TURELIERE - 85220 COMMEQUIERS - ☎ +332.51.49.05.77
VISSEAU (M. BENOIT) - 3 ROUTE NATIONALE - 08140 POURU ST REMY
VIX (M. DOMINIQUE) - ELEVAGE DU BOBOIS 17 RUE DU GENERAL KOENIG - 67330 NEUWILLER LES SAVERNE - ☎ +333.88.70.09.11
VIX (M. GUILLAUME) - 17 RUE DU GENERAL KOENIG - 67330 NEUWILLER LES SAVERNE
VOISIN (Mme MARINE) - CHEZ TARNAUD 8 - 16110 TAPONNAT FLEURIGNAC
VOISIN (M. STEPHANE) - CHEZ TARNAUD - 16110 TAPONNAT FLEURIGNAC
VOLAND (Dr. FREDERIC) - MARCIAC 957 CHEMIN DE LA MER - 13760 ST CANNAT - ☎ 04.42.57.30.10
VON DURING (Mme ANETTE) - HARAS DE LA VESVRE - 71140 ST AUBIN SUR LOIRE
VON MURALT (Mme LORENDA) - CHEZ HARAS DE BELIGNEUX - 01320 CHATENAY
VOSGIEN (Mme CORALIE) - LE CHENE - 54385 MANONCOURT EN WOEVRE
VOY GILLIS (Mme ANAIS) - VANGUEIL - 86210 ARCHIGNY
VOY GILLIS (Mme MARTINE) - VANGUEIL - 86210 ARCHIGNY - ☎ 05.49.85.04.64
VOYDEVILLE (Mme LISE) - 32 AVENUE DU CHATEAU - 54220 MALZEVILLE
VUARCHEX (Dr. Vét. LUC) - 570 RUE DE LA PRALY - 74890 BONS EN CHABLAIS - ☎ +334.50.36.36.80
VUARNET (Mme FREDERIQUE) - LA NEGRO 39 CHEMIN DE LA GARDIERE - 31380 MONTPTITOL
VUATTOUX (Mme MARY) - 93 ALLEE DE LA BERGERONNETTE - 88800 VITTEL - ☎ +333.29.08.40.04
VUNGOC (M. FRANCOIS) - 48 RUE GUERARD - 27140 ST DENIS LE FERMENT - ☎ +332.32.55.24.70



WAGNER (Mme MARIE-CAROLINE) - 17 ROUTE D ESTISSAC - 10190 MESNIL ST LOUP - ☎ +333.25.81.03.64
WALLAERT (M. OLIVIER) - 74 LE MAHOMET - 76630 INTRAVILLE - ☎ +332.35.83.58.98
WANNER (M. ALPHONSE) - HARAS DE LA TUILIERE 31 ROUTE DE LA BAIE - 50170 ARDEVON - ☎ +332.33.58.73.35
WANNER (M. ALPHONSE) - ELEVAGE D'ALTENBACH LA TUILIERE - 50170 ARDEVON - ☎ +332.33.58.73.35
WANNER (M. ALPHONSE) - 31 ROUTE DE LA BAIE LA TUILIERE - 50170 ARDEVON
WANNER (Mme SIMONE) - LA TUILIERE - 50170 ARDEVON
WARNIER (Mme EVELYNE) - LES VARENNES - 71250 MAZILLE
WAUTERS (Mme CHARLOTTE) - L'ECURIE DES ETOILES 4 LA METAIRIE NEUVE - 35270 COMBOURG
WAUTERS (M. JONATHAN) - LA METAIRIE NEUVE - 35270 COMBOURG
WERLY HORSE TEAM (S.A.R.L.) - 19 RUE DU RUISSEAU - 67160 BIRLENBACH - ☎ +333.88.80.48.76
WERNER (Mme ELSE) - WANGSIOBERGS STUTTERI - 76200 RIMBO - SUEDE
WIART (Mme JOCELYNE) - 5 RUE DE ROCQUIGNY - 80360 MESNIL EN ARROUAISE - ☎ 03.22.85.13.36
WICKER (M. GUILLAUME) - LE VIVIER - 16320 BLANZAGUET ST CYBARD
WILLEMANN (M. GILLES) - 3, RUE DU FLAXLANDEN - 68440 BRUEBACH
WILLEMANN (M. GILLES) - 90 RTE D'OTTMARSHEIM - 68170 RIXHEIM
WILLIAMS (Mme SARAH) - HARAS DE LA ROSE LE PETIT AULNAY - 53160 TRANS
WINTERSTEIN (Mlle VIRGINIE) - FERME DE LA GRANGE ROUTE DE CHARSENY - 02220 BRAINE - ☎ 03.23.74.20.05
WIOREK (Mme ALEXANDRA) - ECURIE DU CAPRICORNE 4131 ROUTE DE ST CLAR - 31470 ST LYS - ☎ +335.62.14.48.94
WISSLER (Mme MARIE-ANNE) - DE LOBIT D813 - 31320 PECHABOU
WITTEVRONGEL (Mme GWENNAELLE) - 24 RUE DU CHEVAL BLANC - 36800 ST GAULTIER
WYTZELL (Mme JACQUELINE) - 20 RUE RUEGG - 60800 SERY MAGNEVAL - ☎ +333.44.94.23.80



XHEMAL (M. CORENTIN) - CHEMIN DU PERRIER - 42210 L HOPITAL LE GRAND



YARDIN (M. FRANCOIS) - 2 ROUTE DE LA PIROURIE - 50580 FIERVILLE LES MINES
YBARRA (M. JUAN) - CHEZ MME CHRISTEL AMIEL HARAS DE GUIBAIL - 31430 LE FOUSSERET
YETTA (Mme CHARLOTTE) - 22 RUE DE MARS - 94700 MAISONS ALFORT
YVON (Mlle ISABELLE) - 18, RUE CHARLES BASSEE - 94120 FONTENAY SOUS BOIS



ZACCARO (Mme JOCELYNE) - 2, RUE DES ROSIERS - 54730 GORCY - ☎ +333.82.26.85.41
ZAGAZUC (Mme PRISCA) - IMPASE DE LASTELLE - 35400 ST MALO
ZAIOUNE (Mme MYRIAM) - 10 RUE DES VOSGES - 67230 SERMERSHEIM
ZAKHIA (Mme ALICE) - 65 RUE DU VERTIN - 56370 SARZEAU
ZAKHIA (Mme FREDERIQUE) - 65 RUE DU VERTIN - FOURNEVAY LE MINGLIO - 56370 SARZEAU - ☎ +332.97.41.71.74
ZANELLO (Mme FLORA) - 32 RUE JULES GUILBERT - 50000 ST LO
ZARANTONELLO (M. ALAIN) - CHEZ CLAUDE - 63290 PUY GUILLAUME - ☎ +334.73.94.82.33
ZARB (Mme FLORENCE) - 5 LA MAISON NEUVE - 50680 MOON SUR ELLE
ZASSO (M. PAUL) - DOMAINE DE COUFINAL - 81500 LAVAU

ZAWIEJA ROLANDEY (Mme MARIE) - 1190 ROUTE DES CRILLETS LES TISSOTS - 74210 SEYTHENEX
ZAWIEJA (M. STEPHANE) - 1190 CHEMIN DES GILLETS LES TISSOTS - 74210 SEYTHENEX
ZEGHOUANI (Mme OURDIA) - 12 RUE PIERRE ET MARIE CURIE - 60590 SERIFONTAINE
ZETTEL (Mme SOPHIE) - 19 FAUBOURG HAUT ELEVAGE DU DURZON - 12230 NANT - ☎ +335.65.62.15.23
ZGODA (Mme NATHALIE) - 7 RUE JEAN RACINE - 02800 VENDEUIL
ZIEGLER (M. JULIEN) - 12 RUE DU CENTRE - 88000 EPINAL
ZIMEQUEST (S.A.S.) - 11 RUE DU CHANOINE JACOB - 54000 NANCY
ZINCK (M. JEAN-BERNARD) - 23 RUE DU CHAMP DUPUI - 27950 ST VINCENT DES BOIS
ZIVELIA HORSE (S.C.E.A.) - 1 AVENUE DE JOINVILLE - 60500 CHANTILLY
ZUIN (M. FRANCOIS) - 1 ROUTE DE MORVILLE - 54700 PORT SUR SELLE
ZWAENEPOEL (Mme NATHALIE) - LE CROT MONIAL - 71320 ST EUGENE

INDEX DES PRODUITS

INDEX DES PRODUITS



A CHIN CHIN M (NL), 20
CHIN CHIN (DE)

A SEXY BACK PLEVILLE Z (BE), 4, 166
AIR JORDAN (DE), *BRAUN GIRL VH LINDEHOF (BE)*

A TOI DE PRIM', 398
QAF'E'IN DE PRIM'

AACHEN LANDE, 372
OYGIE DE LA LANDE

AAGJE DE BIOAGRICO (BE), 24
CORLAND (DE)

AAGJE VAN HET CAUTERHOF (BE), 125
TOULON (BE)

AARON DESCLERMONT, 204
GRIOTTE DE CAROLLE

ABRA VAN HET ROZENHOF (BE), 78
NABAB DE REVE (BE)

ABY D'ANGE, 193
FRINGANTE DU HAMEL

ACAJOU DE HUS, 149
AMATI P M S (DE)

ACAJOU ROI DU MONCET, 117
SHOUPPYDAM DES HORTS

ACAJOU RUMEL, 61, 475
KANNAN (NL), *TOP TEN RUMEL*

ACAPULCO BO REGARD Z, 414
QUIGRANDA Z (BE)

ACCESS DE BRANDOIS, 319
MISS D'ECUYERE

ACHILLE LEB, 220
IENA GESMERAY

ACROBATE DU MILON, 222
IMAGE D'AUZAY

ACTIF D'ARGENT, 90
OUTSIDER (BE)

ACTIF DU HAMEAU, 91
PALESTRO II

ACTION JO, 61, 319
KANNAN (NL), *MISS ELITE DU PLESSIS*

ACTRICE LA MARSA, 245
JITANE DU VOYEUX

ACTROS MOUCHE, 357
OLYMPE MOUCHE

ADAGIO DE TALMA, 66, 381
LAMM DE FETAN, *PEPITE DE TALMA*

ADAGIO DU LYS, 426
REDOWA FONTANEL

ADAGIO IV, 103, 104
QUIDAM DE REVEL

ADAM DU MURGER, 105, 326
QUIDAM DE REVEL, *NABILA*

ADASH DU BOILUCAS, 10
BAYARD D'ELLE

ADDA CAESAR (BE), 211
HELODEE

ADDICT DE MASSA, 115
SAN AMOUR (DE)

ADEN DE LA ROSE, 261
KARA DE LA ROSE

ADEQUAT DES COTEAUX, 122
TINKA'S BOY (NL)

ADLANTUS AS (DE), 6
ARGENTINUS (DE)

ADMIRABLE, 508
WHIZZ (GB)

ADMIRAL DE LEURVEN, 73
LUX Z (DE)

ADONIS DE LANDETTE, 436
ROSE DE LANDETTE

ADRENALINE VEBE, 325
MYRTILLE DU VALON

ADRIANA DE MERE, 179
DJINNA DES CARAIS

ADULIS DE KREISKER (LU), 450
SHIREL DE KREISKER

ADZARO DE L'ABBAYE, 98
QUAPRICE BOIMARGOT QUINCY (DE)

AFFINITY RANVILLE, 208
HARMONIE RANVILLE

AFKO HAS, 66, 248
LAMM DE FETAN, *JOLYGOLD DU NOE*

AFRIKA TREIZE, 191
FLEUR DE CHOISY

AFTER EIGHT DES MUSES, 377
PASHMINA MAIL

AGENA IV, 91
PALESTRO II

AGORIA DES ROQUES, 202
GLORIA II

AGRAMANT FONTANEL, 14, 447
CALVARO (DE), *SCARLETT FONTANEL*

AICUYER DEUX FOLIE, 215
HOTESSE DU MURIER

AINHOA DES LAVIERES, 227
IRIS DE BOIS GUAIS

AIR FORCE ONE, 112
ROCK'N ROLL SEMILLY

AIR JONHSEN Z (BE), 4
AIR JORDAN (DE)

AIR JORDAN (DE), 6
ARGENTINUS (DE)

AIR JORDAN ALPHA Z (BE), 6
ARGENTINUS (DE)

AIR PICARDIE, 278
LA FILLE DE L'AIR

AIRMES DES BALEINES, 29
DIAMANT DE SEMILLY

AISANCE ROYALE, 379
PEARL ROYAL

AISHA 37 (DE), 6
ARGENTINUS (DE)

AITSAITAIRA CAVALCADE, 71
LEVISTAN (DE)

AIXTRA DE LA LOGE, 398
QALINE DE LA LOGE

AKA FIFTY CENTS, 32
DOLLAR DU MURIER

AKANTHUS, 437
ROSY DE MOREL

AKAOMA BRIMBELLES Z (BE), 260
KAOLYMPE PLARDIERE

AKIRO DE LYR, 14
CALVARO (DE)

AKISTANE DE KERGANE, 437
ROSIERE DE KERGANE

AKITO DE JARSAY, 7
ARKO (DE)

AKKA DE LA ROQUE, 61
KANNAN (NL)

AL CAPONE BRUYERES, 332
NAYA DU PRELET

AL PACINO TEAM JOY, 411
QUESNIA DU RESTIC

ALADIN DE RIVERLAND, 17
CAPTAIN PAUL (DE)

ALAI DE CHEZ NOUS, 360
ONDINE DE GROZIEUX

ALAIN (NL), 115
SANDRO BOY (DE)

ALANA RS (BE), 60
KANNAN (NL)

ALANINE DE VAINS, 324
MUTINE DE VAINS

ALASCA (NL), 12
C INDOCTRO (DE)

- ALASCIO VAN DE BOCHTEN (BE)**, 60
KANNAN (NL)
- ALASKA DE FAVI**, 313
MELODIE VAN HET LINDEHOF (BE)
- ALBAN DU CHATEAU**, 59, 439
KALASKA DE SEMILLY, *ROXANE DU CHATEAU*
- ALBANE DE LAUME**, 199
GERBOISE DE LAUME
- ALBANO DE PONTUAL**, 67
LANDO (DK)
- ALBION D'EFFEULLERS**, 112
ROMANDO DE L'ABBAYE
- ALCATRAZ'JAC**, 335
NESLE DE LA ROQUE
- ALDINN VILLERS**, 359
ONDELIN VILLERS
- ALDO DE L'ETAPE**, 6
APACHE D'ADRIERS
- ALDO DES SAULES**, 108
QUITO DE BAUSSY
- ALDO DU MANOIR**, 54, 331
IOWA (NL), *NATTE DU MANOIR*
- ALEA DES FALAISES**, 342
NOISETTE DES FALAISES
- ALEGRIA DU CHENE ROND**, 150
AMORENA 0002 (DE)
- ALEJANDRO D'YSBEL**, 119
SOLIMAN (DE)
- ALFA DU MARE**, 100
QUAT'SOUS
- ALIAS D'IVRAIE**, 292
LOA DE PETRA
- ALIAS DE PRELLE**, 335
NEOMIE DE PRELLE
- ALIBI DE THEYSSAMY**, 360
ONE LOVE DE THEYSSAMY
- ALIFORNIA DU TEMPLE**, 168
CALIFORNIA (CH)
- ALISEE DU BARY**, 316
MILLEMIGLIA (IT)
- ALITA DES ISLES**, 276
KURRUN DES ISLES
- ALIX DE LA BREVIE**, 23
CONTROE (DE)
- ALIZE DE LANDETTE**, 348
NYMPHE DE LANDETTE
- ALIZE DES ISLES**, 69
LE TOT DE SEMILLY
- ALIZEE DE LA GAZO**, 189
FERIKA RENACOISE
- ALIZEE DU DONJON**, 303
MAGIE DU DONJON
- ALKOR DU VAL**, 25
DAMIRO B (NL)
- ALL GOLD DES ISLES**, 359
ON MY HEART DES ISLES
- ALL RIGHT DU CHENE**, 71
LEVISTAN (DE)
- ALL STAR DUTOURAIL**, 396
P'TITE PUCE DUTOURAIL
- ALLDREAM DELACENSE**, 359
OMBRELLE DE LA LONDE
- ALLEGRA JO**, 155
ATREVIDA LA SILLA (MX)
- ALLELUIA LILI**, 58
JOHNNY BOY II
- ALLEZ LULU**, 300
MA P'TITE LULU
- ALLIBY DU MARAIS**, 382
PERLE DE LA COLINERIE
- ALLIUM DU JOUG**, 356
OLIVETTE GERBAUX
- ALLUMETTE D'AUGE**, 311
MELIBEA D'AUGE
- ALME DE LA HAYE**, 100
QUAT'SOUS
- ALOHA D'ILS**, 35, 195
ELAN DE LA COUR, *GALILEE D'UMBALA*
- ALOLA DE LA CENSE**, 293
LOLA DE LA CENSE
- ALONSO DE JAURAND**, 242
JESABELLE CAUDARD
- ALOUETTE D'EOLE**, 369
OSEE DES PRES
- ALOUETTE DU BOSQUET**, 91, 372
PADOCK DU PLESSIS, *OVIDIE DES ROIS*
- ALPHA DE LA BOTTE**, 328
NALA DE LA BOTTE
- ALPINA DU BIOLAY**, 216
HURBANE BIOLAY
- ALTEA DE SAINT'A**, 180
DOLLYDOL DU LOUP
- ALTEA DU POMIEZ**, 307
MARIOSA DE LA SEE
- ALTESSE DES AILES**, 342
NOHA DE LEAN
- ALTESSE DES LUTHIERS**, 481
TZATZIKI DE LA POMME
- ALTO DE DRACY**, 299
LUXE DU PRIOLET
- ALTO DE TALMA**, 103
QUID DE TALMA
- ALTO DE VERTEFEUILLE**, 5, 292
ALCO (BE), *LIZETTE DU GAMBIER*
- ALTO DU ROC**, 463
SYMPHONIE DU ROC
- ALVARO DU TALUS**, 408
QUELLE DU TALUS
- ALVARO MONGRENIER**, 14
CALVARO (DE)
- ALZARA DU MESNIL**, 237
JALSERINE
- ALZO DU MANTELET**, 19
CHARLESTON DU CAP
- AMADEUS BODERES**, 39
FAIRPLAY DU MANOIR
- AMADEUS DE LACAMORKUS (NL)**, 73
LUPICOR (NL)
- AMALFI DE PONTUAL**, 59, 226
KALASKA DE SEMILLY, *IO DE LA GRANGE*
- AMANT DU CHATEAU**, 29, 419
DIAMANT DE SEMILLY, *QUOKINE DU CHATEAU*
- AMARETTO DU SURGEON**, 457
SOURCE DU SURGEON
- AMAZONE DE BOURBON**, 43, 267
FRENCH CANCAN, *KETEUSE DES SAUGES*
- AMAZONE DE RUBERCY**, 361
OPALE DE RUBERCY
- AMAZONE DU MOTET**, 361
OPALE DU GOAREM
- AMAZONIE**, 191
FLEUR DU SCION
- AMBER M (NL)**, 253
K NOSTRA (DE)
- AMBRE D'ELINCOURT**, 58
JOERIS (NL)
- AMBRE DE LAUNAY**, 69
LAUTERBACH (DE)
- AMBRE DU LOGIS**, 91
PAMPHILE
- AMBRE DU MATZ LA**, 394
PRIMA DU MATZ
- AMBRE ROYALE (BE)**, 60
KANNAN (NL)
- AMELIA DE L'ABBAYE**, 353
ODYSSEE DE L'ABBAYE
- AMERIGO VESPUCCI**, 281
LADYBIRD DE BUISSY
- AMI D'AUDOUVILLE**, 108
QUITO DE BAUSSY
- AMI Z (BE)**, 4
AIR JORDAN (DE)
- AMICAOUETTE**, 121, 383
TARZAN DE BEAULIEU, *PERLE ROYALE*
- AMIGO CHANCE**, 460
SUNDAY CHANCE
- AMIRAL BAERENRAIN**, 214
HIRONDEL DU MARAIS
- AMIRAL D'OZ**, 41
FLIPPER D'ELLE
- AMOS DE MARES**, 100
QUAT'SOUS
- AMOUR DE BOURBON**, 43, 216
FRENCH CANCAN, *I LOVE YOU DES SAUGES*
- AMOUR ROYAL**, 248
JOLIE ROYALE
- AMOURETTE DU PAGE**, 257
KALINETTE DU PAGE
- AN APPLE DE BREVE**, 69, 202
LAUXLEY DE BREVE, *GRABUGE DE BREVE*
- ANABELLE DE CAUDARD**, 408
QU'ELLE BELLE CAUDARD
- ANABELLE DU CHATEAU**, 240
JAVOTTE DU CHATEAU
- ANAIDE D'ORS**, 26, 215
DANDY DU PLAPE, *HORTANCE DU VILMER*
- ANAKINE DE GANI**, 484
ULTIMA DU SEIGNEUR (BE)
- ANCIAS BIDOU**, 337
NICODEME MANCIAISE
- ANCORA JO**, 319
MISS ELITE DU PLESSIS
- ANDIAMO DU DONEL**, 242
JERONIMA DE VIMA
- ANDIAMO SEMILLY**, 29
DIAMANT DE SEMILLY
- ANDIAMO V (NL)**, 73
LUPICOR (NL)
- ANDY (BE)**, 78
NABAB DE REVE (BE)
- ANFIN'ESS**, 342
NOBLESSE DU TAILLIS
- ANGEL FLY DE KERAUDE**, 47
HAPPY VERGOIGNAN
- ANGELA D'ORCHIS**, 402
QUALITE D'ORCHIS
- ANGELINA DU TER**, 428
RELINDA DU TER
- ANGELINA GIBAY**, 184
ETOUPE II
- ANGELO DE KERGOLVE**, 94
POPSTAR LOZONAIIS
- ANGELO DU BESSIN**, 92
PANAMA TAME
- ANGLONORMAN PLATIERE**, 189
FETICHE PLATIERE

- ANGLONORMAND DU THEIL**, 70
LE TOT DE SEMILLY
- ANIBALE DE HUS**, 149
AMATI P M S (DE)
- ANIS DE CARNEVILLE**, 234
JADE DE CARNEVILLE
- ANIS DU LOIR**, 255
KAKI WHY NOT
- ANISEE COURCELLE**, 364
ORANA COURCELLE (DE)
- ANNIKA B (NL)**, 120
TANGELO VAN DE ZUUTHOEVE (BE)
- ANOTHER QUEST**, 328
NAISHA DE LA CHESNAYE
- ANOUCHEKA DU LYS**, 345
NOUCHEKA DU LYS
- ANTARES D'IVIN**, 112
ROCK'N ROLL SEMILLY
- ANTARES DU CASTEL**, 113
ROYAL FEU
- ANTARIO G (BE)**, 15
CANADIAN RIVER (DE)
- ANTEA DE LOSSY (CH)**, 31
DOLLAR DELA PIERRE
- ANTHEMIS DU FRESNE**, 319
MISS DU FRESNE
- ANTIDOTE DE MARS**, 473
TILDA DE MARS
- ANTIGONE DE JALESNES**, 267
KERMESSE DE JALESNES
- ANTIGUA DE NANTUEL**, 220
IFRANE DE CHALUSSE
- ANTILOPE DU SEY**, 356
OLYMPE DE CAVERIE
- ANTINEA DE PASCRE**, 6, 227
APACHE D'ADRIERS, IORCA DU MONCEY
- APACH LACOUR**, 387
PINUP DE CHOYE
- APELDHORN DU GUI**, 309
MASCOTTE DU GUI
- APHRODITE DU FAYARD (BE)**, 115
SANDREO (NL)
- APHRODITE VD RUITERSHOEVE (BE)**, 89
ORLANDO (BE)
- APHRODITE VH TEXELHOF (BE)**, 26
DARCO (BE)
- APIKISS DE MARS**, 442
SAGA DES NAUVES
- APOLLON D'ESPOIR**, 195
GALERNE DES BOIS
- APOLLON DE L'ISLE**, 320
MISS URANIE DE L'ISLE
- APOLLON DES BALEINES**, 21, 155
CLINTON (DE), ATOUCHA VANT ZOR-
GVLLET (BE)
- APOLLON DU BARQUET**, 107
QUITE EASY (DE)
- APOLLON DU TRIO**, 293
LOLITA DU GABION
- APOLLON ST LOIS**, 439
ROXANE ST LOISE
- APOSTROPHE IV**, 91
PAMPHILE
- APPLE DE LA CARTE**, 78, 166
MYLORD CARTHAGO, BROOKLYNE
- APPLE DU MADRAS**, 225
INES DE LA HAYE II
- APPLE TREE D'EMMA**, 39
FAKIR DE KREISKER
- APPY D'HULM**, 139
VISAGE VAN DE OLMENHOEVE (BE)
- APPYDAME DE RANCE**, 502
VESTA (BE)
- AQUARELLE DE LA COUR**, 246
JOIE DE LA COUR
- AQUILA DE L'OTHAIN**, 23, 336
CONTERNO GRANDE (DE), NEW EVE DU
MOULIN
- AQUILINO (DE)**, 6
ARGENTINUS (DE)
- AQUIRA DE SAINT PIERRE (BE)**, 78
NABAB DE REVE (BE)
- ARABESQUE D'OR**, 347
NUIT D'OR
- ARAGON DE SAINT'A**, 277
KZARA DE SAINT'A
- ARAGON DES AMOURS**, 5
AIRBORNE MONTECILLO (US)
- ARAGORN UN PRINCE**, 477
TOULONE UNE PRINCE
- ARAMIS D'ARANDA**, 122
TINKA'S BOY (NL)
- ARANJA (BE)**, 60
KANNAN (NL)
- ARAPAHO DE LA VIOLE**, 52, 467
IDEAL DE LA LOGE, TAQUINE LINE
- ARAS DE GUIBAIL**, 106
QUINOTO BOIS MARGOT
- ARATZ CLOSBONHOMME**, 327
NAHEMIA
- ARBOIS MAYERLING**, 110, 438
REKOR DE TRIAVAL, ROTSCILDE ST
MARC
- ARC DES ORES**, 91
PAMPHILE
- ARC EN CIEL DU CORDEL**, 251
JULIA DU REVERDY
- ARCADIA HOY**, 266
KELLI (DE)
- ARCHIAS GESMERAY**, 108
QUITO DE BAUSSY
- ARCY FOU**, 85, 177
OGANO SITTE (BE), DARCY DE CORAIMONT
(BE)
- ARDENT DE LA FIERE**, 429
REVEUSE DE LA CAPELLE
- ARESE M (NL)**, 32
DOLLAR DU MURIER
- AREZZO DE RIVERLAND**, 320
MISSRAZZIA DE KERSER
- AREZZO VDL (NL)**, 20
CHIN CHIN (DE)
- ARGENTUS (DE)**, 6
ARGENTINUS (DE)
- ARGOS D'HELBY**, 44, 334
GERFAUT D'HELBY, NEMA D'HELBY
- ARIANE DU CHATEAU**, 404
QUASA DE BRECEY
- ARIBA DE PLEVILLE**, 371
OUATE DE MARS
- ARIBO DE MARNIERE**, 346
NOURA DES CHARMES
- ARIBO LOUVO**, 139
VISAGE VAN DE OLMENHOEVE (BE)
- ARIFA (NL)**, 15
CANTURO (DE)
- ARIOTO**, 269
KIM DE DAMPIERRE
- ARISTIDE DE HUS**, 415
QUINDY DE KREISKER
- ARISTO COURCELLE**, 24, 226
COROFINO (DE), INOUIE DE REVE (BE)
- ARISTOT**, 283
LARISTOTE
- ARIZONA VAN ARENBERG (BE)**, 104
QUIDAM DE REVEL
- ARIZONA'S DREAM**, 122, 352
TINKA'S BOY (NL), OCTOPUSSY DU CROISY
- ARKANA DE QUEEN**, 406
QUEEN DE SOINNE
- ARKANSAS DU SARTEL**, 25
DALTON VAN HET LINDEHOF (BE)
- ARKINO Z (BE)**, 7
ARKO (DE)
- ARKO (DE)**, 6
ARGENTINUS (DE)
- ARLEM ANDALOU**, 9
BALOUBET DU ROUET
- ARLET DELAFEUILLEE**, 407
QUEENCESS DE PERHET
- ARLINGTON DE LEAF**, 44
GENTLEMAN IV
- ARLO DE BLONDEL**, 460
SURPRISE DE BLONDEL
- ARMANI D'AUGE**, 29, 308
DIAMANT DE SEMILLY, MARQUISE DU GRI-
MEUX
- ARMANI D'IZARA**, 59
KAFKA BRUNEMONT
- ARMANI V OVERIS Z (BE)**, 4
AIR JORDAN (DE)
- ARMANJO SEROSAH**, 248
JOLYJO SEROSAH
- ARMELINE DU CHENE**, 341
NIVEOLE DU CHENE
- ARMITAGE (DE)**, 6
ARGENTINUS (DE)
- ARNAC NAT**, 56
JARNAC
- ARNACQUINE DU MESNIL**, 200
GIRANDOLE
- AROBAZ MONS Z (BE)**, 4
AIR JORDAN (DE)
- AROBAZE DE WOLPHUS**, 59, 187
KAFKA BRUNEMONT, FAVORITE ERMI-
TAGE
- AROME MIRABELLE**, 84
NORWAY DE LA LANDE
- ARON GALOTIERE**, 340
NINON DU TERROIR
- ARPAD DU NUIRAT**, 82
NIDOR PLATIERE
- ARPEGE DU MANCEL**, 274
KONTESSSE DU MANCEL
- ARPEGE DU SALBEY**, 66
LAMM DE FETAN
- ARPEGE LIBELLULE**, 68
L'ARC DE TRIOMPHE (DE)
- ARQANA DE RIVERLAND**, 459
STELLA DE RIVERLAND
- ARRIUS DES CIMES**, 66
L'AMOUR DU BOIS
- ARSENE DES IRIS**, 444
SANDRO CONCOR Z (BE)
- ARSINOE VIEUX MOULIN**, 199
GHANA DU VAL
- ARTEMIS D'AMY**, 410
QUERELLE D'AMY
- ARTEMIS DU GEVAUDAN**, 249
JOSUA DU GEVAUDAN

- ARTHUR V (DE)**, 6
ARGENTINUS (DE)
- ARTISTE DE L'ABBAYE**, 98, 407
QUAPRICE BOIMARGOT QUINCY (DE),
QUEEN VAN BERKENBROEK (BE)
- ARTISTE DES LANDES**, 112, 285
ROCK'N ROLL SEMILLY, *LEA DE WATOU*
- ARTISTE DU MARCLET**, 60
KALOUBET D'TOURELLE
- ARTOIS DES FORETS**, 388
PLANETE DES FORETS
- ARWEN**, 409
QUELLY DE RIBAUDIERE
- AS BOY DE KAPPA**, 370
OSIRIS DU COSTIL
- AS D'ODOS**, 37
EPSOM GESMERAY
- AS DE B'NEVILLE**, 183
ERE DE B'NEVILLE
- AS DE LA VARENGERE**, 100
QUAT'SOUS
- AS DE LIZIO**, 112
ROCK'N ROLL SEMILLY
- AS DE PAPIGNIES (BE)**, 63
KASHMIR VAN'T SCHUTTERSCHO (BE)
- AS DES TEMPLIERS**, 91
PALESTRO II
- AS DU LAK**, 117
SHOUPPYDAM DES HORTS
- AS DU ROUET**, 100
QUAT'SOUS
- ASCOT DES IFS**, 103, 453
QUICK STAR, *SISSI DES IFS*
- ASIA DE L'AUTROT**, 254
KABOTINE DE L'AUTROT
- ASIA DE RAVELSTSIMEON**, 455
SOIE DE RAVELSTSIMEON
- ASKA DE BREVE**, 69, 440
LAUXLEY DE BREVE, *ROYALE TATOO DE BREVE*
- ASKARA DES MAJURO**, 11, 194
BLEU BLANC ROUGE II, *FURANIE*
- ASLAN DE BRIXEY**, 20
CHEF ROUGE (DE)
- ASSAM JAGUAR**, 55, 177
JAGUAR MAIL, *DARJEELING (CH)*
- ASTERIX MANCIAIS**, 305
MANCIAISE
- ASTI SPUMANTE (DE)**, 6
ARGENTINUS (DE)
- ASTIX DU PONSON**, 39
FARO DE MOYON
- ASTON DE LEVAUX**, 125, 329
TOULON (BE), *NAOMI D'ARVALI*
- ASTON DES PLANQUES**, 308
MARQUISE DES PLANQUES
- ASTON DU HARAS DES BARRAG (BE)**, 63
KASHMIR VAN'T SCHUTTERSCHO (BE)
- ASTONE DU MESNIAL**, 19
CASTRONOM Z (BE)
- ASTRALE D'HELBY**, 314
MESSALINE DU RY
- ASTREE DES IBIS**, 413
QUICKY DES IBIS
- ASTRID DE B'NEVILLE**, 280
LADY DE B'NEVILLE
- ASTROLABE DE MONTEGUT**, 122
TINKA'S BOY (NL)
- ASTUCE D'APACHE**, 6, 182
APACHE D'ADRIERS, *ELLE EST BELLE*
- ASTUCE DE KOQUINE**, 274
KOQUINE D'HONVAULT
- ASVEGAS (IT)**, 73
LUPICOR (NL)
- ATARAX DU PLANT**, 22
CONSUL DL VIE Z (BE)
- ATCHOUM DE POUPETIERE**, 23
CONTROE (DE)
- ATENDRO DE LA BAR**, 408
QUEENCY DE LA BAR
- ATHENA D'ELLE**, 308
MARQUISE D'ELLE
- ATHENA DU SEY**, 356
OLYMPE DE CAVERIE
- ATHOS D'ELLE**, 201
GIROUETTE D'ELLE
- ATHOS DU REVERDY**, 388
PIVOINE DU REVERDY
- ATHOS VAN HET KLUIZEBOS (BE)**, 89
ORLANDO (BE)
- ATILA DE GRAVES**, 81, 320
NERVOSO, *MISS LOZONAISE*
- ATINKAS DE L'AMARANTH**, 122
TINKA'S BOY (NL)
- ATISTE DE RANCE**, 502
VESTA (BE)
- ATLANTIK DE BELLEVUE**, 39
FAKIR DE KREISKER
- ATLANTYS BY WISBECQ (BE)**, 6
ARGENTINUS (DE)
- ATLAS DE VALLET**, 73
LUPICOR (NL)
- ATLAS DES MONTS**, 112, 259
ROCK'N ROLL SEMILLY, *KAMINA DES MONTS*
- ATOMIC DES LUTHIERS**, 246
JOCONDE DE SEMILLY
- ATOMIX HILLE**, 203
GRATITUDE DE ROLL
- ATOUT GALAND**, 70
LE TOT DE SEMILLY
- ATREVIDO DE BEAUFOOUR**, 445
SARABELLE (NL)
- ATTLA DE MOURON**, 82
NIDOR PLATIERE
- ATTITUDE PYROUETTE**, 182
ELARGONIE
- AU DELA DES FABRIES**, 38, 339
EXPERIO, *NILOR DES FABRIES*
- AUBADE VA**, 279
LABELDEVA
- AUBIE DU GIVRE**, 353
ODYSEE DES ETISSES
- AUCKLAND DES NOIRIES**, 112
ROCCOSSIFRED
- AUDE DE RANCE**, 502
VESTA (BE)
- AUDIMAT DU PONTDEBOIS**, 71
LEVISTAN (DE)
- AUGENBLICK YSANDRE**, 84
NORMAN PRE NOIR
- AURNELA GREDET**, 368
ORNELA DE CARTIGNY
- AURORE DE VAINS**, 455
SOLSTICE DE VAINS
- AUSTIN DES CEDRES**, 203
GRAZIELA DE PHAELE
- AUSTRAL DE KERANGRE**, 66, 265
LAMM DE FETAN, *KAY DES BRUMES*
- AUSTRALE**, 100
QUAT'SOUS
- AUSTRALIA (LU)**, 4
AIR JORDAN (DE)
- AUTERBACH D'ASNIERES**, 308
MAROSINELLA
- AUTIS DE PIQUET**, 84, 451
NORWAY DE LA LANDE, *SIBELLE DE PIQUET*
- AUTOMNE DU NEIPO**, 108
QUOOL DU BOIS MARGOT
- AUXANE D'EN HAUT**, 440
ROYALE D'EN HAUT
- AUXONE**, 350
OBRA
- AVALON DU CARPONT**, 344
NORIA DU CARPONT
- AVANTI D'IVE (BE)**, 104
QUIDAM DE REVEL
- AVATAR DU MAGMA (BE)**, 14
CAESAR VAN DE HELLE (DE)
- AVE CESAR DU GUE**, 17
CAPTAIN PAUL (DE)
- AVEC JOY DE TUS**, 249
JOY DE JAIPUR
- AVENIR DU BEAU MONT**, 296
LUCIOLE BEL MANIERE
- AVISEE DU MOULINET**, 323
MUGANELLE DU MOULINET
- AVRE DES MAJURO**, 26, 202
DANDY DU PLAPE, *GONDOLE DES BOIS*
- AVRIL DE MELS**, 38
EXPERIO
- AWAY SEMILLY**, 29
DIAMANT DE SEMILLY
- AXION DE BRIAND**, 272
KIVA D'HELBY
- AYPSONN DU POUHEY**, 37
EPSOM GESMERAY
- AZAIS DU VAL GUERARD**, 270
KIMEKA
- AZALEE MANATHIS**, 227
IRIS AR PARK
- AZARA DE GRAVELOTTTE**, 509
WOMINA (BE)
- AZERTY DE RIVERLAND**, 423
RAPSODIE DE RIVERLAND
- AZILIS DU MESNIL**, 420
QUOVADIS DU MESNIL
- AZIMUT MARIN**, 179
DIVINA DE FRELY
- AZRAEL DES JONCS**, 69
LE TOT DE SEMILLY
- AZUR DE REDING**, 20
CHEF ROUGE (DE)
- AZUR PLASSAY**, 13
CABDULA DU TILLARD
- AZZARO (DE)**, 6
ARGENTINUS (DE)
- AZZARO D'IZARA**, 10
BAYARD D'ELLE
- AZZAROFOUNTGHULHEM**, 125
TOULON (BE)
- AZZARRO DU PRE**, 409
QUELLE NUIT DU PRE



- B MINKA A (NL)**, 375
PAMINKA A (NL)
- B VANILLE Z (BE)**, 9, 427
BALOUBET DU ROUET, *REGLISSE DE TER-NOIRE*
- BA BELLE VAN'T ROOSAKKER (BE)**, 60
KANNAN (NL)
- BABARAZZI**, 384
PETILLA
- BABE VAN'T ROOSAKKER (BE)**, 60
KANNAN (NL)
- BABI SOUS**, 100
QUAT'SOUS
- BABOUCHE D'AUGE**, 47, 183
GUARANA CHAMPEIX, *ESPEREE DU MOU-LIN*
- BABOUTCHYN**, 91
PAMPHILE
- BABY DOLL AR TRIENN**, 71, 210
LEVISTAN (DE), *HEKLA DU LORET*
- BABY DOLL BELCOUR**, 59
JOYAU DE RAMPAN
- BABYLIS DE STE HERMELLE (BE)**, 41
FLAMENCO DESEMILLY
- BABYLONE D'AUGE**, 49, 198
HELLO PIERVILLE, *GENESE DU PAS*
- BABYLONE DU VERNET**, 25
DAMIRO B (NL)
- BABYLOON PRINCESS**, 10, 464
BAYARD D'ELLE, *TAHITIAN PRINCESS*
- BACARDI VAN HET LAMBROECK (BE)**, 78
NABAB DE REVE (BE)
- BACAROLE DES BALEINES**, 155
ATOUCHA VAN'T ZORGVLIET (BE)
- BACCARA DE L'ABBAYE**, 353
ODYSSEE DE L'ABBAYE
- BACCARA DU TALUS**, 408
QUELLE DU TALUS
- BACCARA DU TOT**, 69
LE TOT DE SEMILLY
- BACCHUS ST LOIS**, 89
ORLANDO (BE)
- BACHELOR D'AS DE PIC**, 70
LE TOT DE SEMILLY
- BACHUS DE LA BARRE**, 78
MYLORD CARTHAGO
- BACLEOD DE NESS**, 29, 479
DIAMANT DE SEMILLY, *TROPICAL HEAT (BE)*
- BACUS DE MAUCOURT**, 116, 390
SCAREFACE DE MARS, *POLKA DE MAUCOURT*
- BACUS DE NOUVOLIEU**, 100
QUAT'SOUS
- BAD BOY JVG**, 16, 195
CANTURO (DE), *GALAXIE DE LUMIERE*
- BAD BOY OF CAPRICORNE**, 140
WELCOME SYMPATICO (DE)
- BAGAD AVEL MOR**, 61
KANNAN (NL)
- BAGAD DE GRAFFAN**, 29
DIAMANT DE SEMILLY
- BAGHERA DU LEON**, 314
MERHERA AR PARK
- BAHIA DE SAFRAY**, 100
QUAT'SOUS
- BAIE MAHAULT**, 103
QUIDAM DE REVEL
- BAIKA DE RIVERLAND**, 494
UTOPIE DE RIVERLAND
- BAKARA DE MAJGA**, 87, 364
OLIVI (NL), *ORANGE DE LA LOGE*
- BAKI DU POMIEZ**, 61, 348
KANNAN (NL), *NYMPHEA DE LA VIOLETTE*
- BAL MASQUE RIGOULOTS**, 78
MYLORD CARTHAGO
- BALADEUR Z (BE)**, 9
BALOUBET DU ROUET
- BALADIN DE FLOBECQ (BE)**, 39
FAIRPLAY DU MANOIR
- BALADIN DU BOIS ROND**, 118, 325
SISLEY DE LA TOUR VIDAL (BE), *MYSTIC DU BOIS ROND*
- BALAIKA PALUELLE**, 91
PALESTRO II
- BALALAIKA (DE)**, 9
BALOU DU ROUET (DE)
- BALALAIKA DE LIGNY (LU)**, 9
BALOUBET DU ROUET
- BALDER DE BAUSSY**, 100
QUAT'SOUS
- BALISSIMO (DE)**, 9
BALOUBET DU ROUET
- BALISTO DU MAILLET (BE)**, 20
CICERO Z (BE)
- BALKO D'ELLE**, 29
DIAMANT DE SEMILLY
- BALKYRIE DES EDENES**, 309
MATEA DU SOUTRAIT
- BALLANTINES DU ROC**, 6, 223
APACHE D'ADRIERS, *IMPERIALE DU LOZON*
- BALLERIN VT PRINSEVELD (BE)**, 41
FLAMENCO DESEMILLY
- BALLOIS DE L'ABBAYE**, 29
DIAMANT DE SEMILLY
- BALOU DU ROUET (DE)**, 9
BALOUBET DU ROUET
- BALOU VAN DE HELDENLAAN (BE)**, 92
PARCO (BE)
- BALOU'S ERBE (DE)**, 9
BALOU DU ROUET (DE)
- BALOUGRAN (DE)**, 9
BALOUBET DU ROUET
- BALOUSSINI (DE)**, 9
BALOUBET DU ROUET
- BALTHAZAR (DE)**, 9
BALOU DU ROUET (DE)
- BALTHAZAR DE FOUGNARD**, 29, 460
DIAMANT DE SEMILLY, *SULTANE PLATIERE*
- BALTIK SITTE (BE)**, 85
OGANO SITTE (BE)
- BAMAKO DE MAJGA**, 87, 177
OLIVI (NL), *DAME DE BESNEVILLE*
- BAMAKO DE MUZE (BE)**, 27
DARCO (BE)
- BAMBA DES SABLES**, 57, 272
JEFF PLATIERE, *KIVIVE LARGUOISE*
- BAMBINA JAP (BE)**, 140
WINDOWS VH COSTERSVELD (BE)
- BAMBY II**, 103
QUIDAM DE REVEL
- BANCO DU NEVEZ**, 123, 487
TINKA'S BOY (NL), *UNE PERLE DU NEVEZ*
- BANDA (DE)**, 6
ARGENTINUS (DE)
- BANDIT DES GENETS**, 119
STENTHOR MORINDA
- BANGO DE MONTAIGU**, 114
SADEPERS
- BANTURO DE RAYGADES (BE)**, 15
CANTURO (DE)
- BAPYRUS DU HAUT BORDA**, 67
LANDO (DK)
- BARBADE DU TER**, 258
KAMELLE PIERREVILLE
- BARBAROSSA VAN PAEMEL (BE)**, 26
DARCO (BE)
- BARITCHOU DBT (BE)**, 60
KANNAN (NL)
- BAROCCO DU JARDIN**, 43
FUSAIN DU DEFEY
- BARON DU FAUBOURG**, 52, 431
IDEM DE B'NEVILLE, *RIMELLE DU FAUBOURG*
- BARTONE**, 91
PAMPHILE
- BASHKA DE MORTINSART (BE)**, 63
KASHMIR VAN'T SCHUTTERSCHO (BE)
- BASQUIAT D'EVEL**, 110
READY BOY DES FORETS
- BASSANO DE NANTUEL**, 9
BALOUBET DU ROUET
- BASTET DE LA SENTE**, 90, 204
PACHA DE PREUILLY, *GRIFFEE DALEX*
- BASTIA DU RASTEOU**, 68, 373
L'ARC DE TRIOMPHE (DE), *PALISKA ST JEAN*
- BATMAN D'ETE**, 21
CLINTON (DE)
- BAUCHE MALO**, 94
POWER DE PUYCHETY
- BAUHAUS (BE)**, 460
SUNDAY CHANCE
- BAYARD DE BALLAC**, 107
QUITE EASY (DE)
- BAYERN DES AUCELS**, 71, 198
LEVISTAN (DE), *GEICHA BOCHETIERE*
- BAZARUTO**, 133, 185
URBAIN DU MONNAL, *FAGALE DU SCEUX*
- BAZOOKA SEMILLY**, 29
DIAMANT DE SEMILLY
- BE JOY DE TUS**, 249
JOY DE JAIPUR
- BE WIN DE LOECY**, 68
L'ARC DE TRIOMPHE (DE)
- BEASTY BOY DU DESERT**, 258
KAMELIA DES BRUMES
- BEAU RAVAGE D'OR**, 109, 191
RAVAGE DE MARS, *FL'OR II*
- BEAUTIFUL DE BRIAND**, 272
KIVA D'HELBY
- BEBE D'OURAGAN**, 61, 298
KANNAN (NL), *LUNE ROUSSE DE BREVE*
- BEBE JOJO**, 42
FLUSH
- BEBE ROSE DU FAUBOURG**, 52, 183
IDEM DE B'NEVILLE, *EROS DE L'ANGER*
- BEETHOVEN D'OR**, 13, 237
CACAO COURCELLE, *JAMAIQUE D'OR*
- BEETHOVEN DU MEDOC**, 262
KAREN DU FRAIGNEAU
- BELAMI DE LA GENESTE**, 80, 186
NECTAR DES FORETS, *FALL IN GLOVE*
- BELCANTO II**, 100
QUAT'SOUS

BELEM D'ENCARA, 118, 426
SIRYUS DE BAVOZ, *REBELLE DU CHANOT*

BELISO DES GUERETS, 6
APACHE D'ADRIERS

BELIZE MOUCHE, 402
QUALIPTIA MOUCHE

BELLA BALOUBET (DE), 9
BALOUBET DU ROUET

BELLA CIAO DU RIOL, 59, 182
JOYAU DE BLOYE, *ELISA D'AUMAILLE*

BELLA DE PREUILLY Z, 278
LA CORDA (DE)

BELLA DES SALINES, 395
PRINCESSE DES SALINES

BELLA DONA D'ADRIERS, 14, 193
CALVARO (DE), *FRIT DES TEMPLIERS*

BELLADONNA D'OREAL, 109, 394
RAMSES DU VEILLON, *PRIMAVERRA D'OREAL*

BELLE DU FAUBOURG, 52, 421
IDEM DE B'NEVILLE, *QURIELLE DU FAUBOURG*

BELLE JOSEE, 76
MERLINO MAGO (GB)

BELLE SAINT MARTIN, 108
QUITO DE BAUSSY

BELLINE DE MERE, 206
HAIIDI DE FLOGNY

BELLISSIMA GRAVELOTTE, 509
WOMINA (BE)

BELLUCI DU THOT, 442
S LODIE (NL)

BELSEDENE D'AMAURY, 103
QUIDAM DE REVEL

BELUCKY VAN'T ONGEREET (BE), 102
QUICK STAR

BELUGA DE FOLIE, 127, 177
UGANO SITTE (BE), *DARCY DE CORAIMONT (BE)*

BELUGA DES MIERES, 91
PADOCK DU PLESSIS

BELVUE DE PRESAC, 199
GIGI IV

BELZAIR BLUES, 116
SANTANDER H (DE)

BENEDICTINE VILLERS, 224
INDULINE VILLERS

BENGOLIA (BE), 13
CAESAR VAN DE HELLE (DE)

BENISIA VAN'T HOF VAN PAY (BE), 13
CAESAR VAN DE HELLE (DE)

BENITA VAN TSCHRIJBERG (BE), 125
TOULON (BE)

BERDENN DE KERGANE, 98, 437
QUAPRICE BOIMARGOT QUINCY (DE), *ROSIERE DE KERGANE*

BERENGERE DU VERET, 100
QUAT'SOUS

BEREZINA GARETTE, 182
ELITA (CZ)

BERGAMOTE STE HERMELLE (BE), 20
CHIN CHIN (DE)

BERLIOZ DU ROL, 41
FLIPPER D'ELLE

BERYL DU VILLON, 61
KANNAN (NL)

BEST OF DE FAVI, 269
KICKA D'HONVAULT

BEST OF DE LA HAIE, 295
LOUVE D'HESPERID

BEST OF DE WILSEN (BE), 472
THELIA DE WILSEN (BE)

BEST OF ISCLA, 29, 452
DIAMANT DE SEMILLY, *SIGNORA*

BEST SELLER D'AUGE, 47, 420
GUARANA CHAMPEIX, *QUOULETTE*

BETTY BOOP DE CLUIS, 351
OCEANE DE CLUIS

BEVERLEY III, 103
QUIDAM DE REVEL

BEVERLY (BE), 60
KANNAN (NL)

BHAKTI DE BEAUPRE, 104
QUIDAM DE REVEL

BIANCA D'AMAURY, 103
QUIDAM DE REVEL

BIANCA D'OREAL, 108, 352
QUOOL DU BOIS MARGOT, *OCTANE D'OREAL*

BIBI BOY, 9, 459
BALOUBET DU ROUET, *STUDY GIRL*

BIBOP, 100
QUAT'SOUS

BIG BANG DES GENETS, 78
MYLORD CARTHAGO

BIG BEAR CHIEF, 91
PALESTRO II

BIG BOY DU BARY, 114
SALTO DE L'ISLE

BIGOUDEN DU TERTRE, 196
GARDENE DU PLESSIS

BIJOU ORAI (BE), 125
TOULON (BE)

BIJOUX DES AMOURS (LU), 81
NEW YORK (NL)

BILBAO DE GRAVELOTTE, 263
KASSINA (DE)

BILBAO DE LA BLEICHE, 92
PARCO (BE)

BILBAO DES RUETTES, 51
HYM D'ISIGNY

BILLANCOURT TERSCHAATSPUT (BE), 63
KASHMIR VAN'T SCHUTTERSCHO (BE)

BILLUND D'ARSOUILLES (BE), 78
NABAB DE REVE (BE)

BILLY DE BACTO, 15
CALYPSO D'HERBIERS

BILLY DE FORCILLE, 103
QUIDAM DE REVEL

BILLY NOK, 381
PEPPERY (DE)

BILOUTE DE BANCE, 83
NIPPON D'ELLE

BINGO DE BANCE, 46
GRENAT DE GREZ

BIOLITA DN (NL), 115, 452
SANDREO (NL), *SIOLITA (NL)*

BIRDY DELACONTREE, 116, 352
SCAREFACE DE MARS, *OCRE DE FORGERIE*

BIRDY DU CARPONT, 344
NORIA DU CARPONT

BIRDY DU GISORS, 69, 70
LE TOT DE SEMILLY

BIRKAM DE TANOE, 114
SALTO DE L'ISLE

BIRMANE, 440
ROYCE DE KREISKER

BISCOTE DU FAUBOURG, 71, 189
LEVISTAN (DE), *FIDJI DU VARTELIER*

BISQUET BALOU C VD MISPEL (DE), 9
BALOU DU ROUET (DE)

BLACK JACK (DE), 140
WINDOWS VH COSTERSVELD (BE)

BLACK JACK IXE, 478
TRADITION IXE

BLACK JACK VEBE, 40
FIDELIO DU DONJON

BLAGUE D'EGLEFIN, 118, 408
SIRE JAG DE COURTHOE, *QUELIDEE DE LA COUDRE*

BLAKJAK DES TANRIERES, 43
FUSAIN DU DEFÉY

BLANCASS VAN DE RIB, 118
SISLEY DE LA TOUR VIDAL (BE)

BLEU PERCHE, 91
PALESTRO II

BLINTEN (BE), 20
CLINTON (DE)

BLONDIE DES LUTHIERS, 105, 246
QUIDAM DE REVEL, *JOCONDE DE SEMILLY*

BLUE TINKA TILIA, 123
TINKA'S BOY (NL)

BLUEBERRY DE HUS, 168
CAFE CREME (LU)

BLUES D'AMY, 234
JADE D'AIMEY

BLUES KING DE L'ESQUE, 64, 194
KING SIZE, *GAIA OF ULTAN*

BLUNIGHT COT CHAT, 261
KARA D'HELBY

BO GOSS DES JULIANNES, 35
ELAN DE LA COUR

BOB DU FAUBOURG, 71, 369
LEVISTAN (DE), *OSCA DU FAUBOURG*

BOBBY VAN DE PADENBORRE (BE), 104
QUIDAM DE REVEL

BODESSIA D'HENRY, 100, 278
QUASOAR TAME, *LA PIRONNIERE*

BOEKELO DE TAEI, 208
HARMONY DES GENETS

BOEMERANG VH GANZENHOF (BE), 106
QUINTUS D'09 (BE)

BOETIE, 103
QUIDAM DE REVEL

BOGART D'AUGE, 49, 311
HELLO PIERVILLE, *MELIBEA D'AUGE*

BOHEME D'AUGE, 49, 308
HELLO PIERVILLE, *MARQUISE DU GRIMEUX*

BOIS ROND, 118, 214
SISLEY DE LA TOUR VIDAL (BE), *HISATYS DELATRIADE*

BOKIDOKI VD KRANENBURG (BE), 41
FLAMENCO DESEMILLY

BOLAT STE HERMELLE, 135
VARGAS DE STE HERMELLE (BE)

BOLERO D'ANBEL, 193
FREE VOLE

BOLERO DE BRECEY, 69, 70
LE TOT DE SEMILLY

BOLERO DE LAUNAY, 326
NABELLE DE LAUNAY

BOLERO DE VAN DYCK, 118
SIRYUS DE BAVOZ

BOLERO DU LEYNARD, 41
FLIPPER D'ELLE

BOLERO PIERREVILLE, 100
QUAT'SOUS

BOMBAY D'AUGE, 47, 176
GUARANA CHAMPEIX, *DADA DE GANEX (ES)*

BOMBAY DE BEAUFOR, 203
GRANDE DAME VH DINGESHOF (BE)

BON BALOU (DE), 9
BALOU DU ROUET (DE)

BON D'ACCORD, 475
TOPAZE DAMELIA

BONBON BOIS MARGOT, 106, 436
QUINOTO BOIS MARGOT, *ROSE THE BOIS MARGOT*

BONHEUR DES CHAUMES, 84, 340
NORTON D'EOLE, *NINON FLY*

BONJOVI (NL), 136
VERDI (NL)

BONVIVANT DE VILVERT, 4, 364
AFERCO, *ORANE DE LA BRANDE*

BONZO DU FORT, 39
FAKIR DE KREISKER

BORDEAUX VDL (NL), 9
BALOUBET DU ROUET

BOREAL DE LA SEE, 100
QUAT'SOUS

BOREALE DE BEAUJOUR, 366
ORFEOLE DE BEAUJOUR

BOREALE DU MEZEL, 402
QUALINKA DU SYRE

BORIA DES ROQUES, 202
GLORIA II

BORKY DU RUISSEAU, 89
ORPHEE DE NANTUEL

BORNEO DE L'ABBAYE, 85
OGANO SITTE (BE)

BORNTHIS WAY CHAPELLE, 466
TANAGRA VAN TER MOUDE (BE)

BOSTON DES VAUX, 307
MARGOT DES VAUX

BOSTON DU LOING, 58, 239
JOKUS LATOUR, *JAVA DE SIVRY*

BOSTON FLORATINES, 20, 358
CLARENCE (DE), *OMBLINE D'ARGONNE*

BOUBA DE LA SOURCE, 41
FLIPPER D'ELLE

BOUMBO DE GASCO, 24, 283
COROFINO (DE), *LARA DE SIVRY*

BOUMRANG D'AMY, 431
RIPOSTE D'AMY

BOUT'CHOU DE PEBOMA Z, 334
NENNI POINT DU TOUT

BOWIE VILLELONGUE, 94
POPSTAR LOZONAIS

BOX OFFICE DU PENNA, 140
WELCOME SYMPATICO (DE)

BOXER DU FAUBOURG, 52, 436
IDEM DE B'NEVILLE, *ROSE DU FAUBOURG*

BOY DE LA BARRE II, 108
QUITTO DE BAUSSY

BOY DU FLAQUET, 70
LE TOT DE SEMILLY

BOY DU RIVAGE, 46
GRENAT DE GREZ

BOYFRIEND DU SEIGNEUR (BE), 14
CALVARO (DE)

BRANCO VAN DE GIT (BE), 125
TOULON (BE)

BRANDO DE BEAUFOR, 205
H TEANUTS DE SEMILLY (BE)

BRANTZAU, 9, 473
BALOUBET DU ROUET, *THORRADINA JPC (DE)*

BRASHEN DE PARGADE, 116
SCAREFACE DE MARS

BRAZIL 4 (DE), 9
BALOUBET DU ROUET

BRAZYL DU MEZEL, 490
UNIZIE DU MEZEL

BREEZE DE KLEM, 65
KRESCENDO CORUBERT

BRENNUS DE RIMA, 241
JELONIE DE LA DIGUE

BRENNUS DEUX SAVOIE, 106
QUINTUS D'09 (BE)

BRENUS BLUES, 116
SANTANDER H (DE)

BRESIL DE RIVERLAND, 15
CANTURANO (DE)

BRETZEL D'AUGE, 49, 192
HELLO PIERVILLE, *FLUTE DE ST PAIR*

BRETZEL DES FEERIES, 457
STACY (NL)

BRIDGIT (BE), 60
KANNAN (NL)

BRILLANT DE GATT, 75
MANHATTAN DE SEMILLY

BRILLANTURO IXE, 16
CANTURO (DE)

BRIO DU BESSIN, 86, 234
OK DU ROZEL, *JADE DES ETISSES*

BRISE DU PUIITS, 325
MYRTILLE DU PUIITS

BRITT D'ARAVAL, 91
PALESTRO II

BROADWAY CONCEPT, 83, 181
NIPPON D'ELLE, *EH BABY*

BRUME DES RECOLETS, 52, 446
IDEM DE B'NEVILLE, *SAVANE DU PONT-GAUDRON*

BUBALU VDL (NL), 9
BALOUBET DU ROUET

BUCKINGHAM D'ERIODOR, 67
LANDO (DK)

BULGA DES EPASSES, 78
MYLORD CARTHAGO

BUNNY DU FAUBOURG, 52, 338
IDEM DE B'NEVILLE, *NIKA DU FAUBOURG*

BURBERRIE'S, 91, 364
PADOCK DU PLESSIS, *ORAJE DE VINDECY*

BURBERRY D'EFFIG, 55, 398
IRIOSO DU MONTOIS, *QASIDA DE LA TUILERIE*

BURDY DES ORES, 91
PAMPHILE

BUSSESOLE DES BOIS, 103
QUIDAM DE REVEL

BUSTER (NL), 25
DAMIRO B (NL)

BUTTERFLY DE BEGURE, 93, 382
PEPITO LANDAIS, *PERLE DE LA COIFFERIE*

BUTTERFLY DES ESSES, 112, 273
ROMANDO DE L'ABBAYE, *KOLINE DE MONTAGNAC*

BUTTERFLY DU PARC, 32, 460
DOLLAR DU MESNIL, *SUNNY DU PARC*

BUZIOS D'ECAUSSINNES (BE), 63
KASHMIR VAN'T SCHUTTERSCHO (BE)

BY CEIRA D'ICK, 119
STAKKATO (DE)

BY NIGHT DE LA TOUCHE, 71, 223
LEVISTAN (DE), *INA DE ROCHEREAU*

BYBLOS D'HELBY, 65
KOUROS D'HELBY

BYBLOS DES NOUES, 95
PROPRIANO DE L'EBAT

BYNIGHT DU RERE, 92
PAR IXE

BYZANCE DE KOLONAKI, 46
GRAFENSTOLZ (DE)



C UNITY DE LA NUTRIA (BE), 63
KASHMIR VAN'T SCHUTTERSCHO (BE)

C'REVE COEUR PLAISIR, 429
REVE DE LA POMME

CABALERO VD DOORNAKERS (BE), 60
KANNAN (NL)

CABESTAN DU PETIT BOI, 99
QUARTZ DE TALMA

CABRI D'ELLE, 116
SCHERIF D'ELLE

CABRIOLET Z (BE), 14
CALVARO (DE)

CACAO DU DESERTS, 89
ORLANDO (BE)

CADANCE DE PREUILLY Z (BE), 278
LA CORDA (DE)

CADEAU DE MUZE (BE), 79
NABAB DE REVE (BE)

CADILLAC (DE), 24
COROFINO (DE)

CAHID DE BRIERE, 128
UGOBAC DES BALEINES

CAIRN DU THEILLET, 270
KINA DU THEILLET

CAIRO DH Z (BE), 155
ATOUCHA VAN'T ZORGVLIET (BE)

CAIUS Z, 18
CARDERO (DE)

CAJOU PEROU, 103
QUIDAM DE REVEL

CALCIUM ARTAGNAN, 114
SADEPERS

CALGARY DES J, 5, 385
AIRBORNE MONTECILLO (US), *PHIDELIA DOMAIN*

CALIFORNIE CONCEPT Z, 384
PHALANGE

CALIN DU CLAIR OBSCUR, 35
ELAN DE LA COUR

CALIN DU PLESSIS, 104
QUIDAM DE REVEL

CALINA DE COMBAS, 8, 229
BAIE DE VILLECLARE, *ISABELLE D'OR*

CALINCKA DE ROCHEGUDE, 46, 246
GRENAT DE GREZ, *JOCONDE DE RAVALET*

CALINE DU FAUBOURG, 125, 425
TRESOR DE VIRTON (BE), *REALITE DE PASCRE*

CALISA VAN'T RIEL (BE), 9
BALOUBET DU ROUET

CALISTO BLUE (DE), 19
CHACCO BLUE (DE)

CALISTO D'EMIRALIA, 7, 258
ARKO (DE), *KAMBERA VILLELONGUE*

CALKO BIATS, 8, 9, 420
BALKO, *QUOLINE BIATS*

CALLAS DE CHAMPLOUE Z, 260
KANELLE DE CHAMPLOUE

- CALOU DE GALARZA**, 103
QUICKLY DE KREISKER
- CALYPSO DE BOURBON**, 43, 265
FRENCH CANCAN, *KAWA DES SAUGES*
- CALYPSO DE CREPI Z**, 366
ORIANE DE CREPI
- CALYPSO DE LA GAZO**, 66, 266
L'AMOUR DU BOIS, *KELLY ESS*
- CALYPSO DE PAREID**, 78
MYLORD CARTHAGO
- CALYPSO DES EYGAUDS**, 118, 281
SIRYUS DE BAVOZ, *LAIDY DES EYGAUDS*
- CALYPSO DU FOUHET**, 45
GOLD DE BECOURT
- CAMARO SUNHEUP**, 134, 238
UTRILLO VD HEFFINCK (BE), *JARNIE DU HEUP*
- CAMBIASO MASSUERE**, 18, 400
CAREMBAR DE MUZE (BE), *QOSA NOSTRA*
- CAMELIAS**, 82
NIDOR PLATIERE
- CAMINA DE BOURBON**, 43, 227
FRENCH CANCAN, *IRA DES SAUGES*
- CANASTA Z (BE)**, 15
CANABIS Z (DE)
- CANCIO ZIMEQUEST**, 103
QUICK STAR
- CANDIDAT II**, 103
QUIDAM DE REVEL
- CANDILIO (BE)**, 26, 27
DARCO (BE)
- CANEL DE LA PEYRETTE**, 39, 248
FARO DE MOYON, *JOLYFLEUR DU MEDOC*
- CANTER DE LA VALEE**, 91
PALESTRO II
- CANTOS (BE)**, 92
PARCO (BE)
- CANTURANO (DE)**, 16
CANTURO (DE)
- CAPOUTCHI DE KERGANE**, 50
HORNET ROSE (NL)
- CAPPACHE CUILLERET**, 6, 261
APACHE D'ADRIERS, *KAPPA DES PRES*
- CAPRICE D'ELLE II**, 116
SCHERIF D'ELLE
- CAPTAIN (NL)**, 136
VERDI (NL)
- CAPTAIN DES JULIENNES**, 8, 373
BAIE DE VILLECLARE, *PALINA DE BLONDEL*
- CAPUCINE DE FLEURY**, 61, 270
KANNAN (NL), *KINASE DE VESQUERIE*
- CARA D'LOE**, 60, 303
KALASKA DE SEMILLY, *MAGNOLIA DU MAROLLE (BE)*
- CARACAS D'EPERDUSSIN**, 46
GRAFENSTOLZ (DE)
- CARAMEL DU MESNIL Z**, 317
MINNIE
- CARAT D'OR Z**, 217
IBIS D'OR II
- CARAT DU GENET**, 72
LUCKY LORD AR PARK
- CARDIFF DU SERRE**, 68, 198
L'ARC DE TRIOMPHE (DE), *GELINOTEDE LETANG*
- CARDINAL D'OZ**, 46, 354
GREMAT DE GREZ, *OFFRE DE LARVERON*
- CAREMBAR DE MUZE (BE)**, 79
NABAB DE REVE (BE)
- CARETINA D'OREAL**, 25, 423
CRUSADOR (DE), *RANKING D'OREAL*
- CARETINHUS (DE)**, 378
PASSIONATA II (DE)
- CARIQUE (DE)**, 18
CARINJO (DE)
- CARL TOWN**, 12, 147
BREEMEEERSEN ADORADO (DE), *ALBANE ROC*
- CARL UTOPIA (NL)**, 14
CALVARO (DE)
- CARLA DES ROSES Z**, 370
OSTHYE DES ROSES
- CARLA DU MORION**, 86, 330
OGRION DES CHAMPS, *NASTA DU MORION*
- CARLITO PERIGUEYS**, 88, 231
ONCLE POL, *ISONACCIA*
- CARLO HOY Z (BE)**, 238
JASMIN 175 (DE)
- CARLOS DE BELMONT**, 57, 217
JEFF PLATIERE, *ICANKA DU BREUIL*
- CARLOS DE LA BEKA**, 123, 495
TOBAGO CHEVRIER, *UZI DE LA BEKA*
- CARLOS DU FAUBOURG**, 125, 302
TRESOR DE VIRTON (BE), *MADRINA DE SAVIGNY*
- CARLSON DE LA TINE**, 114, 250
SAFARI D'AUGE, *JUDOR DE ST CLAIR*
- CARMEN DE HUS (DE)**, 378
PASSIONATA II (DE)
- CARMEN VD E (NL)**, 12
C INDOCTRO (DE)
- CAROLE DU CHATEAU**, 103
QUIDAM DE REVEL
- CAROLUS Z (BE)**, 15
CANABIS Z (DE)
- CAROUSO DES CABANES**, 22, 474
CON AIR (DE), *TYONNE DES FONTAINES*
- CARPE DIEM SALAM**, 25
DAMIRO B (NL)
- CARPEDIEM GUIBAIL Z**, 17
CAP KENNEDY (DE)
- CARRERA SUNHEUP Z (BE)**, 238
JARNIE DU HEUP
- CARTOON M'AUREA Z**, 322
MOREA ROUGE
- CARUSO DES CARMILLES**, 29
DIAMANT DE SEMILLY
- CASHMEER DES FEES**, 110, 188
READY BOY DES FORETS, *FEE MOUSSE*
- CASHMERE DU CHATEAU**, 44
GENTLEMAN IV
- CASTING DE PI**, 117
SHOUPPYDAM DES HORTS
- CASTLEFORBES ROSIE (IE)**, 60
KANNAN (NL)
- CATAPULTE (BE)**, 71
LIMBO (NL)
- CATCHAR MAIL**, 29, 264
DIAMANT DE SEMILLY, *KATCHINA MAIL*
- CATCHEUR DE TREHO**, 61, 177
KANNAN (NL), *DALAIS*
- CATOKI**, 61, 330
KANNAN (NL), *NATANAEL DU PONTREAU*
- CATOKI DES FORETS**, 77, 189
MOZART DES HAYETTES (BE), *FIFI DES FORETS*
- CATYJA OF FONTAIN**, 20, 256
CHEF ROUGE (DE), *KALINDA DECHATEAU-NEUF*
- CAVALEUR DE SIVRY**, 82
NIDOR PLATIERE
- CAVALITO (DE)**, 22
CONTENDRO (DE)
- CAYENNE DES PEREES (BE)**, 12
C INDOCTRO (DE)
- CAYRAS FAIR**, 443
SAINTE FOY
- CEE DU FAUBOURG**, 125, 185
TRESOR DE VIRTON (BE), *EUROPE D'HELBY*
- CELESTE DE BOURBON**, 43, 148
FRENCH CANCAN, *ALLEGRISSIMA*
- CELTIC SONATA H (BE)**, 102
QUICK STAR
- CENTA DU GUE**, 109, 171
RADIEUX (BE), *CENTA VAN DE BURKEL-HOEVE (BE)*
- CENTURION NAT**, 61
KANNAN (NL)
- CERES DE VILVERTOUCHE**, 102, 364
QUI SERA DE L'ARC, *ORANE DE LA BRANDE*
- CETTE VUE ROYALE Z**, 379
PEARL ROYAL
- CEVRINE DU BANNEY Z**, 186
FANY DE ST PAIR
- CHA CHA MAISONNAIS**, 123, 461
TOBAGO CHEVRIER, *SUZANA CHAMPEIX*
- CHABADA BADA**, 47, 346
GUEPARD DE BREKKA, *NOUTH D'EOS*
- CHACCO CHACCO (DE)**, 19
CHACCO BLUE (DE)
- CHACCO ROUGE (DE)**, 19
CHACCO BLUE (DE)
- CHACCOMO (DE)**, 19
CHACCO BLUE (DE)
- CHAGALL D'OGIER**, 103
QUIDAM DE REVEL
- CHAKIRA DE BELLEVUE**, 45, 479
GIN TONIC STAR, *TSARINNE DU COTTAGE*
- CHAMAK M'AUREA Z**, 322
MOREA ROUGE
- CHAMAL CORUBERT**, 103
QUIDAM DE REVEL
- CHAMAN (NL)**, 9
BALOUBET DU ROUET
- CHAN'ELLE DE LACMAN**, 121, 189
TELSTAR DE LA POMME, *FERIA DU CAURROY*
- CHANEL DES CHAMPS**, 106, 280
QUILVARO DE LYR, *LADY SALETTES*
- CHANEL FLORENTINES**, 103, 358
QUICKLY DE KREISKER, *OMBLINE D'AR-GONNE*
- CHANELLE COURCELLE**, 57, 364
JAZZ BAND COURCELLE, *ORANA COURCELLE (DE)*
- CHANNEL DU FONTENIL**, 94, 194
POOR BOY (DE), *FUNNY FACE*
- CHANNELBARTONE**, 91
PAMPHILE
- CHAPI CHAPO RONCERAY**, 141
YARLANDS SUMMER SONG (GB)
- CHAPKA ST LAURENT**, 103
QUIDAM DE REVEL
- CHARLATAN Z (BE)**, 15
CANABIS Z (DE)
- CHARLESTON DU CAP**, 104
QUIDAM DE REVEL
- CHARLIE DU FAUBOURG**, 80, 317
NEGUS DE TALMA, *MINUIT DU FAUBOURG*

- CHARMEUR DE LA FIERE**, 6, 429
APACHE D'ADRIERS, *REVEUSE DE LA CAPELLE*
- CHATEAU PETRUS (DE)**, 140
WINDOWS VH COSTERSVELD (BE)
- CHATELAIN DES NONAINS**, 140
WINDOWS VH COSTERSVELD (BE)
- CHATMAN (DE)**, 18, 24
CARINJO (DE) ou COROFINO (DE)
- CHECKDAM DU GIVRE**, 105, 353
QUIDAM DE REVEL, *ODYSEE DES ETISSES*
- CHECKPOINT CHACCO (DE)**, 19
CHACCO BLUE (DE)
- CHEITAN DU ROCHER**, 123, 420
TINKA'S BOY (NL), *QUORICA DE BLONDEL*
- CHENAPAN DE CANTELOUP**, 127
UGANO SITTE (BE)
- CHENTY**, 71, 263
LEVISTAN (DE), *KASSEL DU HUTREL*
- CHERI COCO D'HUBLAIS**, 98, 345
QUAPRICE BOIMARGOT QUINCY (DE), *NOT'COPINE DU RIO*
- CHERIE V DE BOSLANDHOEVE (BE)**, 122
THUNDER VAN DE ZUUTHOEVE (BE)
- CHERISMA Z (BE)**, 20
CLINTON (DE)
- CHEROKEE DE BLONDEL**, 8, 310
BAIE DE VILLECLARE, *MEDINA DE BOISSY*
- CHESTER DE ST CLAIR**, 68, 304
L'ARC DE TRIOMPHE (DE), *MALDIV DU RESTO*
- CHEWBACCA DES AS**, 35, 227
ELAN DE LA COUR, *IPONE*
- CHEYENNE DE LA NEE (DE)**, 12
C INDOCTRO (DE)
- CHIC MANCIAIS Z**, 315
MIFRANE MANCIAISE
- CHICAGO DE BEAUDINARD**, 89, 164
ORLANDO (BE), *BLONDE DU GAS*
- CHIEF DE REVEL**, 103
QUIDAM DE REVEL
- CHIN KISS D RUISSEAU Z (BE)**, 20
CHIN CHIN (DE)
- CHIPPENDALE DU BEC**, 50, 238
HEROS DE PAPIGNIES Z (BE), *JAPONAISE DU MOULIN*
- CHIQUITA D'OR**, 109, 237
RAVAGE DE MARS, *JAMAIQUE D'OR*
- CHIVAS VAN PAEMEL Z (BE)**, 20
CICERO Z (BE)
- CHOPIN DE SOULAC**, 27, 485
DARLON VAN DIJKERSHOF (BE), *UNANIME DE SOULAC*
- CHOUPIDAM DE BOURBON**, 43, 214
FRENCH CANCAN, *HISNA DE NOUVOLIEU*
- CHRONOS DE LOUFAUT**, 46, 353
GREMAT DE GREZ, *OEDRA DES AURS*
- CHURCHILL DE HUS (DE)**, 21, 208
CON AIR (DE), *HARMONIE XII (DE)*
- CICAVE DU TALUS**, 131, 333
UNTOUCHABLE M (NL), *NEIKA DU TALUS*
- CICERO BLANC**, 108, 434
QUOOL DU BOIS MARGOT, *ROMANCE DE GY*
- CICERON FEVER WELL'S**, 46
GOLDFEVER (DE)
- CIMEON DE QUETTEVILLE**, 96, 332
CLASSIC BOIS MARGOT, *NEC ULTRA DE ROLL*
- CINGDOCTRO (NL)**, 12
C INDOCTRO (DE)
- CINQ SOUS II**, 100
QUAT'SOUS
- CIRKA DE BLONDEL**, 103, 104
QUIDAM DE REVEL
- CIRRUS DE CAVALHAC**, 33
DON PIERRE
- CIRRUS DU TREMBLAY**, 103
QUIDAM DE REVEL
- CISKA VAN PAEMEL Z (BE)**, 20
CICERO Z (BE)
- CISKO DES ARCHERES**, 41
FLIPPER D'ELLE
- CLAFOUTI FAGET**, 70
LE TOT DE SEMILLY
- CLANNAD FUTURE (BE)**, 20
CLINTON (DE)
- CLAQUE DU DEFFOIS**, 86
OH GALANT SAUVAGE
- CLARE'S DREAM**, 48
HAPPY VILLERS
- CLASS ACTION D'ES**, 13, 224
C INDOCTRO II (DE), *INDOCHINE D'ES*
- CLASSIC DU GENET**, 68, 318
L'ARC DE TRIOMPHE (DE), *MISS CAROLLES*
- CLASSIQUE VERSACE**, 96, 501
CLASSIC BOIS MARGOT, *VERSACE D (BE)*
- CLIFDEN D'AUBETIN**, 69, 70
LE TOT DE SEMILLY
- CLIFFTON (NL)**, 20
CLINTON (DE)
- CLINT DU RIOL**, 112, 177
ROCK'N ROLL SEMILLY, *DAPHNEE DU NOYER*
- CLINTISSIMO Z (DE)**, 21
CLINTON (DE)
- CLINTO Z (DE)**, 21
CLINTON (DE)
- CLINTON POWER D'EMMA (DE)**, 21
CLINTON (DE)
- CLINTORD (DE)**, 21
CLINTON (DE)
- CLIP DES CONTES**, 123, 216
TINKA'S BOY (NL), *HYACINTH DU MURIER*
- CLORIS DU BEC**, 30, 324
DIARADO (DE), *MUTINE DU BOSQ*
- CLUBBER DES FORETS**, 97, 506
QUAMIKASE DES FORETS, *VODKA DES FORETS*
- CLUNY**, 100
QUAT'SOUS
- COBALT DE KERANGRE**, 112, 265
ROCK'N ROLL SEMILLY, *KAY DES BRUMES*
- COCADIS DES NOIS**, 39, 321
FASTOUREL DU CAP, *MONA DE CHAMPLOUE*
- COCO BOY DE CIRCEE Z**, 24, 156
COROFINO (DE), *AVONTI (DE)*
- COCO CHANNEL TREFL**, 103
QUIDAM DE REVEL
- COCO RICO (NL)**, 24
CORLAND (DE)
- CODY DE ST CLAIR**, 68, 425
L'ARC DE TRIOMPHE (DE), *REAL DERVAL*
- COGANE DU JAS**, 66, 218
L'AMOUR DU BOIS, *IDERIQUE DU JAS*
- COHIBA Z (BE)**, 14
CALVARO (DE)
- COKAIN DES PRESNES**, 106, 325
QUINTUS D'09 (BE), *MYSTERY NOVA*
- COKTAIL DU PLESSIS**, 91
PALESTRO II
- COLEMAN (NL)**, 120
TANGELO VAN DE ZUUTHOEVE (BE)
- COLESTUS (DE)**, 140
WINDOWS VH COSTERSVELD (BE)
- COLOMBO VAN DEN BLAUWAERT (BE)**, 78
NABAB DE REVE (BE)
- COLORADO DU BRUMANS**, 123, 286
TOBAGO CHEVRIER, *LEGENDE DU BRUMANS*
- COLORADO NANTUEL**, 127
UGANO SITTE (BE)
- COLUMBIA BLUE**, 19, 350
CHACCO BLUE (DE), *OCARYNA DE BEAUVALL*
- COMANDO CHAPELOIS**, 112
ROMANDO DE L'ABBAYE
- COME BACK AUX CLOTINS**, 107, 397
QUINTUS LS LA SILLA (MX), *PURDEY DES CLOTINS*
- COMME IL FAUT (DE)**, 140
WINDOWS VH COSTERSVELD (BE)
- COMPORTE DES FORETS**, 77, 304
MOZART DES HAYETTES (BE), *MAJESTUEUSE DES FORETS*
- CON SPIRIT (DE)**, 140
WINDOWS VH COSTERSVELD (BE)
- CONCERTO DU SEMNOZ**, 103
QUIDAM DE REVEL
- CONDOR DE PLEVILLE Z (BE)**, 147
ALCAPARA (DE)
- CONDOR DU GUE**, 37, 495
ENSOR VAN DE HEFFINCK (BE), *UTOPIYA DU GUE*
- CONGO DU GAST**, 127
UGANO SITTE (BE)
- CONRAD (DE)**, 21, 317
CON AIR (DE), *MINNE I (DE)*
- CONRAD SUNHEUP Z**, 366
OREE DU HEUP
- CONSEIL D'ETAT A TWIN**, 31
DOLLAR DELA PIERRE
- CONSUL DL VIE Z (BE)**, 20, 21
CLINTON (DE)
- CONTE DELLA CACCIA (DE)**, 16
CANTURO (DE)
- CONTENDROS (DE)**, 22
CONTENDRO (DE)
- COOKAI DES FORETS**, 97, 497
QUAMIKASE DES FORETS, *VALSE DES FORETS*
- COOKIE III**, 100
QUAT'SOUS
- COOL FLOREVAL Z**, 14
CALVARO (DE)
- COPELIA DE L'EPINE**, 69
LE TOT DE SEMILLY
- COPIN VAN DE BROY (BE)**, 27
DARCO (BE)
- COQUELICOT DE BLANY Z**, 140
WINDOWS VH COSTERSVELD (BE)
- COQUIN DE COQUERIE Z**, 401
QUADRILLE DE COQUERIE
- CORIANO ZWARTEPANNENHOF (BE)**, 62, 63
KASHMIR VAN'T SCHUTTERSCHO (BE)
- CORICA LES HAUTS (BE)**, 127
UGANO SITTE (BE)
- CORLANDA (BE)**, 24
CORLAND (DE)
- CORLANDA C**, 24, 376
CORLAND (DE), *PAOLA DU BRIO*
- CORMA VAN HET SCHAARBROEK (BE)**, 26
DARCO (BE)

CORNADO I (DE), 140
WINDOWS VH COSTERSVELD (BE)

CORNET DU LYS (DE), 140
WINDOWS VH COSTERSVELD (BE)

CORNET'S CAPITOL (DE), 140
WINDOWS VH COSTERSVELD (BE)

CORNET'S PRINZ (DE), 140
WINDOWS VH COSTERSVELD (BE)

CORNET'S STERN (DE), 140
WINDOWS VH COSTERSVELD (BE)

CORONAS (DE), 140
WINDOWS VH COSTERSVELD (BE)

CORTO DES DAMES (BE), 350
OBONNY DES HAYETTES

CORVADO SAINT GERMAIN, 114, 195
SALTO DE L'ISLE, *GALLEN DE LESQUEN*

COSIMA DE PLEVILLE Z (BE), 147
ALCAPARA (DE)

COSINHUS (DE), 140
WINDOWS VH COSTERSVELD (BE)

COSMOS SUNHEUP Z, 184
ETOILE DU MESLIER

COUCOU DES VIVREAU, 103
QUIDAM DE REVEL

COULEUR D'ICK (DE), 175
COR DE GRANDEZZA (DE)

COURAGE, 91
PAMPHILE

COURAGE DES FEGIE (DE), 140
WINDOWS VH COSTERSVELD (BE)

COVACS NOUVOLIEU, 52, 273
IDEM DE B'NEVILLE, *KOCCINELLE NOUVO-LIEU*

COWBOY DU TOULTIA Z (BE), 24
COPIN VAN DE BROY (BE)

CRACK COEUR, 48, 397
HARDI DU MANOIR, *PYRRHA DE LA FAYE*

CRACK DE LA BONN Z, 265
KEL'AMOUR DE ROUILLAC

CRACK DE PREUILLY Z, 171
CENTINA (DE)

CRACK DE PRISSEY, 69
LE TOT DE SEMILLY

CRACKY D'OREAL, 108, 335
QUOOL DU BOIS MARGOT, *NEOLYMPE DU PONTREAU*

CRAK DU MARRONIER, 67, 350
LANDO (DK), *OCARINA DE MOENS*

CRAPEUGEL DE ST CLAIR, 68, 187
L'ARC DE TRIOMPHE (DE), *FAYENTA DU LAC*

CRAPULE DES ESTRADES, 88, 221
ONCLE POL, *ILIA DE GOUVILLE*

CRESUS LA VALLEE, 91
PALESTRO II

CRIC CRAC DE ST CLAIR, 68, 212
L'ARC DE TRIOMPHE (DE), *HERMIONE DU GOLFE*

CRISTALE DE COMBAS, 24, 164
CONTROE (DE), *BOHEME DES TOURS*

CRISTALLO I (DE), 140
WINDOWS VH COSTERSVELD (BE)

CUMANO DE COMBAS, 8, 338
BAIE DE VILLECLARE, *NIKITA D'ORCHIS*

CUMANO DE LENZVILLER, 37, 468
ENSOR VAN DE HEFFINCK (BE), *TAYMOON DE LENZVILLER*

CUMBIA DES FORETS, 131, 504
UNTOUCHABLE M (NL), *VIS TA VIE DES FORETS*

CYCLONE DE LA GAZO, 78, 391
MYLORD CARTHAGO, *POMONE DU RIAU-JONCS*

CYCLONE DE VAINS, 73
LUX Z (DE)

CYRIO VAN'T HANEWIJK (BE), 125
TOULON (BE)



D'AMIGO F (BE), 134
UTRILLO VD HEFFINCK (BE)

D'ATTAQUE DE LA LONE, 126, 320
TSUNAMI DE HUS, *MISS TOKILLY*

D'ELLE DE CANDOR, 24, 236
CONTROE (DE), *JALISCA*

D'JAZZ DES CABANES, 101, 392
QUEBRACHO SEMILLY, *PRALINE DES CABANES*

D'UNE ILE DE BATZ, 4, 504
AIR JORDAN (DE), *VIRIDIANA AR PARK*

DAGAN DU MEIX, 100
QUAT'SOUS

DAGOBERT DE BOISY, 134, 201
UTRILLO VD HEFFINCK (BE), *GIRONDELLE II*

DAHLIA MANCIAISE, 116
SCHERIF D'ELLE

DAHMON DE JANSAVIS, 114
SADEPERS

DAKOTA DE LUCE, 256
KALIE D'ETRELLES

DAKOTA DES SADETS, 120
SUNDAY DE RIVERLAND

DAKOTA DU GUE, 24, 387
CORLAND (DE), *PIN UP DU GUE*

DALBAN DE BAUSSY, 108
QUITO DE BAUSSY

DALI DU RU, 134, 453
VAGABOND DE LA POMME (BE), *SIRENE DE LA MOTTE*

DALIDA DES FORETS, 77, 189
MOZART DES HAYETTES (BE), *FIFI DES FORETS*

DALLAS ST SIMEON, 61, 265
KANNAN (NL), *KAVALA ST SIMEON*

DALOAE, 84, 191
NONSTOP, *FLO DU TALUS*

DALOUBET DU ROUET (BE), 9
BALOUBET DU ROUET

DAMASCUS VAN HET LINDEHOF (BE), 26
DARCO (BE)

DAME BLANCHE VAN ARENBERG (BE), 20
CLINTON (DE)

DANA D'ABBECCOURT, 51, 259
HURLEVENT DE BREKA, *KANA DU RIETZ*

DANAOS DU THEILLET, 108
QUITO DE BAUSSY

DANCIANO (DE), 26
DANCIER (DE)

DANDY DE LA COUR, 71, 218
LEVISTAN (DE), *IDANE DE LA COUR*

DANDY DU MARAIS II, 69, 70
LE TOT DE SEMILLY

DANELLAH, 72, 194
LOYALTY (NL), *GAEL DE LA RUTOIRE*

DANOSO DE LA HAYE, 69
LE TOT DE SEMILLY

DANSE AVEC MOI, 39, 233
FAKIR DE KREISKER, *JACINTHE BRAO*

DANSE DE LA MANCHE, 100
QUAT'SOUS

DANTON DE SOULAC, 27, 496
DARLON VAN DIJKERSHOF (BE), *VAE DE SOULAC*

DAPHNIS III, 108
QUITO DE BAUSSY

DARCON SCHEEFKASTEEL Z (BE), 26
DARCO (BE)

DAREDEVIL JD, 116, 481
SARANTOS (NL), *U CALIONID (DE)*

DARI MANA DE SIVRY, 82
NIDOR PLATIERE

DARIO STORIA, 6, 214
ARGENTINUS (DE), *HISTOIR DES CHAMPS*

DARIOS DE RAVEL, 137, 238
VIGO CECE, *JANIC DE MOENS*

DARIOS V, 103
QUIDAM DE REVEL

DARIUS DU MURIER, 108
QUITO DE BAUSSY

DARIUS Z (BE), 330
NARNIA (DE)

DARK KISS, 29, 190
DIAMANT DE SEMILLY, *FINE KISS (DE)*

DARKEN MAGUISE, 56, 507
JARNAC, *VONDELING P (BE)*

DARKNESS DE LA VIOLE, 112, 301
ROCCOSSIFRED, *MADAM ESS*

DARKVADOR DES FORETS, 4, 450
AIR JORDAN (DE), *SI BELLE DES FORETS*

DARLON VAN DIJKERSHOF (BE), 125
TOULON (BE)

DARLON VAN GROENHOVE (BE), 20
CLINTON (DE)

DAUPHIN DE SAVINIA, 108
QUITO DE BAUSSY

DAUPHINE VAN'T VOSVELD (BE), 126
TRIOMPHE DE MUZE (BE)

DAURIO DU LEVANT, 100
QUAT'SOUS

DAVENDY S (BE), 62
KASHMIR VAN'T SCHUTTERSCHO (BE)

DAVIDSON DE MELVILLE, 48, 218
HARDY DU GUE, *IDEE DE CHAMPLIQUE*

DAVINCI V ERPEKOM Z (BE), 27
DARCO (BE)

DAWSON VAN DE PADENBORRE (BE), 105
QUIDAM DE REVEL

DAYACK DE BAUSSY, 108
QUITO DE BAUSSY

DAYAN DE RAVEL, 61, 455
KANNAN (NL), *SOIE DE RAVELSTSIMEON*

DAYANA DU FIEF, 78, 187
MYLORD CARTHAGO, *FAVORITE DU FIEF*

DAYDREAMER E.S. (BE), 92
PARCO (BE)

DAYLIGHT D'ICK, 82, 149
NIAGARA D'ELLE, *AMATHILDE D'ICK (DE)*

DAYTON SITTE (BE), 85
OGANO SITTE (BE)

DE BAUNE DE LANDETTE, 81, 405
NERVOSO, *QUASI PATSY*

DEAL BREAKER, 3, 366
ACTION BREAKER (BE), *ORGIE DE SAINTE HERMELLE (BE)*

DEBBIE DES FORETS, 24, 479
COROFINO (DE), *TSARINE DES FORETS*

- DECLARATION**, 68, 178
L'ARC DE TRIOMPHE (DE), *DECIBELLE DU ROC*
- DEDALE III**, 104
QUIDAM DE REVEL
- DEDE DU PLESSIS**, 91
PALESTRO II
- DEEP BLUE**, 371
OUTREMER
- DEESSE DE BAYBEL**, 82
NIDOR PLATIERE
- DEESSE DE LA ROSE**, 100, 261
QUEBEC TAME, *KARA DE LA ROSE*
- DEESSE DE LANDETTE**, 61, 348
KANNAN (NL), *NYPHE DE LANDETTE*
- DEFENDER Z (BE)**, 26
DARCO (BE)
- DEFI DES FORETS**, 4, 189
AIR JORDAN (DE), *FIDJI DU JAQUET*
- DEISTER (DE)**, 29
DIAMANT DE SEMILLY
- DELICE DE CAUCHIE**, 54, 195
IMPREVU DE LA COUR, *GAIETE DE LA HAYE*
- DELICE DE MIEL**, 104
QUIDAM DE REVEL
- DELIUS DE RAVEL**, 137, 377
VIGO CECE, *PARVANA DU TER*
- DELTA JUMP**, 86, 269
OK DU ROZEL, *KILIM DE TUILIERE*
- DELVAUX DE MUZE (BE)**, 28
DIAMANT DE SEMILLY
- DEMIE LUNE**, 104
QUIDAM DE REVEL
- DEMON D'INCOVILLE**, 69, 70
LE TOT DE SEMILLY
- DEMON DE LANDETTE**, 77, 436
MR FLY DE LANDETTE, *ROSE DE LANDETTE*
- DEMON DES ETISSES**, 69, 70
LE TOT DE SEMILLY
- DEMON LOVE**, 18
CARDERO (DE)
- DENFER DE LA FOLIE**, 85, 421
NUMERO UNO (NL), *QU'UNE FOLIE*
- DENNYS**, 3, 174
ACTION BREAKER (BE), *COMTESS 108 (DE)*
- DENTELE DU JAMBOT**, 90, 284
ORPHEE DE NANTUEL, *LATUNA DU JAMBOT*
- DER SENAAT 111 (BE)**, 94
PRESIDENT (NL)
- DERBY D'ETENCLIN**, 100
QUAT'SOUS
- DERBY DE L'HORNE**, 136, 460
VEPSOM BEL, *SURPRISE DE BARACHY*
- DERBY DE L'ISLE**, 104
QUIDAM DE REVEL
- DERBY DE LA VALLEE**, 91
PALESTRO II
- DERBY DU MONCEY**, 82
NIDOR PLATIERE
- DERBY PEPEY**, 50, 175
HOOLIGAN DE ROSYL, *CORIANDRE DA LUA*
- DEREK D'ALTENBACH**, 134, 243
UTRILLO VD HEFFINCK (BE), *JEWEL DU REVERDY*
- DESDEMONE S**, 112, 380
ROCCOSSIFRED, *PENSEE DE BARACHY*
- DESIR DU CHATEAU**, 104
QUIDAM DE REVEL
- DESTELLO LS (MX)**, 28
DIAMANT DE SEMILLY
- DESTINY QUEEN**, 71, 331
LEVISTAN (DE), *NATIVE DU ROCHER*
- DEUX SOUS D'ISIGNY**, 100
QUAT'SOUS
- DEVIL HORSE**, 100
QUAT'SOUS
- DEVINETTE DU VERET**, 44, 184
GERFAUT D'HELBY, *ETHMIE DU VERET*
- DEYA DE GRISY**, 134, 175
UTAH VAN ERPEKOM (GB), *COULEUR MORINDA (NL)*
- DIABEAU (BE)**, 21
CLINTON (DE)
- DIABOLO D'YSIEUX**, 113
ROYAL FEU
- DIABOLO DU FEU**, 242
JESABELLE DU FEU
- DIABOLO DU PARC II**, 104
QUIDAM DE REVEL
- DIABOLO VAN DE FRUITKORF (BE)**, 104
QUIDAM DE REVEL
- DIACASALL (DE)**, 30
DIARADO (DE)
- DIADEME DE TOUVIERE**, 94, 300
PLOT BLUE (NL), *LYSSANDRE*
- DIAM DU HETRE VERT**, 104
QUIDAM DE REVEL
- DIAM'S BORNISSEIS**, 134, 417
UTRILLO VD HEFFINCK (BE), *QUINTESSENCE MAIL*
- DIAM'S DE QUINTIN**, 69
LE TOT DE SEMILLY
- DIAMAN DE L'ABBAYE**, 70
LE TOT DE SEMILLY
- DIAMANT DE LA FOLIE**, 95, 415
PRESTIGE DU BANCO, *QUINCY DU HAYON*
- DIAMANT DE NEUSSEGE**, 46, 224
GRAFENSTOLZ (DE), *INDIE D'HONNEUR*
- DIAMANT DE SEMILLY**, 69, 70
LE TOT DE SEMILLY
- DIAMANT DU BOIS (BE)**, 12
C INDOCTRO (DE)
- DIAMOND DES SAULES**, 68, 301
L'ARC DE TRIOMPHE (DE), *MADMOISELLE CHAMBLANC*
- DIAMS III**, 113
ROYAL FEU
- DIANA DAINEGER DAUNET**, 112, 334
ROCCOSSIFRED, *NENNI POINT DU TOUT*
- DIANE DE TERLONG**, 104
QUIDAM DE REVEL
- DIANE DE VIOLANE**, 21, 346
CLINTON (DE), *NOUVELLE DE THURIN*
- DIARADO (DE)**, 29
DIAMANT DE SEMILLY
- DIARADO'S BOY (DE)**, 30
DIARADO (DE)
- DIDAM DE LA RESSEE**, 104
QUIDAM DE REVEL
- DIDDLEJUMP DE L'OLYP**, 89, 299
OPIUM DE TALMA, *LYRANE DE GOURJAN*
- DIEGO DE GRISY**, 134, 190
UTAH VAN ERPEKOM (GB), *FINESSE VAN DE PADENBORRE (BE)*
- DIEGO VAN DE PADENBORRE (BE)**, 105
QUIDAM DE REVEL
- DILEM DALBI'S**, 79, 369
NARTAGO, *OSANA DU PRE*
- DIONE D'ALTENBACH**, 55, 326
IVOIRE DU ROUET, *NADE D'ALTENBACH*
- DIONISOS**, 120, 351
SUPER KRACK (BE), *OCEANE DES IBIS*
- DIOR BOIS SOLEIL**, 126, 366
TSUNAMI DE HUS, *ORIANE D'ARGEVILLE*
- DIOR DU LEOU**, 49, 212
HERALD (DE), *HERMES DU LEOU*
- DIOR VAN HET COSTERSVELD (BE)**, 89
ORLANDO (BE)
- DIOS DES ETAINS**, 137, 448
VIGO CECE, *SENA DES ETAINS*
- DIPCADI D'AMOUR**, 100
QUAT'SOUS
- DIPFLY DE LANDETTE**, 81, 472
NERVOSO, *THEFLY DE LANDETTE*
- DIRK DE THEURE**, 102, 364
QUI SERA DE L'ARC, *ORANE DE LA BRANDE*
- DIRTYDANCE BRIMBELLES**, 134, 197
UTRILLO VD HEFFINCK (BE), *GAZELLE DE BEAUVAIL*
- DISCRETE IV**, 100
QUAT'SOUS
- DIVA DE RAVELSTSIMEON**, 61, 154
KANNAN (NL), *ATLANTA DE ST SIMEON*
- DIVA DES DIVA VERET**, 79, 186
NARTAGO, *FANETTE DU VERET*
- DIVA DU FIEF**, 39, 203
FAKIR DE KREISKER, *GRACIEUSE DU FIEF*
- DIVARO VAN DE STOKSTORM (BE)**, 125
TOULON (BE)
- DIVIN BRECEEN**, 100
QUAT'SOUS
- DIVIN DE LA CHAPEL**, 91
PALESTRO II
- DIVIN DE LA SOIRE**, 67
LANDO (DK)
- DIVIN DU MURIER**, 104
QUIDAM DE REVEL
- DIVINE DE LA META**, 137, 229
VIGO CECE, *ISABELLE D'OR*
- DIXSOUS DE BONFORT**, 100
QUAT'SOUS
- DJ DES SAULINES**, 43, 398
FRINGANT DE LAFAGE, *QAZA FLAVA DE GY*
- DJANGO DE CHARRY (DE)**, 25
DANCIER (DE)
- DJANGO DU JAS**, 66, 218
L'AMOUR DU BOIS, *IDERIQUE DU JAS*
- DJASON DUNE**, 77, 179
MR FLY DE LANDETTE, *DIPHYLE DUNE*
- DJAZZ DE YOU**, 129, 211
ULTRACHIC DU TEMPLE, *HEOLE DE CHEVREL*
- DJEDAI DE MOYON**, 86, 246
OGRION DES CHAMPS, *JOCONDE DE MOYON*
- DJEENE DES TOUCHES**, 123, 430
TOBAGO CHEVRIER, *RHUNE DES TOUCHES*
- DJINA DE KLEM**, 65, 330
KRESCENDO CORUBERT, *NASIM*
- DJINGA DE LA LORETTE**, 91, 326
PADOCK DU PLESSIS, *NACREE DE SAIRE*
- DJOCKER STAR DE PIA**, 112, 155
ROCK'N ROLL SEMILLY, *AURORE DE LA STE VICTOIRE (BE)*
- DO IT DE CLAMENS**, 74, 439
MALITO DE REVE (BE), *ROYAL ESCORT CLAMENS*

DO IT DES FORETS, 140, 490
VON CHACCO IXE, *UNTE DES FORETS*

DOHITZUN GUERNICA, 69, 70
LE TOT DE SEMILLY

DOLARE, 99, 387
QUARTZ DE TALMA, *PIN UP DU LYS*

DOLBY UP DALBY'S, 123, 413
TOLKIEN DES IBIS, *QUICK UP D'HEBERTOT*

DOLCE ROMA, 37, 357
ENSOR VAN DE HEFFINCK (BE), *OLYMPIC CHAMPEIX*

DOLCE VITA D'UNO, 76, 342
MESSIRE ARDENT, *NOBLESSE D'UNO*

DOLINE DES CHAMPS, 69
LE TOT DE SEMILLY

DOLLAR BOY, 100
QUAT'SOUS

DOLLAR D'AMOUR II, 91
PALESTRO II

DOLLAR DE BREKKA, 104
QUIDAM DE REVEL

DOLLAR DE FREMIS (BE), 127
UGANO SITTE (BE)

DOLLAR DE LA LANDE, 108
QUITO DE BAUSSY

DOLLAR DE LA RASSE, 61, 508
KANNAN (NL), *WIDNEY (BE)*

DOLLAR DE LUX (DE), 32
DOLLAR DU MURIER

DOLLAR DE SEMILLY, 69, 70
LE TOT DE SEMILLY

DOLLAR DELA PIERRE, 104
QUIDAM DE REVEL

DOLLAR DU MESNIL, 100
QUAT'SOUS

DOLLAR VAN HET POLDERHOF (BE), 62
KASHMIR VAN'T SCHUTTERSCHO (BE)

DOLLARS BOY, 104
QUIDAM DE REVEL

DOLOVIA DE SAPAIE, 104
QUIDAM DE REVEL

DOMINANTE DU POMMERAY, 112, 426
ROMAN SADDLE (IE), *REGENTE DU POMME-
RAY*

DOMINATOR 2000 Z (BE), 29
DIAMANT DE SEMILLY

DOMINUS W (NL), 136
VERDI (NL)

DON CRUSADOR (DE), 32
DON CRUSADOR (DE)

DON DEAL YMN, 134, 277
UTRILLO VD HEFFINCK (BE), *KYRIELLE
DES LYS*

DON DU THOT, 100
QUAT'SOUS

DON JUAN DE RAVEL, 24, 393
COROFINO (DE), *PRIMA DE RAVEL*

DON LOAD, 29, 310
DIAMANT DE SEMILLY, *MEATLOAF (NL)*

DON QUICHOT (BE), 107
QUITE EASY (DE)

DONATELLO DE RAVEL, 134, 363
UTRILLO VD HEFFINCK (BE), *OPERA DE
RAVEL*

DONITA (NL), 15
CANTURANO (DE)

DOPALE DU MARQUELOIS, 51, 233
HUPPYDAM DES HORTS, *JACINTHE DE
LAMARONDE*

DOPPLER D'ANGIBAULT, 123, 295
TOBAGO CHEVRIER, *LOUNA DU JOB BLANC*

DORA DU CRET, 121
TARZAN DE BEAULIEU

DOREMI (BE), 104, 105
QUIDAM DE REVEL

DOREMIA DE RAVEL, 125, 430
TRESOR (BE), *RHAPSODIE DE RAVEL*

DOROTY DU MONT, 100
QUAT'SOUS

DORSAY, 108
QUITO DE BAUSSY

DOTCOM D'AUTHUIT, 29, 480
DIAMANT DE SEMILLY, *TWINN SET
D'AUTHUIT*

DOUCHKA DE BANCE, 87, 165
OKAVANGO SEMILLY, *BRATISLAVA*

DOUDIDAM MARGOT (BE), 203
GRAND DAME DE LA POMME (BE)

DOUDOU DU BARY, 133, 316
URLEVENT DU BARY, *MILLEMIGLIA (IT)*

DOUG LOISEL, 96, 262
QLASSIC BOIS MARGOT, *KASHMIR DE
BETAIGNE*

DOUGLAS (NL), 27
DARCO (BE)

DOW JONES COURCEL, 108
QUITO DE BAUSSY

DRAGON DU LAC, 48, 280
HARLEY, *LADY DE MELVILLE*

DRAGON DU VALON, 116
SCHERIF D'ELLE

DRAKKAR DE PHAELE, 104
QUIDAM DE REVEL

DRAPEAU DE LANDETTE, 77, 420
MR FLY DE LANDETTE, *QUOQUINE DE
LANDETTE*

DRAPEAU DU HAUL, 108
QUITO DE BAUSSY

DREADLOCK VD WILDERNIS (BE), 89
ORLANDO (BE)

DREAM DE CEDRILHAC, 117, 420
SHOUPPYDAM DES HORTS, *QUOMANECCI*

DREAM DES BOIS, 116, 312
SARANTOS (NL), *MELO DESBOIS*

DROLE DE MEC DE BATZ, 18, 263
CARDERO (DE), *KASSY COTENCIE*

DUBAI DE CHOIZY, 19, 322
CHACCO BLUE (DE), *MOREA ROUGE*

DUBLIN, 100
QUAT'SOUS

DUBLIN DU LO, 129, 462
ULTRACHIC DU TEMPLE, *SYDNEY DU LO*

DUC DE CORBOU, 100
QUAT'SOUS

DUC DE GALETIS, 70
LE TOT DE SEMILLY

DUC DU FRESNE, 137
VIGO CECE

DUCHESSE D'ALLOBROGIE, 111, 373
RISSOA D'AG, *PAIRA 4 (DE)*

DUELLE DU JAMBOT, 90, 284
ORPHEE DE NANTUEL, *LATUNA DU JAM-
BOT*

DUHALAGE DE LANDETTE, 77, 267
MR FLY DE LANDETTE, *KERRIA DU
HALAGE*

DULCINEA LA SILLA (MX), 28
DIAMANT DE SEMILLY

DUMPY DES FLAGUES, 127
UGANO SITTE (BE)

DUNA DE ROCHE, 69
LE TOT DE SEMILLY

DUNDEE DES FORETS, 19, 491
CHACCO ROUGE (DE), *URANIE DE LAUNAY*

DUNE DE CANTERAINNE, 82
NIDOR PLATIERE

DUNE DE PRELLE, 128, 335
UGOBAK DES BALEINES, *NEOMIE DE
PRELLE*

DUNE DES SABLES, 57, 440
JEFF PLATIERE, *RUBANE DES SABLES*

DUNE DU RU, 134, 453
VAGABOND DE LA POMME (BE), *SIRENE DE
LA MOTTE*

DUPLEX DE SEMILLY, 70
LE TOT DE SEMILLY

DURTY DES RONDETS, 61, 206
KANNAN (NL), *HAFEE DES RONDETS*

DUTY FREE ST PAER, 69, 70
LE TOT DE SEMILLY

DUTYFRY DE LA LOGE, 100
QUAT'SOUS

DUX BELLORUM D'NOIS, 140, 397
WELCOME SYMPATICO (DE), *PYROLYSE DES
NOIS*

DYAKA DE SEMILLY, 69
LE TOT DE SEMILLY

DYLISS D'YROISE, 58, 186
JIVARO DU ROUET, *FAIENCE DU MAZET*

DYNAMIC DU FIEF, 53, 267
IMPERIAL D'HERBIERS, *KERFINA DU FIEF*

DYNAMITE D'AUBIGNY, 137, 167
VIGO CECE, *C UNITY DE LA NUTRIA (BE)*

DYNASTIE DE LA VIGNE, 44, 365
GERIKO DU QUERCUS, *ORCHIDEE
D'AMOUR*

DYNASTY DE LA LOGE, 108
QUITO DE BAUSSY

DZEUS DU MURGER, 134, 195
VAGABOND DE LA POMME (BE), *GALANTE
DU PUIITS*



E BELLA, 36, 352
ELTON VAN DE KREKEBEKE (BE), *OCTO-
PUSSY DU CROISY*

E LABA VAN DE VINUSAKKER (BE), 125
TOULON (BE)

E UNANIME DE LA HAIE (BE), 24
CORLAND (DE)

EAGLE EYE MARGOT, 16, 209
CANTURO (DE), *HAVANTI*

EARLY BLOOM DE BELAIR, 89, 229
ORLANDO (BE), *ISADORA LA BORDE*

EARLY STAR DU SUD, 90, 496
OSCAR DES FONTAINES, *VAHINE DU SUD*

EASTER DU MARAIS, 126, 212
TSUNAMI DE HUS, *HERMELYNE*

EASTER HERO, 132, 436
URANO DE CARTIGNY, *ROSE COTTAGE (IE)*

EASTHER DE RIVERLAND, 79, 429
NABAB DE REVE (BE), *REQUEST DE RIVER-
LAND*

EASY, 118, 165
SIWING DE TRIAVAL, *BOOGUIE NIGHT*

EASY BOY, 82
NIDOR PLATIERE

EASY BOY DU BOIS AILE, 99, 248
QUARTZ ADELHEID Z (BE), *JOLIETA DU
VAL*

- EASY DE L ETHELIERE**, 73, 192
LULLY ROCIO, *FLOW DE LAPLEUGERE*
- EASY DE ST PAUL**, 106, 256
QUILVARO DE LYR, *KALI D'ISIGNY*
- EASY GIRL D'AVRIL**, 16, 323
CANTURO (DE), *MOZART EN UT*
- EASY JET DU DELTA**, 8, 176
ARPEGE PIERREVILLE, *CYBELLE DES ROCHES*
- EASY LOVE**, 99, 188
QUARTZ ADELHEID Z (BE), *FEE D'AZUR*
- EASY POP DU BEC**, 50, 262
HEROS DE PAPIGNIES Z (BE), *KARNUTE DU BEC*
- EASY STAR**, 128
ULIOR DES ISLES
- EASY STAR DEVIL**, 99, 277
QUARTZ DU CHANU, KYRA VAN PAEMEL (BE)
- EASY SUPER STAR**, 121, 421
TELSTAR DE LA POMME, *RACY (NL)*
- EASYGIRL DE LA POMME**, 12, 328
C INDOCTRO (DE), *NAIS DE LA POMME*
- EAZAZEL DE MERVEILLES**, 103, 303
QUID DE TALMA, *MAI DE MOUZON*
- EBCOT D'EVORDES**, 70
LE TOT DE SEMILLY
- EBELLEOU SANSEBASTIEN**, 41, 331
FLIPPER D'ELLE, *NATIVE DE SAUTUSSAN*
- EBENE D'OR**, 130, 389
UNIVERS D'OR, *PLUCH D'OR*
- EBENE DE GRANDRY**, 71, 446
LIFESTYLE (DE), *SCALA DE GRANDRY*
- EBENE DE LA POMME**, 138, 507
VIGO D'ARSOUILLES (BE), *VOLTE DE LA ROQUE*
- EBENE DU MAS DU CERF**, 61, 413
KANNAN (NL), *QUICKLY (DE)*
- EBLESSE VH SCHEEFKASTEEL (BE)**, 84
NONSTOP
- EBLOUISANT D'OR**, 130, 333
UNIVERS D'OR, *NECROPOLE D'OR*
- EBOLI DE CHAMPLOUE**, 24, 234
CORLAND (DE), *JACQUARD CHAMPLOUE*
- EBONY BLACK**, 68, 467
L'ARC DE TRIOMPHE (DE), *TANNHAUSER BLUE*
- EBONY DES RONDETS**, 4, 253
AIR JORDAN (DE), *JUSTINE D'AURSAYE*
- EBUROVIC GRAND PRE**, 104
QUIDAM DE REVEL
- ECALGRAIN**, 100
QUAT'SOUS
- ECCETERA DELORME**, 115, 153
SANDRO BOY (DE), *ASIA DELORME*
- ECERTI**, 113
ROYAL FEU
- ECHZEAX**, 121
TARZAN DE BEAULIEU
- ECHO DE LA FOSSE**, 69
LE TOT DE SEMILLY
- ECHO DE LA HURIE**, 104
QUIDAM DE REVEL
- ECHO DE LANN VIHAN**, 86, 184
OK DU ROZEL, *ETIA DE GERDI*
- ECLAIR LANDE**, 110, 155
READY BOY DES FORETS, *ATTA DES BRIMBELLES*
- ECLAIRE DE L'EMPERI**, 121, 238
TAQUIN DE L'EXTASE, *JARRIVE DE LA LONDE*
- ECLAT COT CHAT**, 79, 350
NABAB DE REVE (BE), *OBONNY DES HAYETTES*
- ECLAT D'ELFE**, 15, 347
CANADIAN RIVER (DE), *NUIT D'ELFE*
- ECLAT DE B'NEVILLE**, 82, 460
NIAGARA D'ELLE, *SUPERBE DE B'NEVILLE*
- ECLAT DE BEAUFEU**, 84, 289
NORTON D'EOLE, *LIDA DE L'HIRONDELLE*
- ECLAT DE BLANCHEVILLE**, 41, 247
FLIPPER D'ELLE, *JOLIE DE BLANCHEVILLE*
- ECLAT DE GAMET**, 82
NIDOR PLATIERE
- ECLAT DE KERSER**, 100
QUAT'SOUS
- ECLAT DE LA MOTHE**, 68, 184
L'ARC DE TRIOMPHE (DE), *ETOILE DE LA MOTHE*
- ECLAT DU LOUP**, 104
QUIDAM DE REVEL
- ECLIA**, 41, 321
FLAMENCO DESEMILLY, *MITCHA D'ASNIERES*
- ECCLESIA DE ROSEBUD**, 20, 437
CICERO Z (BE), *ROSEBUD DE L'IF*
- ECLIPCE DU PEYNAC AA**, 106
QUINTUS D'09 (BE)
- ECLIPS (BE)**, 125
TOULON (BE)
- ECLIPSE D'ELLE**, 83, 483
NINIO DE ROX, *UKRENE D'ELLE*
- ECLIPSE D'ISKY**, 65, 229
LABRADOR DE BREKKA, *ISATYS D'ISKY*
- ECLIPSE DE KERYADE**, 7, 393
ARKO (DE), *PRESQU'ILE DE KERYADE*
- ECLIPSE DE LIGNY**, 97, 422
QUALITY TOUCH (DE), *RAFALE DE LIGNY*
- ECLIPSE DES ALIZEES**, 126, 324
TSUNAMI DE HUS, *MUTINE DU PRE*
- ECLIPSE DU MIDI**, 134, 317
UTRILLO VD HEFFINCK (BE), *MIRABELLE DU MIDI*
- ECLIPSE DU MOULIN (CH)**, 104
QUIDAM DE REVEL
- ECLIPSE DU THOT**, 136
VERDI
- ECLIPSE ROYALE**, 104
QUIDAM DE REVEL
- ECLYPSE DE SOULAC**, 27, 228
DARLON VAN DIJKERSHOF (BE), *IRISE DE LOISY*
- ECONOOM VAN HET LINDEHOF (BE)**, 26, 27
DARCO (BE)
- ECOTAXE DE LA GREE**, 126, 428
TSUNAMI DE HUS, *REJANE D'OR*
- ECRIN DE PENNANEAC'H**, 39, 278
FANTIN DE RAVIERE, *LA GUERZE*
- ECRIN DES GROGES**, 54, 171
IOLISCO DE QUINHON, *CASSINA TADJOURA Z (BE)*
- ECRIN DES VAUX**, 104
QUIDAM DE REVEL
- ECRIN ROYAL**, 94, 379
PRESIDENT (NL), *PEARL ROYAL*
- ECSTASY D'AUNIS**, 89, 207
OPIUM DE TALMA, *HALIOTIS D'AUNIS*
- ECUME DE LA CHAUMINE**, 85, 454
NUMERO UNO (NL), *SKALIA DE LOJOU*
- ECUME DU CHATILLON**, 113
ROYAL FEU
- ECUS DU REVERSEY**, 133, 295
URANUS DE LA FOLIE, *LOUISIANE COURCELLE*
- ECUSSON DU MONT**, 61, 457
KANNAN (NL), *SOURCE DE RAMPAN*
- EDDY WALLY (BE)**, 101
QUERLYBET HERO (BE)
- EDELWEIS DE BARBEREAU**, 42, 210
FOLAMOUR DU BOIS, *HELISA DE LARRUE*
- EDELWEISS BESTY**, 3, 236
ADAGIO DE TALMA, *JALNA DU DEFEY*
- EDELWEISS D'ICK**, 27, 175
DARCO (BE), *COR DE GRANDEZZA (DE)*
- EDELWEISS DE LA LANDE**, 16, 414
CANTURO (DE), *QUILANE DE LA LANDE*
- EDELWEISS LORELEI**, 38, 340
EROTICBLUS MONTOIS, *NIRVIKA HEATHER*
- EDEN ANGEL SAUDLOU**, 135, 439
VALEUR D'ELLE, *ROYALE ANGEL*
- EDEN BOY AMG**, 78, 299
MUST'POM, *LUTINE DE CHANAY*
- EDEN D'OR**, 116, 418
SEABEA SWEET D'OR, *QUIPANE D'OR*
- EDEN D'OR D'URFE**, 132, 258
URANO DE CARTIGNY, *KALISPERA DES SOURCES*
- EDEN DE BRUTZ**, 61, 416
KANNAN (NL), *QUINOLA DE BRUTZ*
- EDEN DE HAUTERIVE**, 61, 322
KANNAN (NL), *MORGANE DE HAUTERIVE*
- EDEN DE LA COUR**, 70
LE TOT DE SEMILLY
- EDEN DE TURAN**, 84, 407
NONSTOP, *QUEEN OF LULU*
- EDEN DES NAUDIERES**, 16, 150
CANTURO (DE), *AMORENA 0002 (DE)*
- EDEN DES POURPRAINS**, 20, 407
CHEF ROUGE (DE), *QUEEN DES POURPRAINS*
- EDEN DU PARK**, 105, 241
QUIDAM DE REVEL, *JAZZIE DU PARC*
- EDEN DU POMMERAY**, 112, 206
ROMAN SADDLE (IE), *HADES DU POMMERAY*
- EDEN DU VOGELEARE**, 15, 291
CAMPO FLAMINGO Z (BE), *LISA DE RUMILLY*
- EDEN PARK DE FEYELE**, 7, 383
ARKO (DE), *PERLE DE VIRTON*
- EDEN ROUGE BOIS**, 53, 358
ILLICO DE BATILLY, *OMAFILLE D'HAMMER*
- EDGAR ONLY**, 50, 247
HORTENSIA D'ELLE, *JOLIE NADINE*
- EDGARD DES MEULIERES**, 6, 242
APACHE D'ADRIERS, *JESSICA III*
- EDINA DES ETAINS**, 137, 305
VIGO CECE, *MANDINA (DE)*
- EDITH NOIRE**, 123, 201
TINKA'S BOY (NL), *GIRL NOIRE*
- EDONNA D'UDINE**, 137, 180
VIGO CECE, *DONATELLA DE NIKE'S HOF (BE)*
- EDWINA D'UDINE**, 137, 181
VIGO CECE, *EDEDEN VAN DE MISPELAERE (BE)*
- EDWINA DE LA FOLIE**, 51, 254
HUPPYDAM DES HORTS, *KADRILLE DE LA POMME*
- EFFIE D'ETINCELLE**, 63, 184
KHEOPS ST LOIS, *ETINCELLE DU MAINE*
- EGALY COT CHAT**, 64, 292
KIGALI (NL), *LIZZIE DE PRESLE*

EGERIE DE BLOYE, 97, 501
QUALITY TOUCH (DE), *VERMEILLE DE BLOYE*

EGERIE DE LYR, 106, 393
QUILVARO DE LYR, *PRESSE HIPPIQUE*

EGERIE DE TALMA, 99, 175
QUARTZ DU CHANU, *CRAZY DE KREISKER (LU)*

EGLANTINE D'OR, 130, 444
UNIVERS D'OR, *SALYRIA ROUGE*

EGNEMA VAN DE KRUISSHOEVE (BE), 138
VIGO D'ARSOUILLES (BE)

EGO DE FERVAC, 61, 166
KANNAN (NL), *BRISE DE MER*

EGO DU AMO, 88, 240
OLYMPIC DE SAVIGNY, *JAVA DU VAL*

EH HOP DU PETIT PARIS, 68, 305
L'ARC DE TRIOMPHE (DE), *MAM'SELLE DU CHALLOIS*

EH JO ROQUEFEVRE, 58, 350
JO DE LABARDE, *OBSESSION DE VAINS*

EH LA DE LA CROIX (BE), 54, 402
INDY STAR, *QUALINE DE FARY*

EIDER DU MONT, 100
QUAT'SOUS

EIGHT DES COPS, 15, 269
CAMPO FLAMINGO Z (BE), *KIDDY DE BEUVRY*

EIKO D'HARO, 137, 280
VIGO BOY DU VERNAY, *LADY PANIS*

EKLA D'IRIS ROYAL, 46, 167
GOLDFEVER (DE), *BRUME DES CHARMES*

EKO DE PREJEUX, 120, 433
SUPER KRACK (BE), *ROCKET DE LA LUNE*

EKOGENE DESTANRIERS, 34, 468
ECHOGENE LATOUR, *TECLA DU JARDIN*

EL DIABLO D'OR, 130, 477
UNIVERS D'OR, *TOSCANE D'OR*

EL ROCIO, 111, 355
ROBBY DE SIVRY, *OLIANE DE LALARIC*

EL SENATEUR, 50, 428
HORTENSIA D'ELLE, *RENDEUSE P (BE)*

ELA DES SOURCES, 47, 208
GUEPARD D'AUTHIEUX, *HARIELLE DES QUARTS*

ELA ETOILE ROUGE BOIS, 135, 354
VANHOUTEN COURCELLE, *OKINAWA DE MARS*

ELALIE DU MARAIS, 65, 454
LABRADOR DE BREKKA, *SKALLI DU MARAIS*

ELAN DE ST GEORGES, 137, 326
VIGO CECE, *NADE DE LA CROIX*

ELAN DE VILLERS, 137, 426
VIGO CECE, *REGATE DE MAUCOURT*

ELANE D'OR, 116, 340
SEABEA SWEET D'OR, *NIRVANA DE PLEVILLE*

ELASKA DES PLANTADES, 53, 349
IMPERIAL D'HERBIERS, *O VIVE DE GARENNE*

ELASTIQUE VH EIKENHOF (BE), 125
TOULON (BE)

ELAY DE LUX, 15, 205
CANTURANO (DE), *GRIVE DES VIGNES*

ELBOY'S DREAM, 52, 333
IBIS DE COURCEL, *NEGRITA DU BAS*

ELCANTURO D'OE, 16, 151
CANTURO (DE), *APELDOORN (NL)*

ELCARA VAN DE HEIDE (BE), 26
DARCO (BE)

ELDORADO D'OR, 130, 469
UNIVERS D'OR, *TENDRESSE D'OR*

ELDORADO DE HUS (NL), 30
DIARADO (DE)

ELDORADO DU LUC, 87, 211
OLALA DE BUISSY, *HELVETIE DU LUC*

ELDORADO VAN DE ZESHOEK (BE), 21
CLINTON (DE)

ELDORADO VAN'T BEEKHOF (BE), 126
TRIOMPHE DE MUZE (BE)

ELDULA DU GUE, 138, 180
VINCY DU GUE, *DULA I (NL)*

ELECTRA D'AMAURY, 104
QUIDAM DE REVEL

ELECTRA DE BARBOUTI, 50, 243
HOOLIGAN DE ROSYL, *JET STREAM*

ELECTRA DE CODRE, 134, 479
VAGABOND DE LA POMME (BE), *TSAATANE SEMILLY*

ELECTRA DE FEZ, 79, 484
NARTAGO, *ULMALA DE KERGLENN*

ELECTRA DELORME, 115, 153
SANDRO BOY (DE), *ASIA DELORME*

ELECTRON DU PARADIS, 48, 251
HAPPY VILLERS, *JULIANA*

ELEGANT D'HARMONIE, 103, 387
QUICK STAR, *PINUP D'AIGUILLY*

ELEGANT DE BARACHY, 26
DARCO (BE)

ELEGANTE ROSE, 134, 423
UTRILLO VD HEFFINCK (BE), *RANA D'ORION*

ELEGIE, 121, 150
TENAREZE, *AMOURETTE DU FIGUIER*

ELEKTRA DE DARIZOL, 107, 387
QUITE CAPITOL (DE), *PINUP DE DARIZOL*

ELEKTRA DU CASTEL, 133, 210
URLEVENT DU BARY, *HELLIE DU JONQUET*

ELEKTRA DU PAQUIS, 89, 183
ORLANDO (BE), *ESTRELLA DE VILLER*

ELEKTRA KILDARE, 126, 217
TSUNAMI DE HUS, *ICI LE THEIL*

ELENA DE SEMILLY, 100
QUAT'SOUS

ELENITA DE KERMORVAN, 120, 461
SUNDAY DE RIVERLAND, *SUZY DE KERMORVAN*

ELESSE MG (BE), 94
PRESIDENT (NL)

ELEUSIS DE BREVE, 104
QUIDAM DE REVEL

ELEVEN, 52, 451
IBIS DE COURCEL, *SIALOTTA BOIS MARGOT*

ELEVEN DES LACS, 22, 276
CON AIR (DE), *KUNI DE VAUPTAIN*

ELEVEN DU GY, 45, 271
GLORY DU BANCO, *KISMIE SAINT GEORGES*

ELFE D'ARMONT, 100
QUAT'SOUS

ELFE ROYALE, 74, 462
MALITO DE REVE (BE), *SYA ROYALE*

ELFIE, 115, 470
SANDRO (NL), *TEQUILLA DES FAMENNES (BE)*

ELFIE D'OR, 36, 466
ELF D'OR, *TANIS D'OR*

ELHANE DE LA LIVE, 128, 179
ULHAN DU TEMPLE, *DJAAZY VAN'T ZILVERHOF (BE)*

ELHOUANN DE TROICEY, 73, 295
LUX Z (DE), *LOU DE BELOU*

ELIA DE THOIRAS, 116, 316
SANTANDER H (DE), *MILADY DU BOIS DIEUX*

ELICE DE SENNA, 99, 231
QUARTZ ADELHEID Z (BE), *ISYLIA DU LAUZAIN*

ELIO MARVINI, 55, 385
JAGUAR MAIL, *PHILAE DE LA BRIDE*

ELIOR DE CHAUMENCON, 111, 296
RIALTO DES ROSIERS, *LUAN DE SURY*

ELIOT BRIMBELLES Z, 260
KAOLYMPE PLARDIERE

ELIOT DES HAUTS CRETS, 4, 327
AIR JORDAN (DE), *NAIKA DE KERSEY*

ELIOTH DE MONTMAIN, 70
LE TOT DE SEMILLY

ELIOTT DE XAC, 137, 361
VIGO CECE, *OPALE DE XAC*

ELIOTT DU LYS, 67, 184
LANDSTURM (DE), *ETAMINE D'ARMONT*

ELIOTT DU PETIT BOIS, 72, 316
LUCCIANNI, *MIMI DE PAQUES*

ELIOTT DU ROZEL, 136
VERDI

ELISA DE COURCY, 97, 445
QUANAN ROUGE, *SANTANA 377 (DE)*

ELISA GEM, 11, 430
BISQUET BALOU C VD MISPEL (DE), *RHAPSODIE GEM*

ELISCA, 27, 241
DAUPHIN DE SAVINIA, *JAZZ GIRL DU PENLET*

ELISEE DU BEC, 91, 249
PADOCK DU PLESSIS, *JOY DU BEC*

ELITE D'ELINCOURT, 41, 241
FIDELIO DU THOT, *JENA DE LONGPRE*

ELITE D'ICK, 82, 170
NIAGARA D'ELLE, *CASSANDRA D'ICK (DE)*

ELITE DE LA FIERE, 90, 362
OSCAR DES FONTAINES, *OPALINE ARDENTE*

ELITE DE LA VALLEE, 91, 226
PALESTRO II, *INNEE D'ARCY*

ELITE DE VESQUERIE, 69
LE TOT DE SEMILLY

ELITE DES ACACIAS, 41, 258
FLIPPER D'ELLE, *KALOU DE L'ILE*

ELITE DU MAZEAU, 18, 232
CARDERO (DE), *IVIRA DES QUARTS*

ELITE DU PRE, 38, 506
ESTEREL DES BOIS, *VIVE MARCOS DU PRE*

ELIUM MOUCHE, 106, 312
QUINTUS D'09 (BE), *MELISSA MOUCHE*

ELIXIR DE HUS, 68, 193
L'ARC DE TRIOMPHE (DE), *FRANCE DE HUS (DE)*

ELIXIR DES CHAMPS, 76, 177
MESSIRE ARDENT, *DALYE DEBUNOUVIERE*

ELIXIRE D'HARMONIE, 24, 267
COPIN VAN DE BROY (BE), *KETMI HARMONIE*

ELIZEE DU ROYAL, 133, 328
URLEVENT DU BARY, *NAMURE DU HAM*

ELKA DE MOENS, 128, 350
ULHAN DU TEMPLE, *OCARINA DE MOENS*

ELKINTOT, 69, 70
LE TOT DE SEMILLY

ELKY VAN HET INDIHOF (BE), 125
TOULON (BE)

ELLA DE LA ROSE, 136, 226
VEGAS DU THOT, *IODE DE LA ROSE*

- ELLA DE WILL**, 75, 442
MARLOU DES ETISSES, *SABINA (NL)*
- ELLA DU PLAN**, 61, 183
KANNAN (NL), *ENERGICK JUVENIA*
- ELLE DE MALLEVILLE**, 10, 285
BAYARD D'ELLE, *LAYDI DE LA COTIERE*
- ELLE DU BRECY**, 130, 327
UN PRINCE DE SISSE, *NAIADE DES SOURCES*
- ELLE EST BELLE KEZEG**, 119, 391
SOLIMAN (DE), *POUPETTE DE KERMORVAN*
- ELLE VIENT DE BATZ**, 68, 263
L'ARC DE TRIOMPHE (DE), *KASSY COTENCIE*
- ELLEHAIDA QUATRE VENT**, 100, 206
QUATRO DE RIVERLAND, *HAIDA DE PRAT*
- ELLINGTON JSX (NL)**, 20
CLINTON (DE)
- ELLIOT BILLY PANAME**, 137, 375
VIGO CECE, *PANAME JAP (BE)*
- ELLIOT DE LA PLANE**, 117, 376
SHOUPPYDAM DES HORTS, *PANZER DE PRIVAGE*
- ELLIOT DE POUPETIERE (BE)**, 127
UGANO SITTE (BE)
- ELLIOT DU SARCOU**, 63, 252
KEOPS DU VINNEBUS, *JUPA*
- ELLIOT MAJUSCULE**, 3, 236
ADAGIO DE TALMA, *JALISKA DE L'ETIVANT*
- ELIRA DE VESQUERIE**, 19, 483
CHACCO ROUGE (DE), *ULANE DE VESQUERIE*
- ELLORA DU PARC**, 29, 277
DIAMANT DE SEMILLY, *KYRIELLE DE LA VANRIE*
- ELLYSTAR DU MORIO**, 61, 423
KANNAN (NL), *RAMAYA D'AMAURY*
- ELMA D'OR DE LODI**, 93, 395
PEZETAS DU ROUET, *PROMESSE DE LODI*
- ELMAJOR DE LYONS**, 74, 368
MAJOR DE COQUERIE, *ORPHEE DE LYONS*
- ELME DE BEAUVOIR**, 34, 266
DRAKKAR DES HUTINS, *KELLY DE LA COLINERIE*
- ELMIRA DE LA MURE**, 114, 194
SABLE (NL), *FURST ROSE LH*
- ELODIE D'AURSAYE**, 100
QUATSOUS
- ELOGE DU JUSCLAY**, 21, 378
COL CANTO, *PAULETTE VAN ST MAARTEN (BE)*
- ELOISE DE SEMILLY**, 69
LE TOT DE SEMILLY
- ELPAL**, 91
PALESTRO II
- ELSA DE PRUNAY**, 61, 222
KANNAN (NL), *ILOVIA DE FONTENEL*
- ELSTAR DE NOISETTE**, 82, 343
NIAGARA D'ELLE, *NOISETTE DES RAMEAUX*
- ELSTAR VAN HET HAGENHOF (BE)**, 138
VIGO D'ARSOUILLES (BE)
- ELTON DES FORETS**, 49, 154
HERITAGE FORTUNUS (DE), *ATHALIE DES FORETS*
- ELTON DU BOUTEAU**, 120, 225
SUSPENS FLOREVAL, *INES DE LA GAILLESTE*
- ELTON DU SAUVOY**, 110, 254
R'BUS, *KACHOU DES PRES*
- ELTON ESPOIR**, 94, 471
PRESIDENT (NL), *THAIS SAUVAGE*
- ELTON VAN DE KREKEBEKE (BE)**, 20, 21
CLINTON (DE)
- ELU DU LOGIS DULATTAY**, 124, 203
TOP TEN DU GERY, *GRANDE OURSE III*
- ELUE D'HETIMBET**, 24, 384
CORIANO ZWARTEPANNENHOF (BE), *PETILLA*
- ELVIS BOUGAUX**, 112, 294
ROCK'N ROLL SEMILLY, *L'ORE*
- ELVIS DE LA BABETTE**, 41, 356
FLIPPER D'ELLE, *OLYMPHE DE LA BABETTE*
- ELVIS TER PUTTE (BE)**, 29
DIAMANT DE SEMILLY
- ELZA DES LOGES**, 82
NIDOR PLATIERE
- EMAIL DES WEPPEPES**, 61, 295
KANNAN (NL), *LOTUS DU NORD*
- EMBITION BRUNES**, 74, 223
MALITO DE REVE (BE), *IMPRESSION BLEUE*
- EMERALD VAN'T RUYTERSHOF (BE)**, 29
DIAMANT DE SEMILLY
- EMERAUDE CALISTO**, 25, 316
DAMIRO B (NL), *MINETTE DU PARC*
- EMERAUDE DE HUS**, 140, 174
WINDOWS VH COSTERSVELD (BE), *CONRAD GIRL DE HUS (DE)*
- EMERAUDE LA FONTAINE**, 99, 351
QUARTZ DE LA BAR, *OCEANE DU TY*
- EMERAUDE LIBELLULE**, 113, 477
RUBIS DU RUSTICK, *TOUNDRA LIBELLULE*
- EMERAUDE MONTIEGE**, 55, 230
JAGUAR MAIL, *ISLENE DE MONTIEGE*
- EMERODE DU MARAIS**, 115, 382
SANDREO (NL), *PERLE DE LA COLINERIE*
- EMETHYSTE D'ALTAR**, 8, 509
ARPEGE PIERREVILLE, *ZART (IE)*
- EMIL**, 60, 301
KALASKA DE SEMILLY, *MADONE DE CHANAY*
- EMILIA DES FLAGUES**, 123, 357
TODT UN PRINCE, *OLYMPIC CHAMPEIX*
- EMIR D'HELBY**, 108
QUITO DE BAUSSY
- EMIR DE LANN VIHAN**, 61, 181
KANNAN (NL), *EASY GIRL II*
- EMIR DE VILLERS**, 132, 395
UPSO D'AUNOU, *PRINCESSE MAUCOURT*
- EMIR DU PARADIS**, 104
QUIDAM DE REVEL
- EMIR DU SIQUET**, 110, 439
READY BOY DES FORETS, *ROXANE DU SIQUET*
- EMIR VD HEFFINCK (BE)**, 21
CLINTON (DE)
- EMMA VP (BE)**, 26
DARCO (BE)
- EMOTION D'HUBLAIS**, 123, 345
TINKA'S BOY (NL), *NOTCOPINE DU RIO*
- EMOTION D'OR**, 116, 191
SEABEA SWEET D'OR, *FL'OR II*
- EMPEREUR DAVIER**, 91
PAMPHILE
- EMPEREUR DE LA GRANGE**, 67, 276
LANDO (DK), *KRYSTALE DE LA DUNE*
- EMPEREUR DE SOULAC**, 27, 404
DARLON VAN DIJKERSHOF (BE), *QUARLA DE SOULAC*
- EMPIR DE LA PIERRE**, 104
QUIDAM DE REVEL
- EMPIRE VAN'T PARADIJS (BE)**, 101
QUERLYBET HERO (BE)
- EMPOLI DE CHAMPLLOUE**, 7, 476
ARKO (DE), *TOSCANE DE CHAMPLLOUE*
- EMPORIO EDS**, 96, 365
QLASSIC BOIS MARGOT, *OREADE DU PALET*
- EN UN MOT DU MARQUET**, 128, 339
UGO DU MARQUET, *NINA DE LA FERME*
- ENA DE LA MANCE**, 129
ULTRA DE ROUHET
- ENABLED LOVE**, 62, 296
KAPITOL D'ARGONNE, *LOVE MY HILL*
- ENCHANTELEUR D'AUROIS**, 96, 262
QLASSIC BOIS MARGOT, *KARINA DE MUSSY*
- ENCORE D'ACCORD**, 91, 475
PADOCK DU PLESSIS, *TOPAZE DAMELIA*
- END GO**, 79, 202
NABAB DE REVE (BE), *GO BELLE FEE*
- ENDIAMO DES HOUCHES**, 31, 225
DOLLAR DE LUX (DE), *INFANTE D'AS*
- ENERGIE DE ROC**, 104
QUIDAM DE REVEL
- ENERGIE SEMILLY**, 49, 310
HERALD (DE), *ME TOO DE SEMILLY*
- ENERGY DE LA ROQUE**, 29, 336
DIAMANT DE SEMILLY, *NEWTY*
- ENERGY DE TALMA**, 20, 497
CHIN CHIN (DE), *VALKYRIE DE TALMA*
- ENFANT DU SARTHE**, 108
QUITO DE BAUSSY
- ENFIN UNE DE ST PRIER**, 24, 321
CORLAND (DE), *MITIDJA ROUGE*
- ENGEL D'EXCALIBUR**, 61, 188
KANNAN (NL), *FELINE D'EXCALIBUR Z*
- ENGEL DU MURGER**, 61, 146
KANNAN (NL), *AIR BLITZ Z (BE)*
- ENGLAND**, 115, 302
SANDREO (NL), *MAGIE DE LA FOLIE*
- ENGLAND AS**, 61, 475
KANNAN (NL), *TOO MUCH DU MURIER*
- ENI DE CERISY**, 139, 341
VOLODIA D'ARGOUGES, *NOBLESSE DE SEMILLY*
- ENIEME DU MARQUET**, 68, 259
L'ARC DE TRIOMPHE (DE), *KANDIE DES ETISSES*
- ENIGMA DE COAT LOCH**, 103, 235
QUID DE TALMA, *JAENA*
- ENIGMA DE LA FONTAINE**, 10, 145
BALOUBET DU ROUET, *ABSINTHE D'ENFER*
- ENIGME D'AMAURY**, 104
QUIDAM DE REVEL
- ENIGME D'OR**, 130, 414
UNIVERS D'OR, *QUILANE D'OR*
- ENIGME UNE PRINCE**, 59, 201
KAFKA BRUNEMONT, *GITANE D'HONVAULT*
- ENJOY DE JAILLE**, 84, 302
NOUMA D'AUZAY, *MAESTRIA DE RAIDS*
- ENJOY DE L'ORCA**, 91, 308
PADOCK DU PLESSIS, *MARMOTTE DE L'ORCA*
- ENJOY DE LATTRE**, 48, 308
HAPPY VILLERS, *MASCOTTE DE BUIRE*
- ENJOY DE MAJOGE**, 78, 199
MYLORD CARTHAGO, *GIGI DE LA REMISE*
- ENJOY DES ACACIAS**, 82, 179
NIDOR PLATIERE, *DJEM*
- ENJOY DU MURIER**, 85, 478
NUMERO UNO (NL), *TOY DU MURIER*
- ENJOY NOK**, 79, 494
NARTAGO, *UTAH (BE)*

- ENJOY THE DREAM**, 75, 221
MASTER VAN DE HELLE (BE), *IGOLINE DE LANDETTTE*
- ENNEE**, 29, 151
DIAMANT DE SEMILLY, *APHRODITE VAN-HETDINGESHOF (BE)*
- ENOLA D'ORS**, 134, 376
VAGABOND DE LA POMME (BE), *PAOLA DU TERROIR*
- ENOR AR PARK**, 100
QUAT'SOUS
- ENORA DU PARC**, 18, 289
CARDERO (DE), *LIGHT DU PARC*
- ENREDO DES HOUCHES**, 31, 447
DOLLAR DE LUX (DE), *SCARLETTE DEDRULHE*
- ENSOR VAN DE HEFFINCK (BE)**, 20, 21
CLINTON (DE)
- ENSOUPL'ESS**, 68, 342
L'ARC DE TRIOMPHE (DE), *NOBLESSE DU TALLIS*
- ENTROPIE D'AUBIGNY**, 3, 215
ADAGIO DE TALMA, *HOTESSE DU VALON*
- ENVIE DE FOLIE**, 29, 222
DIAMANT DE SEMILLY, *ILOSTRA DARK*
- ENVIEE DE BEAUVOIR**, 34, 490
DRAKKAR DES HUTINS, *UPPY DES FLAGUES*
- ENVOLEE DES LOGES**, 8, 277
BAIE DE VILLECLARE, *LA BELLE ILLUSION*
- ENVOLEMOI D'ARGENCES**, 122, 505
TIENANMEN D'ARGENCES, *VIVAMARIA D'ARGENCES*
- ENVOLEMOI DE L'AUBIER**, 16, 368
CANTURO (DE), *ORTENSE DU MOULIN*
- ENYA VAL DE MAI**, 10, 249
BELITYS DE LA DEMI LUNE (BE), *JON-QUILLE D'ELLE*
- ENZO DE CAROLLES**, 100
QUAT'SOUS
- ENZO VAN'T VENNEHOF (BE)**, 126
TRIOMPHE DE MUZE (BE)
- EOLE D'ARTOIRE**, 104
QUIDAM DE REVEL
- EOLE DE MIRAUMONT**, 8, 282
BAIE DE VILLECLARE, *LALA DE MIRAUMONT*
- EOLE DE TOUT Y FAULT**, 101, 226
QUEBRACHO SEMILLY, *INITIALE DE PANIEVRE*
- EOLE DES MEZIERES**, 128
ULIOR DES ISLES
- EOLE DES ORCETS**, 129
ULTRA DE ROUHET
- EOLE DU MAHOMET**, 74, 266
MALITO DE REVE (BE), *KELLY DU VALLON*
- EOLE DU QUESNE**, 79, 448
NABAB DE REVE (BE), *SEGOVIA DU QUESNE*
- EPATANT DE MAUZENS**, 93, 456
PEZETAS DU ROUET, *SORELE DE PUYCHETY*
- EPERNAY (BE)**, 89
ORLANDO (BE)
- EPHEMERE UNE PRINCE**, 59, 198
KAFKA BRUNEMONT, *GEMME DU MURIER*
- EPHESE DES HOUCHES**, 31, 395
DOLLAR DE LUX (DE), *PRINCESSE DU HAMEAU*
- EPHESE STE HERMELLE (BE)**, 472
THELISE DE STE HERMELLE (BE)
- EPI DE COLOMBY**, 128
ULIOR DES ISLES
- EPILOGUE MERZE**, 40, 187
FIDELIO DU DONJON, *FASCE*
- EPINE DE MEUSSIA**, 54, 236
IOLISCO DE QUINHON, *JALOUSIE DES FORETS*
- EPIS D'OR**, 92, 271
PAR IXE, *KISS ME DU JARDIN*
- EPOCA D'ANBEL**, 120, 193
SUNDAY DE RIVERLAND, *FREE VOLE*
- EPODE DE LA ROSE**, 136
VERDI
- EPONA DE ROSIER**, 137, 287
VIGO CECE, *L'ETOILE DE MESAUBE*
- EPONA DES ESSSES**, 16, 330
CANTURO (DE), *NARCOUF DES GREZILS*
- EPONA'SONG D'EPONA**, 141, 348
YARLANDS SUMMER SONG (GB), *NYMPHEA DES IFS*
- EPSILON DE MANHAY (BE)**, 125, 206
TRESOR DE VIRTON (BE), *HALFA DE CHANTEPIE*
- EPSOM DE COURCEL**, 52, 309
IBIS DE COURCEL, *MASCOTTE DU FAUBOURG*
- EPSOM PIERREVILLE**, 128
ULIOR DES ISLES
- EQUADOR VAN'T ROOSAKKER (BE)**, 78
NABAB DE REVE (BE)
- EQUIDAIS**, 104
QUIDAM DE REVEL
- EQUINEIGE DES AURS**, 104
QUIDAM DE REVEL
- EQUINOXE DES RONDETS**, 134, 456
UTRILLO VD HEFFINCK (BE), *SORAYA DES RONDETS*
- EQUITO DU HOUSSEL**, 108
QUITO DE BAUSSY
- EQUIVOQ DES BOIS**, 101, 250
QUETAM DES ETISSES, *JOYEUSE DES CHEMIN*
- ERA ORA LA BUISSONNE**, 134, 274
UTRILLO VD HEFFINCK (BE), *KONIGIN D'ALX*
- ERAKLES**, 126, 215
TYCOON D'ARGENCES, *HOKAN DU COURTIL (CH)*
- ERALD SUNHEUP**, 134, 168
UTRILLO VD HEFFINCK (BE), *CALISCA SUNHEUP Z (BE)*
- ERAS STE HERMELLE (BE)**, 135, 150
VARGAS DE STE HERMELLE (BE), *ANAYA DE STE HERMELLE (BE)*
- ERASMUS DE NARUSH**, 67, 330
LANDO (DK), *NARUSHA*
- ERASMUS DE TIVOLI**, 77, 217
MOZART DES HAYETTES (BE), *IBERIA DE TIVOLI*
- ERCO VAN'T ROOSAKKER (BE)**, 27
DARCO (BE)
- ERES DU REEL**, 134, 383
UTRILLO VD HEFFINCK (BE), *PERLE NORMANDE*
- ERISTOF DU BOULY**, 62, 151
KAPITOL D'ARGONNE, *ANISSETTE DU BOULY (BE)*
- ERISTOF OF SUN**, 119, 309
SOLIMAN (DE), *MAY BE OF SUN*
- ERMES CRESSONNIERE**, 84, 318
NOUMA D'AUZAY, *MISS CHALEONNAISE*
- ERMES D ROCHES BLEUES**, 65, 181
KRAQUE BOOM, *EEF T (BE)*
- ERMES DELA LANDE**, 79, 193
NABAB DE REVE (BE), *FROUFROU DE LONDE*
- ERMES DES FLAGUES**, 29, 357
DIAMANT DE SEMILLY, *OLYMPIC CHAMPEIX*
- ERMES DU BEC**, 50, 324
HEROS DE PAPIGNIES Z (BE), *MUTINE DU BOSQ*
- ERMINETTE II**, 113
ROYAL FEU
- ERMIONE DU REMBUCH**, 7, 353
ARKO (DE), *ODESSA DU CHIZY*
- ERNEST BC**, 16, 382
CANTURO (DE), *PERLE DE FRANCE*
- ERNEST DE COQUERIE**, 74, 233
MALITO DE REVE (BE), *JACKADIE DE SAND*
- ERNESTO D'ALLICHAMPS**, 44, 418
GENTLEMAN IV, *QUIRIANE*
- ERO DE CANTRAIE**, 101, 217
QUERLYBET HERO (BE), *IBERIADE D'HUBLAIS*
- EROS (BE)**, 101
QUERLYBET HERO (BE)
- EROS BARAIRE**, 33, 396
DON JUAN DE HUS (NL), *PRUNE DU FRAIGNEAU*
- EROS DES CELTILLES**, 127, 249
UBERGRAAF D (BE), *JOY DE PLATINE*
- EROS DES ESSES**, 16, 314
CANTURO (DE), *MENEZ LANLEYA*
- EROS DES FLAGUES**, 85, 357
OGANO SITTE (BE), *OLYMPIC CHAMPEIX*
- EROS DU BOIS BLANC**, 26
DARCO (BE)
- EROS DU CHARME**, 69
LE TOT DE SEMILLY
- EROS DU CHATEAU**, 61, 419
KANNAN (NL), *QUOKINE DU CHATEAU*
- EROS TER ELZEN (BE)**, 138
VIGO D'ARSOUILLES (BE)
- EROSTAR DES LUTHIERS**, 110, 465
REEL STAR DES LUTHIER, *TAMARIS DE LA POMME*
- EROTICA DES JUSTICES**, 55, 318
JAGUAR MAIL, *MIRANDE DE SAUNOIR*
- EROTIX OF THE MOON**, 106, 416
QUINTUS D'09 (BE), *QUINOVA BONNEFER*
- ERROR DU BIDOU**, 132, 492
URANO DE CARTIGNY, *URLA DU BIDOU*
- ERROS DE VERNELLE**, 108
QUITO DE BAUSSY
- ERUDIT IV**, 136
VERDI
- ERYTHREA VD SCHRIJBERG (BE)**, 125
TOULON (BE)
- ESCADRON DE HUS**, 68, 481
L'ARC DE TRIOMPHE (DE), *U SPRIT (NL)*
- ESCALIBUR DU GIVRE**, 49, 158
HERITAGE FORTUNUS (DE), *BALESCA DU GIVRE*
- ESCAPADE DU DAUPHIN**, 117, 371
SHOUPPYDAM DES HORTS, *OUZDI DE FALERE*
- ESCAPE ST GHYVAN (BE)**, 26
DARCO (BE)
- ESCHANE DE LIBELLA**, 97, 288
QUANAN ROUGE, *LIBELLA DES YVERS*
- ESCOUBLAC SK**, 124, 366
TORNESCH (NL), *ORENGA*
- ESKANN D'ARIEL**, 61, 213
KANNAN (NL), *HESPERIS D'ARIEL*
- ESMEE DE L'ORNE**, 120, 173
SUNDAY DE RIVERLAND, *CHRISTA DE L'AJOUX*

- ESPACE DU POMMERAY**, 112, 153
ROMAN SADDLE (IE), *ARIANE DU POMME-
RAY*
- ESPELETTE DU TAILLIS**, 84, 245
NOUMA D'AUZAY, *JOANA DU TAILLIS*
- ESPERA**, 100, 386
QUATRO DE RIVERLAND, *PIGALLE*
- ESPERANCE D'ISIGNY**, 51, 443
HYM D'ISIGNY, *SALTO DES RUETTES*
- ESPERANCE DU GUE**, 112, 386
ROCK'N ROLL SEMILLY, *PICHENETTE
DUGUE*
- ESPERIDE DU BOULAY**, 103, 177
QUICKLY DE KREISKER, *DAME DE LA VIE
(DE)*
- ESPIEGLE DE LA FAVRE**, 134, 340
UTRILLO VD HEFFINCK (BE), *NISBET DE
SHAMROCK*
- ESPION D'HELBY**, 42, 173
FLIRT D'HELBY, *CLINTISSIMA DU CERISIER
(CH)*
- ESPION DE TURAN**, 61, 485
KANNAN (NL), *ULULU*
- ESPOIR D'ESPEILS**, 43, 335
GALOPIN DU BIOLAY, *NETILIA D'AUSSON-
NELLE*
- ESPOIR DE COURCEL**, 108
QUITO DE BAUSSY
- ESPOIR DE FORGERIE**, 82
NIDOR PLATIERE
- ESPOIR DU GERBIER**, 34, 487
DRAKKAR DES HUTINS, *UNE NUIT D'OR*
- ESPOIR DU GUISLAIN**, 121, 483
TAQUIN DE L'EXTASE, *ULANE DE CAU-
DARD*
- ESPOIR DU MURGER**, 61, 326
KANNAN (NL), *NABILA*
- ESPOIR DU PAUTE**, 124, 362
TOP GUN SEMILLY, *OPALINE DU PAUTE*
- ESPOIR DU TEMPS**, 93, 303
PEZETAS DU ROUET, *MAIFLOWER*
- ESPOIRPAIVA DU TREVOU**, 23, 373
CONTERNO GRANDE (DE), *PAIVA BLEU DU
TREVoux*
- ESPOIRS DU PAS**, 29, 366
DIAMANT DE SEMILLY, *ORIANE DE GRAVIT*
- ESPRESSO D'OR**, 68, 347
L'ARC DE TRIOMPHE (DE), *NUIT D'OR*
- ESPRI DEENNE**, 126, 306
TSUNAMI DE HUS, *MARAKA DE MESCAM*
- ESPRIT DE KERSEY**, 100
QUAT'SOUS
- ESPRIT DE STYLE**, 135, 427
VALEUR D'ELLE, *REILLY*
- ESPRIT DE VESQUERIE**, 131, 267
UP TO YOU, *KERMESSE DU ROUET*
- ESPRIT DES PARTS**, 96, 154
QLASSIC BOIS MARGOT, *ATLETHIC GIRL*
- ESQUISSE SEMILLY**, 29, 235
DIAMANT DE SEMILLY, *JAFFNA DE
SEMILLY*
- ESSENTIEL DE BREVE**, 105
QUIDAM DE REVEL
- ESSIDJA DE KERGANE**, 106, 161
QUINOTO BOIS MARGOT, *BELLAMONA DE
KERGANE*
- ESSOR DE BAUSSY**, 81, 507
NESTEA DE COURCEL, *VOYELLE DE
BAUSSY*
- ESTAMPIO**, 108
QUITO DE BAUSSY
- ESTEBAN M'AUREA**, 46, 218
GRAMENTO Z (DE), *IDEE DE LA CENSE*
- ESTEBAN MERZE**, 40, 284
FIDELIO DU DONJON, *LATINA DE BREKKA*
- ESTHER DES ISLES**, 81, 245
NEWTON DE KREISKER, *JISPY DES ISLES*
- ESTHER DU CHATEAU**, 69
LE TOT DE SEMILLY
- ESTHETE**, 118, 421
SIWING DE TRIAVAL, *RADIANA*
- ESTORIL D'ANCHAT**, 18, 483
CAREMBAR DE MUZE (BE), *UKRAINE'S GIRL*
- ESTORIL DE LA BESACE**, 61, 240
KANNAN (NL), *JAZZ GIRL DE LABESACE*
- ESTOY A KICK L**, 61, 268
KANNAN (NL), *KICK STAR DU LO*
- ESTOY AQUI DE MUZE (BE)**, 74
MALITO DE REVE (BE)
- ESTRELLA DE LA POMME (BE)**, 393
PRETTYWOMAN DE RAVEL
- ESTRELLA DU TERROIR**, 22, 471
CON AIR (DE), *THAIS DU TERROIR*
- ET ALORS CORUBERT**, 108
QUITO DE BAUSSY
- ET DELWEISS**, 126, 147
TSUNAMI DE HUS, *ALESIA LADY*
- ETERNEL DE LA BONN**, 15, 155
CANTURANO (DE), *AUDACE DE LA BONN*
- ETHIE ROYALE**, 131, 248
UP TO YOU, *JOLIE ROYALE*
- ETHIOS DE LA LOHIERE**, 48, 211
HELIOS DE LA COUR II, *HERE DU HOUX*
- ETINCELLE DE HUS**, 117, 277
SHOUPPYDAM DES HORTS, *L TEXAS (DE)*
- ETINCELLE DES ROQUES**, 99, 498
QUARTZ DU CHANU, *VANILLE ALIA*
- ETINCELLE DU FAVIER**, 74, 331
MALOUBET DE PLEVILLE, *NATHALIE DU
FAVIER*
- ETINCELLE DU JUSCLAY**, 96, 472
QLASSIC BOIS MARGOT, *THELIA DE WIL-
SEN (BE)*
- ETNA DE LA FONTAINE**, 138, 179
VINCY DU GUE, *DODEA (NL)*
- ETNA DU RETAIL**, 91
PAMPHILE
- ETO'ODEBELLEVIE**, 4, 273
AIR JORDAN (DE), *KLOE DE SAUGE*
- ETOILE D'LA ROUSSERIE**, 82, 458
NIAGARA D'ELLE, *STAR D'LA ROUSSERIE*
- ETOILE DE BERRE**, 132, 443
URANO DE CARTIGNY, *SAINTE FOY*
- ETOILE DE CANTILLY**, 108
QUITO DE BAUSSY
- ETOILE DE CELLAND**, 74, 342
MALITO DE REVE (BE), *NOBLESSE GODI-
NIERE*
- ETOILE DE L'AUBIER**, 61, 203
KANNAN (NL), *GRAZIELA DE PHAELE*
- ETOILE DE L'OIR**, 100
QUAT'SOUS
- ETOILE DE MOENS**, 18, 303
CARDERO (DE), *MAHARANI DE MOENS*
- ETOILE DES HAUTES**, 113
ROYAL FEU
- ETOILE DU CHATEAU**, 69
LE TOT DE SEMILLY
- ETOILE DU LUC**, 87, 250
OLALA DE BUISSY, *JUDITH DU LUC*
- ETOILE DU POMMERAY**, 112, 447
ROMAN SADDLE (IE), *SCIRPY DU POMME-
RAY*
- ETOILE VAN'T OUDBOS (BE)**, 125
TOULON (BE)
- ETOUPE II**, 104
QUIDAM DE REVEL
- ETSUKO BERENCE**, 77, 468
MOZART DES HAYETTES (BE), *TCHINTCHIN
BERENCE*
- EULAFF DE ST GEORGES**, 61, 332
KANNAN (NL), *NATURE DU TAILLIS*
- EUPHRATE TRESORD'AZUR**, 134, 261
UTRILLO VD HEFFINCK (BE), *KARAIBE DU
ROZEL*
- EURASY DE ROMALI**, 48, 245
HAPPY VILLERS, *JIVA CHAMBERTIN*
- EUREKA DE SEGROIS**, 80, 289
NECTAR DES FORETS, *LICE DE L'ABBAYE*
- EUREKA DES LUTHIERS**, 71, 233
LIFESTYLE (DE), *JACANA DE SAFRAY*
- EUREKA DU VILLAGE**, 104
QUIDAM DE REVEL
- EUROPA GEM**, 134, 357
UTRILLO VD HEFFINCK (BE), *OLYMPIA GEM*
- EUROPE DE MAUCOURT**, 132, 178
UPSO D'AUNOU, *DEESSE DE MAUCOURT*
- EUROSTAR DE RIBON**, 49, 233
HERITAGE FORTUNUS (DE), *JACINTHE DE
RIBON*
- EUROSTOCK (BE)**, 136, 220
VERDI (NL), *IGHARKA DE VILLIERS*
- EUSTEULE D'UHART**, 63, 154
KEOPS DU VINNEBUS, *ATALANTE D'UHART*
- EVA DE RUBERCY**, 129, 361
ULPIEN D'ELLE, *OPALE DE RUBERCY*
- EVAIE DES CABANES**, 69
LE TOT DE SEMILLY
- EVANESCENCE DES GOATS**, 89, 228
OPIUM DE TALMA, *IRIS DU BOIS*
- EVE DES ETISSES**, 104
QUIDAM DE REVEL
- EVEA DU CLAIR OBSCUR**, 58, 201
JOHNNY BOY II, *GLINSKAIA*
- EVENTING**, 104
QUIDAM DE REVEL
- EVER DE TURAN**, 61, 503
KANNAN (NL), *VICK DE COURCEL*
- EVER ROYAL**, 74, 171
MALITO DE REVE (BE), *C'AVEC TOI ROYALE
Z*
- EVEREST DE RAVEL**, 68, 220
L'ARC DE TRIOMPHE (DE), *IFYOUPLEUSE
DE RAVEL*
- EVERGLADE DE BARBOUTI**, 87, 245
OLD CHAP TAME, *JIVA DU TERTRE*
- EVERGREEN**, 99, 449
QUARTZ DE LA BAR, *SHAVA RUSH*
- EVERLY HOPE**, 127, 280
TZIGANO MASSUERE, *LADY HOPE DU TEM-
PLE*
- EVERTON DE VILLEE (BE)**, 7
ARKO (DE)
- EVERWOOD VAN'T VEER (BE)**, 138
VIGO D'ARSOUILLES (BE)
- EVIDENCE DE BRICARD**, 126, 344
TSUNAMI DE HUS, *NORIA DE SISSIE*
- EVIDENCE DE SOULAC**, 27, 434
DARLON VAN DIJKERSHOF (BE), *ROMANCE
DE SOULAC*
- EVIDENCE DES DOUCES**, 82, 305
NIAGARA D'ELLE, *MANON DE LA LANDE*
- EVIKENTO DES ETANGS**, 85, 358
OGANO SITTE (BE), *OMBRE DES ETANGS*

EVITA BERENCE, 29, 217
DIAMANT DE SEMILLY, *ICECREAM DUVE-RIE*

EVITA DES CHAMPS, 49, 261
HERITAGE FORTUNUS (DE), *KARA DES CHAMPS*

EVITA VAN'T HOF V EVERSEM (BE), 84
NONSTOP

EVURUS DES FORETS, 16, 309
CANTURO (DE), *MAY FLOWER DES FORETS*

EVY DANCE DES HOUCHES, 31, 429
DOLLAR DE LUX (DE), *REVAMOUR DE MAURANNE*

EWOKS DE CASTILLE, 46, 205
GOLDFEVER (DE), *HABYSS DE CASTILLE*

EX TENEBRIS LUX PLEIX, 68, 273
L'ARC DE TRIOMPHE (DE), *KOBA DE RETZ*

EXACTION, 130, 233
UN DOLLAR DE BLONDEL, *JACEE D'HA*

EXCALIBUR DELA TOUR VIDAL (BE), 127
UGANO SITTE (BE)

EXCALIBUR DU MOXENE, 68, 398
L'ARC DE TRIOMPHE (DE), *QALINE DE MONTSEC*

EXCEL DE CONTANCE, 17, 215
CAP DE B'NEVILLE, *HOURI D'HARMONIE*

EXCEL DE GARRIGUES, 112, 211
ROMANDO DE L'ABBAYE, *HENIRE GARRIGUES*

EXCELLIXE, 12, 478
C INDOCTRO (DE), *TRADITION IXE*

EXCLUSIF, 17, 395
CARDENTO (DE), *PROVIDENCE D'AVRIL*

EXEKO CAMARA, 127, 190
UCELLO MASSUERE, *FIRENZE*

EXEL DE BLAGNY, 89, 430
ORLANDO (BE), *RIBAMBELLE DE BLAGNY*

EXOCET, 65, 306
KORRIGAN D'OLEN, *MAORI DU CHIZY*

EXOCET IV, 104, 105
QUIDAM DE REVEL

EXPRESSO CALISTO, 25, 343
DAMIRO B (NL), *NOOR DE LA COUR*

EXPRESSO DU MARAIS, 65, 435
LABRADOR DE BREKKA, *ROMY DU MARAIS*

EXPRESSO ROYAL, 131, 442
UP TO YOU, *SAGA MOUCHE*

EXPRESSO SEMILLY, 49, 412
HERALD (DE), *QUETCHUA SEMILLY*

EXTASIE MOI, 67, 288
LANDO (DK), *LEUROPE CHAMBERTIN*

EXTASE DES BEAUX, 121, 274
TAQUIN DE L'EXTASE, *KOOK MONDRAGON*

EXTASE DES EVEQUES, 57, 346
JEFF PLATIERE, *NOVABELLE*

EXTASE TOPS, 99, 176
QUARTZ DU CHANU, *CRAZY DE KREISKER (LU)*

EXTASY, 100, 288
QUASOAR TAME, *LHASSA DES JAULIES*

EXTASY COURTIL, 127, 169
TZIGANO MASSUERE, *CAPRICE Z (BE)*

EXTASYA D'LA FONTAINE, 96, 426
QLASSIC BOIS MARGOT, *REGENTE DE L'ILLON*

EXTRA DE BLANCHEVILLE, 41, 302
FLIPPER D'ELLE, *MAGIE DE BLANCHEVILLE*

EXTRA ST DENIS, 59, 286
JUMPY DES FONTAINES, *LEANDRA K (CH)*

EXTRA VAN ESSENE (BE), 28
DIAMANT DE SEMILLY

EXTRABELLE DB, 22, 354
CON AIR (DE), *OH MA BELLE*

EYE SHADOW, 86, 198
OGRION DES CHAMPS, *GEISHA D'ANNIVAL*

EYKEN DES FONTENIS, 104, 105
QUIDAM DE REVEL

EYRA DU STREMBERG, 61, 177
KANNAN (NL), *DAPHNEE DES FORETS*

EYWA DU HAUT FAYS, 101, 495
QUERIO DE TOSCANE, *UXY DU HAUT FAYS*

EZEQUIEL DES SABLONS, 136, 421
VERDI, *RADIEUSE PLATIERE*

EZPERANZA DESIR, 33, 178
DON JUAN DE HUS (NL), *DAZZLING GOLD VD KEMPENHO (BE)*

EZRA DE MOUSSY, 16, 294
CANTURO (DE), *LOONY DE LEAN*



F SEIZE GRAVELOTTE, 120, 304
SUNDAY DE RIVERLAND, *MAISON DE SULLY*

F' CINQ DE LA CHAPELLE, 122, 399
THAIS DE PEGASE, *QOEURDAMOUR DE BUISSY*

F'HELBY DES ISLOTS, 135, 436
VALEUR D'ELLE, *ROSE D'HELBY*

F'INEXTASI DES LINES, 17, 452
CARDENTO (DE), *S'INEXTASI DE WINDSOR*

F'UN CHASSAGNE, 18, 261
CARDERO (DE), *KARAIBES CHASSAGNE*

F'UN DU BUISSON, 45, 268
GERMINO D'ELLE, *KHEOPS DU PUY*

FA DIESE CYCLAMEN, 134, 250
VAGABOND DE LA POMME (BE), *J'REVE MARGOT*

FA DIESE D'ESTELYA, 132, 481
UPWELLING DU BANCO, *TZIGANE DU BANCO*

FA DIESE DE L'HYNE, 99, 199
QUARTZ ROUGE, *GHANA DU VAL*

FA DIESE DE SELIE, 134, 312
UTRILLO VD HEFFINCK (BE), *MELODIE D'OPAL*

FA DIESE DES METS, 103, 482
QUICKLY DE KREISKER, *UKRAINE DES METS*

FA DIESE DES ROQUES, 22, 498
CONTENDRO (DE), *VANILLE ALIA*

FA DIESE MANCIAIS, 86, 315
OGRION DES CHAMPS, *MIFRANE MANCIAISE*

FA MAJEUR DES METS, 61, 364
KANNAN (NL), *OR FEE DES METS*

FA'O DE GERDI, 11, 323
BISQUET BALOU C VD MISPEL (DE), *MOUNA DE GERDI*

FAAS V H MOESHOF, 68, 495
L'ARC DE TRIOMPHE (DE), *UTOPIE DE VAL*

FAATOH A D'AVRIL, 112, 269
ROMANDO DE L'ABBAYE, *KIM DE MONTELS*

FAB DE FLY, 140, 176
WINDOWS VH COSTERSVELD (BE), *CRIS-TALE DE MAZURE*

FABELLA DES JONCS, 62, 306
KAPITOL D'ARGONNE, *MARBELLA DES JONCS*

FABELLA DES PLANQUES, 132, 495
URANO DE CARTIGNY, *UXELLE DES PLANQUES*

FABERGE D'AUSTRAL, 79, 165
NARTAGO, *BOSSANOVA MAIL*

FABERGE DES LICES, 64, 393
KIGALI (NL), *PRIMA DONA DE BEARN*

FABIAN VAN DE RONEVALLEI (BE), 20
CHIN CHIN (DE)

FABIO DE LA LANDE, 24, 392
CONTROE (DE), *PRALINE DE LA LANDE*

FABIO DES PRES, 124, 272
TOP GUN SEMILLY, *KITCHENETE DES PRES*

FABIO MAIL, 29, 207
DIAMANT DE SEMILLY, *HALLIGA MAIL*

FABIOLA CHAMPEIX, 67, 424
LANDO (DK), *RATINA CHAMPEIX*

FABIOLA DE COQUERIE, 15, 390
CANTURANO (DE), *POESIE DE COQUERIE*

FABIOLA DE MIJOVI, 86, 159
OGRION DES CHAMPS, *BARYNIA AR PARK*

FABIOLA DE RUFFOSSES, 133, 376
URLEVENT DU BARY, *PARFAITE D'RUFFOSSE*

FABIOLA DES FORETS, 122, 290
TIBETIN DES FORETS, *LINDA DES FORETS*

FABIOLA DU CHATAU, 85, 439
NUMBER ONE D'ISO, *ROXANE DU CHATEAU*

FABIOLA DU COQ, 124, 148
TOPINAMBOUR (NL), *ALLURE DE PEPIN-VAST*

FABIOLA DU LYS, 22, 270
CONTENDRO (DE), *KINDY DES BRUYERES*

FABIOLA LAURE, 108, 170
QUITE EASY (DE), *CARRERA VAN'T RYBROECK (BE)*

FABIS, 22, 166
CONTENDRO (DE), *BRAVILLIS*

FABIZA ONE, 124, 242
TOP GUN SEMILLY, *JENAI DE PETRA*

FABLE D'ERMISSE, 29, 196
DIAMANT DE SEMILLY, *GAMME D'ERMIS-SERIE*

FABLE DE GRUSE, 131, 291
UNTOUCHABLE (NL), *LIPAZE*

FABLE DE LA FONTAINE, 138, 145
VINCY DU GUE, *ABSINTHE D'ENFER*

FABLE DE VAINS, 140, 442
WINDOWS VH COSTERSVELD (BE), *SAGA DES NAUVES*

FABLE DES CHARMILLES, 76, 377
MIGHTY MAGIC (DE), *PASHMINA MAIL*

FABLE DES TROISFORETS, 110, 284
READY BOY DES FORETS, *LAURA DE MEL-LERAY*

FABOZO D'ELFS, 110, 464
REBOZO LA SILLA (MX), *TAIGA ROUGE*

FABRIANO DU JARDIN, 16, 297
CANTURO (DE), *LUISA DU JARDIN*

FABUELO DE MAZURE, 81, 185
NEWTON DE KREISKER, *FABULATION*

FABULA DE ROCHETAILE, 32, 481
DOLLAR DELA PIERRE, *UBIS DE ROCHE-TAILLEE*

FABULA DU DAME, 97, 286
QUANTUM (DE), *LEA DES BREVIAIRES*

FABULATION GARETTE, 52, 165
IDEAL DE LA LOGE, *BOTSWANA GARETTE*

FABULEU DE MAUCOUR, 45, 409
GERONIMO DUBOISHUE, *QUENDIE DE MAUCOUR*

FABULEU DES JAULIE, 100, 353
QUASOAR TAME, *OFFELY DE LA GOELE*

FABULEUSE, 69, 328
LAUDATOR, *NANA DES AJONCS*

- FABULEUSE D'ALLOU**, 40, 332
FETICHE DU PAS, *NAZINGA DU LIGNERON*
- FABULEUSE D'AZUR**, 73, 352
LUX Z (DE), *ODE PIERREVILLE*
- FABULEUSE DE L'AUTROT**, 106, 449
QUILVARO DE LYR, *SEVE DE L'AUTROT*
- FABULEUSE DE LAUME**, 91, 391
PADOCK DU PLESSIS, *POMMONE DE LAUME*
- FABULEUSE DES VAUX**, 106, 445
QUINOTO BOIS MARGOT, *SARDANE DES VAUX*
- FABULEUSE DHARREVILLE**, 26, 161
DANDY DU MARAIS II, *BELLE D'HARREVILLE*
- FABULEUSE DU GONGE**, 124, 440
TOP GUN SEMILLY, *ROYALE GONGE*
- FABULEUSE DU PARC**, 41, 205
FLIPPER D'ELLE, *GUENDOLINE DU PARC*
- FABULEUSE DU ROUET**, 138, 147
VIGO D'ARSOUILLES (BE), *ALIYA DU ROUET*
- FABULEUSE DU TEMPLE**, 22, 156
CON AIR (DE), *AXELLE DU TEMPLE*
- FABULEUSE NIEDERBARR**, 19, 410
CHACCO ROUGE (DE), *QUENOTTE D'OBERCOURT*
- FABULEUX D'BRAQUEMINE**, 89, 351
ORLANDO (BE), *OCEANE DU VILLAGE*
- FABULEUX DE BELGY**, 81, 245
NESTEA DE COURCEL, *JINY DE VILLIERS*
- FABULEUX DE L'ISLE**, 76, 320
MONTENDER (NL), *MISS URANIE DE L'ISLE*
- FABULEUX DE RIVERLAND**, 96, 167
QLASSIC BOIS MARGOT, *BUGUETTE DE RIVERLAND*
- FABULEUX DE SAGRE**, 81, 308
NEWTON DE KREISKER, *MASCOTTE D'ELLE*
- FABULEUX DES FORETS**, 131, 325
UP TO YOU, *MYRTILLE DES FORETS*
- FABULEUX DIAMANT**, 29, 341
DIAMANT DE SEMILLY, *NOBEL LADY (DE)*
- FABULEUX MERZE**, 87, 308
OLIMBOS MERZE, *MARMARA MERZE*
- FABULEUX VAL STFIACRE**, 89, 320
ORLANDO (BE), *MISSIA DAINEGER*
- FABULIST PETITHAUTIER**, 37, 430
EPSOM GESMERAY, *RICHMOND D'HORSET*
- FABULISTE DE ROUVILLE**, 7, 460
ARMITAGES BOY (DE), *SUNLIGHT DU THOT*
- FABULOUS NOUVOLIEU**, 22, 415
CON AIR (DE), *QUILONA DU GUE*
- FABULOUS SUNSHINE**, 120, 449
SUBLIM DES GREZILS, *SEXY SUNSHINE*
- FABZY ELATI**, 84, 414
NORWAY DE LA LANDE, *QUILA DE VALDELU*
- FACE A FACE DU LAVOIR**, 126, 392
TRIPLE STAR DU LAVOIR, *PREFACE DU LAVOIR*
- FACEBOOK DE CONTANCE**, 108, 351
QUITE EASY (DE), *OCEANE DE CONTANCE*
- FACEBOOK DE PUYCHETY**, 94, 447
POWER DE PUYCHETY, *SCARFACE DE BACON*
- FACEBOOK DU MESNIL**, 22, 237
CONTENDRO (DE), *JALSERINE*
- FACEBOOK DU VALFLEURI**, 88, 489
ONCLE POL, *UNIFLOR DU VAL FLEURI*
- FACEBOOK DU VINNEBUS**, 132, 345
UPSO D'AUNOU, *NOSTRIA DU VINNEBUS*
- FACELIA DE PEYRAUD**, 108, 337
QUOOL DU BOIS MARGOT, *NIAGARA DE TARENTEIX*
- FACELIA DU JAOLAS**, 131, 174
UPSILON, *CONTAMINES DE L'AIRE*
- FACELVEGA DES TEPPEES**, 17, 145
CAP DE B'NEVILLE, *ABYSS D'YROISE*
- FACELYNA DES BOICLERS**, 106, 246
QUINTUS D'09 (BE), *JODY DE FORCIL*
- FACET DU PONT ST ELOI**, 88, 199
ONASIXE, *GENTIANE KERAVRES*
- FACET DE LA FAVRE**, 29, 340
DIAMANT DE SEMILLY, *NISBET DE SHAMROCK*
- FACETIE TOURNERIE**, 117, 488
SHAMAN DU YAM'S, *UNE SOURCE TOURNERIE*
- FACETTE DE BRENNE**, 46, 429
GRAFENSTOLZ (DE), *RHAPSODIE DE BRENNE*
- FACETTE DE RUEIRE**, 78, 322
MYLORD CARTHAGO, *MONODIE DE RUEIRE*
- FACETTE DES FALAISES**, 75, 342
MARLOU DES ETISSES, *NOISETTE DES FALAISES*
- FACETTE SEROSAH**, 130, 390
UN CAPRICE DECHALUSSE, *PLUMETTE*
- FACHODA DE HUS**, 9, 498
BALOU DU ROUET (DE), *VANDA DE HUS Z*
- FACILE DU GD CAILLOUX**, 131, 272
UPSILON, *KIVAO DU PAYRE*
- FACINATION**, 3, 276
ACTION BREAKER (BE), *KYOWA DU BREAU*
- FACTORY DE VAUCLERC**, 3, 311
ADEQUAT DES COTEAUX, *MELISSA DE BLAIGNAC*
- FADA DE TUS**, 120, 260
SUBLIM DES GREZILS, *KANELLE DES ORES*
- FADALTO NOUVOLIEU**, 89, 332
ORLANDO (BE), *NE M'ABANDONNES PAS*
- FADEL FOS MONTFOLLET**, 109, 454
RASTA DU SOU TRAIT, *SOANA DE MONTFOLLET*
- FADENGO LOISEL**, 123, 365
TINO DE NOUVOLIEU, *ORE DE BALME*
- FADETTE SAUVAGE**, 61, 213
KANNAN (NL), *HERODIADE SAUVAGE*
- FADIESE**, 91
PAMPHILE
- FADIESE DE PADOUE**, 33, 160
DON CRUSADOR (DE), *BELADONE DE PADOUE*
- FADIESE DE TUS**, 38, 187
EROTICBLUS MONTOIS, *FATINE DU GESNOIS*
- FADIESE GERY**, 53, 444
ILVIEN DES MIELLES, *SAMBA D'ASTREE*
- FADIESE QUARTO**, 97, 271
QUALITY TOUCH (DE), *KINO A II*
- FADO**, 56, 373
JAH'S DIAMANT (BE), *PALMA CHRISTI*
- FADO BELLEVUE**, 133, 391
USADOR DU ROUET, *POUR LE ROY*
- FADO DE BEAUVOIR**, 34, 170
DRAKKAR DES HUTINS, *CARO (BE)*
- FADO DE LA GUISE**, 121, 342
TENAREZE, *NOCTURNE DE LA GUISE*
- FADO DE LOOT LUBIN**, 54, 156
IOWA (NL), *BABAJI DE LOOT LUBIN*
- FADO DE TARA**, 4, 366
AIR JORDAN (DE), *ORIANE DEL BOSCO*
- FADO DU PEYROUX**, 112, 454
ROCK'N ROLL SEMILLY, *SLOW DE LOULIER*
- FADO MALPAS**, 114, 389
SALTO DE L'ISLE, *PLEIADE MERZE*
- FADONE DES ISLOTS**, 135, 301
VALEUR D'ELLE, *MADONE KERELLEC*
- FADOREE MARINE**, 83, 253
NONPLUSULTRA 33 (DE), *KABERNOTE D'IRLEAU*
- FAELLE DE BRUNET**, 4, 424
AIR JORDAN (DE), *RATINA DE BRUNET*
- FAENA COURCELLE**, 79, 219
NABAB DE REVE (BE), *IDOLE D'ELLE*
- FAENA DE MONTROYAL**, 81, 217
NEWTON DE KREISKER, *IARA DU METRAL*
- FAENA DES ACRES**, 50, 328
HORNET ROSE (NL), *NALHA DE MOYON*
- FAENZA D'ARGENT**, 29, 316
DIAMANT DE SEMILLY, *MILFAN FORTUNE*
- FAENZA DU RICHEMONT**, 132, 349
URANO DE CARTIGNY, *OARISTYS RICHEMONT*
- FAFA DES FORETS**, 22, 285
CONTENDRO (DE), *LAVANDE DES FORETS*
- FAFIOT DES CHALUAI**, 106, 376
QUINOTO BOIS MARGOT, *PARATONNERRE*
- FAFIR DES NAUVES**, 115, 361
SALTO DES NAUVES, *OPALE DES NAUVES*
- FAFOU DE BORDENAVE**, 76, 185
MIAMI DE SEMILLY, *EUSKERA*
- FAGHEERA VANGUEIL**, 13, 370
C INDOCTRO II (DE), *OSSA GRANDBOIS*
- FAGOT DES FALAISES**, 79, 473
NATHAN DE LA TOUR, *TIFAINES DES FALAISES*
- FAGUO LA FORTINIERE**, 29, 198
DIAMANT DE SEMILLY, *GELINOTE DE CLOSET*
- FAHA BARBOTIERE**, 102, 312
QUIBALI BARBOTIERE, *MELODIE CHAMPEIX*
- FAHAD DE VIE**, 87, 165
OLD CHAP TAME, *BORA BORA DE COURCEL*
- FAHAM DE RULLET**, 137, 393
VERSACE V DE RUITERSHOEVE (BE), *PRETTY DE BELAIR*
- FAHLKI DU LAMBIN**, 7, 295
ARMANI V OVERIS Z (BE), *LOUNA DU LAMBIN*
- FAHO D'OGAR**, 81, 445
NERVOSO, *SANTONIC DU LOZON*
- FAHOLA DU DAME**, 47, 274
GUARANA CHAMPEIX, *KOOL DES BREVIAIRES*
- FAHORN DES ROSIERS**, 111, 314
RIALTO DES ROSIERS, *MENIOUNE D'IRLEAU*
- FAHOTEP DE SALAMMO**, 78, 284
MYLORD CARTHAGO, *LASWANE KERNAT*
- FAHRA DE BELAIR**, 68, 330
L'ARC DE TRIOMPHE (DE), *NARA DE BELAIR*
- FAHRA DE LA BARONNIE**, 80, 150
NEGRO (NL), *ANABEL DE LA BARONNIE*
- FAHREINHEIT DU MEYX**, 74, 162
MALOUBET DE PLEVILLE, *BERINA*
- FAHRENEIT DU BIOLAY**, 18, 415
CARDERO (DE), *QUILOA DU BIOLAY*
- FAHRENHEIT**, 62, 383
KAPITOL D'ARGONNE, *PERSANE DU VERLIN*
- FAHRENHEIT ADDICT**, 134, 386
UTAH VAN ERPEKOM (GB), *PICOUK DU PONT*
- FAHRENHEIT BAUQUERIE**, 112, 233
ROCK'N ROLL SEMILLY, *JACASSE*

- FAHRENHEIT COUTIL**, 7, 416
ARMITAGES BOY (DE), *QUINETTA*
- FAHRENHEIT D'AUBIGNY**, 138, 215
VIGO D'ARSOUILLES (BE), *HOTESSE DU VALON*
- FAHRENHEIT D'ECOTIER**, 110, 304
REEL STAR DES LUTHIER, *MALIYA*
- FAHRENHEIT D'EGLE**, 71, 364
LIFESTYLE (DE), *ORANNE D'EGLE*
- FAHRENHEIT D'EMM**, 85, 146
NUMERO UNO (NL), *AIR BLITZ Z (BE)*
- FAHRENHEIT D'IWA**, 89, 315
ORLANDO (BE), *MILADIE LERCHENBERG*
- FAHRENHEIT D'ORVILLE**, 74, 154
MALITO DE REVE (BE), *ASTUCE D'ORVILLE*
- FAHRENHEIT DE BEL AIR**, 25, 158
DALTON VAN HET LINDEHOF (BE), *BALENCIAGA DE BEL AIR*
- FAHRENHEIT DE CARAT**, 61, 169
KANNAN (NL), *CAMUS (DE)*
- FAHRENHEIT DE CARVA**, 7, 153
ARKO (DE), *ASPIC DE CARVA*
- FAHRENHEIT DE CEDIA**, 96, 453
QLASSIC BOIS MARGOT, *SISSI DU BUISSON*
- FAHRENHEIT DE CERAK**, 29, 508
DIAMANT DE SEMILLY, *WALESKA (DE)*
- FAHRENHEIT DE JARSAY**, 106, 418
QUINOTO BOIS MARGOT, *QUISS DE JARSAY*
- FAHRENHEIT DE LACENSE**, 4, 308
ADZARO DE L'ABBAYE, *MAROSINELLA*
- FAHRENHEIT DE LAFORGE**, 96, 247
QARAT DE LA LOGE, *JOLIE FILLE RANVILLE*
- FAHRENHEIT DE MASCA**, 18, 236
CARDERO (DE), *JALAMASCA DE BIERCY*
- FAHRENHEIT DE MIJANDA**, 58, 197
JOERIS (NL), *GAUFRETTE CORFEUIL*
- FAHRENHEIT DE REGINA**, 130, 427
UNESCO DU FEU, *REGINA DU CHENE*
- FAHRENHEIT DE VAINS**, 140, 231
WINDOWS VH COSTERSVELD (BE), *ISMENE DU THOT*
- FAHRENHEIT DEL RIO**, 82, 208
NIAGARA D'ELLE, *HARDIE DEL RIO*
- FAHRENHEIT DES ILES**, 76, 236
MERCREDI DE MARS, *JALNA DES RAMEAUX*
- FAHRENHEIT DES SAULES**, 60, 347
KALASKA DE SEMILLY, *NUIT D'ARROUAISE*
- FAHRENHEIT DH**, 40, 508
FERROLAN (NL), *WAURORA (GB)*
- FAHRENHEIT DREAMS**, 21, 509
CLINTON (DE), *WIND DANCER VD MOLENDREEF (BE)*
- FAHRENHEIT DU BARROIS**, 85, 358
NUMERO UNO (NL), *OMBLINE D'ARGONNE*
- FAHRENHEIT DU GIVRE**, 49, 180
HERITAGE FORTUNUS (DE), *DOISY VEDRINE*
- FAHRENHEIT DU MOURENS**, 4, 371
ADZARO DE L'ABBAYE, *OURKA DE REVEL*
- FAHRENHEIT DU PRE**, 35, 331
EFLE DE B'NEVILLE, *NATIVE DU PRE*
- FAHRENHEIT DU TERROIR**, 114, 471
SAIGON ROUGE, *THAIS DU TERROIR*
- FAHRENHEIT GRAVELOTTE**, 140, 156
WINDOWS VH COSTERSVELD (BE), *AVENTURE DE GRAVELOTTE (BE)*
- FAHRENHEIT GUN**, 68, 451
L'ARC DE TRIOMPHE (DE), *SIBYLLE DE MOYON*
- FAHRENHEIT HRL**, 95, 446
PROPRIANO DE L'EBAT, *SAUTERELLE DE CHAMP*
- FAHRENHEIT PONTUAL**, 73, 226
LUX Z (DE), *IO DE LA GRANGE*
- FAHRENHEIT THE ONE**, 46, 209
GOLDFEVER (DE), *HARNAC DE BETAIGNE*
- FAHROS DES VARINES**, 74, 475
MALOUBET DE PLEVILLE, *TOO MUCH DE MONS*
- FAI PA CI DE LA BRIDE**, 76, 149
MIAMI DE SEMILLY, *AMBER VAN HET AKENHOF (BE)*
- FAIDON DE VIE**, 29, 469
DIAMANT DE SEMILLY, *TELLINE DU FRAIGNEAU*
- FAIDRA DE VILLERS**, 84, 176
NORMAN PRE NOIR, *D WALONIKI (BE)*
- FAIKA DU BOIBOLIEU**, 88, 252
ONCLE POL, *JUPITERIENNE*
- FAILLE DU GUI**, 86, 309
OGRION DES CHAMPS, *MASCOTTE DU GUI*
- FAIR BOY DU SAUVAGE**, 22, 349
CON AIR (DE), *OANA GRAND CHAMP*
- FAIR BOY ORATOIRE**, 4, 249
AIR JORDAN (DE), *JOUVENCE D'ADRIERS*
- FAIR LADY BOREAL**, 107, 426
QUITE CAPITOL (DE), *REFERENCE DU LAC*
- FAIR LADY D'EMM**, 7, 449
ARMITAGES BOY (DE), *SHANNON D'EMM*
- FAIR LADY DE KERSER**, 100, 411
QUATRO DE RIVERLAND, *QUESTION DE KERSER*
- FAIR LADY DE PLEVILLE**, 31, 147
DIARADO (DE), *ALCAPARA (DE)*
- FAIR LADY DE ST LUC**, 16, 264
CANTURO (DE), *KATHLYN DU BOCAGE*
- FAIR LADY DE VAINS**, 4, 487
AIR JORDAN (DE), *UNE ETOILE DU REVERDY*
- FAIR LADY DES BROUCKS**, 131, 180
UPSILON, *DOUBLE MAGIC WONDERLAND (BE)*
- FAIR LADY DU LYS**, 101, 190
QUERCUS DU MAURY, *FIRKA DE BAUGY*
- FAIR LADY LIBERTE**, 4, 164
AIR JORDAN (DE), *BOMBAY DES FORETS*
- FAIR LIGHT GERY**, 124, 146
TOP TEN DU GERY, *AISY DU GERY*
- FAIR PLAY CHAYOTTES**, 140, 229
WINDOWS VH COSTERSVELD (BE), *IRRESISTIBLE DU CHANU*
- FAIR PLAY COUPARIE**, 41, 166
FIDELIO DU THOT, *BRISE D'AUZAY*
- FAIR PLAY D'AMOUR**, 62, 269
KAPITOL D'ARGONNE, *KICKSIA D'AMOUR*
- FAIR PLAY D'AUGEL**, 99, 217
QUARTZ ROUGE, *IAMBE*
- FAIR PLAY D'HONVAULT**, 140, 396
WELCOME SYMPATICO (DE), *PRUDENCE D'HONVAULT*
- FAIR PLAY D'ISCLA**, 140, 174
WINDOWS VH COSTERSVELD (BE), *COMETE D'ISCLA*
- FAIR PLAY DE CONQUES**, 15, 464
CANTURANO (DE), *TAI DI SAN PATRIGNANO (IT)*
- FAIR PLAY DE DEZE**, 119, 393
SNAIKE DE BLONDEL, *PRIMA DE THELEME*
- FAIR PLAY DE FONTANES**, 4, 484
AFERCO, *ULTRALIGHT DES BOIS*
- FAIR PLAY DE GOURJAN**, 46, 249
GRAFENSTOLZ (DE), *JOUVENCE DE GOURJAN*
- FAIR PLAY DE LA FIERE**, 68, 483
L'ARC DE TRIOMPHE (DE), *ULINA D'LA ROUSSERIE*
- FAIR PLAY DE LA RIVE**, 97, 316
QUANTUM (DE), *MILTON DE ROYE*
- FAIR PLAY DE LA WANTZ**, 51, 432
HUPPYDAM DES HORTS, *RIVE DE LA WANTZ*
- FAIR PLAY DE PLEVILLE**, 31, 147
DIARADO (DE), *ALCAPARA (DE)*
- FAIR PLAY DE ROMA**, 85, 226
OGANO SITTE (BE), *INSOUMISE DES LANDES*
- FAIR PLAY DE SAINT'A**, 96, 277
QLASSIC BOIS MARGOT, *KZARA DE SAINT'A*
- FAIR PLAY DE TUILIERE**, 142, 478
ZZ TOP (NL), *TRAIT D'UNION JOLIVET*
- FAIR PLAY DES ALEURS**, 29, 392
DIAMANT DE SEMILLY, *PRECIOUS NOBLE VD SMIS (BE)*
- FAIR PLAY DES ROCHES**, 54, 298
IOLISCO DE QUINHON, *LUNE MARIE OCCITANNE*
- FAIR PLAY DES SALINS**, 87, 333
OLIMBOS MERZE, *NEFERTITI MERZE*
- FAIR PLAY DU CRE**, 86, 199
OGRION DES CHAMPS, *GIBOULEE DU CRE*
- FAIR PLAY DU LOUET**, 134, 208
VAGABOND DE LA POMME (BE), *HARMONIE DU MANOIR*
- FAIR PLAY DU MARQUET**, 126, 259
TYCOON D'ARGENCES, *KANDIE DES ETISES*
- FAIR PLAY DU PRIEL**, 61, 489
KANNAN (NL), *UNIQUE DU PRIEL*
- FAIR PLAY DU SOLEIL**, 115, 221
SAN AMOUR (DE), *ILDA DE DUCEY*
- FAIR PLAY LA TUILERIE**, 47, 274
GUEPARD DE BREKKA, *KONIGIN D'AIX*
- FAIR PLAY LOVER**, 22, 210
CON AIR (DE), *HECLIPSE DU PUY*
- FAIR PLAY MARGOT**, 138, 376
VIGO D'ARSOUILLES (BE), *PAPERMOON MARGOT*
- FAIR PLAY MERZE**, 40, 284
FIDELIO DU DONJON, *LATINA DE BREKKA*
- FAIR PLAY RENARDIERE**, 22, 346
CON AIR (DE), *NOUGATINE DES PARTS*
- FAIR PLAY SAINT CLAIR**, 22, 298
CON AIR (DE), *LUNE DE MIEL DE VIGNY*
- FAIR PLAY SEMILLY**, 29, 251
DIAMANT DE SEMILLY, *JULIA DE LA SAPAIE*
- FAIR PLAY STAR**, 80, 195
NEGUS DE TALMA, *GALOPINE II*
- FAIR PLAY TONICK**, 55, 391
JAGUAR MAIL, *POPY D'OR*
- FAIR PLAYER BURGO**, 124, 407
TORNESCH (NL), *QUEEN OF BURGO*
- FAIR WIND DE PLEVILLE**, 140, 147
WINDOWS VH COSTERSVELD (BE), *ALCAPARA (DE)*
- FAIRBANKS ASH**, 7, 347
ARMITAGES BOY (DE), *NUANCE DE L'HUISNE*
- FAIRBANKS D HO**, 80, 318
NEGUS DE TALMA, *MISS DE CORBIERE*
- FAIRFAX DES BRANDES**, 14, 273
CAESAR VAN DE HELLE (DE), *KLEOPATRE*

- FAIRFAX DU TREFFAUT**, 82, 206
NID D'AMOUR DE BUISSY, *Haida d'OLBI-CHE*
- FAIRITHY MF**, 124, 501
TORNESCH (NL), *VERITHY*
- FAIRLADY DE RAVEL**, 4, 343
AIR JORDAN (DE), *NOON DE RAVELSTSI-MEON*
- FAIRLY D'ISCLA**, 22, 174
CON AIR (DE), *COMETE D'ISCLA*
- FAIRLY DE TARANIS**, 108, 479
QUITE EASY (DE), *TSUNADE DE TARANIS*
- FAIROUZ DE SAKINA**, 121, 173
TAQUIN DE L'EXTASE, *CHRISTIANE SAKINA (DE)*
- FAIRPLAY DE GALIKE**, 112, 450
ROCK'N ROLL SEMILLY, *SHIRLEY DU TERTRE*
- FAIRPLAY DE L'EURON**, 22, 310
CON AIR (DE), *MAYA DE CHARMOIS*
- FAIRPLAY DE L'ORET**, 59, 378
KAFKA BRUNEMONT, *PAULA DES VAUX*
- FAIRPLAY DE LA BAUCHE**, 29, 445
DIAMANT DE SEMILLY, *SANNE VD HELLE (BE)*
- FAIRPLAY DE LA FOSSE**, 75, 277
MARLOU DES ETISSES, *KYRIELLE DE LA FOSSE*
- FAIRPLAY DE LAYME**, 36, 338
ELDORADO DE HUS (NL), *NIKITA DE ROY*
- FAIRPLAY DE RIVERLAND**, 134, 426
VAGABOND DE LA POMME (BE), *REFE-RANCE VAL DE MAI*
- FAIRPLAY DE TALMA**, 22, 419
CONTENDRO (DE), *QUIVA DU ROUET*
- FAIRPLAY DE VANOU**, 108, 309
QUITE EASY (DE), *MATAHARI*
- FAIRPLAY DE VESQUERIE**, 134, 316
VAGABOND DE LA POMME (BE), *MILADY DE VESQUERIE*
- FAIRPLAY DES BLES**, 138, 486
VIGO D'ARSOUILLES (BE), *UNE DIAME DU BOULY (BE)*
- FAIRPLAY DES FELINES**, 85, 343
NUMERO UNO (NL), *NOLAMIE DES ETISSES*
- FAIRPLAY DES FORETS**, 131, 161
UPSILON, *BELLE DES FORETS*
- FAIRPLAY DU MAZES**, 68, 370
L'ARC DE TRIOMPHE (DE), *OSTRALE DU MAZE*
- FAIRPLAY DU MONT D'OR**, 64, 357
KILDARE DU CAREL, *OLYMPHE DU MONT*
- FAIRPLAY DU PERRON**, 131, 166
UP TO YOU, *BRISE DU PERRON*
- FAIRPLAY STAR SPICEEN**, 112, 290
ROCK'N ROLL SEMILLY, *LILLOISE*
- FAIRVIEW DES BROUZILS**, 36, 347
ELDORADO DE HUS (NL), *NUANCE DU VAU*
- FAIRWAY DU CHENE ROND**, 85, 375
NOUMA D'AUZAY, *PANDORA DU GESVRES*
- FAIRWAY TAME**, 76, 152
MONTENDER (NL), *AQUILA TAME*
- FAIRWAYS**, 74, 183
MALITO DE REVE (BE), *ESTEE DE KALVARIE (BE)*
- FAIRY DE BELHEME**, 136, 431
VERDI (NL), *RISSETTE DE BLONDEL*
- FAIRY DES CARMILLES**, 76, 261
MIAMI DE SEMILLY, *KAPRICA DE BEAUF-OUR*
- FAIRY JUMP DE LOKDI**, 58, 322
JO DE LABARDE, *MONT DOLOISE D'OGIER*
- FAIRY NICE DE PREMOL**, 29, 329
DIAMANT DE SEMILLY, *NANOUK DE BON-FORT*
- FAIRY QUEEN DES ISLES**, 131, 324
UPSILON, *MY DEAR DES ISLES*
- FAIRY TAIL DU LEON**, 16, 289
CANTURO (DE), *LICORNE DE LAUNAY (BE)*
- FAIRY TALE DE FAVI**, 3, 269
ACTION BREAKER (BE), *KICKA D'HON-VAULT*
- FAIRY TALE DU BORGET**, 125, 358
TOULON (BE), *OMBRE DE TOSCANE*
- FAIRY TALE II**, 89, 401
OPIUM DE TALMA, *QUAKHDAICHA*
- FAIRY TALE PATINIÈRE**, 101, 175
QUEBRACHO SEMILLY, *CORA LISSA II (DE)*
- FAIRY TALES**, 76, 259
MONTENDER (NL), *KAMINE DE BOULAYE*
- FAIRY KING D'AUROIS**, 127, 356
UBERGRAAF D (BE), *OLLYWOOD D'UZEC*
- FAIRYTALE DU MURGER**, 22, 257
CON AIR (DE), *KALINE DE RUBLARD*
- FAIRYTALE JAL**, 106, 279
QUINOTO BOIS MARGOT, *LA STAR D'OR-CHIS*
- FAIRYTOPIA CHATELIER**, 61, 348
KANNAN (NL), *NYMPHEA COURCELLE*
- FAIRYWELL**, 136, 328
VERDI (NL), *NAMARA VALBON*
- FAIS MOI REVER I**, 89, 171
OPIUM DE TALMA, *CASSANDRA VALEN-TIJS (NL)*
- FAIS PAS CA**, 61, 417
KANNAN (NL), *QUINTETTE MAIL*
- FAIS PAS CI FLORA**, 17, 503
CAP DE B'NEVILLE, *VIDALIA FLORA*
- FAIS TA VIE D'IVRAIE**, 139, 202
VISAVI D'IVRAIE, *GOLDY DE BEAUCAINE*
- FAIS TON FOU**, 55, 408
JAGUAR MAIL, *QUELLE BELLE BULLE*
- FAIS UN REVE**, 18, 415
CAREMBAR DE MUZE (BE), *QUILOA DE KERIZAC*
- FAISMOIRIE PEIO**, 81, 372
NEWTON DE KREISKER, *OYANA*
- FAIT DIVERS**, 61, 433
KANNAN (NL), *ROCK'IN'BLUES*
- FAITE EXPRES SAUGETS**, 86, 329
OGRION DES CHAMPS, *NAOMIE DES SAU-GETS*
- FAITH DU MAS GARNIER**, 103, 286
QUICKLY DE KREISKER, *LEGENDE DES BAILLES*
- FAITH DU THOT**, 86, 425
OGRION DES CHAMPS, *REALITE DU THOT*
- FAITHFULL OF STAR**, 74, 339
MADE IN SEMILLY, *NILDA DE STAR*
- FAIZ D'OUILLY**, 61, 167
KANNAN (NL), *BURQA D'OUILLY*
- FAIZA D'OUILLY**, 42, 159
FOR PLEASURE (DE), *BALKIS D'OUILLY*
- FAIZA DEL CABALERO**, 16, 328
CANTURO (DE), *NAIZA DEL CABALERO*
- FAJAL DE GET**, 112, 226
ROMANDO DE L'ABBAYE, *INGENUE DE VER*
- FAJITAS DES FORETS**, 131, 151
UP TO YOU, *APP DES FORETS*
- FAJITASS D'EMERAUD**, 138, 467
VIGO D'ARSOUILLES (BE), *TAPASS*
- FAKARAVA DE HUS**, 22, 481
CON AIR (DE), *U SPRIT (NL)*
- FAKEAR DE MAILLEY**, 18, 404
CARDERO (DE), *QUANOE DE VIANA*
- FAKHIRAH DE VIE**, 61, 165
KANNAN (NL), *BORA BORA DE COURCEL*
- FAKINA DE LA BOTTE**, 68, 328
L'ARC DE TRIOMPHE (DE), *NALA DE LA BOTTE*
- FAKIR BIVILLAIS**, 26, 351
DANDY DU PLAPE, *OCEANE BIVILLAISE*
- FAKIR D'ALLOU**, 13, 467
CABDULA DU TILLARD, *TAORMINA DU SCUDO*
- FAKIR D'ELLE**, 132, 297
URANO DE CARTIGNY, *LUCIOLE D'ELLE*
- FAKIR D'ESPOIR**, 65, 414
KORTO MALTESE, *QUIERES DE VUHE*
- FAKIR DE BEAUFOUR**, 22, 394
CONTENDRO (DE), *PRINCESSE DE BEAU-FOUR*
- FAKIR DE CHASSIGNOL**, 126, 190
TRESOR MAIL, *FLEUR D'AMOUR IV*
- FAKIR DE KERNEV**, 36, 396
ELDORADO DE HUS (NL), *PUCCINI EN UT*
- FAKIR DE KREISKER**, 108
QUITO DE BAUSSY
- FAKIR DE LA LOGE**, 117, 436
SHOUPPYDAM DES HORTS, *ROSE DE LA LOGE*
- FAKIR DE LA TRIGALLE**, 132, 313
URANO DE CARTIGNY, *MEMOIRE DE RAM-PAN*
- FAKIR DE LANNVIHAN**, 68, 286
L'ARC DE TRIOMPHE (DE), *LEGENDE DU GOLFE*
- FAKIR DE LOCQUILLEC**, 12, 250
BOLERO DE BRECEY, *JOYCE DU PLAN*
- FAKIR DE MAUCOURT**, 93, 482
PIVAROT VAN DE KAPEL (BE), *UFA DE MAUCOURT*
- FAKIR DE TATHOU**, 131, 460
UPSILON, *SUNSET DE TATHOU*
- FAKIR DE VENIERS**, 51, 386
HUPPYDAM DES HORTS, *PICHOLINE DU MOULIN*
- FAKIR DES DESERTS**, 114, 197
SALTO DE L'ISLE, *GAZELLE DES DESERTS*
- FAKIR DES ORMEAUX**, 95, 464
PROPRIANO DE L'EBAT, *TAIGA DES ORMEAUX*
- FAKIR DES RONDETS**, 61, 275
KANNAN (NL), *KRICHNA PIERREVILLE*
- FAKIR DES ROQUES**, 76, 325
MONTENDER (NL), *MYRTILLE DES ROQUES*
- FAKIR DES RUETTES**, 131, 497
UP TO YOU, *VALSE AUX RUETTES*
- FAKIR DU COQ**, 123, 152
TODT UN PRINCE, *ARANA*
- FAKIR DU MARAIS**, 4, 424
AIR JORDAN (DE), *RATINA DU MARAIS*
- FAKIR DU RY**, 10, 281
BELLA BALOUBET (DE), *LAKINGDRESS*
- FAKT DE SCELLON**, 94, 202
PRESIDENT (NL), *GOURGANDINE*
- FAKTIS DE LA MALOINE**, 78, 424
MYLORD CARTHAGO, *RASALANDE (NL)*
- FAL'BALA D'AURY**, 22, 398
CONTENDRO (DE), *QATOUCHA M'AUREA*
- FALA BRECCOURT**, 132, 148
URANO DE CARTIGNY, *ALTA BRECCOURT*
- FALABELLA**, 17, 344
CAPTAIN PAUL (DE), *NORMA GIN*

FALAISE DU BASSIN, 121
TARZAN DE BEAULIEU

FALANGHINA DE SEBITZ, 65, 363
LABRADOR DE BREKKA, *OPFRODITO (NL)*

FALAURE PALUELLE, 86, 237
OGRION DES CHAMPS, *JAMAIQUE PALUELLE*

FALBALA, 55, 170
JADIS DE TOSCANE, *CARTHAGENA (DE)*

FALBALA BLANCHE, 16, 494
CANTURO (DE), *UTOPIA BLANCHE*

FALBALA BREYCOURT, 129, 445
ULPIEN D'ELLE, *SAQQARAH BREYCOURT*

FALBALA CORUBERT, 108
QUITO DE BAUSSY

FALBALA D'ANCHAT, 138, 146
VIGO D'ARSOUILLES (BE), *AIDA D'ANCHAT*

FALBALA D'ARGOUGES, 140, 488
VOLODIA D'ARGOUGES, *UNEIRIS D'ARGOUGES*

FALBALA DE BELLE, 8, 239
ARPEGE PIERREVILLE, *JAVA BELLE*

FALBALA DE GUENEL, 100, 271
QUATRO DE RIVERLAND, *KISS DE L'ELFE*

FALBALA DE JONKIERE, 61, 302
KANNAN (NL), *MAEVA DU LEVEZOU*

FALBALA DE L'ESQUES, 59, 262
JOYAU DE BLOYE, *KAROLEVA*

FALBALA DE LA ROQUE, 109, 339
RASTA DU SOUTRAIT, *NINON DES LOULOU*

FALBALA DE LESSAY, 16, 306
CANTURO (DE), *MANON DE LESSAY*

FALBALA DE MONTIGNE, 72, 262
LUCCIANNO, *KARLY SEULE*

FALBALA DE NERON, 80, 424
NEGUS DE TALMA, *RASMIRA VAN DE MOLEN (BE)*

FALBALA DE RIMA, 134, 158
VAGABOND DE LA POMME (BE), *BALA DE RIMA*

FALBALA DE SAINT FRAY, 46, 439
GRENAT DE GREZ, *ROYALE DAM*

FALBALA DE SURY, 22, 488
CON AIR (DE), *UNE VERVEINE DE SURY*

FALBALA DE TERLONG, 134, 320
VAGABOND DE LA POMME (BE), *MISS VILLERS*

FALBALA DES FLAGUES, 134, 172
VAGABOND DE LA POMME (BE), *CHIEPIE DES FLAGUES*

FALBALA DES GENEVRIS, 119, 443
STENTHOR MORINDA, *SALSA DES GENEVRIS*

FALBALA DES GRAVIERES, 12, 183
BROADWAY CONCEPT, *ERICE (ES)*

FALBALA DES LYS, 10, 404
BALOUBET DU ROUET, *QUARMEN DE TOSCANE*

FALBALA DIMAVI, 106, 418
QUILVARO DE LYR, *QUIRIA D'YGRANDE*

FALBALA DU BIOLAY, 128, 378
ULHAN DU TEMPLE, *PASTOURELLE DU BIOLAY*

FALBALA DU CHAVANON, 40, 318
FETICHE DU PAS, *MIRKA DU RIVAGE*

FALBALA DU COUTIL, 7, 185
ARMITAGES BOY (DE), *FABLEDORE*

FALBALA DU CYAN, 15, 186
CANTURANO (DE), *FANY MONDAINE*

FALBALA GEM, 124, 485
TOPINAMBOUR (NL), *ULTRAMARINE GEM*

FALBALA HOY, 10, 238
BEL REINHART Z (BE), *JASMIN 175 (DE)*

FALBALA KOKKA, 90, 401
OSCAR DES FONTAINES, *QUADRETTE DOMBISTE*

FALBALA MAIL, 134, 476
UTRILLO VD HEFFINCK (BE), *TOSCA MAIL*

FALBALA MERZE, 87, 325
OLIMBOS MERZE, *MYRKA DES FONTENIS*

FALBALA PIRONNIERE, 131, 402
UPSILON, *QUALISKA D'ENTREVAUX*

FALBALA SOUPIRS, 130, 471
UN CAPRICE DECHALUSSE, *THALIE D'ISABELLE*

FALBALA VALLIERES, 106, 302
QUILVARO DE LYR, *MAELIA VARENNES*

FALBALA VILLERS, 47, 403
GUARANA CHAMPEIX, *QUALMERIA VILLERS*

FALBALADELALISERIE, 92, 485
PANAMA TAME, *UMENEE DES LANDES*

FALBALLA DE LYR, 74, 356
MALOUBET DE PLEVILLE, *OLIEU DE LYR*

FALCAA DE COCO CI, 15, 194
CANTURANO (DE), *GABRIELLA*

FALCAO DE BEAUFOR, 22, 443
CONTENDRO (DE), *SALLY DU REVERDY*

FALCAO DE BIEVILLE, 124, 271
TORNESCH (NL), *KINETTE BRECEENNE*

FALCAO DE LA CENSE, 124, 169
TORNESCH (NL), *CANTATE ST LOISE*

FALCAO DES HURETTES, 63, 234
KASHMIR VAN'T SCHUTTERSCHO (BE), *JADE DES FORGES*

FALCKO DE L'HERMINE, 15, 331
CAMPO FLAMINGO Z (BE), *NATIVE DU DONEL*

FALCO ARDENNAIS, 99, 304
QUARTZ DE LA BAR, *MALINE ARDENNAISE*

FALCO D'ARROUAISE, 17, 218
CAPTAIN PAUL (DE), *IDEALE NORMANDE*

FALCO D'AX, 22, 282
CONTENDRO (DE), *LANA D'ORVAL*

FALCO D'ELITE, 86, 326
OGRION DES CHAMPS, *MYSTRAL D'ELITE*

FALCO D'ELLE, 97, 251
QUANTUM (DE), *JUMP DE CARTIGNY*

FALCO D'ERONVILLE, 132, 274
URANO DE CARTIGNY, *KOOL D'ERONVILLE*

FALCO D'ESPOIR, 65, 393
KORTO MALTESE, *PRIMA D'ESPOIR*

FALCO D'HETIMBET, 131, 148
UP TO YOU, *ALOHA D'HETIMBET*

FALCO D'HONORINE, 132, 374
URANO DE CARTIGNY, *PALOMA D'YMONVILLE*

FALCO DE BEAU, 91, 377
PADOCK DU PLESSIS, *PARVATT LA GARETTE*

FALCO DE BEAUSSAY, 86, 486
OGRION DES CHAMPS, *UNE DE CHAMPOT*

FALCO DE BROUT, 106, 373
QUINTUS D'09 (BE), *PALADINE DE BROUT*

FALCO DE BUIRE, 140, 266
WELCOME SYMPATICO (DE), *KELSTAR DU LESME*

FALCO DE FARJONNIERE, 4, 383
ADZARO DE L'ABBAYE, *PERLE NOIRE DU NIZY*

FALCO DE FETAN, 22, 472
CON AIR (DE), *THERIANE DE FETAN*

FALCO DE FRANCE, 8, 434
ARTISTE DE L'ABBAYE, *ROLLS DE FRANCE*

FALCO DE GLANE, 47, 495
GUEPARD DE BREKKA, *UTOPIE LATUILERIE*

FALCO DE GRUSE, 131, 305
UNTOUCHABLE (NL), *MANDRA DE GRUSE*

FALCO DE JAURAND, 134, 242
VAGABOND DE LA POMME (BE), *JESABELLE CAUDARD*

FALCO DE L'ARDENTE, 98, 413
QUAPRICE FOR EVER, *QUICKLY DE L'ARDENTE*

FALCO DE L'ERMITAGE, 86, 412
OGRION DES CHAMPS, *QUETY DE L'ERMITAGE*

FALCO DE LA BRESSE, 68, 147
L'ARC DE TRIOMPHE (DE), *ALASKA DE LA BRESSE*

FALCO DE LA BROSE, 69, 443
LAUDATOR, *SAINTE D'UN SOIR*

FALCO DE LA COUR, 91, 246
PADOCK DU PLESSIS, *JOIE DE LA COUR*

FALCO DE LA GAIETE, 90, 275
OSIRIS D'ORION, *KRIKRI DU SUYER*

FALCO DE LA LANDE, 131, 165
UPSILON, *BOUTON D'OR DELALANDE*

FALCO DE LA LOUVOIRIE, 131, 459
UPSILON, *SUBLIME DE RIVERLAND*

FALCO DE LA MUANCE, 132, 404
URANO DE CARTIGNY, *QUARINA DE FLIGNY*

FALCO DE LARA, 65, 365
KRAQUE BOOM, *ORCHIDEE DU MARAIS*

FALCO DE METAIRIE, 8, 224
ARPEGE PIERREVILLE, *INERA DE MENJO*

FALCO DE MONCEL, 120, 499
SUNDAY DE RIVERLAND, *VELBANE D'ALEANT*

FALCO DE MONTPEYROUX, 81, 351
NERVOSO, *OCEANE DE LA CROIX*

FALCO DE PIERRE, 29, 487
DIAMANT DE SEMILLY, *UNE FLEUR DE LAHAYE*

FALCO DE REUILLARD, 126, 259
TYPE TOP DU MONTEIL, *KANA*

FALCO DE TATIHO, 86, 410
OGRION DES CHAMPS, *QUENOTTE DE TATIHO*

FALCO DE VAUCLERC, 3, 489
ADEQUAT DES COTEAUX, *UNIVERSE W (BE)*

FALCO DE VAULAVILLE, 20, 220
CHEF ROUGE (DE), *IDYLE DE VAULAVILLE*

FALCO DE VESQUERIE, 19, 298
CHACCO ROUGE (DE), *LUNE DE VESQUERIE*

FALCO DE VIZY, 124, 286
TOP GUN SEMILLY, *LEGENDE BRECEENNE*

FALCO DE VOUGON, 51, 462
HURLEVENT DE BREKA, *SWANN DE NANTUEL*

FALCO DES CELTILLES, 40, 182
FETICHE DU PAS, *ELODIE DE JAULNAY*

FALCO DES CHENAUX, 99, 223
QUARTZ ROUGE, *INA DE LAUNAY*

FALCO DES RONDETS, 61, 253
KANNAN (NL), *JUSTINE D'AURSAYE*

FALCO DES ROQUES, 76, 426
MONTENDER (NL), *REGENCE DES ROQUES*

FALCO DG, 16, 438
CANTURO (DE), *ROXANA DU LOGIS*

FALCO DI CANTO, 137, 363
VIGO CECE, *OPALINE GOSSELIN*

- FALCO DU BANNEY**, 7, 393
ARMANI V OVERIS Z (BE), *PRETTY DE KREISKER*
- FALCO DU FRUITIER**, 82, 276
NICK DELAUNAY, *KYFANY*
- FALCO DU LAVOIR**, 61, 376
KANNAN (NL), *PANTHERA*
- FALCO DU MANOIR**, 83, 226
NIPPON D'ELLE, *INKA DU MANOIR*
- FALCO DU MONT CALOON**, 79, 236
NABAB DE REVE (BE), *JALMEE DE NEULLY*
- FALCO DU RU D'AUSSON**, 16, 374
CANTURO (DE), *PALOMA DU RU D'AUSSON*
- FALCO DU TRIO**, 83, 293
NINIO DE ROX, *LOLITA DU GABION*
- FALCO DU VALAIS**, 109, 384
QUORIOSO PRE NOIR, *PETITE ANNE DU CANUT*
- FALCO DU VANDA**, 49, 434
HERALD (DE), *ROMANCE DU VANDA*
- FALCO DUVAL D'INDROIS**, 45, 464
GERMINO D'ELLE, *TAIGA DU VAL D'INDROIS*
- FALCO ILZE**, 106, 397
QUINTUS D'09 (BE), *PURPLE COURCELLE*
- FALCO MINOTIERE**, 76, 223
MONTENDER (NL), *INASCOTTE MINOTIERE*
- FALCO MOUCHE**, 133, 292
USADOR DU ROUET, *LITTLE MOUCHE*
- FALCO NACONDA**, 16, 387
CANTURO (DE), *PIN UP DES GY*
- FALCO SL**, 29, 205
DIAMANT DE SEMILLY, *H TEANUTS DE SEMILLY (BE)*
- FALCO WOALLAS**, 91, 492
PADOCK DU PLESSIS, *URFA WOALLAS*
- FALCOM D'ALLOU**, 13, 479
CABDULA DU TILLARD, *TULIPE D'ALLOU*
- FALCOM DU LYS**, 76, 270
MONTENDER (NL), *KINDY DES BRUYERES*
- FALCOM DU TOSCAN**, 53, 154
ILVIEN DES MIELLES, *ATEMBA DU TOSCAN*
- FALCOM MILLENIUM**, 111, 509
REVE DU PARADIS, *ZURSELA T (NL)*
- FALCOM X DES CARRES**, 61, 353
KANNAN (NL), *ODISEE DES RUETTES*
- FALCON CHUTELIERE**, 89, 297
ORION HEUTIERE, *LUMMI D'ORLOV*
- FALCON D'OR**, 79, 203
NABAB DE REVE (BE), *GRACILLY D'OR*
- FALCON DE JARSAY**, 68, 364
L'ARC DE TRIOMPHE (DE), *OPHELIE DU MURIER*
- FALCON DE L'ABBAYE**, 4, 496
ADZARO DE L'ABBAYE, *VALE DE KEOS*
- FALCON DE LA VIOLE**, 52, 467
IDEAL DE LA LOGE, *TAQUINE LINE*
- FALCON DE MUSSE**, 94, 421
PRESIDENT (NL), *RAFALE DE LESSAC*
- FALCON DE RIVERLAND**, 134, 467
VAGABOND DE LA POMME (BE), *TAPILAR-CIA Z (BE)*
- FALCON DE SAINT FRAY**, 85, 295
OGANO SITTE (BE), *LOUVE DES SALINES*
- FALCON DE SOULT**, 22, 379
CON AIR (DE), *PAVANE DE LABARDE*
- FALCON DE VIRTON (BE)**, 78, 508
MURIESCO DU COTENTIN, *WHITNEY DE L'OTHAIN (BE)*
- FALCON DU MATZ**, 4, 170
ADZARO DE L'ABBAYE, *CARINA DU MATZ*
- FALCON DU MORION**, 74, 479
MALOUBET DE PLEVILLE, *TROIKA MOUCHÉ*
- FALCON DU PHARE**, 125, 324
TRESOR (BE), *MY LADY*
- FALCON DU PROST**, 122, 159
TIENANMEN D'ARGENCES, *BARCAROLE DU PROST*
- FALCON DU TILLARD**, 4, 499
AIR JORDAN (DE), *VEGA STAR DU TILLARD*
- FALCON ROYAL**, 110, 405
REBOZO LA SILLA (MX), *QUASSY ROYALE*
- FALCON SAVOIE**, 16, 422
CANTURO (DE), *RAFALE SAVOIE*
- FALCON TUILIERE**, 22, 157
CON AIR (DE), *BABYLONE TUILIERE*
- FALCON VAL HENRY**, 94, 166
PRESIDENT (NL), *BRAUN GIRL VH LINDE-HOF (BE)*
- FALCON VAUX RENARDS**, 16, 257
CANTURO (DE), *KALINE II*
- FALCONE D'AVRIL**, 29, 371
DIAMANT DE SEMILLY, *OTTAWA D'AVRIL*
- FALCONE D'AZUR**, 95, 215
PRINCE BLUE, *HOPELA*
- FALCONE DE LA REOLE**, 120, 264
SUNDAY DE RIVERLAND, *KATINA DE GRANLIEU*
- FALCONE DE TALMA**, 107, 377
QUITE CAPITOL (DE), *PASSION DE TALMA*
- FALCONE DES SARTHES**, 69, 292
LAUTERBACH (DE), *LITTLE DES SARTHES*
- FALCONE DU LYS**, 67, 433
LANDSTURM (DE), *RIVONA DU LYS*
- FALCONE DU QUINZE**, 103, 451
QUICKLY DE KREISKER, *SIBYLLE DE ROCHE*
- FALCONE MOUCHE**, 132, 452
URANO DE CARTIGNY, *SIGMA MOUCHE*
- FALCONE ROUGE**, 127, 335
TYROL ROUGE, *NESLE DE LA ROQUE*
- FALCONE VILLERS**, 47, 278
GUARANA CHAMPEIX, *LA FILLE DE L'AIR*
- FALCONN DE LYR**, 137, 275
VIGO BOY DU VERNAY, *KREOLE DE LYR*
- FALCONNA DE LA JASSO**, 137, 263
VERSACE V DE RUITERSHOEVE (BE), *KASTOURELLE DE MADRES*
- FALCONNE DE LA POLKA**, 107, 330
QUITE CAPITOL (DE), *NARCOTIQUE DLA POLKA*
- FALCONNE DES AILES**, 124, 342
TORNESCH (NL), *NOHA DE LEAN*
- FALCONSTAR DE BELLO**, 103, 410
QUICK STAR, *QUENOTTE DES ROQUES*
- FALCOR D'IDELLA**, 76, 427
MONTENDER (NL), *REIMPRESSION*
- FALGUEIRO MSG**, 16, 284
CANTURO (DE), *LATINA DU PITRAY*
- FALIENOR CHATELIER**, 12, 423
BORIS (BE), *RAMELITA CHATELIER*
- FALIERA ROZ**, 18, 360
CARDERO (DE), *ONEIDA ELTE*
- FALINE D'AIGUILLY**, 138, 382
VIGO D'ARSOUILLES (BE), *PERLE DE FELINES*
- FALINE D'ELOISE**, 114, 194
SABLE (NL), *FURST ROSE LH*
- FALINE D'IRLEAU**, 61, 392
KANNAN (NL), *PRALINE DES CABANES*
- FALINE DE BOISY**, 22, 201
CON AIR (DE), *GIRONDELLE II*
- FALINE DES CAPS**, 86, 422
OGRION DES CHAMPS, *RALESTROTE LA VALLEE*
- FALINE DES CHAINES**, 22, 418
CONTENDRO (DE), *QUIO DES CHAINES*
- FALINE DES ORCETS**, 12, 471
BORIS (BE), *THAIS DES ORCETS*
- FALINE DU BAILLY**, 38, 342
ESPRIT DE CONQUETE, *NOBLEZA DE POCE*
- FALINE DU LEVANT**, 134, 258
UTRILLO VD HEFFINCK (BE), *KALOU DU LEVANT*
- FALINE DU LORET**, 121, 362
TENAREZE, *OPALINE D'OR*
- FALINE SILVANAIS**, 66, 310
L'AMOUR DU BOIS, *MAYA SILVANAIS*
- FALINKA**, 96, 328
QANTAR DES ETISSES, *NAKINA DE BELHEME*
- FALINKA DE LA GAZO**, 141, 266
WONDERBOY (BE), *KELLY ESS*
- FALINKA DU CANTEL**, 6, 470
APACHE D'ADRIERS, *TESSY DU COTTAGE*
- FALINKA DU TRISKEL**, 132, 457
UPSO D'AUNOU, *SPLENDIDE DE VIRY*
- FALISCA DE BAUSSY**, 96, 263
QAPITOL DE MONTSEC, *KAT MOUSSE*
- FALISKO DE L'ARCA**, 62, 505
KAPITOL D'ARGONNE, *VITEA DE KREISKER*
- FALITO DE LA COSSALEE**, 74, 162
MALITO DE REVE (BE), *BIANCA DE LA COSSALEE*
- FALKAN D'ARCARO**, 89, 192
OPIUM DE TALMA, *FOLIE DES ROSES*
- FALKHENN K**, 22, 295
CON AIR (DE), *LOUNA IBARRA*
- FALKHO DES EDENES**, 134, 200
VAGABOND DE LA POMME (BE), *GIPSY DE CUVRY*
- FALKIRA DE MORMOULINS**, 140, 172
WINDOWS VH COSTERSVELD (BE), *CHAKIRA DE MORMOULIN*
- FALKLAND D'EMM**, 110, 271
REBOZO LA SILLA (MX), *KISBA D'ELLE*
- FALKLAND DES ISLES**, 131, 359
UPLAND DES ISLES, *ON MY HEART DES ISLES*
- FALKLAND DU SUD**, 90, 367
OSCAR DES FONTAINES, *ORIELE DE KEOS*
- FALKO AIGLE NOIR**, 8, 483
BACCHUS ST LOIS, *ULAK COT CHAT*
- FALKO D'AUTHOU**, 50, 173
HOOLIGAN DE ROSYL, *CIRCE DE L'ICI Z (BE)*
- FALKO D'OR**, 9, 231
BALOU DU ROUET (DE), *ISSICA D'OR*
- FALKO DE CASTILLE**, 138, 344
VINCY DU GUE, *NORMA JANE DE BAUSSY*
- FALKO DE DURETIERE**, 90, 236
OSIRIS D'ORION, *JALOUSIE DU SIRE*
- FALKO DE HUS**, 10, 500
BALOUBET DU ROUET, *VENISE DE HUS Z*
- FALKO DE LERZY**, 124, 344
TONIXE, *NORWEST DE LERZY*
- FALKO DE MOREL**, 76, 437
MONTENDER (NL), *ROSY DE MOREL*
- FALKO DE RIVERLAND**, 55, 224
JADIS DE TOSCANE, *INDUVIA DES MALAIS*
- FALKO DES WEPPEPES**, 122, 295
THUNDER VAN DE ZUUTHOEVE (BE), *LOTUS DU NORD*

- FALKO MALPAS**, 114, 237
SALTO DE L'ISLE, *JAMILA DU BEUVRON*
- FALKO STE HERMELLE**, 138, 150
VIGO D'ARSOUILLES (BE), *ANAYA DE STE HERMELLE (BE)*
- FALKON D'ORIA**, 105
QUIDAM DE REVEL
- FALKON DU MAS DE BORD**, 124, 154
TOSTAKY DE LA LOUE, *ATHENA DU MAS DE BORD*
- FALKONE DE LACKE**, 119, 390
SPOTLIGHT Z (DE), *POKARA DU BOIS*
- FALL IN LOVE D'ELFE**, 118, 347
SILVIO (DE), *NUIT D'ELFE*
- FALL IN LOVE GRANIT**, 99, 318
QUARTZ ROUGE, *MISS ALMEE CHAMPEIX*
- FALL INLOVE DELACENSE**, 84, 496
NORWAY DE LA LANDE, *VALERIE*
- FALL INLOVE MARGOT**, 15, 469
CANABIS Z (DE), *TENETIE MARGOT*
- FALL SKY DES LONES**, 110, 244
REBOZO LA SILLA (MX), *JIBLOTTE DES LONES*
- FALL'IN LOVE**, 78, 304
MYLORD CARTHAGO, *MALAKITE DE MAI*
- FALLAIT Y PENSER**, 124, 366
TOSTAKY DE LA LOUE, *ORIA D'ORION*
- FALLEEN DE MELOIR**, 51, 490
HUPPYDAM DES HORTS, *UNUK DE MELOIR*
- FALLIN LOVE DE KERAL**, 128, 398
ULHAN DU TEMPLE, *QAISIE D'ALEMPS*
- FALLING IN LOVE THELY**, 12, 421
BROADWAY CONCEPT, *QUPSILONE*
- FALLING LOVE**, 5, 420
ALLIGATOR FONTAINE, *QUOULI DE LA BRIDE*
- FALLING SKIES**, 66, 489
LAMA DES FORETS, *UNITED DES BOUL-TATS*
- FALLING STAR DANTINEA**, 61, 216
KANNAN (NL), *HYZA D'EPINETTE*
- FALLING STAR SHINE**, 22, 390
CON AIR (DE), *POLKA DES GRANGES*
- FALLINLOV GUIBRETIERE**, 7, 187
ARISTIDE DE HUS, *FARINA VH GEHUCHT (BE)*
- FALONE DEL MONTE**, 140, 333
WINDOWS VH COSTERSVELD (BE), *NEC ULTRA DE ROLL*
- FALLOVME DE BELLOT**, 56, 337
JARNAC, *NICKEL BACK*
- FALLOWEY LYADE**, 10, 434
BALOUBET DU ROUET, *ROLENTE*
- FALLYNG LOVE**, 76, 327
MERCREDI DE MARS, *NAIADE DE LA CRUE*
- FALMEE SAUVAGE EVE'N**, 93, 260
PHELIUS STE HERMELLE (BE), *KANELLE SAUVAGE EVE'N*
- FALONE D'ARROUISE**, 126, 217
TYPE TOP DU MONTEIL, *IBITA VAN NIEU-WENDALE (BE)*
- FALONE DE DOUAIRE**, 33, 388
DON CRUSADOR (DE), *PIROUETTE DU CHATEL*
- FALONE DE LA WARNELLE**, 75, 416
MARLOU DES ETISSES, *QUININE D'ASKITA (BE)*
- FALONE DE RIBAUD**, 120, 384
SUNDAY DE RIVERLAND, *PERVENCHE DE RIBAUD*
- FALONE DU QUERCY**, 41, 490
FIDELIO DU THOT, *UPSYLONE FLOSJAK*
- FALONE VIX**, 91, 379
PADOCK DU PLESSIS, *PEBLUE DU PAS*
- FALONNE DE PRELAVAUX**, 88, 215
OLYMPIC DE SAVIGNY, *HOTESSE DU MURIER*
- FALOU DE L'ABBAYE**, 4, 236
ADZARO DE L'ABBAYE, *JALNA DE L'ABBAYE*
- FALOU DE LA TOUR**, 9, 230
BALOU DU ROUET (DE), *ISIS DE LIERE*
- FALOU WHIZZ**, 74, 198
MALOUBET DE PLEVILLE, *GENEPI DES LOGES*
- FALOUBEE DE LA LOVE**, 61, 258
KANNAN (NL), *KALOUBEE DE LA LOVE*
- FALOUBET DU BIOLAY**, 74, 216
MALOUBET DE PLEVILLE, *HURBANE BIOLAY*
- FALOUBET DU MONT**, 74, 372
MALOUBET DE PLEVILLE, *OZIAS DU MONT*
- FALOUBET MONTFOLLET**, 74, 287
MALOUBET DE PLEVILLE, *LEOLE DE MONTFOLLET*
- FALOUCHA**, 22, 285
CON AIR (DE), *LB WHITNEY (DE)*
- FALOWAY DE SEC MARAIS**, 15, 297
CAMPO FLAMINGO Z (BE), *LUCIOLE DE FONTENELLE*
- FALPHA BELLA HLG**, 127, 202
TZIGANO MASSUERE, *GOLDALPHA*
- FALSTAF DU BIOLAY**, 16, 433
CANTURO (DE), *ROCKETTE DU BIOLAY*
- FALSTAFF DE GLANVILLE**, 106, 227
QUINOTO BOIS MARGOT, *IRA DE CLAIRE-FONTAINE*
- FALSTER**, 13, 281
CABDULA DU TILLARD, *LAGUNE DES ETANGS*
- FALSTERBO**, 46, 379
GOLDFEVER (DE), *PEARBY*
- FALSTERBO D'ORMONT**, 29, 412
DIAMANT DE SEMILLY, *QUETTY D'ALTENBACH*
- FALSTERBO L'EPINAY**, 22, 368
CONTENDRO (DE), *OSAKA BRECCOURT*
- FALSTERBO WM**, 11, 368
BISQUET BALOU C VD MISPEL (DE), *ORNELLA (DE)*
- FALTA**, 45, 439
GOLD DE BECOURT, *ROXANE ST LOISE*
- FALTAZI MAUDEZ**, 7, 159
ARMITAGES BOY (DE), *BALLADE D'UPPY*
- FALVIANN DE KERGANE**, 106, 379
QUINOTO BOIS MARGOT, *PAVINIA DE KERGANE*
- FALWA DE LA DHUYS**, 62, 301
KAPITOL D'ARGONNE, *MADRAISE DE COMNENE*
- FALYN DES FAUVELIERES**, 108, 275
QUITE EASY (DE), *KOURREGE DES SOURCES*
- FAMA DE CARVILLE**, 83, 378
NIPPON D'ELLE, *PATIENCE DU THEIL*
- FAMAS DU CHALOIS**, 61, 213
KANNAN (NL), *HEVE DU CHALLOIS*
- FAME**, 126, 384
TRESOR MAIL, *PETALE DE ROSE*
- FAME DE TALMA**, 10, 427
BALOUBET DU ROUET, *REGGAE DE TALMA*
- FAME DE TUS**, 71, 375
LIFESTYLE (DE), *PANAMA DE TUS*
- FAME DU LYS**, 73, 454
LULLY ROCIO, *SOCCA FONTANEL*
- FAME DU ROUET**, 131, 305
UP TO YOU, *MANDALAY DE LA WANTZ*
- FAME DU THOT**, 56, 493
JAH'S DIAMANT (BE), *USHUAIA DU THOT*
- FAME KAREF**, 98, 508
QUAPRICE BOIMARGOT QUINCY (DE), *WALDFEE VON WATZMANN (DE)*
- FAME'ZELLE DES FROUX**, 76, 424
MONTENDER (NL), *RAPSODIE DES DOUES*
- FAMILY DU PARC**, 97, 503
QUALITY TOUCH (DE), *VIDEALLE DU PARC*
- FAMILTON**, 48, 204
HELIOS DE LA COUR II, *GRISSELDA*
- FAMILY AFFAIRE**, 22, 157
CONTENDRO (DE), *BABYCOMEBACK*
- FAMILY BATILLY**, 117, 352
SHAMPAGNE BATILLY, *ODE DU CHALLOIS*
- FAMILY DU MONT**, 32, 489
DOLLAR DELA PIERRE, *UNITE DU MONT*
- FAMOSA DES PIRES**, 29, 499
DIAMANT DE SEMILLY, *VELA DES PIRES*
- FAMOSA DU BRIOT**, 37, 165
EN AVANT DU ROUET, *BRANKA (DE)*
- FAMOSA JO**, 56, 155
JARNAC, *ATREVIDA LA SILLA (MX)*
- FAMOSO DU HAUT BORDA**, 36, 493
ELDORADO DE HUS (NL), *URTARRILA*
- FAMOSO DU SILLON**, 140, 369
WINDOWS VH COSTERSVELD (BE), *OSANNA DE LA LOGE*
- FAMOSO LATINO**, 68, 427
L'ARC DE TRIOMPHE (DE), *REGINA LATINO*
- FAMOSO MASSUERE**, 127, 400
TZIGANO MASSUERE, *QOSA NOSTRA*
- FAMOUS D'EQUART**, 50, 446
HEROS DE PAPIGNIES Z (BE), *SAUTERELLE TREFLE*
- FAMOUS D'YROISE**, 132, 400
URANO DE CARTIGNY, *QRYSTALE D'YROISE*
- FAMOUS DE LA VIGNE**, 94, 348
PRESIDENT (NL), *NYMPHE DE LA VALLEE*
- FAMOUS GIRL LMC**, 15, 160
CANTURANO (DE), *BEAUTY WOMAN*
- FAMOUS GREZ NEUVILLE**, 80, 508
NEGRO (NL), *WHATELSE DE SAINT VAL (NL)*
- FAMOUS THOZANO**, 5, 170
ALLEGRETO, *CARISMA DE THOZANO*
- FAMOUSE PIRONNIERE**, 69, 252
LAVALETTE LEAMAX, *JUNON DE QUINCY*
- FAMYA DE CRANN**, 16, 237
CANTURO (DE), *JAMYA AR PARK*
- FAN BRECCOURT**, 61, 408
KANNAN (NL), *QUELLE DAY BRECCOURT*
- FAN D'ARGENCES**, 22, 406
CONTENDRO (DE), *QUE COUCOU D'ARGENCES*
- FAN D'IDEALE**, 29, 218
DIAMANT DE SEMILLY, *IDEALE DE LA POMME*
- FAN D'IDOLE MAOUCHA**, 36, 219
EMIR D'HELBY, *IDOLE DU TELLEUL*
- FAN D'OR**, 130, 444
UNIVERS D'OR, *SALYRIA ROUGE*
- FAN DE GREZ NEUVILLE**, 3, 441
ADAGIO DE TALMA, *RUE DE L'ETOILE*
- FAN DE LAURE**, 103, 249
QUICKLY DE KREISKER, *JOUSTA*
- FAN DE NAO**, 74, 329
MALOUBET DE PLEVILLE, *NAO DES PLATS*

- FAN DE NEVEZTELL**, 61, 425
KANNAN (NL), *REALE DE LAUBRAY*
- FAN DE OUISTREHAM**, 122, 480
THAIS DE PEGASE, *TURQUOISE BLONDE*
- FAN DE PREMOL**, 87, 199
OKAVANGO SEMILLY, *GHOSTIA*
- FAN DE TOI**, 25, 234
DAMIRO B (NL), *JADE DE BALMON*
- FAN DE TOI MONTDESIR**, 115, 376
SAM DU CHALLOIS, *PAOLA DU BRIO*
- FAN DE TOI TOUJOURS**, 64, 270
KIGALI (NL), *KINETTE BLEUE*
- FAN DE TOP GUN**, 124, 149
TOP GUN SEMILLY, *AMAZONE D'OPEPITE*
- FAN DE VILERS**, 110, 471
R'BUS, *THANAIS*
- FAN DE X**, 61, 474
KANNAN (NL), *TIP TOP DU MOTET*
- FAN DES HAUTS CRETS**, 52, 327
IDEAL DE LA LOGE, *NAIKA DE KERSER*
- FAN DI FENDI**, 22, 268
CON AIR (DE), *KETTY DU BOCHARD*
- FAN DU VALON**, 61, 346
KANNAN (NL), *NOUVELLE DU VALON*
- FAN FAN DES MEULIERES**, 29, 379
DIAMANT DE SEMILLY, *PEARL DU BANCO*
- FANA D'AUZAY**, 85, 248
NOUMA D'AUZAY, *JOLIETTA D'AUZAY*
- FANA DE BLANCHEVILLE**, 18, 237
CARDERO (DE), *JANA DE BLANCHEVILLE*
- FANA DES IRIS**, 86, 253
OGRION DES CHAMPS, *JUSTESSE DE LAUME*
- FANA DU NEVEZ**, 61, 174
KANNAN (NL), *COOKAI DE KREISKER*
- FANAH NANTUEL**, 61, 419
KANNAN (NL), *QUOCAINE DE COURCY*
- FANAIAK**, 62, 425
KAPITOL D'ARGONNE, *RAZZIA FARY*
- FANAL DE LA LANDE**, 84, 453
NORWAY DE LA LANDE, *SIRENE DE LA LANDE*
- FANANGA DJEBEL**, 128, 334
ULGAR MAIL, *NELISSA DJEBELLE*
- FANARYA DE WYL**, 132, 466
URANO DE CARTIGNY, *TANARYA ROUGE*
- FANATIC DE HUS**, 22, 163
CON AIR (DE), *BLANKONETTE III (DE)*
- FANATIC DE MAUGNY**, 117, 273
SHOUPPYDAM DES HORTS, *KLARINE VULPUS*
- FANATIC DES FORETS**, 131, 450
UNTOUCHABLE (NL), *SI BELLE DES FORETS*
- FANATIC JET**, 140, 243
WINDOWS VH COSTERSVELD (BE), *JET COEUR*
- FANATIK SAINT CLAIR**, 125, 264
TOUTIM SAINT CLAIR, *KATIPIK SAINT CLAIR*
- FANATIQUE**, 68, 481
L'ARC DE TRIOMPHE (DE), *UBAYE DE LA ROQUE*
- FANCY BLUE DIAM**, 75, 405
MASTER VAN DE HELLE (BE), *QUATY CAMPAGNE*
- FANCY BOY DE BEAUFOR**, 29, 253
DIAMANT DE SEMILLY, *K NOSTRA (DE)*
- FANCY DE F'REVILLE**, 138, 244
VINCY DU GUE, *JEZABELLE DE GINEAU*
- FANCY DE HUS**, 140, 415
WINDOWS VH COSTERSVELD (BE), *QUINDY DE KREISKER*
- FANCY DE KERGANÉ**, 11, 505
BERDENN DE KERGANÉ, *VITA DE KERGANÉ*
- FANCY DE MARIGNY**, 134, 506
UTRILLO VD HEFFINCK (BE), *VODKA DE MARIGNY*
- FANCY DES BRIMBELLES**, 16, 260
CANTURO (DE), *KAOLYMPE PLARDIERE*
- FANCY DU QUENAY**, 68, 390
L'ARC DE TRIOMPHE (DE), *POESIE DE GRUSE*
- FANCY FACE DE VALPAO**, 16, 393
CANTURO (DE), *PRETTY DU CHAILLOU*
- FANCY FAIR MANCIAISE**, 86, 146
OGRION DES CHAMPS, *ALAKHANI WEST*
- FANCY GIRL D'AMOUR**, 113, 223
RUBIS DU RUSTICK, *IMPERATRICE DU VAL*
- FANCY GIRL SEMILLY**, 29, 358
DIAMANT DE SEMILLY, *OLYMPIC GIRL SEMILLY*
- FANCY MYSTERIEUSE**, 73, 163
LULLY ROCIO, *BIANCA MYSTERIEUSE*
- FANCY UP DE CAFENY**, 24, 490
CONTROE (DE), *UP DE CAFENY*
- FAND'JO**, 7, 459
ARMITAGES BOY (DE), *SUEZ GIRL*
- FANDANGO DE RAMPAN**, 90, 257
OTHELLO DU PHARE, *KALINE DE RAMPAN*
- FANDANGO DE VETIGNY**, 73, 420
LUX Z (DE), *QUORALIE DE BREKKA*
- FANDANGO DES FORETS**, 122, 304
TIBETIN DES FORETS, *MALICE DES FORETS*
- FANDANGO DU BOS**, 8, 245
ARPEGE PIERREVILLE, *JIVA DE L'EYRE*
- FANDANGO SEMILLY**, 29, 278
DIAMANT DE SEMILLY, *LA MARE*
- FANDGIO D'ORCHIS**, 75, 322
MASTER VAN DE HELLE (BE), *MORILLE DE MONT*
- FANDGIO DE LA PIERRE**, 61, 478
KANNAN (NL), *TOURNEPIERRE*
- FANDINGO**, 22, 263
CONTENDRO (DE), *KASIA DU TEMPLE*
- FANDJIO COT CHAT**, 61, 402
KANNAN (NL), *QUALINE DE PRE FEIGES*
- FANDJO DE MERE**, 75, 206
MARLOU DES ETISSES, *HAIDI DE FLOGNY*
- FANDJO KAN PAINBENIT**, 61, 156
KANNAN (NL), *AVANE DU PAINBENIT*
- FANDOR BREEDING**, 68, 259
L'ARC DE TRIOMPHE (DE), *KANA D'HERBAGE*
- FANDOR BRIOVERE**, 99, 212
QUARTZ ROUGE, *HERMINE BRIOVERE*
- FANDOR D'IRLEAU**, 83, 480
NONPLUSULTRA 33 (DE), *TURLI D'IRLEAU*
- FANDOR DE LA POME**, 14, 288
CAESAR VAN DE HELLE (DE), *LEYLA*
- FANDOR DE PUYCHETY**, 91, 168
PADOCK DU PLESSIS, *CALINKA DE PUYCHETY*
- FANDREO DE LA BLANCHE**, 115, 487
SANDREO (NL), *UNE FEE DE BLANCHE*
- FANDZI DE ST PAUL**, 129
ULTRA DE ROUHET
- FANETTE**, 100, 466
QUATRO DE RIVERLAND, *TANETTE (NL)*
- FANETTE BEAUSEJOUR**, 51, 379
HURLEVENT DE BREKA, *PAUROLLE BEAUSEJOUR*
- FANETTE DE FRAJUS**, 60, 429
KALASKA DE SEMILLY, *REVEUSE DE PERRAZ*
- FANETTE DU SART**, 29, 352
DIAMANT DE SEMILLY, *OCTAVIE D'O*
- FANETTE FRIVOLE**, 71, 343
LIFESTYLE (DE), *NOISETTE DES SAULES*
- FANFAN BOY**, 18, 459
CARUSSO LS (MX), *STUDY GIRL*
- FANFAN D'URBINO**, 22, 250
CON AIR (DE), *JOYEUSE DE ROCHE*
- FANFAN DE BEAUFOR**, 29, 168
DIAMANT DE SEMILLY, *CALIENTE VD FAUNUSHOEVE (BE)*
- FANFAN DE GROOM**, 22, 381
CONTENDRO (DE), *PEPITE DE GROOM*
- FANFAN DE LA FONTAINE**, 19, 209
CASALL DE FUYSSIEUX Z (BE), *HARPETTE DU MESNIL*
- FANFAN DE PONT**, 137, 462
VIGO BOY DU VERNAY, *SWATCHME DE LA BREVIE*
- FANFAN DU PITRAY**, 19, 480
CHACCO ROUGE (DE), *TURQUOISE DU PITRAY*
- FANFAN LA BERENCE**, 132, 326
URANO DE CARTIGNY, *NAGINOU*
- FANFAN LA MARINE**, 83, 375
NONPLUSULTRA 33 (DE), *PAMINKA A (NL)*
- FANFAN LE MONTCEAU**, 130, 340
UN CAPRICE DECHALUSSE, *NIOBE DE NANTUEL*
- FANFARE DE LORTENIA**, 131, 327
UPSILON, *NAIADE DU THOT*
- FANFARINE PIRONNIERE**, 131, 468
UPSILON, *TARTANE PIRONNIERE*
- FANFARON DE LA JEFE**, 94, 181
PRESIDENT (NL), *EBENE DE LA ROSE*
- FANFARON DES BICHES**, 61, 407
KANNAN (NL), *QUEEN DU REVERDY*
- FANFARON DES PEUX**, 53, 249
ILVIEN DES MIELLES, *JOUVENCELLE DES PEUX*
- FANFARON DES TESS**, 71, 451
LIFESTYLE (DE), *SIBELLE DES TESS*
- FANFARONE LATINO**, 140, 230
WINDOWS VH COSTERSVELD (BE), *ISIDORA DE LA CRUE*
- FANFRELUCHE D'ASC**, 113, 314
ROY DE LA VALLEE, *METEO DU MOY*
- FANG DE HUS**, 61, 156
KANNAN (NL), *BABOUCHKA DE HUS*
- FANGIO D'HUBLAIS**, 22, 166
CONTENDRO (DE), *BREHAT D'HUBLAIS*
- FANGIO DE LA BORDE**, 121, 269
TELSTAR DE LA POMME, *KIM MOUSSURE*
- FANGIO DE LA ROSE**, 91, 245
PADOCK DU PLESSIS, *JINDIANE DU BOBOIS*
- FANGIO DES BRIERES**, 119, 400
STENTHOR MORINDA, *QUABAKA DE CONDE*
- FANGIO DES NOYAUX**, 22, 273
CONTENDRO (DE), *KOLINE DE ROLONDE*
- FANGIO DU LORET**, 132, 439
UPSILON, *ROXANE D'OR*
- FANGIO DU MONT CALOON**, 46, 325
GRENAT DE GREZ, *MYSTERY NOVA*
- FANGIO DU ROSEMONT**, 124, 160
TOP GUN SEMILLY, *BEAUTY DU ROSEMONT*
- FANGIO MENJOLET**, 126, 154
TSUNAMI DE HUS, *ASTUCE MENJOLET*

FANGIO NEYETTE, 89, 322
ORLANDO (BE), *MOSAÏQUE*

FANGIO NIPP GEHEL'N, 83, 162
NIPPON D'ELLE, *BEYONCE DE KERGLENN*

FANGIO RUMEL, 16, 400
CANTURO (DE), *QRINOLINE RUMEL*

FANGO, 46, 451
GOLDFEVER (DE), *SIAMOISE MINOTIERE*

FANGORN D'HULM, 33, 491
DON JUAN DE HUS (NL), *URANIE D'HULM*

FANGORN FONDCOMBE, 64, 326
KIGALI (NL), *NADIA DE BREKKA*

FANGY, 86, 487
OGRION DES CHAMPS, *UNE ILE AUX SAU-GETS*

FANGY DE L'HALLALI, 110, 217
REBOZO LA SILLA (MX), *ICETY DE L'HALLALI*

FANIA, 127, 276
TZIGANO MASSUERE, *KRISHNA II*

FANIDAY, 48, 204
HELIOS DE LA COUR II, *GRISSELDIA*

FANIK DE TALREST, 61, 440
KANNAN (NL), *ROZENN DE TALREST*

FANILLE DE COUVRON, 107, 204
QUIR ROYAL LINIERE, *GRENADINE D'HAIES*

FANITA DE PIENCE, 86, 349
OGRION DES CHAMPS, *OBELIA DU CERISIER*

FANIX DU HILLE, 61, 203
KANNAN (NL), *GRATITUDE DE ROLL*

FANLAY DES MOTTES, 94, 292
PRESIDENT (NL), *LISETTE DU DON*

FANN DE LA LOGE, 61, 259
KANNAN (NL), *KANABIS DE LA LOGE*

FANNIE DU LIROT, 61, 470
KANNAN (NL), *TESS VAL DE MAI*

FANNIE DU PAGE, 74, 445
MALOUBET DE PLEVILLE, *SARA DU PAGE*

FANNING DE CONDE, 22, 280
CONTENDRO (DE), *LADY DE CONDE*

FANNY DE COQUERIE, 131, 207
UP TO YOU, *HANDY LA GRAVELLE*

FANNY DE DEHARDIE, 22, 246
CON AIR (DE), *JOIE DE LA LONDE*

FANNY DE LA FORET, 82, 197
NICK DELAUNAY, *GAZELLE DES GARNES*

FANNY DE SAKINA, 121, 275
TAQUIN DE L'EXTASE, *KOUNBA STEF*

FANNY DE VIOLAINE, 79, 243
NABAB DE REVE (BE), *JEZABEL DE THURIN*

FANNY DU GUE, 138, 169
VINCY DU GUE, *CAMILLE DE BRUYERES (BE)*

FANNY DU HAUT BOIS, 54, 434
IOLISCO DE QUINHON, *ROMANCE DU HAUT BOIS*

FANNY DU MONT RIVEL, 109, 307
RADIEUX (BE), *MARINE PRINCESSE*

FANNY GALOTIERE, 114, 491
SAIGON ROUGE, *URANIE GALOTIERE*

FANNY GIRL DU LOZON, 78, 463
MYLORD CARTHAGO, *SYLVIA DE TOSCANE*

FANNY HOY, 10, 367
BEL REINHART Z (BE), *ORIGAMI HOY*

FANNY REHBERG, 33, 295
DOUBLE D'ELLE, *LOUSTALETTE REHBERG*

FANNYSA VARENNES, 83, 318
NIGHTHAWK, *MISS DE COQUERIE*

FANOUE DU CORBIE, 68, 262
L'ARC DE TRIOMPHE (DE), *KAREN DE BRETTEVILLE*

FANOUCHE DE CAUDARD, 87, 408
OLALA DE BUISSY, *QUELLE BELLE CAUDARD*

FANTA D'AUGE, 130, 399
ULTRASONIC D'AUGE, *QILQA D'AUGE*

FANTA D'ORVILLE, 81, 195
NEWTON DE KREISKER, *GALANTE DAVIERE*

FANTA DE JEANBEL, 7, 356
ARMANI V OVERIS Z (BE), *OLIVE DU BANNEY*

FANTA DE LA CENSE, 91, 174
PADOCK DU PLESSIS, *COPELIA DE LA CENSE*

FANTA DU BOS, 8, 308
ARPEGE PIERREVILLE, *MARQUITA*

FANTA MOUCHE, 11, 402
BISQUET BALOU C VD MISPEL (DE), *QUALIPTIA MOUCHE*

FANTA'STICK DE BREJAT, 38, 387
EROTICBLUS MONTOIS, *PINKY DE LIGNOLLE*

FANTAISIE BOURGEOISE, 90, 297
OSIRIS D'ORION, *LUCKY GIRL DE FREVAL*

FANTAISIE BRUNE, 85, 147
NOUMA D'AUZAY, *ALIZEE BRUNE*

FANTAISIE D'AIROLLE, 18, 284
CARDERO (DE), *LAURADA DU CHATEAU*

FANTAISIE D'ALTO, 109, 280
QUORIOSO PRE NOIR, *LADY DE NICORPS*

FANTAISIE D'AMOUR, 68, 289
L'ARC DE TRIOMPHE (DE), *LIGNE ROYALE*

FANTAISIE D'ARGONNE, 132, 471
UPSILON, *THALARA D'ARGONNE*

FANTAISIE D'HONTAREDE, 75, 432
MARLOU DES ETISSES, *RIVIERA DE BARRES*

FANTAISIE D'OR, 102, 484
QUI VOILA DE L'ILLON, *ULTIME DE CETE-REAU*

FANTAISIE D'PEUPLIERS, 61, 506
KANNAN (NL), *VOIS LASTAR DE BUISSY*

FANTAISIE DE BOISY, 128, 229
ULGAR MAIL, *ISATYS*

FANTAISIE DE FLANDRE, 61, 181
KANNAN (NL), *DUNE DE MAY*

FANTAISIE DE KERVEL, 138, 322
VIGO D'ARSOUILLES (BE), *MORGANE AR PARK*

FANTAISIE DE LAYME, 36, 428
ELDORADO DE HUS (NL), *REINE D'ORIGNY*

FANTAISIE DE MONTIGNY, 112, 149
ROCK'N ROLL SEMILLY, *AMARYLLIS DE MONTIGNY*

FANTAISIE DE NOE, 68, 154
L'ARC DE TRIOMPHE (DE), *ATALANTE NOE*

FANTAISIE DE PEYRE, 78, 195
MYLORD CARTHAGO, *GAIETE DE LOR-METTE*

FANTAISIE DE RANGEVAL, 62, 350
KAPITOL D'ARGONNE, *OCEANE BASTERS*

FANTAISIE DE RUEIR, 136, 373
VEGAS DU THOT, *PALATINE DE RUEIRE (CH)*

FANTAISIE DE THEURE, 85, 364
NOUMA D'AUZAY, *ORANE DE LA BRANDE*

FANTAISIE DE WARGNIES, 134, 380
UTRILLO VD HEFFINCK (BE), *PEPITE D'AMOUR*

FANTAISIE DERAVALA, 101, 424
QUERLYBET HERO (BE), *RAVALA CECE*

FANTAISIE DU BATUT, 67, 379
LANDO (DK), *PEANUT'S KEHOEY*

FANTAISIE DU CAST, 45, 353
GOLD DE BECOURT, *ODYSSEE DE LA TAURIE*

FANTAISIE DU LYS, 3, 360
ADAGIO DE TALMA, *ONE TROPHEE D'HOUNTS*

FANTAISIE DU MONT, 128
ULIOR DES ISLES

FANTAISIE DU PAS, 19, 226
CHARLESTON DU CAP, *INGENUE DU PAS*

FANTAISIE DU TER, 85, 225
NUMERO UNO (NL), *INES DU TER*

FANTAISIE DU THOT, 125, 160
TRESOR (BE), *BELEM DU THOT*

FANTAISIE DU TYL, 22, 383
CONTENDRO (DE), *PERLE DU TYL*

FANTAISIE FINALE, 108, 247
QUITE EASY (DE), *JOLIE DE GOUEY*

FANTAISIE GOLLERIE, 83, 223
NIPPON D'ELLE, *INDECISE DE MIZOUARD*

FANTAISIE HOY, 71, 435
LEJANO (DE), *ROSA HOY*

FANTAISIE PAVIERE, 89, 360
OPIUM DE TALMA, *ONDINE DU MAYOLLET*

FANTAISIE TAME, 91, 488
PADOCK DU PLESSIS, *UNESCA TAME*

FANTAISIE TROUZILIT, 58, 219
JIVARO DU ROUET, *IDOLE TROUZILIT*

FANTAISIE VARENNES, 130, 387
UNESCO DU FEU, *PINTA VARENNES*

FANTAISISTE PITOU, 53, 186
IMPALA DES FONTAINES, *FANTAISIE CHE-NAL*

FANTAISY D'O, 35, 151
ELAN DE LA COUR, *APPLE POP*

FANTAISY DE BERNIERES, 135, 472
VALMY IV, *THESSA (NL)*

FANTAISY DE LA MOULIN, 26, 444
DANCIER (DE), *SAMBA DU LATTAY*

FANTAISY DE LA VAURE, 79, 486
NABAB DE REVE (BE), *UNE DU CHATEAU*

FANTAISY DU GRAFFEUIL, 63, 364
KHEOPS ST LOIS, *ORA GRASSET*

FANTAISY DU PARC, 58, 316
JO DE LABARDE, *MILONGA DU PARC*

FANTAISY TOUCH, 83, 378
NO NAME DE SIVA, *PATOUCHE DE VAUDE-PART*

FANTAPOF DE SANCY, 16, 416
CANTURO (DE), *QUINOA BATILLY*

FANTASIA D'AUGE, 47, 390
GUARANA CHAMPEIX, *PLUME PIERRE-VILLE*

FANTASIA D'ELLE, 132, 201
URANO DE CARTIGNY, *GIROUETTE D'ELLE*

FANTASIA D'ETE, 118, 425
SILVIO (DE), *RAY BANN D'ETE*

FANTASIA D'URVILLE, 132, 319
URANO DE CARTIGNY, *MISS DU DALOT*

FANTASIA DAIFLAM, 30, 395
DIAMANT DE SEMILLY, *PROMESSE DE SOULAT*

FANTASIA DE BACON, 54, 373
IOLISCO DE QUINHON, *PALATIAL D'ARCE-LIERE*

FANTASIA DE BEAUFOR, 23, 158
CONTENDRO (DE), *BALERINA DE BEAUFOR*

FANTASIA DE COQUERIE, 22, 200
CONSUL DL VIE Z (BE), *GIRL DE COQUERIE*

- FANTASIA DE FONTENAY**, 68, 239
L'ARC DE TRIOMPHE (DE), *JASMINE DU COTENTIN*
- FANTASIA DE JOU**, 45, 249
GERMINO D'ELLE, *JOUJOUVIL DU BARON*
- FANTASIA DE L'ABBAYE**, 98, 145
QUAPRICE BOIMARGOT QUINCY (DE), *A L'ORE DE KEOS*
- FANTASIA DE L'AUBERE**, 61, 162
KANNAN (NL), *BELLONA SAINT CLAIR*
- FANTASIA DE LA LANDE**, 124, 269
TOP GUN SEMILLY, *KILIE DE LA LANDE*
- FANTASIA DE LA LIVE**, 81, 179
NERVOSO, *DJAAZY VAN'T ZILVERHOF (BE)*
- FANTASIA DE MONTFLIX**, 62, 153
KAPITOL D'ARGONNE, *ASCOTT DE MONT-FLIX*
- FANTASIA DE PLEVILLE**, 61, 485
KANNAN (NL), *UMEA DE PLEVILLE*
- FANTASIA DE RIVERLAND**, 71, 435
LIFESTYLE (DE), *ROMANE DE RIVERLAND*
- FANTASIA DE TALMA**, 3, 499
ADAGIO DE TALMA, *VENDETTA DE TALMA*
- FANTASIA DE TAN**, 71, 230
LEVISTAN (DE), *ISIS DES ANTES*
- FANTASIA DE TATIHO**, 124, 265
TOP GUN SEMILLY, *KAYA DE TATIHO*
- FANTASIA DE TURAN**, 30, 503
DIAMANT DE SEMILLY, *VICK DE COURCEL*
- FANTASIA DE WY**, 7, 381
ARMITAGES BOY (DE), *PEPYT'DES ELFS*
- FANTASIA DU BLONDEL**, 128, 393
ULHAN DU TEMPLE, *PRETTY DU BLONDEL*
- FANTASIA DU CHICO**, 68, 232
L'ARC DE TRIOMPHE (DE), *IXELLE DE LACRIQUE*
- FANTASIA DU FEU**, 130, 263
UNESCO DU FEU, *KASSIS DU MONT*
- FANTASIA DU PIN**, 91, 469
PADOCK DU PLESSIS, *TENTATION DE CHARME*
- FANTASIA JUANNE**, 94, 405
PRESIDENT (NL), *QUASSIA DES PEUX*
- FANTASIA LA GARETTE**, 134, 285
VAGABOND DE LA POMME (BE), *LE TEMPS DES CERISES*
- FANTASIA LA TUILERIE**, 47, 419
GUEPARD DE BREKKA, *QUOCAINE LA TUILERIE*
- FANTASIA MAIL**, 134, 447
UTRILLO VD HEFFINCK (BE), *SCARLETT MAIL*
- FANTASIA MERZE**, 87, 361
OLIMBOS MERZE, *OPALE DU GOAREM*
- FANTASIA SEMILLY**, 124, 353
TORNESCH (NL), *ODYSSEE SEMILLY*
- FANTASIE DE SYBEL**, 22, 162
CON AIR (DE), *BELLISSIMA VD NACHTEGALE (BE)*
- FANTASIO BIRMAN**, 36, 283
ELDORADO DE HUS (NL), *LARA BIRMANE*
- FANTASIO D'ELLIPSE**, 16, 268
CANTURO (DE), *KETTY DU PLESSIS*
- FANTASIO DE LA VAURE**, 5, 247
ALLEGRETO, *JOLIE LADY DU VALLAGE*
- FANTASIO DES CARMILLE**, 94, 386
PRESIDENT (NL), *PIN UP DE BEAUFOUR*
- FANTASIO DU BIOLAY**, 110, 359
REBOZO LA SILLA (MX), *OMEYADE DU BIOLAY*
- FANTASIO DU GRASSET**, 46, 271
GOLDFEVER (DE), *KISS ME DU GRASSET*
- FANTASIO DU ROUGIER**, 135, 434
VALEUR D'ELLE, *RODRISCA*
- FANTASIO DU SAULCY**, 139, 273
VISAGE VAN DE OLMENHOEVE (BE), *KLOEE DES MATTHAIN*
- FANTASIO LA JONCHERE**, 51, 316
HURLEVENT DE BREKA, *MILKA AU HEUP*
- FANTASIO LATINO**, 81, 374
NEWTON DE KREISKER, *PALMA DE FELINES*
- FANTASME D'AMOUR**, 140, 161
WINDOWS VH COSTERSVELD (BE), *BELLE LIGNE D'AMOUR*
- FANTASME DE BETTEGNEY**, 33, 500
DON CRUSADOR (DE), *VENISSIA DE BETTEGNEY*
- FANTASME DE CRAZY**, 23, 292
CONTENDRO (DE), *LITTLE ROCK DE BREVE*
- FANTASME DE L ELYSEES**, 18, 334
CARDERO (DE), *NENETTE DU PARADIS*
- FANTASME DE LIGEIS**, 115, 486
SANDREO (NL), *UNE D'ISE*
- FANTASME DU RIOL**, 101, 334
QUEBRACHO SEMILLY, *NELFO DU RIOL*
- FANTASME FEMININ**, 68, 467
L'ARC DE TRIOMPHE (DE), *TANNHAUSER BLUE*
- FANTASME SECRET D'OHL**, 61, 299
KANNAN (NL), *LYNN*
- FANTASME SICAMBRES**, 111, 295
ROBBY DE SIVRY, *LOU DES CABANES*
- FANTASMIC DE LA MURE**, 107, 219
QUITE CAPITOL (DE), *IDOLE DU BASSIN*
- FANTASSIN BATILLY**, 98, 451
QUAPRICE BOIMARGOT QUINCY (DE), *SI KIM BATILLY*
- FANTAST VH ZWARTEPANNENHO (BE)**, 21
CLINTON (DE)
- FANTASTIC D'AIGUILLY**, 120, 481
TANGELO VAN DE ZUUTHOEVE (BE), *UATA (NL)*
- FANTASTIC DE BLANZEY**, 61, 430
KANNAN (NL), *RHAPSODIE D'ETE*
- FANTASTIC DE ROHAN**, 74, 400
MALOUBET DE PLEVILLE, *QOSMOS DE PELAMER*
- FANTASTIC GRAVELOTE**, 97, 401
QUANTUM (DE), *QUAHOLA DE LUSSE*
- FANTASTICO D'ELLE**, 129, 415
ULPIEN D'ELLE, *QUIMERA DE CARTIGNY*
- FANTASTICO DE HUS**, 9, 168
BALOU DU ROUET (DE), *CAFE CREME (LU)*
- FANTASTICO RIVERLAND**, 100, 251
QUATRO DE RIVERLAND, *JULIE D'OPAL*
- FANTASTIK BLANC**, 99, 411
QUARTZ ROUGE, *QUESTION BLANCHE*
- FANTASTIK KOKKA**, 90, 172
OSCAR DES FONTAINES, *CHIPS KOKKA*
- FANTASTIQUE D'ASSHAUT**, 3, 241
ADAGIO DE TALMA, *JE T'AIME (BE)*
- FANTASTIQUE DE L'ARON**, 99, 271
QUARTZ ROUGE, *KIRIEL DU CAP*
- FANTASTIQUE DU FOSSE**, 4, 509
ADZARO DE L'ABBAYE, *ZEOLINE (NL)*
- FANTASTIQUE DU GONGE**, 124, 414
TOP GUN SEMILLY, *QUIKI DU GONGE*
- FANTASTIQUE HISTOIRE**, 69, 266
LAUTERBACH (DE), *KELLE HISTOIRE*
- FANTASTIQUE MAUDETOUT**, 61, 269
KANNAN (NL), *KIELME DE STE HERMELLE (BE)*
- FANTASTIQUE MONTDESIR**, 52, 463
IDEM DE B'NEVILLE, *SYLT (DE)*
- FANTASTIQUE OF COURSE**, 76, 353
MERCREDI DE MARS, *OF COURSE CORUBERT*
- FANTASTIQUE SUNSHINE**, 120, 168
SUBLIM DES GREZILS, *CALISA VAN'T RIEL (BE)*
- FANTASTIX FARANI**, 129, 218
ULPIEN D'ELLE, *IDEFIXE DE WANGUT*
- FANTASY DES CHESNAIES**, 86, 323
OGRION DES CHAMPS, *MOUSSE ARISTO*
- FANTASY DES VIGNES**, 12, 228
BROADWAY CONCEPT, *IRIS DU BREUIL*
- FANTASY GIRL**, 74, 296
MALITO DE REVE (BE), *LOVERLY HILL*
- FANTASY HURETTES**, 138, 478
VIGO D'ARSOUILLES (BE), *TRINITY DES HURETTES*
- FANTASYA**, 86, 165
OGRION DES CHAMPS, *BONNIE DU VAL NOUVEAU*
- FANTAZIA DE TAILLE**, 23, 151
CONTENDRO (DE), *ANKARIA VAN HET KAPELHOF (BE)*
- FANTAZIA DES AULNES**, 119, 178
SOLIMAN (DE), *DAZZLING GOLD VD KEMPENHO (BE)*
- FANTEASY GIRL DE ROXA**, 23, 468
CONTENDRO (DE), *TEASY GIRL DE ROXA*
- FANTESY DE LA COLERIE**, 112, 446
ROCK'N ROLL SEMILLY, *SCALA DE LA ROQUE*
- FANTIN DE LA MEUTE**, 62, 299
KAPITOL D'ARGONNE, *LYNE'S HONOUR*
- FANTINE**, 100, 329
QUATRO DE RIVERLAND, *NANETTE (NL)*
- FANTINE DE BONJAC**, 59, 240
JOYAU DE RAMPAN, *JAVELINE DE BONJAC*
- FANTINE DE LA VALLEE**, 23, 441
CONTENDRO (DE), *RUBIS DU LANDAIS*
- FANTINE DE RIMATOU**, 59, 422
KAFKA BRUNEMONT, *RAFALE SAINPUTTS*
- FANTINE DE SUGNY**, 110, 314
READY BOY DES FORETS, *MESSICA DE SAVIGNY*
- FANTINE DU LOIR**, 76, 288
MERCREDI DE MARS, *LIBERTINE DU LOIR*
- FANTINE DU TERROIR**, 76, 253
MIGHTY MAGIC (DE), *JUSTINE DU TERROIR*
- FANTOCHE DE LA LIE**, 22, 227
CONSUL DL VIE Z (BE), *IOLE DU BEUVRON*
- FANTOMAS BLANC**, 16, 417
CANTURO (DE), *QUINTA DE PUYMALIER*
- FANTOMAS D'AIGUILLY**, 120, 455
TANGELO VAN DE ZUUTHOEVE (BE), *SONATE D'AIGUILLY (DE)*
- FANTOMAS DE GALARZA**, 129, 440
ULMAR MAIL, *RUBIA DE PREUILLY*
- FANTOMAS DE LA COUDRE**, 37, 496
EPSOM GESMERAY, *VAGALAME DE LA COUDRE*
- FANTOMAS DE MUZE (BE)**, 115
SANDRO BOY (DE)
- FANTOMAS DE RIBON**, 114, 177
SAFARI D'AUGE, *DAME MARIE*
- FANTOMAS DE SOULAC**, 27, 380
DARLON VAN DIJKERSHOF (BE), *PELMELE DE SOULAC*
- FANTOMAS DE TURAN**, 7, 287
ARMITAGES BOY (DE), *L'ETOILE D'AVRIL*

- FANTOMAS DU CRIEU**, 52, 333
IDEAL DE LA LOGE, *NECIJOLIE CHABAUDIERE*
- FANTOMAS DU GUE**, 68, 387
L'ARC DE TRIOMPHE (DE), *PIN UP DU GUE*
- FANTOMAS DU SALOZ**, 74, 506
MALOUBET DE PLEVILLE, *VLA LASOURISDU SALOZ*
- FANTOMAS GEM**, 124, 357
TOPINAMBOUR (NL), *OLYMPIA GEM*
- FANTOMAS KANDOOMA**, 94, 501
PRESIDENT (NL), *VERONIQUE (NL)*
- FANTOMAS VAN DE RIB**, 112, 507
ROCCOSSIFRED, *VORSTENTHAL (BE)*
- FANTOMAS VEBE**, 134, 500
VAGABOND DE LA POMME (BE), *VENDOME DE PUYMALIER*
- FANTOME**, 96, 196
QLASSIC BOIS MARGOT, *GARISMA VAN ORSHOF (BE)*
- FANTOME DE CCAP**, 72, 345
LUC DES BRUYERES, *NOUBA DES GREZILS*
- FANTOME DE SAINT'A**, 76, 180
MONTENDER (NL), *DOLLYDOL DU LOUP*
- FANTOME DU GONDOR**, 83, 327
NIPPON D'ELLE, *NAIADE DU PACHIS (BE)*
- FANTOME DU MONTCEAU**, 63, 211
KEOPS DU VINNEBUS, *HENAI*
- FANTOME MONBELAIR**, 91, 346
PADOCK DU PLESSIS, *NOUVELLE D'ACQUERIE*
- FANTOMETTE**, 120, 364
SUPER KRACK (BE), *ORALIE DE NANTUEL*
- FANTOMETTE BOUGAUX**, 126, 410
TRIOMPHE DE MUZE (BE), *QUERELLE DE TRIBALLE*
- FANTOMETTE D'OLMAT**, 45, 456
GERMINO D'ELLE, *SOPHIE DE LA GRANGE*
- FANTOMETTE GOLLERIE**, 115, 266
SAM DU CHALLOIS, *KELINA DE DIP*
- FANTOMETTE MONDAINE**, 89, 367
ORLANDO (BE), *ORLANE DU THEILLET*
- FANTOMINUS D'ALBAIN**, 140, 338
WINDOWS VH COSTERSVELD (BE), *NIKITA D'ALBAIN*
- FANTOUME DE SERRE**, 97, 450
QUANTUM (DE), *SHIVA DE LA SERRE*
- FANTTAZIA**, 125, 345
TRESOR (BE), *NOUBA DU DONJON*
- FANTUM BLUE**, 97, 391
QUANTUM (DE), *POUPEE DES RAYEUX*
- FANTUM DU LAVOIR**, 97, 478
QUANTUM (DE), *TRINITE DU LAVOIR*
- FANTURA DE L'HAUTIL**, 16, 447
CANTURO (DE), *SCARLET DE LONGA*
- FANTURA DU VINNEBUS**, 16, 346
CANTURO (DE), *NOUNA DU MANOIR*
- FANTURO**, 16, 234
CANTURO (DE), *JADE DU GARUN*
- FANTURO AMOR**, 16, 484
CANTURO (DE), *ULIWOOD AMOR*
- FANTURO DE CHEZ NOUS**, 16, 360
CANTURO (DE), *ONDINE DE GROZIEUX*
- FANTURO DE FLUSEL**, 16, 158
CANTURO (DE), *BALADINE DE FLUSEL*
- FANTURO MENJOLET**, 16, 494
CANTURO (DE), *UTOPIA MENJOLET*
- FANUATOU DE KERGANE**, 11, 505
BERDENN DE KERGANE, *VITA DE KERGANE*
- FANY DE BREMOY**, 23, 441
CONTENDRO (DE), *RUBIE DE BREMOY*
- FANY DE GUE**, 49, 412
HERALD (DE), *QUETSCHER DU GUE*
- FANY DE SEVENANS**, 16, 270
CANTURO (DE), *KINA DU THEIL*
- FANY DES ORCETS**, 126, 466
TYPE TOP DU MONTEIL, *TANAGRA DES ORCETS*
- FANY DUPRE**, 87, 208
OLD CHAP TAME, *HARIANE III*
- FANZINE DE LA MURE**, 107, 442
QUITE CAPITOL (DE), *SAGA LULU DE LA MURE*
- FANZOUZ YVETTE**, 53, 452
ILVIEN DES MIELLES, *SIMPLY D'AMAURY*
- FANZY D'OR IZON**, 60, 383
KALASKA DE SEMILLY, *PERLE DE MINUIT*
- FAO DU FIGUIER**, 132, 393
UPSILON, *PRETTY DU FIGUIER*
- FAO JO SEMILLY**, 30, 349
DIAMANT DE SEMILLY, *OASIS SEMILLY*
- FAOL'ARC DU SAULCY**, 68, 260
L'ARC DE TRIOMPHE (DE), *KAOLINE DU SAULCY*
- FAOLANE DE TOSCA**, 22, 391
CONSUL DL VIE Z (BE), *POPHIE*
- FAOLE DE BALLAC**, 85, 320
NOUMA D'AUZAY, *MISS ROYALE*
- FAON D'OLBICHE**, 69
LE TOT DE SEMILLY
- FAOUEL DU MATZ**, 124, 394
TORNESCH (NL), *PRIMA DU MATZ*
- FAOZ DE JAUZIF**, 85, 220
NUMERO UNO (NL), *IDYLLE DE MONLIOUX*
- FAPIAO ROSSONERI**, 52, 296
IDEAL DE LA LOGE, *LUBIE DU CIEL*
- FAR AON DES ETOILES**, 22, 224
CONSUL DL VIE Z (BE), *INDIENNE DU THEIL*
- FAR AWAY GRAVELOTTE**, 141, 509
WINDOWS VH COSTERSVELD (BE), *WOMINA (BE)*
- FAR AWAY WOW**, 97, 289
QUANTUM (DE), *LIBERTY MAIL*
- FAR OUEST DES EMBRUNS**, 16, 336
CANTURO (DE), *NI BLANC NI NOIRE*
- FAR WEST**, 49, 496
HERITAGE FORTUNUS (DE), *VALENTINE*
- FAR WEST D'AZUR**, 95, 363
PRINCE BLUE, *OPHELA DU CAREL*
- FAR WEST D'ORCENAI**, 119, 497
STENTHOR MORINDA, *VALSE D'ORCENAI*
- FAR WEST DE BEAUFOUR**, 30, 445
DIAMANT DE SEMILLY, *SARABELLE (NL)*
- FAR WEST DE HUS**, 141, 163
WINDOWS VH COSTERSVELD (BE), *BLANKONETTE III (DE)*
- FAR WEST DE LA VIOLE**, 89, 467
ORLANDO (BE), *TAQUINE LINE*
- FAR WEST DE RIVERLAND**, 76, 145
MONTENDER (NL), *ACTRICE DE RIVERLAND*
- FAR WEST DES ILES**, 127, 349
TZIGANO MASSUERE, *O GREY DE BATILLY*
- FAR WEST DU GARON**, 55, 508
JAGUAR MAIL, *WESTSYDE (BE)*
- FAR WEST DU PHARE**, 81, 504
NERVOSO, *VIGIE DU PHARE*
- FAR WEST TARDONNE**, 67, 454
LANDO (DK), *SOADE TARDONNE (DE)*
- FARA DE BEAUFOUR**, 30, 388
DIAMANT DE SEMILLY, *PIVOINE DU REVERDY*
- FARA DE KERGLENN**, 78, 157
MYLORD CARTHAGO, *BACCARA DE KERGLENN*
- FARA DE LAUGNAC**, 8, 256
ARPEGE PIERREVILLE, *KALIDORA*
- FARA DE RU MORAND**, 30, 423
DIAMANT DE SEMILLY, *RAMONA BONNEFER*
- FARA DERICK**, 48, 461
HELIOS DE LA COUR II, *SUZANE DERIC*
- FARA DES LOGES**, 31, 501
DIARADO (DE), *VERMEIL DES LOGES*
- FARA DIVA DES BLES**, 103, 175
QUICKLY DE KREISKER, *COSTA RICA (DE)*
- FARA DU FIEF**, 132, 221
UPSILON, *ILLUSION DU FIEF*
- FARA DU JARDIN**, 120, 499
SUNDAY DE RIVERLAND, *VENANZA DU JARDIN*
- FARA DU PONT VERT**, 107, 465
QUITE CAPITOL (DE), *TALIA DU PONT VERT*
- FARA DU THOT**, 136, 489
VEGAS DU THOT, *UNITE CECE*
- FARA DU TRIEU MADAME**, 98, 254
QUAPRICE BOIMARGOT QUINCY (DE), *KADENCE D'HELEM*
- FARA LA BOHEME**, 7, 465
ARMITAGES BOY (DE), *TALLINN LA BOHEME*
- FARA MOUCHE**, 49, 495
HERITAGE FORTUNUS (DE), *UVANA MOCHE*
- FARADAY DE CARVA**, 141, 153
WINDOWS VH COSTERSVELD (BE), *ASPIC DE CARVA*
- FARADIBA PRETTY**, 22, 393
CON AIR (DE), *PRETTYWOMAN DE RAVEL*
- FARAH D'EILIDH**, 61, 347
KANNAN (NL), *NUANCE DU REPAIRE*
- FARAH D'OUILLY**, 91, 300
PALESTRO II, *MAAT D'OUILLY Z (BE)*
- FARAH DE LA BATIA**, 81, 325
NERVOSO, *MYRTILLE DE LA BATIA*
- FARAH DE LA MUSE**, 41, 476
FLIPPER D'ELLE, *TOSCANE DE LA MUSE*
- FARAH DE PADOUE**, 68, 311
L'ARC DE TRIOMPHE (DE), *MELIE DE PADOUE*
- FARAH DE TISON**, 65, 372
KORTO MALTESE, *OXYGENE DES SOUCHES*
- FARAH DE VILLARET**, 106, 402
QUINTUS D'09 (BE), *QUALINE DE VILLARET*
- FARAH DE VIRGINIA**, 5, 327
ALLEGRETO, *NAHLA DE VIRGINIA*
- FARAH PAULOIS**, 132, 372
URANO DE CARTIGNY, *OYSTER DES HAYETTES*
- FARAH TAME**, 96, 165
QUADRIO TAME, *BORA TAME*
- FARAKAN DE KELBRY**, 138, 405
VINCY DU GUE, *QUASSIA DU GISORS*
- FARAMIR DE FLEYRES**, 55, 185
JAGUAR MAIL, *EVIDENCE*
- FARAMIR DE LA MURE**, 33, 178
DON JUAN DE HUS (NL), *DI JEUNE VAN DE VIKING (BE)*
- FARAMIR DES AURES**, 136, 292
VEGAS DU THOT, *LITTLE MOOSE (GB)*
- FARAMIR DU MEZEL**, 74, 468
MALOUBET DE PLEVILLE, *TEGEE DU MEZEL*
- FARAMIR DU MORDOR**, 72, 399
LUCCIANNO, *QEBIRA DE GRIMM*

- FARAMIR KLOELIA**, 18, 197
CARDERO (DE), *GAZELLE'JAC*
- FARAMIR VAL HENRY**, 61, 416
KANNAN (NL), *QUINOA DE LA BARRE*
- FARAMYR DU MIROIR**, 64, 387
KIGALI (NL), *PIN UP DE RAU*
- FARAN DES FAUVELIERES**, 108, 261
QUITE EASY (DE), *KAPUCINE DE LAUME*
- FARANDOL DE CESAREE**, 112, 477
ROMANDO DE L'ABBAYE, *TOSKA DU BOIS GIOT*
- FARANDOL DE POILLEY**, 56, 489
JAH'S DIAMANT (BE), *UNITE DE POILLEY*
- FARANDOLE D'AMY**, 75, 234
MARLOU DES ETISSES, *JADE D'AIMEY*
- FARANDOLE D'EMS**, 35, 372
ELAN DE LA COUR, *OZANNA D'ARTOIRE*
- FARANDOLE D'HYVERNIER**, 86, 149
OGRION DES CHAMPS, *AMAZONE D'HYVERNIERE*
- FARANDOLE DE BLAY**, 112, 285
ROCK'N ROLL SEMILLY, *LAURINNE D'ALMEND*
- FARANDOLE DE L'ISLE**, 10, 328
BELLA BALOUBET (DE), *NANA DE L'ISLE*
- FARANDOLE DE MEUSSIA**, 74, 236
MALOUBET DE PLEVILLE, *JALNA DES SARES*
- FARANDOLE DU BIDOU**, 115, 404
SAM DU CHALLOIS, *QUARENE MANCIAISE*
- FARANDOLE DU BISSON**, 74, 363
MADE IN SEMILLY, *OPERETTE DU BISSON*
- FARANDOLE DU BREIL**, 110, 318
REBOZO LA SILLA (MX), *MISS DE CHANTEPIE*
- FARANDOLE DU PRE**, 136, 506
VEGAS DU THOT, *VIVE MARCOS DU PRE*
- FARANDOLE DU PROST**, 122, 184
TIENANMEN D'ARGENCES, *EURASIE DU PROST*
- FARANDOLE DU VERET**, 129, 372
ULPIEN D'ELLE, *OVATION DU VERET*
- FARANDOLE MINOTIERE**, 4, 479
ADZARO DE L'ABBAYE, *TULIPE MINOTIERE*
- FARANDOLE PRE NOIR**, 94, 187
PRESIDENT (NL), *FARANDOL III*
- FARANDOLE VEBE**, 61, 303
KANNAN (NL), *MAGIE DU VALON*
- FARANIGHT**, 109, 154
QUPPYDAM DES HORTS, *ASTUCE D'OBERCOURT*
- FARANIGHT DE MARNIERE**, 99, 346
QUARTZ DU CHANU, *NOURA DES CHARMES*
- FARANIGHT DU TER**, 94, 181
PRESIDENT (NL), *ECLIPSE GESMERAY*
- FARAON DE BELLEVUE**, 60, 430
KALOUBET D'TOURELLE, *RHEA DU MESNIL*
- FARAON DE L'ANGLIN**, 68, 173
L'ARC DE TRIOMPHE (DE), *CIGALE DE L'ANGLIN*
- FARAON DE LA VIGNE**, 74, 462
MALOUBET DE PLEVILLE, *SYBELIA DE LA VIGNE*
- FARAON DES EGLANTINES**, 16, 266
CANTURO (DE), *KELNUI DE MARA*
- FARAON DU CHATEAU**, 108, 282
QUOOL DU BOIS MARGOT, *LAMY DE VOCHELLE*
- FARAON DU GEVAUDAN**, 23, 153
CONTENDRO (DE), *ARTEMIS DU GEVAUDAN*
- FARAON GUICHARDAYE**, 16, 225
CANTURO (DE), *INES DE PUIT*
- FARAON J PAC**, 55, 251
JADIS DE TOSCANE, *JULISKA DE SEMILLY*
- FARAQUAO L'EVIDENCE**, 101, 166
QUEBRACHO SEMILLY, *BREEZER (NL)*
- FARAUD SODH**, 74, 377
MADE IN SEMILLY, *PAS SOMMEIL*
- FARAWAYSTAR CHAFAREL**, 83, 358
NIGHTHAWK, *OMASTAR CHAFAREL*
- FARCEUR D'ELLE**, 121, 330
TENAREZE, *NARCOTIQUE D'ELLE*
- FARCEUR DE KOQUINE**, 62, 274
KAPITOL D'ARGONNE, *KOQUINE D'HONVAULT*
- FARCEUR DE L'HONEL**, 64, 311
KIGALI (NL), *MEDLYN DE L'HERIBUS (BE)*
- FARCEUR DE LA BRIDE**, 76, 216
MONTENDER (NL), *IAGOUNA DES BOIS*
- FARCEUR DE LA BUTTE**, 4, 446
ADZARO DE L'ABBAYE, *SAVANE DE LA BUTTE*
- FARCEUR DE NEL**, 60, 334
KALASKA DE SEMILLY, *NELSEA DES ISLES*
- FARCEUR DE RIVERLAND**, 68, 507
L'ARC DE TRIOMPHE (DE), *VOLONTE DE RIVERLAND*
- FARCEUR DE SOULAC**, 27, 434
DARLON VAN DIJKERSHOF (BE), *ROMANCE DE SOULAC*
- FARCEUR DES BICHES**, 68, 443
L'ARC DE TRIOMPHE (DE), *SALSA DES BICHES*
- FARCEUR DES FORETS**, 108, 304
QUOOL DU BOIS MARGOT, *MAJESTUEUSE DESFORETS*
- FARCEUR DES MONTAGNES**, 140, 201
VOLODIA D'ARGOUGES, *GLADYS BRIQUE-DALLE*
- FARCEUR DES PARTAGES**, 94, 251
PRESIDENT (NL), *JULIE DU BORDA*
- FARCEUR DES VIGNES**, 76, 151
MONTENDER (NL), *APPLE PIE GIBAY*
- FARCEUR DU BOCHARD**, 22, 153
CON AIR (DE), *ARIANE DU BOCHARD*
- FARCEUR DU DOGY**, 94, 234
PRESIDENT (NL), *JADE D'ARGONNE*
- FARCEUR DU HAUL**, 136
VERDI
- FARCEUR DU LAMBIN**, 52, 415
IDEAL DE LA LOGE, *QUINA DU LAMBIN*
- FARCEUR DU MADRAS**, 72, 279
LUC DES BRUYERES, *LA SI LA*
- FARCEUR DU TEILLEUL**, 58, 302
JIVARO DU ROUET, *MAEVA DU TEILLEUL*
- FARCEUR DU VALON**, 55, 325
IVOIRE DU ROUET, *MYRTILLE DU VALON*
- FARCEUR MAISONNAIS**, 130, 461
UNIK D'ICK, *SUZANA CHAMPEIX*
- FARCEUSE DU VENT**, 91, 471
PADOCK DU PLESSIS, *THAIS DU VENT*
- FARCEUSE PETITEECURIE**, 52, 274
IDEM D'AZUR (BE), *KOOKIE DE BAUSSY*
- FARCO DE L'ENCLOS**, 92, 221
PARCO (BE), *ILLIADE D'ELLE*
- FARCO DU BOISSET**, 61, 496
KANNAN (NL), *VALESCA (BE)*
- FARCO DU VERGER**, 92, 311
PARCO (BE), *MEGVEN*
- FARDENTO DE BRAY**, 17, 414
CARDENTO (DE), *QUILANE DU ROUET*
- FARDIN DE VESQUERIE**, 86, 358
OGRION DES CHAMPS, *OLYSSE DU ROUET*
- FARE WELL FARMER**, 76, 406
MONTENDER (NL), *QUEEN BEE FARMER*
- FAREINEDELLE MONTAISE**, 112, 418
ROCCOSSIFRED, *QUISMARA DE MONTAISE*
- FAREINIGHT D'HA**, 51, 412
HURLEVENT DE BREKA, *QUETSCH DE KIRIE*
- FAREL AR BEL AIR**, 22, 338
CONSUL DL VIE Z (BE), *NIKITA DU RY*
- FAREL LA TUILERIE**, 51, 457
HUPPYDAM DES HORTS, *SOUPLESSE VAN'T PARADIS (GB)*
- FARELL DE BAUDJEAN**, 47, 157
GUNTER D'HERBAGE, *BACARA DE BAUDJEAN*
- FARELLE DE GRUSE**, 61, 260
KANNAN (NL), *KANELLE DE L'AA*
- FARENA DE PRELAVAU**, 34, 448
ECALGRAIN, *SERENA DE PRELAVAU*
- FARENDOLE**, 141, 392
WINDOWS VH COSTERSVELD (BE), *PRE-CIEUSE AR PARK*
- FARENEIT DES ISLOTS**, 135, 442
VALEUR D'ELLE, *RYCEBAIE*
- FARENHEIT DE BEAUFOUR**, 30, 207
DIAMANT DE SEMILLY, *HANNAH I (DE)*
- FARENHEIT DE BOSSEE**, 69, 361
LAUTERBACH (DE), *OPALE DE FLORE*
- FARENHEIT DE LAUME**, 49, 409
HERITAGE FORTUNUS (DE), *QUELLE JOIE DE LAUME*
- FARENHEIT DE LINCEL**, 32, 396
DOLLAR DELA PIERRE, *PRUNELLE DE LAIRIE*
- FARENHEIT DE PLEVILLE**, 16, 371
CANTURO (DE), *OUATE DE MARS*
- FARENHEIT DES CHARMES**, 61, 220
KANNAN (NL), *IDYLLE DE FEU*
- FARENHEIT DES COMETES**, 23, 498
CONTENDRO (DE), *VANKARA DU LOZON*
- FARENHEIT DES JOULAIR**, 6, 148
APACHE D'ADRIERS, *ALTESSE DE LEURVEN*
- FARENHEIT DU MAS**, 117, 298
SILVER KING D'AZUR, *LUNE DE MAY*
- FARENHEIT MENILJEAN**, 141, 364
WINDOWS VH COSTERSVELD (BE), *ORANE DE LA ROUVIERE (BE)*
- FARENHEIT DU CHENE**, 81, 195
NERVOSO, *GALLIA*
- FAREO D'ASTREE**, 132, 213
URANO DE CARTIGNY, *HIGH TECH*
- FARES AMG**, 60, 299
KALASKA DE SEMILLY, *LUTINE DE CHANAY*
- FARES DES AJONCS**, 106, 504
QUINOTO BOIS MARGOT, *VIOLETTE DES AJONCS*
- FARES DES BUISSONNETS**, 92, 371
PARADIS LATIN, *OUVERTURE (NL)*
- FARES STE HERMELLE**, 93, 170
PHELIUS STE HERMELLE (BE), *CARICLES STE HERMELLE*
- FARESE AUBOURGERE**, 30, 420
DIAMANT DE SEMILLY, *QUOOL DES CHAYOTTES*
- FAREWELL DU CANDAS**, 10, 307
BAYARD D'ELLE, *MARJORIE DU CANDAS*
- FAREYDOR D'ARVERN**, 89, 200
OPIUM DE TALMA, *GINA DE LA HURIE*
- FARFADET DE LYR**, 137, 408
VIGO BOY DU VERNAY, *QUEL'ETOILE DE RAMPAN*

FARFADET GRAND BUCLAT, 74, 247
MALOUBET DE PLEVILLE, *JOLIE BELLE*

FARFADET MANCIAIS, 86, 146
OGRION DES CHAMPS, *ALAKHANI WEST*

FARFADET RUMEL, 76, 317
MONTENDER (NL), *MINNIE MOUSSE*

FARFALE D'AGAL, 138, 362
VIGO D'ARSOUILLES (BE), *OPALINE DE GY*

FARFARAWAY, 64, 209
KIGALI (NL), *HAVANE DE LA LUCE*

FARFELU D'EGLE, 85, 272
OGANO SITTE (BE), *KIVA DE ST MARTIN*

FARFELU DES MEULIERES, 103, 164
QUICK STAR, *BLOOM DES MEULIERES*

FARFELUE DE BEAUFOUR, 4, 348
AIR JORDAN (DE), *NYASSA*

FARFELUE DU BATUT, 97, 163
QUALITY TOUCH (DE), *BILITIS DU BATUT*

FARGANN DES LOGES, 7, 425
ARISTIDE DE HUS, *REBASIA DES LOGES*

FARGASS DE KERGLENN, 78, 157
MYLORD CARTHAGO, *BACCARA DE KER-
GLENN*

FARGO D'AUSTRAL, 132, 245
URANO DE CARTIGNY, *JIXI DES FLOTS*

FARGO D'AVEL, 132, 412
UPSILON, *QUEUSSI QUEUMI*

FARGO D'ENGANDOU, 40, 163
FERGAR MAIL, *BLACKMAMBA D'ENGAN-
DOU*

FARGO HOY, 72, 266
LITCHI HOY, *KELLI (DE)*

FARGO KEBIANAIS, 121, 265
TELSTAR DE LA POMME, *KEBIANA DES
MALAIS*

FARGO STAR EDA, 43, 319
FUSAIN DU DEFHEY, *MISS DU PRIEURE*

FARHA DE VIRTON (BE), 125, 360
TRESOR DE VIRTON (BE), *ONEGA DU CHAU-
FOUR*

FARHANA DE SULLY, 16, 331
CANTURO (DE), *NATIVE DU MOULIN*

FARIBOLE MERZE, 129, 498
ULTIMATUM MERZE, *VANESSE MERZE*

FARINELLI BRUNES, 11, 148
BEST OF ISCLA, *ALLEGRIA BRUNES*

FARINELLI VAN PAEMEL (BE), 20
CICERO Z (BE)

FARINGTON JOLLY, 138, 460
VIGO D'ARSOUILLES (BE), *SUNSET JOLLY*

FARINJO DES MEC, 18, 478
CARINJO (DE), *TRAVIATA MAIL*

FARINO DU GUINEFORT, 132, 247
UPSILON, *JOLIE COMME ELLE*

FARITCHA, 91, 307
PADOCK DU PLESSIS, *MARITCHA*

FARIUS DE KERGANE, 96, 437
QLASSIC BOIS MARGOT, *ROSIERE DE KER-
GANE*

FARK DE PINSONIERE, 81, 378
NERVOSO, *PASTYFLY DE LANDETTTE*

FARKO FONTAINE, 7, 343
ARKO (DE), *NORANE DU TER*

FARLENE BRUCE, 133, 397
USADOR DU ROUET, *QADESH ROSE*

FARLY DU CHATELLIER, 125, 310
TRESOR (BE), *MEDEA DES MONTS*

FARM STAR DE MOUSSEAU, 5, 430
ALLEGRETO, *RHAPSODY DES CHARMES*

FARMENN DE KERGLENN, 78, 500
MYLORD CARTHAGO, *VENT DU SUD KER-
GLENN*

FARMER DE L'ABBAYE, 8, 193
ARTISTE DE L'ABBAYE, *FRAMBOISE CHE-
RIE*

FARMER MINOTIERE, 16, 426
CANTURO (DE), *REBECCA MINOTIERE*

FARMEUR DU FIEF, 26, 485
DANDY DU PLAPE, *ULYSSE DES ETANGS*

FARNESE, 51, 294
HUPPYDAM DES HORTS, *LORICA*

FARNESE DES GREZ, 61, 152
KANNAN (NL), *ARGENTE DES GREZ*

FARNESE TAME, 96, 165
QUADRIO TAME, *BORGHESE TAME*

FARO DE L'ISLE, 97, 191
QUANTUM (DE), *FLORE DE LAUNAY*

FARO DE LA BARRE, 85, 486
NOUMA D'AUZAY, *UNE DE BRIERE*

FARO DE LA BRESSE, 76, 451
MONTENDER (NL), *SIBELLE DE LA BRESSE*

FARO DE MOULINCOURT, 78, 386
MYLORD CARTHAGO, *PICARA DE CARTI-
GNY*

FARO DE PRESAC, 66, 499
LAMA DES FORETS, *VELANE D'OX*

FARO DE TREVEL, 102, 482
QUI VOILA DE L'ILLON, *UKRAINE DES
ROCHES*

FARO DE VIEVE, 13, 283
CABDULA DU TILLARD, *LARA DE BONNE-
VILLE*

FARO DES CHAUVIGNES, 14, 430
CAESAR VAN DE HELLE (DE), *RICALA*

FARO DU BLANC, 132, 446
UPSILON, *SCALA DU GOLFE*

FARO DU LAVOIR, 124, 218
TOPINAMBOUR (NL), *IDEALE DU LAVOIR*

FARO DU LEVAIN, 67, 441
LANDO (DK), *RUBINA D'ODIN (DE)*

FARO GALANT, 132, 176
UPSILON, *CROUSE GALANTE*

FARO MAUPAS, 140, 471
WELCOME SYMPATICO (DE), *THALLIEGA-
ZELLE MAUPAS*

FARO PALORDET, 42, 165
FOR PLEASURE (DE), *BRASILIA PALORDET*

FAROD DE PALLUEL, 4, 218
ADZARO DE L'ABBAYE, *IDEE DES RUETTES*

FAROL DE BLINIERE, 16, 434
CANTURO (DE), *ROLLS ROYCE BLINIERE*

FAROS CHAPOTIERE, 68, 334
L'ARC DE TRIOMPHE (DE), *NEMESIS DU
ROC*

FAROS DE CASTILLE JD, 116, 481
SARANTOS (NL), *U CALIONID (DE)*

FAROS DE LUZAN LA, 85, 294
OGANO SITTE (BE), *LORKYA D'AUZAY*

FAROS DU MIO, 50, 199
HOOLIGAN DE ROSYL, *GERALDINE DU
ROAHR*

FAROU DE TALMA, 107, 422
QUITE CAPITOL (DE), *RAFALE DE TALMA*

FAROUANK DE KERGANE, 96, 309
QLASSIC BOIS MARGOT, *MASCOTTE DU
MANOIR*

FAROUCH'KA, 9, 291
BALOU DU ROUET (DE), *LISBA DE MAZURE*

FAROUCHE DE BEAUFOUR, 66, 151
LAMM DE FETAN, *APPLE DE BEAUFOUR*

FAROUCHE DE VILLARET, 113, 265
ROMEO DE VILLARET, *KEA BRUNEMONT*

FAROUEST DE SANCY, 16, 252
CANTURO (DE), *JUNON DE MERE*

FAROUK DE BLANCHIZET, 40, 433
FIDELIO DU DONJON, *RIVIERE DE BLAN-
CHIZET*

FAROUK DE FOUGNARD, 53, 460
ILVIEN DES MIELLES, *SULTANE PLATIERE*

FAROUK DE LA BRIDE, 73, 438
LUX Z (DE), *ROUBLE*

FAROW DU CAUSSE, 68, 429
L'ARC DE TRIOMPHE (DE), *REVEUSE DU
CAUSSE*

FARRA NANTUEL, 97, 164
QUANTUM (DE), *BOGOTA NANTUEL*

FARRAG DU MOULIN, 60, 152
KALASKA DE SEMILLY, *ARAGUAIA*

FARRAH DU LOIR, 96, 403
QLASSIC BOIS MARGOT, *QUALITY TIME DE
ROY*

FARRELL DE TARANIS, 129, 494
ULMAR MAIL, *UTCHIWA DU MONT*

FARRO DES AUBUIS, 65, 406
LABRADOR DE BREKKA, *QUAVALLEE DES
AUBUIS*

FARRUGIA, 108, 150
QUITE EASY (DE), *ANEW FIDELITY 'M' (BE)*

FARTHAGO D'AMY, 78, 410
MYLORD CARTHAGO, *QUERELLE D'AMY*

FARTZIANA D'ARMENTI, 99, 371
QUARTZ ROUGE, *OULLIANA DU CAMP*

FARWAY D'EMM, 81, 434
NERVOSO, *ROMANCE D'EMM*

FARWEST DE BALAMA, 15, 273
CANTURANO (DE), *KOHENE DE BEUGNER*

FARWEST DE BARBEREAU, 42, 446
FOLAMOUR DU BOIS, *SCALA DE LA TRI-
BALLE*

FARWEST DE KEOS, 30, 278
DIAMANT DE SEMILLY, *LA MARE*

FARWEST DE LA CHAULE, 138, 483
VIGO D'ARSOUILLES (BE), *ULANE DU
CHANU*

FARWEST DU GRAND PRE, 71, 207
LIFESTYLE (DE), *HALISEE DU NORON*

FARWEST DU REVERSEY, 61, 167
KANNAN (NL), *BRUME DU REVERSEY*

FARWEST DU THOT, 128, 454
ULHAN DU TEMPLE, *SOHO DU THOT*

FARZACK DES ABBAYES, 76, 374
MONTENDER (NL), *PALME DU LANDEY*

FAS AFACE DE L'AUTROT, 54, 453
IOLISCO DE QUINHON, *SISSI (BE)*

FASCINANTE COURCELLE, 10, 161
BALOUSSINI (DE), *BELLE AMIE COURCELLE*

FASCINANTE HISTOIRE, 124, 172
TORNESCH (NL), *CHARMANTE HISTOIRE*

FASCINATION DE L'ILE, 30, 155
DIAMANT DE SEMILLY, *AUDACE KALONE*

FASCINE MOI HVA, 123, 465
TOBAGO CHEVRIER, *TAIKAN D'ELVE (CH)*

FASCOTTE DES GRELES, 56, 197
JALISCO DU GOLFE, *GAZEL DES JOUMIERS*

FASHION D'AEL, 73, 157
LUX Z (DE), *BACCARA DE KERGLENN*

FASHION D'IVRAIE, 81, 450
NERVOSO, *SI JOLIE DES SALINES*

FASHION DE COSNIERE, 78, 465
MYLORD CARTHAGO, *TALMA DE COSNIERE*

FASHION DE GRANDRY, 134, 460
VAGABOND DE LA POMME (BE), *SUNSHINE
BEAUTY*

FASHION DE HUS, 68, 149
L'ARC DE TRIOMPHE (DE), *AMATI P M S (DE)*

- FASHION DE LA COLLINE**, 134, 223
UTRILLO VD HEFFINCK (BE), *INA D'AUVERS*
- FASHION DE LA MOTTE**, 17, 462
CAPTAIN PAUL (DE), *SYCHEM DU MOULIN*
- FASHION DE MASSAT**, 106, 396
QUINTUS D'09 (BE), *PRUDENCE PRIVE*
- FASHION DE PRELAVAUX**, 88, 466
OLYMPIC DE SAVIGNY, *TAMIE DE PRELAVAUX*
- FASHION DE RIVERLAND**, 71, 450
LIFESTYLE (DE), *SI BELLE DES BOIS*
- FASHION DE TALMA**, 105, 465
QUIDAM DE REVEL, *TALMA DE TOSCANE*
- FASHION DE VAINS**, 105, 450
QUIDAM DE REVEL, *SHIRLEY DU REVERDY*
- FASHION DES AJONCS**, 50, 493
HOOLIGAN DE ROSYL, *USHUAIA DU TYL*
- FASHION DES DOUITS**, 4, 282
ADZARO DE L'ABBAYE, *LAMIOCHE DE MOYON*
- FASHION DES FORETS**, 124, 368
TORNESCH (NL), *ORPHEE DES FORETS*
- FASHION DHAZ**, 138, 210
VINCY DU GUE, *HAZAMA*
- FASHION DU BOBOIS**, 103, 318
QUICKLY DE KREISKER, *MISS BOBOIS*
- FASHION DU CORDEL**, 62, 251
KAPITOL D'ARGONNE, *JULIA DU REVERDY*
- FASHION DU LIROT**, 23, 335
CONTENDRO (DE), *NESSIE VAL DE MAI*
- FASHION DU PARK**, 67, 223
LANDOR S (DE), *INATTENDUE DU PARC*
- FASHION DU THOT**, 136, 486
VEGAS DU THOT, *UNE DU THOT*
- FASHION DU VILPION**, 97, 495
QUANTUM (DE), *UTOPIE DU VILPION*
- FASHION FONROY**, 51, 458
HUPPYDAM DES HORTS, *STARLETTE FONROY*
- FASHION GIRL**, 91, 331
PADOCK DU PLESSIS, *NATOUCHKA DE L'AMONT*
- FASHION INDIE SUPREME**, 90, 224
ORPHEE DE NANTUEL, *INDIRA DU ROBSAM*
- FASHION JENNY**, 58, 376
JENNY DE LA CENSE, *PARA SOL*
- FASHION LIGHTS**, 138, 470
VIGO D'ARSOUILLES (BE), *TEQUILA VERTE*
- FASHION MONTDESIR**, 52, 333
IDEM DE B'NEVILLE, *NEFERTITAME*
- FASHION PREVOTEE**, 94, 211
PRESIDENT (NL), *HERBE VERTE*
- FASHION ROUGE BOIS**, 46, 494
GOYA CHATELET, *UTAGADA DE CIRCEE Z*
- FASHION STAR**, 115, 478
SALTO DES NAUVES, *TRENDY STAR*
- FASHION VERTEFEUILLES**, 72, 330
LUC DES BRUYERES, *NARTOLA D'AIRAIN*
- FASHION VICTIME D'OHL**, 73, 307
LYS D'HERBAGE, *MARINA DE BRENNE*
- FASHIONISTA DE CIRCEE**, 139, 363
VISAGE VAN DE OLMENHOEVE (BE), *OPEA DE FONTROSE*
- FASHIONISTA DE HUS**, 9, 158
BALOU DU ROUET (DE), *BAKALI DE LA LOGE*
- FASHIONISTA DES AS**, 22, 154
CON AIR (DE), *ATHINA DE LA NOE*
- FASHIONISTA GEM**, 7, 379
ARMANI V OVERIS Z (BE), *PEANUTS GEM*
- FASILA**, 22, 424
CONSUL DL VIE Z (BE), *RAPSODY IN BLUE*
- FASINATION ROUGE BOIS**, 46, 502
GOYA CHATELET, *VESPER D'HAMMER*
- FASSAUVENT DE BONJAC**, 59, 199
JOYAU DE RAMPAN, *GIBOULEE III*
- FAST**, 135, 356
VARGAS DE STE HERMELLE (BE), *OLIVE DU HAUT NOYAL*
- FAST AND DEVIL**, 22, 503
CON AIR (DE), *VIDISHA D'ALISON*
- FAST AND FURIHUS**, 141, 161
WINDOWS VH COSTERSVELD (BE), *BELLINI DE HUS*
- FAST AND FURIOUSLY**, 56, 390
JARNAC, *POMME DE FRANCE*
- FAST BOY DU DOMBIEF**, 106, 332
QUILVARO DE LYR, *NEASYGIRL DE PEHOU*
- FAST D'EIFEL**, 8, 419
ARTISTE DE L'ABBAYE, *QUIVA HOY*
- FAST D'ESCLAIN**, 126, 169
TYCOON D'ARGENCES, *CANTATE D'ARGENCES*
- FAST D'HETIMBET**, 140, 391
VOLODIA D'ARGOUGES, *POPEE D'HETIMBET*
- FAST D'OUILLY**, 7, 250
ARKO (DE), *JUBILEE D'OUILLY*
- FAST DE DENAT**, 23, 162
CONTENDRO (DE), *BERYLE DE DENAT*
- FAST DE HUS**, 93, 367
PEPPERMILL (NL), *ORLIS I (DE)*
- FAST DE L'EPINE**, 81, 156
NERVOSO, *AZARE MANATHIS*
- FAST DE RICHEMONT**, 74, 355
MALOUBET DE PLEVILLE, *OLA DE RICHEMONT*
- FAST DE ROUMARD**, 134, 450
VAGABOND DE LA POMME (BE), *SHIVA DU FIGUIER*
- FAST DE TALMA**, 62, 418
KAPITOL D'ARGONNE, *QUISCALE ANDA-LOUSE*
- FAST DES GEAIS**, 74, 362
MALOUBET DE PLEVILLE, *OPALINE DES GEAIS*
- FAST DES GREEMENTS**, 90, 464
OSIRIS D'ORION, *TAHITI MOUCHE*
- FAST DU GENET**, 72, 444
LUCKY LORD AR PARK, *SAMBA DU GENET*
- FAST DU LANDIN**, 94, 220
POMAR DU MESNIL, *IDYLE DU PARC*
- FAST DU PRE**, 35, 409
EFLE DE B'NEVILLE, *QUELLE NUIT DU PRE*
- FAST DU VAL GUERARD**, 7, 459
ARMITAGES BOY (DE), *STELLA DU VAL GUERARD*
- FAST LACOUR**, 66, 387
LAGON DE L'ABBAYE, *PINUP DE CHOYE*
- FAST LARC DU MESNIL**, 68, 200
L'ARC DE TRIOMPHE (DE), *GIRANDOLE*
- FAST LES CHASSAGNES**, 81, 182
NERVOSO, *ELYSEE II*
- FAST PETITE FOLIE**, 95, 248
PROPRIANO DE L'EBAT, *JOLISCA DES MURETS*
- FAST STORY**, 20, 214
CLAPTON (DE), *HISTOIRE DU PRIEURE*
- FAST FURIOUS SAFAROME**, 7, 320
ARISTIDE DE HUS, *MISS VENDEENNE*
- FAST'N FURIOUS**, 141, 339
WINDOWS VH COSTERSVELD (BE), *NIKITA LA POMMERAIE*
- FAST'ND FURIOUS RUMEL**, 16, 475
CANTURO (DE), *TOP TEN RUMEL*
- FAST'OCH DES EIDERS**, 20, 373
CHEF ROUGE (DE), *PADMEE D'HERBOURG*
- FASTE AND CO**, 134, 418
VAGABOND DE LA POMME (BE), *QUIRIA DE PLEVILLE*
- FASTE DE LA RAPEE**, 37, 180
EPSOM GESMERAY, *DONNA STELLA (DE)*
- FASTEN DU LIROT**, 131, 488
UP TO YOU, *UNELLE DE BELHEME*
- FASTGIRL**, 19, 361
CHACCO ROUGE (DE), *OPALE DE BUNOUVIERE*
- FASTNET DE MOEL**, 91, 429
PADOCK DU PLESSIS, *RESILLE D'ARGENT*
- FASTNET DE PRANZAC**, 55, 187
JADIS DE TOSCANE, *FASTNET DES SUIRES*
- FASTOCH DE LAGRILLERE**, 44, 378
GALOPIN DU BIOLAY, *PATOUCHE LESBARS*
- FASTOCHE DE CERISY**, 132, 174
URANO DE CARTIGNY, *COLOMBE DE CERISY*
- FASTOCHE DE MEDELLIN**, 121, 436
TAQUIN DE L'EXTASE, *ROSE DU PONT*
- FASTOCHE DES DOGES**, 85, 439
NOUMA D'AUZAY, *ROXANNE (BE)*
- FASTOCHE DES LICHERES**, 81, 180
NERVOSO, *DOLLY KERGOURLAY*
- FASTOCHE DES SOURCES**, 61, 200
KANNAN (NL), *GIRELLA DE LA HAYE*
- FASTOCHE DU PAQUIS**, 89, 343
ORLANDO (BE), *NOLYMPE DE LUSSE*
- FASTOCHE NOUVOLIEU**, 89, 300
ORLANDO (BE), *LYSE DU LERCHENBERG*
- FASTOCHE ST VINCENT**, 99, 223
QUARTZ DU CHANU, *INAELLE DU TERRIER*
- FASTOUREL D'OR**, 68, 332
L'ARC DE TRIOMPHE (DE), *NAVAJOS D'OR*
- FASTOUREL MIRABEL**, 74, 176
MALITO DE REVE (BE), *D ANGIE MIRABEL (BE)*
- FASTOURELLE DE TALMA**, 39, 458
FASTOUREL DU CAP, *STARELLA DE TOSCANE*
- FASTOURELLE DU FEU**, 83, 373
NIGHTHAWK, *PALLAS DE LA GRANGE*
- FASTYLL SODH**, 112, 160
ROCK'N ROLL SEMILLY, *BELFAST SODH*
- FATA DU BARBIN**, 134, 402
UTRILLO VD HEFFINCK (BE), *QUALISCA DU BARBIN*
- FATAL ATTRACTION V (BE)**, 20
CHIN CHIN (DE)
- FATAL DE BELLEVUE**, 68, 221
L'ARC DE TRIOMPHE (DE), *ILE CHAPELLE*
- FATAL DES CABANES**, 139, 207
VIRUS DES CABANES, *HALLOA*
- FATAL DREAM**, 15, 346
CANTURANO (DE), *NOVAGOA DE MARS*
- FATAL DU TAILLIS**, 22, 245
CON AIR (DE), *JOANA DU TAILLIS*
- FATAL GIRL MILLENIUM**, 138, 411
VIGO D'ARSOUILLES (BE), *QUESNIA DU RESTIC*
- FATAL KERVEC**, 94, 248
PRESIDENT (NL), *JOLLY GIRL DE KERVEC*
- FATALE D'ARROUAISE**, 17, 292
CAPTAIN PAUL (DE), *LOGANE D'AUMONT*
- FATALE D'ESCLAIN**, 96, 169
QLASSIC BOIS MARGOT, *CANTATE D'ARGENCES*

FATALE DE LA SCIE, 58, 309JO DE LABARDE, *MASSILLIA DE LA SCIE (DE)***FATALE DU CHENE**, 13, 298CACAO COURCELLE, *LUNE ROUSSE DE BREVE***FATALE PHANTOM**, 51, 406HURLEVENT DE BREKA, *QUEEN DE CORBOU***FATALITE DE HUS**, 141, 146WINDOWS VH COSTERSVELD (BE), *AKANA DE LA LOGE***FATALL NOUVOLIEU**, 19, 505CASALL DE FUYSSIEUX Z (BE), *VIVALADY NOUVOLIEU***FATALMADNESS DU MEDOC**, 14, 337CAESAR VAN DE HELLE (DE), *NIGHT MADNESS***FATBOY**, 37, 255EPSOM GESMERAY, *KAFKA FLEURY***FATEO DE BLANCHEVILLE**, 74, 398MALOUBET DE PLEVILLE, *QAHWA DE BLANCHEVILLE***FATIMA D'URVILLE**, 135, 207VALEUR D'ELLE, *HAMINE***FATINKO DE CREMPS**, 96, 264QLASSIC BOIS MARGOT, *KATINKA (ES)***FATMA DES CHAMPS**, 131, 401UP TO YOU, *QUADIDIA DES CHAMPS***FATO'S**, 16, 508CANTURO (DE), *WHOOPEE (NL)***FATOU DE MILANGE**, 126, 474TYCOON D'ARGENCES, *TITA BONNEFER***FATSHEDERA MAOUCHA**, 36, 255EMIR D'HELBY, *KAFFA DE RAMPAN***FATSILIERE DU ROUQUET**, 106, 278QUINTUS D'09 (BE), *LA GUADELOUPE D'AAZ***FATTAAN**, 60, 439KALASKA DE SEMILLY, *ROYAL LADY (DE)***FATUM D'ARIEL**, 97, 213QUANTUM (DE), *HESPERIS D'ARIEL***FAUBOURG**, 125, 457TRESOR DE VIRTON (BE), *SOURIS DU FAUBOURG***FAUBOURG DU PARK**, 88, 272ONASIXE, *KITA DE QUELENNEC***FAUCILLE DU BUST**, 81, 398NERVOSO, *QAMILLE DE GOUVILLE***FAUCON BLANC**, 64, 166KIGALI (NL), *BRUME BLANCHE***FAUCON DE L'HERBAGE**, 26, 229DANDY DU PLAPE, *ISATIS D'HERBAGE***FAUCON DES BLES**, 13, 485CABDULA DU TILLARD, *ULYANE DE SAINVAL***FAUCON TONTENANT**, 137, 370VIGO BOY DU VERNAY, *OSYRIS DE POYANS***FAUGERE DE LA TORCHE**, 68, 293L'ARC DE TRIOMPHE (DE), *LOIRE DES THIARDS***FAUKON DE FLEURIEL**, 102, 376QUI VOILA DE L'ILLON, *PAPRIKA DU GRANIT***FAUNUS SAUVAGE**, 16, 367CANTURO (DE), *ORIANE SAUVAGE***FAUSSAIR SAINT CLAIR**, 22, 275CON AIR (DE), *KOTIC SAINT CLAIR***FAUST**, 79, 356NABAB DE REVE (BE), *OLIVE NOIRE***FAUST BLANC CRISTAL**, 89, 482ORLANDO (BE), *UKRAINE D'ARGONNE***FAUST DE BEAUVOIR**, 34, 408DRAKKAR DES HUTINS, *QUELIMANE DU PRAIRIAL***FAUST DE MARS**, 7, 404ARMITAGES BOY (DE), *QUARMEN DE TOSCANE***FAUST DE TALMA**, 89, 417OPIUM DE TALMA, *QUINTA DE PIVOINE***FAUST DES LOJE**, 140, 228WELCOME SYMPATICO (DE), *IRIS DU SAUSSEY***FAUST DES ORCETS**, 126, 402TYPE TOP DU MONTEIL, *QUALIOPE DES ORCETS***FAUST DU GRANIT**, 128, 414ULHAN DU TEMPLE, *QUILIA DU GRANIT***FAUSTINA CALONNE**, 137, 491VIGO CECE, *URANIE D'OUILLY***FAUSTINE BOREAL**, 106, 231QUINTERO (DE), *ISMALIA***FAUSTINE DE CORNALI**, 132, 502URANO DE CARTIGNY, *VERY ANGEL DE CORNALI (IE)***FAUSTINE DE MORGALI**, 76, 293MONTENDER (NL), *LOLITA DE MORGALI***FAUSTINE DU PARADIS**, 16, 494CANTURO (DE), *UTOPIA DU PARADIS***FAUSTINE HOY**, 114, 300SAIGON ROUGE, *MA JOIE DE THURIN***FAUSTINE M'AUREA**, 127, 389UCELLO MASSUERE, *PLUME D'ARTEMIS***FAUSTINE SAUVAGE**, 61, 385KANNAN (NL), *PHEDRE SAUVAGE***FAUSTO FORZA**, 19, 358CHACCO ROUGE (DE), *OMBRA MAIL***FAUT ETRE D'ACCORD**, 22, 501CON AIR (DE), *VERDIOUTE***FAUT REVER FAUQUET**, 15, 416CALYPSO D'HERBIERS, *QUINOA DE LA MOTTE***FAUVE BLANC**, 46, 437GOLDFEVER (DE), *ROSEE BLANCHE***FAUVE D'AUNIS**, 53, 400IMPALA DES FONTAINES, *QORAILLE D'AUNIS***FAUVE D'ELOIS**, 120, 371SUNDAY DE RIVERLAND, *OUVEA DE BEUGNER***FAUVE D'ELOISE**, 115, 178SANDREO (NL), *DESTINY LH (GB)***FAUVE D'ERMISSERIE**, 16, 470CANTURO (DE), *TESS D'ERMISSERIE***FAUVE D'HELBY**, 133, 334URBAIN D'HELBY, *NEMA D'HELBY***FAUVE DE BAUD**, 36, 352ELDORADO DE HUS (NL), *OCRE DES ANDREIDES***FAUVE DE L'AUBREE**, 110, 472REBOZO LA SILLA (MX), *THAYLIE DE L'AUBREE***FAUVE DE LA MURE**, 107, 442QUITE CAPITOL (DE), *SAGA LULU DE LA MURE***FAUVE DE LA SOURCE**, 131, 422UNZEST DE L'AUTROT, *RAIDLONA DU TER***FAUVE DE LALANDELLE**, 19, 369CHARLESTON DU CAP, *OSEE DE LALANDELLE***FAUVE DE MAZEROY**, 75, 435MARLOU DES ETISSES, *ROSE ANNA***FAUVE DE VIZY**, 61, 220KANNAN (NL), *IEMEN DE LAUME***FAUVE DES BRUYERES**, 79, 332NABBUCO, *NAYA DU PRELET***FAUVE DES ROCHES**, 134, 159VAGABOND DE LA POMME (BE), *BALZANE DES ROCHES***FAUVE DES SARTHES**, 84, 225NORMAN PRE NOIR, *INESE DE MARQUIGNY***FAUVE DOMINATH AND CO**, 22, 332CON AIR (DE), *NAUREN DE LA VIGNE***FAUVE DU MADRAS**, 127, 225TZIGANO MASSUERE, *INES DE LA HAYE II***FAUVE DU TEMPLE**, 109, 251RADIEUX (BE), *JULIA DES HAYETTES***FAUVE DU THEILLET**, 126, 147TSUNAMI DE HUS, *ALERIA DU THEILLET***FAUVE DU VIMAGE**, 15, 218CAMPO FLAMINGO Z (BE), *IDALIE DE LORMAY***FAUVE FL**, 86, 200OGRION DES CHAMPS, *GIPSY DE LA COUR II***FAUVE GALOTIERE**, 19, 340CASALL DE FUYSSIEUX Z (BE), *NINON DU TERROIR***FAUVE GSD**, 7, 257ARMITAGES BOY (DE), *KALINE DE FEGROL***FAUVE MDVP**, 51, 237HURRY UP, *JAMYLEA DES BOULTATS***FAUVE MERIGNAC**, 52, 320IDEAL DE LA LOGE, *MISS MERIGNAC***FAUVELIA VAL HENRY**, 129, 490ULMAR MAIL, *UP QUALITY***FAUVETTE D'AUBIGNY**, 122, 460THUNDER VAN DE ZUUTHOEVE (BE), *SUPER LULU D'AUBIGNY***FAUVETTE DE BREKKA**, 104

QUIDAM DE REVEL

FAUVETTE DE LA MAZURE, 79, 264NARTAGO, *KATTY DU MOULIN***FAUVETTE DES LONES**, 124, 291TOP GUN SEMILLY, *LINOTTE DES LONES***FAUVETTE DU CLION**, 123, 491TOBAGO CHEVRIER, *URANIE DU CLION***FAUVETTE DU DALOT**, 8, 388ARTISTE DE L'ABBAYE, *PIVOINE DU DALOT***FAUVETTE DU GRAND PRE**, 86, 339OGRION DES CHAMPS, *NINA DE LA CENSE***FAUVETTE TG**, 40, 428FETICHE DU PAS, *REKA DE LA ROSE***FAUX REVEUR DE LUNA**, 58, 241JOHNNY BOY II, *JELONIE DE LA DIGUE***FAVE D'AUTHUIT**, 141, 406WINDOWS VH COSTERSVELD (BE), *QUEEN D'AUTHUIT***FAVELA DE HUS**, 85, 163NUMERO UNO (NL), *BLANKONETTE III (DE)***FAVELA DES FORETS**, 23, 252CONTENDRO (DE), *JUNTE DES FORETS***FAVELL DES MEULIERES**, 15, 242CALYPSO D'HERBIERS, *JESSICA III***FAVEUR AU HEUP**, 135, 289VALEUR D'ELLE, *LIESSE AU HEUP***FAVEUR D'EN HAUT**, 61, 440KANNAN (NL), *ROYALE D'EN HAUT***FAVEUR DE BAUSSY**, 108

QUITO DE BAUSSY

FAVEUR DE PIQUET, 84, 161NORWAY DE LA LANDE, *BELLA DE PIQUET***FAVEUR DES ISLOTS**, 135, 282VALEUR D'ELLE, *LAMAHARANI DU PERRY*

- FAVEUR DU SAOURET**, 86, 397
OGRION DES CHAMPS, *PYRENE DU SAOURET*
- FAVIE D'UHART**, 76, 167
MIAMI DE SEMILLY, *BRUME D'UHART*
- FAVOLA D'AZIE**, 80, 156
NERIOS DU BANCO, *AZILONE*
- FAVORI D'ELLE**, 129, 472
ULPIEN D'ELLE, *THEMIS DES PERRIERES*
- FAVORI DE L'AIROU**, 86, 259
OGRION DES CHAMPS, *KAMPALA DU BOSQC*
- FAVORI DE MELUSINE**, 120, 373
SUNDAY DE RIVERLAND, *PACIFIC FLOWER*
- FAVORI DE PONTS**, 131, 264
UP TO YOU, *KATI DE PONTS*
- FAVORI DE RIVERLAND**, 68, 459
L'ARC DE TRIOMPHE (DE), *STORY DE RIVERLAND*
- FAVORI DE VIRTON (BE)**, 125, 222
TRESOR DE VIRTON (BE), *IMAGE DU MADON*
- FAVORI DU BIEF**, 111, 310
RIALTO DES ROSIERS, *MEDENA DES MONTS*
- FAVORI DU GALAIN**, 127, 366
TZIGANO MASSUERE, *ORGANZA DU SAUL-NOIS*
- FAVORI DU LAC**, 55, 253
JAGUAR MAIL, *JYSBIRD DE VILLIERS*
- FAVORI MONTDESIR**, 52, 490
IDEM DE B'NEVILLE, *UPSA DELORME*
- FAVORIT DE ROUHET**, 18, 222
CARDERO (DE), *IMPALA DE ROUHET*
- FAVORIT DU FRESNE**, 79, 458
NARTAGO, *STARLETTE DU FRESNE*
- FAVORITE D'AIGUILLY**, 125, 177
TOULON (BE), *DAPHNE (NL)*
- FAVORITE D'AMOUR**, 141, 466
WINDOWS VH COSTERSVELD (BE), *TANAGRA D'AMOUR*
- FAVORITE D'ELLE**, 96, 489
QLASSIC BOIS MARGOT, *UNIE D'ELLE*
- FAVORITE D'IZIE**, 96, 233
QLASSIC BOIS MARGOT, *IZIE DE QUERCIZE*
- FAVORITE DE BOISY**, 10, 462
BALOUBET DU ROUET, *SWEETYBLUE DE BOISY*
- FAVORITE DE GLACIERE**, 81, 356
NERVOSO, *OLYMPE DE COQUERIE*
- FAVORITE DE GRANDRY**, 134, 435
VAGABOND DE LA POMME (BE), *ROMANE DE GRANDRY*
- FAVORITE DE LA COUR**, 48, 344
HELIOS DE LA COUR II, *NOSTALGIE DE LA COUR*
- FAVORITE DE MAI**, 30, 354
DIAMANT DE SEMILLY, *OGALIE DES BRIERES*
- FAVORITE DE MASSAT**, 106, 153
QUINTUS D'09 (BE), *ASTEROIDE DE MASSAT*
- FAVORITE DE MOENS**, 16, 336
CANTURO (DE), *NEW STAR DE MOENS*
- FAVORITE DES AULNES**, 16, 259
CANTURO (DE), *KANDIE DU BOIS*
- FAVORITE DES FORETS**, 131, 203
UP TO YOU, *GRACE DES FORETS*
- FAVORITE DES PEUX**, 71, 249
LIFESTYLE (DE), *JOUVENCELLE DES PEUX*
- FAVORITE DES REVES**, 127, 423
TZIGANO MASSUERE, *RAPSODIE DE LA TRILLE*
- FAVORITE DU CAP**, 51, 297
HURLEVENT DE BREKA, *LUCIOLE VERTE*
- FAVORITE DU CHATEAU**, 61, 240
KANNAN (NL), *JAVOTTE DU CHATEAU*
- FAVORITE DU GARRET**, 16, 435
CANTURO (DE), *ROMANE DE CRIEU*
- FAVORITE DU PAUTE**, 4, 252
ADZARO DE L'ABBAYE, *JUNON DU PAUTE*
- FAVORITE DU PERRAY**, 58, 148
JOHNNY BOY II, *ALTESSE DE LA GARENNE*
- FAVORITE DU TER**, 85, 428
NUMERO UNO (NL), *RELINDA DU TER*
- FAVORITE JAL**, 65, 233
LABRADOR DE BREKKA, *JACARILLA VERTE*
- FAVORITE PLATIERE**, 30, 456
DIAMANT DE SEMILLY, *SORIA PLATIERE*
- FAVORITEDELAForge**, 140, 411
VOLODIA D'ARGOUGES, *QUERY DE LA PIERRIERE*
- FAVORY DU CHATEAU**, 112, 172
ROCK'N ROLL SEMILLY, *CHAGALLE DU CHATEAU*
- FAWAZ FLY LY**, 73, 449
LULLY ROCIO, *SHAKTY FLY LY*
- FAWN DE JAUFIF**, 22, 429
CON AIR (DE), *REVA AR PARK*
- FAYA**, 23, 309
CONTENDRO (DE), *MAYA D'ARTOIRE*
- FAYA DE LA BOTTE**, 76, 488
MONTENDER (NL), *UNESCA DE LA BOTTE*
- FAYA DE LA BRIDE**, 81, 419
NERVOSO, *QUOCCAINNE DE LA BRIDE*
- FAYA RIDDIM**, 128, 345
ULHAN DU TEMPLE, *NOTICA*
- FAYE DUNAWAY DE BEDON**, 69, 303
LAUTERBACH (DE), *MAIA DU VALGRENTE*
- FAYETTE DE L'ANGEVINE**, 75, 380
MARLOU DES ETISSES, *PELIADIE DAUDAIE*
- FAYLINN DE FONDCOMBE**, 67, 146
LANDO (DK), *AILANAH DE FONDCOMBE*
- FAYMOUSS DE LA SOURCE**, 115, 323
SAM DU CHALLOIS, *MOUSSE DE LA RONCIERE*
- FAYOLA MOESHOF**, 85, 399
NUMERO UNO (NL), *QIAN VAN HET MOESHOF*
- FAYOUM DE KASPHONIA**, 129, 190
ULMAR MAIL, *FIFTY D'URY*
- FAYROUZ D'OUILLY**, 103, 160
QUICKLY DE KREISKER, *BASTET D'OUILLY*
- FAYROUZ DU MINGLIO**, 45, 196
GOLD DE BECOURT, *GAMINE DU VAL*
- FAZ MF**, 56, 320
JARNAC, *MISS IF DE JUPEAU*
- FAZELLE DUVERIE**, 94, 197
PRESIDENT (NL), *GAZELLE DE LAVIGNE*
- FAZENDA SEMILLY**, 11, 411
BISQUET BALOU C VD MISPEL (DE), *QUERIDA SEMILLY*
- FBI**, 95, 299
PRINCE BLUE, *LUTINE DE LAUZIT*
- FBI D'ELLIPSE**, 134, 438
VAGABOND DE LA POMME (BE), *ROUKY D'ELLIPSE*
- FBI DE HUS**, 9, 363
BALOU DU ROUET (DE), *OPHELIA II (DE)*
- FBI DES GRELES**, 56, 274
JALISCO DU GOLFE, *KORALINE DES MONTS*
- FBI DES ROSIERS**, 59, 277
KAFKA BRUNEMONT, *KYRIELLE DES ROSIERS*
- FBI DU GENET**, 30, 255
DIAMANT DE SEMILLY, *KAJOLINE D'ESPOIR*
- FE KAOUET DE RAYGADES**, 79, 400
NABAB DE REVE (BE), *QUACAHUETTE DE STE HERMEL (BE)*
- FEA DU JARDIN**, 89, 258
ORLANDO (BE), *KALYPSO DES SOURCES*
- FEAL DE LA COSTE**, 75, 267
MARLOU DES ETISSES, *KERMESSE DU HAMEL*
- FEAL DU DEFEY**, 104
QUIDAM DE REVEL
- FEAL DU TYANA**, 3, 268
ADIAMOOD DE L'ABBAYE, *KHADIDJA ROUGE*
- FEAL SAINT PAER**, 85, 160
OGANO SITTE (BE), *BEATTITUDE*
- FEALE DE L'YSER**, 75, 487
MARLOU DES ETISSES, *UNE DUVINNEBUS*
- FEALE DU MONTCEAU**, 130, 381
UN CAPRICE DECHALUSSE, *PEPITE DE LA NOE*
- FEANARO D'ALK**, 141, 163
WINDOWS VH COSTERSVELD (BE), *BIG BANG VD DUVELSHOEVE (BE)*
- FEANOR DU MEZEL**, 33, 490
DON CRUSADOR (DE), *UNIZIE DU MEZEL*
- FEARGHAS DE FRAJUS**, 60, 156
KALASKA DE SEMILLY, *AUTHENTIC DE FRAJUS*
- FEARLESS DORCHIVAL**, 125, 345
TOULON (BE), *NOSTRA DORCHIVAL*
- FEARLESS DU CEDRE**, 99, 494
QUARTZ ROUGE, *UTOPIA VAN DE ZUUTHOEVE (BE)*
- FEARLESS NOK**, 103, 435
QUID DE TALMA, *ROMANE DE LA COUR*
- FEARWEN'KA**, 9, 464
BALOU DU ROUET (DE), *TACUMBA'KA*
- FEATHER DE ROUMARD**, 132, 492
UPSILON, *URIA DU FIGUIER*
- FEBEE DE NNAME**, 132, 436
UPSILON, *ROSE DE VIE*
- FEBUR DE BONNEFOND**, 48, 286
HAPPY VERGOIGNAN, *LEILA DE LA GRANGE*
- FEBUS D'ARMENTI**, 99, 307
QUARTZ ROUGE, *MARITZA DU CAMP*
- FEBUS D'ESTEL**, 25, 335
DAGUET DU ROCHAU, *NEPTUNE D'ESTEL*
- FEBUS D'OUILLY**, 30, 369
DIAMANT DE SEMILLY, *OSIRIS D'OUILLY*
- FEBUS HOY**, 139, 485
VITO M (NL), *UMINA HOY*
- FEVRE DE LUSSE**, 76, 362
MERCREDI DE MARS, *OPALINE DE LUSSE*
- FEDEBON DU MOURENS**, 111, 416
RISSOA D'AG, *QUININE DU HOLME*
- FEDEEL MOESHOF**, 56, 315
JARNAC, *MIKITA VH MOESHOF Z (BE)*
- FEDELMA KERNAT**, 130, 393
UN CAPRICE DECHALUSSE, *PRETANIA KERNAT*
- FEDEROVNA DE MOYON**, 30, 217
DIAMS DU GRASSET, *IALTA DE MOYON*
- FEDINE DE TUS**, 120, 443
SUBLIM DES GREZILS, *SAIDINE DE TUS*
- FEDOR DE KREISKER**, 134, 468
VAGABOND DE LA POMME (BE), *TEAM DE KREISKER*
- FEDOR ELATI**, 92, 430
PANAMA TAME, *RIBELLE DE VALDELU*

FEDOR V H MOESHOF, 103, 162
QUICK STAR, *BIA MOESHOF*

FEDORA AS, 56, 475
JARNAC, *TOO MUCH DU MURIER*

FEDORA DE CASTILLE, 93, 365
PEZETAS DU ROUET, *ORCHIDE D'LUTHIERS*

FEDORA DE GAIA, 141, 492
WINDOWS VH COSTERSVELD (BE), *URIELLE DE KERGLENN*

FEDORA JO, 61, 319
KANNAN (NL), *MISS ELITE DU PLESSIS*

FEDORA MAIL, 119, 264
STAKKATO (DE), *KATCHINA MAIL*

FEDORA VAL HENRY, 56, 508
JARNAC, *WALLOON DE MUZE (BE)*

FEDRA D'AUBIGNY, 132, 469
URANO DE CARTIGNY, *TELDAME DE LA NUTRIA (MX)*

FEDRA DE BLONDEL, 91, 300
PADOCK DU PLESSIS, *MA PASSION*

FEDRA DE WYL, 129, 481
ULPIEN D'ELLE, *UBADE DE BLONDEL*

FEDRANO DE BLONDEL, 94, 311
PRESIDENT (NL), *MEDRANIE BLONDEL*

FEDRE DES LAURIERS, 41, 412
FIDELIO DU THOT, *QUEZAC DE CHANAY*

FEDRINE DE BLONDEL, 91, 300
PADOCK DU PLESSIS, *MA PASSION*

FEDRY DU LYS, 131, 408
UNTOUCHABLE (NL), *QUEL STAR DE BACON*

FEE ARGANE, 30, 255
DIAMANT DE SEMILLY, *KAISSERA D'OPAL*

FEE CLOCHETTE DERICK, 94, 169
POPSTAR LOZONAI, *CALOUNA DERICK*

FEE D'AMOUR DE LABONN, 96, 265
QLASSIC BOIS MARGOT, *KEL'AMOUR DE ROUILLAC*

FEE D'ANJOU, 68, 189
L'ARC DE TRIOMPHE (DE), *FETICHE VANT EIGENLO (BE)*

FEE D'EDEN VILLERS, 47, 152
GUARANA CHAMPEIX, *ARDENN VILLERS*

FEE D'ELBE, 85, 201
NUMERO UNO (NL), *GIRL D'ELBE*

FEE D'ELIE, 8, 470
BACCHUS ST LOIS, *TESTAROSSA DE ROSET*

FEE D'HELBY, 57, 133, 314
JAVELOT D'HELBY ou URBAIN DU MONNAI, *MESSALINE DU RY*

FEE D'OCRE, 122, 351
TIBETIN DES FORETS, *OCRE D'AUDES*

FEE D'OR C'MALOE, 23, 498
CONTENDRO (DE), *VANILLE D'OR*

FEE D'OR D'ORPHEE, 71, 222
LIMBO (NL), *IMPALA DARTESIE*

FEE D'OREAL, 128, 394
ULHAN DU TEMPLE, *PRIMAVERRA D'OREAL*

FEE D'OSVIN, 74, 453
MALITO DE REVE (BE), *SIRENE D'OSVIN*

FEE D'OUILLY, 141, 149
WINDOWS VH COSTERSVELD (BE), *AMAZONE D'OUILLY*

FEE DAGUET D'ESTEL, 25, 485
DAGUET DU ROCHAU, *UNE ALTESSE D'ESTEL*

FEE DE B'NEVILLE, 26, 183
DANDY DU PLAPE, *ERE DE B'NEVILLE*

FEE DE CARYAN, 138, 160
VIGO D'ARSOUILLES (BE), *BEAUTEDIVINE*

FEE DE CAVERIE, 132, 257
URANO DE CARTIGNY, *KALINE DE CAVERIE*

FEE DE GRUSE, 131, 476
UP TO YOU, *TOSCANE DE GRUSE*

FEE DE JALLON, 115, 266
SANDREO (NL), *KENZY MELANQUIERE*

FEE DE L'OCEAN, 38, 210
ESTEBAN (DK), *HEDDY (DE)*

FEE DE LA FERME, 56, 222
JAH'S DIAMANT (BE), *IMAGE DE LA FERME*

FEE DE MAZIN, 7, 216
ARKO (DE), *HYACINTH DU MURIER*

FEE DE RAMPAN, 90, 417
OTHELLO DU PHARE, *QUINQUINA DE RAMPAN*

FEE DE REVED'HA, 51, 186
HURLEVENT DE BREKA, *FAINE D'HA*

FEE DE RIVERLAND, 61, 321
KANNAN (NL), *MISSRAZZIA DE KERSE*

FEE DE TALMA, 11, 497
BISQUET BALOU C VD MISPEL (DE), *VALKYRIE DE TALMA*

FEE DE TUS, 120, 250
SUBLIM DES GREZILS, *JUDEE DES ORES*

FEE DELHAUT, 127, 193
TZIGANO MASSUERE, *FUJI DU TEMPLE*

FEE DES AUBIERS, 53, 178
IMPALA DES FONTAINES, *DELINÉ*

FEE DES BICHES, 131, 474
UP TO YOU, *TIP TOP DES BICHES*

FEE DES HERMINES, 36, 371
ELDORADO DE HUS (NL), *OUR STAR*

FEE DES LOGES, 119, 246
SOLIMAN (DE), *JODIE DE PAIL*

FEE DES POURPRAINS, 96, 407
QANTAR DES ETISSES, *QUEEN DES POURPRAINS*

FEE DU BARY, 11, 266
BIG BOY DU BARY, *KELLY (NL)*

FEE DU BOLJOLI, 23, 415
CONTERNO GRANDE (DE), *QUINA DE SAINT LEGER*

FEE DU BOIS, 121, 335
TAXI DRIVER, *NERA DE COSNIERE*

FEE DU BOULAT, 78, 232
MYLORD CARTHAGO, *IVY DU CLOU*

FEE DU CLEUZIO, 46, 343
GRAFENSTOLZ (DE), *NON STOP DE KERSALIC*

FEE DU FAUBOURG, 80, 160
NEGUS DE TALMA, *BEE DU FAUBOURG*

FEE DU FOSSE, 111, 279
RINALDO DES ISLES, *LA ZIZA DE VAUDIVAL*

FEE DU GUE, 138, 340
VINCY DU GUE, *NIRVANA DE GUISE*

FEE DU LOING, 62, 369
KAPITOL D'ARGONNE, *OSEE DE MOURON*

FEE DU PATY, 18, 262
CARDERO (DE), *KARINA D'OR*

FEE DU PRE, 35, 312
EFLE DE B'NEVILLE, *MELODIE DU PRE*

FEE DU VAL GUERARD, 141, 270
WINDOWS VH COSTERSVELD (BE), *KIMEKA*

FEE ERIE D'EMOI, 94, 382
PRESIDENT (NL), *PERLE CORNIERE*

FEE GALANTE, 33, 264
DORSAY, *KATIA DE LA COLINERIE*

FEE JUNIOR, 47, 188
GUARANA CHAMPEIX, *FEE D'HELBY*

FEE NOIRE D'EMM, 61, 497
KANNAN (NL), *VALMIRA D'EMM*

FEE NOMEN DE SAGAZAN, 91, 309
PADOCK DU PLESSIS, *MASSAI DE BONNERY*

FEE NOMEN DE TOULVEN, 53, 317
IDOLE DE QUELENEC, *MINI MISS*

FEE NOMEN PACHAVERT, 23, 491
CONTENDRO (DE), *URBANE TAME*

FEE PARADIS HLG, 127, 341
TZIGANO MASSUERE, *NOBLESS DES FONTAINES*

FEE ROYAL DE NEUVILLE, 97, 440
QUALITY TIME (DE), *ROYALTY DE NEUVILLE*

FEE SOLIER, 61, 483
KANNAN (NL), *ULISCA SOLIER*

FEE TOI BELLE HPP, 50, 305
HOOLIGAN DE ROSYL, *MAMSELLE DU CHALLOIS*

FEE UNE BULLE, 94, 335
PRESIDENT (NL), *NEPTUNE DU VAL*

FEE VAGABONDE KRPIEM, 134, 279
VAGABOND DE LA POMME (BE), *LADY BLUE DE CARJEGU*

FEE LUMEE D'HELLA, 61, 399
KANNAN (NL), *QAZIDA*

FEED BACK DU LYS, 44, 168
GENTLEMAN IV, *CAELLE DU LYS*

FEED BACK MARIN, 83, 431
NONPLUSULTRA 33 (DE), *RIOVANNA DES ISLES*

FEEDBACK DES FORETS, 85, 507
OGANO SITTE (BE), *VOLVIC DES FORETS*

FEEDBACK NOK, 103, 470
QUID DE TALMA, *TESS DE ROLONDE*

FEEL GOOD D'O, 132, 223
UPSILON, *IMPERIALE D'O*

FEEL GOOD DE BELETRE, 132, 467
UPSILON, *TARA D'ERMISSE*

FEEL GOOD DE CASSIS, 77, 435
MONTENDER (NL), *ROMANE DES DAMES*

FEEL GOOD DE HUS, 141, 179
WINDOWS VH COSTERSVELD (BE), *DODY DE CHALUSSE*

FEEL GOOD DES MATIS, 52, 382
IDEAL DE LA LOGE, *PERLE DE CHEUX*

FEEL GOOD DU MENEC, 79, 422
NABAB DE REVE (BE), *RAIA DU MENEC*

FEEL GOOD HAPPY, 22, 502
CON AIR (DE), *VERSION HAPPY*

FEEL GOOD VETFOLIES, 124, 313
TORNESCH (NL), *MELODIE DU VIVIER*

FEEL MAGIC JAL, 76, 449
MIGHTY MAGIC (DE), *SHADE AU SEIGNEUR*

FEEL ONE DE BRUNET, 64, 160
KIGALI (NL), *BE ONE DE BRUNET*

FEEL SO GOOD, 68, 214
L'ARC DE TRIOMPHE (DE), *HISTORIETTE*

FEEL THE WIND SEMILLY, 61, 503
KANNAN (NL), *VIEW OF SEMILLY*

FEELGOOD D'AUTHUIT, 24, 474
COPIN VAN DE BROY (BE), *TINKAGIRL DE LA POMME*

FEELGOOD DE BORDENAVE, 76, 197
MIAMI DE SEMILLY, *GAZELLE DE CANTA*

FEELGOOD DE LA ROQUE, 134, 238
VAGABOND DE LA POMME (BE), *JANICULA (DE)*

FEELGOOD DE MARS, 7, 168
ARMITAGES BOY (DE), *CAFEINE DE MARS*

- FEELGOOD DELONGUERAIE**, 90, 313
ORPHEE DE NANTUEL, *MELUSINE DE MON-TLEU*
- FEELIE DE ROX**, 83, 403
NINIO DE ROX, *QUAMRA DE ROX*
- FEELINE DE VOISE**, 30, 150
DIAMANT DE SEMILLY, *ANDANTE Z (BE)*
- FEELING AU HEUP**, 132, 228
URANO DE CARTIGNY, *IRISSE DU PARC*
- FEELING BOIS VILLARS**, 121, 407
TENAREZE, *QUEEN DU SEREIN*
- FEELING CALISTO**, 25, 292
DAMIRO B (NL), *LITTLE RITA (IE)*
- FEELING CHANCE**, 141, 146
WINDOWS VH COSTERSVELD (BE), *ADRE-NALINE CHANCE*
- FEELING D'AGNEAUX**, 132, 404
URANO DE CARTIGNY, *QUASA DE BRECEY*
- FEELING D'BEGOR**, 124, 492
TOP GUN SEMILLY, *URGANDE DE BEAU-VOIR*
- FEELING D'EAU GRENOU**, 16, 149
CANTURO (DE), *AMAZONE D'EAU GRENOU*
- FEELING D'ELIXIR**, 61, 425
KANNAN (NL), *RAZFAZ (DE)*
- FEELING D'HALEIX**, 124, 225
TOP GUN SEMILLY, *INES DE SAND*
- FEELING D'OFF**, 4, 354
ADMIRAL DE LEURVEN, *OFELLY D'AUROIS*
- FEELING D'ORCHIS**, 51, 402
HUPPYDAM DES HORTS, *QUALITE D'OR-CHIS*
- FEELING D'URVILLE**, 77, 184
MONTENDER (NL), *ETOILE DU MESLIER*
- FEELING DE BELAIR**, 43, 473
FRINGANT DE LAFAGE, *THOLIA HEUTIERE*
- FEELING DE BOISE**, 132, 339
URANO DE CARTIGNY, *NIKITA LATULIERIE*
- FEELING DE BOISY**, 108, 265
QUITE EASY (DE), *KEDWIGE DE BOISY*
- FEELING DE COQUERIE**, 141, 401
WINDOWS VH COSTERSVELD (BE), *QUA-DRILLE DE COQUERIE*
- FEELING DE GLAIN**, 55, 246
JAGUAR MAIL, *JOIE D'HELBY*
- FEELING DE GRANDRY**, 74, 403
MALITO DE REVE (BE), *QUALKATIE CHRISTI*
- FEELING DE GRIMA**, 3, 179
ADIAMOOD DE L'ABBAYE, *DIVINE MOON*
- FEELING DE KERHET**, 61, 190
KANNAN (NL), *FINETTE DE LORMEL*
- FEELING DE L'EHN**, 33, 472
DOUBLE D'ELLE, *THEMIS DE L'EHN*
- FEELING DE L'ORCA**, 87, 308
OLD CHAP TAME, *MARMOTTE DE L'ORCA*
- FEELING DE LA CENSE**, 19, 398
CHACCO ROUGE (DE), *QALVARINE DE LA MOTTE*
- FEELING DE LA ROCHE**, 97, 261
QUANAN ROUGE, *KARAMBA VAN PAEMEL (BE)*
- FEELING DE LA SOURCE**, 112, 419
ROCK'N ROLL SEMILLY, *QUITOU DE LA BROSE*
- FEELING DE LA TOUR**, 125, 412
TRESOR (BE), *QUI VA LA DE LA TOUR*
- FEELING DE LACLARENCE**, 118, 242
SILVIO (DE), *JENNY D'ECRY*
- FEELING DE LAURMA**, 62, 342
KAPITOL D'ARGONNE, *NOISETTE DE CAN-DIE*
- FEELING DE MAI**, 76, 209
MERCREDI DE MARS, *HAVANE DE LA SALUD*
- FEELING DE MAZURE**, 105, 347
QUIDAM DE REVEL, *NUANCE DE BRAY*
- FEELING DE MONTIGNY**, 103, 261
QUICK STAR, *KARAT DE MONTIGNY*
- FEELING DE PEHOU**, 129, 209
ULPIEN D'ELLE, *HAVANE D'HELBY*
- FEELING DE PLEVILLE**, 74, 175
MALOUBET DE PLEVILLE, *COUNTDOWN FOURTY (DE)*
- FEELING DE RIBON**, 80, 441
NERIOS DU BANCO, *RUBIA DE RIBON*
- FEELING DE RIVERLAND**, 61, 185
KANNAN (NL), *FABALIA VAN DEN BISS-CHOP (BE)*
- FEELING DE ROC O CERF**, 132, 227
UPSILON, *IONA LEVENT DU ROC*
- FEELING DE ROUGEFORT**, 76, 296
MERCREDI DE MARS, *LOVELY DELAMOTTE*
- FEELING DE VERGNE**, 128, 335
ULHAN DU TEMPLE, *NESS DU CHENE*
- FEELING DELQUE**, 16, 176
CANTURO (DE), *CURIEUSE DELQUE*
- FEELING DES ARCIS**, 36, 439
ELDORADO DE HUS (NL), *ROXANE DU PIN*
- FEELING DES CONTES**, 7, 216
ARKO (DE), *HYACINTH DU MURIER*
- FEELING DES FLAGUES**, 134, 357
VAGABOND DE LA POMME (BE), *OLYMPIC CHAMPEIX*
- FEELING DES FONTAINES**, 91, 369
PADOCK DU PLESSIS, *OSANA DU PRE*
- FEELING DES FOYES**, 68, 235
L'ARC DE TRIOMPHE (DE), *JADE SILVER*
- FEELING DES IRIS**, 90, 147
OSIRIS D'ORION, *ALISKA DES IRIS*
- FEELING DES MIGNELINS**, 65, 160
LABRADOR DE BREKKA, *BE QUICK*
- FEELING DES OT'TERRES**, 93, 186
PEGASUS (NL), *FANZIE FRANCHE*
- FEELING DES PATIS**, 134, 329
VAGABOND DE LA POMME (BE), *NANOU DE MONTSEC*
- FEELING DES TOUCHES**, 38, 260
ESPOIR D'OC, *KANELLE DES TOUCHES*
- FEELING DU BARROIS**, 120, 485
SUNDAY DE RIVERLAND, *UNA DES NEPLIERS*
- FEELING DU BESSIN**, 134, 430
VAGABOND DE LA POMME (BE), *RHEA DE MARBOEUF*
- FEELING DU CHANET**, 8, 154
BACCHUS ST LOIS, *ASTUCE DE SAINVAL*
- FEELING DU FRESNOY**, 35, 411
ELAN DE LA COUR, *QUESTION DU COCHET*
- FEELING DU GRANIT**, 131, 440
UP TO YOU, *ROYALTY DU GRANIT*
- FEELING DU GROS ARBRE**, 75, 283
MARLOU DES ETISSES, *LAROUSSO DALEX*
- FEELING DU LIE**, 65, 255
KRAQUE BOOM, *KAIMA D'ARGOUGES*
- FEELING DU LIROT**, 131, 491
UP TO YOU, *URBANE DE CORDELLES*
- FEELING DU MERLE**, 96, 418
QLASSIC BOIS MARGOT, *QUIRVANA DU TER*
- FEELING DU MONT**, 22, 276
CON AIR (DE), *KYLIANE DU MONT*
- FEELING DU MOXENE**, 33, 398
DON CRUSADOR (DE), *QALINE DE MONT-SEC*
- FEELING DU NUIRAT**, 89, 403
OPIUM DE TALMA, *QUALY DU NUIRAT*
- FEELING DU PLANCEY**, 134, 231
VAGABOND DE LA POMME (BE), *IT'S OKAY*
- FEELING DU ROC**, 68, 148
L'ARC DE TRIOMPHE (DE), *ALOUETTE DU ROC*
- FEELING DU THEIL**, 44, 451
GERFAUT D'HELBY, *SIDNEY DU THEIL*
- FEELING DU TREMLIN**, 22, 228
CON AIR (DE), *IROISE DU ROCHER*
- FEELING FOLK**, 74, 373
MADE IN SEMILLY, *PALESCA DU THELLE*
- FEELING FRIVOLE**, 71, 433
LIFESTYLE (DE), *ROCKET FRIVOLE*
- FEELING GOOD DU LYS**, 138, 281
VIGO D'ARSOUILLES (BE), *LADYBIRD ST GEORGE*
- FEELING LA HENNERIE**, 96, 158
QLASSIC BOIS MARGOT, *BALANDA JH Z (BE)*
- FEELING LA TUILERIE**, 47, 403
GUEPARD DE BREKKA, *QUALYPSO LA TUI-LERIE*
- FEELING LANDE**, 71, 160
LIFESTYLE (DE), *BEAUTIFULL LANDE*
- FEELING LONGANE**, 114, 468
SAFARI D'AUGE, *TECHNIQUE DE LAUME*
- FEELING LOVE DES PRES**, 22, 158
CON AIR (DE), *BAICKA DE HUS*
- FEELING MANATHIS**, 110, 423
REGENT DE MONTSEC, *RAPHIA MANATHIS*
- FEELING MASTER**, 75, 220
MASTER VAN DE HELLE (BE), *IDYLLE DU PARC*
- FEELING MOUCHE**, 69, 147
LAUTERBACH (DE), *ALICE DE LA MARE*
- FEELING ROUGE**, 129, 386
ULTIMO VAN TER MOUDE (BE), *PILI PILI DE SI*
- FEELING STAR**, 134, 215
VAGABOND DE LA POMME (BE), *HOLY HOCKY*
- FEELING TONICK**, 55, 210
JAGUAR MAIL, *HAWAI DES PESQUIES*
- FEELING YO SUNHEUP**, 106, 169
QUINAR (DE), *CALISCA SUNHEUP Z (BE)*
- FEELING'AIR DU MONT**, 22, 229
CON AIR (DE), *ISATYS DU MONT*
- FEELINGGOODDESAUCOURT**, 93, 480
PEGASUS (NL), *TYBOU DE SAUCOURT*
- FEELINGS**, 128, 391
ULHAN DU TEMPLE, *POMONE DES HAYET-TES*
- FEELOU DE MELREY**, 30, 304
DIAMANT DE SEMILLY, *MALICE DE MELREY*
- FEELYBUSTER**, 7, 252
ARGENTINUS (DE), *JUNON DES JOUMIERS*
- FEELYWONG'KA**, 7, 295
ARMITAGES BOY (DE), *LOUPALINE DU HAUL*
- FEENOMENE OCHENE**, 141, 314
WINDOWS VH COSTERSVELD (BE), *METEO-RITE DU CHENE*
- FEERI DEMONTJOIE**, 48, 199
HARDI DU MANOIR, *GIGI DE BORDENAVE*
- FEERIC**, 48, 191
HELIOS DE LA COUR II, *FLEUR DU SCION*

FEERIC BATILLY, 98, 175QUAPRICE BOIMARGOT QUINCY (DE), *CORLEONA BATILLY Z***FEERIE D'ABBETOT**, 132, 263UPSILON, *KATARINA DE BEAUFOUR***FEERIE D'ARGOUGES**, 140, 433VOLODIA D'ARGOUGES, *RIWAYA DE MOENS***FEERIE DE B'NEVILLE**, 126, 419TSUNAMI DE HUS, *QUITA DE B'NEVILLE***FEERIE DE BEAUJOUR**, 86, 366OGRION DES CHAMPS, *ORFEOLE DE BEAUJOUR***FEERIE DE BELLE VUE**, 89, 156ORLANDO (BE), *AZIA DE BELLE VUE***FEERIE DE COQUERIE**, 74, 283MALITO DE REVE (BE), *LARABLUE DES DAMES***FEERIE DE JALEHONE**, 62, 487KARAMEL DE LAUTURE, *UNE IDEE ROYAL***FEERIE DE L'ELIXIR**, 132, 406UPSILON, *QUEEN DE LA JUSTIERE***FEERIE DE L'ERMITAGE**, 107, 188QUITE CAPITOL (DE), *FEE DE L'ERMITAGE***FEERIE DE ROUMARD**, 16, 255CANTURO (DE), *KAELIA DE ROUMARD***FEERIE DE TONTINE**, 16, 474CANTURO (DE), *TIROLIENNE DES PRES***FEERIE DE VEGA**, 19, 426CHACCO ROUGE (DE), *REGA DU THEILLET***FEERIE DE VERLIN**, 67, 331LANDO (DK), *NATIVE DE VERLIN***FEERIE DES AIGLES**, 72, 237LUC DES BRUYERES, *JAMMIE DES NATIONS***FEERIE DES CYCLADES**, 16, 223CANTURO (DE), *IMPERIALE D'OR***FEERIE DES LANDES**, 121, 404TELSTAR DE LA POMME, *QUARMEN DES ETIERS***FEERIE DES NUAGES**, 81, 302NERVOSO, *MAGICIENNE DE GREE***FEERIE DU GEVAUDAN**, 16, 249CANTURO (DE), *JOSUA DU GEVAUDAN***FEERIE DU LOZARD**, 108, 231QUOOL DU BOIS MARGOT, *ITHAQUE D'ORANGE***FEERIE II GARRIGUE**, 112, 211ROMANDO DE L'ABBAYE, *HENIRE GARRIGUES***FEERIE SEMILLY**, 124, 310TORNESCH (NL), *ME TOO DE SEMILLY***FEERIQUE D'EGLEFIN**, 35, 380EFLE DE B'NEVILLE, *PELAGIE DES PRES***FEERIQUE MAUDETOUT**, 61, 474KANNAN (NL), *TITANIQUE MAUDETOUT***FEET FOR FUN DU PATIS**, 138, 344VIGO D'ARSOUILLES (BE), *NORMA JEAN***FEALIE COT CHAT**, 64, 398KIGALI (NL), *QATOUCHKA MAIL***FEGUS DE ST PRIEST**, 107, 321QUINTUS LS LA SILLA (MX), *MITIDJA ROUGE***FEIDINA DE BLONDEL**, 138, 310VIKING D'LA ROUSSERIE, *MEDINA DE BOISSY***FEIDINALE DE BLONDEL**, 138, 311VIKING D'LA ROUSSERIE, *MEDINA DE BOISSY***FEIDINO DE BLONDEL**, 138, 311VIKING D'LA ROUSSERIE, *MEDINA DE BOISSY***FEIDJ DU CENTAURE**, 115, 508SANDREO (NL), *WHY NOT D'ELITE (NL)***FELJOA**, 134, 484VAGABOND DE LA POMME (BE), *ULSKA***FELJOA DE CARBONNIES**, 115, 413SANDREO (NL), *QUIARA MENJOLET***FELJOA DE PLENEY**, 12, 312BROADWAY CONCEPT, *MELISSE DE PLENEY***FELIO ZIMEQUEST**, 79, 178NABAB DE REVE (BE), *DAVINA DE LAUBRY (BE)***FEIN CERA DE SOLMA**, 113, 302RUBIS DU RUSTICK, *MAEVA DE LA FOSSE***FEIN CERA GRAVELOTTE**, 103, 482QUICKLY DE KREISKER, *UDINE (BE)***FELZLEUNN SAINT PAER**, 23, 354CONTENDRO (DE), *OKOUME DE BREVE***FELASTAR DE LA CENSE**, 124, 488TORNESCH (NL), *UNESTAR DE CERISY***FELCE TOP AUBEPINES**, 123, 414TIP TOP ONE, *QUIGRANDA Z (BE)***FELD AM SODH**, 4, 431ADZARO DE L'ABBAYE, *RIKKOU DE FOND-COMBE***FELDAM DE BLONDEL**, 104

QUIDAM DE REVEL

FELDAME D'AUBIGNY, 18, 469CARUSSO LS (MX), *TELDAME DE LA NUTRIA (MX)***FELES'MINA DE RIBEDOR**, 36, 403ELDORADO DE HUS (NL), *QUANELLE DE GINEAU***FELIA DE BELLEVUE**, 34, 324ECHOGENE LATOUR, *MUSSE DU MADON***FELIANE DE BELMONT**, 133, 461URLEVENT DU BARY, *SURPRISE DE BLONDEL***FELIBRE D'ADRIERS**, 128, 244ULHAN DU TEMPLE, *JIJONA DES MALAIS***FELICE DU COQUILLOT**, 132, 275URANO DE CARTIGNY, *KOSIR***FELICIA NOK**, 103, 297QUID DE TALMA, *LUCKY YOU (DE)***FELICIA SAUVAGE**, 86, 233OH GALANT SAUVAGE, *JACOMINA SAUVAGE***FELICIDADE**, 16, 293CANTURO (DE), *LOLLYPOP DE BRUGNY***FELICIE AR COZLEN**, 91, 301PADOCK DU PLESSIS, *MACY DU COZLEN***FELICIE CAP D'ILLIERS**, 103, 462QUICK STAR, *SYBELLE DE ST CLAIR***FELICIE D'AB**, 132, 256URANO DE CARTIGNY, *KALEXIA DU TEMPLE***FELICIE D'ARGOUGES**, 23, 477CONTENDRO (DE), *TOSCANE DU HEQUET***FELICIE DE CAVENONE**, 124, 432TORNESCH (NL), *RITANE DE CAVENONE***FELICIE DE COQUERIE**, 74, 232MALITO DE REVE (BE), *IVRESSE DE COQUERIE***FELICIE DE GRISY**, 61, 190KANNAN (NL), *FINESSE VAN DE PADENBORRE (BE)***FELICIE DU VIMAGE**, 15, 253CAMPO FLAMINGO Z (BE), *KABLOUNA DE BLOYE***FELICIE FREE**, 108, 489QUOOL DU BOIS MARGOT, *UNION LIBRE SIVOLA***FELICIE MANCIAISE**, 23, 336CONTENDRO (DE), *NEW GIRL MAISON ROUGE***FELICIO LATINO**, 30, 392DIAMANT DE SEMILLY, *PRECIEUSE DE LA CROIX***FELICITA CALONNE**, 134, 429VAGABOND DE LA POMME (BE), *REVE DE LA POMME***FELICITA DE LA CENSE**, 103, 502QUICKLY DE KREISKER, *VIA MASSUERE***FELICITA DE YOUNG**, 37, 432EN AVANT DU ROUET, *RIVALY D'AUROIS***FELICITA DI GORDON**, 111, 448RIALTO DES ROSIERS, *SEEMONE DES GREES***FELICITA DU JARDIN**, 74, 318MALOUBET DE PLEVILLE, *MIRELLA DU JARDIN***FELICITA MASSUERE**, 16, 184CANTURO (DE), *ESTRELLA DEL DIA***FELICITA ROUGE BOIS**, 103, 183QUICKLY DE KREISKER, *EPODE DE LA ROSE***FELICITE LA ROCHE**, 11, 297BISQUET BALOU C VD MISPEL (DE), *LUNA DES TOURELLES***FELICITE STE HERMELLE**, 135, 472VARGAS DE STE HERMELLE (BE), *THELISE DE STE HERMELLE (BE)***FELICITE WEST**, 49, 496HERITAGE FORTUNUS (DE), *VALENTINE***FELICITY ALMADIES**, 132, 242UPSILON, *JESSICA DU THEIL***FELICITY BELMANIERE**, 56, 275JAH'S DIAMANT (BE), *KOURTISANE BELMANIERE***FELICITY CENT'OR**, 84, 321NORWAY DE LA LANDE, *MONA DEL BOSCO***FELICITY D'HONVAULT**, 97, 342QUANTUM (DE), *NOCTUELLE D'HONVAULT***FELICITY DE CIARA**, 36, 438ELDORADO DE HUS (NL), *ROXANE DE LA LOGE***FELICITY DE FUYSSEUX**, 119, 387STAKKATO (DE), *PIN UP DU RIVAGE***FELICITY DU THOT**, 23, 370CONTENDRO (DE), *OTILIA DU THOT***FELICITY DU VALLAVAN**, 46, 479GOLDFEVER (DE), *TROPHE DES MIELLES***FELICITY SEMILLY**, 61, 468KANNAN (NL), *TEA TIME SEMILLY***FELICY CHERIE**, 114, 419RUSSEL (DE), *QUISS QUISS CHERIE***FELIN D'ISIGNY**, 51, 158HYM D'ISIGNY, *BALERINE D'ISIGNY***FELIN DE B'NEVILLE**, 87, 280OKAVANGO SEMILLY, *LADY DE B'NEVILLE***FELIN DE FRANCE**, 125, 228TRESOR (BE), *IRLANDAISE II***FELIN DE RAMPAN**, 90, 221OTHELLO DU PHARE, *ILE DE RAMPAN***FELIN DE ST MARTIN**, 8, 154ARTISTE DE L'ABBAYE, *ATHENA DE ST MARTIN***FELIN DU MARAIS**, 15, 281CANABIS Z (DE), *LAGAVULINE D'AUJON***FELIN GESMERAY**, 16, 433CANTURO (DE), *ROCK STAR GESMERAY***FELIN NOCTURNE**, 82

NIDOR PLATIERE

FELIN NOIR DE CRANN, 97, 473QUANTUM (DE), *TINA DE LA ROQUE***FELIN PIERREVILLE**, 104, 105

QUIDAM DE REVEL

- FELIN POUR L'AUTRE**, 37, 298
EPSOM GESMERAY, *L'UNE ET L'AUTRE*
- FELINA DE GALESTE**, 103, 353
QUICKLY DE KREISKER, *ODETTE DE GALESTE*
- FELINA DE KERLIVEN**, 93, 185
PEPPERMILL (NL), *EVE DE LA LOUVIERE*
- FELINA DE LA GRANVIL**, 25, 370
CRUSADOR (DE), *OTARIA DE LA GRANVILE*
- FELINA VILLERS**, 47, 339
GUARANA CHAMPEIX, *NINA DU LUNAIN*
- FELINE ALMADIES**, 86, 503
OGRION DES CHAMPS, *VIGIE DE MON-TAIGU*
- FELINE BATILLOTS**, 40, 230
FIDELIO DU DONJON, *ISIS BATILLOTS*
- FELINE BELLADONNE**, 74, 352
MALITO DE REVE (BE), *ODESSA DE LA FOSSE*
- FELINE CAT FIDJIS**, 76, 470
MIGHTY MAGIC (DE), *TESS DE LEGENDE*
- FELINE D AUROIS**, 37, 262
EN AVANT DU ROUET, *KARINA DE MUSSY*
- FELINE D'AMB**, 107, 409
QUINTUS LS LA SILLA (MX), *QUELLE MISS ULTRA*
- FELINE D'ARMANVILLE**, 94, 312
PRESIDENT (NL), *MELISSA DU GISORS*
- FELINE D'ARMOR**, 138, 354
VIGO D'ARSOUILLES (BE), *OH GIRL D'AR-MOR*
- FELINE D'AZUR**, 10, 188
BAYARD D'ELLE, *FEE BOREALE*
- FELINE D'ELBEN**, 119, 206
STENTHOR MORINDA, *HAKHESA DE FURET*
- FELINE D'ELLIPSE**, 138, 268
VIGO D'ARSOUILLES (BE), *KETTY DU PLES-SIS*
- FELINE D'OC**, 30, 380
DIAMANT DE SEMILLY, *PENELOPE D'OC*
- FELINE D'OREAL**, 23, 480
CONTENDRO (DE), *TYAMAKASI D'OREAL*
- FELINE DE B'NEVILLE**, 111, 324
RIALTO COURCELLE, *MUSIQUE DE B'NE-VILLE*
- FELINE DE BOYER**, 77, 180
MONTENDER (NL), *DOMINO GERBAUX*
- FELINE DE CHANAY**, 121
TARZAN DE BEAULIEU
- FELINE DE CHASNAY**, 16, 306
CANTURO (DE), *MANTILLE DE CHASNAY*
- FELINE DE CRANN**, 16, 188
CANTURO (DE), *FELINE DE SEMILLY*
- FELINE DE CREMY**, 132, 159
URANO DE CARTIGNY, *BALLERINE DE RUBERCY*
- FELINE DE DIM**, 18, 431
CARDERO (DE), *RIJETTE DU CROISY*
- FELINE DE HUS**, 61, 163
KANNAN (NL), *BIKINI DE HUS*
- FELINE DE L'ABBAYE**, 4, 497
ADZARO DE L'ABBAYE, *VALOISE DE L'AB-BAYE*
- FELINE DE L'EBAT**, 95, 398
PROPRIANO DE L'EBAT, *QALINE DES GAR-MINS*
- FELINE DE L'ELDORADO**, 16, 294
CANTURO (DE), *LORA DE L'ERMITAGE*
- FELINE DE LA CRESS**, 133, 400
URLEVENT DU BARY, *QREOLE DE BREKKA*
- FELINE DE LA HAGUE**, 73, 436
LULLY ROCIO, *ROSE DE LA HAGUE*
- FELINE DE LA ROOME**, 61, 212
KANNAN (NL), *HERMINE DE VERY*
- FELINE DE LA ROQUE**, 138, 448
VIGO D'ARSOUILLES (BE), *SEDUCTION DE LA ROQUE*
- FELINE DE LA TONNE**, 129, 409
ULMAR MAIL, *QUELLY DE RIBAUDIERE*
- FELINE DE LA VALLEE**, 69, 188
LAUDATOR, *FEE DE BERCE*
- FELINE DE LAUME**, 85, 384
NUMERO UNO (NL), *PETUNIA DE LAUME*
- FELINE DE LOTUS**, 49, 295
HERITAGE FORTUNUS (DE), *LOTUS DE LA LANDE*
- FELINE DE LYR**, 106, 282
QUILVARO DE LYR, *LAMTARA Z*
- FELINE DE MACHLO**, 35, 506
EFLE DE B'NEVILLE, *VOICE AND VEGA*
- FELINE DE METAIRIE**, 33, 251
DOUBLE D'ELLE, *JUMPIE DU BOIS*
- FELINE DE MONTMARCE**, 128, 193
ULGAR MAIL, *FROZETTE*
- FELINE DE PIGOU**, 134, 461
VAGABOND DE LA POMME (BE), *SUZIE DE PIGOU*
- FELINE DE PRELAVAUX**, 65, 369
KRUG DE MEIA LUA (NL), *OSCADE DE BLONDEL*
- FELINE DE PRESLE**, 104
QUIDAM DE REVEL
- FELINE DE TALMA**, 61, 381
KANNAN (NL), *PERINE DU MOULIN*
- FELINE DE THENS**, 8, 410
ARPEGE PIERREVILLE, *QUENELLE DE FONTAINE*
- FELINE DE THORY**, 81, 476
NEWTON DE KREISKER, *TORNADE DE THORI*
- FELINE DE VILLERS**, 45, 426
GERONIMO DE BAUGY, *REGATE DE MAU-COURT*
- FELINE DES FONTAINES**, 91, 380
PADOCK DU PLESSIS, *PEGGY DE LA BARRE*
- FELINE DES IBIS**, 94, 214
PRESIDENT (NL), *HISTAMINE DES IBIS*
- FELINE DES ISLES**, 104
QUIDAM DE REVEL
- FELINE DES JONCS**, 85, 435
NUMERO UNO (NL), *ROMANE DES JONCS*
- FELINE DES ROCHETTES**, 86, 280
OGRION DES CHAMPS, *LADY DE RIOU*
- FELINE DES ROYS**, 61, 350
KANNAN (NL), *OCCITANE DES ROYS*
- FELINE DU BANNEY**, 60, 337
KALOUBET D'TOURELLE, *NIGHTY BORNIS-SOIS*
- FELINE DU BLONDEL**, 110, 492
REBOZO LA SILLA (MX), *URFEE DU BLON-DEL*
- FELINE DU CLOS FLEURI**, 77, 186
MONTENDER (NL), *FALINE VAN ORSHOF (BE)*
- FELINE DU CRIEU**, 17, 251
CAP DE B'NEVILLE, *JULIETTE*
- FELINE DU DESIR**, 110, 191
REGENT DE MONTSEC, *FLORIS DE BAUL-CHE*
- FELINE DU DURZON**, 112, 344
ROMANDO DE L'ABBAYE, *NORIA DU DURZON*
- FELINE DU FIGUIER**, 61, 254
KANNAN (NL), *KACIA DE LA CHATRE*
- FELINE DU LANGRIER**, 48, 356
HARLEY, *OLLY D'OREAL*
- FELINE DU LYS**, 67, 182
LANDSTURM (DE), *ELITE DE LA FOLIE*
- FELINE DU MANCEL**, 128, 274
ULGAR MAIL, *KONTESSA DU MANCEL*
- FELINE DU MAZIN**, 7, 398
ARMITAGES BOY (DE), *QANELLE DE MAI*
- FELINE DU PARK**, 67, 503
LANDOR S (DE), *VICTOIRE DU PARK*
- FELINE DU PRE**, 129, 491
ULPIEN D'ELLE, *URAWAY DU PRE*
- FELINE DU REVERDY**, 108
QUITO DE BAUSSY
- FELINE DU RIOU**, 90, 209
OTHELLO DU PHARE, *HARPE DU PRIEURE*
- FELINE DU RU**, 87, 384
OLIMBOS MERZE, *PETRONELLE*
- FELINE DU TEMPLE**, 22, 168
CON AIR (DE), *CALIFORNIA (CH)*
- FELINE LA TUILERIE**, 47, 283
GUEPARD DE BREKKA, *LARONA (NL)*
- FELINE LANDAI**, 74, 257
MALITO DE REVE (BE), *KALINE DE BELLE-VUE*
- FELINE LES CHASSAGNES**, 81, 172
NERVOSO, *CHAKTEGE*
- FELINE MONTGOTHIER**, 74, 266
MALITO DE REVE (BE), *KELLY MONT-GOTHIER*
- FELINE PEGUIGNON**, 103, 167
QUICKLY DE KREISKER, *BYSANCE PEGUI-GNON*
- FELINE PLATIERE**, 30, 193
DIAMANT DE SEMILLY, *FRIVOLE PLATIERE*
- FELINE POM'N GREY**, 77, 232
MONTENDER (NL), *IVRESSE DU MURIER*
- FELINE PYROUETTE**, 24, 181
CONTROE (DE), *EGLANTINE CREVIAC*
- FELINE ROCK**, 21, 429
COL CANTO, *REVE DE ROCK*
- FELINI D'ARGOUGES**, 7, 301
ARISTIDE DE HUS, *MADAME D'ARGOUGES*
- FELINI DE LA POMME (BE)**, 138
VIGO D'ARSOUILLES (BE)
- FELINI LONGANE**, 86, 199
OGRION DES CHAMPS, *GERBOISE DE LAUME*
- FELINOE DE LA GREE**, 36, 408
ELDORADO DE HUS (NL), *QUELIE DES NOES*
- FELIPE D'ANADE**, 16, 242
CANTURO (DE), *JEREMIADE*
- FELIPE DE BACON**, 94, 441
POWER DE PUYCHETY, *RUMBA DE BACON*
- FELIPET DU PLESSIS**, 92, 438
PANDITJI DES MALAIS, *ROUCETTE DU PLESSIS*
- FELISSIA DE GRANDRY**, 86, 312
OGRION DES CHAMPS, *MELISSA SILVA*
- FELIX COEUR VOLANT**, 126, 400
TRESOR MAIL, *QRAQUANTE DE PLEVILLE*
- FELIX D'ARGOUGES**, 11, 252
BISQUET BALOU C VD MISPEL (DE), *JUNG-FRAU PIERREVILLE*
- FELIX DE BACON**, 138, 389
VIGO D'ARSOUILLES (BE), *PLUME DE BACON*
- FELIX DE BAYSSAN**, 16, 247
CANTURO (DE), *JOIHDHIVI DE LA RIVE*
- FELIX DE CERISY**, 132, 332
URANO DE CARTIGNY, *NAYA DE CHAP*

FELIX DE LA FRESNAY, 50, 249
HOOLIGAN DE ROSYL, *JOY BIRMANE*

FELIX DE MAUCOURT, 99, 411
QUARTZ DE LA BAR, *QUESSY DE MAUCOURT*

FELIX DE PALLIERES, 117, 273
SHOUPPYDAM DES HORTS, *KOLINE DE MONTAGNAC*

FELIX DES FRENES, 14, 460
CAESAR VAN DE HELLE (DE), *SULTANE DU LUC*

FELIX DES PRINCESSES, 56, 342
JARNAC, *NODDY (NL)*

FELIX DES SONGES, 134, 285
UTRILLO VD HEFFINCK (BE), *LAVIE ENROSE*

FELIX DU VIMAGE, 85, 433
NUMERO UNO (NL), *RIXE DU VIMAGE*

FELIX MANCIAIS, 23, 305
CONTENDRO (DE), *MANCLAISE*

FELIX MERZE, 40, 345
FIDELIO DU DONJON, *NOUBA MERZE*

FELIX NOLIMIT, 68, 367
L'ARC DE TRIOMPHE (DE), *ORIENTALE STAR*

FELIX STAR DE GRISY, 109, 440
QUORIOSO PRE NOIR, *ROYALE STAR DU CHENE*

FELIZ AM'OR, 141, 480
YARLANDS SUMMER SONG (GB), *TUR-QUOISE DE BUISSY*

FELIZ GAILLARDE, 71, 315
LEVISTAN (DE), *METISSE DU RY*

FELL INLOVE DE ST LEU, 138, 162
VIGO D'ARSOUILLES (BE), *BERENICE DE ST LEU*

FELLA MINOTIERE, 68, 160
L'ARC DE TRIOMPHE (DE), *BECANE MINOTIERE*

FELLINA DE BLONDEL, 18, 290
CARDERO (DE), *LINELA DE BLONDEL*

FELLINI DE JARSAY, 96, 454
QLASSIC BOIS MARGOT, *SNOW WHITE DE JARSAY*

FELLINI DE LA CENSE, 134, 465
VAGABOND DE LA POMME (BE), *TAMARYSE*

FELLINI DE LA LEZIERE, 23, 469
CONTENDRO (DE), *TENTATION DU HALAGE*

FELLINI DU BARY, 79, 501
NARTAGO, *VERELUDE (NL)*

FELLINI LA TUILERIE, 47, 178
GUEPARD DE BREKKA, *DHUNA (IT)*

FELLINY DU BREAU, 68, 447
L'ARC DE TRIOMPHE (DE), *SCIPIONNE DU BREAU*

FELLOW DE BEAUFOR, 30, 280
DIAMANT DE SEMILLY, *LADY DE LA COMMUNE*

FELLY DU VILLARD, 81, 345
NERVOSO, *NOTRESPOIR DU JAILLET*

FELOEE DES LAQUAIS, 22, 170
CONSUL DL VIE Z (BE), *CAPUCINE DES LAQUAIS*

FELOUK DU BOULEAUX, 47, 186
GUARANA CHAMPEIX, *FANY DES MONCEAUX*

FELTANE, 36, 348
ELTON VAN DE KREKEBEKE (BE), *NURIANE*

FELTON DE ROULARD, 84, 145
NORTON D'EOLE, *ADEL DE ROULARD (BE)*

FELTON DU MONT (BE), 21
CLINTON (DE)

FELUCIA DE G, 56, 509
JARNAC, *ZIDINE (NL)*

FELYCITE DU GUE, 49, 440
HERITAGE FORTUNUS (DE), *ROYALE DU GUE*

FELYNE TEMPLIERS, 127, 359
TZIGANO MASSUERE, *ONDEE D'AU*

FELYNN DE KERGANE, 11, 172
BERDENN DE KERGANE, *CHESCA DE KERGANE*

FELYSEE ON WOOD, 18, 380
CARDERO (DE), *PENELOPE ON WOOD*

FEMEN DE BROUT, 132, 438
UPSILON, *ROWENA DE BROUT*

FEMEN DU MONTCEAU, 63, 174
KEOPS DU VINNEBUS, *COCAGNE DES PINS*

FEMININE, 81, 357
NERVOSO, *OLYMPE DES BROSSES*

FENCE STAR, 108, 231
QUOOL DU BOIS MARGOT, *ISO RIVOLTA*

FENCY ST CAP, 126, 347
TSUNAMI DE HUS, *NUIT D'ALBRET*

FENDEILLE DE SCARGUEL, 94, 341
PRESIDENT (NL), *NOBLESSE DU BUGUET*

FENDER DU SOUS BOIS, 36, 255
ELDORADO DE HUS (NL), *KALEBELLE REVEROSE*

FENDER MERZE, 113, 352
ROMEO DE VILLARET, *ODELA DES BOIS*

FENDI CECE, 96, 320
QLASSIC BOIS MARGOT, *MISS POUILLY*

FENDI D'O, 79, 372
NARTAGO, *O'WHITNEY*

FENDI DE BEAUVALLON, 52, 168
IDEAL DE LA LOGE, *CALEA Z (BE)*

FENDI DE FUYSSIEUX, 61, 305
KANNAN (NL), *MANILLE DES FORETS*

FENDI DE LA RONCIERE, 96, 384
QLASSIC BOIS MARGOT, *PHALANGE*

FENDI DU TILLARD, 7, 464
ARMANI V OVERIS Z (BE), *TAIGA DU TILLARD*

FENDI HJC, 16, 313
CANTURO (DE), *MELODY DE LA VOLGA*

FENDI MERZE, 87, 283
OLIMBOS MERZE, *LARIA DE SAFRAY*

FENDIE DES PERRIERES, 135, 443
VALEUR D'ELLE, *SALTA DE CARTIGNY*

FENDJA DE LABORDE, 113, 297
ROMEO DE VILLARET, *LUCYLECTRIC (DE)*

FENDRO ONE, 23, 504
CONTENDRO (DE), *VINIVINCI DU VAL DU GEER (BE)*

FENDY, 18, 335
CARINJO (DE), *NESS DE MARS*

FENELON DU BOS, 137, 383
VESUVIUS VAN HET MOESHOF (BE), *PERLE DES NAUVES*

FENG SHUI DE CHAUX, 129, 487
ULMAR MAIL, *UNE LADY DOUCETTE*

FENG SHUI DE SOLMA, 3, 421
ACTION BREAKER (BE), *QUOVADIS DU RUSTICK*

FENG SHUI DES LACS, 24, 486
CONTROE (DE), *UNE DAME VH LAMBROECK (BE)*

FENGSHUI BOY, 101, 475
QUERCUS DU MAURY, *TOKYO GESMERAY*

FENGSHUI DE POHETON, 96, 498
QARAT DE LA LOGE, *VANITY SIX (NL)*

FENIKS DE LA BARONNIE, 80, 471
NEGRO (NL), *THALIA DE LA BARONNIE*

FENIX, 107, 247
QUITE CAPITOL (DE), *JOLIE MEUNIERE*

FENIX D'HALLOBEAU, 17, 328
CARDENTO (DE), *NANA DE SAVIGNY*

FENIX DE BAUD, 103, 320
QUICKLY DE KREISKER, *MISSISSAUGA*

FENIX DE LA HAMELLE, 33, 240
DOREMI (BE), *JAVOTTE III*

FENIX DE LA LANDE, 78, 414
MYLORD CARTHAGO, *QUILANE DE LA LANDE*

FENIX DE LA VELLE, 54, 222
IOLISCO DE QUINHON, *IMAGE DE LA VELLE*

FENIX DE MOSLES, 44, 211
GERFAUT D'HELBY, *HELVETIE III*

FENIX DES ESSARTS, 78, 232
MYLORD CARTHAGO, *IVOIRE DES ESSARTS*

FENIX DES JONCS, 77, 193
MONTENDER (NL), *FOY D'AMOUR CEPED*

FENIX DES LOGES, 77, 153
MONTENDER (NL), *ASIA DES LOGES*

FENIX DU LONVAL, 72, 508
LUC DES BRUYERES, *WIDIA VAN DE KAERDE (BE)*

FENIX DU LYS VENDEEN, 56, 259
J'AI L'ESPOIR D'ELLE, *KAMI D'ESPOIR*

FENIX DU PIC, 126, 163
TYPE TOP DU MONTEIL, *BINDIDON ONE*

FENIX DU REVERSEY, 61, 482
KANNAN (NL), *UKRAINE DU REVERSEY*

FENIX EN VERBONNE, 128, 478
ULHAN DU TEMPLE, *TRISKA DES FORTS*

FENIX LDT, 68, 296
L'ARC DE TRIOMPHE (DE), *LOVELY DES BUIS*

FENIX MANCIAIS, 23, 337
CONTENDRO (DE), *NICODEME MANCIAISE*

FENIX PORT ROYAL, 61, 246
KANNAN (NL), *JOGUETTE*

FENNEC DE HARS, 16, 288
CANTURO (DE), *LIBELLULE CHAMPEIX*

FENNJI DE KERGANE, 45, 173
GOLD DE BECOURT, *CILBADD DE KERGANE*

FENOMEN, 16, 193
CANTURO (DE), *FOXGLOVE MAOUCHA*

FENOMEN AR TRIENN, 45, 407
GOLD DE BECOURT, *QUEEN LOVE DE BEAUCE*

FENOMEN D'ISKY, 132, 373
URANO DE CARTIGNY, *PACIFIC D'ISKY*

FENOMEN DE CHIVALLET, 16, 167
CANTURO (DE), *BRUME DE CHIVALLET*

FENOMEN DE MEDELLIN, 121, 376
TAQUIN DE L'EXTASE, *PAOLINE DES LOGES*

FENOMEN DU CAMBRESIS, 123, 345
TIP TOP DE LA RONELLE, *NOUBA A VILLERS*

FENOMENAL DU GONGE, 84, 235
NONSTOP, *JADE DU GONGE*

FENOMENE DE CAPUCINE, 37, 241
ENSOR VAN DE HEFFINCK (BE), *JELENNIA DE MARS*

FENOMENE DE GOUEY, 22, 216
CONSUL DL VIE Z (BE), *HYRIS DU MONTOIS*

FENOMENE DE L'ARON, 92, 504
PANAMA TAME, *VIJKA DU MOURIEZ*

FENOMENE DE LAYE, 68, 357
L'ARC DE TRIOMPHE (DE), *OLYMPE D'EOLE*

- FENOMENE DE LHACIENDA**, 126, 385
TYCOON D'ARGENCES, *PHEDRA D'LA ROUS-SERIE*
- FENOMENE DE PANAMA**, 138, 375
VIGO D'ARSOUILLES (BE), *PANAMA DE BARNEVIL*
- FENOMENE DE VILLERS**, 115, 229
SANDREO (NL), *ISA BELL (DK)*
- FENOMENE DES LILAS**, 125, 383
TOULON (BE), *PERLE FINE DU VAL*
- FENOMENE DIVY**, 84, 509
NORTON D'EOLE, *WOSHANA M (NL)*
- FENOMENE DU DURETAL**, 68, 149
L'ARC DE TRIOMPHE (DE), *AMAZONE DEUX FOLIE*
- FENOMENE LIBELLULE**, 11, 399
BISQUET BALOU C VD MISPEL (DE), *QOMEDIE LIBELLULE*
- FENOMENE LONGANE**, 94, 259
PRESIDENT (NL), *KANCALE DE LAUME*
- FENOMENE PHANTOM**, 51, 481
HUPPYDAM DES HORTS, *UCARLA (BE)*
- FENOMENE RG**, 61, 170
KANNAN (NL), *CARLINE D'EMM*
- FENOMENO LA COSTE**, 75, 290
MARLOU DES ETISSES, *LILA DE BELAIR*
- FENOUIL DE CHAMPLOUE**, 121, 260
TENAREZE, *KANELLE DE CHAMPLOUE*
- FENOUIL DE PLANCHETTE**, 69, 202
LAUDATOR, *GOLDEN PLANCHETTE*
- FENRIS DE SALINAS**, 18, 480
CARDERO (DE), *TURQUOISE DU VAL*
- FENTANYL DU PLANT**, 101, 456
QUEBRACHO SEMILLY, *SORIATANE DU PLANT*
- FENTO DES FONTAINES**, 4, 468
ADZARO DE L'ABBAYE, *TEA DE LA BRUYERE*
- FENWAY DU JOYAU**, 112, 239
ROCK'N ROLL SEMILLY, *JAVA BLEU*
- FENYX DU FRETY**, 96, 154
QLASSIC BOIS MARGOT, *ATARAXY DU FRETY*
- FEO DU VILLARD**, 110, 273
REBOZO LA SILLA (MX), *KOBY DE ROY*
- FEO II D'ASSCHAUT**, 3, 498
ADAGIO DE TALMA, *VARIANTA VAN VRIJHERN (BE)*
- FEODOR DES ISLES**, 44, 323
GALOPIN DU BOELE, *MOSKOVA DES ISLES*
- FEODOR LOUVO**, 133, 159
USADOR DU ROUET, *BARAKA LOUVO*
- FEODOR MAIL**, 108, 374
QUITE EASY (DE), *PALMERA MAIL*
- FEODORA DE VIE**, 30, 260
DIAMANT DE SEMILLY, *KANTATE DU SYRE*
- FEODOSIA II D'AUTAN**, 56, 316
JALISCO D'AUTAN, *MILTONIA D'AUTAN*
- FEPSOMFLO DE NEUVILLE**, 37, 354
EPSOM GESMERAY, *OKALINE DE NEUVILLE*
- FER DE LANCE D'AIREL**, 132, 457
URANO DE CARTIGNY, *STAR D'AIREL*
- FER ROSE**, 120, 445
SUNDAY DE RIVERLAND, *SAPHRINE ROSE*
- FERBAC DU COUDRAY**, 40, 157
FERGAR MAIL, *BACCARAT DE MELVINE*
- FERBACH DE BLONDEL**, 69, 306
LAUTERBACH (DE), *MAPIERRE DE BLONDEL*
- FERBRUL DE GARDEL**, 8, 371
BACCHUS ST LOIS, *OULALA DES HAYETTES*
- FERDINAND DE CHAMANT**, 61, 427
KANNAN (NL), *REGINA DE CHAMANT*
- FERDINAND DES FORETS**, 131, 336
UP TO YOU, *NEVISIT DU VERY*
- FERENA D'AUROIS**, 48, 350
HARDI DU MANOIR, *OCARENA D'AUROIS*
- FERENKA DEAR**, 8, 438
ARTISTE DE L'ABBAYE, *ROXANE DEAR*
- FERENZZI TOP**, 142, 149
ZZ TOP (NL), *AMARENA (NL)*
- FERERRO DE KERLIVEN**, 36, 196
ELDORADO DE HUS (NL), *GAMINE GONTARDIERE*
- FERGAL TOSTA**, 119, 375
SOLIMAN (DE), *PANTHER*
- FERGIE DE COURCEL**, 68, 273
L'ARC DE TRIOMPHE (DE), *KOLEA DU CHATEAU*
- FERGIE SURGEON**, 24, 457
COPIN VAN DE BROY (BE), *SOURCE DU SURGEON*
- FERGUEI YAKOV**, 22, 258
CON AIR (DE), *KALIPSO DAJEST*
- FERGUS**, 22, 321
CON AIR (DE), *MITCHA D'ASNIERES*
- FERGUS DE BEAUFOUR**, 124, 451
TORNESCH (NL), *SIBELLE DE BEAUFOUR*
- FERGUS DE FRAJUS**, 81, 151
NEWTON DE KREISKER, *APHRODITE DE LORVILLE*
- FERGUS MAIL**, 97, 347
QUALITY TOUCH (DE), *NOVELLA MAIL*
- FERIA CREACH**, 16, 355
CANTURO (DE), *OLGA DU PONT TUAL*
- FERIA D'AUZAY**, 108
QUITO DE BAUSSY
- FERIA D'ETENCLIN**, 136
VERDI
- FERIA D'OR**, 61, 458
KANNAN (NL), *STELLA DE L'AIROU*
- FERIA DE BLANY**, 106, 314
QUINTUS D'09 (BE), *MERVELLE DE BLANY*
- FERIA DE BORNAT**, 7, 399
ARMITAGES BOY (DE), *QOCAINE DE BORNAT*
- FERIA DE BREIZH**, 124, 415
TOP TEN DU GERY, *QUINA D'ANJOU*
- FERIA DE CENE**, 91, 249
PADOCK DU PLESSIS, *JORPHEE DE CENE*
- FERIA DE LA BRESSE**, 16, 448
CANTURO (DE), *SEDUISANTE DELABRESSE*
- FERIA DE LA PERRIERE**, 78, 165
MYLORD CARTHAGO, *BOPPY (NL)*
- FERIA DE LAVARDIN**, 56, 381
JARNAC, *PEPITE MALOUINE*
- FERIA DES AJONCS**, 68, 277
L'ARC DE TRIOMPHE (DE), *KYRIELE DES AJONCS*
- FERIA DES CISAN**, 51, 357
HUPPYDAM DES HORTS, *OLYMPE DES CISAN*
- FERIA DES FLAGUES**, 127, 433
UGANO SITE (BE), *ROCAILLE*
- FERIA DES HERBUES**, 121, 221
TARZAN DE BEAULIEU, *ILANA DE LICHECOURT*
- FERIA DES ILES**, 68, 327
L'ARC DE TRIOMPHE (DE), *NAIADE DE LA LISIERE*
- FERIA DES LOUPS**, 132, 269
UPSILON, *KIDALICE DES LOUPS*
- FERIA DU BESSIN**, 79, 404
NARTAGO, *QUANELLE DU BESSIN*
- FERIA DU CHATEAU**, 122, 420
THUNDER VAN DE ZUUTHOEVE (BE), *QUOKINE DU CHATEAU*
- FERIA DU JARDIN**, 74, 342
MALOUBET DE PLEVILLE, *NOEMI DU JARDIN*
- FERIA DU LANDRAN**, 76, 481
MIAMI DE SEMILLY, *UDAYA DE LIGNY*
- FERIA DU MANCEL**, 128, 411
ULGAR MAIL, *QUERIDA DU MANCEL*
- FERIA DU MOURAU**, 61, 361
KANNAN (NL), *OPALE ARISTO*
- FERIA DU NEVEZ**, 53, 382
IDOLE DE QUELENEC, *PERLE DE KERASSIGNOL*
- FERIA DU SEY**, 68, 356
L'ARC DE TRIOMPHE (DE), *OLYMPE DE CAVERIE*
- FERIA DU TENU**, 7, 237
ARISTIDE DE HUS, *JAMAIC DE BEAULIEU*
- FERIA DU THEILLET**, 34, 326
EASY BOY, *NABKA DU THEILLET*
- FERIA DU VENT**, 91, 389
PADOCK DU PLESSIS, *PLEIADE DU VENT*
- FERIA ECERTI**, 61, 386
KANNAN (NL), *PIALOTA ECERTI*
- FERIA MALOUINE**, 135, 291
VALEUR D'ELLE, *LISCIA DORANIE*
- FERIBELE DE SERVIERES**, 12, 213
BROADWAY CONCEPT, *HILDA DE SERVIERES*
- FERIDANN DE KERGANE**, 16, 176
CANTURO (DE), *CYLZIA DE KERGANE*
- FERKAM DU RIED**, 131, 381
UP TO YOU, *PEPSY DU LERCHENBERG*
- FERKAM II**, 16, 370
CANTURO (DE), *OSSIA DE FETIGNY*
- FERLUCHE DE KERGAS**, 77, 440
MONTENDER (NL), *ROZEN DE LONGPRE*
- FERNAND D'ELM**, 129, 329
ULTRA DE ROUHET, *NANA DU LUOT*
- FERNANDO BOY**, 94, 299
PRESIDENT (NL), *LYRE DU PRIEL*
- FERNANDO DE CERISY**, 16, 194
CANTURO (DE), *GABILL DE CERISY*
- FERNANDO DE REDEL**, 22, 163
CON AIR (DE), *BLANDINE DE REDEL*
- FERNANDO DU SART**, 61, 404
KANNAN (NL), *QUAREKA ROUGE*
- FERNANDO MERCOEUR**, 141, 479
WINDOWS VH COSTERSVELD (BE), *TRYADE DU THEILLET*
- FERNET MH**, 61, 325
KANNAN (NL), *MYSELF DE BREVE*
- FEROCE DE HUS Z**, 149
AMATI P M S (DE)
- FEROE DE BERT**, 30, 471
DIAMANT DE SEMILLY, *THAILANDE DE BERT*
- FEROE DES FONTENELLES**, 47, 385
HALOUBET DE GORZE, *PHILAE DE CHAMPLOUE*
- FEROE DU PAYS D'GAVOT**, 61, 369
KANNAN (NL), *OSEILLE DE MOYON*
- FEROE PALORDET**, 138, 301
VIGO D'ARSOUILLES (BE), *MADEIRA THEILLET*
- FEROE STAN**, 134, 493
VAGABOND DE LA POMME (BE), *URIOSA DES CHAUMES*

FEROEE DU NEVEZ, 88, 314
ONASIXE, *MESANGE DES CHENES*

FEROX DE LEVAUX, 131, 462
UNTOUCHABLE (NL), *SYBELLE GRAVIERE*

FEROX GRAVELOTTTE, 134, 172
VAGABOND DE LA POMME (BE), *CHALOM GRAVELOTTTE*

FEROX PEARL, 68, 457
L'ARC DE TRIOMPHE (DE), *SPRING PEARL*

FEROZA, 110, 289
REBOZO LA SILLA (MX), *LICHETTE D'IR-LEAU*

FERPLAY DE BIELS, 16, 469
CANTURO (DE), *TENTATRICE*

FERRAGAMO DE HUS, 68, 174
L'ARC DE TRIOMPHE (DE), *CONRAD GIRL DE HUS (DE)*

FERRANDE CECE, 96, 301
QLASSIC BOIS MARGOT, *MACTOUME*

FERRARI D'EPIC, 16, 277
CANTURO (DE), *KYRIELLE DE HERE*

FERRARI DE BEAULIEU, 61, 377
KANNAN (NL), *PASILA DE BEAULIEU*

FERRARI DE HUS, 22, 317
CON AIR (DE), *MINNE I (DE)*

FERRARI DE JALDIS, 123, 236
TODT UN PRINCE, *JALNA DU HAMEAU*

FERRARI DE L'HORIZON, 76, 460
MIAMI DE SEMILLY, *SUNDAY OF LAKE*

FERRARI DE TILENN, 61, 345
KANNAN (NL), *NOUE LE VENT*

FERRARI DES GUERNES, 47, 209
GUNTER D'HERBAGE, *HAVANE SAINT MAMET*

FERRARI DES PARTS, 73, 154
LUX Z (DE), *ATLETHIC GIRL*

FERRARI DU HAMEL, 23, 470
CONTENDRO (DE), *TENUE DU HAMEL*

FERRARI GEM, 132, 498
URANO DE CARTIGNY, *VARENTA GEM*

FERRARI M'AUREA, 16, 250
CANTURO (DE), *JOYEUSE DES ETISSE*

FERRARI MAUPERTUIS, 5, 367
AIRBORNE MONTECILLO (US), *ORLANDO LERCHENBERG*

FERRARI SUNHEUP, 77, 238
MONTENDER (NL), *JARNE DU HEUP*

FERRARIE DE ST PRIVAT, 47, 499
GUEPARD DE BREKKA, *VENDEENNE TROIS*

FERRARY DU GUE, 16, 174
CANTURO (DE), *CLIO DE SEDE*

FERRAT LA GARETTE, 101, 409
QUERLYBET HERO (BE), *QUENECAN LA GARETTE*

FERREIRO DU MARAIS, 68, 194
L'ARC DE TRIOMPHE (DE), *GABY DU MARAIS*

FERRERO COEUR VOLANT, 126, 261
TRESOR MAIL, *KARAT DES HERBAGES*

FERRERO D'EPIC, 16, 456
CANTURO (DE), *SOUBRETTE DU HEQUET*

FERRERO D'ESCHEN, 77, 428
MONTENDER (NL), *RENATA DU JARDIN*

FERRERO DE BUGEY, 106, 329
QUINTUS D'09 (BE), *NAONESS*

FERRERO DE MELODIES, 87, 508
OLIVI (NL), *WALKYRIE DE HUS (DE)*

FERRERO DE RIVERLAND, 19, 483
CHACCO ROUGE (DE), *ULISKA DE RIVERLAND*

FERRERO DE TIEL, 22, 229
CON AIR (DE), *ISA DE DALHUET*

FERRERO DE VILVERT, 50, 256
HOOLIGAN DE ROSYL, *KALICE DU POMME-RAY*

FERRERO DOR, 41, 312
FLIPPER D'ELLE, *MELODIE DU RABUTIN*

FERRERO DU JARDIN, 138, 247
VINCY DU GUE, *JOIE DU FUSAIN*

FERRERO DU PEYRON, 4, 416
ADMIRAL DE LEURVEN, *QUINE DU POU-VILLA*

FERRERO DU ROUET, 56, 482
JAH'S DIAMANT (BE), *UJISCA DU ROUET*

FERRIA DU BONHEUR, 52, 399
IDEM DE B'NEVILLE, *QIRYA DES PERRIERES*

FERRIERE DEFEND, 13, 265
CABDULA DU TILLARD, *KELABELLE DU DEFFEND*

FERRON (DE), 42
FOR PLEASURE (DE)

FERRONNE NALIERE, 61, 383
KANNAN (NL), *PERRONNE NALIERE*

FERRY AIR MF, 22, 434
CON AIR (DE), *ROIRITA*

FERRYMAN DES BLES, 140, 207
VON CHACCO IXE, *HALYPSA*

FERSEN DE KERNE, 30, 285
DIAMANT DE SEMILLY, *LAWENN DE KERNE*

FERSTBOY DE BELLOT, 131, 388
UP TO YOU, *PIROUETTE DU PLESSIS*

FERVAAL DES ISLES, 132, 276
UPSILON, *KURRUN DES ISLES*

FERVEX DE CORBOVIL, 96, 239
QUADRIO TAME, *JAVA D'AZEVILLE*

FERYA DES EDENES, 16, 472
CANTURO (DE), *THAYS DES EDENES*

FERYA DU PLANTYS, 129, 392
ULMAR MAIL, *PRALINE DE KERLEO*

FEST NOZ DU MANE ROZ, 132, 317
UPSILON, *MINX DU MANE ROZ*

FEST NOZ TOURNERIE, 56, 414
JARNAC, *QUIETUDE TOURNERIE*

FESTAYRE VARENNES, 83, 441
NIGHTHAWK, *RUEE DES VARENNES*

FESTEN DE VIKENTO, 61, 477
KANNAN (NL), *TOSCANE VEBE*

FESTHERFLY DE LA NOE, 11, 313
BISQUET BALOU C VD MISPEL (DE), *MELODY DU GOLFE*

FESTIF D'EOLE, 77, 307
MONTENDER (NL), *MARITZA DES HAYETTES*

FESTIN DE LA FERME, 56, 290
JAH'S DIAMANT (BE), *LINDA DE LA FERME*

FESTINA DE L'ORLE, 12, 360
BROADWAY CONCEPT, *ONDINE DE L'ORLE*

FESTINA DE LAUMENCE, 86, 257
OGRION DES CHAMPS, *KALINE DE LA REAUTE*

FESTINA DE RIVERLAND, 61, 230
KANNAN (NL), *ISIS ROUGE*

FESTINA DE RUEIRE, 56, 500
JAH'S DIAMANT (BE), *VENETIE DE RUEIRE*

FESTINA MONDETTES, 117, 224
SHAMAN DU YAM'S, *INES DE COMBORD*

FESTINA QUEEN, 23, 505
CONTENDRO (DE), *VIVA RAVEL*

FESTINA'R DU MONT, 22, 367
CON AIR (DE), *ORLEQUINE DU MONT*

FESTINE DU BERRI, 80, 167
NEGUS DE TALMA, *CABOTINE DU BERRI*

FESTINEA DES PLANQUES, 132, 308
URANO DE CARTIGNY, *MARQUISE DES PLANQUES*

FESTINO DALRECK, 22, 395
CON AIR (DE), *PRINTEMPS DE FEU*

FESTIVAL A MARCHENVAL, 18, 395
CARDERO (DE), *PRISKA DE MARCHENVAL*

FESTIVAL D'ARGOUGES, 7, 146
ARMITAGES BOY (DE), *ADRIANA D'ARGOUGES*

FESTIVAL D'ELLE, 83, 487
NIPPON D'ELLE, *UNE ETOILE D'ELLE*

FESTIVAL DE BOISY, 106, 187
QUINTUS D'09 (BE), *FARANDOLE DE BOISY*

FESTIVAL DE BRION, 77, 427
MONTENDER (NL), *REINE DE BRION*

FESTIVAL DE CANNES, 68, 216
L'ARC DE TRIOMPHE (DE), *HURAN DE MAR-LEMONT*

FESTIVAL DE CHALUSSE, 18, 396
CARINJO (DE), *PRUNE DE CHALUSSE*

FESTIVAL DE RIVERLAND, 61, 202
KANNAN (NL), *GLORIA DE KERSER*

FESTIVAL DE STEL, 61, 376
KANNAN (NL), *PAOLA SAINT ROCH*

FESTIVAL DE VALLERY, 85, 408
OGANO SITTE (BE), *QUELIA DE PIQUET*

FESTIVAL DES PINS, 57, 405
JEFF DE L'ETANG, *QUATARELLA DES PINS*

FESTIVAL DU HAMEL, 23, 424
CONTENDRO (DE), *RARDENTE DU HAMEL*

FESTIVAL DU MOULINET, 106, 323
QUINOTO BOIS MARGOT, *MUGANELLE DU MOULINET*

FESTIVAL DU ROC, 16, 463
CANTURO (DE), *SYMPHONIE DU ROC*

FESTIVAL DU TALUS, 30, 409
DIAMANT DE SEMILLY, *QUELLE DU TALUS*

FESTIVAL DU VALON, 86, 222
OGRION DES CHAMPS, *IMAGE DU VALON*

FESTIVAL MARIN, 83, 424
NONPLUSULTRA 33 (DE), *RATINA ONE*

FESTIVAL NANTUEL, 123, 506
TOBAGO CHEVRIER, *VOLGA DE NANTUEL*

FESTIVAL SEMILLY, 124, 478
TORNESCH (NL), *TRISTALE DE KEOS*

FESTIVAL VAN DE RIB, 141, 180
WONDERBOY (BE), *DUCHESSE VAN HET ELTENHOF (BE)*

FESTIVAL WEST, 49, 490
HERITAGE FORTUNUS (DE), *UPYDAMETTE*

FESTIVE DE LA DOUUX, 106, 238
QUINOTO BOIS MARGOT, *JARTELLE DE BRIAL*

FESTIVE DE MARCHENVAL, 132, 311
URANO DE CARTIGNY, *MELANDE DE MARCHENVAL*

FESTIVE DUCHATELLIER, 126, 497
TSUNAMI DE HUS, *VALSE DU CHATELLIER*

FESTIVE SINE, 99, 215
QUARTZ ROUGE, *HOTESSE FONTAINE*

FESTNOZ DU VERT, 134, 440
VAGABOND DE LA POMME (BE), *ROYALE THEOD*

FESTNOZ MAUDEZ, 134, 293
VAGABOND DE LA POMME (BE), *LOICA DU GUE*

FESTUCA D'ARIEL, 97, 167
QUANTUM (DE), *BRUNELLA D'ARIEL*

FESTYVAL, 16, 174
CANTURO (DE), *COCO MAD'MOISELLE*

- FETE DE FAMILLE**, 73, 481
LUSO (GB), *TZARINE ROUGE*
- FETE DE LA HAYE**, 76, 496
MERCREDI DE MARS, *VALERIANE (CH)*
- FETE DE TUS**, 55, 451
JADIS DE TOSCANE, *SIDOLE DE TUS*
- FETGES**, 132, 248
UPSILON, *JONQUE DE LA COURREGE*
- FETICHE D'ANDOR**, 3, 150
ADAGIO DE TALMA, *ANDORA D'OYALE*
- FETICHE DE B'NEVILLE**, 23, 455
CONTENDRO (DE), *SONATE DE B'NEVILLE*
- FETICHE DE BERG**, 35, 202
ELAN DE LA COUR, *GOUPIL DE BERG*
- FETICHE DE BLAGNY**, 82
NIDOR PLATIERE
- FETICHE DE DIM**, 99, 468
QUARTZ ROUGE, *TAZMANIE*
- FETICHE DE GLANE**, 47, 211
GUEPARD DE BREKKA, *HENRIETE FONTAINES*
- FETICHE DE LAGACHE**, 128, 477
ULHAN DU TEMPLE, *TOUPIE DE LA GACHE*
- FETICHE DE RIVERLAND**, 77, 402
MONTENDER (NL), *QUALISKA DE RIVERLAND*
- FETICHE DE SEVIGNE**, 106, 334
QUINOTO BOIS MARGOT, *NEO TOT' DU BEUVRON*
- FETICHE DES M**, 135, 238
VANHOUTEN COURCELLE, *JARNIGOLE*
- FETICHE DES PONTS**, 90, 278
OSIRIS D'ORION, *LA FLEUR DES PONTS*
- FETICHE DES ROUGES**, 68, 286
L'ARC DE TRIOMPHE (DE), *LEA DU FOULON*
- FETICHE DES SABLONS**, 58, 476
JENNY DE LA CENSE, *TOSCANE DE MAI*
- FETICHE DU CASSE**, 7, 186
ARISTIDE DE HUS, *FAITH CHARMAINA K (DE)*
- FETICHE DU CLOS**, 15, 495
CALYPSO D'HERBIERS, *UZES DE SINGLY*
- FETICHE DU CORTY**, 61, 151
KANNAN (NL), *ANGELE DE KREISKER*
- FETICHE DU FRESNE**, 125, 319
TRESOR (BE), *MISS DU FRESNE*
- FETICHE DU GRAFFEUIL**, 63, 266
KHEOPS ST LOIS, *KELLY DE L'ARDENTE*
- FETICHE DU LOIR**, 4, 277
AIR JORDAN (DE), *KYRIELE DE KERGANE*
- FETICHE DU LYS**, 132, 183
URANO DE CARTIGNY, *EREKA DU LYS*
- FETICHE DU PAS**, 69, 70
LE TOT DE SEMILLY
- FETICHE DU TOUNEY**, 19, 169
CASALL DE FUYSSIEUX Z (BE), *CAMELIA DU TOUNEY*
- FETICHE DU VEILLON**, 77, 437
MONTENDER (NL), *ROSY DU VEILLON*
- FETICHE PERCYAIS**, 96, 296
QANTAR DES ETISSES, *LOVELY DU HAMEL*
- FETICHE VEBE**, 68, 452
L'ARC DE TRIOMPHE (DE), *SIGNEE LULU*
- FETNA**, 12, 451
BREEMERSEN ADORADO (DE), *SI JOLIE DU FORT*
- FETYCHE DE PREJEUX**, 115, 228
SAM DU CHALLOIS, *IROISE DES DEVINS*
- FEU CHANIERE**, 135, 453
VALENTINO MASSUERE, *SISI CHANIERE*
- FEU D'AMOUR**, 55, 308
JAGUAR MAIL, *MARQUISE D'AMOUR*
- FEU DE BETTEGNEY**, 138, 421
VINCY DU GUE, *RAFALE DE BETTEGNEY*
- FEU DE COLLONDON**, 106, 339
QUINTUS D'09 (BE), *NINON DES DAMES*
- FEU DE LA LANDE**, 113, 374
ROYAL FEU, *PALMA DE LA LANDE*
- FEU DE RIVERLAND**, 120, 381
SUNDAY DE RIVERLAND, *PEP'S DE RIVERLAND*
- FEU DE SCARGUEL**, 16, 458
CANTURO (DE), *STEFIGGRAAF DU BUGUET*
- FEU DU CHATEAU**, 113
ROYAL FEU
- FEU DU FAUBOURG**, 125, 469
TRESOR DE VIRTON (BE), *TELMA DU FAUBOURG*
- FEU DU MONT**, 87, 367
OLD CHAP TAME, *ORIFLAMME DE RAMPAN*
- FEU DU RELAIS**, 85, 231
NUMBER ONE D'ISO, *ISYS DU RELAIS*
- FEU FOLLET D'EMS**, 41, 298
FLIPPER D'ELLE, *LUNE D'EMS*
- FEU FOLLET FAGOTIERE**, 57, 384
JEFF PLATIERE, *PETITE FAGOTIERE*
- FEUDARTIFICE**, 139, 257
VIZIR DU REVERDY, *KALINE DE LABUTTE*
- FEUDOR DE CONDE**, 82
NIDOR PLATIERE
- FEUILLE D'OR**, 134, 481
VAGABOND DE LA POMME (BE), *UCARINE*
- FEUL DE LIVINOT**, 83, 323
NILS DE LOJOU, *MOUTIK DE LIVINOT*
- FEULAR'DE BEAUSEJOUR**, 112, 339
ROCCOSSIFRED, *NINIE DU VIEUX MOULIN*
- FEUNOYR HAS**, 11, 248
BISQUET BALOU C VD MISPEL (DE), *JOLY-GOLD DU NOE*
- FEUSKADI DE RETZ**, 51, 159
HURLEVENT DE BREKA, *BALLERINA DIAMONDS*
- FEVE DE LAUNAY**, 86, 414
OGRION DES CHAMPS, *QUILLE DE LAUNAY*
- FEVER DES IBIS**, 46, 388
GOLDFEVER (DE), *PIVOINE DES IBIS*
- FEVER DU BRECHE**, 85, 435
OGANO SITTE (BE), *ROMANE DU BRECHE*
- FEVER PITCH HDR**, 49, 425
HERALD (DE), *RAZZIA DU GISORS*
- FEVERLIE DE MELANDRIE**, 46, 450
GOLDFEVER (DE), *SI JOLIE DE MELANDRIE*
- FEVRIER BO REGARD**, 16, 394
CANTURO (DE), *PRIMEE DE SISSE*
- FEVRIER DE HUS**, 22, 174
CON AIR (DE), *CONRAD GIRL DE HUS (DE)*
- FEWILANE UP**, 30, 348
DIAMANT DE SEMILLY, *NYPHEA DES MONTS*
- FEYDA DE VIRTON (BE)**, 125, 171
TRESOR DE VIRTON (BE), *CASSINA (DE)*
- FEYMARA DU PLANT**, 65, 325
KRAQUE BOOM, *MYRTILLE DU PLANT*
- FEYNIXE TEMPLIERS**, 127, 260
TZIGANO MASSUERE, *KANEEL DES EJOIGNERES*
- FEYNOMENE DE PROYES**, 77, 378
MONTENDER (NL), *PATCHULY DES BLES*
- FEZ DE MAURANNE**, 56, 393
JARNAC, *PRETTY DU ROUET*
- FEZIG DE QUELENNEC**, 88, 194
ONASIXE, *GAELIC DE QUELENEC*
- FEZZANO MSG**, 15, 239
CANTURANO (DE), *JATTICA D'ALLEAUME*
- FEZZHARA MSG**, 94, 284
PRESIDENT (NL), *LATINA DU PITRAY*
- FHARAON DU LEON**, 77, 413
MONTENDER (NL), *QUID'ALM*
- FHEDRE SALAM**, 46, 319
GOLDFEVER (DE), *MISS DE MELREY*
- FHENIX DE GESSIVA**, 97, 247
QUANTUM (DE), *JOLIE GERVAISERIE*
- FHISBEE D'ERMAC**, 44, 473
GERFAUT D'HELBY, *THISBEE DE LUNE*
- FHOSTENSE DE BELLE**, 50, 281
HOSTENS DE BEL, *LAGAZO DE BELLE*
- FHUTTERFLY D'OSIRIS**, 113, 369
ROMEO DE VILLARET, *OSIRIS DU BESSIN*
- FI D'ELLE**, 129, 286
ULPIEN D'ELLE, *LEDA DE CARTIGNY*
- FI DE JY**, 132, 350
UPSILON, *OBSCURE*
- FI'A DE GERDI**, 68, 323
L'ARC DE TRIOMPHE (DE), *MOUNA DE GERDI*
- FI'LOUP ROUGE BOIS**, 46, 490
GOYA CHATELET, *UOUNA DES COTEAUX*
- FIO DE GERDI**, 68, 323
L'ARC DE TRIOMPHE (DE), *MOUNA DE GERDI*
- FIOVA DE LA PROZ**, 54, 271
IOWA (NL), *KISS COOL DE LA PROZ*
- FIAMMA LA BUISSONE**, 54, 221
IOWA (NL), *IKEBANA DE SAFRAY*
- FIAMMETTA DES ISLES**, 132, 271
UPSILON, *KINTCHOU DES ISLES*
- FIANARANTSOA DECHATAY**, 119, 385
SPECIAL MEMORIES (US), *PHEBE GRAND-BOIS*
- FIANCEE DU VERGER**, 132, 258
UPSILON, *KALISKA DU VERGER*
- FIBELLE DU VERNAY**, 64, 484
KIGALI (NL), *ULLA VAN DE HELLE (BE)*
- FIBIE DE BEDON**, 89, 145
ORLANDO (BE), *ADELE MUGUETTE (DE)*
- FIBONACCI DE CASTEL**, 7, 190
ARKO (DE), *FILOMENE DU NAN*
- FIBONACCI DE LA NEAU**, 46, 446
GOLDFEVER (DE), *SAVANE FONTAINE*
- FIBONACCI DE LESSAC**, 18, 341
CARINJO (DE), *NOALY DE LESSAC*
- FICA DES TRUFFIERS**, 97, 268
QUANTUM (DE), *KICA BRECCOURT*
- FICAIRE DU CHANOIS**, 126, 239
TSUNAMI DE HUS, *JASPEE DU CHANOIS*
- FICARIA VERMA**, 84, 507
NORMAN PRE NOIR, *VOODOO LADY DE LA NOBLE H (BE)*
- FICARIS**, 48, 302
HELIOS DE LA COUR II, *MAGIE*
- FICELLE**, 95, 259
PUTCH DES ISLES, *KAMUNIENNE*
- FICELLE DE LA VANRIE**, 94, 495
PRESIDENT (NL), *UVEA DE LA VANRIE*
- FICELLE DE LYR**, 106, 373
QUILVARO DE LYR, *PAILLOTE DE RAMPAN*
- FICELLE DU HERON**, 48, 238
HELIOS DE LA COUR II, *JASMINA DU FRESNE*
- FICELLE DU VERET**, 75, 184
MANILLON ROUGE, *ETHMIE DU VERET*
- FICELLE MANCIAISE**, 86, 146
OGRION DES CHAMPS, *ALAKHANI WEST*
- FICRINE DE LOUME**, 20, 242
CHEF ROUGE (DE), *JEOLE DES MONTS*

FICTION DU CHATELLIER, 56, 392
JAH'S DIAMANT (BE), *PRELUDE DES MONTS*

FICTION MERZE, 113, 502
ROMEO DE VILLARET, *VICE VERSA MERZE*

FIGUS DE PLANCHETTE, 77, 457
MR FLY DE LANDETTE, *SPIREE DE PLANCHETTE*

FIDAM DE L'O, 61, 442
KANNAN (NL), *SAHARA DU SOLEIL*

FIDAM MANCIAIS, 105, 157
QUIDAM DE REVEL, *BAGATELLE ARDENTE*

FIDAME PIERREVILLE, 104
QUIDAM DE REVEL

FIDDLERSONG DE RAVEL, 77, 232
MONTENDER (NL), *IVRESSE DE RAVEL*

FIDDLY DES CAPS, 23, 255
CONTENDRO (DE), *KALESTROTE LA VALLEE*

FIDEL CASTRO MALO, 47, 249
GUEPARD DE BREKKA, *JORMEN BRE-COURT*

FIDEL DU THOT, 136, 442
VEGAS DU THOT, *S LODIE (NL)*

FIDELE DE L'ARTOIS, 118, 504
SILVIO (DE), *VIOLETTE DE L'ARTOIS*

FIDELE DE LA VANRIE, 86, 209
OGRION DES CHAMPS, *HAVANE DE LA CAVEE*

FIDELE DU CLOS, 132, 501
UPSILON, *VENUS DU CLOS*

FIDELE DU FOUQUET, 26, 194
DANDY DU PLAPE, *GABY SOTTEVASTAISE*

FIDELE DU MIDI, 22, 317
CON AIR (DE), *MIRABELLE DU MIDI*

FIDELE DU PRELAT, 83, 444
NONPLUSULTRA 33 (DE), *SAMARITAINE*

FIDELE DU QUINQUIS, 106, 440
QUINOTO BOIS MARGOT, *ROZA DU QUIN-QUIS*

FIDELE DU ROUET, 23, 456
CONTENDRO (DE), *SOUCHE DU ROUET*

FIDELIA D'ARGOUGES, 23, 309
CONTENDRO (DE), *MASCOTTE PIERRE-VILLE*

FIDELIA DES FONTAINES, 77, 413
MOZART DES HAYETTES (BE), *QUICK UP D'HEBERTOT*

FIDELIA L'HERMINIERE, 44, 416
GERFAUT D'HELBY, *QUINNAGRA*

FIDELINE DU FORT, 93, 384
PEPPERMILL (NL), *PETRINE DU FORT*

FIDELIO D'ANTILLY, 30, 417
DIAMANT DE SEMILLY, *QUINTETTE D'ANTILLY*

FIDELIO DANCER, 56, 445
JAH'S DIAMANT (BE), *SARAH D'AUDOUVILLE*

FIDELIO DE BEAUVOIR, 34, 489
DRAKKAR DES HUTINS, *UNIQUE DE BEAUVOIR*

FIDELIO DE BRAY, 96, 159
QLASSIC BOIS MARGOT, *BALOUBEE DE BRAY*

FIDELIO DE LANTINIÈRE, 86, 361
OGRION DES CHAMPS, *OPALE DE CHAMPE*

FIDELIO DE PRINTEMPS, 95, 220
PRESIDENT (NL), *IDROMELLE*

FIDELIO DE RAVEL, 69, 70
LE TOT DE SEMILLY

FIDELIO DES IFS, 103, 453
QUICK STAR, *SISSI DES IFS*

FIDELIO DES LAURIERS, 41, 296
FIDELIO DU THOT, *LUCIOLE DE CHANAY*

FIDELIO DU FAUBOURG, 61, 453
KANNAN (NL), *SIRENE DU FAUBOURG*

FIDELIO MERZE, 40, 407
FIDELIO DU DONJON, *QUEEN MERZE*

FIDELIO Z D'ESTREES, 15, 279
CAMPO FLAMINGO Z (BE), *LABELLE D'ESTREES*

FIDELIS STELLA DIO, 68, 385
L'ARC DE TRIOMPHE (DE), *PHILADELPHIA SEMILLY*

FIDELITE A CHAMPEIX, 18, 300
CARDERO (DE), *LYSINE DES CHARMES*

FIDELITE DU CLOS, 116, 199
SCENDIX (DE), *GHANA DE LESMEN*

FIDELITEE DEBEARN, 64, 361
KIGALI (NL), *OPALE DE BEARN*

FIDELLE DE LA FOSSE, 110, 426
REBOZO LA SILLA (MX), *REBELLE DE LA FOSSE*

FIDEME DELA CATINIÈRE, 52, 167
IDEM DE B'NEVILLE, *BRUME DE LA CATINIÈRE*

FIDEOSS DE KERGANE, 96, 493
QLASSIC BOIS MARGOT, *USHIBA DE KERGANE*

FIDES DU MAS GARNIER, 22, 463
CON AIR (DE), *SYRAH DU MAS LANDAIS*

FIDGET D'ARGOUGES, 132, 189
UPSILON, *FIDJI PIERREVILLE*

FIDGET DE L'AMOUR, 63, 315
KHEOPS ST LOIS, *MIGHTY FAIRY*

FIDGET GABANA, 124, 468
TORNESCH (NL), *TCHABANE*

FIDGET VIA GAVOT, 131, 240
UP TO YOU, *JAVA DES BUIS*

FIDGI DE BRECEY, 10, 243
BALOUBET DU ROUET, *JESSY LANDAISE*

FIDGIE D'AUTHIEUX, 124, 213
TORNESCH (NL), *HILDA D'AUTHIEUX*

FIDGIE GIRL, 104
QUIDAM DE REVEL

FIDGY DE BAIMONT, 107, 401
QUITE CAPITOL (DE), *QUALI DE BAIMONT*

FIDGY DE GO, 4, 227
ADZARO DE L'ABBAYE, *IPPONNE*

FIDHERA DU LEON, 97, 314
QUANTUM (DE), *MERHERA AR PARK*

FIDIAS DE LA MARONNE, 91, 499
PADOCK DU PLESSIS, *VEGAS DE LA MARONNE*

FIDIS DE SCELLON, 64, 502
KIGALI (NL), *VEZEN DE SCELLON*

FIDIS DU VERY, 22, 422
CONSUL DL VIE Z (BE), *RALMA DU VERY*

FIDIS L'AISSY, 30, 470
DIAMANT DE SEMILLY, *TEXANE DU HAUT*

FIDJA HOY, 114, 232
SAIGON ROUGE, *IYE POMMERAU*

FIDJI BELADEVA, 10, 279
BELLA BALOUBET (DE), *LABELDEVA*

FIDJI D'AINZARTIA, 115, 174
SANDREO (NL), *CONTESSA AZUR*

FIDJI D'AMOUR, 126, 365
TRESOR MAIL, *ORCHIDEE D'AMOUR*

FIDJI D'ARGENT, 77, 386
MONTENDER (NL), *PIMPRENELLE DE MARS*

FIDJI D'ELLE, 116
SCHERIF D'ELLE

FIDJI D'EOLE, 84, 258
NORTON D'EOLE, *KALYNKA D'EOLE*

FIDJI D'ESPOIR, 61, 461
KANNAN (NL), *SURPRISE D'ESPOIR*

FIDJI D'OR, 124, 304
TOP GUN SEMILLY, *MALICE D'OR*

FIDJI DE BEAUFOUR, 76, 437
MIAMI DE SEMILLY, *ROSEE DE BEAUFOUR*

FIDJI DE BEL AIR, 52, 388
IDEAL DE LA LOGE, *PIPELETTE D'ADRIERS*

FIDJI DE BELVEZAY, 78, 406
MYLORD CARTHAGO, *QUEEN DE ROUHET*

FIDJI DE CASTELLUS, 46, 315
GRAFENSTOLZ (DE), *MILADY DE SISTELS*

FIDJI DE CASTELNAU, 106, 378
QUINTUS D'09 (BE), *PATTY DU PRAIRIAL*

FIDJI DE CLAIDS, 74, 480
MALITO DE REVE (BE), *TYA DE LA MOTTE (BE)*

FIDJI DE FLUSEL, 23, 343
CONTENDRO (DE), *NONE IXE*

FIDJI DE GRAAL, 88, 380
ON IRA, *PECHE MELBA*

FIDJI DE GREZES, 61, 254
KANNAN (NL), *KADENCE DU DROT*

FIDJI DE KERIZAC, 139, 328
VIZIR DU REVERDY, *NAMIBIE DE GEODE*

FIDJI DE L'HAZ, 84, 436
NORTON D'EOLE, *ROSE DE LYNDE*

FIDJI DE L'ISLE, 87, 474
OLD CHAP TAME, *TITANE DE L'ISLE*

FIDJI DE LA BAR, 23, 408
CONTENDRO (DE), *QUEENCY DE LA BAR*

FIDJI DE LA BLONDERIE, 86, 189
OGRION DES CHAMPS, *FIDJI DU BORDA*

FIDJI DE LA BUTTE, 112, 268
ROCK'N ROLL SEMILLY, *KHIVA DE LA BUTTE*

FIDJI DE LA CENSE, 23, 359
CONTENDRO (DE), *OMBRELLE DE LA LONDE*

FIDJI DE LA MOTHE, 93, 408
PEZETAS DU ROUET, *QUEENY BREBAUDIN*

FIDJI DE LA VALIERE, 81, 255
NEWTON DE KREISKER, *KALEA DES SARCELLES*

FIDJI DE MOYON, 30, 482
DIAMS DU GRASSET, *UDINE DE MOYON*

FIDJI DE NEPTUNE, 95, 433
PRESIDENT (NL), *RIVIERE DE L'AIROU*

FIDJI DE NYIRANG, 75, 217
MASTER VAN DE HELLE (BE), *IASO DE SERIPHEE*

FIDJI DE PION PARA, 87, 264
OLD CHAP TAME, *KATIA DES SABLIERES*

FIDJI DE PRELAVAUX, 88, 394
OLYMPIC DE SAVIGNY, *PRINCESSE DEPRELAVAUX*

FIDJI DE RIVERLAND, 55, 192
JADIS DE TOSCANE, *FOLIE PIERREVILLE*

FIDJI DE SAINT FRAY, 46, 211
GRENAT DE GREZ, *HERIA DE CHEVERY*

FIDJI DE ST JEAN, 123, 401
TODT UN PRINCE, *QUADRILLE DE BREKA*

FIDJI DE TREMONT, 80, 273
NEO D'AUNOU, *KOEI DU PESQUIER*

FIDJI DES CHAMPS, 86, 157
OGRION DES CHAMPS, *BAHIA DES CHAMPS*

FIDJI DES CHAUMES, 18, 356
CARDERO (DE), *OLIVIA DES CHAUMES*

FIDJI DES FORETS, 14, 450
CALVARO (DE), *SI BELLE DES FORETS*

FIDJI DES GARGAS, 24, 341
COPIN VAN DE BROY (BE), *NOBLESSE DE MALABRY*

- FIDJI DES ROCHES**, 128, 287
ULHAN DU TEMPLE, *LESPIEGLE FRACE*
- FIDJI DES RONDETS**, 8, 456
BACCHUS ST LOIS, *SORAYA DES RONDETS*
- FIDJI DES SAULES**, 61, 283
KANNAN (NL), *LARA DES MONCEAUX*
- FIDJI DES TAMARIS**, 10, 289
BALOUBET DU ROUET, *LIBRA 4 (DE)*
- FIDJI DES TROIS CROIX**, 15, 329
CANABIS Z (DE), *NAOMI D'ARVALI*
- FIDJI DES VATYS**, 133, 272
URANUS DE LA FOLIE, *KISS ME DU PARADIS*
- FIDJI DU BARROIS**, 126, 342
TYCOON D'ARGENCES, *NOBODY DES NEPLIERS*
- FIDJI DU BARSAC**, 3, 506
ADIAMOOD DE L'ABBAYE, *VIVERLY DU BARSAC*
- FIDJI DU BLANC**, 68, 326
L'ARC DE TRIOMPHE (DE), *NAHEMA DU ROZEL*
- FIDJI DU CHARME**, 133, 469
USADOR DU ROUET, *TEKILA DE MARNIERE*
- FIDJI DU CHENE**, 134, 231
UTRILLO VD HEFFINCK (BE), *ISTRIA DE LISI*
- FIDJI DU CLOCHER**, 23, 224
CONTENDRO (DE), *INDIENNE DE LUSSE*
- FIDJI DU FLEURY (BE)**, 69, 70
LE TOT DE SEMILLY
- FIDJI DU FRUITIER**, 82, 438
NICK DELAUNAY, *ROUF DU FRUITIER*
- FIDJI DU GUERNY**, 61, 232
KANNAN (NL), *IVILLA*
- FIDJI DU LOIR**, 41, 377
FLIPPER D'ELLE, *PARODIE DE ROY*
- FIDJI DU LYS**, 122, 474
THUNDER BOY DU LYS, *TITUSCH FRAUHAUS*
- FIDJI DU MARAIS**, 7, 153
ARMITAGES BOY (DE), *ARLETTE DU MARAIS*
- FIDJI DU MARQUELOY**, 64, 233
KIGALI (NL), *JACINTHE DE LAMARONDE*
- FIDJI DU MOULIN**, 71, 202
LIMBO (NL), *GOODY DU MOULIN*
- FIDJI DU PARK**, 67, 464
LANDOR S (DE), *TAHITI DU PARK*
- FIDJI DU PERRY**, 108, 201
QUITE EASY (DE), *GLADYS DES PRES*
- FIDJI DU POUHEY**, 76, 241
MERLINO MAGO (GB), *JELATI*
- FIDJI DU QUARRE**, 107, 449
QUITE CAPITOL (DE), *SEVILLE*
- FIDJI DU RAILLY**, 125, 174
TRESOR DE VIRTON (BE), *COCETTE (LU)*
- FIDJI DU REVERSEY**, 54, 295
IOLISCO DE QUINHON, *LOUISIANE COURCELLE*
- FIDJI DU SERRE**, 4, 442
AIR JORDAN (DE), *SACREE SOIREE PERIERE*
- FIDJI DU TAILLIS**, 30, 253
DIAMANT DE SEMILLY, *JUTURNE DE PLEVILLE*
- FIDJI DU VAL FLEURI**, 67, 476
LANDO (DK), *TORNADE DU VAL FLEURI*
- FIDJI DU WAL**, 72, 234
LUCCIANNO, *JADE DE LA LANDE*
- FIDJI FLEURI**, 115, 435
SAMBERTINO (NL), *ROSANA FLEURI*
- FIDJI GREZ NEUVILLE**, 33, 509
DON JUAN DE HUS (NL), *YOUSSIRONE*
- FIDJI ISLAND**, 129, 447
ULPIEN D'ELLE, *SEATTLE ISLAND*
- FIDJI LA NOBLE**, 49, 238
HERALD (DE), *JASMINE DE RAJAT*
- FIDJI LONGANE**, 91, 215
PADOCK DU PLESSIS, *HOOKER DE LAUME*
- FIDJI MARBLESIEENNE**, 86, 291
OGRION DES CHAMPS, *LINOTTE LA PESRELLE*
- FIDJI MOUCHE**, 49, 439
HERITAGE FORTUNUS (DE), *ROXANE MOUCHE*
- FIDJI STAR SEMILLY**, 103, 464
QUICK STAR, *TAHITI SEMILLY*
- FIDJI TAME**, 23, 263
CONTENDRO (DE), *KASSAVE*
- FIDJIA D'IRLEAU**, 89, 346
OPIUM DE TALMA, *NOUZILLE D'IRLEAU*
- FIDJIE DES FLAGUES**, 61, 484
KANNAN (NL), *ULTIMATE DES FLAGUES*
- FIDJY DE LA ROCHE**, 20, 276
CHEF ROUGE (DE), *KRIPSY DELPHE*
- FIDJY DES MAIRIES**, 50, 348
HOOLIGAN DE ROSYL, *NYMPHEA*
- FIDJY DES SIX**, 71, 204
LIMBO (NL), *GRETA IV*
- FIDRING DE MASRIE**, 69, 404
LAUTERBACH (DE), *QUAPRICE DE L'ORAILLE*
- FIDYAZEL DE L'ACACIA**, 63, 181
KHALLGAZEL DU MAUPAS, *DYANNE G (NL)*
- FIDZY DES ISLES**, 111, 397
RINALDO DES ISLES, *PYROJKA DES ISLES*
- FIE LIPILI DU GUE**, 138, 386
VINCY DU GUE, *PIE LIPILI OF COCO*
- FIEF DE MARELE**, 121, 191
TELSTAR DE LA POMME, *FLEUR DES DOMS*
- FIEGO VAN DE ZONNEWEIDE (BE)**, 104
QUIDAM DE REVEL
- FIELDS DU RICHEMONT**, 137, 217
VIGO CECE, *IASMINE*
- FIER DE LETTRE B**, 89, 443
OPIUM DE TALMA, *SALSA DES SAPINS*
- FIER DE LUI**, 72, 320
LUCCIANNO, *MISS ROSIE*
- FIER DE LUI DU PARC**, 44, 156
GENTLEMAN IV, *AZALEE DU PARC*
- FIER DE TOI ENCORE**, 51, 192
HUPPYDAM DES HORTS, *FORTUNE TELLER*
- FIER DU FAUBOURG**, 80, 423
NEGUS DE TALMA, *RAPETTE DU FAUBOURG*
- FIER ESPOIR**, 65, 195
KORTO MALTESE, *GALERNE DES BOIS*
- FIER ESPOIR DEVENAT**, 96, 414
QLASSIC BOIS MARGOT, *QUILAINE*
- FIERE D'ELLE**, 112, 253
ROCCOSSIFRED, *JUXIE DE L'ILL*
- FIERRE D'ELLE**, 30, 327
DIAMANT DE SEMILLY, *NAIKA D'ELLE*
- FIERTE DE BESSADE**, 93, 166
PHEBUS DU GRASSET, *BRIELLA DE BESSADE*
- FIERTE DE BRION**, 61, 437
KANNAN (NL), *ROSEE DE BRION*
- FIERTE DE LA LOGE**, 108
QUITO DE BAUSSY
- FIERTE DE LA ROCHE**, 99, 411
QUARTZ ADELHEID Z (BE), *QUERLY DE LA ROCHE*
- FIERTE DE LA VIGNE**, 20, 285
CHEF ROUGE (DE), *LAYACKA DE NUANCE*
- FIERTE DE RIVERLAND**, 96, 459
QLASSIC BOIS MARGOT, *STELLA DE RIVERLAND*
- FIERTE DES BOIS**, 54, 505
IOLISCO DE QUINHON, *VITA DU SOLEIL*
- FIERTE DES CHENES**, 91, 482
PADOCK DU PLESSIS, *UDISONNE DE L'ABAYE*
- FIERTE DES DALENNES**, 78, 241
MYLORD CARTHAGO, *JAZZY DES ROIS*
- FIERTE DUBOISDELANOUE**, 132, 265
UPSILON, *KAWA DU MOULIN*
- FIERY DU CARPE DIEM**, 106, 239
QUINOTO BOIS MARGOT, *JASPE DES OLIVIERES*
- FIERZEL DUVERIE**, 23, 197
CONTENDRO (DE), *GAZELLE DE LAVIGNE*
- FIESOLINO DE NOTTE**, 72, 298
LUC DES BRUYERES, *LUSTIGE STUTE*
- FIESTA CHAMPEIX**, 88, 338
ON IRA, *NIKITA CHAMPEIX*
- FIESTA DE BARBEREAU**, 42, 390
FOLAMOUR DU BOIS, *POLKA POUS*
- FIESTA DE BERCE**, 86, 321
OGRION DES CHAMPS, *MOIKA*
- FIESTA DE BRENIL**, 134, 467
VAGABOND DE LA POMME (BE), *TARFA ALIA*
- FIESTA DE CERISY**, 61, 341
KANNAN (NL), *NOBLESSE DE SEMILLY*
- FIESTA DE LA VOIRE**, 15, 205
CALYPSO D'HERBIERS, *GURKHA DU CHAUFOR*
- FIESTA DE MALICAZ**, 66, 361
LAGON DE L'ABBAYE, *OPALE DU GISORS*
- FIESTA DE MONTFLIX**, 110, 494
READY BOY DES FORETS, *UTOPIA DE MONTFLIX*
- FIESTA DE MOYON**, 30, 235
DIAMS DU GRASSET, *JAGUAR DE MOYON*
- FIESTA DE PLEVILLE**, 141, 442
WINDOWS VH COSTERSVELD (BE), *SAGA DE PLEVILLE*
- FIESTA DE PRELAVAUX**, 88, 395
OLYMPIC DE SAVIGNY, *PROMESSE DE PRELAVAUX*
- FIESTA DE RANCE**, 49, 502
HERITAGE FORTUNUS (DE), *VESTA (BE)*
- FIESTA DE RUEIRE**, 66, 150
LALIQUE DE RUEIRE, *AMELIE DE LUX*
- FIESTA DE ST PIERRE**, 132, 281
URANO DE CARTIGNY, *LAGUN DU PAS*
- FIESTA DE TALMA**, 62, 155
KAPITOL D'ARGONNE, *AUBADE DE TALMA*
- FIESTA DEL NAT**, 18, 280
CARINJO (DE), *LADY GERVAISERIE*
- FIESTA DES FORETS**, 74, 504
MAJOR DE COQUERIE, *VIOLA DES FORETS*
- FIESTA DES GUY**, 85, 372
OGANO SITTE (BE), *OVNIE*
- FIESTA DES VAUX**, 133, 405
URLEVENT DU BARY, *QUATTY DES VAUX*
- FIESTA DU BEAU MONT**, 56, 296
JAH'S DIAMANT (BE), *LUCIOLE BEL MANIERE*
- FIESTA DU MILON**, 118, 346
SKYROCK DU MILON, *NOUVEL VAGUE DU LOZON*
- FIESTA MOUR**, 18, 201
CARINJO (DE), *GLARICHE*

- FIFA DE RIMA**, 77, 310
MONTENDER (NL), *MAYARA*
- FIFA DU GUE**, 138, 167
VINCY DU GUE, *CACHEMIRE DU GUE*
- FIFA DU SOULAIRE**, 134, 464
VAGABOND DE LA POMME (BE), *TAHIGA DE DRY*
- FIFI D'AMIGNY**, 23, 486
CONTENDRO (DE), *UNE D'AMIGNY*
- FIFI DE LA GRANGETTE**, 137, 328
VERSACE V DE RUITERSHOEVE (BE), *NANA DE GLANVILLE*
- FIFIDACIER DU VERET**, 132, 432
URANO DE CARTIGNY, *RITA DU VERET*
- FIFIE BRIN DU BOS**, 79, 486
NATHAN DE LA TOUR, *UNE DES NAUVES*
- FIFIE DE LA TOUR**, 81, 340
NERVOSO, *NIRKA DU RIVAGE*
- FIFOU DE LA PERELLE**, 41, 237
FIDELIO DU THOT, *JAMAIQUE DES LYS*
- FIFTEEN DE GRAVELOTTTE**, 42, 263
FOR PLEASURE (DE), *KASSINA (DE)*
- FIFTEEN SEMILLY DE NE**, 30, 320
DIAMANT DE SEMILLY, *MISS PORTERON*
- FIFTIE DE LA LOGE**, 100
QUAT'SOUS
- FIFTIE DE VERTAIN**, 17, 432
CAPTAIN PAUL (DE), *RIVE D'HONVAULT*
- FIFTY CENT D'OZ**, 61, 401
KANNAN (NL), *QUADRILLE DE BEAUVOIR*
- FIFTY CENT DU MILLE**, 19, 171
CHACCO ROUGE (DE), *CENT MILLE*
- FIFTY D AVRIL**, 16, 323
CANTURO (DE), *MOZART EN UT*
- FIFTY DE CHABELLE**, 52, 316
IDEAL DE LA LOGE, *MILLEFLEUR*
- FIFTY DE LA BRIQUE**, 74, 308
MALITO DE REVE (BE), *MASCOTTE*
- FIFTY DES LANDES**, 63, 445
KHEOPS ST LOIS, *SAOUNA DU BERCAIL*
- FIFTY DU MOULIN**, 30, 221
DIAMANT DE SEMILLY, *ILIOUCHA'S GIRL*
- FIFTY FIFTY CHUQUERIE**, 138, 146
VIGO D'ARSOUILLES (BE), *ADURRA CHUQUERIE*
- FIFTY FIFTY DE MESLAY**, 18, 219
CARDERO (DE), *IDOLE DU BOSSUET*
- FIFTY FIFTY DE RUEIRE**, 81, 375
NERVOSO, *PAMOGENE DE RUEIRE*
- FIFTY FIFTY DELACENSE**, 23, 150
CONTENDRO (DE), *AMBRE DE LA CENSE*
- FIFTY FIFTY DU BUGUET**, 79, 363
NABAB DE REVE (BE), *OPERA DU BUGUET*
- FIFTY FIFTY DU CORDEL**, 62, 220
KAPITOL D'ARGONNE, *IGNATIA*
- FIFTY FIFTY GERY**, 53, 492
ILVIEN DES MIELLES, *URGANDE DU LUC*
- FIFTY FIFTY JAPI**, 132, 307
URANO DE CARTIGNY, *MARGOT FOR EVER*
- FIFTY FIFTY MARIN**, 83, 275
NONPLUSULTRA 33 (DE), *KOUTIA D'IRLEAU*
- FIFTY FIFTY MENJOLET**, 96, 389
QLASSIC BOIS MARGOT, *PLENITUDE DES CABANES*
- FIFTY FIFTY PAULOIS**, 103, 381
QUICKLY DE KREISKER, *PEPPERMINT PAULOIS*
- FIFTY FIFTY SEMILLY**, 30, 315
DIAMANT DE SEMILLY, *MIC MAC DU DIEU DEMON (BE)*
- FIFTY JUMP**, 18, 170
CARINJO (DE), *CARETINA ALLA Z (BE)*
- FIFTY LA MANADE**, 16, 452
CANTURO (DE), *SIRCEE DE PUYCHETY*
- FIFTY SHADES D'ALISS**, 64, 321
KIGALI (NL), *MOLDAVIA DE SEMILLY*
- FIFTY SHADES OF GREY**, 51, 504
HUPPYDAM DES HORTS, *VILLENY*
- FIFTY SHADES OF MADO**, 49, 301
HERMES D'AUTHIEUX, *MADONA DU MARAIS*
- FIFTY SHADES TROTEVAL**, 95, 257
PRESIDENT (NL), *KALINE DES GARINS*
- FIFTY SHADES' CIRCEE**, 23, 484
CONTENDRO (DE), *ULTRACHIC ARMAGNAC*
- FIFTY TWO DREAM**, 123, 210
TOBAGO CHEVRIER, *HELJA SKY*
- FIFTY'S DE LAURE**, 22, 400
CON AIR (DE), *QOSTAZZURA*
- FIFTYFIFTY**, 122, 194
TIBETIN DES FORETS, *FUSCHIA ROUGE*
- FIFTYFIFTY DE BELMONT**, 124, 461
TOPINAMBOUR (NL), *SURPRISE DE BLONDEL*
- FIFTYFIFTY DE BOHEME**, 8, 156
ARTISTE DE L'ABBAYE, *AVENTURE DE BOHEME*
- FIFTYFIFTY YELLOW**, 86, 475
OGRION DES CHAMPS, *TOLKIEN DUVERIE*
- FIFTYSHADES OF JARSAY**, 77, 242
MONTENDER (NL), *JESABELLE D'ELLE*
- FIG JAM DU FOU RIRE**, 109, 377
RADJAH D'EOLE, *PASSION D'ARGUIN*
- FIGA DE BREMOY**, 138, 505
VIGO D'ARSOUILLES (BE), *VIVA DE BREMOY*
- FIGALI DE BOISY**, 64, 250
KIGALI (NL), *JOYEUSE DU ROC*
- FIGALI DE PILORGES**, 64, 188
KIGALI (NL), *FEE DES SEVRES*
- FIGALI DE YOU**, 64, 211
KIGALI (NL), *HEOLE DE CHEVREL*
- FIGARI DE KREISKER**, 30, 468
DIAMANT DE SEMILLY, *TEAM DE KREISKER*
- FIGARI DE L'ARTA**, 76, 227
MIGHTY MAGIC (DE), *IRIS DE BOIS GUAIS*
- FIGARI DE LURANI**, 32, 186
DOLLAR DELA PIERRE, *FANNY DE SAINT CYR*
- FIGARI DES GODINAUDS**, 115, 380
SANDREO (NL), *PENNYLANE LERCHENBERG*
- FIGARI DI CANA**, 141, 396
WINDOWS VH COSTERSVELD (BE), *PUNTA CANA*
- FIGARI NOE**, 126, 453
TSUNAMI DE HUS, *SISSI DE ROUHET*
- FIGARO BATILLY**, 96, 148
QLASSIC BOIS MARGOT, *ALTEA ROSA BATILLY*
- FIGARO CONDEEN**, 74, 300
MALITO DE REVE (BE), *MA CONDEENNE DE CONDE*
- FIGARO D AUVOURS**, 84, 219
NORMAN PRE NOIR, *IDOLE LANDAISE*
- FIGARO D'AIX**, 10, 402
BALOUBET DU ROUET, *QUALITY D'AIX (DE)*
- FIGARO D'AZE**, 96, 463
QLASSIC BOIS MARGOT, *TACTIQUE DE BRENNE*
- FIGARO D'ESPOIR**, 65, 412
KORTO MALTESE, *QUETTY D'ESPOIR*
- FIGARO D'HEVAL**, 16, 274
CANTURO (DE), *KORALINE DU CARPONT*
- FIGARO D'ISIGNY**, 61, 316
KANNAN (NL), *MLOUST D'ISIGNY*
- FIGARO DE BETTEGNEY**, 89, 404
ORLANDO (BE), *QUARMINA LATOUR*
- FIGARO DE BOISY**, 64, 253
KIGALI (NL), *JUST IN LOVE (DE)*
- FIGARO DE CLAIRINS**, 52, 292
IDEAL DE LA LOGE, *LITSA DE CLAIRINS*
- FIGARO DE FRITOT**, 7, 463
ARKO (DE), *SYMPHONIE DE FRITOT*
- FIGARO DE GLACIERE**, 61, 189
KANNAN (NL), *FERIA DES GLACIERE*
- FIGARO DE GLANVILLE**, 77, 311
MONTENDER (NL), *MELINA ROUGE*
- FIGARO DE LA ROSE**, 22, 254
CON AIR (DE), *KADENCE DE RHETORIE*
- FIGARO DE LA VARENNE**, 37, 316
EPSOM GESMERAY, *MILIE DU NEOL*
- FIGARO DE LATHUS**, 108, 226
QUITE EASY (DE), *INGENUE DE TERLONG*
- FIGARO DE LERZY**, 111, 370
REVE DU PARADIS, *OSYRIS DE LERZY*
- FIGARO DE SAINT LO**, 56, 314
JAH'S DIAMANT (BE), *MERVELLE DU MANOIR*
- FIGARO DE SAIRE**, 106, 235
QUINOTO BOIS MARGOT, *JAGUAR DE SAIRE*
- FIGARO DE SEVES**, 86, 410
OGRION DES CHAMPS, *QUENOTTE DE SEVES*
- FIGARO DE SOLAMA**, 16, 286
CANTURO (DE), *LEGENDE DE SOLAMA*
- FIGARO DE ST HILAIRE**, 95, 212
PUTCH DES ISLES, *HERMINE DU BOIS*
- FIGARO DE TALMA**, 62, 381
KAPITOL D'ARGONNE, *PEPITE DE TALMA*
- FIGARO DE TRIEUX**, 81, 209
NERVOSO, *HAURA DE THUMES*
- FIGARO DE VIRTON (BE)**, 125, 486
TRESOR DE VIRTON (BE), *UNE DE VIRTON*
- FIGARO DE VIZY**, 9, 432
BALOU DU ROUET (DE), *RIUMATA DES MALAIS*
- FIGARO DES CHAMPS**, 61, 261
KANNAN (NL), *KARA DES CHAMPS*
- FIGARO DES FLAGUES**, 49, 380
HERALD (DE), *PENNY LANE FOR EVER*
- FIGARO DES FLAYELLES**, 16, 362
CANTURO (DE), *OPALINE DES FLAYELLES*
- FIGARO DES PARTS**, 7, 375
ARMITAGES BOY (DE), *PAMPA DU PLESSIS*
- FIGARO DES RHODOS**, 36, 215
ELDORADO DE HUS (NL), *HOUKA DE TOURNIOLE*
- FIGARO DES SEIZE**, 30, 188
DIAMANT DE SEMILLY, *FEE D'ORBEC*
- FIGARO DES TESS**, 78, 407
MYLORD CARTHAGO, *QUEEN DES TESS*
- FIGARO DU GERY**, 53, 197
ILVIEN DES MIELLES, *GAZELLE DU TAILLAN*
- FIGARO DU GRIPPEL**, 125, 467
TRESOR (BE), *TARA DU GRIPPEL*
- FIGARO DU JURE**, 68, 279
L'ARC DE TRIOMPHE (DE), *LA TULIPE NOIRE JYCA*
- FIGARO DU PHARE**, 106, 359
QUILVARO DE LYR, *ONDE HIPPIQUE*
- FIGARO DU VOUGE**, 26, 471
DANDY DU PLAPE, *THAIS D'HERBAGE*

- FIGARO FONROY**, 51, 334
HUPPYDAM DES HORTS, *NENETTE FONROY*
- FIGARO GESMERAY**, 123, 493
TINKA'S BOY (NL), *USHUAIA GESMERAY*
- FIGARO GR**, 112, 497
ROCK'N ROLL SEMILLY, *VALEVITCHA*
- FIGARO ILZE**, 106, 355
QUINTUS D'09 (BE), *OLGA DU MONT RIVEL*
- FIGARO JO**, 88, 399
ONDEO DE PILIERE, *QHERMES ST LOISE*
- FIGARO LA JOUSSE**, 139, 474
VIRUS DES CABANES, *TITOUANE MAUREA*
- FIGARO LOISNE**, 135, 484
VARGAS DE STE HERMELLE (BE), *ULTIMA LOISNE*
- FIGARO LONGANE**, 58, 506
JIVARO DU ROUET, *VOLGA DE LAUME*
- FIGARO MASSUERE**, 15, 184
CANABIS Z (DE), *ESTRELLA DEL DIA*
- FIGARO MERZE**, 40, 276
FIDELIO DU DONJON, *KRISHNA MERZE*
- FIGARO S (BE)**, 125
TOULON (BE)
- FIGARO SALETES**, 96, 248
QLASSIC BOIS MARGOT, *JOLIE VICTOIRE*
- FIGARO STE HERMELLE**, 93, 410
PHELIUS STE HERMELLE (BE), *QUERENA DESAINTE HERMELLE (BE)*
- FIGARO TAME**, 19, 477
CHACCO ROUGE (DE), *TOUCH OF TAME*
- FIGARO TUILIERE**, 22, 459
CON AIR (DE), *STERNSTUNDE (DE)*
- FIGAROMADAME**, 97, 146
QUANTUM (DE), *AL ITALIA (DE)*
- FIGATINE DU LYS**, 7, 333
ARMITAGES BOY (DE), *NEGATINE DU MESS-NIL*
- FIGEAC D'ECAMES**, 62, 489
KANNAN (NL), *UNIE DU CHATEAU*
- FIGEAC MENILJEAN**, 56, 364
JARNAC, *ORANE DE LA ROUVIERE (BE)*
- FIGHT GIRL BOIS DIEU**, 79, 293
NABAB DE REVE (BE), *LOLITA DU PREVERT*
- FIGHTER DE BRIXEY**, 34, 493
ECHOGENE LATOUR, *URRACA DU MASVIEL*
- FIGHTER NOK**, 103, 479
QUID DE TALMA, *TROIKA PERRUQUES*
- FIGHTER SEMILLY**, 11, 445
BISQUET BALOU C VD MISPEL (DE), *SANTANA SEMILLY*
- FIGHTER SHERKHAN**, 125, 371
TOULON (BE), *OUH LA MERVEILLES*
- FIGHTON DE UVA**, 112, 495
ROCK'N ROLL SEMILLY, *UVA DE MEIA LUA (BE)*
- FIGHTY MAGIC MAQUIVA**, 76, 485
MIGHTY MAGIC (DE), *UNDINA VAN DE ZUUTHOEVE (BE)*
- FIGLIA DES BLES**, 62, 486
KAPITOL D'ARGONNE, *UNE DIAME DU BOULY (BE)*
- FIGNOLEUR**, 137, 382
VERSACE V DE RUITERSHOEVE (BE), *PERLE D'AMBRE*
- FIGO DE CANTRAIE**, 138, 319
VIGO D'ARSOUILLES (BE), *MISS DES PEUX*
- FIGO DE CORDRAC**, 30, 159
DIAMANT DE SEMILLY, *BANANA DE CORDRAC*
- FIGO DE LA CHAULE**, 138, 264
VIGO D'ARSOUILLES (BE), *KATERNAZUR*
- FIGO DE MELES**, 103, 377
QUICKLY DE KREISKER, *PARODIE KALONE*
- FIGO DE RIVERLAND**, 138, 500
VIGO D'ARSOUILLES (BE), *VENEZIA DE RIVERLAND*
- FIGOLU DU FRENEY**, 108, 464
QUITO DE BAUSSY, *TAEMA DU FRENEY*
- FIGOLUX DE LEZELLE**, 73, 428
LUX Z (DE), *REINE DU HEQUET*
- FIGHTER JET EPONA**, 77, 399
MOZART DES HAYETTES (BE), *QIARA*
- FIGHTY MAGIC**, 76, 497
MIGHTY MAGIC (DE), *VALSEUSE DE LA VALLEE*
- FIGUELLA D'ALTAR**, 79, 269
NATHAN DE LA TOUR, *KIGUELLA DU TRE-FLE*
- FIGUERAS DE LAUME**, 62, 482
KAPITOL D'ARGONNE, *UKRAINE DE LAUME*
- FIGUERAS DE PAQUES CM**, 111, 327
RIALTO DES ROSIERS, *NAIADE DU LYS (BE)*
- FIGUIER DU ROC**, 132, 173
UPSILON, *CLASSICA DU ROC*
- FIGURINE DES BOCHARDS**, 77, 477
MONTENDER (NL), *TOULONE UNE PRINCE*
- FIGUY DE BREMOY**, 138, 413
VIGO D'ARSOUILLES (BE), *QUICKY DES IBIS*
- FIL D'OR DU MEDOC**, 124, 262
TOPINAMBOUR (NL), *KAREN DU FRAIGNEAU*
- FIL D'OR DU RU**, 87, 253
OLIMBOS MERZE, *JUSTE UNE DU RU*
- FIL D'OR ROSE**, 35, 285
EFLE DE B'NEVILLE, *LAZULITE BLONDE*
- FIL DE L'ESQUES**, 135, 194
VALEUR D'ELLE, *GAIA OF ULTAN*
- FIL DU FENOIR**, 127, 153
UBERGRAAF D (BE), *ARIANE DU FENOIR*
- FILADELFIA DU CEDRE**, 103, 492
QUICK STAR, *URGADA DE KREISKER*
- FILADELFIA DUMAIZERET**, 79, 320
NABAB DE REVE (BE), *MISS SUMMER*
- FILADELFIADUFEUILLARD**, 76, 297
MIGHTY MAGIC (DE), *LUCIOLE DE MAZIERE*
- FILADELFY DU TOSCAN**, 53, 311
ILVIEN DES MIELLES, *MEDJERDA MERZE*
- FILADELPHI SERELD'HEL**, 134, 181
VAGABOND DE LA POMME (BE), *EH BABY*
- FILADELPHIA DE VAINS**, 141, 295
WINDOWS VH COSTERSVELD (BE), *LOUISIANA BLEU*
- FILADELPHIA DELACENSE**, 49, 366
HERALD (DE), *OREE DU BOCAGE*
- FILADELPHIA TARDONNE**, 18, 497
CARINJO (DE), *VALOU BAIE TARDONNE*
- FILADELPHIA UP'**, 66, 294
LAGON DE L'ABBAYE, *LONGUE ATTENTE*
- FILADELPHIADESSABLONS**, 115, 495
SANDREO (NL), *UTOPIE DES SABLONS*
- FILAE D'AMKO**, 16, 411
CANTURO (DE), *QUERIANNE DE LOJOU*
- FILAE D'OREE**, 81, 366
NERVOSO, *OREE DU QUESNAY*
- FILAE DAMOUR**, 23, 271
CONTENDRO (DE), *KIRKA DE BAUGY*
- FILAE DE FLOUS**, 81, 244
NEWTON DE KREISKER, *JHAIPOUR DE FLOUS*
- FILAE DE GROE**, 50, 229
HOOLIGAN DE ROSYL, *ISADORA DU CHARME*
- FILAE DE L'OBIT**, 62, 469
KANNAN (NL), *TENECEY DES MERVEILLES*
- FILAE DE LA BORDERIE**, 71, 305
LEVISTAN (DE), *MANIVEL PTITE FOLI*
- FILAE DE LA FALLE**, 33, 147
DOUBLE D'ELLE, *ALCANTARA (NL)*
- FILAE DE MALICAZ**, 132, 397
URANO DE CARTIGNY, *QACHE CASH'QUILL*
- FILAE DE PERHET**, 18, 407
CAREMBAR DE MUZE (BE), *QUEENCESS DE PERHET*
- FILAE DES CHAINES**, 134, 159
VAGABOND DE LA POMME (BE), *BALLE-RINE DU CHATEAU*
- FILAE DES JONCS**, 124, 161
TOP GUN SEMILLY, *BELLA DES JONCS*
- FILAE DES MOLIERES**, 78, 271
MYLORD CARTHAGO, *KINOLA DU HAMEL*
- FILAE DU DESERT**, 49, 258
HERALD (DE), *KAMELIA DES BRUMES*
- FILAE DU JURE**, 14, 473
CALVARO (DE), *TILANDRIA (NL)*
- FILAE MAOUCHA**, 36, 458
EMIR D'HELBY, *STARDUST MAOUCHA*
- FILAE**, 19, 468
CASALL DE FUYSSIEUX Z (BE), *TEBELLE DE CHANAY*
- FILAE DE LA MARSANGE**, 37, 397
EPSOM GESMERAY, *PURDEY DE LA MARSANGE*
- FILAE DE MIGNOT**, 4, 355
ADZARO DE L'ABBAYE, *OLEA DE MIGNOT*
- FILAE DE PRIEUR**, 112, 208
ROMANDO DE L'ABBAYE, *HARMONIE DE NEUVIL*
- FILAGO DE FEY**, 123, 166
TINO DE NOUVOLIEU, *BRINDILLE DE FEY*
- FILAJOLIE DE CAROLAND**, 60, 290
KALASKA DE SEMILLY, *LILIE D'ARTEMPS*
- FILAKIA DES SYLPHIDES**, 50, 226
HOOLIGAN DE ROSYL, *INGENUE DE ROCHE*
- FILANTE DE BELLE VUE**, 95, 449
PRESIDENT (NL), *SEXY GIRL*
- FILANTE DE RIVERLAND**, 77, 214
MONTENDER (NL), *HOCITA DES BOIS*
- FILANTE DE SEVRIGNAC**, 62, 406
KANNAN (NL), *QUATY DU GUE*
- FILANTE DEMONAI**, 71, 153
LEVISTAN (DE), *ASTRALA DE LA VILLAIS*
- FILANTE DU ROUET**, 62, 486
KANNAN (NL), *UNE DU ROUET*
- FILANTROPE**, 53, 204
ILVIEN DES MIELLES, *GREAFFIN (BE)*
- FILAO BELMANIERE**, 26, 385
DANDY DU PLAPE, *PHITOCYNE BELMANIERE*
- FILAO D'ARA**, 66, 205
L'AMOUR DU BOIS, *GYPSIANE DU JALIAN*
- FILAO DE L'ISLE**, 125, 414
TRESOR DE VIRTON (BE), *QUIDDITCH DE L'ISLE*
- FILAO DE PERLE**, 132, 383
UPSILON, *PERLE DE SOURIRE*
- FILAO DE THURIN**, 111, 390
RIALTO COURCELLE, *POESIE DE THURIN*
- FILAO DE WINTER**, 106, 224
QUINOTO BOIS MARGOT, *INDONESIE DU LANDEY*
- FILAO DU BUGUET**, 18, 428
CARINJO (DE), *REPONSE DE NORMANDIE*
- FILAO DU JARDIN**, 22, 231
CON AIR (DE), *ITALIA DU JARDIN*

FILAOS DU LAGON, 95, 257
PRESIDENT (NL), *KALINE DU RANCH*

FILARC MARVINI, 68, 385
L'ARC DE TRIOMPHE (DE), *PHILAE DE LA BRIDE*

FILARMONY DE MUSE, 112, 456
ROCCOSSIFRED, *SOPRANE DES BOURSONS*

FILASTROCCA DE CHATAY, 77, 432
MR FLY DE LANDETTE, *RISSIGARDE*

FILATRY ROUGE BOIS, 46, 187
GOYA CHATELET, *FAUTE DE SERVICE*

FILAVY DU FOURQUET, 22, 244
CON AIR (DE), *JILAVY DEU BOSCLAR*

FILDOR DE SOULAC, 27, 228
DARLON VAN DIJKERSHOF (BE), *IRISE DE LOISY*

FILE GOOD D'EPFIG, 71, 340
LIFESTYLE (DE), *NISSAN DE MONCEL*

FILEA DE LA CHEE, 22, 265
CON AIR (DE), *KAUCASIA DE MARS*

FILEA DE LA MOULERY, 141, 321
WINDOWS VH COSTERSVELD (BE), *MIS-
THEA DE LA MOULERY*

FILEA DE MELANDRIE, 91, 414
PADOCK DU PLESSIS, *QUILEA DU CLOS*

FILEAS CHAPOTIERE, 53, 413
IMPALA DES FONTAINES, *QUICHENOTTE
DU ROC*

FILEAS DE LUZAN LA, 127, 400
UGANO SITTE (BE), *QROQUE LUZANE*

FILEMON DES BOURSONS, 120, 230
SUPER KRACK (BE), *ISIS DES BOURSONS*

FILEO LA GOULA, 86, 488
OGRION DES CHAMPS, *UNETOILE LA
GOULA*

FILGREEN DE RACHES, 17, 344
CAPTAIN PAUL (DE), *NORIA DU COUREAU*

FILHAE TRESOR D'AZUR, 108, 261
QUITE EASY (DE), *KARAIBE DU ROZEL*

FILIA STELLAE, 37, 329
EPSON GESMERAY, *NANETTE DE FEGROL*

FILIE DU FIGUIER, 62, 244
KANNAN (NL), *JICKIE D'AMAURY*

FILIGREE DU QUEYRAN, 14, 336
CALVARO (DE), *NEVA GREY*

FILING DE LAUME, 92, 213
PANAMA TAME, *HEROINE DE LAUME*

FILIPINE MANCIAISE, 10, 149
BALOUBET DU ROUET, *AMANDINE
ARDENTE*

FILIPPE DU RONDEAU, 130, 469
UN CAPRICE DECHALUSSE, *TELLQUEL DU
RONDEAU*

FILIPPINA FOXGLEN, 130, 193
UNION DE L'ILATTE, *FOXGLEN FINE
QUEEN (GB)*

FILIPPINE DES EMBRUNS, 121, 469
TAXI DRIVER, *TELSTAR DE SULLY*

FILIPPINES DU THOT, 56, 298
JAH'S DIAMANT (BE), *LURONNE DU THOT*

FILIUS DE TROIES, 20, 337
CHEF ROUGE (DE), *NIGHTY DE BALLIERE*

FILL IN DE VAUCLERC, 117, 487
SILVER KING D'AZUR, *UNE LYS D'HAMMER*

FILLE D'AVRIL VD, 81, 312
NERVOSO, *MELISSE DU GRANIT*

FILLE DE KERSAN, 30, 473
DIAMANT DE SEMILLY, *TILAK DE KERSAN*

FILLE DE LUX MF, 56, 492
JARNAC, *URHANY*

FILLE DE VOLCANE, 95, 321
PRESIDENT (NL), *MOLENE AR PARK*

FILLE DEMAIDUTERRIER, 132, 341
UPSILON, *NOBLE FILLE RANVILLE*

FILLE DU RIBL, 62, 246
KANNAN (NL), *JOANNE DE NERO*

FILLEDELINE DU RIED, 23, 290
CONTENDRO (DE), *LINE RAMEE*

FILLER DE KEOS, 16, 159
CANTURO (DE), *BANIE DE KEOS*

FILLETTE DE LA COUR, 23, 148
CONTENDRO (DE), *ALOUETTE DE LA COUR*

FILLETTE DU TEMPLE, 109, 294
RADIEUX (BE), *LOONA DE NODEAU*

FILLIN DU VERLIN, 132, 200
URANO DE CARTIGNY, *GINETTA DE VAUT*

FILLON DU BENLAU, 129, 416
ULPIEN D'ELLE, *QUINOVA D'ELLE*

FILLY D'ESKLA, 124, 276
TOP GUN SEMILLY, *KRISTINA D'ESCLA*

FILLY DE BLONDEL, 95, 306
PRESIDENT (NL), *MAPIERRE DE BLONDEL*

FILLY DE JARSAY, 68, 392
L'ARC DE TRIOMPHE (DE), *PRALINE DE
KREISKER*

FILLY DU QUESNOY, 90, 414
OSIRIS D'ORION, *QUILAURO DU SEIGNEUR
(BE)*

FILLYPINE MARGEOTIERE, 78, 235
MYLORD CARTHAGO, *JAEKENE MARGEO-
TIERE*

FILLO LA GOUTELLE, 135, 170
VEGAS DE GRAVELOTTE, *CAPRICIA DE
BONCE (DE)*

FILLOCH, 18, 254
CARDERO (DE), *KACHOU DU LOCH*

FILOMENA, 103, 298
QUICKLY DE KREISKER, *LUSTYMARO B
(NL)*

FILOMENE D'ALTEAU, 62, 262
KANNAN (NL), *KAROLL DE LA RONDE*

FILOMENE DE JY, 132, 357
UPSILON, *OLYMPE DES CHAINES*

FILOMENE DE TATIHO, 140, 291
VOLODIA D'ARGOUGES, *LINOTTE DE TATI-
HO*

FILOMENE DU SART, 62, 217
KANNAN (NL), *ICARIA*

FILOMENE UNE PRINCE, 30, 349
DIAMANT DE SEMILLY, *OASIS D'HONVAULT*

FILON DU BOULAY, 103, 177
QUICKLY DE KREISKER, *DAME DE LA VIE
(DE)*

FILLOF DE LA LOGE, 96, 398
QARAT DE LA LOGE, *QALINE DE LA LOGE*

FILLOF UN PRINCE, 85, 196
NUMBER ONE D'ISO, *GALOUVE DES SALINES*

FILLOPHE DE LA BAIE, 95, 437
PRESIDENT (NL), *ROSETTA DE LA BAIE*

FILLOU, 77, 451
MONTENDER (NL), *SIALOTTA BOIS MAR-
GOT*

FILLOU BOY, 135, 314
VALEUR D'ELLE, *MERRY*

FILLOU D'ANGE, 116, 382
SCHERIF D'ELLE, *PERLE D'ANGE*

FILLOU D'ISIGNY, 30, 457
DIAMANT DE SEMILLY, *STAR D'ISIGNY*

FILLOU D'OR, 4, 290
ADZARO DE L'ABBAYE, *LINDA D'OR*

FILLOU DE BAERENRAIN, 62, 214
KAPITOL D'ARGONNE, *HIRONDEL DU
MARAIS*

FILLOU DE BELLE VUE, 129, 282
ULMAR MAIL, *LAMBADA SAUVAGE*

FILLOU DE BRIAND, 125, 272
TRESOR (BE), *KIVA D'HELBY*

FILLOU DE BUIRE, 75, 417
MARLOU DES ETISSES, *QUINZE MAI DE BEL
AIR*

FILLOU DE HUS, 9, 415
BALOU DU ROUET (DE), *QUINDY DE
KREISKER*

FILLOU DE HUTREL, 26, 219
DANDY DU PLAPE, *IDOLE DU HUTREL*

FILLOU DE JAF, 76, 500
MERCREDI DE MARS, *VENISE DE JAF*

FILLOU DE LA NOTH, 132, 269
UPSILON, *KIDZY DE FALERE*

FILLOU DE MUZE (BE), 119
STAKKATO (DE)

FILLOU DE PONTS, 74, 500
MALITO DE REVE (BE), *VENISE DE PONTS*

FILLOU DE TORCELLE, 88, 418
ON IRA, *QUISS D'ELGI*

FILLOU DES ALL, 101, 233
QUEBRACHO SEMILLY, *JACARANDA DE
SIVA*

FILLOU DES BRULINS, 56, 349
JAH'S DIAMANT (BE), *NYSA DES BRULINS*

FILLOU DES CABANES, 139, 275
VIRUS DES CABANES, *KRIEK DES FONTAI-
NES*

FILLOU DES ETISSES, 75, 406
MARLOU DES ETISSES, *QUEDIE DES ETIS-
SES*

FILLOU DES MONTS, 112, 462
ROCK'N ROLL SEMILLY, *SUZY DES MONTS*

FILLOU DES ROCHES, 112, 204
ROBIN DU VINEBUS, *GRILLOTTE II*

FILLOU DU CARPONT, 82
NIDOR PLATIERE

FILLOU DU CHATELLIER, 7, 162
ARISTIDE DE HUS, *BETTY DU CHATELLIER*

FILLOU DU FAUBOURG, 80, 425
NEGUS DE TALMA, *REALITE DE PASCRE*

FILLOU DU MANOIR, 114, 401
SALTO DE L'ISLE, *QUALEVA DU MANOIR*

FILLOU DU MOULIN, 86, 493
OGRION DES CHAMPS, *URSULA DU MOULIN*

FILLOU DU PAGE, 22, 257
CON AIR (DE), *KALINETTE DU PAGE*

FILLOU DU PUIT, 77, 344
MR FLY DE LANDETTE, *NORIA DE BRENNE*

FILLOU DU QUESNAY, 35, 235
ELAN DE LA COUR, *JADE DU QUESNAY*

FILLOU DU VAL, 83, 157
NINIO DE ROX, *BADINE DU VAL*

FILLOU DU VALON, 55, 445
IVOIRE DU ROUET, *SARTILLAISE VALON*

FILLOU DU VINNEBUS, 26, 319
DANDY DU PLAPE, *MISS DU BEAUMONT*

FILLOU HOY, 10, 304
BEL REINHART Z (BE), *MALAGA DE VIL-
LIERS*

FILLOU MOUSSARDIERE, 86, 441
OGRION DES CHAMPS, *RUMBA DE LA
ROQUE*

FILLOU PLATIERE, 86, 474
OGRION DES CHAMPS, *TINA PLATIERE*

FILLOU SILVANAIS, 66, 362
L'AMOUR DU BOIS, *OPALE SILVANAIS*

FILLOU TAME, 7, 467
ARMITAGES BOY (DE), *TAQUINE TAME*

- FILOUIC**, 95, 195
PRESIDENT (NL), *GALICE MINOTAIS*
- FILOUSE D'ALLOU**, 40, 425
FETICHE DU PAS, *RAVISSANTE D'ALLOU*
- FILOUSE DU FORT**, 36, 180
ELDORADO DE HUS (NL), *DOLLY DE STE ANNE*
- FILS D'HARMONIE**, 55, 208
JADIS DE TOSCANE, *HARMONIE DU BOSC*
- FILS DU FAUBOURG**, 125, 184
TRESOR DE VIRTON (BE), *ETOILE DE BEL-LAING*
- FILS DU LAOUECH**, 111, 308
ROBBY DE SIVRY, *MASCOTTE D'ENCAUSSE*
- FILS DU TEMPLE**, 128, 559
ULHAN DU TEMPLE, *SAVE DU TEMPLE*
- FILUGUAIE DE CAMPI**, 10, 424
BAYARD D'ELLE, *RATPILUGAIE D'AUBIN*
- FILYS DE VIRTON (BE)**, 125, 465
TRESOR DE VIRTON (BE), *TAIS DE VIRTON*
- FIM**, 16, 195
CANTURO (DE), *GALOUBIA DU METZ*
- FIN PERLE DU THOT**, 56, 403
JAH'S DIAMANT (BE), *QUANDILE DU THOT*
- FIN'HAL DE NANCRU**, 62, 206
KANNAN (NL), *HALADINE DU BEUVRON*
- FINAL D'ATYKA**, 81, 265
NEWTON DE KREISKER, *KATY DE CREMY*
- FINALE DE CREMPS**, 72, 232
LUCCIANNO, *IVA DES LANDES*
- FINALE DE HUS**, 85, 367
NUMERO UNO (NL), *ORLIS I (DE)*
- FINALINE DU PEU**, 16, 212
CANTURO (DE), *HERMINE D'ADRIERS*
- FINALISTE DE BRENNE**, 65, 321
LABRADOR DE BREKKA, *MOBY DICK SOL*
- FINALLY VILLA ROSE**, 138, 150
VIGO D'ARSOUILLES (BE), *AMIE DU REVERDY*
- FINAUD DES FALAISES**, 75, 468
MARLOU DES ETISSES, *TARTINE DES FALAISES*
- FINCA DU PLESSIS**, 134, 469
VAGABOND DE LA POMME (BE), *TELMA DU PLESSIS*
- FINCA HOGUE**, 30, 489
DIAMANT DE SEMILLY, *UNIKA HOGUE*
- FINCY DU GUE**, 138, 175
VINCY DU GUE, *CORLANA DU GUE*
- FINE BULLE MADEMOISEL**, 108, 253
QUITE EASY (DE), *JUSTYNE DU ABNAU*
- FINE BULLE MARINE**, 83, 499
NONPLUSULTRA 33 (DE), *VELOUTTE'JAC*
- FINE CHAMPAGNE'B**, 34, 216
DRAKKAR DES HUTINS, *HYZOPE DE CERAN*
- FINE DE CLAIRE**, 43, 415
FUSAIN DU DEFHEY, *QUINCONCE*
- FINE DU RELAIS**, 132, 268
UPSILON, *KEVA DU RELAIS*
- FINE EYGALIERES**, 117, 449
SHALOUBET EYGALIERES, *SERENA MAIL*
- FINE FLEUR**, 7, 303
ARMITAGES BOY (DE), *MAHATMA DE MARS*
- FINE FLEUR D'ELTE**, 53, 159
ILVIEN DES MIELLES, *BALTIQUE D'ELTE*
- FINE FLEUR D'EMCEE**, 103, 498
QUICKLY DE KREISKER, *VAMP DE BAUDRY*
- FINE FLEUR DU TEIRTRE**, 18, 270
CARINJO (DE), *KIMBERLEY DU HEUP*
- FINE FLEUR MARINE**, 83, 347
NONPLUSULTRA 33 (DE), *NUAGE DU REVERDY*
- FINE FOLIE**, 141, 421
WINDOWS VH COSTERSVELD (BE), *QU'UNE FOLIE*
- FINE GALANTE**, 120, 484
SUSPENS FLOREVAL, *ULTIME GALANTE*
- FINE GENTLEMAN DE R**, 23, 338
CONTENDRO (DE), *NIKITA DES IBIS*
- FINE IDOL DU FELIBRE**, 16, 219
CANTURO (DE), *IDOLE DU PEPIN*
- FINE LAME D'EMCEE**, 103, 498
QUICKLY DE KREISKER, *VAMP DE BAUDRY*
- FINE QUICKLY**, 103, 256
QUICKLY DE KREISKER, *KALIFORNIA (DE)*
- FINE ROYALE LINIERE**, 107, 347
QUIR ROYAL LINIERE, *NUISSETTE LINIERE*
- FINE STAR D'OYALE**, 103, 372
QUICK STAR, *OYALE DE LINE*
- FINE STE HERMELLE**, 124, 169
TOSCAN DE SAINTE HERMELLE (BE), *CAL-TYSSE STE HERMELLE*
- FINE VERA DES BLES**, 103, 301
QUICKLY DE KREISKER, *MACCABEE 02 (DE)*
- FINEA DE BEAUFOUR**, 30, 416
DIAMANT DE SEMILLY, *QUINEA DORCEL*
- FINECHAMPAGNE**, 132, 196
UPSILON, *GARANCE DE MESILLE*
- FINEFLEUR CHANTELOUBE**, 107, 432
QUINTUS LS LA SILLA (MX), *RIVE DE CHANTELOUBE*
- FINEFLEUR DE LYONS**, 23, 368
CONTENDRO (DE), *ORPHEE DE LYONS*
- FINELOOK ASSCHAUT**, 99, 272
QUARTZ DE TALMA, *KIZZY PLEASURE V ASSCHAUT (BE)*
- FINEMARIE DELPHINIÈRE**, 56, 430
J'AI L'ESPOIR D'ELLE, *RICAMARIE DELPHINIÈRE*
- FINEO DORCEL**, 23, 504
CONTENDRO (DE), *VINEA DORCEL*
- FINES BULLES BATILLY**, 97, 360
QUANTUM (DE), *ONLY YOU DE BATILLY*
- FINESS AUBOURGERE**, 62, 450
KANNAN (NL), *SHERKANE AUBOURGERE*
- FINESS DES ELIES**, 4, 171
AIR JORDAN (DE), *CATANYA (DE)*
- FINESS MLB**, 62, 335
KAPITOL D'ARGONNE, *NESS D'ERMISSERIE*
- FINESSE DE HEUSSE**, 39, 190
FAKIR DE KREISKER, *FIFTY FIFTIC*
- FINESSE DE L'AUTROT**, 64, 408
KIGALI (NL), *QUELEA DE L'AUTROT*
- FINESSE DE L'HONEZ**, 19, 194
CASTRONOM Z (BE), *GADGY DE GRANDRY*
- FINESSE DE RUEIRE**, 78, 150
MYLORD CARTHAGO, *AMELIE DE LUX*
- FINEST DU FIGUIER**, 53, 379
IMPALA DES FONTAINES, *PECHE DE STE HERMELLE (BE)*
- FINETTE DE L'AIROU**, 68, 317
L'ARC DE TRIOMPHE (DE), *MINKA DE L'AIROU*
- FINGER DES CABANES**, 139, 238
VIRUS DES CABANES, *JANS DES FONTAINES*
- FINGER DU LAVILLON**, 22, 150
CON AIR (DE), *ANAIDE DU LAVILLON*
- FINGER FLASH POINTCOM**, 16, 251
CANTURO (DE), *JUNAS DU PERCHIS*
- FINGER IN THE NOSE**, 7, 479
ARMITAGES BOY (DE), *TURKOISE DU VERCOL*
- FINGIE BLUE**, 131, 234
UP TO YOU, *JADE DU BOURG DE LANS*
- FINI L'AMOUR**, 68, 165
L'ARC DE TRIOMPHE (DE), *BOUM D'AMOUR*
- FINIA DE BLONDEL**, 83, 311
NINIO DE ROX, *MEDRANIE BLONDEL*
- FINIGANS MOUR**, 133, 475
USADOR DU ROUET, *TONIQUE DE CORBIE*
- FINISH BREYCOURT**, 132, 237
URANO DE CARTIGNY, *JAMAIS PLUS*
- FINISTERIEN DE SAR**, 134, 368
VAGABOND DE LA POMME (BE), *ORNELLA AR PARK*
- FINJA DU MESNIL**, 49, 278
HERITAGE FORTUNUS (DE), *LA CORDA (DE)*
- FINJO SEROSAH**, 82, 248
NICK DELAUNAY, *JOLYJO SEROSAH*
- FINLANDE D'AMAURY**, 104
QUIDAM DE REVEL
- FINLANDE DE LA COUR**, 49, 455
HERITAGE FORTUNUS (DE), *SOLVALLA DE LA COUR*
- FINLANDE DU LOIR**, 106, 230
QUINOTO BOIS MARGOT, *ISLANDE DU BAS*
- FINLAY D'ALIOU**, 84, 301
NORTON D'EOLE, *MADO CHAMPBLANC*
- FINLAY DES MOTTES**, 107, 505
QUIROS DU PAS, *VITAMINE DES MOTTES*
- FINLAY M'AUREA**, 127, 218
UCELLO MASSUERE, *IDEE DE LA CENSE*
- FINLEGER DU HOULEY**, 140, 506
VOLODIA D'ARGOUGES, *VOLGA DU HOULEY*
- FINLEY DE LA HAIE**, 103, 295
QUICK STAR, *LOUVE D'HESPERID*
- FINLEY DE LA LUCE**, 72, 482
LUIDAM (NL), *UKRAINE VILLA ROSE*
- FINLEY DU LOIR**, 99, 315
QUARTZ DU CHANU, *MIDNIGHT GIRL*
- FINLEY NEW WORLD**, 23, 493
CONTENDRO (DE), *USHAS DES PLAINS*
- FINN MAC COOL**, 68, 183
L'ARC DE TRIOMPHE (DE), *ERINA (DE)*
- FINN TA DES GRELES**, 56, 476
JALISCO DU GOLFE, *TOSCA CELINA*
- FINNKO DU PETIT CHAMP**, 91, 235
PADOCK DU PLESSIS, *JAIDA LA BARRIERE*
- FINNLAND**, 3, 287
ACTION BREAKER (BE), *L'ELUE DU ROZEL*
- FINO DE L'AMONT**, 7, 403
ARISTIDE DE HUS, *QUAMONA VERZEE*
- FINO VILLERS**, 47, 252
GUARANA CHAMPEIX, *JUNO VH SPARRENHOF (BE)*
- FINOMENA DU BERTHIAND**, 132, 190
UPSILON, *FINA D'AUROI*
- FINSH M'AUREA**, 74, 445
MADE IN SEMILLY, *SASSINIE DE GRANDRY*
- FINVADENN AR TRIENN**, 45, 210
GOLD DE BECOURT, *HEKLA DU LORET*
- FINZYDELA MAZURE**, 132, 154
UPSILON, *ATHINA DES GENETS*
- FIONA BRIOVERE**, 75, 455
MARLOU DES ETISSES, *SOLENZARRA BRIOVERE*
- FIONA D'ETHIVY**, 30, 455
DIAMANT DE SEMILLY, *SOLEANE D'ETHIVY*
- FIONA D'INES**, 132, 229
UPSILON, *ISA D'INES*
- FIONA DE COSNIERE**, 106, 416
QUINOTO BOIS MARGOT, *QUINOLA DE COSNIERE*

FIONA DE L'ABBAYE, 124, 150

TOP GUN SEMILLY, *AMOUR DE L'ABBAYE*

FIONA DE LA FREDIERE, 16, 203

CANTURO (DE), *GRACIEUSE DE MARS*

FIONA DE LERZY, 106, 200

QUINOTO BOIS MARGOT, *GIPSY DES PRES III*

FIONA DE NOIRLAC, 23, 403

CONTENDRO (DE), *QUAMELIA DE NOIRLAC*

FIONA DE RIBAUD, 54, 434

IOLISCO DE QUINHON, *RODAMINE DE RIBAUD*

FIONA DES BALEINES, 138, 417

VIGO D'ARSOUILLES (BE), *QUINTERA ALIA Z (BE)*

FIONA DES FRESNES, 132, 414

URANO DE CARTIGNY, *QUILADY DES FRESNES*

FIONA DES IBIS, 97, 302

QUAMIKASE DES FORETS, *MAGALI DES IBIS*

FIONA DES TOURS, 81, 279

NERVOSO, *LA PLATIERE*

FIONA DU JARDIN, 89, 192

ORLANDO (BE), *FOLIE BELLE*

FIONA JONES, 67, 224

LANDO (DK), *INDY JONES*

FIONA M'AUREA, 127, 283

UCELLO MASSUERE, *LAS VEGAS'JAC*

FIONA MOUCHE, 49, 487

HERITAGE FORTUNUS (DE), *UNE P'TIT MOUCHE*

FIONA TUILIERE, 22, 253

CON AIR (DE), *JUST A STAR*

FIONIE, 30, 508

DIAMANT DE SEMILLY, *VRATINA*

FIONIXE DE CAVENONE, 130, 361

UN CAPRICE DECHALUSSE, *ONYXE DE CAVENONE*

FIONNA DES SAPINS, 30, 171

DIAMANT DE SEMILLY, *CELESTE MURY MARAIS Z (BE)*

FIORA D'AIX, 18, 506

CAREMBAR DE MUZE (BE), *VOLGA D'ALTENBACH*

FIORIELLA MAIL, 134, 379

UTRILLO VD HEFFINCK (BE), *PAVANE MAIL*

FIORIELLO GERY, 53, 429

ILVIEN DES MIELLES, *REVALINTE DU GERY*

FIORIELLO ROUGE, 56, 507

JAH'S DIAMANT (BE), *VOLTA ROUGE*

FIORENTINA CHAMPEIX, 62, 488

KAPITOL D'ARGONNE, *UNEBREAKER CAZENEUVE*

FIORENTINA D'UTAH, 132, 496

URANO DE CARTIGNY, *VALENTINA D'UTAH*

FIORENTINA DE RIMA, 15, 452

CANABIS Z (DE), *SIOLITA (NL)*

FIORENTINA GARETTE, 10, 239

BELLA BALOUBET (DE), *JAVA DE CHANTEPIE*

FIORENTINA JAL, 77, 427

MONTENDER (NL), *REICHA DU THEILLET*

FIORENTINA MASSUERE, 77, 268

MR FLY DE LANDETTTE, *KIARA*

FIORENTINA S, 7, 419

ARMITAGES BOY (DE), *QUITY DES LOGES*

FIORENZA DU LO, 106, 448

QUINTUS D'09 (BE), *SEOUL DU LO*

FIORETTI MARMINIERE, 90, 464

OUTSIDER (BE), *TAFFETAS MARMINIERE*

FIORI, 62, 433

KANNAN (NL), *ROCK TIME*

FIORI DE ROSEN, 37, 299

EPSOM GESMERAY, *LYDOLE DE BRENNE*

FIORILE DEL CABALERO, 62, 489

KANNAN (NL), *UNIQUE DEL CABALERO*

FIRA LUNA DU MATER, 91, 331

PADOCK DU PLESSIS, *NATIVE DU GERY*

FIIRANZAS DE MONTFEE, 54, 309

IOLISCO DE QUINHON, *MATANZAS*

FIRE BALL, 124, 502

TOPINAMBOUR (NL), *VERY NICE GIRL*

FIRE BIRD DU LOZON, 30, 313

DIAMANT DE SEMILLY, *MELODIE PIERRE-VILLE*

FIRE D'ALTENBACH, 86, 286

OGRION DES CHAMPS, *LEGENDE SAINT CLAIR*

FIRE DANCE SEMILLY, 30, 278

DIAMANT DE SEMILLY, *LA MARE*

FIRE DE L'ARQUERIE, 4, 439

AFERCO, *ROXANE DU VERDELOT*

FIRE DE LA HARDT, 138, 378

VINCY DU GUE, *PASSOA DU LERCHENBERG*

FIRE FLY DU PARISIS, 47, 266

GUARANA CHAMPEIX, *KELLY DE MONT-FLIX*

FIRE MOUCHE, 11, 485

BISQUET BALOU C VD MISPEL (DE), *UMAYA MOUCHE*

FIRE ROCK DU LOZON, 23, 307

CONTENDRO (DE), *MARITIME DU LOZON*

FIRE ROND DE GUERRE, 33, 491

DON PIERRE, *URANIE ROND DE GUERRE*

FIRE STAR DE ROHAN, 134, 378

VAGABOND DE LA POMME (BE), *PASSIONATA II (DE)*

FIRE STAR DES AS, 138, 449

VIGO D'ARSOUILLES (BE), *SFAVORITE DES AS*

FIRE STAR DES FARGES, 89, 171

OPIUM DE TALMA, *CHACOLLE Z (NL)*

FIRE STAR ST PRIX, 19, 288

CASALL DE FUYSSIEUX Z (BE), *L'ETOILE DE RIVER*

FIRE WALL DES GRELES, 56, 277

JALISCO DU GOLFE, *KYSSEMIE DES AUNETS*

FIREBALL, 132, 263

UPSILON, *KASSIA DE RANVILLE*

FIREBALL DE BREHAT, 12, 462

BOLERO DE BRECEY, *SWEET EYES*

FIREBALL DE MEL, 68, 444

L'ARC DE TRIOMPHE (DE), *SANAE DU VAL GUERARD*

FIREBALL DES SAX, 65, 353

KORTO MALTESE, *ODYSSEE D'AUNIS*

FIREBALL FETICHE, 98, 357

QUAPRICE BOIMARGOT QUINCY (DE), *OLYMPIA*

FIREBIRD MAOUCHA, 36, 441

EMIR D'HELBY, *RUBY MAOUCHA*

FIREBLADE D'AUROIS, 68, 350

L'ARC DE TRIOMPHE (DE), *OBSOLETTE*

FIREFLY D'DELB, 20, 297

CLARENCE (DE), *LUCIOLE L'AMANDOUR*

FIREFLY DE LA ROSE, 93, 209

PEPPERMILL (NL), *HAVANA DU TILLARD*

FIREFLY DU MYSTERE, 7, 504

ARKO (DE), *VIRGINIA (NL)*

FIREFLY HAPPY, 77, 373

MONTENDER (NL), *PALADINE PIRONNIERE*

FIREFOX, 141, 155

WINDOWS VH COSTERSVELD (BE), *ATOMIKA*

FIREFOX BOY, 7, 238

ARMITAGES BOY (DE), *JANOU*

FIREFOX D'ESCARNES, 68, 456

L'ARC DE TRIOMPHE (DE), *SONORA DE MAZURE*

FIREFOX GEM, 19, 430

CHACCO ROUGE (DE), *RHAPSODIE GEM*

FIREGIRL DE KERBOTIN, 45, 389

GOLD DE BECOURT, *PLAY GIRL DE L'ILL*

FIRELOVE DU BOIS, 121, 401

TELSTAR DE LA POMME, *QUADRILLE DE BEAUPRE*

FIREMAGIC ROUSSELIERE, 76, 188

MIGHTY MAGIC (DE), *FEN'X DE LA RIVE*

FIRENZA DE QUEEN, 18, 406

CARUSSO LS (MX), *QUEEN DE SOINNE*

FIRENZE AS, 124, 316

TORNESCH (NL), *MILLESIME DE BOCHAT*

FIRENZE D'ARGENT, 141, 466

WINDOWS VH COSTERSVELD (BE), *TAMOA D'ARGENT*

FIRENZE D'AUMAIE, 75, 241

MARLOU DES ETISSES, *JENA DE BOUKIN-CAMP*

FIRENZE DE L'ALVA, 9, 265

BALOU DU ROUET (DE), *KATY DES MOITIERS*

FIRENZE DE LA CENSE, 30, 441

DIAMANT DE SEMILLY, *RUSH ON DU HOUS-SOIT (BE)*

FIRENZE DE PLEVILLE, 23, 501

CONTENDRO (DE), *VERONNE DU LYS*

FIRENZE DU CEDRE, 125, 492

TOULON (BE), *URGADA DE KREISKER*

FIRENZE DU JAMBOT, 43, 152

FRINGANT DE LAFAGE, *ARAGUAYA*

FIRENZE DU PRESARD, 119, 219

SOLIMAN (DE), *IDOLE DE LAUTURE*

FIRENZE DU RIO, 141, 399

WINDOWS VH COSTERSVELD (BE), *QLOEE DU RIO*

FIRENZE VILLERS, 110, 383

R'BUS, *PERLE DU LUNAIN*

FIRESTONE, 71, 304

LE TOT DE SEMILLY, *MALINKA DES GREZ*

FIRESTONE SEMILLY, 30, 158

DIAMANT DE SEMILLY, *BALERINE D'ISIGNY*

FIRINA BASTERS, 68, 182

L'ARC DE TRIOMPHE (DE), *EMERAUDE MINOTIERE*

FIRINGA DU JYLON, 65, 376

KORTO MALTESE, *PANTHERA DE LA CHE-RIE*

FIRMAMENT BOITRAMBER, 109, 169

QUORIOSO PRE NOIR, *CAPRIANA VAN'T KAPELHOF (BE)*

FIRMAMENT DU SALBEY, 23, 396

CONTENDRO (DE), *PSYCHE DU SALBEY*

FIRMAN DE COQUERIE, 108

QUITO DE BAUSSY

FIRMAN VILLERS, 84, 300

NORMAN PRE NOIR, *MA P'TITE LULU*

FIRMIN DES EVEQUES, 22, 294

CON AIR (DE), *LORETTE DE CERISY*

FIRONE SAUVAGE, 62, 363

KANNAN (NL), *OPHELIA SAUVAGE*

FIRST, 132, 454

UPSILON, *SO EASY*

- FIRST AVRIL**, 22, 285
CON AIR (DE), *LB WHITNEY (DE)*
- FIRST BAYA DEMORLIERE**, 117, 349
SHOUPPYDAM DES HORTS, *OBAYA*
- FIRST BOY DU MONT**, 77, 500
MONTENDER (NL), *VENISE DES VEYS*
- FIRST BUCAILLE**, 77, 149
MONTENDER (NL), *AMANDE TAME*
- FIRST BY COCOTTE**, 16, 348
CANTURO (DE), *NYMPHE DE LABARDE*
- FIRST CLASS KERVEC**, 68, 166
L'ARC DE TRIOMPHE (DE), *BRITNEY KERVEC*
- FIRST CLASS RIVERLAND**, 68, 497
L'ARC DE TRIOMPHE (DE), *VALSE DE RIVERLAND*
- FIRST CLASS TO HEAVEN**, 140, 467
VON CHACCO IXE, *TARA FONTANEL*
- FIRST D'AGATLOU**, 33, 231
DON CRUSADOR (DE), *ITALIKE DES SOURCE*
- FIRST D'AMOUR**, 141, 168
WINDOWS VH COSTERSVELD (BE), *CALINE D'AMOUR*
- FIRST D'AURICALE**, 24, 233
CONTROE (DE), *JACOLINE*
- FIRST D'ECOUVES**, 55, 452
JAGUAR MAIL, *SINE DIE*
- FIRST D'EPINEUIL**, 132, 490
UPS O D'AUNOU, *UPSIE D'EPINEUIL*
- FIRST D'ESTEILLOU**, 86, 431
OGRION DES CHAMPS, *RICKLESS DE VELICY*
- FIRST DAY DES AMBRES**, 30, 275
DIAMANT DE SEMILLY, *KOUBANE DES YVERS*
- FIRST DE BEAUJOUR**, 86, 236
OGRION DES CHAMPS, *JALNA DE BEAUJOUR*
- FIRST DE CONQUES**, 97, 161
QUANTUM (DE), *BELLA MIA*
- FIRST DE COUFINAL**, 112, 376
ROMANDO DE L'ABBAYE, *PAPAYE DE LA COLLINE*
- FIRST DE COURTHOE**, 37, 350
ENZZO, *OCARINA DE COURTHOE*
- FIRST DE FARJONNIERE**, 22, 224
CON AIR (DE), *INDY DE BILLY*
- FIRST DE KAMEN**, 91, 259
PADOCK DU PLESSIS, *KAMEN*
- FIRST DE KERGUE**, 53, 241
IDOLE DE QUELENEC, *JEANNE DE KERGUE*
- FIRST DE L'ÉPI D'OR**, 17, 311
CAPTAIN PAUL (DE), *MELBA DES FRENOIS*
- FIRST DE LA CENSE**, 4, 427
ADZARO DE L'ABBAYE, *REGINA DE LA CENSE*
- FIRST DE LA CHAULE**, 16, 500
CANTURO (DE), *VENUE DE LA CHAULE*
- FIRST DE LA FAGNE**, 97, 367
QUANTUM (DE), *ORIGINE DE SISSE*
- FIRST DE LA FOLIE**, 23, 200
CONTENDRO (DE), *GIN ORANGE DE MUZE (BE)*
- FIRST DE LA GAÏETE**, 49, 366
HERITAGE FORTUNUS (DE), *ORFEE ROUGE*
- FIRST DE LA HARDT**, 123, 457
TOBAGO CHEVRIER, *SOURCE D'HELBY*
- FIRST DE LA LANDE**, 106, 332
QUINOTO BOIS MARGOT, *NAYA DE LA LANDE*
- FIRST DE LA PRISE**, 115, 404
SANDREO (NL), *QUARLINE DU SEMINAIRE*
- FIRST DE LA SEMOIS**, 62, 499
KANNAN (NL), *VELLEDA DE TALMA*
- FIRST DE LA VALLEE**, 107, 496
QUINTUS D'09 (BE), *VAHINE D'URANIE*
- FIRST DE LA VIOLE**, 70
LE TOT DE SEMILLY
- FIRST DE LA VRAIE VIE**, 134, 298
VAGABOND DE LA POMME (BE), *LUNE BABIERE*
- FIRST DE LANDAT**, 110, 473
RED HOT SEMILLY, *THUNE D'ORCENAI*
- FIRST DE LAROZE**, 23, 283
CONTENDRO (DE), *LAROZE DU PLESSIS*
- FIRST DE LAUMENCE**, 86, 351
OGRION DES CHAMPS, *OCEANNE DU CLOS*
- FIRST DE LOPEAU**, 36, 424
ELDORADO DE HUS (NL), *RAPSODIE DU MESNIL*
- FIRST DE MAIDIERES**, 116, 406
SARANTOS (NL), *QUAYA DE PONTIGNY*
- FIRST DE MALOUA**, 59, 494
KAFKA BRUNEMONT, *USQUIANA*
- FIRST DE MERE**, 135, 179
VANHOUTEN COURCELLE, *DJINNA DES CARAIS*
- FIRST DE MONTIEGE**, 134, 279
UTRILLO VD HEFFINCK (BE), *LADOUNE DE MONTIEGE*
- FIRST DE PERHET**, 11, 504
BISQUET BALOU C VD MISPEL (DE), *VISTA DE LA FEUILLEE*
- FIRST DE ROUGEBANC**, 64, 453
KIGALI (NL), *SISI DE LA HURIE*
- FIRST DE ROUMARD**, 95, 295
PRESIDENT (NL), *LOUCCHIA DES BEYS*
- FIRST DE ST MARTIN**, 30, 389
DIAMANT DE SEMILLY, *PLATINE DE ST MARTIN*
- FIRST DE THEVE**, 121, 360
TAQUIN DE L'EXTASE, *ONDINE BLEUE*
- FIRST DE VADY**, 51, 312
HURLEVENT DE BREKA, *MELODIE DE LONGA*
- FIRST DE VANOU**, 93, 176
PEZETAS DU ROUET, *CYBELE DE VANOU*
- FIRST DES BARDINS**, 5, 204
ALLEGRETO, *GREENEYEV*
- FIRST DES JOULAIRES**, 64, 246
KORO D'OR, *JOIE D'ANCTEVILLE*
- FIRST DES PLANS**, 51, 226
HURLEVENT DE BREKA, *INTRIGUE DE PRIVAGE*
- FIRST DES SAULES**, 16, 394
CANTURO (DE), *PRIMAVERA DES SAULES*
- FIRST DES VADAS**, 68, 410
L'ARC DE TRIOMPHE (DE), *QUENOTTE DE MUN*
- FIRST DIAMOND AG**, 30, 228
DIAMANT DE SEMILLY, *IRMA LA DOUCE DU LOUP*
- FIRST DREAM VILLUIS**, 85, 192
NUMERO UNO (NL), *FOLLOW ME OF DREAMS (BE)*
- FIRST DU BAS PALAIS**, 114, 371
SADEPERS, *OUBZBEKA DU BAS PALAIS*
- FIRST DU BESSIN**, 23, 358
CONTENDRO (DE), *OMAHA DU BESSIN*
- FIRST DU CEDRE**, 87, 300
OLIVI (NL), *MABELLE DU THEIL*
- FIRST DU DRAGON**, 17, 364
CAP DE B'NEVILLE, *OPHIDIA DU VERTAIN*
- FIRST DU FERRON**, 63, 256
KHEOPS ST LOIS, *KALI DES GRIPPES*
- FIRST DU GOELO**, 134, 396
VAGABOND DE LA POMME (BE), *PUCE DE B'NEVILLE*
- FIRST DU GRAND BLANC**, 16, 372
CANTURO (DE), *OVER JUMP*
- FIRST DU LEON**, 68, 149
L'ARC DE TRIOMPHE (DE), *AMANDE DE LAUNAY*
- FIRST DU MARGAT**, 108, 183
QUITE EASY (DE), *ESABELLE*
- FIRST DU MARRONIER**, 96, 394
QLASSIC BOIS MARGOT, *PRINCESSE DE MOENS*
- FIRST DU MOULIN**, 12, 207
BOLERO DE BRECEY, *HALINA VAN'T HAGE-LAND (BE)*
- FIRST DU PEU**, 100, 497
QUATRO DE RIVERLAND, *VALINE DU PEU*
- FIRST DU RALLY**, 125, 223
TRESOR DE VIRTON (BE), *INDIANA DES FORGES*
- FIRST DU REVERSEY**, 81, 233
NERVOSO, *JACINTHE DU REVERSEY*
- FIRST DU TERTRE**, 132, 379
UPSILON, *PEARLEY DE NOSAI*
- FIRST EDITION BRUNE**, 138, 281
VIGO D'ARSOUILLES (BE), *LAGUNE DE KREISKER*
- FIRST EVER COSTIERES**, 52, 321
IDALGO DES BOIS, *MONGOLFIERE*
- FIRST EXPRESS**, 112, 303
ROCK'N ROLL SEMILLY, *MAIL DU RHONNE*
- FIRST FANTASY**, 15, 215
CALYPSO D'HERBIERS, *HULIORE DU RABUTIN*
- FIRST GIRL**, 35, 417
ELAN DE LA COUR, *QUINTA GIRL*
- FIRST HAPPINESS MALAU**, 137, 257
VIGO CECE, *KALINE DE RHETORIE*
- FIRST HIGHLAND**, 129, 318
ULMAR MAIL, *MIS DU FIEF*
- FIRST I CAN'RELEVANT**, 22, 338
CON AIR (DE), *NIKITA DE RELEVANT*
- FIRST IN CLASS**, 87, 406
OKAVANGO SEMILLY, *QUEEN DES BLEUS*
- FIRST JENNY**, 58, 364
JENNY DE LA CENSE, *ORANGE NOIRE*
- FIRST JOLIE**, 30, 454
DIAMANT DE SEMILLY, *SJOLLE VAN DE POLDERHEIDE (BE)*
- FIRST JUMP**, 91, 354
PADOCK DU PLESSIS, *OKIA DE LA RECHIERE*
- FIRST LADDY**, 51, 475
HUPPYDAM DES HORTS, *TOFOLIE*
- FIRST LADY BORDE**, 36, 293
ELDORADO DE HUS (NL), *LOLIPOP DE JOUY*
- FIRST LADY BRUCE**, 95, 373
PRESIDENT (NL), *PALANTINE*
- FIRST LADY CAK**, 16, 337
CANTURO (DE), *NICELY DE RIVERLAND*
- FIRST LADY CLASS**, 46, 201
GREMAT DE GREZ, *GLADYS DE MONACO*
- FIRST LADY D**, 4, 355
ADZARO DE L'ABBAYE, *OLA DU PRIEURE*
- FIRST LADY D RONDETS**, 4, 153
AIR JORDAN (DE), *ARKANA COT CHAT*
- FIRST LADY D'ANSAC**, 84, 457
NORMAN PRE NOIR, *SPOUTNIKA*
- FIRST LADY D'AUGE**, 36, 371
ELDORADO DE HUS (NL), *OURYA BRULAIRE*

FIRST LADY D'AUVOURS, 66, 240
L'AMOUR DU BOIS, *JAZELLE CHOISIE*

FIRST LADY D'ECOUVES, 62, 311
KANNAN (NL), *MELISSA D'ARCY*

FIRST LADY D'EMM, 95, 326
PRESIDENT (NL), *NACHKA D'EMM*

FIRST LADY D'EOLE, 77, 465
MONTENDER (NL), *TALUDIUM Z (BE)*

FIRST LADY D'ISCLA, 141, 452
WINDOWS VH COSTERSVELD (BE),
SIGNORA

FIRST LADY DE BELHEME, 138, 501
VIGO D'ARSOUILLES (BE), *VERIDAME DE BELHEME*

FIRST LADY DE CIRCEE, 77, 341
MONTENDER (NL), *NOBLE D'ALTENBACH*

FIRST LADY DE FANGY, 86, 417
OGRION DES CHAMPS, *QUINTA DES SAUGETS*

FIRST LADY DE GROIX, 40, 499
FETICHE DU PAS, *VEISKA DU TALUS*

FIRST LADY DE HARS, 16, 296
CANTURO (DE), *LOXLADY DU BOBOIS*

FIRST LADY DE JARSAY, 77, 507
MONTENDER (NL), *VOLINE DU BEUVRON*

FIRST LADY DE JENNIKA, 138, 433
VIGO D'ARSOUILLES (BE), *RIVIERA DE TOSCANE*

FIRST LADY DE LOISNE, 62, 446
KANNAN (NL), *SAUGE AUBERTOISE*

FIRST LADY DE NAT, 138, 303
VIGO D'ARSOUILLES (BE), *MAHATMA DE SARG*

FIRST LADY DE SABA, 56, 315
JARNAC, *MILADY DE TERLONG*

FIRST LADY DE TERLONG, 96, 455
QLASSIC BOIS MARGOT, *SONATE DE TERLONG*

FIRST LADY DE TOSAS, 119, 386
SPIRIT OF SEMILLY, *PIALINA DE LOJOU*

FIRST LADY DE VINAY, 36, 428
ELDORADO DE HUS (NL), *REINEMAI DE BREZET*

FIRST LADY DE WYL, 97, 417
QUANAN ROUGE, *QUINTA DAY TARROY*

FIRST LADY DES EPIS, 134, 244
UTRILLO VD HEFFINCK (BE), *JIFFIE DES PALLIERES*

FIRST LADY DES ESSART, 89, 455
ORION HEUTIERE, *SONATINE DE BEAUVOIR*

FIRST LADY DES HOUX, 60, 453
KALASKA DE SEMILLY, *SISSI DE LA LOISNE*

FIRST LADY DESBOIS, 123, 453
TINO DE NOUVOLIEU, *SISSI PRINCESSDESBOIS*

FIRST LADY DU BARY, 133, 437
URLEVENT DU BARY, *ROSEE DU BARY*

FIRST LADY DU BESSIN, 87, 234
OLD CHAP TAME, *JADE DES ETISSES*

FIRST LADY DU DESTIN, 132, 335
UPSILON, *NEOLOGIE*

FIRST LADY DU FAHY, 112, 425
ROCK'N ROLL SEMILLY, *RAYOL*

FIRST LADY DU GANELON, 39, 472
FAKIR DE KREISKER, *THEISS DU MANDOIS*

FIRST LADY DU GUE, 86, 176
OGRION DES CHAMPS, *CYRANA*

FIRST LADY DU LAC, 64, 366
KIGALI (NL), *ORGANDI BEACH*

FIRST LADY DU LEET, 81, 397
NERVOSO, *PYXIE DU LEET*

FIRST LADY DU MAS, 63, 308
KHEOPS ST LOIS, *MARQUISE LEAMAX*

FIRST LADY DU MILON, 62, 222
KANNAN (NL), *IMAGE D'AUZAY*

FIRST LADY DU MOULIN, 131, 418
UNTOUCHABLE (NL), *QUIRANA Z (BE)*

FIRST LADY DU PIN, 110, 148
REGENT DE MONTSEC, *ALONE DE LAUME*

FIRST LADY DU PIRUDEL, 76, 458
MESSIRE ARDENT, *STARTILE*

FIRST LADY DU PYROUX, 107, 333
QUINTUS D'09 (BE), *NEIGE D'EOLE*

FIRST LADY DU SABLON, 22, 348
CON AIR (DE), *NYMPHE DE LA BASTIERE*

FIRST LADY DU VAL, 135, 338
VAN GOGH DU VAL, *NIKITA DE MESILLE*

FIRST LADY DU VAU, 112, 383
ROCK'N ROLL SEMILLY, *PERLE DU VAU*

FIRST LADY DU VILLARD, 74, 204
MALOUBET DE PLEVILLE, *GRIOTTE DE CAROLLE*

FIRST LADY FONROY, 98, 235
QUAPRICE BOIMARGOT QUINCY (DE), *JADE FONROY*

FIRST LADY GEM, 17, 475
CARDENTO (DE), *TOP LADY GEM*

FIRST LADY HOPE, 127, 280
TZIGANO MASSUERE, *LADY HOPE DU TEMPLE*

FIRST LADY KAREF, 16, 333
CANTURO (DE), *NEIGE BLANCHE*

FIRST LADY L, 140, 330
VOLODIA D'ARGOUGES, *NARANI DU FOX*

FIRST LADY LION, 51, 291
HURLEVENT DE BREKA, *LISERONE D'AOUT*

FIRST LADY MALOUINE, 87, 399
OKAVANGO SEMILLY, *QEIKO TOP*

FIRST LADY MENILJEAN, 56, 405
JARNAC, *QUASTOMELLE*

FIRST LADY O HARAS, 138, 448
VIGO D'ARSOUILLES (BE), *SEGNORA DEL CABALERO*

FIRST LADY OCHENE, 98, 282
QUAPRICE BOIMARGOT QUINCY (DE), *LAMBRE DU CHENE*

FIRST LADY PYROUETTE, 85, 182
NOUMA D'AUZAY, *ELARGONIE*

FIRST LADY RIVERLAND, 62, 361
KANNAN (NL), *OPAL DE RIVERLAND*

FIRST LADY SL, 56, 203
JARNAC, *GRANDE DAME VH DINGESHOF (BE)*

FIRST LADY ST ETIENNE, 50, 335
HORNET ROSE (NL), *NESSIE DU CARDONNAY*

FIRST LADY SWEET, 19, 147
CHACCO ROUGE (DE), *ALEZANE DUVERIE*

FIRST LANDAIS, 23, 501
CONTENDRO (DE), *VENUS LANDAISE*

FIRST LOVE DE FEINN, 16, 165
CANTURO (DE), *BOREALIS DE FEINN*

FIRST LOVE DE L'ISLE, 13, 325
CABDULA DU TILLARD, *MYRTILLE DES IFS*

FIRST LOVE DES SAULES, 22, 227
CON AIR (DE), *IRINE DES SAULES*

FIRST LOVE FLEURY, 17, 427
CAP DE B'NEVILLE, *REGINA DE LEAU*

FIRST LOVE RIVERLAND, 71, 387
LIFESTYLE (DE), *PIN UP DES BOIS*

FIRST MAQUIVA, 89, 179
ORLANDO (BE), *DIVA DU SAULNOIS*

FIRST MAY DE MONTJOIE, 137, 355
VERSACE V DE RUITERSHOEVE (BE), *OLA QUE TAL*

FIRST MEN, 3, 387
ACTION BREAKER (BE), *PIN'UP DES CLAM*

FIRST OBSCURE, 54, 272
IOWA (NL), *KLAIRE OBSCURE*

FIRST OF LAURE, 134, 498
UTRILLO VD HEFFINCK (BE), *VANINI VAN DE ZUUTHOEVE (BE)*

FIRST OFPEPPER DIMAVI, 106, 381
QUILVARO DE LYR, *PEPPERMINT DIMAVI*

FIRST ONE BLUE, 19, 476
CHACCO ROUGE (DE), *TOSCANA BLOU*

FIRST ONE D'ARVOR, 16, 338
CANTURO (DE), *NIKITA FONTAINE*

FIRST ONE D'AUTHUIT, 62, 306
KANNAN (NL), *MANUELA*

FIRST ONE D'YLHANTA, 65, 230
LABRADOR DE BREKKA, *ISKENIDZA D'HANTA YO*

FIRST ONE DE BRESSAC, 52, 327
IDEAL DE LA LOGE, *NAHIA DE LA CRECQUE*

FIRST ONE DE ROSE, 15, 372
CALYPSO D'HERBIERS, *O'VIVE DES ETANGS*

FIRST ONE DE VEL, 22, 350
CON AIR (DE), *OCARINA DU MONT*

FIRST ONE DES LAM, 37, 162
EPSOM GESMERAY, *BEROSA (NL)*

FIRST ONE DU MESNIL, 123, 420
TIP TOP ONE, *QUOVADIS DU MESNIL*

FIRST PINCEAU D'ORHA, 54, 247
IOLISCO DE QUINHON, *JOLIE PINCEAU*

FIRST QCLASS DU MESNIL, 96, 171
QLASSIC BOIS MARGOT, *CENTINA (DE)*

FIRST REPUBLICAINE, 30, 247
DIAMANT DE SEMILLY, *JOLIE MOME DE LAVALLE*

FIRST SAINT LEGER, 126, 220
TYCOON D'ARGENCES, *IDYLLE DE NERON*

FIRST STAR DE GRIMON, 116, 409
SARANTOS (NL), *QUELLISTAR DE MONTSEC*

FIRST TRACK TROTEVAL, 87, 479
OLD CHAP TAME, *TULIPE DE ROUHET*

FIRST VICTORY, 56, 341
JAH'S DIAMANT (BE), *NOBLE VICTORY (DE)*

FIRST'A MOUR, 13, 168
CABDULA DU TILLARD, *CALASCA MOUR*

FIRST'AIR DU MONT, 22, 313
CON AIR (DE), *MELYSSA DU MONT*

FIRSTBOY DE NISABELLE, 89, 446
OPIUM DE TALMA, *SAVANE DU CHALET*

FIRSTCLAIRFONTAINE, 75, 482
MARLOU DES ETISSES, *UDINE DES SORBIERS*

FIRSTCLASS DEHOULBRAN, 98, 201
QUAPRICE BOIMARGOT QUINCY (DE), *GITANE DE FLIGNY*

FIRSTDREAM, 78, 364
MYLORD CARTHAGO, *OPHELINE D'OLYMPE*

FIRSTKISS DE CORDELLE, 40, 314
FERGAR MAIL, *METISSE DE LALOU*

FIRSTKLAS KERIZAC, 139, 493
VIZIR DU REVERDY, *URIELLE S (BE)*

FIRSTLADY DE QOM, 47, 296
GUARANA CHAMPEIX, *LOVELY DE LANDEVES*

FIRSTLADY DELA SOURCE, 115, 331
SAM DU CHALLOIS, *NATIVE D'ELLE*

FIRSTLADY DES AILES, 23, 499
CONTENDRO (DE), *VENDEENE*

- FIRSTLADY DES PONTONS**, 62, 247
KANNAN (NL), *JOLIE P'OM LAVAUD*
- FIRSTLADY MARGOT**, 15, 203
CANABIS Z (DE), *GRAND DAME DE LA POMME (BE)*
- FIRSTLADY ST ESTEPHE**, 43, 378
FUSAIN DU DEFEY, *PASTOURELLE BELLE-VUE*
- FIRSTLADY TOUTYFAULT**, 124, 226
TORNESCH (NL), *INITIALE DE PANIEVRE*
- FIRSTLOVE DE WY**, 7, 325
ARMITAGES BOY (DE), *MYLOVE DE PREUILLY*
- FIRSTLOVEDECEDRILHAC**, 117, 420
SHOUPPYDAM DES HORTS, *QUOMANECCI*
- FIRSTLULU D'AUBIGNY**, 137, 336
VIGO CECE, *NEWLULU D'AUBIGNY*
- FIRSTTIME DE MIRANOLA**, 36, 317
ELDORADO DE HUS (NL), *MIRABELLE DE SOINNE*
- FIRSTY D'ECLY**, 45, 152
GERONIMO DUBOISHUE, *ARDENNE D'ECLY*
- FIRSTY D'HONVAULT**, 85, 354
NUMBER ONE D'ISO, *OHAPPIE D'HONVAULT*
- FIRSTY DE GRANDRY**, 7, 463
ARKO (DE), *SYMPHONIE DE GRANDRY*
- FIRSTY DE L'AMONT**, 134, 456
UTRILLO VD HEFFINCK (BE), *SOPRANE DE TOURTOULOU*
- FIRTS D'AMOUR**, 95, 363
PRESIDENT (NL), *OPERETTE DES PLAINS*
- FISALYS D'EILIEM**, 45, 178
GOLD DE BECOURT, *DIAMANTE DU GOLFE*
- FISALYS DE LYR**, 113, 488
ROMEO DE VILLARET, *UNIBELLE DE LYR*
- FISCIANO DU VALDORE**, 47, 190
GUEPARD D'AUTHIEUX, *FIONA DES GATS*
- FISHER HOY**, 10, 291
BEL REINHART Z (BE), *LISBONNE*
- FISHER MOUCHE**, 131, 357
UNTOUCHABLE (NL), *OLYMPE MOUCHE*
- FISMOIS DE CHEZELLES**, 92, 450
PANDITJI DES MALAIS, *SHEHERAZADE D'HEM*
- FISMOISE DE CHEZELLES**, 92, 288
PANDITJI DES MALAIS, *L'ETOILE DU PUCHET*
- FISSA DE BONJAC**, 59, 211
JOYAU DE RAMPAN, *HENRIETTE DE BONJAC*
- FISTON**, 87, 391
OLALA DE BUISSY, *POUPEE DE SAINT'A*
- FISTON D'HOOLIGAN**, 50, 185
HOOLIGAN DE ROSYL, *EVITA 5 (SE)*
- FISTON DE DRAOU**, 76, 268
MIAMI DE SEMILLY, *KHAZADE OF RING*
- FISTON DE LA COURONNE**, 65, 288
KORTO MALTESE, *LHASSA DES JAULIES*
- FISTON DES RONDETS**, 8, 388
BACCHUS ST LOIS, *PIPETTE DES RONDETS*
- FISTON DU BOULAY**, 56, 463
JAH'S DIAMANT (BE), *SYLENE DES ROCHES*
- FISTON DU GENELEY**, 30, 164
DIAMANT DE SEMILLY, *BOHEME DU GENELEY*
- FISTON DU GUE**, 23, 267
CONTENDRO (DE), *KESTEL DU GUE*
- FISTON XAV**, 71, 242
LIFESTYLE (DE), *JESS PIERREVILLE*
- FIT DE FAVI**, 85, 353
NUMBER ONE D'ISO, *ODYSSEE DE ROSE-MONT*
- FIT DE ROX**, 83, 444
NINIO DE ROX, *SAMYA DE ROX*
- FIT FOR CLARA**, 110, 355
REBOZO LA SILLA (MX), *OLANDA DES AUCELS*
- FIT FOR FLY DU SUD**, 16, 450
CANTURO (DE), *SHEEVA DE BAUDJEAN*
- FIT FOR FUN CIBAUDES**, 134, 380
UTRILLO VD HEFFINCK (BE), *PEINTURE DE BUISSY*
- FIT FOR THE BEST**, 49, 331
HERALD (DE), *NATIVE DE LA VIGNE*
- FIT TO FLY D'ACHRAM**, 118, 198
SIR SHUTTERFLY (DE), *GEMINY DU TERRAL*
- FIT'NESS DE BANARGE**, 67, 335
LANDO (DK), *NESS DU LO'CH*
- FITCHINA D'ARABIS**, 112, 323
ROMANDO DE L'ABBAYE, *MOUCHOU*
- FITFORSUN'CHEMIN NOIR**, 16, 243
CANTURO (DE), *JEZABEL DE SANCOURT*
- FIT'NESS**, 22, 342
CON AIR (DE), *NOBLESSE DU TAILLIS*
- FITNESS DE BUSSY**, 141, 488
WINDOWS VH COSTERSVELD (BE), *UNICOL (NL)*
- FITNESS DE LA VIOLE**, 23, 301
CONTENDRO (DE), *MADAM ESS*
- FITNESS DE PION PARA**, 126, 267
TSUNAMI DE HUS, *KERTIT'SOUS DE VALY*
- FITNESS DE TIVOLI**, 49, 455
HERALD (DE), *SOLEA DE TIVOLI*
- FITNESS DES TESS**, 4, 225
ADZARO DE L'ABBAYE, *INESSE*
- FITNESS MARE AUX FEES**, 35, 179
EL PASO PLATIERE, *DIJKHUISJE (NL)*
- FITOU DE MEZLEAN**, 30, 304
DIAMANT DE SEMILLY, *MALICE D'ANGUERNY*
- FITOU DE PRECY**, 130, 338
UN CAPRICE DECHALUSSE, *NIKITA DES IRS*
- FITOU DIMAVI**, 106, 245
QUILVARO DE LYR, *JINGXI*
- FITOU DU BOULY**, 107, 232
QUITE CAPITOL (DE), *IZARRA DU BOULY*
- FITSKERIA GUERNICA**, 69
LE TOT DE SEMILLY
- FITSY**, 72, 209
LUCCIANNO, *HASE DE BOURGOGNE*
- FITZ DE CLEUDRAIN**, 123, 441
TINKA'S BOY (NL), *RUBY DE CLEUDRAIN*
- FITZ ROY DE LAMETH**, 37, 443
ENTEBBE DE HUS (DE), *SALOME (DE)*
- FITZCHEVALERIE OCHENE**, 138, 444
VIGO D'ARSOUILLES (BE), *SAMBA DU CHENE*
- FITZGERALD WM**, 11, 368
BISQUET BALOU C VD MISPEL (DE), *ORNELLA (DE)*
- FITZROY**, 66, 287
L'AMOUR DU BOIS, *L'ETINCELLE DE MINUIT*
- FITZROY DU MIRAL**, 75, 181
MANHATTAN DE SEMILLY, *ECHEC A LA REINE*
- FIVE CLAIRBOIS**, 138, 466
VIGO D'ARSOUILLES (BE), *TANAKA CLAIRBOIS*
- FIVE DE FRANCAA**, 16, 378
CANTURO (DE), *PATCHWORK DU HAUTBOIS*
- FIVE DES COPS**, 50, 269
HOOLIGAN DE ROSYL, *KIDDY DE BEUVRY*
- FIVE DES QUARANTE**, 97, 507
QUANTUM (DE), *VOLTA DE LEVAUX*
- FIVE DES SOTTINS**, 96, 421
QLASSIC BOIS MARGOT, *R BAG LA BRIARDE*
- FIVE STAR DE CASTILLE**, 123, 473
TINO DE NOUVOLIEU, *TIA DE CASTILLE*
- FIVE STAR DE NATH**, 134, 459
UTRILLO VD HEFFINCK (BE), *STRASS DE VILLERS*
- FIVE STAR DU BORGET**, 125, 358
TOULON (BE), *OMBRE DE TOSCANE*
- FIVE STAR DU LOUET**, 16, 333
CANTURO (DE), *NEFTERY FLY LY*
- FIVE STAR SEMILLY**, 103, 412
QUICK STAR, *QUETCHUA SEMILLY*
- FIVE STARS DE CIRCEE**, 44, 252
GENTLEMAN IV, *JURANTE (NL)*
- FIWITT DE LA MAILLE**, 68, 246
L'ARC DE TRIOMPHE (DE), *JOIE DE L'ETAPE*
- FIXIN DU SOUE**, 134, 260
UTRILLO VD HEFFINCK (BE), *KANGOO ROUGE*
- FIZZ DU SABLAS**, 121, 294
TENAREZE, *LOO WHYNEHN DU SABLAS*
- FIZZ MAGIC LABEL**, 76, 355
MIGHTY MAGIC (DE), *OLA DE LA MOTTE*
- FIZZ UN PRINCE**, 141, 180
WINDOWS VH COSTERSVELD (BE), *DOLLAR'S GIRL BE ST Z (NL)*
- FIZZY DE RANGEVAL**, 62, 342
KAPITOL D'ARGONNE, *NOEMIE DE L'OTHAIN (BE)*
- FIZZY FOEHN**, 128, 235
ULGAR MAIL, *JADINE DE CHALUSSE*
- FJORD D'AUSTRAL**, 84, 157
NORWAY DE LA LANDE, *BACCARAT D'AUSTRAL*
- FJORD D'ES**, 128, 395
ULIOR DES ISLES, *PRO FAVO D'ES*
- FK FONFREIDE**, 62, 324
KANNAN (NL), *MUSE D'HELBY*
- FL'OR**, 77, 307
MONTENDER (NL), *MARIANNE D'OR*
- FLACA**, 134, 330
VAGABOND DE LA POMME (BE), *NARCOSITA*
- FLACH DE TERNOIRE**, 65, 293
KOUROS D'HELBY, *LOLITA DU BANNEY*
- FLACH MOUCHE**, 11, 465
BISQUET BALOU C VD MISPEL (DE), *TALISCA MOUCHE*
- FLAGADA DES CHAMPS**, 86, 406
OGRION DES CHAMPS, *QUEBRADA DES CHAMPS*
- FLAGRAN DELI DOREPERE**, 62, 419
KANNAN (NL), *QUITOUNE DE BUSSY*
- FLAGSHIP DE HUS**, 141, 193
WINDOWS VH COSTERSVELD (BE), *FRANCE DE HUS (DE)*
- FLAIKOEUR DE KARCA**, 22, 168
CON AIR (DE), *CAILANDKA DE KARCA*
- FLAINE DE SAINT FRAY**, 46, 284
GRENAT DE GREZ, *L'ASTRADA*
- FLAIR DE MAZURE**, 4, 431
AIR JORDAN (DE), *RIENZA DE MAZURE*
- FLAIRSOU D'OZE**, 98, 431
QUAPRICE BOIMARGOT QUINCY (DE), *RIKA DU VERY*
- FLAM DE KERHUIPPE**, 113, 375
RUBIS DU RUSTICK, *PANAJI DU HERBE*

FLAM DE LA CHATELAINE, 68, 299L'ARC DE TRIOMPHE (DE), *LUXE DU PRIO-LET***FLAM DES ORCETS**, 12, 426BORIS (BE), *REBECKA DES ORCETS***FLAM KOKKA**, 74, 506MALOUBET DE PLEVILLE, *VOLGA DE WASI-GNY***FLAMAN ROSE DU GUILLY**, 77, 407MONTENDER (NL), *QUEEN ROSE DU GUILLY***FLAMANT D'OR**, 36, 305ELF D'OR, *MANDRAG'OR***FLAMBEAU D'AUBIGNY**, 15, 503CANABIS Z (DE), *VIENA D'AUBIGNY***FLAMBEAU D'ESPOIR**, 65, 281KORTO MALTESE, *LAKME D'HELBY***FLAMBEAU DE L'ABBAYE**, 8, 492ARTISTE DE L'ABBAYE, *URIALE DE KEOS***FLAMBEAU DE LAUME**, 91, 300PADOCK DU PLESSIS, *LYS DE LAUME***FLAMBEAU DE VESQUERIE**, 134, 403VAGABOND DE LA POMME (BE), *QUALMA DE VESQUERIE***FLAMBEAU DE WYL**, 132, 423URANO DE CARTIGNY, *RAPIA PIERRE-VILLE***FLAMBEAU DES J'**, 89, 386ORLANDO (BE), *PICHENETTE BEAU DESIR***FLAMBEAU DU GUE**, 74, 267MAJOR DE COQUERIE, *KESTEL DU GUE***FLAMBEAU DU HAMEL**, 86, 288OGRION DES CHAMPS, *LIBELLULE DU HAMEL***FLAMBEAU DU LEVANT**, 85, 341NUMBER ONE D'ISO, *NOBLESSE DU LEVANT***FLAMBEAU DU MARAIS**, 10, 461BELLA BALOUBET (DE), *SURPRISE DU MARAIS***FLAMBEAU DU MAZEAU**, 47, 337GUEPARD D'AUTHIEUX, *NIAGARA DE MAY***FLAMBEAU FL**, 48, 337HELIOS DE LA COUR II, *NIDJA***FLAMBEAU LANDE**, 48, 155HELIOS DE LA COUR II, *ATTA DES BRIM-BELLES***FLAMBEAU SAINT DENIS**, 81, 308NEW YORK (NL), *MARQUISE DE PIQUET***FLAMBEAUDESOURCES**, 111, 482RIESLING DU BANCO, *UDINE DU QUENNE***FLAMBEUR DES FORETS**, 131, 289UP TO YOU, *LICORNE DES FORETS***FLAMBEUR PILATIERE**, 128, 499ULHAN DU TEMPLE, *VATINKA PILATIERE***FLAMBEUSE DE PEGASE**, 122, 400THAIS DE PEGASE, *QOOKIE MAOUCHA***FLAMBO ILZE**, 89, 414ORLANDO (BE), *QUILANE ILZEE***FLAMBOYANT D'ARM**, 101, 315QUEBRACHO SEMILLY, *MIGNONNE***FLAMBOYANT DU BANCO**, 77, 459MOZART DES HAYETTES (BE), *STORY DU BANCO***FLAMBOYANT ROUGE BOIS**, 46, 269GOYA CHATELET, *KIDDIE DU REVERDY***FLAMBOYANT V MORINDA**, 139, 488VISAGE VAN DE OLMENHOEVE (BE), *UNE STAR MORINDA***FLAMBOYANTE IV**, 100

QUAT'SOUS

FLAMBUSARD D'ALBAIN, 141, 159WINDOWS VH COSTERSVELD (BE), *BANDIDAS D'ALBAIN***FLAMBY DES FORETS**, 23, 455CONTENDRO (DE), *SONATE DES FORETS***FLAME DE CHANTELOUBE (BE)**, 137

VESUVIUS VAN HET MOESHOF (BE)

FLAME DE RANCE, 109, 212QUPPYDAM DES HORTS, *HERMINE DU CHATEAU***FLAME DES CABANES**, 141, 205WINDOWS VH COSTERSVELD (BE), *GWE-NOLA FONTAINES***FLAMENCA DE LA VIOLLE**, 8, 324BACCHUS ST LOIS, *MUSICA DE LA VIOLLE***FLAMENCKO DE TAEI**, 77, 208MONTENDER (NL), *HARMONY DES GENETS***FLAMENCO**, 80, 195NEOFITO DE TUS, *GALA (GB)***FLAMENCO AGLIS**, 4, 380AIR JORDAN (DE), *PENELOPE DU GRAND-CLOS***FLAMENCO BO REGARD**, 138, 422VIKING DU BARY, *RAIATEA DE COMBORD***FLAMENCO D'ELLE**, 125, 466TRESOR (BE), *TAMISE D'ELLE***FLAMENCO DE BEAUFOUR**, 76, 450MIAMI DE SEMILLY, *SHIRA DE BEAUFOUR***FLAMENCO DE BONJAC**, 59, 240JOYAU DE RAMPAN, *JAVABLEU DE BONJAC***FLAMENCO DE LA TOUCHE**, 53, 282ILVIEN DES MIELLES, *LAMBADA DU BIARD***FLAMENCO DE TALMA**, 56, 381JARNAC, *PEPITE DE TALMA***FLAMENCO DEL CABALERO**, 62, 206KANNAN (NL), *HALESIA DU GUILLY***FLAMENCO DES DENIZONS**, 51, 418HUPPYDAM DES HORTS, *QUISMIE DES MAUVES***FLAMENCO DES FLAGUES**, 123, 475TODT UN PRINCE, *TOPAZE SEMILLY***FLAMENCO DES ROIS**, 30, 192DIAMANT DE SEMILLY, *FORTUNE DU PAITIS***FLAMENCO DES ROMAINS**, 112, 198ROMANDO DE L'ABBAYE, *GELINOTTE DE VER***FLAMENCO DES VAUX**, 133, 281URLEVENT DU BARY, *LADIE DES VAUX***FLAMENCO DES VENCES**, 112, 280ROCK'N ROLL SEMILLY, *LADY SINCLAIR (DE)***FLAMENCO DESEMILLY**, 69, 70

LE TOT DE SEMILLY

FLAMENCO DEY, 122, 158TENSON VAN HET LINDENHOF (BE), *BALAIKA DEY***FLAMENCO DU JARDIN**, 95, 505PRESIDENT (NL), *VITALIA DU JARDIN***FLAMENCO DU LANDEY**, 134, 364VAGABOND DE LA POMME (BE), *OPLA D'HELVEIBEY***FLAMENCO DU MOULIN**, 101, 230QUERCUS DU MAURY, *ISIS DU PLESSIS***FLAMENCO I**, 51, 294HURLEVENT DE BREKA, *L'ONMALE***FLAMENCO JUANNE**, 134, 360VAGABOND DE LA POMME (BE), *ONELY DE L'ELFE***FLAMENCO LONGANE**, 77, 436MONTENDER (NL), *ROSE DE LAUME***FLAMENCO ST GREGOIRE**, 127, 451TZIGANO MASSUERE, *SIDONIE ST GREGOIRE***FLAMIN GROOVIES MALO**, 99, 419QUARTZ ROUGE, *QUOCKENSTOCK D'EURO***FLAMINE'JAC**, 16, 313CANTURO (DE), *MELODY DU REVERDY***FLAMING HEART DE VIE**, 62, 165KANNAN (NL), *BORA BORA DE COURCEL***FLAMINGO DU LOUET**, 96, 270QLASSIC BOIS MARGOT, *KIMBERLY (DE)***FLAMINGO DU THOT**, 136, 501VEGAS DU THOT, *VENUSIA DU GISORS***FLAMINGO PINK**, 108, 171QUITE EASY (DE), *CBEDEETHALKA VHW Z (BE)***FLAMINGO TUILIERE**, 98, 359QUAPRICE BOIMARGOT QUINCY (DE), *ONDE CHAMPEIX***FLAMIOTROPP DU BREUIL**, 56, 343JARNAC, *NON TROPPO BASTERS***FLAMM N CO**, 68, 452L'ARC DE TRIOMPHE (DE), *SIENNELA BOIS MARGOT***FLAMME BARBOTIERE**, 126, 403TSUNAMI DE HUS, *QUAMBERA BARBOTIERE***FLAMME DE BEAUVOIR**, 34, 469DRAKKAR DES HUTINS, *TENTATION DE BEAUVOIR***FLAMME DE L'AUMOY**, 123, 496TODT UN PRINCE, *VALERIANE UNE PRINCE***FLAMME DE NOE**, 51, 405HURLEVENT DE BREKA, *QUASSIA D'AUBOIS***FLAMME DE PELEY**, 91, 216PADOCK DU PLESSIS, *HURIOCA***FLAMME DE RIVERLAND**, 62, 453KANNAN (NL), *SIRENE DE RIVERLAND***FLAMME DE TUS**, 120, 393SUBLIM DES GREZILS, *PREMS DE TUS***FLAMME DE WYL**, 132, 166URANO DE CARTIGNY, *BRITTA DE ROULARD (BE)***FLAMME DU BOS**, 115, 291SALTO DES NAUVES, *LIOUBA DE L'ELFE***FLAMME DU FAUBOURG**, 78, 477MURIESCO DU COTENTIN, *TOURNELLE DU FAUBOURG***FLAMME DU FEU**, 30, 243DIAMANT DE SEMILLY, *JESSY DU DONJON***FLAMME DU LANDEY**, 125, 214TRESOR (BE), *HISTOIRE DU LANDEY***FLAMME DU PAINBENIT**, 16, 288CANTURO (DE), *LIBELLULE DE THURIN***FLAMME DU PARK**, 105, 241QUIDAM DE REVEL, *JAZZIE DU PARC***FLAMME MERONA**, 99, 463QUARTZ ADELHEID Z (BE), *SYMPHONY DE MERONA***FLAMME MOUCHE**, 90, 483OSIRIS D'ORION, *ULISCA MOUCHE***FLAMMSTAR AR ROC'H**, 36, 458ELDORADO DE HUS (NL), *STARBREAKER (NL)***FLANAGAN CLOS AU GUE**, 50, 339HOOLIGAN DE ROSYL, *NINON DES BLEUS***FLANAGAN DE CIRCEE**, 44, 411GENTLEMAN IV, *QUERIDA DES ARVALI***FLANAGAN M'AUREA**, 75, 507MARLOU DES ETISSES, *VOLUPTÉ M'AUREA***FLANAGAN SEMILLY**, 62, 351KANNAN (NL), *OCEANE DE SEMILLY*

- FLANBEAU D'ELLE**, 132, 214
URANO DE CARTIGNY, *HISTOIRE D'ELLE*
- FLANDRE DU MELIGNE**, 54, 255
IOLISCO DE QUINHON, *KAINA DE SIBEL*
- FLANEL GAUDINIÈRE**, 22, 365
CONSUL DL VIE Z (BE), *ORCHIDEE GAUDINIÈRE*
- FLANELLE**, 124, 450
TORNESCH (NL), *SI BLEUE*
- FLANELLE COT CHAT**, 8, 299
BACCHUS ST LOIS, *LUTECE DE PRESLE*
- FLANELLE DE L'OCEAN**, 76, 449
MIGHTY MAGIC (DE), *SEXY KISS*
- FLANELLE DE LA ROQUE**, 133, 458
USADOR DU ROUET, *STELLA DE LA ROQUE Z*
- FLANELLE DE NATH**, 95, 235
PRESIDENT (NL), *JADE DU LOUP*
- FLANELLE DE RACONIS**, 62, 423
KANNAN (NL), *RAPSODIE DE LA COUR*
- FLANELLE MARBLESIEENNE**, 122, 342
TIBETIN DES FORETS, *NOCTURNE DE LA MARE*
- FLAPPY DE LAIRAUD**, 23, 447
CONTENDRO (DE), *SCOTLANDE D'EN HAUT*
- FLAGUE**, 118, 228
SISLEY DE LA TOUR VIDAL (BE), *IRKA DE BAUGY*
- FLASCH BO REGARD**, 16, 162
CANTURO (DE), *BESA ME BO REGARD*
- FLASCH DE LAUTERET**, 60, 291
KALOUBET D'TOURELLE, *LISETTE DU BANNEY*
- FLASH BACK**, 32, 190
DOLLAR DU MURIER, *FLEUR D'ANIS*
- FLASH BACK CHAPPELLE**, 134, 466
VAGABOND DE LA POMME (BE), *TANAGRA VAN TER MOUDE (BE)*
- FLASH BACK DE MAI**, 132, 240
UPSILON, *JAVA VOLVESTRE*
- FLASH BACK DELA CENSE**, 78, 209
MYLORD CARTHAGO, *HATIMA (PL)*
- FLASH BACK DES MAS**, 123, 271
TINKA'S BOY (NL), *KIRIELLE D'HAMMER*
- FLASH BACK DU BONHEUR**, 141, 396
WINDOWS VH COSTERSVELD (BE), *PRUDENCE DES PEUX*
- FLASH BACK DU FRENE**, 79, 157
NABAB DE REVE (BE), *BACCARAT DU FRENE*
- FLASH BACK DU UP**, 77, 360
MONTENDER (NL), *ONELIE DE LOJOU*
- FLASH BOIS DIEU**, 23, 273
CONTENDRO (DE), *KOHINOR MAIL*
- FLASH CLAIRE FONTAINE**, 75, 343
MARLOU DES ETISSES, *NOISETTE DU VERPARC*
- FLASH COT CHAT**, 22, 261
CON AIR (DE), *KARA D'HELBY*
- FLASH D'ELBEN**, 66, 332
L'AMOUR DU BOIS, *NAVONA GOLD (DE)*
- FLASH D'ELLE**, 109, 241
RACKHAM'JO, *JE SUIS D'ELLE*
- FLASH D'UZEC**, 86, 194
OGRION DES CHAMPS, *GAELLE IV*
- FLASH DANCE**, 23, 407
CONTENDRO (DE), *QUEEN OF PARIS*
- FLASH DANCE SEMILLY**, 30, 244
DIAMANT DE SEMILLY, *JIMINY DU GISORS*
- FLASH DE CAMERU**, 128, 461
ULIXE, *SUZETTE DE CRANN*
- FLASH DE CAMP BARROT**, 81, 400
NEWTON DE KREISKER, *QRISTAL DE PIQUET*
- FLASH DE COQUERIE**, 74, 200
MALITO DE REVE (BE), *GIRL DE COQUERIE*
- FLASH DE FAVARD**, 8, 413
ARPEGE PIERREVILLE, *QUICK DES TOUCHES*
- FLASH DE FEU**, 69, 256
LAUDATOR, *KALIE D'ETRELLES*
- FLASH DE L'ABBAYE**, 8, 499
ARTISTE DE L'ABBAYE, *VELOUKIA DE L'ABBAYE*
- FLASH DE L'AIROU**, 86, 243
OGRION DES CHAMPS, *JETEE DE L'AIROU*
- FLASH DE L'HERBAGE**, 26, 365
DANDY DU PLAPE, *OREE D'HERBAGE*
- FLASH DE L'OCEAN**, 23, 340
CONTENDRO (DE), *NINOU DES ISLES*
- FLASH DE LA POLKA**, 62, 218
KAPITOL D'ARGONNE, *IDOLE D'ARGONNE*
- FLASH DE LA TOUR**, 35, 229
ELAN DE LA COUR, *ISBA DE ST REMY*
- FLASH DE MAUCOURT**, 137, 477
VESUVIUS VAN HET MOESHOF (BE), *TOSKA DE MAUCOURT*
- FLASH DE PRELAVAUX**, 88, 457
OLYMPIC DE SAVIGNY, *SPARTA*
- FLASH DE RIVER**, 105
QUIDAM DE REVEL
- FLASH DE RIVERLAND**, 134, 494
VAGABOND DE LA POMME (BE), *UTOPIE DE RIVERLAND*
- FLASH DES ESSARTS**, 79, 211
NARTAGO, *HENSIE DU BEL AIR*
- FLASH DES FONTAINES**, 74, 403
MADE IN SEMILLY, *QUANELL DU BOILURIE*
- FLASH DES ORCETS**, 57, 200
JEFF PLATIERE, *GILDA DES ORCETS*
- FLASH DES RONDETS**, 103, 367
QUICKLY DE KREISKER, *ORIGINE DE ST MARTIN*
- FLASH DES RUETTES**, 11, 435
BISQUET BALOU C VD MISPEL (DE), *ROSA DE LA CENSE*
- FLASH DES SONGES**, 16, 187
CANTURO (DE), *FARANDOLE DES CAROLINES (CH)*
- FLASH DES VAUX**, 133, 279
URLEVENT DU BARY, *LABELLE DES VAUX*
- FLASH DES VIGNES**, 141, 222
WINDOWS VH COSTERSVELD (BE), *IMAGE DES VIGNES*
- FLASH DU BARY**, 114, 495
SALTO DE L'ISLE, *UUTIVORY GB (NL)*
- FLASH DU BESSIN**, 132, 401
UPSILON, *QUALINA DU BESSIN*
- FLASH DU BLONDEL**, 110, 392
REBOZO LA SILLA (MX), *PRECIEUSE DU BLONDEL*
- FLASH DU GALOPIN**, 54, 322
IOLISCO DE QUINHON, *MONTANA DE MARI-GNY*
- FLASH DU GENET**, 16, 318
CANTURO (DE), *MISS CAROLLES*
- FLASH DU HERRIN**, 124, 255
TORNESCH (NL), *KALBONNY DES HAYETTES*
- FLASH DU JADE**, 87, 323
OLD CHAP TAME, *MUGUETTE DU PONT*
- FLASH DU LANOT**, 23, 366
CONTENDRO (DE), *OREVOIR DOMAIN*
- FLASH DU MANOIR**, 50, 200
HOOLIGAN DE ROSYL, *GINA VAN ESSENE (BE)*
- FLASH DU PARK**, 16, 204
CANTURO (DE), *GRIOTTE DU PARC*
- FLASH DU PUIITS**, 78, 325
MYLORD CARTHAGO, *MYRTILLE DU PUIITS*
- FLASH DU TALUS**, 40, 333
FETICHE DU PAS, *NEIKA DU TALUS*
- FLASH DU THEIL**, 68, 192
L'ARC DE TRIOMPHE (DE), *FORTUNE DU THEIL*
- FLASH GORDON FDB**, 71, 196
LIMBO (NL), *GASCOTT DE CERISY*
- FLASH MAC QUEEN**, 67, 322
LANDOR S (DE), *MONNEY*
- FLASH MC QUEEN DERICK**, 94, 156
POPSTAR LOZONAI, *AZIA DERICK*
- FLASH MCQUEEN**, 18, 372
CARINJO (DE), *OVER SPEED DU PLESSIS*
- FLASH MENILJEAN**, 134, 446
UTRILLO VD HEFFINCK (BE), *SAUDI S (NL)*
- FLASH MINOTAIS**, 96, 413
QLASSIC BOIS MARGOT, *QUICKIE MINOTAIS*
- FLASH TIP TOP**, 16, 279
CANTURO (DE), *LA REBELLE*
- FLASH VERT**, 64, 402
KING SIZE, *QUALITE VERTE*
- FLASH'S DREAM**, 111, 152
REVE DU PARADIS, *ARIA (BE)*
- FLASH'STAR DE BACON**, 94, 182
POWER DE PUYCHETY, *ELSTAR DE BACON*
- FLASHBACK AGLIS**, 23, 375
CONTENDRO (DE), *PAMPA SEMILLY*
- FLASHBACK COSMIC**, 134, 388
UTRILLO VD HEFFINCK (BE), *PISTACHE D'ETAÏN*
- FLASHBACK D'IRIAC**, 33, 254
DON JUAN DE HUS (NL), *KADLAVIE*
- FLASHBACK DE FREYBANE**, 68, 324
L'ARC DE TRIOMPHE (DE), *MYLADY DU PERRON*
- FLASHBACK DE HUS**, 62, 147
KANNAN (NL), *ALASKA DE HUS*
- FLASHBACK DU LANDEL**, 62, 151
KANNAN (NL), *ANGIE DU LANDEL*
- FLASHBACK TROTEVAL**, 110, 440
REBOZO LA SILLA (MX), *ROZE DE MAI*
- FLASHBOY DEL CABALERO**, 4, 254
AIR JORDAN (DE), *KABRIOLE DES MESNILS*
- FLASHDANCE DE HUS**, 138, 173
VIGO D'ARSOUILLES (BE), *CIA DE HUS Z*
- FLASHDANCE DE JARSAY**, 77, 461
MONTENDER (NL), *SURPRISE DE JARSAY*
- FLASHDANCE GEM**, 97, 227
QUANTUM (DE), *IRIANE L'AMANDOUR*
- FLASHDARC DE HYAME**, 68, 431
L'ARC DE TRIOMPHE (DE), *RIGELIA DE HYAME*
- FLASHING DE RIVERLAND**, 62, 447
KANNAN (NL), *SCUBA DE RIVERLAND*
- FLASHLIGHT DE FRENE**, 79, 157
NABAB DE REVE (BE), *BACCARAT DU FRENE*
- FLASHMCQUEEN BEAUFOR**, 76, 442
MIAMI DE SEMILLY, *RUSKAYA SEMILLY*
- FLASHTENDER BERENCE**, 77, 370
MONTENDER (NL), *OTCREAM BERENCE*
- FLASHY DES ISLES**, 103, 210
QUICKLY DE KREISKER, *HEART BEAT (IT)*

FLASSIC DES ROCHES, 96, 145

QLASSIC BOIS MARGOT, *ADEHENNE DES ROCHES*

FLAUBERT DE GALARZA, 103, 499

QUICKLY DE KREISKER, *VELLASKA DU TALUS*

FLAUBERT DE MECLEUVES, 98, 480

QUAPRICE BOIMARGOT QUINCY (DE), *TWENTY ONE DE CHESNY*

FLAUBERT DE ROHAN, 74, 487

MALOUBET DE PLEVILLE, *UNE ETOILE DE BRIERE*

FLAUBERT DES VARENNES, 83, 209

NIGHTHAWK, *HATEMPO*

FLAUBERT DU BUSSON, 36, 342

ELDORADO DE HUS (NL), *NOCOMMENT*

FLAVESCENCE VERDU, 41, 428

FLIPPER D'ELLE, *RENAISSANCE VERDU*

FLAVIA DE RIMA, 16, 183

CANTURO (DE), *EQUINA II*

FLAVIA LA BOHEME, 16, 473

CANTURO (DE), *TINA LA BOHEME*

FLAVIE DU ROUET, 55, 336

IVOIRE DU ROUET, *NEWS DU ROUET*

FLAVINE DE RUEIRE, 56, 322

JAH'S DIAMANT (BE), *MONILIA DE RUEIRE*

FLAVIUS DES COMBES, 23, 493

CONTERNO GRANDE (DE), *URTICA DES COMBES*

FLAWLESS DU PARADIS, 141, 494

WINDOWS VH COSTERSVELD (BE), *UTOPIA DU PARADIS*

FLEANE DU YUCCA, 63, 285

KENO DU ROZEL, *LEA DE L'ENEMANE*

FLEAU DE SEY, 90, 266

OSIRIS D'ORION, *KELLY DE VAUBAN*

FLECAINE DE BALAN, 99, 419

QUARTZ DE LA BAR, *QUOCAINE DE TORCY*

FLECHE D'ALLOU, 23, 151

CONTENDRO (DE), *APHRODITE D'ALLOU*

FLECHE D'ANCHAT, 6, 483

APACHE D'ADRIERS, *UKRAINE'S GIRL*

FLECHE D'ELLE, 19, 348

CHACCO ROUGE (DE), *NYMPHE D'ELLE*

FLECHE DE B'NEVILLE, 111, 359

RIALTO COURCELLE, *ONDE DE B'NEVILLE*

FLECHE DE GALESTE, 119, 398

STENTHOR MORINDA, *QAFEINE DE GALESTE*

FLECHE DE HUS, 22, 174

CON AIR (DE), *CONRAD GIRL DE HUS (DE)*

FLECHE DE KERGLENN, 78, 491

MYLORD CARTHAGO, *URCILE DE KERGLENN*

FLECHE DE LA BUTTE, 8, 507

ARTISTE DE L'ABBAYE, *VOLTIGE DE LA BUTTE*

FLECHE DE LA HAGUE, 26, 481

DANDY DU PLAPE, *TZIGANE DE LA HAGUE*

FLECHE DE LA ROSE, 120, 370

SUNDAY DE RIVERLAND, *OSTHYE DES ROSES*

FLECHE DE OUISTREHAM, 122, 432

THAIS DE PEGASE, *RIVA DE OUISTREHAM*

FLECHE DE PLEVILLE, 74, 174

MALOUBET DE PLEVILLE, *COMTESSE (DE)*

FLECHE DE RIVERLAND, 120, 244

SUNDAY DE RIVERLAND, *JILLY DE RIVERLAND*

FLECHE DEROQUELINE, 16, 163

CANTURO (DE), *BIRDIE D'ARGOUGES*

FLECHE DES IFS, 9, 187

BALOU DU ROUET (DE), *FAR WEST DU MESNIL*

FLECHE DU CHANU, 68, 428

L'ARC DE TRIOMPHE (DE), *REINE DU CHANU*

FLECHE DU PHARE, 137, 407

VIGO BOY DU VERNAY, *QUEEN DU PHARE*

FLECHE MOUCHE, 71, 495

LIFESTYLE (DE), *UVANA MOUCHE*

FLEETWOOD DIAM, 43, 451

FRINGANT DE LAFAGE, *SIBELLE DU BOSQ*

FLEETWOOD MAC, 53, 409

ILVIEN DES MIELLES, *QUELLE REINE*

FLEICHE D'OR, 48, 172

HELIOS DE LA COUR II, *CHEYENNE D'OR*

FLEMING DE LA CENSE, 62, 272

KANNAN (NL), *KITA DE LA CENSE*

FLEMINGTON DU VASSAL, 68, 401

L'ARC DE TRIOMPHE (DE), *QUADRIGE BROUAISE*

FLEO, 74, 498

MALOUBET DE PLEVILLE, *VANILLE DU CHAMP*

FLEOLE DE LA ROQUE, 23, 213

CONTENDRO (DE), *HILARY DE LA ROQUE*

FLEOLE DE SEY, 90, 151

OSIRIS D'ORION, *ANISSETTE DE SEY*

FLEOLE DU CHED, 107, 299

QUITE CAPITOL (DE), *LUTINE DU DORLON*

FLEOLE DU MESNIL, 22, 317

CONSUL DL VIE Z (BE), *MINNIE*

FLEOLE DU VALON, 104

QUIDAM DE REVEL

FLEOLE VERTE, 30, 354

DIAMANT DE SEMILLY, *OKANIE VERTE*

FLEUR, 65, 454

KORTO MALTESE, *SKARLETT CHATELIER*

FLEUR BLEUE CHIC, 131, 389

UP TO YOU, *PLUME CHIC*

FLEUR CHANIERE, 84, 452

NORMAN PRE NOIR, *SIREINE CHANIERE*

FLEUR CHARBONIERE, 95, 352

PRESIDENT (NL), *ODE DE LA CHARBONIERE*

FLEUR D SOURCE, 62, 270

KANNAN (NL), *KIMBA DES SOURCES*

FLEUR D'ALLICHAMPS, 12, 269

BROADWAY CONCEPT, *KIKA D'ALLICHAMPS*

FLEUR D'AR SPI, 86, 198

OGRION DES CHAMPS, *GENTIANE DU MESNIL*

FLEUR D'ARIEL, 132, 394

URANO DE CARTIGNY, *PRIMULA D'ARIEL*

FLEUR D'ELLE, 132, 245

URANO DE CARTIGNY, *JOAIDA SAINT LOISE*

FLEUR D'ELPEGERE, 54, 329

INDY STAR, *NANGAPARBA D'ELPEGERE*

FLEUR D'IVRAIE, 134, 305

VAGABOND DE LA POMME (BE), *MAMZELLE D'IVRAIE*

FLEUR D'OLBICHE, 86, 230

OGRION DES CHAMPS, *ISKA D'OLBICHE*

FLEUR D'OZ, 87, 306

OLIMBOS MERZE, *MANON DE SEMILLY*

FLEUR DAVRIL LA MARSA, 62, 245

KANNAN (NL), *JITANE DU VOYEUX*

FLEUR DE B'NEVILLE, 139, 229

VIRUS DES CABANES, *ISBA DE B'NEVILLE*

FLEUR DE CARTERET, 76, 466

MESSIRE ARDENT, *TANAISIE*

FLEUR DE CHANTEPIE, 95, 491

PRESIDENT (NL), *URBAINE DE CHANTEPIE*

FLEUR DE CLUIS, 97, 176

QUANTUM (DE), *CYBELLE DE CLUIS*

FLEUR DE CONQUES, 141, 172

WINDOWS VH COSTERSVELD (BE), *CHIMERE SAINT AUBIN*

FLEUR DE COQUERIE, 74, 104, 478

MALITO DE REVE (BE) ou QUIDAM DE REVEL, *TOUT TERRAIN*

FLEUR DE FONTENILLE, 107, 202

QUINTUS LS LA SILLA (MX), *GOOD LUCK BEACH*

FLEUR DE HAUTE MAISON, 97, 335

QUANTUM (DE), *NESS DE MORIAUCOURT*

FLEUR DE HAY, 49, 347

HERITAGE FORTUNUS (DE), *NOYA D'ORCIVAL*

FLEUR DE L'IF, 8, 425

ARTISTE DE L'ABBAYE, *REALLY SEMILLY*

FLEUR DE LA CENSE, 7, 225

ARMITAGES BOY (DE), *INFANTE DES CHENES*

FLEUR DE LA CHATRE, 97, 415

QUANTUM (DE), *QUINA DU MESNIL*

FLEUR DE LA FERME, 83, 219

NINIO DE ROX, *IDOLE DE LA FERME*

FLEUR DE LA VALLEE, 91, 132, 395

PALESTRO II ou URANO DE CARTIGNY, *PROUESSE DE LA VALLEE*

FLEUR DE LA VIENNE, 50, 360

HORNET ROSE (NL), *ONDINE DE LA VIENNE*

FLEUR DE LANN VIHAN, 121, 443

TAQUIN DE L'EXTASE, *SALSA DE LANN VIHAN*

FLEUR DE LAUNAY, 132, 362

UPSILON, *OPALINE DE THURIN*

FLEUR DE LU, 134, 300

VAGABOND DE LA POMME (BE), *MA PTITE LULU*

FLEUR DE LYS C, 31, 234

DOLLAR DE LUX (DE), *JADE DU FRAIGNEAU*

FLEUR DE LYS CLARIMOR, 108, 191

QUITE EASY (DE), *FLORE GRENETTES*

FLEUR DE LYS LTP ST, 119, 180

SOLIMAN (DE), *DONAUMELODIE V KLOSTERHOF (DE)*

FLEUR DE MAI, 37, 346

EPSOM GESMERAY, *NOUVELLE DONNE*

FLEUR DE MAI D'ORIANE, 30, 267

DIAMANT DE SEMILLY, *KEOPS D'AUROI*

FLEUR DE MAI DU THOT, 136, 303

VEGAS DU THOT, *MAI DU THOT*

FLEUR DE MARRONIER, 16, 437

CANTURO (DE), *ROSIBECKT*

FLEUR DE PIQUET, 84, 451

NORWAY DE LA LANDE, *SIBELLE DE PIQUET*

FLEUR DE RAMPAN, 90, 233

OTHELLO DU PHARE, *JACINTHE DE RAMPAN*

FLEUR DE ROUMARD, 62, 278

KANNAN (NL), *LA JOIE DE VIVRE*

FLEUR DE SAISON, 81, 405

NERVOSO, *QUATSAISONS*

FLEUR DE SEL DE SELIE, 127, 493

UDSON DE JAUFIF, *URPHEE DE COPPINGER*

FLEUR DE SEL LTP ST, 24, 374

CONTROE (DE), *PALOMA HOY*

- FLEUR DE TATHOU**, 125, 392
TRESOR (BE), *PRECIEUSE DE TATHOU*
- FLEUR DE TUS**, 131, 228
UP TO YOU, *IRIS DU TERRIER*
- FLEUR DE VANOU**, 62, 191
KANNAN (NL), *FLEUR DE LA VALLEE*
- FLEUR DE VESQUERIE**, 134, 483
VAGABOND DE LA POMME (BE), *ULANE DE VESQUERIE*
- FLEUR DE VIE**, 119, 147
SPIRIT OF SEMILLY, *ALIXE DE VIE*
- FLEUR DEPIERRECOURT**, 16, 429
CANTURO (DE), *REVEUSE DE LA CAPELLE*
- FLEUR DES CHAMPS**, 136, 465
VEGAS DU THOT, *TAMARA DES CHAMPS*
- FLEUR DES DAMES**, 30, 299
DIAMANT DE SEMILLY, *LUTECE DES DAMES*
- FLEUR DES ETRIVIERES**, 23, 348
CONTENDRO (DE), *NYKOBIA DES ETRIVIERES*
- FLEUR DES JOANINS**, 84, 162
NORTON D'EOLE, *BIANCA DE RIVERLAND*
- FLEUR DES LYS**, 18, 389
CARINJO (DE), *PLATINE DU ROUET*
- FLEUR DES PRINCESSES**, 103, 492
QUICK STAR, *URGANDEVA*
- FLEUR DU CAUSSE**, 77, 264
MONTENDER (NL), *KATARINA DE MELS*
- FLEUR DU DOMAINE**, 56, 325
JAH'S DIAMANT (BE), *MYSTERIEUSE DUDOMAIN*
- FLEUR DU GALETAY**, 125, 244
TRESOR (BE), *JIKITA DU GALETAY*
- FLEUR DU GOELO**, 62, 476
KANNAN (NL), *TOSCA MINOTAIS*
- FLEUR DU GUE**, 138, 433
VINCY DU GUE, *RIVIERE DE GUISE*
- FLEUR DU JORET**, 16, 368
CANTURO (DE), *ORLITA DU JORET*
- FLEUR DU LOGIS**, 68, 211
L'ARC DE TRIOMPHE (DE), *HERA DU LOGIS*
- FLEUR DU MARGAT**, 51, 407
HURLEVENT DE BREKA, *QUEEN LITTLE*
- FLEUR DU MIROIR**, 16, 385
CANTURO (DE), *PHILOSOPHIE DU MIROIR*
- FLEUR DU MOULIN**, 33, 465
DON CRUSADOR (DE), *TALMA DU JARDIN*
- FLEUR DU MOURENS**, 30, 274
DIAMANT DE SEMILLY, *KOLISCA ROUGE*
- FLEUR DU POIRIER**, 94, 294
POWER DE PUYCHETY, *LORELEI DE LAVAUD*
- FLEUR DU PUIITS**, 106, 152
QUILVARO DE LYR, *AQUARELLE DU PUIITS*
- FLEUR DU QUESNAY**, 133, 303
URLEVENT DU BARY, *MAGIE DU QUESNAY*
- FLEUR DU QUESNOY**, 48, 459
HELIOS DE LA COUR II, *SULTA (BE)*
- FLEUR DU TEMPLE**, 128, 498
ULHAN DU TEMPLE, *VALTESSE DU TEMPLE*
- FLEUR H**, 30, 164
DIAMANT DE SEMILLY, *BLOODY MARY (NL)*
- FLEUR MANCIAISE**, 11, 507
BISQUET BALOU C VD MISPEL (DE), *VRA-GANCE MANCIAISE*
- FLEUR PIA**, 132, 190
UPSILON, *FLEUR DE BELLEVUE*
- FLEUR SOLIER**, 134, 390
UTRILLO VD HEFFINCK (BE), *POINTE DU JOUR SOLIER*
- FLEUR TOURNIERE**, 39, 370
FANDZI DE ST PAUL, *OTARIE DE TOURNIERE*
- FLEURANE DERICK**, 92, 160
PANAMA TAME, *BEATLEMANIA*
- FLEURDELYS DE GRANDRY**, 122, 503
THAIS DE PEGASE, *VICOMTESSE DE GRANDRY*
- FLEURE DE BLANCHIZET**, 87, 442
OLIMBOS MERZE, *SADISKA DE BLANCHIZET*
- FLEURE ILZE**, 13, 374
CABDULA DU TILLARD, *PAMINA DES RONDETS*
- FLEURIDE DE BAYSSAN**, 23, 470
CONTENDRO (DE), *TESS DE BAYSSAN*
- FLEURIE DES VAUX**, 16, 428
CANTURO (DE), *REINETTE DES VAUX*
- FLEURIERE D'AUZAY**, 15, 206
CANABIS Z (DE), *HADVIA D'AUZAY*
- FLEURINE DE PRIEUR**, 112, 333
ROMANDO DE L'ABBAYE, *NECTARINE DE GARENNE*
- FLEURLYS DE L'ABBAYE**, 79, 300
NARTAGO, *LYS DE L'ABBAYE*
- FLEURON D'EN HAUT**, 104
QUIDAM DE REVEL
- FLEURON D'ESTELLOU**, 126, 252
TRESOR MAIL, *JUNON DU VALGRENTE*
- FLEURON DE LOISNE**, 62, 248
KAPITOL D'ARGONNE, *JONQUILLE DE NEEL*
- FLEURON DE VESQUERIE**, 134, 148
VAGABOND DE LA POMME (BE), *ALTESSE DE VESQUERIE*
- FLEURON DES CEDRES**, 96, 296
QLASSIC BOIS MARGOT, *LOVELOVE DU MAUGREY*
- FLEURON DES PRES**, 99, 282
QUARTZ ROUGE, *LAMBDA DES PRES*
- FLEURON DU PIN**, 80, 443
NECTAR DES FORETS, *SALSA DE L'OISELIERE*
- FLEURON DU VIMAGE**, 15, 337
CAMPO FLAMINGO Z (BE), *NICE CREAM*
- FLEURON MINOTIERE**, 131, 291
UP TO YOU, *LISA MINOTIERE*
- FLEURON PLATIERE**, 56, 434
JARNAC, *ROLLS PLATIERE*
- FLEUROSE DES CHAUMES**, 16, 247
CANTURO (DE), *JOLIE ROSE II*
- FLEX MOUCHE**, 132, 389
URANO DE CARTIGNY, *PLANETE MOUCHE*
- FLEX ON THE BEACH**, 99, 237
QUARTZ ROUGE, *JAMAIQUE DES SABLES*
- FLEXIBLE GERY**, 92, 503
PAMPHILE, *VICOMTESSE DU GERY*
- FLEXITY ONE**, 106, 460
QUINOTO BOIS MARGOT, *SUNDAY ONE*
- FLIBUS NUI LOA**, 23, 352
CONTENDRO (DE), *ODACE ROSSA*
- FLIBUSTIER DES ISLES**, 132, 216
UPSILON, *HYMETTE*
- FLIBUSTIERE ORATOIRE**, 23, 438
CONTENDRO (DE), *ROXANE DES MONCEAUX*
- FLIC D'AUGE**, 49, 192
HELLO PIERVILLE, *FLUTE DE ST PAIR*
- FLIC DE COURCEL**, 113
ROYAL FEU
- FLIC FLAC BLUE**, 7, 277
ARISTIDE DE HUS, *LA BAUDRIONNE*
- FLICK D'ESPOIR**, 65, 329
KORTO MALTESE, *NANOU D'ESPOIR*
- FLICK FLACK CLEM**, 95, 196
PRODIGE DES ETISSES, *GAMINE D'ARREST*
- FLICK FLACK DES LOUPS**, 51, 184
HUPPYDAM DES HORTS, *ETRENNE*
- FLICKA DE CHASSIGNOL**, 55, 361
JAGUAR MAIL, *OPALE DE CHASSIGNOL*
- FLICKA DE LA FIERE**, 68, 362
L'ARC DE TRIOMPHE (DE), *OPALINE ARDENTE*
- FLICKA DE LA FORET**, 82, 294
NICK DELAUNAY, *LORETTE DE LA FORET*
- FLICKA DE LA ROQUE**, 23, 326
CONTENDRO (DE), *MYSTIQUE DE LA ROQUE*
- FLICKA DE NEAUFLES**, 4, 270
ADZARO DE L'ABBAYE, *KINA DU PARC*
- FLICKA DE TREIZEVENTS**, 115, 445
SANDREO (NL), *SARONJA (NL)*
- FLICKA DECANTRAIE**, 138, 217
VIGO D'ARSOUILLES (BE), *IBERIADE D'HUBLAIS*
- FLICKA DERICK**, 23, 359
CONTENDRO (DE), *OMBRELLE DU CHANU*
- FLICKA DES CABANES**, 138, 467
VIGO D'ARSOUILLES (BE), *TANS DES FONTAINES*
- FLICKA DU CLOSBAUDRAN**, 86, 215
OGRION DES CHAMPS, *HULIERE DES FOSSES*
- FLICKA DU JARDIN**, 138, 498
VINCY DU GUE, *VARO QUITO*
- FLICKA DU LOZON**, 62, 374
KANNAN (NL), *PALOMA DU LOZON*
- FLICKA DU MENEK**, 75, 158
MANHATTAN DE SEMILLY, *BAIA DU MENEK*
- FLICKA DU NEVEZ**, 81, 175
NERVOSO, *COUMBA DU NEVEZ*
- FLICKA DU PRIEURE**, 8, 488
ARPEGE PIERREVILLE, *UNETOILE*
- FLICKA DU REVERSEY**, 97, 421
QUANTUM (DE), *RADIEUSE DU REVERSEY*
- FLICKA DU TULIPIER**, 86, 470
OGRION DES CHAMPS, *TEQUILA DU TULIPIER*
- FLICKA GESMERAY**, 46, 453
GOLDFEVER (DE), *SISKA GESMERAY*
- FLICKA JACK**, 62, 338
KANNAN (NL), *NIKITA JACK*
- FLICKA SOHM**, 30, 250
DIAMANT DE SEMILLY, *JUDELLE FONTAINE*
- FLICKA'S BOY DE VAINS**, 42, 282
FOR PLEASURE (DE), *LAKME ROUGE*
- FLICKFLACK**, 100
QUAT'SOUS
- FLICOSO**, 81, 240
NERVOSO, *JAVOTTE D'HELBY*
- FLIGHT**, 74, 318
MADE IN SEMILLY, *MISCHNA*
- FLIGHT DU THEILLET**, 34, 418
EASY BOY, *QUIRIELLE THEILLET*
- FLIK FLAK DU VIVIER**, 15, 307
CAMPO FLAMINGO Z (BE), *MARIOTTE*
- FLIKA DE COSNIERE**, 86, 373
OGRION DES CHAMPS, *PALATINE DE COSNIERE*
- FLIKA DU LUOT**, 77, 392
MONTENDER (NL), *PRALINE DU LUOT*

FLIKA DU ROCHEREAU, 66, 288
L'AMOUR DU BOIS, *LIBERTE DU REVERDY*

FLINT DE SAINT LOUIS, 110, 442
REGENT DE MONTSEC, *SAHELA*

FLINT DE TOSAS, 76, 213
MIAMI DE SEMILLY, *HIPPIE DE SEMILLY*

FLINT DE VINCY, 132, 464
URANO DE CARTIGNY, *TALIS NORMANDE*

FLINT DES BALEINES, 19, 356
CHACCO ROUGE (DE), *OLIGANE DE LA CROIX*

FLINT SOL'HEURE, 30, 299
DIAMANT DE SEMILLY, *LUTINE DES IBIS*

FLINTON T, 123, 286
TOBAGO CHEVRIER, *LEIBIG*

FLIP UP DE GLAIN, 41, 232
FLIPPER D'ELLE, *IXA TREMERES*

FLIPOUILL, 131, 468
UP TO YOU, *TAWANA*

FLIPPER D'ESPOIR, 55, 369
IVOIRE DU ROUET, *OSIRIS D'ESPOIR*

FLIPPER DE L'ETAPE, 41
FLIPPER D'ELLE

FLIPPER DE LA COTE, 57, 241
JEFF PLATIERE, *JENA DE LA COTE*

FLIPPER DE LANDELO, 82, 462
NIDOR PLATIERE, *SWEETIE CROZE*

FLIPPER DE LAUNAY, 131, 326
UP TO YOU, *NABELLE DE LAUNAY*

FLIPPER DE MAUCOURT, 93, 163
PIVAROT VAN DE KAPEL (BE), *BICHETTE DE MAUCOURT*

FLIPPER DE RIVERLAND, 55, 493
JADIS DE TOSCANE, *URISIA DE RIVERLAND*

FLIPPER DE VANOU, 47, 168
HALOUBET DE GORZE, *CALINE DE LA MOTHE*

FLIPPER DES FORETS, 131, 502
UP TO YOU, *VERY WELL DREAM*

FLIPPER DU BARY, 138, 316
VIKING DU BARY, *MILLEMIGLIA (IT)*

FLIPPER DU CHATEAU, 22, 151
CON AIR (DE), *ANNE DU CHATEAU*

FLIPPER DU LOIR, 41, 255
FLIPPER D'ELLE, *KAKI WHY NOT*

FLIPPER LA DROME, 95, 449
PRESIDENT (NL), *SERENA DU MARAIS*

FLIPPERDESTFERGEUX, 74, 301
MADE IN SEMILLY, *MACHINE*

FLIPPEUR DES FONTAINE, 124, 455
TOP GUN SEMILLY, *SONIA DES FONTAINES*

FLIRT D'ARLOISE, 107, 268
QUITE CAPITOL (DE), *KETTY DE GINEAU*

FLIRT D'YCI, 129, 347
ULMAR MAIL, *NOVISHAD*

FLIRT DE BEAUVOIR, 34, 431
DRAKKAR DES HUTINS, *RIM STAR DE TEXO*

FLIRT DE LA VIGNE, 30, 348
DIAMANT DE SEMILLY, *NYMPHE DE LA VALLEE*

FLIRT DES LACS, 86, 404
OGRION DES CHAMPS, *QUART DE LUNE DU SUD*

FLIRT DU LYS, 7, 163
ARMITAGES BOY (DE), *BIANCA DU LYS*

FLIRT DU MOULON, 18, 454
CARDERO (DE), *SITELLE BONNEFER*

FLIRT DU PERRON, 134, 438
UTRILLO VD HEFFINCK (BE), *ROUSQUILLE D'AUVILLE*

FLIRT TROUZILIT, 58, 391
JIVARO DU ROUET, *POMONE TROUZILIT*

FLIRTS DES BROCHES, 71, 435
LIFESTYLE (DE), *ROSALIE DES BROCHES*

FLIRTY TOPS, 62, 425
KANNAN (NL), *RAYBANE DE KREISKER*

FLO DE BAERENRAIN, 30, 490
DIAMANT DE SEMILLY, *UPARFAITE DU ROUET*

FLO DE KERANGRE, 45, 265
GOLD DE BECOURT, *KAY DES BRUMES*

FLO DU PAVILLON, 9, 408
BALOU DU ROUET (DE), *QUELETOILE*

FLO JO DU MEIX, 54, 213
IOLISCO DE QUINHON, *HHS FUN PARK (IE)*

FLOANN DE KERGANE, 98, 491
QUAPRICE BOIMARGOT QUINCY (DE), *UREVA DE KERGANE*

FLOC, 96, 451
QLASSIC BOIS MARGOT, *SI VIVE*

FLOC DES FABRIES, 21, 448
CLINTON II (DE), *SENTINELE DES FABRIES*

FLOC DHOP, 132, 476
UPSILON, *TOSCANE D'AVRILLE*

FLOCON, 23, 365
CONTENDRO (DE), *OREADE DU HAUT BOIS*

FLOCON D'EOLE, 92, 369
PANAMA TAME, *OSEE DES PRES*

FLOCON DE BELLEVUE, 128, 298
ULHAN DU TEMPLE, *LUNE DE BELLEVUE*

FLOCON DE L'ISLE, 74, 410
MALITO DE REVE (BE), *QUENOTTE DE L'ISLE*

FLOCON DE LA FEUILLEE, 12, 205
BROADWAY CONCEPT, *GWENDID DU LAMBERT*

FLOCON DE LA JOURLAIS, 44, 368
GERFAUT D'HELBY, *ORPHEE DE LA JOURLAIS*

FLOCON DE RIVERLAND, 22, 427
CONSUL DL VIE Z (BE), *REINE DE RIVERLAND*

FLOCON DE TUS, 14, 409
CAESAR VAN DE HELLE (DE), *QUENA DE TUS*

FLOCON DU DAME, 76, 251
MERCREDI DE MARS, *JUDY MAIL*

FLOEIME DE LILAU, 4, 363
AIR JORDAN (DE), *OPHELIA DE SEMILLY*

FLOFLON, 86, 491
OGRION DES CHAMPS, *URBELIA*

FLOFLON DE MONT, 16, 480
CANTURO (DE), *TURQUOISE DE MONT*

FLOODIE D'ALEMPS, 89, 377
ORLANDO (BE), *PARODIE DE LIS*

FLOPPY DU COUDRAY, 74, 412
MALITO DE REVE (BE), *QUI VA DE FRIBOIS*

FLOPPY DU THOT, 77, 256
MOZART DES HAYETTES (BE), *KALICYA DU THOT*

FLOR DES FLAGUES, 131, 357
UP TO YOU, *OLYMPIC CHAMPEIX*

FLORA, 77, 374
MONTENDER (NL), *PAMELA*

FLORA BULLS DES GOATS, 66, 374
L'AMOUR DU BOIS, *PALOMBINE DE DIAMANT*

FLORA CALISTO, 25, 317
DAMIRO B (NL), *MINETTE DU PARC*

FLORA CAVALETTI FIDJI, 90, 178
OTTO MAIL, *DEARLING GIRL*

FLORA D'AUSTRAL, 10, 298
BELLA BALOUBET (DE), *LUNANIME DE GRANDRY*

FLORA D'AUZAY, 17, 497
CARDENTO (DE), *VALKYA D'AUZAY*

FLORA D'HUIRIAT, 37, 449
EPSOM GESMERAY, *SEYLIA D'HUIRIAT*

FLORA D'ORANGERIE, 114, 343
SALTO DE L'ISLE, *NONETTE DU PONT*

FLORA D'RUELLES, 80, 154
NEGUS DE TALMA, *ATHENA KOBDEXA*

FLORA DAURLIE, 100, 312
QUASOAR TAME, *MELODIE DES QUARTS*

FLORA DE BEAUFOUR, 30, 416
DIAMANT DE SEMILLY, *QUINEA DORCEL*

FLORA DE BIMARD, 120, 364
SUNDAY DE RIVERLAND, *OPHELIE DU FRAIGNEAU*

FLORA DE BORANE, 77, 191
MR FLY DE LANDETTE, *FLEUR DE CHOISY*

FLORA DE BREKKA, 7, 161
ARMITAGES BOY (DE), *BELLA D'LA ROUS-SERIE*

FLORA DE CAMPAGNOLE, 88, 262
ON IRA, *KARESSE DE FONTAINE*

FLORA DE CLUIS, 96, 351
QLASSIC BOIS MARGOT, *OCEANE DE CLUIS*

FLORA DE FORCELLES, 141, 148
WINDOWS VH COSTERSVELD (BE), *ALLIA DU GRAND CHEMIN*

FLORA DE KERGLENN, 78, 490
MYLORD CARTHAGO, *UNNA DE KERGLENN*

FLORA DE KREISKER, 42, 415
FOR PLEASURE (DE), *QUINDY DE KREISKER*

FLORA DE L'ABBAYE, 11, 415
BISQUET BALOU C VD MISPEL (DE), *QUIME DE LA MOIGNERIE*

FLORA DE LA BOULAYE, 44, 466
GERFAUT D'HELBY, *TAMISE LA BOULAYE*

FLORA DE LA LANDE, 79, 236
NARTAGO, *JALINA DE LA LANDE*

FLORA DE LANDEVES, 110, 446
READY BOY DES FORETS, *SAVANE DE LANDEVES*

FLORA DE LAUNAY, 96, 362
QLASSIC BOIS MARGOT, *OPALINE DE LAUNAY*

FLORA DE MARIGNY, 54, 407
IOLISCO DE QUINHON, *QUEEN MAM D'AGREMONT*

FLORA DE MARIPOSA (BE), 42
FOR PLEASURE (DE)

FLORA DE MONTMARCE, 108, 310
QUITE EASY (DE), *MAYA DU FIGUIER*

FLORA DE RIVERLAND, 74, 403
MALITO DE REVE (BE), *QUANAYE DE RIVERLAND*

FLORA DE SAINTS, 89, 355
ORLANDO (BE), *OLA MOINERIE*

FLORA DE VERNAY, 23, 263
CONTENDRO (DE), *KASIOPEE DE VERNAY*

FLORA DE VIRTON (BE), 125, 363
TRESOR DE VIRTON (BE), *OPHELIE DE VIRTON*

FLORA DERICK, 78, 175
MYLORD CARTHAGO, *CORADINA DERICK*

FLORA DERVENN, 121, 283
TENAREZE, *LANOLINE DU QUENAY*

FLORA DES AUBIERS, 132, 337
UPSILON, *NIDAME DU REVERDY*

- FLORA DES CARREY**, 110, 145
REGENT DE MONTSEC, *ADELE VAN DE HELLE (BE)*
- FLORA DES NEIGES**, 77, 394
MONTENDER (NL), *PRINCESSE DES NEIGES*
- FLORA DES ORCETS**, 12, 243
BORIS (BE), *JESSIKA DES ORCETS*
- FLORA DES VAUX**, 132, 307
URANO DE CARTIGNY, *MARGOT DES VAUX*
- FLORA DU BREIL**, 138, 470
VIGO D'ARSOUILLES (BE), *TESTAROSSA BREIL*
- FLORA DU FIGUIER**, 129, 386
ULMAR MAIL, *PIALOTTA DU FIGUIER*
- FLORA DU GOLFE**, 69, 394
LAUTERBACH (DE), *PRINCESS DU GOLFE*
- FLORA DU LOIR**, 9, 475
BALOU DU ROUET (DE), *TOOTSIE DU LOIR*
- FLORA DU MESNIL**, 24, 250
COPIN VAN DE BROY (BE), *JOYCE DU MESNIL*
- FLORA DU MESNILDOT**, 79, 162
NARTAGO, *BETTY DU MESNILDOT*
- FLORA DU MIROIR**, 46, 359
GOLDFEVER (DE), *OMERTA BASTERS*
- FLORA DU NOYER**, 16, 418
CANTURO (DE), *QUISMI DU NOYER*
- FLORA DU RUISSEAU**, 75, 356
MARLOU DES ETISSES, *OLISTAR*
- FLORA DU SAULUBOIS**, 16, 270
CANTURO (DE), *KINA DU PARC*
- FLORA DU THEILLET**, 131, 181
UP TO YOU, *EDRIS DU THEILLET*
- FLORA DU THILL**, 84, 195
NORTON D'EOLE, *GALAXIE DU THILL*
- FLORA FRIVOLE**, 71, 367
LIFESTYLE (DE), *ORIGINE FRIVOLE*
- FLORA GEM**, 134, 198
VAGABOND DE LA POMME (BE), *GEKAS DES FORETS*
- FLORA LONGANE**, 74, 148
MAGNUS ROMEO (AR), *ALTESSE DE LAUME*
- FLORA PONDII**, 129, 350
ULMAR MAIL, *OBERONNE PONDII*
- FLORA ROSA GARETTE**, 85, 436
OGANO SITTE (BE), *ROSE ROUGE GARETTE (GB)*
- FLORA ROSE DU GUILLY**, 127, 498
UCELLO MASSUERE, *VANDA DU GUILLY*
- FLORA STAR DE BAIMONT**, 52, 382
IDEAL DE LA LOGE, *PERLE DE BAIMONT*
- FLORA TOSCA DEL TRECE**, 130, 427
UNIONE DE L'ILATTE, *REINE DEL BOSCO*
- FLORABELA LA JONCHERE**, 84, 191
NORTON D'EOLE, *FLORE DU MOULIN*
- FLORAC DU LO**, 107, 438
QUITE CAPITOL (DE), *ROTTERDAM DU LO*
- FLORAISON LA GARETTE**, 138, 380
VIGO D'ARSOUILLES (BE), *PENELOPE LA GARETTE*
- FLORALIE**, 130, 461
ULTRASONIC D'AUGE, *SURPRISE DU TOT*
- FLORALIE DE MONTFLIX**, 107, 356
QUITE CAPITOL (DE), *OLYMPE DE MONTFLIX*
- FLORALIE DE RIVERLAND**, 96, 482
QLASSIC BOIS MARGOT, *UKILDA DE RIVERLAND*
- FLORALIE LANDE**, 94, 164
POPSTAR LOZONAIS, *BOHEME LANDE*
- FLORALIE SEMILLY**, 11, 460
BISQUET BALOU C VD MISPEL (DE), *SUNFLOWER SEMILLY*
- FLORALIE TG**, 81, 224
NERVOSO, *INDIANA DU BRUMANS*
- FLORALINE DE LANJOHA**, 108, 236
QUOOL DU BOIS MARGOT, *JALOUSIE DE LA ROSAY*
- FLORALINE DU LEVEZOU**, 73, 268
LULLY ROCIO, *KETTY DES VERNIERES*
- FLORALINE DU LOISON**, 110, 245
READY BOY DES FORETS, *JIVA DE L'OTHAIN*
- FLORALY DE LAPLEURRE**, 39, 212
FANDZI DE ST PAUL, *HERITIERE D'ESPOIR*
- FLORANA**, 62, 284
KANNAN (NL), *LAURANA*
- FLORANOR DU BOSDEL**, 23, 338
CONTENDRO (DE), *NIKITA DU BOSDEL*
- FLORANTINE DU CHENE**, 41, 341
FLIPPER D'ELLE, *NIVEOLE DU CHENE*
- FLORATINA MSG**, 30, 284
DIAMANT DE SEMILLY, *LATINA DU PITRAY*
- FLORAVOL D'ALBAIN**, 141, 169
WINDOWS VH COSTERSVELD (BE), *CAMIE D'ALBAIN*
- FLORBLUE DES BALEINES**, 94, 155
PLOT BLUE (NL), *ATOUCHA VAN'T ZOR-GVLIET (BE)*
- FLORE**, 112, 349
ROCK'N ROLL SEMILLY, *OBANE D'AUJON*
- FLORE AR MEZ**, 51, 225
HUPPYDAM DES HORTS, *INGA DE LA SOURCE*
- FLORE D'ANGE**, 119, 294
SPIRIT OF SEMILLY, *L'OR DES ETANGY*
- FLORE D'HELBY**, 133, 423
URBAIN D'HELBY, *RAPIDE D'HELBY*
- FLORE DE B'NEVILLE**, 95, 345
PRESIDENT (NL), *NOUBA DE B'NEVILLE*
- FLORE DE L'HORNE**, 16, 367
CANTURO (DE), *ORIS DE BARACHY*
- FLORE DE L'HUYNE**, 99, 385
QUARTZ ROUGE, *PHIBIE DE L'HUYNE*
- FLORE DE LA CHESNEE**, 79, 230
NARTAGO, *ISIS DE LA CHESNEE*
- FLORE DE LA LANDE**, 51, 486
HURRY UP, *UNE DE LA LANDE*
- FLORE DE LA ROQUE**, 71, 391
LIMBO (NL), *POMONE DE LA ROQUE*
- FLORE DE LAUME**, 16, 382
CANTURO (DE), *PERLE DE LAUME*
- FLORE DE ROCHETALE**, 40, 284
FERGAR MAIL, *LATINADE ROCHETALEE*
- FLORE DES CABANES**, 141, 157
WINDOWS VH COSTERSVELD (BE), *BACARA DES CABANES*
- FLORE DES FLAGUES**, 23, 156
CONTENDRO (DE), *AWAI DES FLAGUES*
- FLORE DES MONTS**, 112, 149
ROCK'N ROLL SEMILLY, *ALTESSE DES MONTS*
- FLORE DU CAROUX**, 41, 388
FLIPPER D'ELLE, *PISTACHE DES CHAMPS*
- FLORE DU LANDION**, 91, 370
PADOCK DU PLESSIS, *OTESS D'ARMANCE*
- FLORE DU LAVILLON**, 51, 302
HUPPYDAM DES HORTS, *MAGHERA DU LAVILLON*
- FLORE DU MARAIS**, 134, 437
VAGABOND DE LA POMME (BE), *ROSEN DU MARAIS*
- FLORE DU PLESSIS II**, 91
PALESTRO II
- FLORE DU RAILLY**, 125, 494
TRESOR DE VIRTON (BE), *UTAH DU MONCEY*
- FLORE GALANTE**, 69, 145
LE GALANT, *A MARIE GALANTE (BE)*
- FLORE MOUCHE**, 11, 359
BISQUET BALOU C VD MISPEL (DE), *OMEGA MOUCHE*
- FLOREAL DE JALESNES**, 62, 267
KAPITOL D'ARGONNE, *KERMESSE DE JALESNES*
- FLOREAL DE NANTUEL**, 97, 417
QUANTUM (DE), *QUINTA DE NANTUEL*
- FLOREAL DU MOULINET**, 43, 331
GABYSCION, *NATIVE DU MOULINET*
- FLOREALE D'ALBIZIA**, 97, 165
QUANTUM (DE), *BOREALE D'ALBIZIA*
- FLOREANA SEMILLY**, 124, 221
TORNESCH (NL), *ILE DE SEE MILLY*
- FLORENCIA D'AUROIS**, 37, 206
EN AVANT DU ROUET, *HADOURA DU LIAMONE*
- FLORENCIA DU BOCAGE**, 16, 210
CANTURO (DE), *HAVRILE DU BOCAGE*
- FLORENCIA DU DESERT**, 47, 412
GUARANA CHAMPEIX, *QUETSCHER DU DESERT*
- FLORENCIA TARDONNE**, 18, 477
CARINJO (DE), *TOSCANE TARDONNE*
- FLORENT DU TERROIR**, 23, 496
CONTENDRO (DE), *VALENTINE DU TERROIR*
- FLORENTINA**, 120, 483
SUSPENS FLOREVAL, *ULHANE DES AUBIERS*
- FLORENTINA MC**, 79, 501
NARTAGO, *VERONIQUEA*
- FLORENTINE DE VAINS**, 79, 231
NABAB DE REVE (BE), *ISOLINE III*
- FLORES DANFER**, 137, 448
VERFAUT D'HELBY, *SEPHORA SONZEEENNE*
- FLORES DE LA CENSE**, 19, 489
CHACCO BLUE (DE), *UNIE DE LA CENSE*
- FLORES DE SAND**, 128, 339
ULHAN DU TEMPLE, *NINON DE SAND*
- FLORES DE SULLY**, 77, 409
MONTENDER (NL), *QUENA DE SULLY*
- FLORESCENCE DES CLEMS**, 16, 417
CANTURO (DE), *QUINTESCENCE DU NOYER*
- FLORESTAN DE RIVER**, 104, 105
QUIDAM DE REVEL
- FLORESTAN DE ROUVILLE**, 136, 349
VEGAS DU THOT, *OASIS DE BACON*
- FLORETTE DU BLANC**, 77, 157
MONTENDER (NL), *BACARA DU BLANC*
- FLORETTE DU BUISSON**, 45, 385
GERMINO D'ELLE, *PHEDRE DU PLESSIS*
- FLORIA DES LAQUAIS**, 23, 319
CONTENDRO (DE), *MISS DU REVERDY*
- FLORIA DES ROQUES**, 23, 202
CONTENDRO (DE), *GLORIA II*
- FLORIA ST GEORGES**, 81, 386
NERVOSO, *PIADORA WET*
- FLORIAN VAN'T HAGELAND (BE)**, 134
UTRILLO VD HEFFINCK (BE)
- FLORIANE DE CREPI**, 48, 366
HELIOS DE LA COUR II, *ORIANE DE CREPI*
- FLORIANE DE L'ABBAYE**, 8, 367
ARTISTE DE L'ABBAYE, *ORLANE DE L'ABBAYE*

FLORIANE DE LA LANDE, 77, 149
MONTENDER (NL), *AMAZONE DE LA LANDE*

FLORIANE DE LYONS, 81, 344
NEWTON DE KREISKER, *NORIANE DE LYONS*

FLORIDA CAEL, 132, 431
URANO DE CARTIGNY, *RIRALAVIE*

FLORIDA D'AUNOU, 10, 472
BALOUSSINI (DE), *THEA D'AUNOU*

FLORIDA DAY, 89, 188
ORLANDO (BE), *FEDINE DU MELCENEY*

FLORIDA DE CHOLVING, 30, 237
DIAMS DU GRASSET, *JAMAIC DE CHOLVING*

FLORIDA DE LA BRESSE, 68, 207
L'ARC DE TRIOMPHE (DE), *HALOWEEN D'ANCHIN*

FLORIDA DE LA CENSE, 23, 150
CONTENDRO (DE), *AMBRE DE LA CENSE*

FLORIDA DE PRANZAC, 87, 461
OK DU ROZEL, *SUZI DE PRANZAC*

FLORIDA DE TREHO, 95, 177
PRIAM D'ISIGNY, *DALAIS*

FLORIDA DES FORETS, 131, 321
UP TO YOU, *MONA LISA V SCHUTTERS HOF (BE)*

FLORIDA DES ILES, 18, 306
CARDERO (DE), *MANTANA DES ILES*

FLORIDA DU SOLEIL, 67, 450
LANDOR S (DE), *SHIVA DU SOLEIL*

FLORIDA DU TER, 23, 258
CONTENDRO (DE), *KAMELLE PIERREVILLE*

FLORIDA DU THOT, 7, 496
ARISTIDE DE HUS, *VAHINE DU THOT*

FLORIDA ITA DU ROCHER, 22, 172
CON AIR (DE), *CHIC ITA DES NOIRIES*

FLORIDA PAVIERE, 96, 234
QLASSIC BOIS MARGOT, *JADE DE PONT-LIERE*

FLORIDA SONG, 139, 164
VIRUS DES CABANES, *BOGOTA SONG*

FLORIDA WITH LOVE, 110, 397
REGENT DE MONTSEC, *QACENTINA NOIRE*

FLORIDE BOIS PASSE, 13, 333
CABRIO VD HEFFINCK (DE), *NEFER DU FIEF CLAIRET*

FLORIDE D'IVRAIE, 138, 292
VIGO D'ARSOUILLES (BE), *LOA DE PETRA*

FLORIDE DE BARBEREAU, 42, 230
FOLAMOUR DU BOIS, *ISEULT DE LA TRIBALLE*

FLORIDE DE BOAZ, 108, 419
QUITO DE BAUSSY, *QUIT FOR QUILTS*

FLORIDE DE FEYELE, 7, 435
ARKO (DE), *ROME ANTIC DE FEYELE*

FLORIDE DE L'ABBAYE, 30, 150
DIAMANT DE SEMILLY, *AMOUR DE CHANTEPIE*

FLORIDE DE LA PRISE, 76, 405
MIAMI DE SEMILLY, *QUATRA VAN DE ZUUTHOEVE (BE)*

FLORIDE DE VERLIN, 111, 471
REVE DU PARADIS, *THALIE DES DEUX CAPS*

FLORIDE DE VERT, 79, 430
NABAB DE REVE (BE), *RHEA DE VERT*

FLORIDE DELA ROCHETTE, 135, 158
VANHOUTEN COURCELLE, *BAKARA DE LA ROCHETTE*

FLORIDE DES FELINES, 87, 287
OLD CHAP TAME, *LESLIE DES ETISSES*

FLORIDE DES ROUGES, 72, 227
LUCCIANO, *IRIS DU BEAULABE*

FLORIDE DU FOSSARD, 89, 458
ORLANDO (BE), *STEELE DE BETTEGNEY*

FLORIDE PETITECURIÉ, 52, 263
IDEM D'AZUR (BE), *KASSIOPEE DE LOHR*

FLORIDE UNE PRINCE, 7, 306
ARKO (DE), *MAOWI D'O*

FLORIDE VA, 16, 326
CANTURO (DE), *NAGARIE*

FLORIE DE LA PIERRE, 137, 383
VIGO CECE, *PERLE DU MANOIR*

FLORILEGE DE JARSAY, 98, 196
QUANTUM (DE), *GAMBIE DU ROCHER*

FLORILEGE DU MONT, 62, 457
KANNAN (NL), *SOURCE DE RAMPAN*

FLORIMON DE GOSSAL, 26, 206
DANDY DU PLAPE, *HALFA DAY*

FLORIN DE LA FORTUNE, 135, 256
VALEUR D'ELLE, *KALIE DE BNEVILLE*

FLORIN DE PRANZAC, 55, 157
JADIS DE TOSCANE, *BABYLONE DE PRANZAC*

FLORINA, 134, 349
VAGABOND DE LA POMME (BE), *OBABE DE L'ILE*

FLORINA DE VINI, 4, 285
AIR JORDAN (DE), *LAVANDE DE MONTAIGU*

FLORINE DE HAUTERIVE, 34, 176
ECHOGENE LATOUR, *DAFNE DE HAUTERIVE*

FLORINE DES TILLEULS, 66, 483
LAMA DES FORETS, *ULIANE DES BOUVIERS*

FLORINE VILLERS, 47, 359
GUARANA CHAMPEIX, *ONDELIN VILLERS*

FLORINO VILLERS, 110, 224
R'BUS, *INDULINE VILLERS*

FLORISANT DU PARC, 124, 316
TOP GUN SEMILLY, *MINAROSA DU PARC*

FLORISPHERE, 37, 317
EPSOM GESMERAY, *MINIE SPHERE*

FLORRIGANE, 94, 274
PLOT BLUE (NL), *KORRIGANE LANLEYA*

FLORYPSO C DES HORTS, 22, 358
CON AIR (DE), *OLYPSO DES HORTS*

FLORYPSO D'ARGONNE, 3, 305
ADAGIO DE TALMA, *MANON D'ARGONNE*

FLOT DES FALAISES, 75, 477
MARLOU DES ETISSES, *TOSCANE DES FALAISES*

FLOTTE DU PARC, 16, 277
CANTURO (DE), *KYRIELLE DE LA VANRIE*

FLOTIS DE LA MOTTE, 135, 494
VALEUR D'ELLE, *UTA DE LA MOTTE*

FLOTUS HOY, 122, 256
TENSON VAN HET LINDENHOF (BE), *KALIJNROODNOOT (NL)*

FLOUQUET DU GRASSET, 22, 285
CON AIR (DE), *LAVANDIERE DU GRASSET*

FLOW DES DEUX LACS, 16, 494
CANTURO (DE), *UTOPIA DE RIVERLAND*

FLOWER BERENGER, 132, 146
UPSILON, *AIRINE BERENGER*

FLOWER BLUE DE LA NOE, 18, 179
CARUSSO LS (MX), *DIVA DE ST SAMSON*

FLOWER BY CHABANNES, 62, 296
KANNAN (NL), *LOVELY DE LOGERIE*

FLOWER BY LA FOSSE, 7, 463
ARMANI V OVERIS Z (BE), *SYMPHONIE DE VIGNEUL*

FLOWER D'ECLIPSE, 138, 294
VIGO D'ARSOUILLES (BE), *LOLLYPOP VAN PAEMEL (BE)*

FLOWER D'ELITE, 30, 508
DIAMANT DE SEMILLY, *WEST VIRGINIA (NL)*

FLOWER D'ORANGERIE, 140, 488
VOLODIA D'ARGOUGES, *UNIDEE D'ORANGERIE*

FLOWER DE CHANAY, 4, 197
ADMIRAL DE LEURVEN, *GAZELLE DE CHANAY*

FLOWER DE COQUERIE, 88, 282
OPIUM DE COQUERIE, *LALUNA Z (BE)*

FLOWER DE COURCEL, 126, 497
TYPE TOP DU MONTEIL, *VALSE DE COURCEL*

FLOWER DE FARJONNIERE, 30, 172
DIAMANT DE SEMILLY, *CHELSEY DE FARJONNIERE*

FLOWER DE LA PEROUSE, 130, 224
UNIK D'ICK, *INDID ST CLAIR*

FLOWER DE LA SARDA, 94, 503
POPSTAR LOZONAIS, *VICKY DE LA SARDA*

FLOWER DE LA SOURCE, 98, 213
QUAPRICE BOIMARGOT QUINCY (DE), *HEVE DU CHALLOIS*

FLOWER DE RIVERLAND, 55, 164
JADIS DE TOSCANE, *BONNIE DES HAYETTES (BE)*

FLOWER DE SAINT'EX, 22, 297
CON AIR (DE), *LUIGINA DES YVERS*

FLOWER DES EYGAUDS, 81, 230
NERVOSO, *IS'BIZ DU VAL*

FLOWER DES FLAGUES, 131, 357
UP TO YOU, *OLYMPIC CHAMPEIX*

FLOWER DES FORETS, 131, 309
UP TO YOU, *MAY FLOWER DES FORETS*

FLOWER DU CHENE BENIT, 129, 296
ULMAR MAIL, *LOVE ME DU CHENE BENI*

FLOWER DU FER CHIGNE, 73, 288
LUX Z (DE), *LHASSA DES GENETS*

FLOWER DU FORT VERT, 9, 336
BALOU DU ROUET (DE), *NEVADA DU FORT VERT*

FLOWER DU GEVAUDAN, 23, 434
CONTENDRO (DE), *ROLLPOM DU GEVAUDAN*

FLOWER DU LYS, 13, 281
CABDULA DU TILLARD, *LAKME*

FLOWER DU MESNIL, 23, 387
CONTENDRO (DE), *PIN UP DU MESNIL*

FLOWER DU PONT, 86, 480
OGRION DES CHAMPS, *TWENY*

FLOWER DU ROUET, 95, 146
PRESIDENT (NL), *AFLEUR DU ROUET*

FLOWER DUBOISDELANOUE, 136, 191
VEGAS DU CHAILLOU, *FLORILEGGIA*

FLOWER MOUCHE, 49, 312
HERITAGE FORTUNUS (DE), *MELISSA MOUCHE*

FLOWERS DE LA MUE, 142, 420
ZILVERSTAR T (NL), *QUOUMERANE LEAMAX*

FLOWOOD D ELO, 141, 439
WINDOWS VH COSTERSVELD (BE), *ROXANE DES TEMPS*

FLOXEL DU BIDOU, 132, 439
UPSILON, *ROXANNE DU BIDOU*

FLOY DE TUS, 71, 303
LIFESTYLE (DE), *MAIDINE DE TUS*

FLOYD, 123, 283
TOBAGO CHEVRIER, *LAPHELIE D'HEURTELOUP*

FLOYD D'ARNAIZE, 96, 262
QLASSIC BOIS MARGOT, *KARTIALLE D'ARNAIZE*

- FLOYD D'EPFIG**, 119, 175
SPIRIT OF SEMILLY, *CORDINA (DE)*
- FLOYD DE CHATELUISS**, 30, 470
DIAMANT DE SEMILLY, *TETHYS DE CHATELUISS*
- FLOYD DE VIVENS**, 82, 240
NIDOR PLATIERE, *JAVA DE VIVENS*
- FLOYD DES DEMOISELLES**, 95, 287
PRESIDENT (NL), *LEILA DU PONCEL*
- FLOYD DES PRES**, 137, 369
VIGO CECE, *OSIRIS DES PRES*
- FLOYD DES SORBIERS**, 37, 222
EPSOM GESMERAY, *IMAGE DE MARILLET*
- FLOYD DES VALLONS**, 83, 330
NONPLUSULTRA 33 (DE), *NASCA DE TOEL*
- FLOYD DU RIOU**, 90, 494
OTHELLO DU PHARE, *UTESSE DU LASNIER*
- FLOYD GRAVIERE**, 59, 345
JOLY FLY DES FORETS, *NOUGATINE CHUTELIERE*
- FLOYD MAYWEATHER**, 16, 337
CANTURO (DE), *NIAGARA VALDECIE*
- FLUME**, 103, 433
QUICK STAR, *RIVIERE DE MAI*
- FLUOR DU CEDRE CARVA**, 125, 492
TOULON (BE), *URGADA DE KREISKER*
- FLURRY DU ZIEL**, 68, 448
L'ARC DE TRIOMPHE (DE), *SEMILLY A CERISY*
- FLUSH MARNIERE**, 19, 417
CHACCO ROUGE (DE), *QUINTFLUSH DE CIGOGNE*
- FLUTE DE MALICAZ**, 122, 404
TIBETIN DES FORETS, *QUANELLE PLATIERE*
- FLUTE LISES**, 64, 429
KING SIZE, *RESINE DES LISES*
- FLUTE ROUGE BOIS**, 46, 449
GOYA CHATELET, *SHATOUIL DES COTEAUX*
- FLUTEAU DU MURIER**, 77, 463
MR FLY DE LANDETTE, *SYRIELLE DU MURIER*
- FLUTTERSHY D'ARCHANGE**, 56, 341
JALISCO DU GOLFE, *NOBELIA ROSSA*
- FLY AIRGE**, 59, 242
KAFKA BRUNEMONT, *JERMINNIE*
- FLY AWAY**, 112, 213
ROMANDO DE L'ABBAYE, *HEROINE DE MONT*
- FLY AWAY D'AMOUR**, 68, 235
L'ARC DE TRIOMPHE (DE), *J'AIME BELCOUR*
- FLY AWAY DE OASLEN**, 36, 305
ELDORADO DE HUS (NL), *MANDOLINE D'ESPOIR*
- FLY AWAY DES MAS**, 3, 352
ADIAMOOD DE L'ABBAYE, *ODE ANGEVINE*
- FLY AWAY DU THOT**, 56, 346
JAH'S DIAMANT (BE), *NOUMEA DU THOT*
- FLY AWAY SUNHEUP**, 77, 147
MONTENDER (NL), *ALL WAY SUNHEUP*
- FLY BACK**, 16, 376
CANTURO (DE), *PAPOUCHKA BREYCOURT*
- FLY BLUE**, 77, 426
MR FLY DE LANDETTE, *REBELLE DE LANDETTE*
- FLY BOY DU RIOU**, 58, 306
JIVARO DU ROUET, *MANON DE RACHES*
- FLY BY FOXGLEN**, 56, 441
JARNAC, *RUBY DE FOXGLEN*
- FLY CHUTELIERE**, 59, 458
JOLY FLY DES FORETS, *STAR ROCHELAISE*
- FLY CLAIRE FONTAINE**, 81, 203
NERVOSO, *GRAFIN DER LIEBE (DE)*
- FLY D'ANNAY**, 93, 205
PHELIUS STE HERMELLE (BE), *GUIMAUVE NICOLAS*
- FLY DE BEAUREGARD**, 16, 361
CANTURO (DE), *ONYX BORNISSEIS*
- FLY DE BREHAT**, 5, 219
AIRBORNE MONTECILLO (US), *IDOLE DU VALON*
- FLY DE CAMBERIA**, 139, 466
VISAGE VAN DE OLMENHOEVE (BE), *TANAGRA SENSEI*
- FLY DE CANTRAIE**, 138, 167
VIGO D'ARSOUILLES (BE), *BUTTERFLY DE CANTRAIE*
- FLY DE CHAUMENCON**, 107, 478
QUITE CAPITOL (DE), *TREVE DE TOSCANE*
- FLY DE LA GAIETE**, 86, 493
OGRION DES CHAMPS, *USHUAI DE LA GAIETE*
- FLY DE LA TILLAYE**, 56, 473
JAH'S DIAMANT (BE), *TILLY (LU)*
- FLY DE MASSIGNAC**, 77, 287
MONTENDER (NL), *LEILA DE LATHUS*
- FLY DE MORNAY**, 36, 244
ELDORADO DE HUS (NL), *JILLING DES LOGES*
- FLY DE RIVERLAND**, 71, 402
LIFESTYLE (DE), *QUALINE DE RIVERLAND*
- FLY DE RONSSSE**, 15, 300
CALYPSO D'HERBIERS, *LYS DU BENY*
- FLY DE ROUMARD**, 16, 319
CANTURO (DE), *MISS D'ECUYERE*
- FLY DE SAINT FRAY**, 78, 196
MYLORD CARTHAGO, *GANESHA L'ENCHANTE*
- FLY DE TALMA**, 39, 410
FANDZI DE ST PAUL, *QUENOTTE ROSE*
- FLY DE VESQUERIE**, 86, 461
OGRION DES CHAMPS, *SURPRISE DE VESQUERIE*
- FLY DES AJONCS**, 98, 424
QUAPRICE BOIMARGOT QUINCY (DE), *RAPSODIE DES AJONCS*
- FLY DES CHAMPS**, 107, 280
QUINTUS LS LA SILLA (MX), *LADY SALETTES*
- FLY DES FONTENOTTES**, 30, 360
DIAMANT DE SEMILLY, *ONDINE DE CHASNAY*
- FLY DU BAILLY**, 38, 222
ESPRIT DE CONQUETE, *ILONA DES ROGERIES*
- FLY DU FRETZY**, 68, 351
L'ARC DE TRIOMPHE (DE), *OCEANIE DES FORETS*
- FLY DU PTIT CANCHY**, 23, 296
CONTENDRO (DE), *LOYDE DE MONTESCOT*
- FLY DU REVE**, 95, 401
PRESIDENT (NL), *QUACENTINA*
- FLY DU RIOU**, 56, 225
JAH'S DIAMANT (BE), *INFO MATIN*
- FLY DU ROND DE GUERRE**, 33, 318
DON PIERRE, *MIS DU ROND DE GUERRE*
- FLY DU ROUET**, 62, 368
KANNAN (NL), *ORNELA DE CARTIGNY*
- FLY EASY D'ESTEILLOU**, 108, 319
QUITE EASY (DE), *MISS DE LA COIFFERIE*
- FLY FOR GOLD SALAM**, 46, 447
GOLDFEVER (DE), *SCYLLA D'IVIN*
- FLY FOR YOU**, 98, 499
QUAPRICE BOIMARGOT QUINCY (DE), *VEDETTE LANDE*
- FLY FOR'EVER**, 102, 380
QUI VOILA DE L'ILLON, *PEPITA DES PRES*
- FLY GIRL DES FORETS**, 4, 164
AIR JORDAN (DE), *BOMBAY DES FORETS*
- FLY HIGH SEMILLY**, 23, 184
CONTENDRO (DE), *ETOUPE II*
- FLY JUMP DELQUE**, 132, 459
UPSILON, *STELLA DELQUE*
- FLY KISS SOLIA**, 62, 272
KANNAN (NL), *KISSBELLE DU MOULIN*
- FLY LA MAJORIE**, 16, 315
CANTURO (DE), *MIGUELETTE*
- FLY ME D'HEULECOURT**, 62, 277
KANNAN (NL), *KYRIELLE DU VEXIN*
- FLY ME DE PLEVILLE**, 37, 485
ENSOR VAN DE HEFFINCK (BE), *UMEA DE PLEVILLE*
- FLY ME UP SEMILLY**, 87, 184
OKAVANGO SEMILLY, *ETOUPE II*
- FLY MENJOULET**, 131, 498
UP TO YOU, *VARAINE MENJOULET*
- FLY MINOTAIS**, 49, 505
HERITAGE FORTUNUS (DE), *VIVA MINOTAIS*
- FLY MOUCHE**, 56, 504
JAH'S DIAMANT (BE), *VIKIE MOUCHE*
- FLY MY LADY**, 10, 472
BEL REINHART Z (BE), *THEALER LEDIMAR (NL)*
- FLY MYSTERIEUX**, 65, 294
LABRADOR DE BREKKA, *LORETTE DE CLUIS*
- FLY NN FOLIE**, 96, 363
QLASSIC BOIS MARGOT, *OPERETTE MARGOT*
- FLY ON FLOWER DB**, 64, 343
KIGALI (NL), *NOLLIPAP FRAMONI*
- FLY ON THE MOON**, 51, 322
HURLEVENT DE BREKA, *MOON DE VILLIERS*
- FLY ROYAL D**, 85, 205
NUMERO UNO (NL), *GRYSBIE*
- FLY STAR D'ARGONNE**, 68, 488
L'ARC DE TRIOMPHE (DE), *UNE STAR D'ARGONNE*
- FLY UP DE BANUEL**, 132, 153
UPSILON, *ARROW DE BANUEL*
- FLY WITH ME CLEM**, 56, 229
JARNAC, *ISBA DE BAD'HUIT*
- FLYAPPLE DE LYONS**, 74, 324
MAJOR DE COQUERIE, *MY APPLE DE LYONS*
- FLYAWAY**, 65, 337
KRAQUE BOOM, *NIALA*
- FLYAWAY CHARDONNET**, 110, 338
REBOZO LA SILLA (MX), *N'IGME DU CHARDONNET*
- FLYAWAY DE CHATEAUDIN**, 99, 235
QUARTZ ROUGE, *JAITY DE CHATEAUDIN*
- FLYAWAY DE LA GAMBADE**, 135, 343
VEGAS DE GRAVELOTTTE, *NOMINALE*
- FLYCKA**, 129, 415
ULPIEN D'ELLE, *QUINA*
- FLYCORRADO**, 103, 420
QUICKLY DE KREISKER, *QUORRADA JPC (DE)*
- FLYE DES SOURCES**, 98, 343
QUANTUM (DE), *NOMONEY DES SOURCES*
- FLYER COT CHAT**, 8, 292
BACCHUS ST LOIS, *LIZZIE DE PRESLE*
- FLYER D'ELLE**, 83, 238
NIPPON D'ELLE, *JASMINE D'ELLE*

FLYER DE BURGO, 62, 467
KANNAN (NL), *TARA DE BURGO*

FLYER DE CHAUSSY, 77, 261
MONTENDER (NL), *KAPRICE DE CERAN*

FLYER DE JAF, 98, 360
QUANTUM (DE), *ONDINE DE JAF*

FLYER DE MAUCOURT, 45, 432
GERONIMO DE BAUGY, *RIVAL DE MAUCOURT*

FLYER DES AS, 32, 288
DOLLAR DU MURIER, *LIBELLULE*

FLYER DES COUPEAUX, 23, 404
CONTENDRO (DE), *QUARETINA DE MAZIERE*

FLYER DES FLAGUES, 131, 494
UP TO YOU, *UTOPIA DES FLAGUES*

FLYER DES MAZIERS, 99, 465
QUARTZ ADELHEID Z (BE), *TALISSE*

FLYER DU PEYNAC, 46, 227
GRAFENSTOLZ (DE), *IRCHNUM DE LA FONT*

FLYER DU PHARE, 56, 441
JAH'S DIAMANT (BE), *RUBRIQUE DU PHARE*

FLYER DU VAL FLEURI, 89, 284
ORLANDO (BE), *LASIDO BIATS*

FLYER MERZE, 87, 482
OLIMBOS MERZE, *UKITA MERZE*

FLYER SEMILLY, 30, 184
DIAMANT DE SEMILLY, *ETOUPE II*

FLYGIRL DU CRIEU, 81, 252
NEWTON DE KREISKER, *JUSQU'ANNE DE ROUMENS*

FLYIN' LORD TOURTOULOU, 78, 489
MYLORD CARTHAGO, *UNIKA DE TOURTOULOU*

FLYING BLUE GEM, 77, 447
MR FLY DE LANDETTTE, *SCUADRA*

FLYING BLUE LA BREVIE, 107, 329
QUINTUS D'09 (BE), *NANNY DES HAYETTES*

FLYING FREE DE BAUSSY, 56, 324
JAH'S DIAMANT (BE), *MYLENE DE BAUSSY*

FLYING GIRL, 22, 396
CON AIR (DE), *PRUNELLE DES CABANES*

FLYING GIRL (BE), 101
QUERLYBET HERO (BE)

FLYING GIRL D'AZUR, 23, 494
CONTENDRO (DE), *UTIKA DE LA COQUERIE*

FLYING GIRL SEMILLY, 30, 184
DIAMANT DE SEMILLY, *ETOUPE II*

FLYING LADY MORINDA, 139, 457
VISAGE VAN DE OLMENHOEVE (BE), *STACY (NL)*

FLYING MORGENSTER (NL), 79
NABAB DE REVE (BE)

FLYING SPUR, 30, 509
DIAMANT DE SEMILLY, *ZAMARA VANT' VENHOF (NL)*

FLYING STAR, 124, 502
TOPINAMBOUR (NL), *VERY NICE GIRL*

FLYING STAR DU PIN, 103, 282
QUICK STAR, *LAMBDA*

FLYINGBLU DES GRILLES, 18, 207
CARDERO (DE), *HANAË D'EPARVIS*

FLYINGDIAMS DESBRUMES, 30, 270
DIAMANT DE SEMILLY, *KINA DU TALUS*

FLYKA MOUSSARDIERE, 126, 481
TYCOON D'ARGENCES, *UCIE MOUSSARDIERE*

FLYMOON DE LENZVILLER, 138, 468
VINCY DU GUE, *TAYMOON DE LENZVILLER*

FLYNIIGHT CHAFAREL, 83, 182
NIGHTHAWK, *ELYSEE III*

FLYNN D'EMM, 7, 146
ARMITAGES BOY (DE), *AIR BLITZ Z (BE)*

FLYNN DE L'HORIZON, 71, 423
LIMBO (NL), *RALUMA DU GOLFE*

FLYNN DU MURIER, 110, 276
READY BOY DES FORETS, *KYNEU DE KALLEMBOURG*

FLYOWA, 64, 340
KIGALI (NL), *NIOWA*

FLYSTAR BOY, 7, 333
ARMITAGES BOY (DE), *NEIGE DES ETISSES*

FLYSTAR DE RIVERLAND, 77, 352
MONTENDER (NL), *OCTAVY*

FLYSTAR DU FRESNE, 58, 422
JENNY DE LA CENSE, *RAFALE DU MURIER*

FLYTHEM DE MAELIAN, 85, 323
NOUMA D'AUZAY, *MOUSSE DE L'AUNOT*

FO Y CROIR D'ODOS, 69, 380
LAUTERBACH (DE), *PEPITE DE GRAVES*

FOA DE BRAIZE, 97, 377
QUALITY TOUCH (DE), *PASHMINA DE BRAIZE*

FOAL DE ROMAN, 84, 321
NORMAN PRE NOIR, *MOME DE ROMAN*

FOALDEVIE DE BONJAC, 59, 429
JOYAU DE RAMPAN, *REVELAVIE DE BONJAC*

FOALKANN D'ARGONNE, 62, 322
KANNAN (NL), *MOON D'ARGONNE*

FOBOURG DE CAMPAGNOLE, 18, 240
CARDERO (DE), *JAVOTTE DES TILLES*

FOCEA DE PRIEZ, 107, 456
QUINTUS D'09 (BE), *SOPHIA DE PRIEZ*

FOCEA DU JAOLAS, 112, 396
ROCK'N ROLL SEMILLY, *PUNTA DES ETISSES*

FOCEA DU MAZES, 120, 354
SUNDAY DE RIVERLAND, *OFFSET DE BREVE*

FOCEANE DES FORETS, 25, 161
CRUSADOR (DE), *BELLE DES FORETS*

FOCHTEPARLE, 14, 211
CAESAR VAN DE HELLE (DE), *HELODEE*

FOCUS DE MALVES, 16, 248
CANTURO (DE), *JOLIE STAR DU COTY*

FODELEY D'HELANBE, 4, 474
AFERCO, *TITANIA D'EGLEFIN*

FODETTA JIPECE, 94, 481
POPSTAR LOZONNAIS, *UCONTENDRA JPC (DE)*

FODEZA, 59, 296
JOLY FLY DES FORETS, *LUCINE*

FOEBE DE CRANN, 16, 492
CANTURO (DE), *URIELLE DE RASAL*

FOEBUS DE LAUMAE, 98, 323
QUAPRICE BOIMARGOT QUINCY (DE), *MOVIDA DE LA VIOLETTE*

FOEBUS SODH, 107, 455
QUINTUS D'09 (BE), *SOLITAIRE DE BLONDEL*

FOEDORA NALLIERE, 87, 256
OLIMBOS MERZE, *KALI DE CONTAMINE*

FOEHN DU PEYNAC, 46, 422
GRAFENSTOLZ (DE), *RAFALE DU PEYNAC*

FOENIX DE ROHAN, 73, 306
LUPICOR (NL), *MANUELA DU CHATEAU*

FOENIX DU MOULIN, 66, 361
L'AMOUR DU BOIS, *O'NYLE STAR*

FOFANA DE GOUEY, 128, 491
ULHAN DU TEMPLE, *URFA DE GOUEY*

FOG CHAPOTIERE, 53, 191
IMPALA DES FONTAINES, *FLICKA DU ROC*

FOGATA, 30, 269
DIAMANT DE SEMILLY, *KIM DE DAM-PIERRE*

FOGAZZARO GARETTE, 132, 182
UPSILON, *ELITA (CZ)*

FOGERTY, 91, 281
PADOCK DU PLESSIS, *LADYBIRD DE BUISSY*

FOGGIA DU DONEL, 11, 242
BISQUET BALOU C VD MISPEL (DE), *JERONIMA DE VIMA*

FOGGIA DU FIGUIER, 121, 157
TENAREZE, *BACCARA DU FIGUIER*

FOKINO DU MANCEAU, 107, 448
QUITE CAPITOL (DE), *SEIYA DU MANCEAU*

FOL AMOUR DE NEV, 16, 490
CANTURO (DE), *UNTOUCHABLE DU MURIER*

FOL AMOUR DE VAINS, 86, 435
OGRION DES CHAMPS, *ROMANTIQUE DE VAINS*

FOL AMOUR ST DENIS, 81, 419
NEW YORK (NL), *QUMQUAT ST DENIS*

FOL AVRIL DU BARY, 114, 445
SALTO DE L'ISLE, *SANTANA VAN DE BOCHTEN (NL)*

FOL BOY COLICHERIE, 101, 340
QUEBRACHO SEMILLY, *NIOBE DU FON-TENY*

FOL EPI D'AVRIL, 105, 359
QUIDAM DE REVEL, *ONDE D'AVRIL*

FOL EPI DES BLES, 103, 395
QUICKLY DE KREISKER, *PRINCESSE MARGOT*

FOL EPI DES SAGNES, 64, 331
KOLORADO DE SEMILLY, *NATIVE DE JOLY-MOME*

FOL ESPOIR, 66, 206
L'AMOUR DU BOIS, *HADES DE BEUGNER*

FOL ESPOIR DE NAMYERE, 103, 391
QUICKLY DE KREISKER, *POUCHKA DES MAINES*

FOL EXPLOIT, 132, 293
URANO DE CARTIGNY, *LOLA DE LA MOULDE*

FOL O'WYN SEBEN, 21, 162
CLINTON (DE), *BEOWYN SEBEN*

FOL'AMOUR DE PLEVILLE, 50, 387
HICKSTEAD (NL), *PIN'UP DE PLEVILLE*

FOL'AMOUR DES COUTIS, 33, 400
DORSAY, *QORAILLE DU MAZ*

FOL'AMOUR DU FLAMBO, 66, 275
L'AMOUR DU BOIS, *KOUIDA DES MINIERES*

FOL'AMOUR DU LASUR, 66, 473
L'AMOUR DU BOIS, *TIJUANA DU PARC*

FOLALA DE SEBITZ, 87, 454
OLALA DE BUISSY, *SO EASY DU TILLARD*

FOLAMOUR D'EPEYSSOLES, 68, 221
L'ARC DE TRIOMPHE (DE), *ILE DE BONCE*

FOLAMOUR DE LA PIERRE, 82, 365
NIAGARA D'ELLE, *OREE DE LA PIERRE*

FOLAMOUR DU BOS, 137, 222
VESUVIUS VAN HET MOESHOF (BE), *IMAGE D'AMOUR*

FOLAMOUR DU TERGUER, 93, 172
PEPPERMILL (NL), *CHANNEL DE HUS Z*

FOLAVOINE RORTHEY, 116, 472
SARANTOS (NL), *THEMIS DE CASTILLE*

FOLCO BELLO, 62, 327
KANNAN (NL), *NAIADE DUNOISE*

FOLDELLE DE MAROCY, 85, 182
NUMERO UNO (NL), *ELLE VAN ST MAARTEN (BE)*

FOLEADE DU MESNIL, 14, 365
CALVARO (DE), *OREADE DE PREUILLY*

- FOLESPRIT DE LAYME**, 36, 447
ELDORADO DE HUS (NL), *SCANDAL FIRST*
- FOLEY DE ROMONSE**, 137, 425
VERSACE V DE RUITERSHOEVE (BE), *REAL PLEASURE FIGUIER*
- FOLFOLLIE NORMANDE**, 9, 192
BALOU DU ROUET (DE), *FOLIE NORMANDE*
- FOLIA D'AUZAY**, 85, 475
NOUMA D'AUZAY, *TOPAZE TANTUM*
- FOLIA DE LAURVALE**, 81, 183
NEWTON DE KREISKER, *EPSOM II*
- FOLIDOUCHE D'EPINOY**, 15, 312
CAMPO FLAMINGO Z (BE), *MELLINGTON*
- FOLIDOUCHE DE LABARDE**, 16, 352
CANTURO (DE), *ODALISQUE FONTANEL*
- FOLIE ATOMIQUE**, 83, 323
NINIO DE ROX, *MURE DU FRAIGNEAU*
- FOLIE CHARBONIERE**, 91, 382
PADOCK DU PLESSIS, *PERLE DE CHARBONNIERE*
- FOLIE D HAGUIJU**, 22, 504
CON AIR (DE), *VIRKA DE VERT*
- FOLIE D'AUREA**, 23, 331
CONTENDRO (DE), *NATIVE DE LA VALLEE*
- FOLIE D'ENGANDOU**, 134, 346
UTRILLO VD HEFFINCK (BE), *NOUGATINE GRAVIERE*
- FOLIE D'HELANIE**, 135, 196
VALMY IV, *GARANCE DU PRIEURE*
- FOLIE D'UN JOUR**, 50, 351
HORNET ROSE (NL), *OCEAN'S ELEVEN*
- FOLIE DE B'NEVILLE**, 86, 502
OGRION DES CHAMPS, *VERSION DE B'NEVILLE*
- FOLIE DE BAERENRAIN**, 86, 388
OGRION DES CHAMPS, *PLANETE DE LA BAIE*
- FOLIE DE BETTEGNEY**, 18, 505
CARTOON Z (BE), *VITA DE BETTEGNEY*
- FOLIE DE CHALUSSE**, 98, 220
QUANTUM (DE), *IFRANE DE CHALUSSE*
- FOLIE DE CONQUES**, 141, 172
WINDOWS VH COSTERSVELD (BE), *CHAMADE DI TAI*
- FOLIE DE L'O**, 23, 395
CONTENDRO (DE), *PRISCA DE VAINS*
- FOLIE DE LA HAYE**, 76, 273
MERCREDI DE MARS, *KOLIFA DU VALON*
- FOLIE DE LA LOGE**, 96, 306
QARAT DE LA LOGE, *MARGOT DE LA LOGE*
- FOLIE DE MON PRINCE**, 63, 334
KHEOPS ST LOIS, *NELLY D'ASTAFFORT*
- FOLIE DE NANTUEL**, 72, 471
LUIDAM (NL), *THARA NANTUEL*
- FOLIE DE RIVERLAND**, 55, 470
JADIS DE TOSCANE, *TEQUILA DES HAYETTES*
- FOLIE DES CARMILLES**, 30, 509
DIAMANT DE SEMILLY, *WORETTE (NL)*
- FOLIE DES DOUCES**, 62, 305
KANNAN (NL), *MANON DE LA LANDE*
- FOLIE DES ESSARTS**, 78, 427
MYLORD CARTHAGO, *REGLISSE DES ESSARTS*
- FOLIE DES FLAGUES**, 123, 167
TODT UN PRINCE, *BULLE DES FLAGUES*
- FOLIE DOUBLE**, 33, 361
DOUBLE D'ELLE, *OPALE DE METENDAL*
- FOLIE DOUCE BELLOU**, 74, 218
MALITO DE REVE (BE), *IDEE DU CASTEL*
- FOLIE DOUCE D'ILLIAT**, 107, 280
QUINTUS D'09 (BE), *LADY DE ROUVRES*
- FOLIE DOUCE D'ALGANS**, 77, 264
MONTENDER (NL), *KATIA DU VINNEBUS*
- FOLIE DOUCE D'HEJA**, 91, 345
PADOCK DU PLESSIS, *N'OUBLIE PAS D'HEJA*
- FOLIE DOUCE DE BERSAC**, 17, 496
CAPTAIN PAUL (DE), *VAILLANTE DE BERSAC*
- FOLIE DOUCE DES ILES**, 4, 421
ADZARO DE L'ABBAYE, *R MIONE DEUX*
- FOLIE DOUCE DU FEU**, 130, 242
UNESCO DU FEU, *JESABELLE DU FEU*
- FOLIE DOUCE GIRL**, 18, 459
CARUSSO LS (MX), *STUDY GIRL*
- FOLIE DOUCE MONCEL**, 82, 381
NID D'AMOUR DE BUISSY, *PERELLE DE LOJOU*
- FOLIE DOUCE PABLIVINE**, 16, 276
CANTURO (DE), *KRISCHNA DU BEAR*
- FOLIE DOUCE PERRIERES**, 22, 337
CON AIR (DE), *NICOMEA DES PERRIERES*
- FOLIE DOUCE TROTEVAL**, 96, 431
QANTAR DES ETISSES, *RIOLET DE TROTEVAL*
- FOLIE DU CARPONT**, 16, 344
CANTURO (DE), *NORIA DU CARPONT*
- FOLIE DU CLOS**, 84, 413
NORMAN PRE NOIR, *QUICKLY DU CLOS*
- FOLIE DU OARK**, 16, 355
CANTURO (DE), *OLALA DU PARK*
- FOLIE DU PRIEL**, 86, 294
OGRION DES CHAMPS, *LORIE DU VALON*
- FOLIE DU REVERSEY**, 54, 501
IOLISCO DE QUINHON, *VENUS DU REVERSEY*
- FOLIE DU VAL DINDROIS**, 53, 162
IGIN'S, *BETTY DU VALDINDROIS*
- FOLIE LANDE**, 26, 254
DANDY DU PLAPE, *KAELE DE LA LANDE*
- FOLIE MENJOLET**, 126, 434
TSUNAMI DE HUS, *ROMANCE DE LA GACHE*
- FOLIE MONDAINE**, 66, 274
L'AMOUR DU BOIS, *KOQUINE MONDAINE*
- FOLIE OF PAM DU VANDA**, 62, 374
KANNAN (NL), *PAMINA DU VANDA*
- FOLIE ST LAURENT**, 123, 438
TODT UN PRINCE, *ROX STAR ST LAURENT*
- FOLIEDOUCHE D'ARGENCES**, 126, 506
TYCOON D'ARGENCES, *VIVI D'ARGENCES*
- FOLIEDOUCHE DE L'ARREE**, 46, 204
GRAFENSTOLZ (DE), *GRIVE DE L'ARREE*
- FOLIEDOUCHE DE LOURAVI**, 103, 299
QUICKLY DE KREISKER, *LYRE DU FRAIGNEAU*
- FOLIETHALKA PINK**, 108, 171
QUITE EASY (DE), *CEEDEETHALKA VHW Z (BE)*
- FOLIFURIEUSE HELENJA**, 18, 242
CARDERO (DE), *JENLAH DES YVERS*
- FOLIGNO D'AVON**, 62, 270
KAPITOL D'ARGONNE, *KIMERA D'ARGONNE*
- FOLIMAN DE VITRAC**, 119, 465
SOLIMAN (DE), *TALIBEE*
- FOLIMBOS DE BERSYLINE**, 87, 293
OLIMBOS MERZE, *LOLA DU ROC*
- FOLINE DE L'ERMITAGE**, 110, 167
READY BOY DES FORETS, *BYE DE L'ERMITAGE*
- FOLIO DU PRE D'AVELU**, 85, 245
OGANO SITTE (BE), *JIVA D'ALIMAT*
- FOLISTOIRE DE LABARDE**, 16, 214
CANTURO (DE), *HISTOIRE D'EN RIRE*
- FOLIZE DE LOANN**, 73, 210
LUX Z (DE), *HELLO DJOLIE*
- FOLK**, 36, 263
ELDORADO DE HUS (NL), *KASSEL DU HUTREL*
- FOLK D'ARGOUGES**, 16, 389
CANTURO (DE), *PLEIADE D'ARGOUGES*
- FOLK DES BOLEROS**, 107, 385
QUINTUS D'09 (BE), *PHOR LOVE DE VALBOURG*
- FOLK DES TERRES D'OR**, 36, 257
ELDORADO DE HUS (NL), *KALINE DE MADERE*
- FOLK HEART SEMILLY**, 112, 509
ROCK'N ROLL SEMILLY, *ZARINA VELVET (NL)*
- FOLKA DES ROCHES**, 53, 216
IGOR DES FONTENIS, *HUMEUR DES ROCHES*
- FOLKA FOREZ**, 81, 273
NERVOSO, *KOKA DU FOREZ*
- FOLKLORE DE ROHAN**, 138, 306
VIGO D'ARSOUILLES (BE), *MANUELA DU CHATEAU*
- FOLL'AIR DE MOELY**, 22, 319
CON AIR (DE), *MISS DE QUETTEHOU*
- FOLL'ENVIE D'HULM**, 52, 354
IDEAL DE LA LOGE, *O'HARA DU CAZALA*
- FOLLAIN D'ACQUERIE**, 48, 371
HELIOS DE LA COUR II, *OUATE DE NESQUE*
- FOLLE AMOUR D'AUBIGNY**, 85, 202
NUMERO UNO (NL), *GOODLULU D'AUBIGNY*
- FOLLE AMOUR MOTINERIE**, 77, 234
MONTENDER (NL), *JADE DU FOUGERET*
- FOLLE AVOINE**, 26, 329
DANDY DU PLAPE, *NAOMI*
- FOLLE D'AUTHUIT**, 30, 480
DIAMANT DE SEMILLY, *TWINN SET D'AUTHUIT*
- FOLLE D'ELLE**, 132, 293
URANO DE CARTIGNY, *LOLA DE PARIS*
- FOLLE DE JOIE MARCIAC**, 16, 156
CANTURO (DE), *AVONTI (DE)*
- FOLLE DE TOI DIMAVI**, 42, 330
FLUSH, *NARCISSIA BONNEFER*
- FOLLE DE VOUS LOUBE**, 131, 250
UP TO YOU, *JUANITA VON STERN*
- FOLLE DEHAUTEMOINERIE**, 86, 209
OGRION DES CHAMPS, *HAUTE MOINERIE*
- FOLLE ENVIE DE CRAZY**, 71, 453
LIFESTYLE (DE), *SIRENE DU KHEMM*
- FOLLE ENVIE DE POM'**, 141, 244
WINDOWS VH COSTERSVELD (BE), *JIKIE DE LA DAGUE*
- FOLLE NUIT D'ESPERID**, 132, 381
UPSILON, *PERDEY DE PONTUAL*
- FOLLE PASSION MARINE**, 83, 431
NONPLUSULTRA 33 (DE), *RISCHNA*
- FOLLEDETOI DE GRANDY**, 132, 442
UPSILON, *RYKIEL DE GRANDY*
- FOLLEDDINGO DE LA LIVE**, 74, 155
MALOUBET DE PLEVILLE, *ATOMIC DE LA LIVE*
- FOLLENVIE D'ESCLAIN**, 7, 267
ARKO (DE), *KESBETH DE LIGNY*
- FOLLESAISON DE KERSER**, 100, 405
QUATRO DE RIVERLAND, *QUATSAISONS DE KERSER*
- FOLLIA DU MONTET**, 22, 462
CON AIR (DE), *SYCHE DE BELHEME*
- FOLLINA NALLIERE**, 87, 337
OLIMBOS MERZE, *NICE OF CLASS*

FOLLINA VAN TER HULST (BE), 104
QUIDAM DE REVEL

FOLLIPOP DE BRISSARD, 110, 264
REGENT DE MONTSEC, *KATTY D'LA MOT-TERIE*

FOLLOW LES CHASSAGNES, 128, 399
ULHAN DU TEMPLE, *QINSHANE DU BELLOUX*

FOLLOW ME BRADEFER, 68, 291
L'ARC DE TRIOMPHE (DE), *LINT DE BELLE-FOND*

FOLLOW ME CORNET, 141, 316
WINDOWS VH COSTERSVELD (BE), *MINERVE DU FRAIGNEAU*

FOLLOW ME D'AUTHUIT, 30, 426
DIAMANT DE SEMILLY, *RED ALERT BOIS MARGOT*

FOLLOW ME D'ORVILLE, 16, 311
CANTURO (DE), *MEGANE DU SAUSSEY*

FOLLOW ME D'OURAGAN, 57, 218
JEFF D'OR, *IDEA DU RY*

FOLLOW ME DE BAYARD, 130, 265
UNIK D'ICK, *KAXI D'OR*

FOLLOW ME DE BEL, 79, 344
NATHAN DE LA TOUR, *NOSKA DU VAL*

FOLLOW ME DE MAUZAC, 103, 495
QUID DE TALMA, *UTRILLA DU VIF*

FOLLOW ME DE NERVOSO, 81, 385
NERVOSO, *PHILAE DE QUIEVY*

FOLLOW ME DE PAM, 64, 226
KIGALI (NL), *INTREPIDE DE PAM*

FOLLOW ME DU NIRO, 91, 478
PADOCK DU PLESSIS, *TRESOR DU NIRO*

FOLLOW ME DU ROCMET, 23, 371
CONTENDRO (DE), *OUTREMER*

FOLLOW ME EOS, 54, 357
IOLISCO DE QUINHON, *OLYMPE D'EOS*

FOLLOW ME KA VA AL, 132, 147
URANO DE CARTIGNY, *ALESIA LADY*

FOLLOW ME L'AMAURIAL, 99, 487
QUARTZ ROUGE, *UNE ETOILE DE MONTSEC*

FOLLOW ME SACLOA, 72, 445
LUCCIANNO, *SANTANA M'AUREA*

FOLLOW ME TENDER, 46, 313
GOLDFEVER (DE), *MELODY DE PROXIMART*

FOLLOW ME TORCY, 17, 456
CAPTAIN PAUL (DE), *SOUBRETTE DE LOMBU*

FOLLOW RIVER, 77, 424
MONTENDER (NL), *RAPSODIE DU BIGNON*

FOLLOW SAINT CLAIR, 101, 484
QUEBRACHO SEMILLY, *ULTRAKLIC SAINT CLAIR*

FOLLOW THE MUSIC, 141, 178
WINDOWS VH COSTERSVELD (BE), *DEAUVILLE (BE)*

FOLLOW UP, 131, 166
UP TO YOU, *BREAKDANSE*

FOLLOW WAY DE SOULAC, 27, 349
DARLON VAN DIJKERSHOF (BE), *NYNPHEA DE SOULAC*

FOLLOWER D'ISKY, 132, 487
URANO DE CARTIGNY, *UNE ISKY D'ISKY*

FOLLOWER ROUGE BOIS, 46, 355
GOYA CHATELET, *OLALA DE LIERE*

FOLLOWER TAME, 124, 415
TORNESCH (NL), *QUILLOTTA TAME*

FOLLOWING ELDORADO, 36, 254
ELDORADO DE HUS (NL), *KADIDJA DE TOURTEL*

FOLLOWME DU THOT, 132, 377
URANO DE CARTIGNY, *PARME DU THOT*

FOLLY D'O, 72, 470
LUC DES BRUYERES, *TEQUILA DE RETZ*

FOLLY DE CHEZELET, 132, 212
URANO DE CARTIGNY, *HERMINE DE GRES*

FOLLY DE LA PIENNE, 96, 229
QLASSIC BOIS MARGOT, *ISARA DE BADON*

FOLLYPOP DU RUY, 107, 186
QUINTUS D'09 (BE), *FANNY DE JOFFRE*

FOLMA D'AMANLIS, 92, 355
PANAMA TAME, *OLEMBE*

FOLOMY DES DOUITS, 26, 437
DANDY DU PLAPE, *ROSETTE DU FANGUAIS*

FOLOTEN DE NEEL, 133, 365
URLEVENT DU BARY, *ORCADE DE NEEL*

FOLLOW ME DES BOCHARDS, 16, 266
CANTURO (DE), *KENIA (PL)*

FOLSOM, 16, 244
CANTURO (DE), *JICKIE HOGUE*

FOLY DE SCIOTO, 136, 293
VEGAS DU THOT, *LOLA DE QUETTEHOU*

FOM EPSILON DE PEGASE, 41, 384
FLIPPER D'ELLE, *PERSEPHONE*

FONCE PAR LA B, 18, 388
CARDERO (DE), *PIVOINE DE LA CHAU*

FONDA, 10, 350
BALOUBET DU ROUET, *OBRA*

FONDA LA GARETTE, 134, 495
VAGABOND DE LA POMME (BE), *UTOPIE LA GARETTE*

FONDAN DE CAVERIE, 86, 422
OGRION DES CHAMPS, *RAISA DE CAVERIE*

FONDANGO GERY, 53, 460
ILVIEN DES MIELLES, *SUNDY DU GERY*

FONDANT DE SEZILLES, 134, 409
VAGABOND DE LA POMME (BE), *QUELLE STAR V POTTELBERG (BE)*

FONTAINE DES ESSARTS, 41, 493
FLIPPER D'ELLE, *USHUAIA DES ESSARTS*

FONTAINEBLAU MANCIAIS, 86, 315
OGRION DES CHAMPS, *MIFRANE MANCIAISE*

FONTAINEBLO VAL HENRY, 108, 146
QUITE EASY (DE), *ALADINA DU VAL HENRY*

FONTANA DU GITE, 23, 454
CONTENDRO (DE), *SLIMA DU GITE*

FONTANA HOY, 72, 197
LITCHI HOY, *GAZELLE DE THURIN*

FONTE DES NEIGES, 121
TARZAN DE BEAULIEU

FONTEMILLE JAC, 81, 258
NERVOSO, *KALINKA DE VALETTE*

FONTENDAYA DE L'O, 77, 310
MONTENDER (NL), *MAYA DE LA VALLEE*

FONTENDER DE MAHE, 77, 159
MONTENDER (NL), *BASQUIAT*

FONTENDER DES MONTS, 77, 197
MONTENDER (NL), *GAZELLE DES MONTS*

FONTENDRA D'ADRIERS, 23, 485
CONTENDRO (DE), *UMEA D'ADRIERS*

FONTOMAS DE LABARBAIS, 132, 207
UPSILON, *HALLOWEEN L'ALEU*

FONZI D'EXCELLE, 77, 436
MR FLY DE LANDETTTE, *ROSE D'EXCELLE*

FONZY D'ELPHEN, 74, 370
MADE IN SEMILLY, *OSIRIS DU BOIS*

FONZY DE REVE, 120, 345
TANGELO VAN DE ZUUTHOEVE (BE), *NOUBA FRIVOL*

FONZY DESSE, 77, 455
MONTENDER (NL), *SOJADE DE VAINS*

FOO FIGHTER DU FLEUVE, 124, 428
TOSTAKY DE LA LOUE, *REJANE DE LA LUTH*

FOO FIGHTERS IN LIVE, 141, 275
WINDOWS VH COSTERSVELD (BE), *KREEDENCE*

FOOL DU TRONQUAY, 108, 484
QUOOL DU BOIS MARGOT, *ULTRA DE LYONS*

FOOL LIGHT, 88, 289
ONASIXE, *LIGHTFOOL*

FOOLDONE DE LYONS, 108, 160
QUOOL DU BOIS MARGOT, *BELADONE DE LYONS*

FOOLISHNESS C, 94, 508
POPSTAR LOZONAI, *WHAT'S HER NAME (NL)*

FOOR SEASONS CAK, 77, 382
MONTENDER (NL), *PERLE DE LA TAURIE*

FOOTLOOSE DU LYS, 141, 426
WINDOWS VH COSTERSVELD (BE), *REDOWA FONTANEL*

FOOTLOZE DES DOUITS, 96, 234
QUADRIO TAME, *JADE DE LA ROSE*

FOOTZEL DUVERIE, 79, 197
NARTAGO, *GAZELLE DE LAVIGNE*

FOPAL'DIR DE BELLEVUE, 81, 388
NERVOSO, *PIPELETTE DE BELLEVUE*

FOR A DIAM D'ARIEL, 30, 173
DIAMANT DE SEMILLY, *CHIVA DES BONS VILLES (BE)*

FOR BACK DU BALLY, 56, 295
JARNAC, *LOUISA DE ZANCE*

FOR CLEAR, 30, 173
DIAMANT DE SEMILLY, *CLAIRE 44 (DE)*

FOR EVER BONNEILLE, 112, 357
ROCK'N ROLL SEMILLY, *OLYMPE DE VALETTE*

FOR EVER DE CHANAY, 4, 421
ADMIRAL DE LEURVEN, *RAFALE DE CHANAY*

FOR EVER DE FEINN, 23, 236
CONTENDRO (DE), *JALNA ROUGE*

FOR EVER DE L'ELO, 140, 260
WELCOME SYMPATICO (DE), *KAPELINE*

FOR EVER DE VANOU, 47, 191
HALOUBET DE GORZE, *FLEUR DE LA VALLEE*

FOR EVER DES GRANGES, 22, 456
CONSUL DL VIE Z (BE), *SOTTISE DES GRANGES*

FOR EVER DES MAS, 30, 329
DIAMANT DE SEMILLY, *NAOMIE DES ETISES*

FOR EVER DES SOURCES, 123, 500
TINKA'S BOY (NL), *VENUE DES SOURCES*

FOR EVER DU CHANET, 8, 472
BACCHUS ST LOIS, *THETIS DE LA VIOLLE*

FOR EVER HOY, 118, 312
SMATCH DE BLONDEL, *MELODIE DU CHATELIER*

FOR EVER KAREF, 96, 507
QLASSIC BOIS MARGOT, *VOUS MADEMOISELLE*

FOR EVER MELODY, 86, 421
OGRION DES CHAMPS, *RADIEUSE*

FOR EVER MERZE, 87, 299
OLIMBOS MERZE, *LYCHEE MERZE*

FOR EVER STAR, 108, 474
QUITE EASY (DE), *TIP TOP STAR*

FOR EVER SUNHEUP, 77, 499
MONTENDER (NL), *VELSATYS SUNHEUP*

FOR FLY, 105, 169
QUIDAM DE REVEL, *CAPITOL (DE)*

- FOR FLY D'OE**, 138, 151
VIGO D'ARSOUILLES (BE), *APELDOORN (NL)*
- FOR FRANCE UNE PRINCE**, 3, 263
ACTION BREAKER (BE), *KATALYNE D'OPAL*
- FOR FUN D'ARGOUGES**, 23, 146
CONTENDRO (DE), *ADRIANA D'ARGOUGES*
- FOR FUN DE LAUDE**, 135, 466
VALEUR D'ELLE, *TAMM DE LAUDE*
- FOR FUN DU PERRON**, 87, 313
OLIMBOS MERZE, *MELYS D'EAU GRENOU*
- FOR GERMANY RD (DE)**, 42
FOR PLEASURE (DE)
- FOR GLAMOUR DE MELOIR**, 51, 490
HUPPYDAM DES HORTS, *UNUK DE MELOIR*
- FOR HERO (DE)**, 42
FOR PLEASURE (DE)
- FOR INTERIEUR**, 13, 270
CABDULA DU TILLARD, *KINA DU THEILLET*
- FOR JOY DE BIOT**, 47, 180
GUEPARD DE BREKKA, *DRAG DE CHALEN-DRAT*
- FOR JOY VAN'T ZORGVLIIET (BE)**, 42
FOR PLEASURE (DE)
- FOR JUMP (DE)**, 42
FOR PLEASURE (DE)
- FOR JUMP ARMOR**, 88, 389
ON IRA, *PLOM PLOM*
- FOR JUMP DES HORTS**, 141, 441
WINDOWS VH COSTERSVELD (BE), *RUBYPSO DES HORTS*
- FOR JUMP DES LYS**, 85, 404
NUMERO UNO (NL), *QUANJIE DU TERME*
- FOR KEEPS (DE)**, 42
FOR PLEASURE (DE)
- FOR LEPSY DU LOUP**, 84, 287
NORMAN PRE NOIR, *LEPSY DARK*
- FOR LOVE A GOTT**, 84, 434
NORWAY DE LA LANDE, *ROHANA DES ESSARTS*
- FOR LOVE DE THEYSSAMY**, 44, 360
GENTLEMAN IV, *ONE LOVE DE THEYS-SAMY*
- FOR LOVE DES FLAGUES**, 62, 358
KANNAN (NL), *OLYMPIC CHAMPEIX*
- FOR LOVE DES HATES**, 141, 379
WINDOWS VH COSTERSVELD (BE), *PEARL QUEEN (DE)*
- FOR LOVE GAY**, 9, 324
BALOU DU ROUET (DE), *MY LOVE DE MARS*
- FOR LOVE LB**, 111, 410
RIALTO DES ROSIERS, *QUEREL DES ALOUETTES*
- FOR ME D'AME**, 16, 323
CANTURO (DE), *MUSE DE LA GERVAISERI*
- FOR ME DE COURCEL**, 79, 475
NARTAGO, *TOP ONE ONE*
- FOR ME DE LA VOIRE**, 15, 188
CALYPSO D'HERBIERS, *FEEELING BLUE*
- FOR ME DE VITRAC**, 16, 188
CANTURO (DE), *FELINE DE L'ELFE*
- FOR ME DEENNE**, 74, 276
MALITO DE REVE (BE), *KRYSLIDE DE MOENS*
- FOR ME DES ROSIERS**, 8, 180
BACCHUS ST LOIS, *DOLLY DE SAINCLAIR*
- FOR ME DIAM SAVIGNY**, 30, 299
DIAMANT DE SEMILLY, *LUTINE DE SAVI-GNY*
- FOR ME DU NIRO**, 91, 148
PADOCK DU PLESSIS, *ALLELUIA DU NIRO*
- FOR ME DU PTIT CANCHY**, 131, 177
UP TO YOU, *DAMEMARIES*
- FOR ME MAD**, 39, 215
FAKIR DE KREISKER, *HULIE*
- FOR NIGHT D'ERAUSA**, 24, 337
CONTROE (DE), *NIGHT D'ELLIPSE*
- FOR OSEE DES CHOMIES**, 71, 369
LEVISTAN (DE), *OSEE DES CHOMIES*
- FOR PAM**, 134, 374
VAGABOND DE LA POMME (BE), *PAM DE BACON*
- FOR PLAYER DU TERTRE**, 124, 503
TORNESCH (NL), *VICTOIRE DU TERTRE*
- FOR PLEASURE ONE**, 77, 157
MOZART DES HAYETTES (BE), *BADAWIYA*
- FOR SISSE UNION**, 130, 440
UNIONE DE L'ILATTE, *ROYALE DE SISSE*
- FOR SPRING CAPITELLES**, 16, 447
CANTURO (DE), *SCARLETT DE L'ARDENTE*
- FOR THE DREAM CAGOUSE**, 134, 368
VAGABOND DE LA POMME (BE), *ORPHEE DE MALICORNE*
- FOR THE LIFE**, 55, 391
IVOIRE DU ROUET, *POUR LA VIE*
- FOR U**, 130, 483
UNIK D'ICK, *ULANA II (NL)*
- FOR WIN ARMOR**, 88, 170
ON IRA, *CARLA BLUE*
- FOR WINNING DUFRESCHE**, 68, 410
L'ARC DE TRIOMPHE (DE), *QUEOPS DU FRESCHE*
- FOR YOU DE BRESNEAU**, 73, 479
LULLY ROCIO, *TROPICAL HEAT (BE)*
- FOR YOU DE PRIM'**, 95, 398
PRESIDENT (NL), *QAF'EIN DE PRIM'*
- FOR YOU LOMACAE D'OR**, 51, 405
HUPPYDAM DES HORTS, *QUATELLE D'OR*
- FOR'ALEX**, 23, 322
CONTENDRO (DE), *MON'IMAGE MONTFOL-LET*
- FOR'TENDER CYTHARISTA**, 77, 210
MONTENDER (NL), *HELLIATHE*
- FOR'TUNE DE SOMOAS**, 111, 456
ROBBY DE SIVRY, *SORAYA DE LA GRAN-VILE*
- FOR'UPS D'EN CAYLA**, 132, 344
UPSILON, *NORLANE AU SEIGNEUR*
- FORADIL DU PLANT**, 95, 378
PRESIDENT (NL), *PAULA DU PLANT*
- FORBAN**, 35, 192
ELAN DE LA COUR, *FORTIE*
- FORBAN D'HELBY**, 65, 319
KOUROS D'HELBY, *MISS D'HELBY*
- FORBAN DE BELIARD**, 132, 440
UPSILON, *ROYCE DE KREISKER*
- FORBAN DE RESLE**, 77, 334
MONTENDER (NL), *NEMESIS D'AUVERS*
- FORBAN DE VAINS**, 86, 324
OGRION DES CHAMPS, *MUTINE DE VAINS*
- FORBAN DES ETISSES**, 85, 235
NUMERO UNO (NL), *JAINA DES ETISSES*
- FORBAN DU MENEK**, 23, 280
CONTENDRO (DE), *LADY DU MENEK*
- FORBIO V H MOESHOF**, 85, 495
NUMERO UNO (NL), *UTOPIE DE VAL*
- FORBREAKER D REGUINS**, 3, 329
ACTION BREAKER (BE), *NANOU DE ROCHE*
- FORBRILL DE CHAMPOUE**, 42, 163
FOR PLEASURE (DE), *BILITIS DES LYS*
- FORCA D'OSCINE**, 30, 369
DIAMANT DE SEMILLY, *OSCINE*
- FORCE DE LA RASSE**, 77, 508
MONTENDER (NL), *WIDNEY (BE)*
- FORCE DE PELICE**, 94, 402
POOR BOY (DE), *QUALISTA DU LIE*
- FORCE L'AME D'OTHON**, 4, 292
AFERCO, *LOBEA DU GAGNAGE*
- FORCE ONE DU RU**, 121, 471
TELSTAR DE LA POMME, *THARA DU RU*
- FORCE SISSE**, 37, 412
EPSOM GESMERAY, *QUETE DE SISSE*
- FORCEMENT SPECIALE**, 83, 289
NONPLUSULTRA 33 (DE), *LIBERTINE DU REVERDY*
- FORCET D'OUILLY**, 30, 502
DIAMANT DE SEMILLY, *VESTA D'OUILLY*
- FORCING DE KREISKER**, 42, 450
FOR PLEASURE (DE), *SHIREL DE KREISKER*
- FORCYS DES LAURIERS**, 51, 433
HUPPYDAM DES HORTS, *ROCKETTE HOGUE*
- FORDTORINO Z SALAMMBO**, 72, 431
LUCCIANNI, *RIQUITA DE SOULT*
- FOREDIAMS DE QUINTIN**, 23, 365
CONTENDRO (DE), *OREDIAMS DE QUINTIN*
- FOREIGNER IN LIVE**, 62, 292
KANNAN (NL), *LIVE*
- FOREINE DES VAUX**, 132, 448
URANO DE CARTIGNY, *SERINE DES VAUX*
- FORELENA DE MALENA**, 120, 457
SUNDAY DE RIVERLAND, *SOURIRE*
- FOREMAN LEB**, 62, 220
KANNAN (NL), *IENA GESMERAY*
- FORENTEME**, 86, 321
OGRION DES CHAMPS, *MODESTIE BON-HEUR*
- FOREST D'AGAL**, 108, 386
QUITE EASY (DE), *PIECE UNIQUE D'AS*
- FOREST D'AMOUR**, 86, 302
OGRION DES CHAMPS, *MAGALIE D'AMOUR*
- FOREST D'AUREL**, 62, 504
KANNAN (NL), *VIOLA VAN DE RILRO (BE)*
- FOREST DE BAUD**, 137, 376
VIGO CECE, *PAPRIKA DU MERVAUX*
- FOREST DE FLORIANNE**, 108, 480
QUITE EASY (DE), *TURQUOISE ROQUELINE*
- FOREST DE KERGAS**, 77, 245
MONTENDER (NL), *JIVA DE LA FOSSE*
- FOREST DE PAGNY**, 54, 239
IOLISCO DE QUINHON, *JASMINE DU CHA-LET*
- FOREST DE TREBAL**, 68, 403
L'ARC DE TRIOMPHE (DE), *QUANDY DE TREBAL*
- FOREST DES CHAMPS**, 86, 264
OGRION DES CHAMPS, *KATTEYA VAU-COULMIN*
- FOREST DU GRAND PRE**, 125, 270
TRESOR (BE), *KIMBERLEY DE GRANDRY*
- FOREST DU PERRON**, 132, 442
URANO DE CARTIGNY, *SAGA DE LA CENSE*
- FOREST JUMP DE BARRY**, 93, 421
PEGASUS (NL), *RADIEUSE DE BARRY*
- FOREST PAULOIS**, 79, 381
NATHAN DE LA TOUR, *PEPSINE PAULOIS*
- FORET D'ARGONNE**, 62, 318
KAPITOL D'ARGONNE, *MIRAGE D'AR-GONNE*
- FOREVER**, 51, 375
HUPPYDAM DES HORTS, *PANAY*
- FOREVER ARMOR**, 18, 368
CARDERO (DE), *ORPHIE*
- FOREVER CHANCE**, 120, 460
SUPER KRACK (BE), *SUNDAY CHANCE*

FOREVER CORNET HDR, 141, 149
WINDOWS VH COSTERSVELD (BE), *ALYSEE DU GISORS*

FOREVER D'ECLIPSE, 141, 332
WINDOWS VH COSTERSVELD (BE), *NAUGHTY DELIS*

FOREVER D'OPEPITE, 23, 363
CONTENDRO (DE), *OPEPITE DE PEPITA*

FOREVER DE BUIRE, 101, 240
QUERCUS DU MAURY, *JAVA DES BRUYERES*

FOREVER DE COURTEVAL, 3, 328
ACTION BREAKER (BE), *NANA DE CAMARINA*

FOREVER DE FEY, 128, 146
ULHAN DU TEMPLE, *ADEN DE FEY*

FOREVER DE HUS, 68, 208
L'ARC DE TRIOMPHE (DE), *HARMONIE XII (DE)*

FOREVER DE JAILLE, 85, 302
NOUMA D'AUZAY, *MAESTRIA DE RAIDS*

FOREVER DE KERAMBAR, 130, 362
UNIK D'ICK, *OPALINE DU VALDECIE*

FOREVER DE L'ABBAYE, 79, 353
NARTAGO, *ODYSSEE DE L'ABBAYE*

FOREVER DE L'AUBERE, 141, 220
WINDOWS VH COSTERSVELD (BE), *IDYLLE DU BREIL*

FOREVER DE L'AUTROT, 123, 254
TINKA'S BOY (NL), *KABOTINE DE L'AUTROT*

FOREVER DE LA CENSE, 23, 152
CONTENDRO (DE), *APPYDAY LA VALLEE*

FOREVER DE LANGLES, 8, 241
ARPEGE PIERREVILLE, *JECIKA DE ST PAIR*

FOREVER DE LAUMENCE, 107, 169
QUINTUS D'09 (BE), *CALISKA DE LAUMENCE*

FOREVER DE LAUTURE, 58, 147
JOERIS (NL), *ALIZ DE LAUTURE*

FOREVER DE LENZVILLER, 16, 339
CANTURO (DE), *NIKITTA DE GUISE*

FOREVER DE NATH, 95, 207
PRESIDENT (NL), *HALLOWEEN DE NATH*

FOREVER DE NEVEZTELL, 129, 427
ULTIMO VAN TER MOUDE (BE), *REINE DE SAIRE*

FOREVER DE PRELAVAU, 88, 432
OLYMPIC DE SAVIGNY, *RIVER PLATE*

FOREVER DE TURPIN, 85, 274
NUMERO UNO (NL), *KOMET DU THEILLET*

FOREVER DES AILES, 7, 290
ARKO (DE), *LILABAY DU PECH*

FOREVER DES AURS, 110, 196
REBOZO LA SILLA (MX), *GAMINE DES AURS*

FOREVER DES FLAGUES, 131, 336
UP TO YOU, *NEVER FOR EVER*

FOREVER DES FORETS, 131, 369
UP TO YOU, *OSANNA DE L'HUISNE*

FOREVER DES GENEVRIS, 74, 180
MALOUBET DE PLEVILLE, *DOPODICHE (IT)*

FOREVER DES ORCHIDEES, 99, 204
QUARTZ ROUGE, *GRETA DE LA DENERY*

FOREVER DES SAULES, 16, 301
CANTURO (DE), *MADMOISELLE CHAMBLANC*

FOREVER DES SOURCES, 21, 420
COLORE (DE), *QUOULETTE DES SOURCES*

FOREVER DG, 77, 428
MONTENDER (NL), *REPLIKA DES GRANGES*

FOREVER DIAMOND EPONA, 3, 371
ACTION BREAKER (BE), *OTTAWA DE BREVE*

FOREVER DK, 138, 502
VIGO D'ARSOUILLES (BE), *VIALOTTA D'ICK*

FOREVER DU BESSIN, 83, 480
NONPLUSULTRA 33 (DE), *TURQUOISE DU BESSIN*

FOREVER DU CHENE, 120, 405
SUNDAY DE RIVERLAND, *QUASSIE DU CHENE*

FOREVER DU CRES, 31, 208
DOLLAR DE LUX (DE), *HARMONIE DE RIOU*

FOREVER DU FIEF, 81, 318
NERVOSO, *MIRKA DU FIEF*

FOREVER DU GIVRE, 138, 264
VIGO D'ARSOUILLES (BE), *KATIA DU LYS*

FOREVER DU JORET, 77, 426
MONTENDER (NL), *REFLEE DU JORET*

FOREVER DU LYS, 122, 391
THUNDER BOY DU LYS, *POP GIRY*

FOREVER DU MILON, 138, 377
VIGO D'ARSOUILLES (BE), *PARISIENNE DU LOZON*

FOREVER DU PIGNAT, 46, 243
GOLDFEVER (DE), *JESSIE DU CHENE*

FOREVER DU PONANT, 30, 353
DIAMANT DE SEMILLY, *ODYSSEE DU PONANT*

FOREVER DU PONT, 16, 253
CANTURO (DE), *JUVARA DES BRUMES*

FOREVER DU RELEVANT, 22, 439
CON AIR (DE), *ROYALE DE RELEVANT*

FOREVER DU SERRE, 4, 198
AIR JORDAN (DE), *GELINOTED E L'ETANG*

FOREVER DU TER, 30, 206
DIAMANT DE SEMILLY, *HAIFA DES CRESLES*

FOREVER DU TEX, 44, 425
GENTLEMAN IV, *RAYIA DE FUYSSIEUX Z (BE)*

FOREVER DU VARTELLIER, 134, 244
UTRILLO VD HEFFINCK (BE), *JIFFY DU VARTELLIER*

FOREVER DU VILPION, 62, 501
KANNAN (NL), *VENUS DU VILPION*

FOREVER EN VERBONNE, 99, 229
QUARTZ ADELHEID Z (BE), *IS OSSELLE*

FOREVER EVER D'HOSSO, 86, 242
OGRION DES CHAMPS, *JENNA DE TRAVERSAY*

FOREVER FAGOTIERE, 18, 321
CARDERO (DE), *MOKA DES GLACIERES*

FOREVER JOY DE TUS, 62, 249
KANNAN (NL), *JOY DE JAIPUR*

FOREVER KALO, 128, 281
ULHAN DU TEMPLE, *LAGUNE DE LA FEUILLE*

FOREVER METAIRIE, 18, 449
CARDERO (DE), *SERENITY DE METAIRIE*

FOREVER MYSTERIEUX, 73, 155
LULLY ROCIO, *AUDACE MYSTERIEUSE*

FOREVER NOIREAUB, 96, 509
QLASSIC BOIS MARGOT, *ZANYA DE FUYSSIEU Z (BE)*

FOREVER NUANCE, 37, 347
EPSOM GESMERAY, *NUANCE D'ACOEUR*

FOREVER PLASSAY, 62, 501
KANNAN (NL), *VERONE PLASSAY*

FOREVER RIVIERE, 124, 477
TORNESCH (NL), *TOSCANE PLATIERE*

FOREVER STAR, 23, 385
CONTENDRO (DE), *PHYLINE STAR*

FOREVER SUN D'URFE, 81, 434
NERVOSO, *ROLLS AND SUN D'URFE*

FOREVER TOME, 62, 456
KANNAN (NL), *SOPRANE DU MARAIS*

FOREVER TRIOMPHE OAK, 68, 225
L'ARC DE TRIOMPHE (DE), *INGENU DE LA TOUR*

FOREVER UNIC DU THEIL, 132, 298
URANO DE CARTIGNY, *LUNICA DES MULOTTES*

FOREVER VENTADOUR, 30, 298
DIAMANT DE SEMILLY, *LUNARIA CHAMPEIX*

FOREVER YELLOW, 86, 357
OGRION DES CHAMPS, *OLYMPE DES NOES*

FOREVER YVES DE LOIRE, 129, 362
ULMAR MAIL, *OPALE DU NIRO*

FOREVERNIGHT BLUES, 116, 372
SANTANDER H (DE), *OVERNIGHT BLUES*

FOREVEURE, 128, 504
ULHAN DU TEMPLE, *VIOLINE*

FOREZ TROIS, 107, 477
QUINTUS LS LA SILLA (MX), *TOSCANE TROIS*

FORGERIE A JAMAIS, 85, 287
NUMERO UNO (NL), *LEILA DU PERCHIS*

FORGET ME NOT BCN, 37, 255
EPSOM GESMERAY, *KAGERA II*

FORGET ME NOT BELHEME, 52, 396
IDEAL DE LA LOGE, *PURDEY DE BELHEME*

FORGET ME NOT DU JOUG, 30, 356
DIAMANT DE SEMILLY, *OLIVETTE GERBAUX*

FORJOY GERY, 53, 382
ILVIEN DES MIELLES, *PERLE DE LA LANDE*

FORKO DORCEL, 84, 344
NONSTOP, *NORKA DORCEL*

FORLANE CORUBERT, 78, 367
MYLORD CARTHAGO, *ORLANE CORUBERT*

FORLANE D'ARGENT, 30, 179
DIAMANT DE SEMILLY, *DIVINA DE FRELY*

FORLANE DE LAVEAU, 126, 463
TRESOR MAIL, *SYMPHONIE DE LAVEAU*

FORLANE SEMILLY, 7, 390
ARKO (DE), *POLKA DU DONJON*

FORLAP'KA, 68, 422
L'ARC DE TRIOMPHE (DE), *RAIA'KA*

FORLONGER SINE, 80, 437
NEGUS DE TALMA, *ROSEBUD SINE*

FORMANN DE BLONDEL, 84, 300
NORMAN PRE NOIR, *MA PASSION*

FORMELLO DE TOSCANE, 40, 476
FETICHE DU PAS, *TOSCANE DE BESSON*

FORMENTERA DE CORDRAC, 3, 461
ADIAMOOD DE L'ABBAYE, *SUZENEA DE CORDRAC*

FORMI DU THEILLET, 55, 394
JAC POTES (DE), *PRIMA DU THEILLET*

FORMIDABLE DE L'ARON, 99, 462
QUARTZ ROUGE, *SVELTANA*

FORMIDABLE DU GONGE, 84, 354
NONSTOP, *OFIDELE DU GONGE*

FORMIDABLE DU PRE, 35, 286
EFLE DE B'NEVILLE, *LEGENDE DU PRE*

FORMIDABLE SANSASSE, 65, 416
KRAQUE BOOM, *QUINOA DU CAUCHURE*

FORMIDABLE ST GERMAIN, 30, 411
DIAMANT DE SEMILLY, *QUERIE DE LA BAS-TIERE*

FORMOSA DE HUS, 62, 160
KANNAN (NL), *BEAUMARA (NL)*

FORMOSA MELJI, 121, 464
TELSTAR DE LA POMME, *TAIBA*

- FORMOSE NOVELLYS**, 46, 328
GRENAT DE GREZ, *NAMOUR D'AL ROC*
- FORMULA ONE**, 116, 302
SCAREFACE DE MARS, *MAGA DES LYS*
- FORMULAIN DE BEAULIEU**, 62, 362
KANNAN (NL), *OPALINE DE BEAULIEU*
- FORMULE UN DE CIRCEE**, 85, 173
NUMERO UNO (NL), *CIRCE DC (IT)*
- FORMULEFLORALE BRENUS**, 8, 377
ARTISTE DE L'ABBAYE, *PARTICULE DE BRENUS*
- FORMY**, 21, 209
COL CANTO, *HARPEGE DE CURAINE*
- FORMY DE LAYE**, 120, 152
STORMY DE SIVRY, *AQUITAINE DE LAYE*
- FORNAX DES COUPRIES**, 23, 323
CONTENDRO (DE), *MUSE DES COUPRIES*
- FORNELLO**, 129, 251
ULTIMO VAN TER MOUDE (BE), *JUGOLINE ROUGE*
- FORNET BLUE DU NIRO**, 141, 204
WINDOWS VH COSTERSVELD (BE), *GRIS BLEU*
- FORNETT D'EMERAUDE**, 141, 467
WINDOWS VH COSTERSVELD (BE), *TAPASS*
- FORNETT DE BRAY**, 141, 390
WINDOWS VH COSTERSVELD (BE), *POEME DU MANOIR*
- FOROZIZ DELANDRICOURT**, 4, 370
AIR JORDAN (DE), *OSIRIS DU COSTIL*
- FORPAX DE COLOMBEY**, 54, 271
IOLISCO DE QUINHON, *KIRIELLE DE BROUT*
- FORPLEASURE DU MOULIN**, 42, 406
FOR PLEASURE (DE), *QUEEN CHIN DU MOULIN*
- FORRADINA**, 79, 473
NABAB DE REVE (BE), *THORRADINA JPC (DE)*
- FORS DU DIFFERENT**, 46, 408
GOLDFEVER (DE), *QUEFILIA DES AUTHIEUX*
- FORSYTH (DE)**, 42
FOR PLEASURE (DE)
- FORT BELLE D'AZUR**, 10, 326
BAYARD D'ELLE, *NACELLE DE SISSE*
- FORT EYRE VILLATTE**, 52, 290
IDEAL DE LA LOGE, *LILI DU BRAYON*
- FORT GREENE**, 22, 412
CON AIR (DE), *QUETSCH PIRONNIERE*
- FORT KNOX DU LOUVANT**, 81, 281
NERVOSO, *LAFLEUR DE L'OTHAIN*
- FORT LADY DU TERRAL**, 98, 468
QUANTUM (DE), *TCHIN DE KREISKER*
- FORTALESSAI DU LEOU**, 37, 483
ENTEBBE DE HUS (DE), *ULASSAI DU LEOU*
- FORTAN DU CARDONNE**, 66, 337
LAGON DE L'ABBAYE, *NIGELLE DU BOURDIEU*
- FORTBELLE DE CREMPS**, 46, 479
GOLDFEVER (DE), *TROPBELLE DU TEMPLE*
- FORTENDRO DE LYONS**, 23, 403
CONTENDRO (DE), *QUANAILLE DE LYONS*
- FORTESSE DE BETHUNE**, 22, 330
CON AIR (DE), *NARNIA (DE)*
- FORTINHO**, 65, 262
KRAQUE BOOM, *KARRAT*
- FORTINUS DU ROUET**, 49, 182
HERITAGE FORTUNUS (DE), *EL IRA DU ROUET*
- FORTIORI VILLERS**, 110, 433
R'BUS, *RIVIERA VILLERS*
- FORTITUDE DU YAM'S**, 16, 231
CANTURO (DE), *ISMENE DE SEMILLY*
- FORTJUMP DU BEAUMENIL**, 141, 311
WINDOWS VH COSTERSVELD (BE), *MEDUSA*
- FORTUNA D'EMM**, 110, 275
REBOZO LA SILLA (MX), *KRICHKA DU MONT*
- FORTUNA D'ORION**, 11, 418
BISQUET BALOU C VD MISPEL (DE), *QUIRITIS D'ORION*
- FORTUNA D'OUILLY**, 96, 473
QLASSIC BOIS MARGOT, *THETIS D'OUILLY*
- FORTUNA D'UDINE**, 68, 500
L'ARC DE TRIOMPHE (DE), *VENDONNA DE VISCOURT (BE)*
- FORTUNA DE CAROLLES**, 49, 476
HERITAGE FORTUNUS (DE), *TORNADE DE CAROLLES*
- FORTUNA DE GALESTE**, 125, 410
TRESOR (BE), *QUENOTE DE GALESTE*
- FORTUNA DE L'AU**, 118, 502
SMATCH DE BLONDEL, *VESTA DE L'AU*
- FORTUNA DE LA HAYE**, 49, 493
HERITAGE FORTUNUS (DE), *URSULINEDE-LAHAYE*
- FORTUNA DE RIVERLAND**, 68, 429
L'ARC DE TRIOMPHE (DE), *REQUEST DE RIVERLAND*
- FORTUNA DES FROTARDS**, 90, 256
ORPHEE DE NANTUEL, *KALI DES DUCS*
- FORTUNA DU CHATEAU**, 27, 169
DESIR DU CHATEAU, *CALYPSO DU CHATEAU*
- FORTUNA DU GIVRE**, 49, 459
HERITAGE FORTUNUS (DE), *SUBLIME DU PERRON*
- FORTUNA DU JARDIN**, 89, 386
ORLANDO (BE), *PIERINA DU JARDIN*
- FORTUNA DU MARAIS**, 4, 223
ADZARO DE L'ABBAYE, *IMPERATRICE DU MARAIS*
- FORTUNA DU MESNIL**, 86, 238
OGRION DES CHAMPS, *JANEIRA*
- FORTUNA SEMILLY**, 4, 407
ADZARO DE L'ABBAYE, *QUEEN VAN BERKENBROEK (BE)*
- FORTUNA VAL HENRY**, 77, 173
MONTENDER (NL), *CLASSIC BLUE VD OLMENHOEV (BE)*
- FORTUNATOT**, 98, 283
QUANTUM (DE), *LARISTOTE*
- FORTUNE D'AC**, 88, 214
ON IRA, *HIVRESSE DE BOETIE*
- FORTUNE D'ELLE**, 129, 378
ULPIEN D'ELLE, *PATRIARCA DELA NUTRIA (MX)*
- FORTUNE D'OLGY**, 138, 486
VIGO D'ARSOUILLES (BE), *UNE BALOU DU LAVOIR*
- FORTUNE DE FONTENAY**, 51, 281
HURLEVENT DE BREKA, *LADZIE DE BEAUJOUR*
- FORTUNE DE LA ROCHE**, 23, 236
CONTENDRO (DE), *JALISKA DE L'ETIVANT*
- FORTUNE DE LORA**, 46, 332
GOLDFEVER (DE), *NAYADE DE THELEME*
- FORTUNE DE QUERCAULT**, 11, 292
BERDENN DE KERGANE, *LITOTE DU PLESIS*
- FORTUNE DE RANCE**, 49, 212
HERITAGE FORTUNUS (DE), *HERMINE DU CHATEAU*
- FORTUNE DES GREZILS**, 78, 365
MYLORD CARTHAGO, *ORE DES GREZILS*
- FORTUNE DES LICHERES**, 111, 398
RIALTO DES ROSIERS, *QARIELLE D'ESPOIR*
- FORTUNE DES OBEAUX**, 100
QUAT'SOUS
- FORTUNE DU FAUBOURG**, 71, 477
LEVISTAN (DE), *TOUMEUCH DU FABOUG*
- FORTUNE DU MIROIR**, 16, 189
CANTURO (DE), *FIFT NIGHT*
- FORTUNE UNE PRINCE**, 141, 302
WINDOWS VH COSTERSVELD (BE), *MAESTRIA DE HERE*
- FORTUNE WEST**, 49, 461
HERITAGE FORTUNUS (DE), *SUZIE*
- FORTUNEE VALLIERES**, 82, 446
NICK DELAUNAY, *SAVEUR DE SIENNE*
- FORTUNEO DE KREISKER**, 134, 450
VAGABOND DE LA POMME (BE), *SHIREL DE KREISKER*
- FORTUNEO DU TALUS**, 49, 219
HERITAGE FORTUNUS (DE), *IDOLE DU TALUS*
- FORTUNIO DES ISLES**, 111, 435
RINALDO DES ISLES, *RONDINE DES ISLES*
- FORTUNUS DE VESQUERIE**, 49, 423
HERITAGE FORTUNUS (DE), *RAPIDE DES ETISSES*
- FORTUNUS WEST**, 49, 496
HERITAGE FORTUNUS (DE), *VALENTINE*
- FORTY D'AGENAIS**, 132, 247
UPSILON, *JOLIE PIQUERON*
- FORZA BASTERS**, 138, 256
VIGO D'ARSOUILLES (BE), *KALI GANDAKI*
- FORZA BELGICA VD MOLENBER (BE)**, 126
TRIOMPHE DE MUZE (BE)
- FORZA MASSUERE**, 81, 203
NERVOSO, *GRAZIELLA II*
- FORZACORSICA DU BRIOT**, 37, 213
EN AVANT DU ROUET, *HILDA DU BOULAY*
- FOSBURI ONE**, 118, 425
SMATCH DE BLONDEL, *REALITY ONE*
- FOSBURY DU SOUTRAIT**, 89, 254
ORLANDO (BE), *KACIOPEE ES AVALON*
- FOSBURY DE LA FORGE**, 126, 465
TRESOR MAIL, *TALLULAH DE LA FORGE*
- FOSBURY DE LA PISTOLE**, 139, 370
VOLNAY DU BOISDEVILLE, *OSYRIS DE SAF-FRAY*
- FOSBURY DU BOULY**, 110, 232
READY BOY DES FORETS, *IZARRA DU BOULY*
- FOSBURY DU LOUP**, 66, 266
LAGON DE L'ABBAYE, *KELLY DU MESNIL*
- FOSCA DU RU**, 54, 437
IOLISCO DE QUINHON, *ROSEMOINERIE*
- FOSCA HOY**, 114, 239
SAIGON ROUGE, *JASMINE DES FONTENIS*
- FOSCA PAULOIS**, 132, 399
URANO DE CARTIGNY, *QOLOMBINE PAULOIS*
- FOSSETTE DES ARCHES**, 62, 284
KANNAN (NL), *LAURETTE DE LISLE*
- FOSTER**, 16, 290
CANTURO (DE), *LILIE D'INCOVILLE*
- FOSTER BLUE D'ARGONNE**, 103, 305
QUICKLY DE KREISKER, *MAMY BLUE D'ARGONNE*
- FOSTER D'AUROIS**, 127, 183
UBERGRAAF D (BE), *ENERGY D'AUROIS*
- FOSTER D'ORANGERIE**, 30, 340
DIAMANT DE SEMILLY, *NISBA D'OMONVILLE*

FOSTER DE LA LANDE, 84, 473
NORWAY DE LA LANDE, *TINA DE LA LANDE*

FOSTER WISH, 56, 205
JAH'S DIAMANT (BE), *GURRAUN SEAMONA (IE)*

FOSTINE MANCIAISE, 137, 152
VIGO CECE, *ARGENCE MANCIAISE*

FOSTYNE D'ASTREE, 53, 491
ILVIEN DES MIELLES, *URBANE D'ASTREE*

FOU D'AMOUR D'UDINE, 106, 153
QUINOTO BOIS MARGOT, *ARIANE EST (BE)*

FOU D'AMOUR DE ST LEU, 138, 375
VIGO D'ARSOUILLES (BE), *PANDORA DE ST LEU*

FOU D'AMOUR DE TUS, 4, 208
AIR JORDAN (DE), *HARDIE DE LA LANDE*

FOU D'EDEN VILLERS, 47, 152
GUARANA CHAMPEIX, *ARDENN VILLERS*

FOU D'ELLE MESIPIERRE, 48, 253
HARDI DU MANOIR, *JYBELE MESSIPIERRE*

FOU DE VOUS, 84, 300
NORMAN PRE NOIR, *MA P'TITE LULU*

FOU DU LOIR, 103, 176
QUICK STAR, *CRAZY DU LOIR*

FOU DU ROI TAME, 97, 405
QUAMIKASE DES FORETS, *QUASTILLE TAME*

FOU QUE DE TOI, 137, 443
VESUVIUS VAN HET MOESHOF (BE), *SAIDA DE NANTUEL*

FOU RIRE MARCIAC, 23, 251
CONTENDRO (DE), *JUJUBE DU MIDI*

FOUCHKO DU LYS, 67, 345
LANDSTURM (DE), *NOUCHKA DU LYS*

FOUD'JOIE DE STEL, 16, 486
CANTURO (DE), *UNE DES JOIE DE STEL*

FOUDEJOIE DES PINS, 55, 408
JAGUAR MAIL, *QUELJOIE DES PINS*

FOUDRE BLANCHE, 16, 391
CANTURO (DE), *POUDRE BLANCHE*

FOUDRE D'AUBIGNY, 89, 503
OPIUM DE TALMA, *VIENA D'AUBIGNY*

FOUDRE DE B'NEVILLE, 108, 326
QUOOL DU BOIS MARGOT, *NACREE DE B'NEVILLE*

FOUDRE DE BELIARD, 103, 374
QUICKLY DE KREISKER, *PALME DE MOYON*

FOUDRE DE HUS, 22, 208
CON AIR (DE), *HARMONY DE FETAN*

FOUDRE DE L OLIVIER, 101, 335
QUEBRACHO SEMILLY, *NERINE*

FOUDRE DE LA CHESNAIE, 16, 458
CANTURO (DE), *STARLIGHT DE PLEVILLE*

FOUDRE DE LA MILIERE, 87, 445
OK DU ROZEL, *SAPHIRE DE LA MILIERE*

FOUDRE DE MILHAC, 89, 291
ORLANDO (BE), *LINOTTE DE MILHAC*

FOUDRE DE RIVERLAND, 22, 505
CON AIR (DE), *VITALITE DE RIVERLAND*

FOUDRE DE VAINS, 23, 166
CONTENDRO (DE), *BRISE DE VAINS*

FOUDRE DES FALAISES, 59, 494
KAFKA BRUNEMONT, *UTINE DES FALAISES*

FOUDRE DU BANNEY, 77, 186
MONTENDER (NL), *FANY DE ST PAIR*

FOUDRE DU MONT, 44, 369
GALOUBET DU MARAIS, *OSEE DES LAUDES*

FOUDRE DU VENT, 138, 444
VIGO D'ARSOUILLES (BE), *SAMBA DES PRES*

FOUDROYANT, 108
QUITO DE BAUSSY

FOUFOUN, 104
QUIDAM DE REVEL

FOUGERE DU VALDIEU, 67, 384
LANDO (DK), *PETULA DU VALDIEU*

FOUGERE PLANCHETTE, 69, 317
LAUDATOR, *MIRABEL PLANCHETTE*

FOUGUE DU MURIER, 15, 443
CANTURANO (DE), *SAIGA DU MURIER*

FOUGUEUX DE LAGACHE, 65, 203
KORTO MALTESE, *GRACE DE LA GACHE*

FOUINE, 141, 442
WINDOWS VH COSTERSVELD (BE), *SA P'TITE DAME (DE)*

FOUINE D'ANGE, 124, 413
TOP GUN SEMILLY, *QUI VIVE DE CHEUX*

FOULQUE NAT, 51, 288
HURLEVENT DE BREKA, *LIANE DE LA PRADE*

FOULQUES DE CREANS, 86, 476
OGRION DES CHAMPS, *TOSCA DU PUIITS*

FOULQUES DE L'AULNE, 36, 368
ELDORADO DE HUS (NL), *ORPHEE DU FOUGERET*

FOUQUET'S VD, 62, 156
KANNAN (NL), *BABA MY LOVE VD (DE)*

FOUQUETS DE CHAMPLOUE, 141, 163
WINDOWS VH COSTERSVELD (BE), *BILITIS DES LYS*

FOURBE DU MURIER, 77, 349
MR FLY DE LANDETTE, *OASIS DU MURIER*

FOURMI DU DORAL, 76, 313
MIAMI DE SEMILLY, *MELODIE VAN HET LINDEHOF (BE)*

FOURSEASONS TEA, 81, 304
NESTEA DE COURCEL, *MAMERANDE*

FOURTEEN ELEVEN LADY, 64, 280
KIGALI (NL), *LADY COWBOY*

FOURTH ONE NOUVOLIEU, 63, 448
KASHMIR VANT SCHUTTERSHO (BE), *SEE YOU NOUVOLIEU*

FOVEA DES ROQUES, 50, 217
HOOLIGAN DE ROSYL, *IATIANA DU ROI*

FOVERSIDE, 112, 227
ROCCO SOCCO, *IRA QUATRE VENTS*

FOX D'ELLE, 135, 429
VALEUR D'ELLE, *RESOZANA DE CARTIGNY*

FOX DE BAERENRAIN, 124, 156
TORNESCH (NL), *BABOU BARENRAIN*

FOX DE LEZELLE, 124, 205
TORNESCH (NL), *GWENN VANNETAISE*

FOX DU FIGUIER, 132, 466
UPSILON, *TANAGRA DU FIGUIER*

FOX TROT BONDE, 134, 185
UTRILLO VD HEFFINCK (BE), *FABIOLA DE HOUDAN*

FOX TROT CORUBERT, 108
QUITO DE BAUSSY

FOX TROT D'AIREL, 132, 503
URANO DE CARTIGNY, *VICTORY VALLEY*

FOX TROT D'ARGENCES, 122, 505
TIENANMEN D'ARGENCES, *VITA DOLCE D'ARGENCES*

FOX TROT D'AUREL, 62, 353
KANNAN (NL), *ODEWIGE*

FOX TROT DE L'AMOUR, 127, 224
UDSON DE JAUZIF, *INEASCOTTE*

FOX TROT DE MONS, 41, 233
FLIPPER D'ELLE, *JACINTHE D'ARNOULT*

FOX TROT DE VALAINS, 134, 310
UTRILLO VD HEFFINCK (BE), *MEDIA DE MAZURE*

FOX TROT DU CLOS, 73, 380
LUX Z (DE), *PEPITA DE LA VIOLLE*

FOX TROT DU VILLOURE, 16, 355
CANTURO (DE), *OLGA ROUGE*

FOX TROT SINE, 81, 289
NERVOSO, *LIGHTCOCA SINE*

FOX TROT ST LEOMER, 63, 358
KHEOPS ST LOIS, *OLYMPIE*

FOX TROT VILLERS, 110, 239
R'BUS, *JAVA BLEUE*

FOX TROTT DE L'AUBE, 132, 461
URANO DE CARTIGNY, *SURPRISE DE LA RUE*

FOX'Y LADY DU GRAVEL, 64, 370
KIGALI (NL), *OTIS MENJOULET*

FOXBERY DU MELCENEY, 93, 375
PEZETAS DU ROUET, *PAMPLONA DU MELCENEY*

FOXBERRY D'EMM, 103, 208
QUICKLY DE KREISKER, *HANNAH IV (DE)*

FOXIA DE SORBON, 123, 348
TINKA'S BOY (NL), *NUXIA DE SORBON*

FOXINE DE MARS, 10, 478
BALOUBET DU ROUET, *TOXINE DE MARS*

FOXPIT GRIM, 138, 425
VIGO D'ARSOUILLES (BE), *RE GARDE MOI*

FOXPITT DUBOISDELANOU, 121, 216
TENAREZE, *I LOVE CHAMPENOTTE (BE)*

FOXROCK SODH, 76, 228
MIAMI DE SEMILLY, *IRLANDE DES FOUGERES*

FOXTROT AS, 23, 400
CONTENDRO (DE), *QUABANA DU MURIER*

FOXTROT CHALOUERE, 53, 472
ILVIEN DES MIELLES, *THEMIS DES PEPINIERES*

FOXTROT D'ELPEGERE, 54, 408
INDY STAR, *QUEENJIE DE KERSE*

FOXTROT DAY, 22, 267
CONSUL DL VIE Z (BE), *KERMESSE DE GENTIERE*

FOXTROT DE BRENNE, 73, 449
LULLY ROCIO, *SERPENTINE DE BRENNE*

FOXTROT DE GRESIGNAC, 33, 218
DORSAY, *IDEM DE GRESIGNAC*

FOXTROT DE LA CENSE, 134, 163
VAGABOND DE LA POMME (BE), *BLACK STAR DELA CENSE*

FOXTROT DE LA MUSE, 91, 418
PADOCK DU PLESSIS, *QUIRINA DE GRANLIEU*

FOXTROT DE LA ROSE, 115, 313
SAM DU CHALLOIS, *MELODY DE LA ROSE*

FOXTROT DE RAVEL, 68, 220
L'ARC DE TRIOMPHE (DE), *IFYOUPLEASE DE RAVEL*

FOXTROT DES CRETES, 76, 314
MERCREDI DE MARS, *MESANGE DE MELS*

FOXTROT DES ESSARTS, 106, 472
QUILVARO DE LYR, *THEISS DES ESSARTS*

FOXTROT DES ISLES, 111, 375
RINALDO DES ISLES, *PANTHEA DES ISLES*

FOXTROT DES SALINES, 4, 392
ADZARO DE L'ABBAYE, *PRELUDE DES SALINES*

FOXTROT DU BARROIS, 16, 273
CANTURO (DE), *KOCAINE DE LA VIOLLE*

FOXTROT DU LOIR, 107, 441
QUINTUS D'09 (BE), *RUMBA DU LOIR*

FOXTROT DU PEYROUX, 4, 164
ADZARO DE L'ABBAYE, *BLUES DE LOULIER*

- FOXTROT DU REVERSEY**, 81, 155
NERVOSO, *AUPALINE DU REVERSEY*
- FOXTROT HOY**, 19, 495
CASALL DE FUYSSIEUX Z (BE), *UXALA HOY*
- FOXTROT JO**, 88, 492
ONDEO DE PILIERE, *URFA DE LEAU (BE)*
- FOXTROT LUBIN**, 20, 182
CLARENCE (DE), *ELZA (PL)*
- FOXTROT XL D'O**, 36, 315
ELDORADO DE HUS (NL), *MICHKA DES BOMBETTES*
- FOXTROTT**, 55, 212
JADIS DE TOSCANE, *HERITIERE D'ADRIERS*
- FOXTROTT DU FEU**, 54, 415
IOLISCO DE QUINHON, *QUINA DU DONJON*
- FOXY DE CANTRAIE**, 101, 192
QUEL HOMME DE HUS (DE), *FOX TROT*
- FOXY DE LA ROQUE**, 7, 444
ARMITAGES BOY (DE), *SAMBA DE LA ROQUE*
- FOXY DE MAIDIERES**, 30, 318
DIAMANT DE SEMILLY, *MISS DE CONDE*
- FOXY DU PLESSIS**, 91, 506
PADOCK DU PLESSIS, *VODKA DU PLESSIS*
- FOXY GALANTE**, 33, 205
DORSAY, *GROUSE DU GALAND*
- FOXY LADY DE KAPS**, 23, 164
CONTENDRO (DE), *BLISS DE KAPS*
- FOXY NIGHT DES EDENES**, 97, 347
QUALITY TOUCH (DE), *NUIT DU SOU TRAIT*
- FOXY NOUVOLIEU**, 68, 273
L'ARC DE TRIOMPHE (DE), *KOCCINELLE NOUVOLIEU*
- FOXYLADY**, 23, 332
CONTENDRO (DE), *NAZCA VILLELONGUE*
- FOXYLADY DE MALOTITHE**, 77, 340
MONTENDER (NL), *NIRVANA DU MONTOIS*
- FRACAS DU BOCAGE**, 112, 378
ROCK'N ROLL SEMILLY, *PASSION DU BOCAGE*
- FRACASSE DE MAT**, 135, 450
VALEUR D'ELLE, *SHINYAR (AE)*
- FRAGRANCE BERANVILLE**, 128, 208
ULHAN DU TEMPLE, *HARMONIE RANVILLE*
- FRAGRANCE D'ELLE**, 79, 458
NARTAGO, *STARLETTE D'ELLE*
- FRAGRANCE DE BUIRE**, 17, 383
CAPTAIN PAUL (DE), *PERLE DE MONTIGNY*
- FRAGRANCE DE LA CENSE**, 125, 481
TRESOR (BE), *TYRTEE DE LA CENSE*
- FRAGRANCE DES LUTHIERS**, 110, 481
REEL STAR DES LUTHIER, *TZATZIKI DE LA POMME*
- FRAGRANCE DES SEIGNERE**, 62, 221
KANNAN (NL), *IKEBANA DES GARENNES*
- FRAGRANCE DES VARENNES**, 83, 279
NIGHTHAWK, *LA VARENNE*
- FRAGRANCE DU PARADIS**, 16, 494
CANTURO (DE), *UTOPIA DU PARADIS*
- FRAGRANCE GIRL KERVEC**, 68, 248
L'ARC DE TRIOMPHE (DE), *JOLLY GIRL DE KERVEC*
- FRAGRANCE MA**, 132, 482
URANO DE CARTIGNY, *UGOLINE DE CHALUSSE*
- FRAGRANCE MANCIAISE**, 125, 507
TRESOR (BE), *VRAGRANCE MANCIAISE*
- FRAGRANCE STE HERMELLE**, 135, 175
VARGAS DE STE HERMELLE (BE), *CORANNE STE HERMELLE*
- FRAGGLE ROCK DE MAIV**, 107, 239
QUINTUS D'09 (BE), *JAVA DE BLANY*
- FRAGGLE ROCK IRONBOY**, 99, 228
QUARTZ ADELHEID Z (BE), *IRONIE DE RAVALET*
- FRAGGLEROCK D'OX**, 24, 397
COPIN VAN DE BROY (BE), *PURDEY D'EPIZY*
- FRAGOLA MARNIERE**, 48, 286
HELIOS DE LA COUR II, *LEGENDE DE NACRY*
- FRAGOLINO DU PARC**, 33, 444
DON JUAN DE HUS (NL), *SAMBA DU PARC (DE)*
- FRAGON D'ARIEL**, 18, 436
CARDERO (DE), *ROSE BABY BATILLY*
- FRAGONARD DE BORNAT**, 40, 376
FIDELIO DU DONJON, *PAPAYE GERBAUX*
- FRAGONARD DES HOUCHES**, 31, 429
DOLLAR DE LUX (DE), *REVAMOUR DE MAURANNE*
- FRAGRANCE DES IRIS**, 22, 444
CON AIR (DE), *SANDRO CONCOR Z (BE)*
- FRAGRANCE DES NAUVES**, 115, 272
SALTO DES NAUVES, *KISSMI DES NAUVES*
- FRAGRANCE TAME**, 92, 496
PANAMA TAME, *VALBONE TAME*
- FRAHIA DE JEDH**, 15, 322
CANTURANO (DE), *MONTANA D'ECRY*
- FRAIGNEAU**, 69
LE TOT DE SEMILLY
- FRAISE DE LA HAYAIS**, 67, 304
LANDO (DK), *MALICE ROC*
- FRAISE DE NARDAT**, 76, 412
MIAMI DE SEMILLY, *QUEVEN D'AILLEURS*
- FRAISE DES BOIS**, 30, 424
DIAMANT DE SEMILLY, *RARCONA (NL)*
- FRAISE DES RAPEAUX**, 81, 383
NEW YORK (NL), *PERLE DE MADELEINE*
- FRAISIPARADIS BELLE**, 6, 475
APACHE D'ADRIERS, *TOCCATA DE BOISY*
- FRAIZE VAN BEEK (NL)**, 134
VAGABOND DE LA POMME (BE)
- FRAIZE VANI DE LEVAUX**, 131, 420
UNTOUCHABLE (NL), *QUOPERIA DU TERME*
- FRAIZYA MF**, 98, 164
QUANTUM (DE), *BLAZIA*
- FRAMBOISE BARAIRE**, 33, 396
DON JUAN DE HUS (NL), *PRUNE DU FRAIGNEAU*
- FRAMBOISE BATILLY**, 96, 171
QLASSIC BOIS MARGOT, *CASSINA BABY (DE)*
- FRAMBOISE DE CAROLAND**, 4, 428
ADZARO DE L'ABBAYE, *REINETTE CHIC*
- FRAMBOISE DE SAIRE**, 135, 446
VALEUR D'ELLE, *SAVANE DE SAIRE*
- FRAMBOISE DU BOISJOLI**, 81, 307
NERVOSO, *MARINA DE SCHRAMM*
- FRAMBOISINE DU SALOZ**, 74, 151
MALOUBET DE PLEVILLE, *ANOUS DU SALOZ*
- FRAMBOIZ D TUPINIERES**, 121, 436
TENAREZE, *ROSE DEL BOSCO*
- FRAME SELFIE**, 18, 365
CARDERO (DE), *OREE DE BOISAUBERT*
- FRANAGANNE DE LEVAUX**, 81, 467
NERVOSO, *TARATINA DE LA POMME*
- FRANC D'HELBY**, 44, 485
GERFAUT D'HELBY, *UNDOCTRA D'HELBY*
- FRANC LYONNAIS**, 87, 268
OLIMBOS MERZE, *KHADIDJA DE NANCHET*
- FRANC VENEUR**, 101, 405
QUEBRACHO SEMILLY, *QUATRE VERITES*
- FRANCE D'AIGUILLY**, 138, 275
VIGO D'ARSOUILLES (BE), *KRICHNA DE BREKKA*
- FRANCE DE LA JEFE**, 136, 333
VEGAS DU THOT, *NEE DE L'ISLE*
- FRANCE DE LAUME**, 95, 444
PRESIDENT (NL), *SAMBA DE LAUME*
- FRANCE DE MAUCOURT**, 45, 390
GERONIMO DUBOISHUE, *POLKA DE MAUCOURT*
- FRANCE DE RIVERLAND**, 100, 201
QUATRO DE RIVERLAND, *GITANE PEYREDOULLE*
- FRANCE DU MOULIN**, 91, 350
PADOCK DU PLESSIS, *OBELLE DAZE DU VIQUET*
- FRANCE DU VALDIEU**, 68, 503
L'ARC DE TRIOMPHE (DE), *VICTOIRE DU VALDIEU*
- FRANCE DU VENT**, 30, 409
DIAMANT DE SEMILLY, *QUELOHA DE MAI*
- FRANCE QATRVINDIZHUIT**, 30, 444
DIAMANT DE SEMILLY, *SAN SERAI 2 (DE)*
- FRANCESCA**, 128, 452
ULHAN DU TEMPLE, *SILVA D'ORIENT*
- FRANCESCA DELA LOUVET**, 134, 157
UTRILLO VD HEFFINCK (BE), *BACCARA DE LA LOUVET*
- FRANCESCA DU MARAIS**, 4, 239
ADZARO DE L'ABBAYE, *JASMINE DU MARAIS*
- FRANCESCA DU TER**, 77, 397
MONTENDER (NL), *QADESHA*
- FRANCESCA MASSUERE**, 16, 184
CANTURO (DE), *ESTRELLA DEL DIA*
- FRANCESCO DE VENISE**, 107, 473
QUINTUS D'09 (BE), *THUNE DE GOUEY*
- FRANCISCA DU TER**, 77, 228
MONTENDER (NL), *IRONIE DU REVERDY*
- FRANCKY DE FETAN**, 24, 355
CORLAND (DE), *OLENA DML (NL)*
- FRANCO LOUVO**, 23, 364
CONTENDRO (DE), *OPUS LOUVO*
- FRANCOSSETTE D'AUGE**, 130, 311
ULTRASONIC D'AUGE, *MELIBEA D'AUGE*
- FRANCOU DE CARNEVILLE**, 140, 234
VOLODIA D'ARGOUGES, *JADE DE CARNEVILLE*
- FRANKI DE LA ROSE**, 108, 427
QUITE EASY (DE), *REINE D'OLBICHE*
- FRANKIZ D'ARVOR**, 56, 462
JARNAC, *SWANSEA TAME*
- FRANKLIN DE LA BURGUE**, 100, 384
QUATRO DE RIVERLAND, *PETRA DE LA BURGUE*
- FRANKLIN DES CHAMPS**, 86, 282
OGRION DES CHAMPS, *LAMIA DES CHAMPS*
- FRANKLIN DU FIGUIER**, 95, 359
PRESIDENT (NL), *OMBRIE DU FIGUIER*
- FRANKY DE VERDOSO**, 78, 281
MYLORD CARTHAGO, *LAIKA DE BACON*
- FRANN DE KERGANE**, 11, 170
BERDENN DE KERGANE, *CAPRYMM DE KERGANE*
- FRANQUELIN DU BOSQ**, 26, 191
DANDY DU PLAPE, *FLEUR DE SEVES*
- FRANTZAU KOKKA**, 16, 461
CANTURO (DE), *SUZIE DE LA PLACE*
- FRAONI MING CHU XY**, 115, 176
SANDREO (NL), *DAISY DE TESSY*
- FRAQK DU PRE DU JART**, 62, 399
KANNAN (NL), *QINTESENCE DE MADAME*

FRASCATI DU MURIER, 85, 441
NUMERO UNO (NL), *RUSE DU MURIER*

FRASCATI DU SOLEIL, 31, 385
DIARADO (DE), *PHIDAM DU CHESNAY*

FRASCO DE LA VAYRIE, 81, 168
NERVOSO, *CALINE VAN DE HERKANT (BE)*

FRASQUITA DES ISLES, 30, 254
DIAMANT DE SEMILLY, *KAELIA DE PEN AR WERN*

FRATELINO DE QUOSNEY, 4, 454
AFERCO, *SLOANNE*

FRATELLO MASSUERE, 16, 184
CANTURO (DE), *ESTRELLA DEL DIA*

FRATINA DE BREKKA, 132, 474
URANO DE CARTIGNY, *TISCA DU GISORS*

FRAU DE COURTENAIN, 30, 238
DIAMANT DE SEMILLY, *JANINA D'ORGES*

FRAULEIN DE KENS, 98, 240
QUANTUM (DE), *JAVA DU MESLIER*

FRAULEIN DU MURIER, 16, 478
CANTURO (DE), *TOY DU MURIER*

FRAXI DE LA CENSE, 16, 243
CANTURO (DE), *JESSICA PALUELLE*

FRAIXIE DE CORNILLERE, 45, 426
GOLD DE BECOURT, *RECSANITA*

FRAZY CLOSBONHOMME, 30, 327
DIAMANT DE SEMILLY, *NAHEMIA*

FRAZZANO, 96, 463
QLASSIC BOIS MARGOT, *SYMPHONIE BERLANDOISE*

FRED ASTAIRE DE BACON, 138, 341
VIGO D'ARSOUILLES (BE), *NOAH DE BACON*

FRED ASTER DE BELHEME, 69, 161
LAUTERBACH (DE), *BELHEME OGANA*

FRED DU COLOMBIER, 132, 301
URANO DE CARTIGNY, *MADONE DE LA FERME*

FREDDIE DE BEAUFOR, 134, 432
UTRILLO VD HEFFINCK (BE), *RIVIERA DE BEAUFOR*

FREDDO CAPPUCINO, 30, 169
DIAMANT DE SEMILLY, *CAPPUCINO Z (BE)*

FREDERIC DE REDEL, 23, 384
CONTENDRO (DE), *PETUNIA DU REVERDY*

FREDO DE L'ISLE, 77, 486
MOZART DE BENY, *UNE COLOMBE DE L'ISLE*

FREDY D'ORANGERIE, 18, 290
CARDERO (DE), *LINE DU PONT*

FREE D'UM, 4, 258
ADZARO DE L'ABBAYE, *KALYPSO DE LA CRAU*

FREE DAYS UNE PRINCE, 85, 272
NUMBER ONE D'ISO, *KLAIRE D'HONVAULT*

FREE DE ST GEORGES, 139, 326
VITO M (NL), *NADE DE LA CROIX*

FREE DJUMP, 74, 384
MALITO DE REVE (BE), *PETULA DE GREE*

FREE DU DOMAINE, 16, 479
CANTURO (DE), *TROPHEE DU DOMAINE*

FREE GIRL D'ARGONNE, 122, 429
THUNDER VAN DE ZUUTHOEVE (BE), *REVE D'ARGONNE*

FREE GIRL D'ARJO, 62, 245
KANNAN (NL), *JIVATY DE LAUNAY*

FREE HOY, 140, 175
WATCH ME (BE), *COSCA DE FUYSSIEUX Z (BE)*

FREE JUMP DU TILLARD, 42, 153
FOR PLEASURE (DE), *ARQANA DU TILLARD*

FREE LES VILLAS, 90, 350
OTHELLO DU PHARE, *OBIANCA D'AMAURY*

FREE MAN D'ARGONNE, 132, 339
UPSILON, *NILDA D'ARGONNE*

FREE MAN DU BANNEY, 115, 280
SAM DU CHALLOIS, *LADY DU BANNEY*

FREE PARTY, 9, 168
BALOU DU ROUET (DE), *CADIX SITTE (BE)*

FREE RIDER MB, 85, 210
NUMERO UNO (NL), *HEARTY DU REVERDY*

FREE STAR DU POMIEZ, 134, 413
UTRILLO VD HEFFINCK (BE), *QUICKSWAN DES VALLEES*

FREE STYLE D'ADRIERS, 123, 193
TIP TOP ONE, *FRIT DES TEMPLIERS*

FREE STYLE D'UCH, 86, 388
OGRION DES CHAMPS, *PIVOINE D'AILLON*

FREE STYLE DE JARSAY, 77, 150
MONTENDER (NL), *ANA D'ELLE DE JARSAY*

FREE STYLE DU LOUET, 36, 361
ELDORADO DE HUS (NL), *OPALE DU MURIER*

FREE STYLE DU LOUVANT, 47, 400
HALOUBET DE GORZE, *QRAZYGIRL DELA CHERIE*

FREE STYLE MOSNET, 33, 170
DON JUAN DE HUS (NL), *CARTE NOIRE (DE)*

FREE STYLE SEMILLY, 124, 198
TORNESCH (NL), *GELISKA DE LA SEE*

FREE VOL DE MAI, 30, 246
DIAMANT DE SEMILLY, *JOIE D'AIGUILLY*

FREE VOLE DE LAUME, 22, 420
CONSUL DL VIE Z (BE), *QUOQUINE DE LAUME*

FREEBIRD DU MAS, 117, 297
SILVER KING D'AZUR, *LUNA DE BOISSO-LEIL*

FREEDAM DU GIVRE, 105, 353
QUIDAM DE REVEL, *ODYSEE DES ETISSES*

FREEDOM, 88, 339
ON IRA, *NINA DES ETANGS*

FREEDOM B, 124, 290
TOPINAMBOUR (NL), *LILI DE LA COUR*

FREEDOM D'ALCO, 22, 347
CON AIR (DE), *NUIT D'AFFRIQUE*

FREEDOM D'UTAH, 132, 487
URANO DE CARTIGNY, *UNE OASIS D'UTAH*

FREEDOM DE HUS, 9, 208
BALOU DU ROUET (DE), *HARMONIE XII (DE)*

FREEDOM DES FORETS, 4, 388
AIR JORDAN (DE), *PLANETE DES FORETS*

FREEDOM DES TRUFFIERS, 120, 232
SUNDAY DE RIVERLAND, *IVRESSE DE MAZURE*

FREEDOM DG MONTAGNE, 52, 423
IDALGO DES BOIS, *RANDORS DE LA ROQUE*

FREEDOM DU FEU, 130, 492
UNESCO DU FEU, *URFEORA DU FEU*

FREEDOM DU LOTI, 96, 393
QLASSIC BOIS MARGOT, *PRIMA DONNA WISBECC (BE)*

FREEDOM DU MILLE, 103, 394
QUICKLY DE KREISKER, *PRINCESS LER-CHENBERG*

FREEDOM DUCLOSMARCAIS, 35, 227
EFLE DE B'NEVILLE, *IONYSE DIABLE*

FREEDOM KOKKA, 90, 461
OSCAR DES FONTAINES, *SURPRISE KOKKA*

FREEDOM L, 62, 268
KANNAN (NL), *KICK STAR DU LO*

FREEDOM LA CIGALE, 87, 454
OLD CHAP TAME, *SMALL PLEASURE*

FREEDOM QUEST, 58, 328
JENNY DE LA CENSE, *NAISHA DE LA CHES-NAYE*

FREEHUGS DE BE, 68, 355
L'ARC DE TRIOMPHE (DE), *OLGA DE VIE*

FREEJUMP D'OHARA, 62, 297
KANNAN (NL), *LUMIERE DE MAUCOURT*

FREEJUMP DE LA ROSOIR, 120, 348
SUNDAY DE RIVERLAND, *NYASSA DU TER*

FREELANCE D'AUGE, 130, 198
ULTRASONIC D'AUGE, *GENESE DU PAS*

FREELEAVE DU VERET, 87, 384
OLD CHAP TAME, *PETRONILLE DU VERET*

FREELYNICE WOALLAS, 138, 392
VIGO D'ARSOUILLES (BE), *PRALINE DES DESERTS*

FREEMAN DU GUE, 138, 262
VINCY DU GUE, *KARENN DU GUE*

FREEMAN DU SUD, 89, 496
ORLANDO (BE), *VAHINE DU SUD*

FREEQUEST DU CAIRE, 112, 293
ROMANDO DE L'ABBAYE, *LOLA RASTA*

FREESBIE DE LA GAZO, 120, 189
SUPER KRACK (BE), *FERIKA RENACOISE*

FREESBY D'EGLEFIN, 35, 389
EFLE DE B'NEVILLE, *PLATINE D'EGLEFIN*

FREESBY DE LA CENSE, 16, 498
CANTURO (DE), *VANITE DU VERCOL*

FREESBYE BAUCHETIERE, 86, 293
OGRION DES CHAMPS, *LOLA SAINT MARTIN*

FRESIA DE PLENEY, 12, 443
BROADWAY CONCEPT, *SALVIA DE PLENEY*

FRESIA DU JAOLAS, 74, 147
MALITO DE REVE (BE), *ALBASANPA (IT)*

FREESTYL DE LA CENSE, 16, 506
CANTURO (DE), *VIVE DE LA CENSE*

FREESTYLE DE BRENUS, 140, 315
WELCOME SYMPATICO (DE), *MICROTUBULE BRENUS*

FREESTYLE DE JOHN, 35, 455
ELAN DE LA COUR, *SOLEIYADE*

FREESTYLE DE LA LUNE, 54, 262
IMPERIAL D'HERBIERS, *KARMEN DE TURIN*

FREESTYLE DES FABRIES, 21, 339
CLINTON II (DE), *NILOR DES FABRIES*

FREESTYLE DU MANOIR, 71, 332
LIFESTYLE (DE), *NATTE DU MANOIR*

FREESTYLE DU MARQUAIS, 16, 185
CANTURO (DE), *EXCALIBURE II*

FREESTYLE DU SHAMROCK, 95, 493
PRESIDENT (NL), *URYA AR PARK*

FREESTYLE MARGOT, 134, 390
VAGABOND DE LA POMME (BE), *PLUME MARGOT*

FREESTYLE ST ANTOINE, 93, 339
PEPITO LANDAIS, *NINA DU SIMON*

FREESTYLE TOURAIL, 74, 396
MALOUBET DE PLEVILLE, *P'TITE PUCE DUTOURAIL*

FREEZBY DE WY, 7, 381
ARMITAGES BOY (DE), *PEPYT'DES ELFS*

FREGATE DE BARBEREAU, 42, 294
FOLAMOUR DU BOIS, *LORELLA DE FONTE-NAY*

FREGATE DE BELETRE, 138, 175
VIGO D'ARSOUILLES (BE), *CORVETTE DE BELETRE*

FREGATE DE LUX, 106, 303
QUINOTO BOIS MARGOT, *MAGIE DE LAUME*

- FREGATE DE SA'N**, 14, 307
CALIDOS (DE), *MARINE DU BORDA*
- FREGATE DE VALETTE**, 94, 181
POWER DE PUYCHETY, *EAU LA LA*
- FREGATE DES VETS**, 81, 444
NERVOSO, *SAMOA DES VETS*
- FREGATE MINOTIERE**, 95, 496
PRESIDENT (NL), *VAL D'OISE MINOTIERE*
- FREGATE PLATIERE**, 32, 189
DOLLAR DELA PIERRE, *FETICHE PLATIERE*
- FREGATE ROUGE BOIS**, 103, 354
QUICKLY DE KREISKER, *OKINAWA DE MARS*
- FREHEL DU CAP**, 37, 261
EPSOM GESMERAY, *KARA DU BOCAGE*
- FREIZH TAGADA**, 11, 200
BISQUET BALOU C VD MISPEL (DE), *GIRA (DE)*
- FREJUS PEGUIGNON**, 62, 475
KANNAN (NL), *TOPAZE TAME*
- FRENCH BOY D'ERMAC**, 114, 225
SAFARI D'AUGE, *INFANTE DES FORETS*
- FRENCH CANCAN**, 105
QUIDAM DE REVEL
- FRENCH CANCAN D'OLMAT**, 134, 403
VAGABOND DE LA POMME (BE), *QUALYPSO D'OLMAT*
- FRENCH CANCAN VS**, 138, 338
VIGO D'ARSOUILLES (BE), *NIKITA D'ORCHIS*
- FRENCH COOL FLOREALE**, 9, 474
BALOU DU ROUET (DE), *TIP TOP DE CASTEL*
- FRENCH DIAMOND**, 30, 508
DIAMANT DE SEMILLY, *WHIZZ (GB)*
- FRENCH KISS BRUNES**, 49, 411
HERITAGE FORTUNUS (DE), *QUESADA D'ELLE*
- FRENCH KISS COUPARIE**, 124, 327
TORNESCH (NL), *NAHIADE DU THEILLET*
- FRENCH KISS D'IVRAIE**, 141, 163
WINDOWS VH COSTERSVELD (BE), *BISE DIVRAIE*
- FRENCH KISS D'OHL**, 73, 181
LYS D'HERBAGE, *ECLIPSE DE PINON*
- FRENCH KISS DE CIRCEE**, 95, 174
PRESIDENT (NL), *CONTESSA (DE)*
- FRENCH KISS DE L'EBAT**, 95, 334
PROPRIANO DE L'EBAT, *NELA DES BRUYERES*
- FRENCH KISS DE MYS**, 33, 325
DOUBLE D'ELLE, *MYSTIC CIRCLE*
- FRENCH KISS DES LOTUS**, 89, 375
ORLANDO (BE), *PAMPA DE LA VIOLE*
- FRENCH KISS DU KIFF**, 90, 334
OUTSIDER (BE), *NELL DES GAUMIES*
- FRENCH KISS LANGWATER**, 55, 231
JAGUAR MAIL, *ISMENE (DE)*
- FRENCH KISS LAUMAIE**, 22, 471
CON AIR (DE), *THALASSA MINOTIERE*
- FRENCH KISS LINIERE**, 123, 435
TIP TOP DE LA RONELLE, *ROMANTIQUE LINIERE*
- FRENCH KISS THOM**, 16, 216
CANTURO (DE), *HYMENE DE MAGNE*
- FRENCH LANDE**, 78, 319
MYLORD CARTHAGO, *MISS DE LA LANDE*
- FRENCH LOOK DU POMIEZ**, 129, 348
ULMAR MAIL, *NYMPHEA DE LA VIOLE*
- FRENCH LOVER**, 11, 153
BEST OF ISCLA, *ARTOLITA D Z (BE)*
- FRENCH MERCHANT**, 81, 368
NERVOSO, *ORPHEE DE VERNAY*
- FRENCH ROCKNROLL EDM**, 112, 184
ROCK'N ROLL SEMILLY, *ETOILE DE MUN*
- FRENCH TOUCH DU BANCO**, 30, 457
DIAMANT DE SEMILLY, *SOUZDAL DU BANCO*
- FRENCH TOUCH DU PHARE**, 137, 192
VIGO BOY DU VERNAY, *FLUTE ENCHANTEE*
- FRENCH TOUCH DU RIOU**, 90, 284
OTHELLO DU PHARE, *LATINE DU RIOU*
- FRENCH TOUCH EFFEL**, 132, 488
URANO DE CARTIGNY, *UNEPETITE PLATIERE*
- FRENCH TOUCH LA MURE**, 87, 170
OLD CHAP TAME, *CARMEN (DE)*
- FRENCH'KISS**, 84, 399
NORWAY DE LA LANDE, *QLEARING DE L'AISNE*
- FRENCHCANCAN DECHAINE**, 16, 394
CANTURO (DE), *PRINCESS ROUGE*
- FRENCHIE DES FORETS**, 122, 430
TIBETIN DES FORETS, *RHYME DE RIVERLAND*
- FRENCHIE TAME**, 7, 472
ARMITAGES BOY (DE), *THESS TAME*
- FRENCHMAN**, 70
LE TOT DE SEMILLY
- FRENCHRIVER DE FEYELE**, 81, 401
NEWTON DE KREISKER, *QUALIDAD DE CAZENEUVE*
- FRENCHRIVIERA**, 131, 283
UP TO YOU, *LARAH DE PANOLY*
- FRENCHSTAR HELAU**, 141, 269
WODAN (BE), *KIKI D'ESCO*
- FRENCHTOUCH MILANAISE**, 74, 208
MALITO DE REVE (BE), *HAPPY NEWS BERENCE*
- FRENCHY DE CETINY**, 24, 363
CONTROE (DE), *OPAQUE DES GROIES*
- FRENCHY DES ARCES**, 14, 195
CAESAR VAN DE HELLE (DE), *GALANTE DU PAS*
- FRENCHY DU JARRY**, 115, 267
SALTO DES NAUVES, *KERLONE DE LA GERES*
- FRENCHY LALANDELLE**, 19, 322
CHARLESTON DU CAP, *MORANE DE LA ROQUE*
- FRENCHY LERCHENBERG**, 30, 212
DIAMANT DE SEMILLY, *HERMESSE*
- FRENCHY MENILJEAN**, 30, 225
DIAMANT DE SEMILLY, *INESSE DU QUESNAY*
- FRENE DU LYS**, 129, 365
ULPIEN D'ELLE, *OREE D'HELBY*
- FRENELLE DE ROMONSE**, 137, 459
VERSACE V DE RUITERSHOEVE (BE), *STELLAIRE DU CORAN*
- FRENESIE D'PEUPLIERS**, 62, 423
KANNAN (NL), *RAMATUELLE DE SISSE*
- FRENESIE DE FOLIE**, 15, 177
CANABIS Z (DE), *DARCY DE CORAIMONT (BE)*
- FRENESIE DE MARS**, 62, 473
KANNAN (NL), *TILDA DE MARS*
- FRENESIE DU RIOL**, 72, 185
LUCCIANNO, *EUREKA D'ARCHONFOSSE Z (BE)*
- FRENESIE MANCIAISE**, 23, 152
CONTENDRO (DE), *APPY ARDENTE*
- FRENESIE MINOTERIE**, 140, 280
VON CHACCO IXE, *LADY DU FAISAN*
- FRENEZIE D'ORS**, 102, 293
QUI VOILA DE L'ILLON, *LOLITA ROC*
- FRENESH KISS**, 62, 162
KANNAN (NL), *BELOU*
- FRENESHY D HERMINE**, 129, 330
ULTIMO VAN TER MOUDE (BE), *NAPOLY D'HERMINE*
- FREQUENCE SAINT CLAIR**, 125, 484
TOUTIM SAINT CLAIR, *ULPHELIA VANT'ABELKE (BE)*
- FRERE D'ARME**, 103, 259
QUICK STAR, *KAMTCHATKA*
- FREROT D'EMERAUDE**, 138, 467
VIGO D'ARSOUILLES (BE), *TAPASS*
- FRESCO DU PIN**, 91, 389
PADOCK DU PLESSIS, *PLUME DE LA CENSE*
- FRESH DE LAUME**, 138, 502
VIGO D'ARSOUILLES (BE), *VESPA DE LAUME*
- FRESIA D'ALTENBACH**, 30, 388
DIAMANT DE SEMILLY, *PIROUETTE DE VAINS*
- FRESNO USA DE PRESAC**, 66, 199
LAMA DES FORETS, *GIGI IV*
- FRESSIN**, 140, 199
WELCOME SYMPATICO (DE), *GENTLE SHADOW*
- FRETTY DES ISLOTS**, 132, 393
URANO DE CARTIGNY, *PRETTY GIRL FLOREVAL*
- FREULON DU BOSQ**, 26, 417
DANDY DU PLAPE, *QUINTETTE DU BOSQ*
- FREYA D'AMBEL**, 91, 158
PADOCK DU PLESSIS, *BALKIS D'AMBEL*
- FREYA D'ELU**, 52, 182
IDEAL DE LA LOGE, *ELUNETTE FERNANDES (BE)*
- FREYA DE CAMALI**, 19, 391
CHACCO ROUGE (DE), *POMONEA DE LA MOULERY*
- FREYA DE FRAJUS**, 5, 323
ALLIGATOR FONTAINE, *MUSE DES VARENNES*
- FREYA DE PUYCHETY**, 16, 480
CANTURO (DE), *TWEENY DE PUYCHETY*
- FREYA DE R**, 47, 363
GUEPARD D'AUTHIEUX, *OPERETTE DU BRULOT*
- FREYA DEL BRIGA**, 47, 503
GUEPARD DE BREKKA, *VICKIVILLE (NL)*
- FREYA DU CHATEL**, 68, 314
L'ARC DE TRIOMPHE (DE), *MESSALINE DE ROSIERES*
- FREYA DU CHENE TORD**, 126, 303
TRESOR MAIL, *MAGIE DE VILLEMER*
- FREYA DU MONTCEAU**, 138, 446
VIGO D'ARSOUILLES (BE), *SCALA DE NAN-TUEL*
- FREYA LGD**, 138, 155
VIGO D'ARSOUILLES (BE), *AUDACE DE KER-GLENN*
- FREYFAXI DES ISLES**, 30, 351
DIAMANT DE SEMILLY, *OCEANIA DES ISLES*
- FREYJA DE BROUT**, 112, 385
ROCCOSSIFRED, *PHEBE DE BROUT*
- FREYJA DE CANTEPIE**, 7, 367
ARMITAGES BOY (DE), *ORKY DES MOUETTES*
- FREYJA DE LA FLUTIERE**, 78, 485
MYLORD CARTHAGO, *UMAYA DE CREANS*
- FREYJA MAOUCHE**, 36, 404
EMIR D'HELBY, *QUARTZ JEWEL MAOUCHE*
- FRIANDISE D'AMOUR**, 141, 505
WINDOWS VH COSTERSVELD (BE), *VIVAVAVIE*

FRIC FRAC, 65, 277LABRADOR DE BREKKA, *KYRIELLE DE L'AUBOIS***FRIC FRAC DE BRUNET**, 8, 288ARPEGE PIERREVILLE, *LIBELLE***FRIC FRAC DE GANI**, 98, 484QUANTUM (DE), *ULTIMA DU SEIGNEUR (BE)***FRIDA DE KALO**, 84, 242NORTON D'EOLE, *JERSEY DE SEILLE***FRIDA DU GITE**, 62, 459KANNAN (NL), *SULTANA DU GITE***FRIDAY DE RIVERLAND**, 128, 152ULHAN DU TEMPLE, *ARDENTE DE RIVERLAND***FRIDAY DES BICHES**, 77, 312MONTENDER (NL), *MELODIE DE LA VALLEE***FRIDAY DU GUE**, 120, 359SUNDAY DE RIVERLAND, *OMBRE DU GROS CHENE***FRIDAY DU MAS GARNIER**, 103, 331QUICKLY DE KREISKER, *NATASHA***FRIDAY TREIZE**, 30, 462DIAMANT DE SEMILLY, *SYDNEY UNE PRINCE***FRIEDE DE COURTENAIN**, 30, 175DIAMANT DE SEMILLY, *CORNETTE DE COURTENAIN (DE)***FRIEDL'NYX**, 22, 287CON AIR (DE), *LEILA DU LOUP***FRIENDLY**, 141, 155WINDOWS VH COSTERSVELD (BE), *ATOMIKA***FRIENDLY BARELIERE**, 52, 497IASCO, *VALLY D (BE)***FRIENDLY FARMER**, 16, 430CANTURO (DE), *RHAPSODY FARMER***FRIENDLY MARGOT**, 89, 368OPIUM DE TALMA, *ORNELLA DES HAYETTES***FRIENDS DES LOTUS**, 138, 334VIGO D'ARSOUILLES (BE), *NEMESIS DE LA VIOLLE***FRIGANO**, 127, 161TZIGANO MASSUERE, *BELLE PETITE DAME (DE)***FRIK FRAK**, 141, 351WONDERBOY (BE), *OCEANE DES IBIS***FRILOUX DES CHAMPS**, 131, 366UP TO YOU, *ORELIA DES CHAMPS***FRIM'AIR MF**, 22, 495CON AIR (DE), *UXHORIA***FRIMA DE LANTINIÈRE**, 95, 494PRESIDENT (NL), *UTOPIA DE LANTINIÈRE***FRIMA DE VAINS**, 138, 469VIGO D'ARSOUILLES (BE), *TEMPETE DE VAINS***FRIMAR MAIL**, 119, 394STAKKATO (DE), *PRIMA MAIL***FRIME DES L**, 138, 372VIGO D'ARSOUILLES (BE), *OXYGENE D'EGLEFIN***FRIME GIRL**, 124, 373TOP GUN SEMILLY, *PAIVA BLEUE***FRIMEUR D'ALTENBACH**, 23, 243CONTENDRO (DE), *JEWEL DU REVERDY***FRIMEUR D'EDORAS**, 116, 339SCENDIX (DE), *NINON D'ANADE***FRIMEUR D'EMCE**, 77, 357MONTENDER (NL), *OLYMPE DE VARNEL***FRIMEUR DE B'NEVILLE**, 118, 246SMATCH DE BLONDEL, *JOIE DE B'NEVILLE***FRIMEUR DE HUS**, 141, 174WINDOWS VH COSTERSVELD (BE), *CONRAD GIRL DE HUS (DE)***FRIMEUR DE LA CHESNEE**, 79, 256NARTAGO, *KALI DE LA CHESNEE***FRIMEUR DE LA SOURCE**, 115, 344SAM DU CHALLOIS, *NORKA DE REVEL***FRIMEUR DE LA VALLEE**, 26, 285FRANDY DU PLAPE, *LAYDY DE LA VALLEE***FRIMEUR DE MERE**, 66, 299L'AMOUR DU BOIS, *LUTECE DE MERE***FRIMEUR DE PAQUES CM**, 108, 151QUITO DE BAUSSY, *APHRODITE (DE)***FRIMEUR DU CARDONNE**, 101, 163QUEBRACHO SEMILLY, *BIMBO DU CARDONNE***FRIMEUR DU LIROT**, 140, 409VOLODIA D'ARGOUGES, *QUELLE ETOILE TRIGALE***FRIMEUR DU PAINBENIT**, 62, 429KANNAN (NL), *REVERIE DE BLONDEL***FRIMEUR DU PARK**, 67, 432LANDOR S (DE), *RITA DU PARK***FRIMEUR DU ROYA**, 15, 413CALYPSO D'HERBIERS, *QUICHE DU VAIR***FRIMEUSE D'AMOUR**, 76, 505MERCREDI DE MARS, *VIVE D'AMOUR***FRIMEUSE DE MAIDIÈRES**, 98, 307QUANTUM (DE), *MARGOT DU CARLIN***FRIMEUSE DE MEUSSIA**, 132, 271UPSILON, *KISHNA DU DOMBIEF***FRIMEUSE DE RIVERLAND**, 120, 423SUNDAY DE RIVERLAND, *RAPSODIE DE RIVERLAND***FRIMOUSNOIRE D'AUTIZE**, 7, 383ARMITAGES BOY (DE), *PERLENOIRE D'AUTIZE***FRIMOUSSE DE LONGCHENE**, 50, 192HOOLIGAN DE ROSYL, *FORSYTHIA***FRIMOUSSE D'ALLOU**, 13, 340CABDULA DU TILLARD, *NIRVANA DU REVERSEY***FRIMOUSSE D'AMOUR**, 141, 505WINDOWS VH COSTERSVELD (BE), *VIVALAVIE***FRIMOUSSE DE BEAUFOR**, 76, 437MIAMI DE SEMILLY, *ROSEE DE BEAUFOR***FRIMOUSSE DE CONQUES**, 64, 505KIGALI (NL), *VITTORIA DI TAI***FRIMOUSSE DE L'OPALE**, 7, 394ARMITAGES BOY (DE), *PRIMA DU BREUIL***FRIMOUSSE DE LA ROQUE**, 109, 390RASTA DU SOUTRAIT, *POCAHONTAS D'AMAURY***FRIMOUSSE DE NESQUE**, 8, 153ARTISTE DE L'ABBAYE, *ARIANE DE NESQUE***FRIMOUSSE DES JIS**, 16, 226CANTURO (DE), *INVA DES VENTS***FRIMOUSSE DES ROCHES**, 16, 410CANTURO (DE), *QUENOTTE DES ROCHES***FRIMOUSSE DU BAI**, 62, 253KANNAN (NL), *JUSTI DU STREMBERG***FRIMOUSSE DU BIDOU**, 125, 256TRESOR (BE), *KALIA DE SAFRAY***FRIMOUSSE DU BOBOIS**, 95, 213PRESIDENT (NL), *HEROTICA BOBOIS***FRIMOUSSE DU GUERPRE**, 132, 388UPSILON, *PITCHOUNE DU GUERPRE***FRIMOUSSE N'KO**, 77, 496MONTENDER (NL), *VAHINA DE BEAUMONT***FRIMOUSSE ROSE**, 129, 164ULTIMO VAN TER MOUDE (BE), *BOMBINA FONTAINE***FRIMOUSSE TAME**, 87, 449OLD CHAP TAME, *SHANNON TAME***FRIMOUSSET D'AUGE**, 49, 308HELLO PIERVILLE, *MARQUISE DU GRIMEUX***FRINGAN DE VESQUERIE**, 78, 483MYLORD CARTHAGO, *ULANE DE VESQUERIE***FRINGANT D'ANGE**, 85, 193OGANO SITTE (BE), *FRINGANTE DU HAMEL***FRINGANT DE B'NEVILLE**, 26, 177DANDY DU PLAPE, *DAME DE B'NEVILLE***FRINGANT DU PAUTE**, 8, 421ARTISTE DE L'ABBAYE, *RADIEUSE DU PAUTE***FRINGANT DU THOT**, 56, 187JAH'S DIAMANT (BE), *FAUSTINE CARREFOUR***FRINSEL D'OZEE**, 16, 431CANTURO (DE), *RINSEL SITTE (BE)***FRIOL DE LIVINOT**, 113, 338RUBIS DU RUSTICK, *NIJAD DE LIVINOT***FRIPEMINE DE VIX**, 106, 365QUINOTO BOIS MARGOT, *OREADE DES BALMES***FRIPON D'ALLOU**, 35, 334ECLAT DE LA PIERRE, *NEMESIS VIEUX MOULIN***FRIPON D'ILLIAT**, 87, 203OLIMBOS MERZE, *GRAVURE DE RIVER***FRIPON D'OR**, 64, 217KLOTAIRE DU MOULIN, *IBIS D'OR II***FRIPON DE B'NEVILLE**, 126, 437TSUNAMI DE HUS, *ROSEE DE B'NEVILLE***FRIPON DE LA VALLEE**, 132, 359URANO DE CARTIGNY, *OMEGA DE LA VALLEE***FRIPON DE MANDRES**, 89, 451ORLANDO (BE), *SIBELLE DE MANDRES***FRIPON DU BIEF**, 7, 241ARKO (DE), *JEHOL DU BIEF***FRIPON DU CHATELLIER**, 11, 483BISQUET BALOU C VD MISPEL (DE), *ULANE DU CHATELLIER***FRIPON DU DONJON**, 8, 507ARTISTE DE L'ABBAYE, *VOLUTE DU DONJON***FRIPON DU ROCHER**, 106, 211QUINOTO BOIS MARGOT, *HENDY DES ETANGS***FRIPONNE DE BREMOY**, 83, 187NIPPON D'ELLE, *FARANDOLE D'ELLE***FRIPOUILLE**, 76, 317MESSIRE ARDENT, *MIRA DU BOSQ***FRIPOUILLE BELMANIERE**, 132, 438URANO DE CARTIGNY, *ROXANE BELMANIERE***FRIPOUILLE D'ERMONT**, 62, 291KANNAN (NL), *LISA CYONNE***FRIPOUILLE D'IRLEAU**, 131, 185UP TO YOU, *EVAIL D'IRLEAU***FRIPOUILLE DE CONQUES**, 23, 381CONTENDRO (DE), *PERLA MIA***FRIPOUILLE DE TOULVEN**, 91, 320PADOCK DU PLESSIS, *MISS MAGDELEINE***FRIPOUILLE DES FORETS**, 23, 362CONTENDRO (DE), *OPALINE DES FORETS***FRIPOUILLE ROUGE BOIS**, 46, 147GOYA CHATELET, *ALICANTE DE COURCEL*

- FRIPOUILLE VESQUERIE**, 91, 255
PADOCK DU PLESSIS, *KAINITE DE VESQUE-RIE*
- FRISBEE DE L'AUTROT**, 123, 212
TINKA'S BOY (NL), *HERLINDA DU PUIITS*
- FRISBEE DE LA CENSE**, 132, 250
URANO DE CARTIGNY, *JUDY DE LA CENSE*
- FRISBEE DE LA CHEE**, 67, 271
LANDO (DK), *KIRINA DE LA CHEE*
- FRISBEE DE VERCHISY**, 74, 157
MADE IN SEMILLY, *BAGHERA DE VERCHISY*
- FRISBEE DU BERRI**, 86, 500
OGRION DES CHAMPS, *VENDETTA GERBAUX*
- FRISBEE DU COUDRAY**, 90, 399
OSIRIS D'ORION, *QESTION DE GUERGUET*
- FRISBEE DU DONJON**, 117, 303
SHALOBET EYGALIERES, *MAGIE DU DONJON*
- FRISBEE DU RIOU**, 56, 443
JAH'S DIAMANT (BE), *SAINTE EXE TARROY*
- FRISBEE JUMP**, 17, 186
CAPTAIN PAUL (DE), *FANTASIA DE BEUVRY*
- FRISBI DU SOULTZBACH**, 111, 209
REVE DU PARADIS, *HAVLANE DE TRESERVE*
- FRISBY DE BLANY**, 23, 380
CONTENDRO (DE), *PEPITE DE BLANY*
- FRISCO HOY**, 114, 344
SAIGON ROUGE, *NORVEGEN (DE)*
- FRISCO SEMILLY**, 124, 306
TORNESCH (NL), *MANUREVA DE SEMILLY*
- FRISEE PLATIERE**, 112, 394
ROCK'N ROLL SEMILLY, *PRIMEUR PLATIERE*
- FRISHKA HEUTIERE**, 78, 432
MYLORD CARTHAGO, *RISHKA HEUTIERE*
- FRISKENN DE KERGANE**, 11, 170
BERDENN DE KERGANE, *CARLINA DE KERGANE*
- FRISSON D'IVOIRE**, 107, 178
QUITE CAPITOL (DE), *DEDICACE DU HOULME*
- FRISSON DE B'NEVILLE**, 81, 321
NEWTON DE KREISKER, *MISSTAR DE B'NEVILLE*
- FRISSON DE BALME**, 69, 70
LE TOT DE SEMILLY
- FRISSON DE RIVERLAND**, 22, 497
CONSUL DL VIE Z (BE), *VALLEY DE RIVERLAND*
- FRISSON DELA MARSANGE**, 68, 195
L'ARC DE TRIOMPHE (DE), *GALIANIE CHAMPIEN*
- FRISSON DES ROCHES**, 112, 415
ROBIN DU VINEBUS, *QUINA DES ROCHES*
- FRISTYL DLA PISTOLE**, 22, 168
CON AIR (DE), *CALIANA DU BOURGEONET*
- FRITKOT NEW WORLD**, 93, 204
PEPPERMILL (NL), *GRIOTTE RANVILLE*
- FRIVOL DE LA CENSE**, 134, 395
VAGABOND DE LA POMME (BE), *PRINCESSE DU REVERDY*
- FRIVOLE D'AMY**, 7, 431
ARMITAGES BOY (DE), *RIPOSTE D'AMY*
- FRIVOLE D'ORION**, 136, 402
VERDI (NL), *QUALITE DU PARC*
- FRIVOLE DE B'NEVILLE**, 131, 442
UP TO YOU, *SAGESSE DE B'NEVILLE*
- FRIVOLE DE MOENS**, 18, 219
CARDERO (DE), *IDOLE DE MOENS*
- FRIVOLE DE NESQUE**, 112, 389
ROCK'N ROLL SEMILLY, *PLUME DE LA LANDE*
- FRIVOLE DE PIENCE**, 86, 453
OGRION DES CHAMPS, *SISSI DE PIENCE*
- FRIVOLE DE RIBAUD**, 76, 492
MERCREDI DE MARS, *URIAGE DE RIBAUD*
- FRIVOLE DE SURY**, 120, 398
SUNDAY DE RIVERLAND, *QALEOPS DE SURY*
- FRIVOLE DIMAVI**, 25, 420
DAMIRO B (NL), *QUOLINE DIMAVI*
- FRIVOLE DU BOIS**, 77, 446
MONTENDER (NL), *SAWANDHA DU BOIS*
- FRIVOLE DU FOUQUET**, 26, 304
DANDY DU PLAPE, *MALICE DU FOUQUET*
- FRIVOLE DU HANS**, 71, 410
LIFESTYLE (DE), *QUENOTTE DES SAULES*
- FRIVOLE DU SOIR**, 129, 150
ULMAR MAIL, *AMERICAN DESTINY*
- FRIVOLE TAME**, 96, 164
QUADRIO TAME, *BOETIE TAME*
- FRIVOLE JAC**, 97, 449
QUANSAS DES IVERNONS, *SEXYJAC*
- FRIVOLLE MANCIAISE**, 71, 262
LIFESTYLE (DE), *KARTO MANCIAISE*
- FRIVOLLE ROUGE BOIS**, 46, 196
GOYA CHATELET, *GARAMANTE*
- FRIZETTE DE MAUGRE**, 7, 190
ARKO (DE), *FINESSE DU SEIGNEUR (BE)*
- FRODO DE CAMALI**, 87, 205
OKAVANGO SEMILLY, *HADENN DU KINO*
- FRODON D'OX**, 73, 358
LUX Z (DE), *OMBRE BELLI*
- FRODON DE GOURJAN**, 46, 486
GRAFENSTOLZ (DE), *UNE DE GOURJAN*
- FRODON HILLIERE**, 79, 448
NABAB DE REVE (BE), *SEPIA D'AUZAY*
- FRODON LERCHENBERG**, 62, 352
KANNAN (NL), *OCRE DU FRAIGNEAU*
- FRODON SAUVAGE**, 86, 336
OH GALANT SAUVAGE, *NEVADA SAUVAGE*
- FRONH ZARATHUSTRA EOZ**, 85, 240
NUMBER ONE D'ISO, *JAVISTA DU BOIS*
- FROM SAINT CLAIR**, 125, 484
TOUTIM SAINT CLAIR, *ULPHELIA VANT'ABEELKE (BE)*
- FROMECS BALTURO (DE)**, 9
BALOUBET DU ROUET
- FROMENT**, 65, 197
LABRADOR DE BREKKA, *GAUDRIOLE D'ISLE*
- FRONSAC DE BUGEARD**, 14, 315
CAESAR VAN DE HELLE (DE), *MIGNONE DE SOULAT*
- FRONSAC DE LAUME**, 138, 267
VIGO D'ARSOUILLES (BE), *KERMESSE DE LAUME*
- FRONSAC DES TRUFFIERS**, 138, 362
VIGO D'ARSOUILLES (BE), *OPALINE DU SAULNOIS*
- FRONTERA DE RIVERLAND**, 138, 476
VIGO D'ARSOUILLES (BE), *TOSCANE DE RIVERLAND*
- FROU FROU D'AMOUR**, 141, 448
WINDOWS VH COSTERSVELD (BE), *SENSATION D'AMOUR*
- FROU FROU DE MORTAGNE**, 30, 486
DIAMANT DE SEMILLY, *UNE DAME DE MORTAGNE*
- FROU FROU DE TUS**, 40, 395
FERGAR MAIL, *PROMESSE DE RIVERLAND*
- FROU FROU GRAVELOTTE**, 131, 188
UP TO YOU, *FELLONE*
- FROU FROU TAME**, 109, 465
QUORIOSO PRE NOIR, *TAME TAME*
- FROU FROU VIDY GAVOT**, 62, 506
KANNAN (NL), *VIVIDLY DID GAVOT*
- FROUDENN DE FESQUEL**, 139, 479
VIZIR DU REVERDY, *TULSA PLATIERE*
- FROUFROU DALMAYRAC**, 107, 370
QUINTUS D'09 (BE), *OTIMIN'S*
- FROUFROU DE BLINIERE**, 30, 257
DIAMANT DE SEMILLY, *KALINKA DE FLO-BECQ*
- FROUFROU DE MAIDIERES**, 89, 345
ORLANDO (BE), *NOUBA DE MAIDIERES*
- FROUQUE JERSEY**, 86, 409
OGRION DES CHAMPS, *QUENA DES NIELLES*
- FRUIT DE CORDELLES**, 130, 436
UN DOLLAR DE BLONDEL, *ROSE DE CORDELLES*
- FRUIT DE LA PASSION**, 74, 377
MALOUBET DE PLEVILLE, *PASSION DE VAINS*
- FRUITY DE LA PASSION**, 140, 314
VON CHACCO IXE, *MERIENNE DE FETAN*
- FRUTI MAIL**, 97, 317
QUALITY TOUCH (DE), *MIRABELLE MAIL*
- FUCHIA DES MONCEAUX**, 110, 232
READY BOY DES FORETS, *IZARA DES MONCEAUX*
- FUCHIA DU GALOPIN**, 86, 268
OGRION DES CHAMPS, *KHELDIE DE GARENNE*
- FUCHSIA D'IVRAIE**, 138, 480
VIGO D'ARSOUILLES (BE), *TURQUOISE D'IVRAIE*
- FUCHSIA DE BEAUDE**, 91, 477
PADOCK DU PLESSIS, *TOUPIE DE BEAUDE*
- FUCHSIA DE RIVERLAND**, 138, 173
VIGO D'ARSOUILLES (BE), *CLILUDIUM Z (BE)*
- FUEGO D'APOLLINE**, 141, 500
WINDOWS VH COSTERSVELD (BE), *VENERA D'APOLLINE*
- FUEGO DE BAY**, 7, 193
ARMITAGES BOY (DE), *FUNDY BAY*
- FUEGO DE COQUERIE**, 74, 162
MALITO DE REVE (BE), *BENVENUTI (DE)*
- FUEGO DE FETAN**, 96, 250
QLASSIC BOIS MARGOT, *JUANITA DE VILLIERS*
- FUEGO DE MORGES**, 91, 343
PADOCK DU PLESSIS, *NOMADE DE MORGES*
- FUEGO DE MOUILLOIR**, 138, 504
VIGO D'ARSOUILLES (BE), *VIOLA (NL)*
- FUEGO DE MOYON**, 30, 330
DIAMS DU GRASSET, *NARCISSE DE MOYON*
- FUEGO DE NEMA**, 22, 247
CON AIR (DE), *JOLIE DU HEQUET*
- FUEGO DE ROQUEBERE**, 71, 189
LEVISTAN (DE), *FETUQUE D'ARMONT*
- FUEGO DES EFFUEILLERS**, 74, 432
MALOUBET DE PLEVILLE, *RISIS D'ELGO*
- FUEGO DES ESSARTS**, 79, 287
NARTAGO, *LEITHA DES SALINES*
- FUEGO DIMAVI**, 132, 333
UPSILON, *NEFERTARI DIMAVI*
- FUEGO DU CHENE BENIT**, 129, 431
ULMAR MAIL, *RIOJA DU CHENE BENIT*
- FUEGO DU HAUT BOIS**, 18, 498
CAREMBAR DE MUZE (BE), *VANOISE DU HAUT BOIS*

- FUEGO DU TYL**, 86, 239
OGRION DES CHAMPS, *JASMINE DU TYL*
- FUEGO MALOUIN**, 30, 422
DIAMANT DE SEMILLY, *RAITA MALOUINE*
- FUEL FOR LIFE DU FIEF**, 16, 327
CANTURO (DE), *NAIA DU VILLARS*
- FUELFORLIFE ADDICT**, 134, 207
UTAH VAN ERPEKOM (GB), *HALFA DE DUCEY*
- FUERTE**, 30, 501
DIAMANT DE SEMILLY, *VERONA VAN HET DINGENSHOF (BE)*
- FUGAMA DE BRIERE**, 132, 480
URANO DE CARTIGNY, *TYROLIENNE DE BRIERE*
- FUGES DE KERVEN**, 124, 469
TOP GUN SEMILLY, *TELIA DE QUELENNEC*
- FUGES DE LOBIT**, 126, 269
TSUNAMI DE HUS, *KIDDY MARY L'ENCHANTE*
- FUGO DE DENAT**, 56, 199
JARNAC, *GERYLE*
- FUGUE D'HELBY**, 69
LE TOT DE SEMILLY
- FUGUE DE RIVERLAND**, 55, 476
JADIS DE TOSCANI, *TOSCA DE RIVERLAND*
- FUGUEUR DU PARC**, 80, 367
NEGUS DE TALMA, *ORIGAMI DE STAR*
- FUGUEUR DU SALOZ**, 74, 488
MALOUBET DE PLEVILLE, *UNE SOURIS DU SALOZ*
- FUGUY**, 107, 452
QUINTUS D'09 (BE), *SINGLE COLOUR*
- FUHLANN DU MEZEL**, 128, 402
ULHAN DU TEMPLE, *QUALINKA DU SYRE*
- FUJI III**, 91
PALESTRO II
- FUJI MENAMA**, 49, 278
HERITAGE FORTUNUS (DE), *LA CORDA (DE)*
- FUJIAN DU LEOU**, 37, 181
ENTEBBE DE HUS (DE), *EA DE PETRA*
- FUJIKO DES FEES**, 12, 327
BROADWAY CONCEPT, *NAHIME*
- FUJIN D'AXEL**, 131, 500
UP TO YOU, *VENI VIDI VICI (BE)*
- FUJIYAMA BATILLY**, 68, 451
L'ARC DE TRIOMPHE (DE), *SI MARGOT BATILLY*
- FUJIYAMA DE LA MEIJE**, 67, 349
LANDSTURM (DE), *O VIVE DE LA MEIJE*
- FUJIYAMA DE ST FRAY**, 46, 263
GREMAT DE GREZ, *KASSIA D'AZEVILLE*
- FUJIYAMAH DE MAY**, 126, 196
TSUNAMI DE HUS, *GAREDDA V D VIVE LA VIE (BE)*
- FULENN DU CHATILLON**, 46, 213
GOLDFEVER (DE), *HILDA DES BRUYERES*
- FULGURANCE DELOLIVIER**, 133, 190
URANO DE CARTIGNY, *FLAMME DU BOSCO*
- FULGURANT DE LOLIVIER**, 30, 489
DIAMANT DE SEMILLY, *UNISTOIREDES-FONTAINES*
- FULHANE DE GRUSE**, 128, 279
ULHAN DU TEMPLE, *LADY CONCORDE DE L'AA*
- FULKI D'ADRIERS**, 6, 270
APACHE D'ADRIERS, *KINDY D'ADRIERS*
- FULKI DU LYS**, 131, 452
UNTOUCHABLE (NL), *SIDYLLE DU LYS*
- FULL COLOR VAN DE NETHE (NL)**, 9
BALOUBET DU ROUET
- FULL DIAMANT**, 30, 479
DIAMANT DE SEMILLY, *TUM TUM (NL)*
- FULL METAL MONTCEAU**, 130, 176
UN CAPRICE DECHALUSSE, *CYBELE DU MONTCEAU*
- FULL METAL SAFAROME**, 36, 220
ELDORADO DE HUS (NL), *IFRANE DU SALIN*
- FULL MONTY (BE)**, 42
FOR PLEASURE (DE)
- FULL MONTY DE LACENSE**, 103, 293
QUICKLY DE KREISKER, *LOLA DE LA CENSE*
- FULL MOON D'ELPE**, 122, 368
THAIS DE PEGASE, *ORPHEE DU SOUTRAIT*
- FULL MOON DE BRENIL**, 22, 413
CON AIR (DE), *QUICK MOON DE BRENIL*
- FULL MOON DE VAINS**, 62, 455
KANNAN (NL), *SOLSTICE DE VAINS*
- FULL MOON DES BEE**, 112, 358
ROCK'N ROLL SEMILLY, *OMBRE CHINOISE*
- FULL MOON LOVE'S**, 3, 201
ADIAMOOD DE L'ABBAYE, *GIRONDINE III*
- FULL MOON MARNIERE**, 95, 322
PRESIDENT (NL), *MOON SKY*
- FULL OF STARS BELHEME**, 87, 457
OLD CHAP TAME, *SOUDAINE DU MONTET*
- FULL OPTION CHAPELLE**, 99, 225
QUARTZ ROUGE, *INES DE PRISSEY*
- FULL OPTION D'AMOUR**, 17, 308
CAPTAIN PAUL (DE), *MASCOTTE D'AMOUR*
- FULL OPTION DE L OZON**, 18, 463
CARUSSO LS (MX), *SYMPHONISTE*
- FULL OPTION DU BORGET**, 138, 176
VIGO D'ARSOUILLES (BE), *CUPCAKE DU BORGET*
- FULL OPTION GRISIEN**, 49, 163
HERALD (DE), *BILLIE DJINN GRISIEN*
- FULL OPTIONS D'ELO**, 30, 282
DIAMANT DE SEMILLY, *LALIQUE DU MONTIS (DE)*
- FULL SIZE DU LOIR**, 64, 214
KING SIZE, *HISTOIRE BENETIERE*
- FULL STAR DU PARK**, 73, 338
LUX Z (DE), *NIKITA DU PARK*
- FULL STAR V'GAS**, 141, 409
WINDOWS VH COSTERSVELD (BE), *QUELLESTAR DE STCLAIR*
- FULL WHYNEHN DUSABLAS**, 113, 315
ROMANDO DE L'ABBAYE, *MIA WHYNEHN DU SABLAS*
- FULL'BAZAR DU PECHER**, 107, 266
QUINTUS LS LA SILLA (MX), *KELAZAR DU PECHER*
- FULLA ONE**, 98, 502
QUANTUM (DE), *VERY ONE*
- FULLBLACKDESCOURS**, 72, 430
LUCCIANNO, *RHAPSODIE DES COURS*
- FULLDIAM**, 30, 168
DIAMANT DE SEMILLY, *CALIDA (DE)*
- FULLIE DE CHASNAY**, 74, 484
MALOUBET DE PLEVILLE, *ULLIE DE CHASNAY*
- FULLIGAN DIXTIE**, 62, 313
KANNAN (NL), *MELOFEE DE ST PAUL*
- FULLMETAL JACKET NOIR**, 110, 258
REGENT DE MONTSEC, *KALYPSO DU SOUTRAIT*
- FULLMONTY CHAFAREL**, 47, 276
GUNTER D'HERBAGE, *KROQUEMITAINE'S ROAD*
- FULLMOON DESNAUDIERES**, 77, 392
MONTENDER (NL), *POWER LADY 4 (DE)*
- FULLOPTION DE BELHEME**, 138, 457
VIKING D'LA ROUSSERIE, *SOUDAINE DU MONTET*
- FULLSTAR DU NOYER**, 123, 336
TOBAGO CHEVRIER, *NEW STAR DE LA TOUR*
- FULLTIME DE BAUSSY**, 125, 379
TRESOR (BE), *PEACETIME DE BAUSSY*
- FULMOON CHANEBIERE**, 35, 374
EL PASO PLATIERE, *PALOMBAGGIA DE NAZCA*
- FULVIA D'ARVOR**, 103, 260
QUID DE TALMA, *KAOLAZE DE RUMENOU*
- FULVIA DES EIDERS**, 50, 359
HOOLIGAN DE ROSYL, *OMEGA CHAMPEIX*
- FUMET DU MURIER**, 85, 447
NUMERO UNO (NL), *SCALA DU MURIER*
- FUN AIR DU CHEVIREUIL**, 22, 286
CON AIR (DE), *LEGERE DE L'OTHAIN*
- FUN CHIC**, 78, 377
MYLORD CARTHAGO, *PAS SI CHIC*
- FUN D'ELLE**, 74, 384
MALOUBET DE PLEVILLE, *PETITE ETOILE D'ELLE*
- FUN D'HELBY**, 133, 319
URBAIN D'HELBY, *MISS D'HELBY*
- FUN DE BREKKA**, 134, 484
UTRILLO VD HEFFINCK (BE), *ULPIEMME CECE*
- FUN DE COQUERIE**, 22, 458
CONSUL DL VIE Z (BE), *STELLA DE COQUERIE*
- FUN DE KEZEG**, 103, 508
QUICK STAR, *WIDONA DE KEZEG (NL)*
- FUN DE L'OISELIERE**, 23, 254
CONTENDRO (DE), *KABRI'L*
- FUN DE LA CABRIOLE**, 113, 473
ROMANDO DE L'ABBAYE, *TIARA DE CABRIOLE*
- FUN DE LA RONELLE**, 23, 387
CONTENDRO (DE), *PIN UP DE LA RONELLE*
- FUN DE LA ROQUE Z (BE)**, 390
POCAHONTAS D'AMAURY
- FUN DE LA SOURCE**, 111, 422
REVE DU PARADIS, *RAFFALE DE LA SOURCE*
- FUN DE LASSUS**, 52, 352
IDEAL DE LA LOGE, *ODE DU THEILLET*
- FUN DE MAUREPAS**, 77, 458
MONTENDER (NL), *STECY DE MAUREPAS*
- FUN DE MOENS**, 23, 411
CONTENDRO (DE), *QUETCH DE MOENS*
- FUN DE RANCE**, 89, 212
OPIUM DE TALMA, *HERMINE DU CHATEAU*
- FUN DES AS**, 54, 228
IMPERIAL D'HERBIERS, *IRIS DU GOLFE*
- FUN DES CEDRES VERTS**, 141, 158
WINDOWS VH COSTERSVELD (BE), *BALI DES CEDRES VERTS*
- FUN DES SALINES**, 47, 395
HALOUBET DE GORZE, *PRINCESSE DES SALINES*
- FUN DU PAS ST MARTIN**, 78, 467
MYLORD CARTHAGO, *TAORMINA DE LOUAN*
- FUN DU PETIT POIRIER**, 133, 336
URANO DE CARTIGNY, *NEWMARKET D'UTAH*
- FUN DU QUESNOY**, 69
LE TOT DE SEMILLY
- FUN DU THEILLET**, 128, 310
ULHAN DU TEMPLE, *MEDEA DU THEILLET*

- FUN FUN FLYING NOODLE**, 90, 444
OTTO MAIL, SAMSARA
- FUN KAN**, 81, 421
NERVOSO, RADIEUSE DU PAS
- FUN LADY DE LA CENSE**, 31, 225
DJALISCO DU GUET, INFANTE DU HEQUET
- FUN LADY DE LA LUTH**, 133, 483
URANO DE CARTIGNY, ULANE DE LA LUTH
- FUN LIBERTE**, 116, 474
SARANTOS (NL), TINKA DE L'ILLON
- FUN LIGHT DU VAL**, 135, 475
VAN GOGH DU VAL, TOP LIGHT BALOU
- FUN TASTIK DES MOIES**, 32, 236
DOLLAR DELA PIERRE, JALNA DE L'ETOILE
- FUNAM DE L'ISAC**, 78, 282
MYLORD CARTHAGO, LAMALINE LA NOE
- FUNAMBULE CONTRIE**, 138, 351
VIGO D'ARSOUILLES (BE), OCEANE DU POTEAU
- FUNAMBULE DE BRENUIS**, 16, 467
CANTURO (DE), TARENTULE DE BRENUIS
- FUNAMBULE DE FOLIE**, 95, 340
PRESIDENT (NL), NIRVANA DU VERY
- FUNAMBULE DE L ISLE**, 77, 331
MONTENDER (NL), NATTE DE L'ISLE
- FUNAMBULE DES USSSES**, 82, 259
NICK DELAUNAY, KANAILLE DU BREAU
- FUNAMBULE MANCIAIS**, 11, 478
BISQUET BALOU C VD MISPEL (DE), TOUR-TERELLE ARDENTE
- FUNCHAL DE HUS**, 22, 149
CON AIR (DE), AMATI P M S (DE)
- FUNCKY DE FAVARD**, 8, 214
ARPEGE PIERREVILLE, HISTOIRE SIMPLE
- FUNDAO SEMILLY**, 62, 351
KANNAN (NL), OCEANE DE SEMILLY
- FUNDAY DES PAPERIE**, 120, 435
SUNDAY DE RIVERLAND, ROMANE DES PAPERIES
- FUNDER GEM**, 122, 317
THUNDER VAN DE ZUUTHOEVE (BE), MINNIE STAR
- FUNDERLAND GERY**, 53, 502
ILVIEN DES MIELLES, VIASTAR DU GERY
- FUNDY DU FIGUIER**, 53, 463
IMPALA DES FONTAINES, SYMPHONY D'HERBIERS
- FUNDY DU MONT**, 105
QUIDAM DE REVEL
- FUNGIRL DES TERRISSES**, 62, 292
KANNAN (NL), LITCHI DES TERRISSES
- FUNKY**, 11, 278
BEST OF ISCLA, LA LUNA DU THOT
- FUNKY BEL ESPRIT**, 91, 160
PADOCK DU PLESSIS, BEL ESPRIT (GB)
- FUNKY BOY D AUROIS**, 48, 169
HARDI DU MANOIR, CANDY GIRL 34 (DE)
- FUNKY BOY DES SAULES**, 7, 390
ARMITAGES BOY (DE), POMME DU VALON
- FUNKY BOY DU LOUVIER**, 68, 224
L'ARC DE TRIOMPHE (DE), INDRA DE FLAVIGNY
- FUNKY COSMIC**, 8, 294
BACCHUS ST LOIS, LORE DE LUSSE
- FUNKY D'INES**, 53, 341
ILVIEN DES MIELLES, NOBLESSE DU REVE
- FUNKY D'OR**, 62, 458
KANNAN (NL), STELLA DE L'AIROU
- FUNKY DE BEAUFOR**, 30, 158
DIAMANT DE SEMILLY, BAKATINA DE BEAUFOR
- FUNKY DE KLEM**, 36, 349
ELDORADO DE HUS (NL), OASIS BARBOT-TIERE
- FUNKY DE L'ABBAYE**, 4, 278
ADZARO DE L'ABBAYE, LA MARE
- FUNKY DE L'ODISSEE**, 123, 350
TIP TOP DE LA RONELLE, OBELIA DU REVERSEY
- FUNKY DE LAUTERET**, 60, 491
KALOUBET D'TOURELLE, URANIE DE LAUTERET
- FUNKY DE PRISSEY**, 48, 315
HELIOS DE LA COUR II, MILADY DE PRISSEY
- FUNKY DU CLOS**, 75, 412
MASTER VAN DE HELLE (BE), QUETTIE DU CLOS
- FUNKY DU LOIR**, 9, 202
BALOU DU ROUET (DE), GLORIA MAIL
- FUNKY FIRST**, 107, 335
QUINTUS D'09 (BE), NERA DE CONDE
- FUNKY FREDDIE**, 117, 196
SECRET SINGER, GARIE DLATUILERIE
- FUNKY GIRL COUPARIE**, 41, 434
FLIPPER D'ELLE, ROMANCE COUPARIE
- FUNKY JO**, 109, 455
QUORIOSO PRE NOIR, SONATE IN JO (DE)
- FUNKY MOUN**, 49, 164
HERALD (DE), BLUE MOUN
- FUNKY MUSIC SEMILLY**, 30, 278
DIAMANT DE SEMILLY, LA MARE
- FUNKY SILVER MOON**, 22, 197
CON AIR (DE), GAZELLE DE HURIE
- FUNKY SUPREME**, 91, 430
PADOCK DU PLESSIS, RIALTA DES NOES
- FUNKY V**, 91
PAMPHILE
- FUNKY VAVIERE**, 130, 471
UNESCO DU FEU, THALASSA
- FUNLESS DE LYONS**, 119, 490
SPIRIT OF SEMILLY, UNLESS DE LYONS
- FUNLIGHT DE BRETTE**, 51, 460
HURLEVENT DE BREKA, SUNLIGHT DE BRETTE
- FUNNY BOY D'ORBASSY**, 7, 410
ARMITAGES BOY (DE), QUENOTTE DE LA RUE
- FUNNY BOY DES NOYERS**, 100, 379
QUASOAR TAME, PAVLOVA DU PARC
- FUNNY BOY DU FRUITIER**, 82, 194
NICK DELAUNAY, FUNNY GIRL DU COTY
- FUNNY BOY DU GOLFE**, 62, 402
KANNAN (NL), QUALITY DU GOLFE
- FUNNY DAY DE MARESCOT**, 120, 278
SUNDAY DE RIVERLAND, LA MONGIE
- FUNNY DAY DU LIE**, 95, 422
PRESIDENT (NL), RAINY DAY 7 (DE)
- FUNNY DE LA LIE**, 56, 445
JARNAC, SANGA DU FINDEZ
- FUNNY DE LA VOIRE**, 15, 310
CALYPSO D'HERBIERS, MAZARINE DU BRUMANS
- FUNNY DE LIERE**, 100
QUATSOUS
- FUNNY DE SOULAC**, 27, 329
DARLON VAN DIJKERSHOF (BE), NAOMI DE SOULAC
- FUNNY DES DEMOISELLES**, 133, 172
USADOR DU ROUET, CHIPI DES DEMOISELLES
- FUNNY DU GAGNAGE**, 97, 416
QUALITY TOUCH (DE), QUINOLA D'AMY
- FUNNY FACE**, 62, 438
KANNAN (NL), ROUPIE DES COULEURS
- FUNNY G DES CHAMBONS**, 82, 200
NICK DELAUNAY, GIRL CHABAUDIÈRES
- FUNNY GIRL DE L'ORLE**, 74, 422
MALOUBET DE PLEVILLE, RAFINÉE D'AMOUR
- FUNNY GIRL DE LURE**, 62, 161
KANNAN (NL), BELLA DE RIVERLAND
- FUNNY GIRL DE PAQUES**, 10, 441
BAYARD D'ELLE, RUE D'AUTEUIL
- FUNNY GIRL DU GOLFE**, 117, 489
SEABEA SWEET D'OR, UNITED DU GOLFE
- FUNNY GIRL DU PONT**, 80, 354
NEGUS DE TALMA, OKLAOMA
- FUNNY GIRL DU TEIRTRE**, 86, 390
OGRION DES CHAMPS, POLANEGRA (DE)
- FUNNY GIRL MAD'HOPE**, 133, 251
USADOR DU ROUET, JUDY DU QUESNOY
- FUNNY GIRL MELP**, 91, 452
PADOCK DU PLESSIS, SING SING SEMILLY
- FUNNY GIRL MENILJEAN**, 95, 405
PRESIDENT (NL), QUASTOMELLE
- FUNNY GIRL OF BURGO**, 3, 382
ACTION BREAKER (BE), PERLE DE BURGO
- FUNNY GIRL OF SWISS**, 76, 223
MESSIRE ARDENT, INCENDIAIRE
- FUNNY GIRL RIVERLAND**, 120, 192
SUNDAY DE RIVERLAND, FOR FUNNETTY Z (BE)
- FUNNY GUY D'AUTHUIT**, 141, 454
WINDOWS VH COSTERSVELD (BE), SO CUTE D'AUTHUIT
- FUNNY STAR D'OZEE**, 108, 152
QUITO DE BAUSSY, AQUELA Z (BE)
- FUNNY STAR DU PARK**, 68, 165
L'ARC DE TRIOMPHE (DE), BONNIE DU PARK
- FUNNY STAR SEMILLY**, 103, 221
QUICK STAR, ILE DE SEE MILLY
- FUNNY WAY**, 12, 257
BROADWAY CONCEPT, KALINE DE LEPESSE
- FUNNYDAY JO**, 121, 309
TELSTAR DE LA POMME, MAY DAY LS (MX)
- FUNNYGIRL COURTEYSON**, 129, 307
ULTIMO VAN TER MOUDE (BE), MARITZA
- FUNNYGIRL D'AZIF**, 95, 229
PRESIDENT (NL), ISBA D'AZIF
- FUNNYGIRL DES IBIS**, 95, 396
PRESIDENT (NL), PRUNE DES IBIS
- FUNNYGIRL DU LITTORAL**, 68, 366
L'ARC DE TRIOMPHE (DE), OREE DU HEUP
- FUPSILON GRANDE LANDE**, 132, 291
UPSILON, L'IRLANDAISE
- FUR ELISE**, 23, 462
CONTENDRO (DE), SYBELLE DU MURIER
- FURAL DE VIKLAND**, 67, 354
LANDSTURM (DE), OH MUST D'AERIENNE
- FURANIA N ORATOIRE**, 89, 491
OPIUM DE TALMA, URANIA N (BE)
- FURANO D'ENCARA**, 46, 426
GRAFENSTOLZ (DE), REBELLE DU CHANOT
- FURANO DE CAVERIE**, 133, 303
URANO DE CARTIGNY, MAGUY DE CAVERIE
- FURAX DU FAUCON**, 22, 288
CONSUL DL VIE Z (BE), LIBELLULE DE CHAULIEU
- FURAX DU SALOZ**, 12, 288
BROADWAY CONCEPT, LIBERTEE DU SALOZ

FURAX LE TERRIBLE, 54, 178
IOLISCO DE QUINHON, *DARLING D'ESCRIT*

FURAX LES VILLAS, 62, 251
KANNAN (NL), *JUMBA*

FURBY MERZE, 87, 284
OLIMBOS MERZE, *LAUREN DU ROZEL*

FURFUR DE CAMALI, 101, 474
QUEBRACHO SEMILLY, *TJAHZI DE CAM-MAT*

FURIA DE BLANCHIZET, 40, 332
FIDELIO DU DONJON, *NAYA DE BLANCHI-ZET*

FURIA DE SISTELS, 62, 280
KANNAN (NL), *LADY DE SISTELS*

FURIA DEL DIABLO, 68, 419
L'ARC DE TRIOMPHE (DE), *QUOBA DEL DIABLO*

FURIANO MEEL, 133, 447
URANO DE CARTIGNY, *SCARLET DU VAN-LOUP*

FURIANTZAU, 79, 473
NABAB DE REVE (BE), *THORRADINA JPC (DE)*

FURIAZZO DE L'AUBREE, 81, 155
NERVOSO, *ATYSSE DE L'AUBREE*

FURIE DE CHAMPAGNE, 113
ROYAL FEU

FURIE DE CHARLOTTE, 91, 154
PADOCK DU PLESSIS, *ATHENA DE CHARLOTTE*

FURIE DE GUEUDOT, 15, 146
CALYPSO D'HERBIERS, *ADVENTIS DE GUEUDO*

FURIE DE LA CHESNEE, 79, 439
NARTAGO, *ROYALE DE LA CHESNEE*

FURIE DE MILLAN, 71, 321
LIMBO (NL), *MONALISA BLEU*

FURIE DE PUYCHETY, 94, 305
POWER DE PUYCHETY, *MANDARINE DU BUGUE*

FURIE DE SILLY, 64, 500
KIGALI (NL), *VENUS DE SILLY*

FURIE DE VIMA, 133, 372
URANO DE CARTIGNY, *OXYGENE DE VIMA*

FURIE DES VIGNES, 85, 426
NUMBER ONE D'ISO, *REBECCA DE COQUE-RIE*

FURIE DU DEFI, 31, 263
DIARADO (DE), *KATALINA GRINGA*

FURIE DU GENET, 16, 375
CANTURO (DE), *PAMPA DU GENET*

FURIEN DU TERTRE, 56, 196
JARNAC, *GARDENE DU PLESSIS*

FURIO DE L'AUNIL, 23, 338
CONTENDRO (DE), *NIKITA DES LIVEES*

FURIO DE VIMA, 116
SCHERIF D'ELLE

FURIO DU BANNEY, 60, 309
KALOUBET D'TOURELLE, *MASCOTTE DU BANNEY*

FURIO LULU D'AUBIGNY, 85, 167
NUMERO UNO (NL), *BULLE LULU D'AUBIGNY*

FURIO MASSUERE, 81, 447
NERVOSO, *SCUDERYA*

FURIOSA D'ARCANE, 83, 206
NONPLUSULTRA 33 (DE), *HALADINE DU CHATEAU*

FURIOSA DE L'IF, 30, 221
DIAMANT DE SEMILLY, *ILLONKA DE L'IF*

FURIOSA DE MAI, 76, 284
MERCREDI DE MARS, *LASCA KERELLEC*

FURIOSA DE PELEY, 69, 396
LAUDATOR, *PUMBA*

FURIOSA DES RUETTES, 85, 416
OGANO SITTE (BE), *QUINOLA DES MON-CEAUX*

FURIOSA DES SABLONS, 58, 260
JENNY DE LA CENSE, *KAOMA*

FURIOSA DU COQ, 124, 360
TOPINAMBOUR (NL), *ONLY BLUE DES CONTES*

FURIOSA DU GUINEFORT, 75, 185
MARLOU DES ETISSES, *EXCEPTION (DE)*

FURIOSA GALANTE, 33, 210
DORSAY, *HELENA DU GALANT*

FURIOSO D'ARMANVILLE, 103, 163
QUICK STAR, *BILBOA D'ARMANVILLE*

FURIOSO D'EFFAN, 139, 254
VIRTUOSE DE L'ETRE, *KADENCE DU BOSC*

FURIOSO DE BEAUFOUR, 4, 160
AIR JORDAN (DE), *BEAUTY DE BEAUFOUR*

FURIOSO DE BEY, 81, 237
NERVOSO, *JAMESGIRL NOUVOLIEU*

FURIOSO DE BREKKA, 96, 162
QLASSIC BOIS MARGOT, *BETTY DE BREKKA*

FURIOSO DE LA LANDE, 16, 193
CANTURO (DE), *FROUFROU DE LONDE*

FURIOSO DE SOULAC, 27, 379
DARLON VAN DIJKERSHOF (BE), *PECADILLE DE SOULAC*

FURIOSO DELA ROCHE, 76, 412
MERCREDI DE MARS, *QUETTA DE LA PESRELLE*

FURIOSO DELQUE, 87, 159
OLD CHAP TAME, *BALLERINE DELQUE*

FURIOSO DES PIRES, 119, 256
SPIRIT OF SEMILLY, *KALIBRA DES PIRES*

FURIOSO DU NEVEZ, 16, 487
CANTURO (DE), *UNE PERLE DU NEVEZ*

FURIOSO DU PIN, 54, 438
IOLISCO DE QUINHON, *ROWANNA L'ENCHANTE*

FURIOSO DU ROZEL, 78, 384
MYLORD CARTHAGO, *PESETAS DU ROZEL*

FURIOSO DUPRE, 53, 452
ILVIEN DES MIELLES, *SILVER VICTORIA*

FURIOSO GM, 16, 407
CANTURO (DE), *QUEEN DES PRATS*

FURIOSO LANDE, 92, 372
PANAMA TAME, *OYGIE DE LA LANDE*

FURIOSO LATINO, 30, 185
DIAMANT DE SEMILLY, *FABRINA DE BREKKA*

FURIOSO PAINBENIT, 98, 506
QUANTUM (DE), *VOISSY DE BLONDEL*

FURIOSO WOW, 68, 148
L'ARC DE TRIOMPHE (DE), *ALLEGRIA VAN SCHUTTERS HOF (BE)*

FURIOUS D'EIFEL, 66, 465
LAGON DE L'ABBAYE, *TALIE ANN DE LOJOU*

FURIOUS D'OUILLY, 7, 250
ARKO (DE), *JUBILEE D'OUILLY*

FURIOUS DE HUS, 141, 160
WINDOWS VH COSTERSVELD (BE), *BEAUMARA (NL)*

FURIOUS DE MAT, 133, 401
URANO DE CARTIGNY, *QUALAXIE DE GRASSET*

FURIOUS DU BIDOU, 137, 267
VIGO CECE, *KERVA DES HAYETTES*

FURIOUS DU LANDIN, 94, 215
POMAR DU MESNIL, *HOLLYWOOD*

FURIOUS LERINS, 65, 427
KOUROS D'HELBY, *REGLISSE DE TERNOIRE*

FURIOZA DES AULNES, 125, 476
TRESOR (BE), *TOREINE DARK*

FURKA DE CAVENONE, 62, 490
KANNAN (NL), *URANE DE CAVENONE*

FURKA DES TOURELLES, 98, 198
QUANTUM (DE), *GEM LES TOURELLES*

FURKA DU MONT, 100
QUAT'SOUS

FURKA DU MURIER, 85, 463
NUMERO UNO (NL), *SYRENE DU MURIER*

FURKA DU VILLAGE, 104
QUIDAM DE REVEL

FURLA CECE, 98, 329
QUAPRICE BOIMARGOT QUINCY (DE), *NAPKINE*

FURLUKIN AR TRIENN, 45, 171
GOLD DE BECOURT, *CAVALEBLEUE AR TRIENN*

FURMINT DE JOYENVAL, 46, 333
GRAFENSTOLZ (DE), *NEFRET DE LEYSSINS*

FUROS DU FAUBOURG, 80, 183
NEGUS DE TALMA, *EROS DE L'ANGER*

FURRY, 41, 335
FLIPPER D'ELLE, *NEPTUNE DU TERRAL*

FURRY DE VILLERS, 93, 395
PIVAROT VAN DE KAPEL (BE), *PRINCESSE MAUCOURT*

FURST D'ALTENBACH, 133, 297
URANO DE CARTIGNY, *LUMOA DU TEMPLE*

FURTIF DE LA SEUDRE, 98, 444
QUAPRICE FOR EVER, *SANDOUMBA*

FURTIF DES TUNES, 133, 419
URANO DE CARTIGNY, *QUITTE DE ORIGER (BE)*

FURTIF DU MERLE, 76, 309
MERCREDI DE MARS, *MATAARI DE SAFRAY*

FURTIVE, 8, 214
ARPEGE PIERREVILLE, *HISATIS DE FLEURY*

FURTIVE DE BEAUSEJOUR, 51, 289
HURLEVENT DE BREKA, *LICORNE D'YEVRE*

FURTIVE DE SOEUVRES, 81, 161
NEWTON DE KREISKER, *BELLE MEILL*

FURTIVE UNE PRINCE, 127, 507
TZIGANO MASSUERE, *VOLVERINE UNE PRINCE*

FURTUSCH DE BEL, 50, 341
HOSTENS DE BEL, *NITUSCH BELLE*

FURURA DE HUS, 85, 146
NUMERO UNO (NL), *AKANA DE LA LOGE*

FURY COMEDY, 36, 310
ELVIS TER PUTTE (BE), *MAZARINE POUS*

FURY D'ANGE, 17, 171
CAP KENNEDY (DE), *CASSINA AS (DE)*

FURY D'AUBIGNY, 85, 406
NUMERO UNO (NL), *QUE LUNA DE LA NUTRIA (MX)*

FURY D'ECRIN, 139, 438
VITO M (NL), *ROUMANILLE*

FURY DE HUS, 22, 481
CON AIR (DE), *U SPRIT (NL)*

FURY DE L'AURORE, 70
LE TOT DE SEMILLY

FURY DE L'ISLE, 123, 212
TOBAGO CHEVRIER, *HERMINE D'ELGI*

FURY DE LA CENSE, 95, 249
PRESIDENT (NL), *JOUKY DE LA CENSE*

FURY DE SEILLE, 68, 215
L'ARC DE TRIOMPHE (DE), *HOLGA DES BIGNONS*

- FURY DE VESQUERIE**, 19, 267
CHACCO ROUGE (DE), *KERMESSE DU ROUET*
- FURY DU LOUP**, 72, 292
LUC DES BRUYERES, *LISON DU GRAND BOIS*
- FURY ILZE**, 123, 477
TINKA'S BOY (NL), *TOSCANE ILZE*
- FURY L'EPIVENT**, 26, 260
DANDY DU PLAPE, *KAOMA DU GAST*
- FURY NOCTURNE**, 139, 437
VOLNAY DU BOISDEVILLE, *ROSEE D'ISLANDE*
- FURY NOK**, 103, 381
QUID DE TALMA, *PEPPERY (DE)*
- FURY ONE D'ELM**, 16, 336
CANTURO (DE), *NEW JERSEY DE KERGANE*
- FURY STAR KERVEC**, 103, 424
QUICK STAR, *RATINA KERVEC*
- FURY BOMBE DE GRANGE**, 110, 388
REBOZO LA SILLA (MX), *PIRANA SHERKHAN*
- FURYGAN DE SORTO**, 68, 298
L'ARC DE TRIOMPHE (DE), *LUNE DU GENES-TEL*
- FURYGANE D'ARCHANGE**, 35, 332
EFLE DE B'NEVILLE, *NAYADE D'ARCHANGE*
- FURYGANE DU CAPRICORN**, 4, 347
ADZARO DE L'ABBAYE, *NUIT D'AMBRE*
- FURYO DE MARS**, 7, 145
ARMITAGES BOY (DE), *ABSINTHE DE MARS*
- FURYO DES EDENES**, 74, 309
MALITO DE REVE (BE), *MATEA DU SOU-TRAIT*
- FURYO DU BANCO**, 22, 471
CON AIR (DE), *THALIE DU BANCO*
- FURYO DU MYRA**, 94, 159
POWER DE PUYCHETY, *BALTAHIRE DU MYRA*
- FURYO VAN BRABANT**, 103, 152
QUICK STAR, *APS VAN BRABANT*
- FUSAIN D'ARIEL**, 129, 169
ULPIEN D'ELLE, *CALLA D'ARIEL*
- FUSAIN DE VILLERS**, 110, 204
R'BUS, *GRISE MINE VILLERS*
- FUSARIO D'BOISSAILLES**, 86, 173
OGRION DES CHAMPS, *CIARA (DE)*
- FUSCHIA**, 85, 150
NUMBER ONE D'ISO, *ANEMONE*
- FUSCHIA DE PLANCHETTE**, 69, 464
LAUDATOR, *TAIGA DE PLANCHETTE*
- FUSCHIA DES LOUPS**, 18, 219
CARDERO (DE), *IDOLE DES PLANQUES*
- FUSCHIA DU GUE**, 96, 174
QLASSIC BOIS MARGOT, *CLIO DU GUE*
- FUSCHIA QUINHON**, 23, 397
CONTENDRO (DE), *PURDY DE QUINHON*
- FUSEE D'ANCHAT**, 68, 475
L'ARC DE TRIOMPHE (DE), *TOP SPEED DU PLESSIS*
- FUSEE DE TOURNIERE**, 133, 479
URANO DE CARTIGNY, *TUNERIA LOUVO (GB)*
- FUSEE DU CLOCHER**, 22, 167
CONSUL DL VIE Z (BE), *BY NIGHT DU CLOCHET*
- FUSEE DU GUERPRE**, 79, 286
NARTAGO, *LEGENDE DU BOIS*
- FUSEE DU MONTCEAU**, 124, 324
TORNESCH (NL), *MY LOVE DE KREISKER*
- FUSEE DU VINNEBUS**, 130, 428
UN DOLLAR DE BLONDEL, *REJANE DU VINNEBUS*
- FUSHIA D'ALLOU**, 13, 436
CABDULA DU TILLARD, *ROSE WELL (BE)*
- FUSHIA DES FORETS**, 132, 490
UPSILON, *UNTE DES FORETS*
- FUSHIA TRIUMPH**, 68, 287
L'ARC DE TRIOMPHE (DE), *LEILA SHOUN*
- FUSION D'ORCHIS**, 124, 240
TORNESCH (NL), *JAVA DU BOIS*
- FUSION DE RIVERLAND**, 55, 346
JADIS DE TOSCANE, *NOUMBA TAME*
- FUSION DES GRELES**, 56, 218
JALISCO DU GOLFE, *IDEELLE DE BRASSY*
- FUSION DOA**, 89, 411
OPIUM DE TALMA, *QUERRIA DELA PESRELLE*
- FUSION DU DAME**, 16, 344
CANTURO (DE), *NOSCA DU DAME*
- FUSION MAG'C MJCJ**, 62, 413
KANNAN (NL), *QUICK LICSTAR Z (BE)*
- FUSULINE DE TURPIN**, 22, 482
CON AIR (DE), *UJADE DU THEILLET*
- FUTE**, 113, 297
ROMANDO DE L'ABBAYE, *LUCECE DE LALO*
- FUTE DU MARAIS**, 56, 166
JARNAC, *BRISE DU MARAIS*
- FUTEE DE B'NEVILLE**, 26, 262
DANDY DU PLAPE, *KASEA DE BNEVILLE*
- FUTEE DE BEL AIR**, 82
NIDOR PLATIERE
- FUTEE DE LANDETTE**, 17, 348
CARDENTO (DE), *NYMPHE DE LANDETTE*
- FUTEE DE LINE**, 95, 290
PRESIDENT (NL), *LINE DOR D'ONDINE*
- FUTEE DE PUYCHETY**, 94, 311
POWER DE PUYCHETY, *MELAINIE DU PUY*
- FUTEE DE REVE**, 138, 497
VIGO D'ARSOUILLES (BE), *VALKIRIA DEL CARIBE*
- FUTEE DU BIAMEL**, 125, 456
TOULON (BE), *SOPHIE DES VAUX*
- FUTEE DU GAGNAGE**, 15, 278
CALYPSO D'HERBIERS, *LA MARNE*
- FUTEE DU THILIEN**, 95, 353
PRODIGE DES ETISSES, *ODYSSEE DE BOILARY*
- FUTIL ARDENT**, 85, 355
OGANO SITTE (BE), *OLGA ARDENTE*
- FUTUNA DES VATYS**, 130, 243
UNESCO DU FEU, *JEZA BELLI*
- FUTUR D'ELLE**, 133, 308
URANO DE CARTIGNY, *MARQUISE D'ELLE*
- FUTUR D'ESTIVE**, 22, 257
CON AIR (DE), *KALINE DES GENETS*
- FUTUR DE B'NEVILLE**, 111, 204
RIALTO COURCELLE, *GRIFFE DE BNEVILLE*
- FUTUR DE BEAUDE**, 125, 504
TRESOR (BE), *VIRGULE DE BEAUDE*
- FUTUR DE L'ORACLE**, 68, 177
L'ARC DE TRIOMPHE (DE), *DANAIDE DU CHENE*
- FUTUR DES EVIERES**, 83, 197
NONPLUSULTRA 33 (DE), *GAZELLE D'ES-POIR*
- FUTUR DU BOIS PERDU**, 87, 227
OLIVI (NL), *IPOMAEA ROCIO*
- FUTUR DU FIEF**, 132, 418
UPSILON, *QUIRLIE DU FIEF*
- FUTUR DU POMIEZ**, 90, 307
OSCAR DES FONTAINES, *MARIOSIA DE LA SEE*
- FUTUR FLOREVAL**, 9, 401
BALOU DU ROUET (DE), *QUALAYA D'ORION*
- FUTURE DE LA ROSE**, 97, 386
QUALITY TOUCH (DE), *PIMPRENELLE MAIL*
- FUTURE DU MAIZERET**, 138, 227
VIGO D'ARSOUILLES (BE), *IRIS AR PARK*
- FUTURO D'AVRIL**, 16, 274
CANTURO (DE), *KOMETTE D'AVRIL*
- FUTURO D'ELLE**, 111, 319
RICK D'ICK, *MISS D'ELLE*
- FUTURO DU RONDEAU**, 16, 237
CANTURO (DE), *JAMAIK DU RONDEAU*
- FWEETY DE BEAUVOIR**, 34, 462
DRAKKAR DES HUTINS, *SWEETY DE BEAUVOIR*
- FX JUMP**, 65, 375
KORTO MALTESE, *PAMPA DE BARBEREAU*
- FY RHOSYN**, 23, 455
CONTENDRO (DE), *SONA CRIDHE*
- FYLAE DU RONDEAU**, 117, 287
SHOUPPYDAM DES HORTS, *LEINA DE L'OUANNE*
- FYLIRRE DES LAURIERS**, 41, 411
FIDELIO DU THOT, *QUERIDA DU REVERSEY*
- FYLKA DU THELLE**, 111, 467
REVE DU PARADIS, *TANKA DU THELLE*
- FYLOE DU CORTY**, 98, 172
QUANTUM (DE), *CHILOE DE KREISKER*
- FYNADINE**, 39, 301
FAIRPLAY DU MANOIR, *MADIRANE CLUB*
- FYNE DES CHAINES**, 124, 227
TORNESCH (NL), *IOLA DES CHAINES*
- FYNETT SCAVO D PAGES**, 5, 466
ALLIGATOR FONTAINE, *TANIA DE RATILLY*
- FYONA DES FONTAINES**, 11, 276
BISQUET BALOU C VD MISPEL (DE), *KRIS-TALE DU VALLIER*
- FYRSTINNE MAULDE**, 41, 175
FLIPPER D'ELLE, *CORISSANDRE*
- FYVEUR D**, 14, 152
CAESAR VAN DE HELLE (DE), *ARIANE (DE)*



GABELOU DES ORES, 91
PAMPHILE

GAITE DE ROCHEFORT, 128
ULIOR DES ISLES

GALA DU THOT, 7
ARPEGE PIERREVILLE

GALAAD DES ISLES, 105
QUIDAM DE REVEL

GALANT DE SEMILLY, 104
QUIDAM DE REVEL

GALANT DU PRIEURE, 108
QUITO DE BAUSSY

GALANT DU SEREN, 6
APACHE D'ADRIERS

GALANT LUCERNAIS, 7, 8
ARPEGE PIERREVILLE

GALANTE DE FORCIL, 100
QUAT'SOUS

GALAXY DE BRENIL, 113
ROYAL FEU

GALAXYIET UTOPIA (NL), 30
DIARADO (DE)

GALION DE LA LANDE II, 10
BAYARD D'ELLE

GAMIN DU FRAIGNEAU, 69
LE TOT DE SEMILLY

GANGSTER DE LONGCHAMPS (BE), 89
ORLANDO (BE)

GAPACHE D'ADRIERS, 6
APACHE D'ADRIERS

GARDEN MONTMOUTH, 6
APACHE D'ADRIERS

GARE A ELLE, 10
BAYARD D'ELLE

GARINCO VAN DE LIJNSAERD (BE), 21
CLINTON (DE)

GARS DES IFS, 136
VERDI

GASBY FLY, 100
QUAT'SOUS

GASCARD LA VALLEE, 91
PALESTRO II

GASCON DU MEIX, 70
LE TOT DE SEMILLY

GATSBY VANDRIN, 9
BALOUBET DU ROUET

GAUGINDEBREVIAIRE, 104
QUIDAM DE REVEL

GAZELLE SANGE, 6
APACHE D'ADRIERS

GAZOO, 108
QUITO DE BAUSSY

GEKAS DES FORETS, 69
LE TOT DE SEMILLY

GEM DE QUINTIN, 100
QUAT'SOUS

GEMME DE FLANDRES Z (BE), 181
DUNE DE MAY

GEORGE (BE), 61
KANNAN (NL)

GERALDINE VAN'T LOZERHOF (BE), 74
MALITO DE REVE (BE)

GERBERT (BE), 13
CABRIO VD HEFFINCK (DE)

GERONIMO BLEUS, 104, 105
QUIDAM DE REVEL

GERONIMO D'OR, 172
CHEYENNE D'OR

GERONIMO DE WAY, 82
NIDOR PLATIERE

GIGI AMOR, 128
ULIOR DES ISLES

GIGOLO VERT, 70
LE TOT DE SEMILLY

GINKGO D'ARIEL, 7
ARPEGE PIERREVILLE

GIOTTO II, 69, 70
LE TOT DE SEMILLY

GIRL NOIRE, 82
NIDOR PLATIERE

GITAN DE LA CENSE, 136
VERDI

GITANE DES MESNILS, 128
ULIOR DES ISLES

GLASGOW MB (BE), 125
TOULON (BE)

GLASGOW W VH MERELSNEST (BE), 79
NABAB DE REVE (BE)

GLORIA DE LA ROCHE, 6
APACHE D'ADRIERS

GLORY DU BANCO, 70
LE TOT DE SEMILLY

GO D'HELBY, 108
QUITO DE BAUSSY

GODIN DE LA VALLEE, 108
QUITO DE BAUSSY

GODSEND DU REVERDY, 104, 105
QUIDAM DE REVEL

GOELAND DU LYS, 136
VERDI

GOLDEN DE KREISKER, 108
QUITO DE BAUSSY

GOLDEN MAGIC C (BE), 13
CABRIO VD HEFFINCK (DE)

GOMERI DELLA CACCIA (IT), 32
DOLLAR DU MURIER

GOOD BOY (BE), 138
VIGO D'ARSOUILLES (BE)

GOODTIMES VAN'T LOZERHOF (BE), 63
KASHMIR VAN'T SCHUTTERSCHO (BE)

GORAN S (BE), 12
C INDOCTRO (DE)

GORKY ROUGE, 116
SCHERIF D'ELLE

GORSKI DES SUIRES, 69
LE TOT DE SEMILLY

GOTIER MANCIAIS, 136
VERDI

GOTTHAM CITY, 69
LE TOT DE SEMILLY

GRAF DIAMANT Z, 447
SCARLETT FONTANEL

GRAFITY D'ATTILLY, 70
LE TOT DE SEMILLY

GRAFITY DES SAULES, 91
PAMPHILE

GRAND CHEF BLEUS, 105
QUIDAM DE REVEL

GRAND COEUR D'ELLE, 116
SCHERIF D'ELLE

GRAND DES NOUES, 128
ULIOR DES ISLES

GRANIT PLATIERE, 6
APACHE D'ADRIERS

GRANNIT DU PETIT BOIS (BE), 89
ORLANDO (BE)

GRAVELINE DE SIVRY, 82
NIDOR PLATIERE

GRAVINA VD DONKHOEVE (BE), 31
DOLLAR DELA PIERRE

GREAT MIRACLE (BE), 173
CLASSIC BLUE VD OLMENHOEV (BE)

GREEN LA GRAVELLE, 108
QUITO DE BAUSSY

GRIGNOTEUR DE LA FONTAINE (BE), 100
QUAT'SOUS

GRINGO DE GRANDRY, 7
ARPEGE PIERREVILLE

GRIOTTE D'ELLE, 116
SCHERIF D'ELLE

GROOM II, 104
QUIDAM DE REVEL

GUELVIA, 113
ROYAL FEU

GUN DES TEMPLIERS, 104
QUIDAM DE REVEL

GUN DU MESNIL DAN, 70
LE TOT DE SEMILLY

GYPSY DU CHANU, 108
QUITO DE BAUSSY



H TOSCANE DE L'ENCLOS (BE), 3
ACTION BREAKER (BE)

HACHELEM, 113
ROYAL FEU

HADJI D'ELLE, 10
BAYARD D'ELLE

HADY LORD'ELLE, 10
BAYARD D'ELLE

HAIDA DU CASTILLON, 70
LE TOT DE SEMILLY

HAIE DE BNEVILLE, 177
DAME DE B'NEVILLE

HALFI DE FONTAINE, 136
VERDI

HAMILTON DE PERHET, 10
BAYARD D'ELLE

HAMILTON DE SURVIL, 70
LE TOT DE SEMILLY

HAPPY DU REVERDY, 10
BAYARD D'ELLE

HAPPY GIRLS, 104
QUIDAM DE REVEL

HAPPY VILLERS, 105
QUIDAM DE REVEL

HARDENT DE MAUCOURT, 178
DEESSE DE MAUCOURT

HARDI DU MANOIR, 10
BAYARD D'ELLE

HARDY PLARDIERE, 70
LE TOT DE SEMILLY

HAREM DU FRAIGNEAU, 104
QUIDAM DE REVEL

HARLEM DE MESCAM, 70
LE TOT DE SEMILLY

HARPON DU BORDA, 133
URBAIN DU MONNAI

HARRY DE L'OUANNE, 6
APACHE D'ADRIERS

HASARD DE FAVI, 43
FUSAIN DU DEFY

HASARD DU GISORS, 70
LE TOT DE SEMILLY

HASCH, 128
ULIOR DES ISLES

HAUTESSE DES ARVALI, 165
BRATISLAVA

HAVANE BLEUS, 104
QUIDAM DE REVEL

HAVANE DE TALMA, 82
NIDOR PLATIERE

HAWAI DE SAFRAY (BE), 256
KALIA DE SAFRAY

HELIAC, 104
QUIDAM DE REVEL

HELICO OF LULU, 113
ROYAL FEU

HELIOS DE BAIMONT, 82
NIDOR PLATIERE

HELIOS DE JALONS, 6
APACHE D'ADRIERS

HELLEN ST LOISE, 7
ARPEGE PIERREVILLE

HELLO DU HEQUET, 136
VERDI

HELSA D'TOURELLE, 104
QUIDAM DE REVEL

- HELVETIA DU CAMP**, 104
QUIDAM DE REVEL
- HERCULES II (NL)**, 105
QUIDAM DE REVEL
- HERGOLESE**, 6
APACHE D'ADRIERS
- HERITIERE D'ADRIERS**, 6
APACHE D'ADRIERS
- HERMES DE REVE (BE)**, 108
QUITTO DE BAUSSY
- HERMES DU MOULIN II**, 82
NIDOR PLATIERE
- HERMES DU PRIEL**, 7
ARPEGE PIERREVILLE
- HERMES DU ROC**, 178
DECIBELLE DU ROC
- HERMES ST LOIS**, 104, 105
QUIDAM DE REVEL
- HERMINE DU BOSCOQ**, 128
ULIOR DES ISLES
- HEROS DE SEDE**, 70
LE TOT DE SEMILLY
- HESPERIS D'ARIEL**, 136
VERDI
- HICKORY MAIL**, 104
QUIDAM DE REVEL
- HIDOR DE BNEVILLE**, 82
NIDOR PLATIERE
- HIGHLANDER LORELEI**, 133
URBAIN DU MONNAI
- HILTON II (BE)**, 20
CLINTON (DE)
- HIRAM CHAMBERTIN**, 113
ROYAL FEU
- HIRAM DU PRELET**, 108
QUITTO DE BAUSSY
- HIRISON DES CHENES**, 113
ROYAL FEU
- HISTRION DU SEREIN**, 6
APACHE D'ADRIERS
- HO GO VD PADENBORRE (BE)**, 27
DARCO (BE)
- HOBELIA DE BADON**, 113
ROYAL FEU
- HOCKEY DE TERLONG**, 128
ULIOR DES ISLES
- HOP DE SUBREUIL**, 104, 105
QUIDAM DE REVEL
- HOPI DU TILLARD**, 70
LE TOT DE SEMILLY
- HOPSTAR DU PERCHER**, 70
LE TOT DE SEMILLY
- HORION DE LIBERSART (BE)**, 17
CARDENTO (DE)
- HORNELITA DEEN'S Z (BE)**, 452
SIOLITA (NL)
- HORNET ROSE (NL)**, 105
QUIDAM DE REVEL
- HORSBORD DES ISLES**, 128
ULIOR DES ISLES
- HORTENSE DES ORES**, 91
PAMPHILE
- HORTENSIA D'ELLE**, 10
BAYARD D'ELLE
- HOTE DU PAVE**, 10
BAYARD D'ELLE
- HOTESS DE ROSIERES**, 82
NIDOR PLATIERE
- HOTESSE DES AUBIERS**, 113
ROYAL FEU
- HOURLAH**, 6
APACHE D'ADRIERS
- HOUSCO COURT**, 91
PALESTRO II
- HUGO DE LA LANDE**, 136
VERDI
- HUGO DU HAMEAU**, 7
ARPEGE PIERREVILLE
- HULOTTE DE LABARDE**, 100
QUAT'SOUS
- HUN DE FONTENAY**, 91
PALESTRO II
- HUNTERS ARGENTUS (DE)**, 6
ARGENTINUS (DE)
- HUNTERS SCENDRO (DE)**, 116
SCENDIX (DE)
- HUPPICOR DB (BE)**, 41
FLAMENCO DESEMILLY
- HUPPYDAM DES HORTS**, 104, 105
QUIDAM DE REVEL
- HURLEVENT DE BREKA**, 105
QUIDAM DE REVEL
- HURON DES GERBAUX**, 6
APACHE D'ADRIERS
- HYDRA DES IBIS**, 6
APACHE D'ADRIERS
- HYENCOURT LE GRAND**, 11
BOLERO DE BRECEY
- HYMEN PIERVILLE**, 7
ARPEGE PIERREVILLE
- 
- I WIN JAPPELOUP**, 104
QUIDAM DE REVEL
- I'M QUITE BRIGHT (SE)**, 107
QUITE CAPITOL (DE)
- IASCO**, 70
LE TOT DE SEMILLY
- IBERIA DE SEMILLY**, 70
LE TOT DE SEMILLY
- IBIS DE COURCEL**, 82
NIDOR PLATIERE
- ICAR DE L'OSSIÈRE**, 13
CABDULA DU TILLARD
- ICARE D'ELLE**, 116
SCHERIF D'ELLE
- ICARE DES GRANGES**, 82
NIDOR PLATIERE
- ICARE DU CLOS**, 13
CACAO COURCELLE
- ICARE ST LOIS**, 15
CALYPSO D'HERBIERS
- ICECREAM DUVERIE**, 15
CALYPSO D'HERBIERS
- ICHEM DE SERVOLE**, 70
LE TOT DE SEMILLY
- IDAHO DE KERSER**, 11
BLEU BLANC ROUGE II
- IDALGO DES BOIS**, 32
DOLLAR DU MURIER
- IDALGO GESMERAY**, 181
ECLIPSE GESMERAY
- IDALPHA DE LOISELIERE**, 11
BLEU BLANC ROUGE II
- IDANE DE LA COUR**, 15
CALYPSO D'HERBIERS
- IDEAL D'ELLE**, 33
DOUBLE D'ELLE
- IDEAL DE BALIA**, 10
BAYARD D'ELLE
- IDEAL DE LA LOGE**, 32
DOLLAR DU MURIER
- IDEAL DE PRISSEY**, 70
LE TOT DE SEMILLY
- IDEAL DE ROY**, 104
QUIDAM DE REVEL
- IDEAL DU VALON**, 70
LE TOT DE SEMILLY
- IDEM DE B'NEVILLE**, 6
APACHE D'ADRIERS
- IDOLINE DE ST CLAIR**, 113
ROYAL FEU
- IDRIS DU VALLAGE**, 82
NIDOR PLATIERE
- IDROMELLE**, 6
APACHE D'ADRIERS
- IDYLE DU PARC**, 91
PALESTRO II
- IDYLLE DU THOT**, 13
CABDULA DU TILLARD
- IF DU REVERDY**, 70
LE TOT DE SEMILLY
- IF YOU WANT DU LOUP**, 113
ROYAL FEU
- IFOR WILLIAMS VANS**, 104
QUIDAM DE REVEL
- IGIN'S**, 5
ALLEGRETO
- IGOR DES FONTENIS**, 11
BLEU BLANC ROUGE II
- IGOR DU LEVANT**, 91
PAMPHILE
- IL EST DE L'ISLE**, 133
URBAIN DU MONNAI
- IL EST GALANT**, 33
DORSAY
- IL GRINGO**, 11
BLEU BLANC ROUGE II
- ILCHESTER**, 179
DIVINA DE FRELY
- ILDA DIMAVI**, 121
TARZAN DE BEAULIEU
- ILE D'AMOUR**, 15
CALYPSO D'HERBIERS
- ILEX VP (BE)**, 28
DIAMANT DE SEMILLY
- ILLINOISE DE CABDULA**, 13
CABDULA DU TILLARD
- ILLUSION D'AMOURS**, 11
BLEU BLANC ROUGE II
- ILONA D'OPHELIE**, 181
ECLIPSE DE PINON
- ILOSTRA DARK**, 91
PALESTRO II
- ILTON DAYE**, 11
BOLERO DE BRECEY
- IMAGE D'HEURTELOUP**, 10
BAYARD D'ELLE
- IMAGE DU REVERDY**, 104
QUIDAM DE REVEL
- IMAN DE KREISKER**, 70
LE TOT DE SEMILLY
- IMAN DU GOLFE**, 5
ALLEGRETO
- IMAN DU ROZEL**, 13
CABDULA DU TILLARD

IMPALA BLEU, 11
BLEU BLANC ROUGE II

IMPALA DE LA ROQUE, 11
BLEU BLANC ROUGE II

IMPEC DE SUBREVIL, 5
ALLEGRETO

IMPERIAL D'OGIER, 32
DOLLAR DU MURIER

IMPERIAL DE LA LONDE, 10
BAYARD D'ELLE

IMPRESSIONDEG, 91
PALESTRO II

IN CHALA D'EN HAUT, 11
BOLERO DE BRECEY

INCAS DE L'OASIS, 31
DOLLAR DELA PIERRE

INCORRUPTIBLE, 133
URBAIN DU MONNAI

INDIAN GOLD VAN DE KRUISE (BE), 122
TINKA'S BOY (NL)

INDIANA JONES SGH (IT), 117
SILVIO (DE)

INDIEN D'ADRIERS, 128
ULIOR DES ISLES

INDIGO BLUE BIOLLEY (BE), 19
CHACCO BLUE (DE)

INDY STAR, 102
QUICK STAR

INEDITE DE BALME, 91
PALESTRO II

INEDY MOUCHE, 11
BLEU BLANC ROUGE II

INESSE, 7
ARPEGE PIERREVILLE

INI DE TROTTIGNON, 70
LE TOT DE SEMILLY

INKARRA DE LOUPE, 7
ARPEGE PIERREVILLE

INQUITOMEA, 108
QUITO DE BAUSSY

INSHALLAH DE MUZE (BE), 79
NABAB DE REVE (BE)

INSOLANTE (BE), 26
DARCO (BE)

INSOLENCE, 70
LE TOT DE SEMILLY

INSOLENTE DE BEDON, 5
ALLEGRETO

INTIME PLATIERE, 136
VERDI

INVENTO D'IVE Z (BE), 12
C INDOCTRO (DE)

IONESCO DE BREKKA, 32
DOLLAR DU MURIER

IONICO, 10
BAYARD D'ELLE

IOUPI DE CERISY, 136
VERDI

IOWA DU CHENE, 7
ARPEGE PIERREVILLE

IQUILLY, 5
ALLEGRETO

IRAC DES FORETS, 7
ARPEGE PIERREVILLE

IRCO (BE), 26
DARCO (BE)

IRCOS DU ROUET, 181
EL IRA DU ROUET

IRETHA (NL), 25
DAMIRO B (NL)

IRIDIA DU VERTAIN, 11
BOLERO DE BRECEY

IRIS DE THURIN, 136
VERDI

IRIS DES GREZ, 104
QUIDAM DE REVEL

IRIS DES PRES, 91
PAMPHILE

IRIS DU BATEAU, 113
ROYAL FEU

IRMA DE PIENCE, 136
VERDI

IROISE DE SEMILLY, 70
LE TOT DE SEMILLY

IRON MAN COURCELLE, 13
CACAO COURCELLE

IRON MAN VD PADENBORRE (BE), 27
DARCO (BE)

IRONIE DE MONTSEC, 70
LE TOT DE SEMILLY

IROQUIOISE D'OR, 172
CHEYENNE D'OR

ISADORA DE BALME, 91
PALESTRO II

ISARD DU RIETZ, 70
LE TOT DE SEMILLY

ISATIS D'HERBAGE, 82
NIDOR PLATIERE

ISATIS SAINT JEAN, 5
ALLEGRETO

ISAURE D'AZUR, 11
BLEU BLANC ROUGE II

ISBA D'ELLE, 136
VERDI

ISCARIOTE, 15
CALYPSO D'HERBIERS

ISIBEL D'O (BE), 28
DIAMANT DE SEMILLY

ISIS DE LA MARE, 136
VERDI

ISIS DU NIL, 6
APACHE D'ADRIERS

ISKY, 15
CALYPSO D'HERBIERS

ISKY DE BAUSSY, 108
QUITO DE BAUSSY

ISMAILIA DE LORMETTE, 70
LE TOT DE SEMILLY

ISMENE DU TEMPLE, 13
CABDULA DU TILLARD

ISO DU CHATEAU, 5
ALLEGRETO

ISTOM, 13
CABDULA DU TILLARD

IT'S REAL LOVE VD SMIS Z (BE), 12
C INDOCTRO (DE)

IT'S TEXAS DE REVEL (DE), 104
QUIDAM DE REVEL

ITEM DE QUINTIN, 70
LE TOT DE SEMILLY

ITOT DU CHATEAU, 70
LE TOT DE SEMILLY

IVANA DES GATS, 91
PAMPHILE

IVANOE BELLE, 182
ELLE EST BELLE

IVANOHE SAUVAGE, 5
ALLEGRETO

IVORY DE ROULARD (BE), 63
KASHMIR VAN'T SCHUTTERSCHO (BE)

IVORY STAR, 7, 8
ARPEGE PIERREVILLE

IXONE DE LA SEE, 70
LE TOT DE SEMILLY



J'AI L'ESPOIR D'ELLE, 32
DOLLAR DU MURIER

J'Y SUIS DU ROUMOIS, 104
QUIDAM DE REVEL

JABDULA D'HELBY, 13
CABDULA DU TILLARD

JACADY DES CHAMPS, 26
DANDY DU PLAPE

JACK DE ROOSES, 104
QUIDAM DE REVEL

JACKPOT D'ES, 128
ULIOR DES ISLES

JACKSON DU PARC, 5
ALLEGRETO

JACOUR DE LA CENSE, 27
DIAMANT DE SEMILLY

JADE DU STREMBERG, 27
DIAMANT DE SEMILLY

JADIS DE TOSCANE, 104, 105
QUIDAM DE REVEL

JAFFNA DE SEMILLY, 32
DOLLAR DU MURIER

JAGUAR D'OR, 70
LE TOT DE SEMILLY

JAIADE DES SAULES, 11
BOLERO DE BRECEY

JAPOUR DE BREVE, 5
ALLIGATOR FONTAINE

JAIPUR DU PERRAY, 104
QUIDAM DE REVEL

JAKAR DE MOYON, 30
DIAMS DU GRASSET

JAKUSI DE MESCAM, 104
QUIDAM DE REVEL

JALBY DORCEL, 70
LE TOT DE SEMILLY

JALIS DE RIVERLAND, 11
BLEU BLANC ROUGE II

JALISCA SOLIER, 5
ALLIGATOR FONTAINE

JALISCO DU GOLFE, 36
ELF D'OR

JALNA DE RUMILLY, 11
BOLERO DE BRECEY

JALNA DES FORETS, 128
ULIOR DES ISLES

JALNA PIERREVILLE, 136
VERDI

JALOUSE DE MAUCOUR, 178
DEESSE DE MAUCOURT

JAMAIQUE DE LA CALE, 136
VERDI

JAMES BOND DU BEC (BE), 28
DIAMANT DE SEMILLY

JAMES S (BE), 136
VERDI (NL)

JAMESTOWN, 105
QUIDAM DE REVEL

JANISSAIRE DU SACEL, 113
ROYAL FEU

- JANOU**, 13
CACAO COURCELLE
- JAO DE GRAFFAN**, 27
DIAMANT DE SEMILLY
- JARVIS AUBOURGERE**, 70
LE TOT DE SEMILLY
- JASMIN DE BORDET**, 33
DOUBLE D'ELLE
- JASMIN DE FONTVERT**, 26
DANDY DU PLAPE
- JASMIN DE SIVRY**, 33
DOUBLE D'ELLE
- JASMIN DU BOSQ**, 191
FLEUR DE SEVES
- JASMIN DU PERRON**, 91
PALESTRO II
- JASMINA DES PINS**, 5, 174
ALLEGRETO, *COCAGNE DES PINS*
- JASMINE LA GRAVELLE**, 100
QUAT'SOUS
- JASON DU MURIER**, 32
DOLLAR DU MURIER
- JASON DU THOT**, 13
CACAO COURCELLE
- JASPER BLEU**, 70
LE TOT DE SEMILLY
- JAVA DE LA VESQUERIE**, 7
ARPEGE PIERREVILLE
- JAVA DE NORMANDIE**, 34
ECHOGENE LATOUR
- JAVELOT DE TATIHOÛ**, 136
VERDI
- JAVELOT DU LOUP**, 113
ROYAL FEU
- JAZZ BAND COURCELLE**, 70
LE TOT DE SEMILLY
- JAZZ DE SEMILLY**, 29
DIAMANT DE SEMILLY
- JAZZ DU MURIER**, 32
DOLLAR DU MURIER
- JAZZINE DU GRASSET**, 30
DIAMS DU GRASSET
- JAZZY DE LA LUTH**, 13
CACAO COURCELLE
- JECKILL DU RY**, 7
ARPEGE PIERREVILLE
- JEFF D'OR**, 36
ELF D'OR
- JEFFERSON III**, 17
CAP DE B'NEVILLE
- JEM TWIST**, 32
DOLLAR DU MURIER
- JENNIE HILL**, 133
URBAIN DU MONNAI
- JENNY DE LA CENSE**, 26
DANDY DU PLAPE
- JERICHO DE SIVRY**, 36
ELF D'OR
- JERICHO PIERREVILLE**, 189
FIDJI PIERREVILLE
- JERICO II**, 70
LE TOT DE SEMILLY
- JERMINE EN NOIR**, 27
DIAMANT DE SEMILLY
- JESSICA DE BREKKA**, 185
FABRINA DE BREKKA
- JESUS DE LA COMMUNE**, 27
DIAMANT DE SEMILLY
- JET COEUR**, 102
QUICK STAR
- JET DE LA MARE**, 7
ARPEGE PIERREVILLE
- JET DU MESNIL**, 70
LE TOT DE SEMILLY
- JET FLY DE MESCAM**, 105
QUIDAM DE REVEL
- JETON DE LA VALLEE**, 8
ARPEGE PIERREVILLE
- JEWEL DE KWAKENBEEK (BE)**, 20
CICERO Z (BE)
- JICKY D'YSIEUX**, 193
FUJI DU TEMPLE
- JILLING PIERRE (CH)**, 31
DOLLAR DELA PIERRE
- JIMILLY MESSIPIERRE**, 70
LE TOT DE SEMILLY
- JINGLE DE LARRUE**, 6
APACHE D'ADRIERS
- JINGO DI DIEU D'ARRAS (BE)**, 21
CLINTON (DE)
- JIPEY DARK**, 121
TARZAN DE BEAULIEU
- JIPSIAN DE TALREST**, 116
SCHERIF D'ELLE
- JIVA DE LA FOSSE**, 34
ECHOGENE LATOUR
- JIVARO VAN DE HERMITAGE (BE)**, 125
TOULON (BE)
- JIVERDI**, 136
VERDI
- JO DE LABARDE**, 100
QUAT'SOUS
- JOGGER DES GAVES**, 43
FUSAIN DU DEFEY
- JOGGING COURCELLE**, 8
ARPEGE PIERREVILLE
- JOHNNY BOY II**, 32
DOLLAR DU MURIER
- JOHNNY JOPPER**, 184
ETOILE DU MESLIER
- JOKING DE RIVERLAND**, 9
BALOUBET DU ROUET
- JOLI BAI DU GUE**, 27
DAUPHIN DE SAVINIA
- JOLI COEUR HP (BE)**, 63
KASHMIR VAN'T SCHUTTERSCHO (BE)
- JOLIE DE B'NEVILLE**, 5
ALLEGRETO
- JOLIE FLEUR DE MAI**, 11
BOLERO DE BRECEY
- JOLIE MISS DE PRISSEY**, 6
APACHE D'ADRIERS
- JOLIE MOME CAUDARD**, 8
ARPEGE PIERREVILLE
- JOLIE NARCOTIQUE**, 104
QUIDAM DE REVEL
- JOLINE DE ROUHET**, 5
ALLEGRETO
- JOLLY GIRL DE KERVEC**, 26
DARCO (BE)
- JONQUILLE DES BLES**, 102
QUICK STAR
- JOOP 111 (BE)**, 30
DIARADO (DE)
- JOR DE L'ELNON**, 5
ALLEGRETO
- JORDANE DE SAFRAY**, 104
QUIDAM DE REVEL
- JOUSTA**, 183
ESTRELLA DEL DIA
- JOUVENCE DU ROZEL**, 13
CACAO COURCELLE
- JOUVENCELLE DE THURIN**, 70
LE TOT DE SEMILLY
- JOVIAL DU PLESSIS**, 32
DOLLAR DU MURIER
- JOVIS DE RAVEL**, 34
ECHOGENE LATOUR
- JOY DE TALMA**, 82
NIDOR PLATIERE
- JOYAU D'ELLE**, 113
ROYAL FEU
- JOYAU D'OPAL**, 28
DIAMANT DE SEMILLY
- JOYAU DE BLOYE**, 27, 29
DIAMANT DE SEMILLY
- JOYAU DE COQUERIE**, 5
ALLEGRETO
- JOYAU DEGLI ARVALI**, 165
BRATISLAVA
- JOYEUSE DE FURNES**, 15
CALYPSO D'HERBIERS
- JOYEUSE DE SAINTHO**, 128
ULIOR DES ISLES
- JOYSTICK BONS SIRES**, 13
CACAO COURCELLE
- JUBILEE D'OUILLY**, 91
PALESTRO II
- JUBY DE L'ERG**, 91
PAMPHILE
- JUDAM DES ETISSES**, 104
QUIDAM DE REVEL
- JUDO DE NORMANDIE**, 136
VERDI
- JUKEBOX DE MOYON**, 30
DIAMS DU GRASSET
- JULIAN**, 82
NIDOR PLATIERE
- JULIETTA**, 185
FABULATION
- JULOT TREFLE**, 11
BLEU BLANC ROUGE II
- JUMBO DE JAF**, 13
CACAO COURCELLE
- JUMPER DU LIBAIRE**, 33
DOUBLE D'ELLE
- JUMPER PALUELLE**, 8
ARPEGE PIERREVILLE
- JUMPING DU ROZEL**, 70
LE TOT DE SEMILLY
- JUMPY DE KREISKER**, 108
QUITO DE BAUSSY
- JUNGLE D'HELBY**, 133
URBAIN DU MONNAI
- JUSQU'OU PEROU**, 100
QUAT'SOUS
- JUST A STAR II**, 102
QUICK STAR
- JUST DO IT R (ES)**, 3
ACTION BREAKER (BE)
- JUST IN TIME III**, 13
CACAO COURCELLE
- JYCEBAIE**, 28
DIAMANT DE SEMILLY



- KABUKI DES ISLES**, 108
QUITO DE BAUSSY
- KACHEMIRE D'ELLE**, 5
ALLEGRETO
- KACHOU DES PRES**, 38
ESTEREL DES BOIS
- KACHOU DU CHENOI**, 33
DOUBLE D'ELLE
- KADET GIBAY**, 34
DRAKKAR DES HUTINS
- KADOR DU VALON**, 104
QUIDAM DE REVEL
- KADROU DE LA SENSEE**, 11
BOLERO DE BRECEY
- KAGOLEUR DU MANOIR**, 8
ARPEGE PIERREVILLE
- KAHLUA DE BORDENAVE**, 25
DAGUET DU ROCHAU
- KAIKU**, 25
DAGUET DU ROCHAU
- KAKI DU MOULINET**, 8
ARPEGE PIERREVILLE
- KALASKA DE SEMILLY**, 28, 29
DIAMANT DE SEMILLY
- KALEXIA DU TEMPLE**, 193
FUJI DU TEMPLE
- KALIANI**, 101
QUERCUS DU MAURY
- KALICE DES DAMES**, 9
BALOUBET DU ROUET
- KALIF DE PESSANS**, 30
DIAMS DU GRASSET
- KALIFA D'ASFELD**, 33
DOUBLE D'ELLE
- KALIFA DE LA CREEK**, 70
LE TOT DE SEMILLY
- KALIFAT DES BOIS**, 41
FLIPPER D'ELLE
- KALIFE GESMERAY**, 13
CACAO COURCELLE
- KALIMBA CHAMPEIX**, 9
BALOUBET DU ROUET
- KALIMERA DU BOISCHAUT**, 8
ARPEGE PIERREVILLE
- KALIMERO DE POLT**, 5
ALLEGRETO
- KALIN DE COQUERIE**, 91
PALESTRO II
- KALIN DES ETISSES**, 105
QUIDAM DE REVEL
- KALINE DES DESERTS**, 197
GAZELLE DES DESERTS
- KALINE DES ETISSES**, 15
CALYPSO D'HERBIERS
- KALINE DES MONCEAUX**, 186
FANY DES MONCEAUX
- KALIPSO DE CRANN**, 105
QUIDAM DE REVEL
- KALMIE DU BASSIN**, 121
TARZAN DE BEAULIEU
- KALOE DES PERRIERES**, 100
QUAT'SOUS
- KALUMET D'OR**, 172
CHEYENNE D'OR
- KAMA D'AMAURY**, 104, 105
QUIDAM DE REVEL
- KAMANDINE**, 43
FRENCH CANCAN
- KAMASUTRA'S PICOBELLO (BE)**, 66
LAMM DE FETAN
- KAMEL DU DALOT**, 8
ARPEGE PIERREVILLE
- KAMELIA'JAC**, 26
DANDY DU PLAPE
- KAMME DE BETTEGNEY**, 82
NIDOR PLATIERE
- KAMPANULE DE LA BAIE**, 141
YARLANDS SUMMER SONG (GB)
- KAMUS**, 43
FRENCH CANCAN
- KANA DES YVERS**, 34, 191
DRAKKAR DES HUTINS, *FLORE DE LAU-
NAY*
- KANELE VIEUX MOULIN**, 199
GHANA DU VAL
- KANGOUROU ROCHELAIS**, 36
ELF D'OR
- KANGXI DU CANDAS**, 11
BOLERO DE BRECEY
- KANNAN'S GIRL Z (BE)**, 60
KANNAN (NL)
- KANNELLE DE KERGANE**, 36
ELF D'OR
- KANNELLE DE LA BAIE**, 5
ALLEGRETO
- KANNELLE DU VILPION (LU)**, 60
KANNAN (NL)
- KANOUK DES ESSARTS**, 82
NIDOR PLATIERE
- KANSAS GESMERAY**, 35
ELAN DE LA COUR
- KANTHAKA DE PETRA**, 6
APACHE D'ADRIERS
- KANTOR DE LOGERIE**, 101
QUERCUS DU MAURY
- KAOLIN D'ELLE**, 10
BAYARD D'ELLE
- KAOLYMPE PLARDIERE**, 28
DIAMANT DE SEMILLY
- KAPITOL D'ARGONNE**, 6
APACHE D'ADRIERS
- KAPITOL DES ROSES**, 43
FRENCH CANCAN
- KARA DU HALAGE**, 5
ALLEGRETO
- KARATINA (DE)**, 97
QUANTUM (DE)
- KARL DE LUSSE**, 6
APACHE D'ADRIERS
- KARL DU CHATEAU**, 113
ROYAL FEU
- KARLA DE TOSCANE**, 104
QUIDAM DE REVEL
- KARMA DE NANTUEL**, 104
QUIDAM DE REVEL
- KARMA DE TALMA**, 82
NIDOR PLATIERE
- KARST VD RILOO Z (BE)**, 63
KASHMIR VAN'T SCHUTTERSCHO (BE)
- KARTOFFEL DE MEIA LUA (BE)**, 175
CORIANDRE DA LUA
- KARTOON DE BREVE**, 104, 202
QUIDAM DE REVEL, *GRABUGE DE BREVE*
- KASHMIR VAN'T SCHUTTERSCHO (BE)**, 79
NABAB DE REVE (BE)
- KASSANDRE ERGER**, 12
C INDOCTRO (DE)
- KAT MOUSSE**, 108
QUITO DE BAUSSY
- KAT SOUS DES BONNES**, 100
QUAT'SOUS
- KATCHINA MAIL**, 14
CALVARO (DE)
- KATCKO DU MANCEAU**, 34
DRAKKAR DES HUTINS
- KATIA DU PRE**, 116
SCHERIF D'ELLE
- KATOUMEE SUBLIGNY**, 70
LE TOT DE SEMILLY
- KAYAK DE GRAVETTE**, 195
GALAXIE DE LUMIERE
- KAZAM DE THEZEY**, 35
EFLE DE B'NEVILLE
- KEDWIGE DE BOISY**, 6
APACHE D'ADRIERS
- KEL EDEN DES LYS**, 35
EL PASO PLATIERE
- KEL STAR**, 41
FIDELIO DU THOT
- KELLY DE FUSSIGNY**, 21
COL CANTO
- KENITRA DE MOENS**, 30
DIAMS DU GRASSET
- KENNEDY DE WAY**, 33
DOUBLE D'ELLE
- KENO DU ROZEL**, 32
DOLLAR DU MURIER
- KENT DU ROSEMONT**, 11, 202
BOLERO DE BRECEY, *GOLDY DE BEAU-
CAINE*
- KENT OF CLASS**, 13
CACAO COURCELLE
- KENTIN DE MOYON**, 30
DIAMS DU GRASSET
- KENTUCKY TER DOORN (BE)**, 24
CORLAND (DE)
- KENZO DE MESCAM**, 5
ALLEGRETO
- KEO II**, 28
DIAMANT DE SEMILLY
- KEPI D'ELLE**, 113
ROYAL FEU
- KERBALL**, 91
PAMPHILE
- KERFRAVAL DU GOLFE**, 178
DIAMANTE DU GOLFE
- KERGUELEN DE LAUME**, 35
ELAN DE LA COUR
- KERMAN DE L'ABBAYE**, 28, 29
DIAMANT DE SEMILLY
- KESABELLE DES DAMES**, 100
QUAT'SOUS
- KESTEL DU GUE**, 5
ALLEGRETO
- KETMYE DU BOIS**, 28
DIAMANT DE SEMILLY
- KETTY DU GENET**, 113
ROYAL FEU
- KETTY DU PAS**, 113
ROYAL FEU
- KHALDIDJA**, 41
FIDELIO DU THOT
- KHAN DES GREZ**, 13
CABDULA DU TILLARD

- KHEOPS ST LOIS**, 70
LE TOT DE SEMILLY
- KHO DE PRESLE**, 28
DIAMANT DE SEMILLY
- KHURIEL DE LA MARE**, 8
ARPEGE PIERREVILLE
- KIARA DE MESCAM**, 5
ALLEGRETO
- KICHENOTTE DES FORETS**, 177
DAPHNEE DES FORETS
- KICKA D'HONVAULT**, 102
QUICK STAR
- KIDAM DU HEQUET**, 104
QUIDAM DE REVEL
- KIDDY DE RIVERLAND**, 108
QUITO DE BAUSSY
- KIDIT SAINT CLAIR**, 5
ALLEGRETO
- KIKERO DE ROX**, 104
QUIDAM DE REVEL
- KILDARE DU CAREL**, 13
CABDULA DU TILLARD
- KILKENNIA DU THOT**, 34
ECHOGENE LATOUR
- KIMBALL (BE)**, 26
DARCO (BE)
- KINDLY BABY**, 13
CABDULA DU TILLARD
- KINETTE BRECEENNE**, 13
CACAO COURCELLE
- KING CAEL**, 116
SCHERIF D'ELLE
- KING DE BNEVILLE**, 113
ROYAL FEU
- KING DE PAPIGNIES Z (BE)**, 63
KASHMIR VAN'T SCHUTTERSCHO (BE)
- KINGSTON CLASS**, 13
CACAO COURCELLE
- KINTOPP**, 6
APACHE D'ADRIERS
- KIRE ROYAL STAR**, 113
ROYAL FEU
- KIRIEL DU BANCO**, 133
URBAIN DU MONNAI
- KISMY DE BATILLY**, 13
CABDULA DU TILLARD
- KISS DU PARC**, 204
GRIOTTE DU PARC
- KISS ME DU GRASSET**, 30
DIAMS DU GRASSET
- KISS ME GALANTE**, 33
DORSAY
- KIT D'ECUYERE**, 35
ELAN DE LA COUR
- KITKAT DU VENT**, 34
ECHOGENE LATOUR
- KLAIRE D'HONVAULT**, 201
GITANE D'HONVAULT
- KLASSIQUE DU GUE**, 26, 27
DARCO (BE)
- KOCHIZE DE QUERCIZE**, 33
DOUBLE D'ELLE
- KODAC DU ROC**, 178
DECIBELLE DU ROC
- KODIACK**, 13
CACAO COURCELLE
- KOHINOOR DES CRESLES**, 28
DIAMANT DE SEMILLY
- KOI D'HERBOURG**, 70
LE TOT DE SEMILLY
- KOKOBOY LATOUR**, 34
ECHOGENE LATOUR
- KOLA DE LEURVEN**, 28
DIAMANT DE SEMILLY
- KOLCHIC DU DONJON**, 28
DIAMANT DE SEMILLY
- KOLEA DU CHATEAU**, 5
ALLEGRETO
- KOLEBO DES CABANES**, 108
QUITO DE BAUSSY
- KOLORADO DE SEMILLY**, 29
DIAMANT DE SEMILLY
- KOMEDIE DE MONTSEC**, 128
ULIOR DES ISLES
- KOOPER DE VRIGNE**, 33
DOUBLE D'ELLE
- KOPELIA DE BREVIAIRE**, 4
AIRBORNE MONTECILLO (US)
- KORALIA**, 34
DRAKKAR DES HUTINS
- KORI FLEURI**, 32
DOLLAR DU MURIER
- KORO D'OR**, 36
ELF D'OR
- KORRIGAN D'OLEN**, 9
BALOUBET DU ROUET
- KORSAIRE DU HOUX**, 28
DIAMANT DE SEMILLY
- KORTO MALTESE**, 70
LE TOT DE SEMILLY
- KOSOVO DE SEMILLY**, 28
DIAMANT DE SEMILLY
- KOUBLAI DU PONCEL**, 13
CACAO COURCELLE
- KRAC DU REVERSEY**, 91
PALESTRO II
- KRACK DU ROUET**, 9
BALOUBET DU ROUET
- KRAFT D'ETENCLIN**, 34
DRAKKAR DES HUTINS
- KRAK DES RUELLES**, 38
ESTEREL DES BOIS
- KRAK DU CATELET**, 128
ULIOR DES ISLES
- KRAK DU CHATEAU**, 113
ROYAL FEU
- KREGOU BRECOURT**, 43
FRENCH CANCAN
- KREME DES NEIGES**, 121
TARZAN DE BEAULIEU
- KRESCENDO CORUBERT**, 5
ALLEGRETO
- KRICKET DU HEQUET**, 13
CACAO COURCELLE
- KRISHNA DE L'ECHENAU**, 9
BALOUBET DU ROUET
- KRISHNA DE SISSE**, 35
ELAN DE LA COUR
- KRISTAL DE PRISSEY**, 70
LE TOT DE SEMILLY
- KROKLULU D'AUBIGNY**, 136
VERDI
- KRUGER DE LA ROCHE**, 105
QUIDAM DE REVEL
- KSAR SITTE (BE)**, 26
DARCO (BE)
- KURSUS DU GRANITS**, 39
FARO DE MOYON
- KYLIANE DU MONT**, 28
DIAMANT DE SEMILLY
- KYOWA DU BREAU**, 182
ELLE EST BELLE
- KYRIELLE DES ROSIERS**, 180
DOLLY DE SAINCLAIR
- KYRIELLE DU MONTOIS**, 5
ALLEGRETO
- KYSIA DU MESNIL**, 8, 200
ARPEGE PIERREVILLE, *GIRANDOLE*



L'ARC DE TRIOMPHE (DE), 67
LANDOR S (DE)

L'ARCANGELO Z (BE), 68
L'ARC DE TRIOMPHE (DE)

L'ECLAT DU RIOL, 35
ECLAT DE LA PIERRE

L'ELUE DU ROZEL, 6
APACHE D'ADRIERS

L'ESPOIR DE MAUCOURT, 178
DEESSE DE MAUCOURT

L'ESPRIT (NL), 73
LUPICOR (NL)

L'OUISTITI DU DOMBIEF, 43
FUSAIN DU DEFEY

LA LUNA DU THOT, 41
FLIPPER D'ELLE

LA MONTAGNE DU GONGE, 113
ROYAL FEU

LA TRAVATIA Z, 210
HAWAI DES PESQUIES

LABEL D'OR, 36
ELF D'OR

LABEL Z (BE), 73
LUX Z (DE)

LACOSTE MAISON ROUGE, 190
FIRENZE

LADRO DI CUORI DI CA'SAN (IT), 60, 61
KANNAN (NL)

LADY CHANU, 26
DANDY DU PLAPE

LADY DE PLEVILLE, 5
ALLEGRETO

LADY DE SEMILLY, 102
QUICK STAR

LADY DES QUARTS, 208
HARIELLE DES QUARTS

LADY DES RONDETS, 9
BALOUBET DU ROUET

LADY SAINT CLAIR, 113
ROYAL FEU

LADYBIRD D'AURSAY, 136
VERDI

LAGON DE L'ABBAYE, 28, 29, 150
DIAMANT DE SEMILLY, *AMOUR DE CHAN-TEPIE*

LAGUNE DE KREISKER, 39
FAKIR DE KREISKER

LAKME DE MESILLE, 39
FASTOUREL DU CAP

LALIQUE (DE), 67
LANDOR S (DE)

LALIQUE DE RUEIRE, 10
BAYARD D'ELLE

LAMBRE DU CHENE, 70
LE TOT DE SEMILLY

LAMI DU HAMEAU, 8
ARPEGE PIERREVILLE

LAMM DE FETAN, 40, 208
FERGAR MAIL, *HARMONY DE FETAN*

LANA D'ORVAL, 47
GUNTER D'HERBAGE

LANA DU THEILLET, 181
EDRIS DU THEILLET

LANCELOT D'ISLE, 104
QUIDAM DE REVEL

LANCELOT DE LA FORET, 197
GAZELLE DES GARNES

LANDO BOY (DE), 67
LANDO (DK)

LANDORA (DE), 67
LANDOR S (DE)

LANSON DE COURCEL, 13
CABDULA DU TILLARD

LAPAGAYO (BE), 78
NABAB DE REVE (BE)

LAPIDUS DE LAUNAY, 41
FLIPPER D'ELLE

LAPSUS (DE), 67
LANDOR S (DE)

LARA DU FOC, 6
APACHE D'ADRIERS

LARNOD, 141
YARLANDS SUMMER SONG (GB)

LASCAR DU LYS, 31
DOLLAR DE LA LANDE

LASLO DE FALERE, 11, 12
BOLERO DE BRECEY

LATINA DE BATILLY, 13
CABDULA DU TILLARD

LATINA DE PREUILLY Z (BE), 171
CENTINA (DE)

LATINA DES FORETS, 177
DAPHNEE DES FORETS

LATOUR VDM (BE), 27
DARCO (BE)

LAURANA DE FLY, 19
CHARLESTON DU CAP

LAURASIE DU RIETZ, 133
URBAIN DU MONNAI

LAURAZUR, 5
ALLIGATOR FONTAINE

LAUTERBACH (DE), 67
LANDOR S (DE)

LAVANDE D'AIX, 26
DARCO (BE)

LAVANDE DE L'ISLE, 133
URBAIN DU MONNAI

LAVANDE DES FORETS, 70, 203
LE TOT DE SEMILLY, *GRACE DES FORETS*

LAVENIR DES ISLOTS, 41
FLIPPER D'ELLE

LAVILLON, 28, 29
DIAMANT DE SEMILLY

LE CHAMAILLEUR, 28
DIAMANT DE SEMILLY

LE DIAM DE RHUYS, 28
DIAMANT DE SEMILLY

LE GALANT, 33, 210
DORSAY, *HELENA DU GALANT*

LE LORRAIN DE MONTSEC, 27
DESIR DU CHATEAU

LE PRESTIGE ST LOIS, 104
QUIDAM DE REVEL

LEADER DE COQUERIE, 5
ALLEGRETO

LEADER DES BIEFFES, 133
URBAIN DU MONNAI

LEADER LOVE, 13
CABDULA DU TILLARD

LEANDROS DE SEMILLY, 28
DIAMANT DE SEMILLY

LEAP DE RIVERLAND, 104
QUIDAM DE REVEL

LEGEND DU COUHOURS, 101
QUERCUS DU MAURY

LEGENDE DU VALY, 8
ARPEGE PIERREVILLE

LEGO DES COULEURS, 10
BAYARD D'ELLE

LEIKA DE SEMILLY, 28
DIAMANT DE SEMILLY

LEISTER DES SABLES, 29
DIAMANT DE SEMILLY

LEO DU PRAIRIAL, 177
DAPHNEE DU NOYER

LEO PALUELLE, 8
ARPEGE PIERREVILLE

LEONARDO D'AMAURY, 104
QUIDAM DE REVEL

LEONARDO LOUVO, 102
QUICK STAR

LEOPOL DU PLESSIS, 5
ALLEGRETO

LEOVILLE, 35
ELAN DE LA COUR

LEPRINCE DES BOIS, 141
YARLANDS SUMMER SONG (GB)

LESBOS, 141
YARLANDS SUMMER SONG (GB)

LESBOS D'OUILLY, 70
LE TOT DE SEMILLY

LESTER VADOR, 11
BOLERO DE BRECEY

LETO DU TONNERRE, 70
LE TOT DE SEMILLY

LETOILE DU MONTOIS, 78
NABAB DE REVE (BE)

LETRADO, 192
FLUTE DE ST PAIR

LEVIENS DES CABANES, 9
BALOUBET DU ROUET

LIBELLA DES YVERS, 191
FLORE DE LAUNAY

LIBELLULE DE LAUME, 199
GERBOISE DE LAUME

LIBERO DU NEIPO, 38
EXPERIO

LIBERTE COURCELLE, 9
BALOUBET DU ROUET

LIBERTIN DES FORETS, 198
GEKAS DES FORETS

LIBERTO DE KREISKER, 108
QUITO DE BAUSSY

LICORNE DES FORETS, 198
GEKAS DES FORETS

LIDELIO MARINE, 41
FIDELIO DU THOT

LIDEUR DU BOIS, 41
FLIPPER D'ELLE

LIFOU, 6
APACHE D'ADRIERS

LIFTING L'AMANDOUR, 39
FASTOUREL DU CAP

LILAS DE LA CHAISE, 26
DANDY DU PLAPE

LILI DU BOIS ALLEES, 4
AIRBORNE MONTECILLO (US)

LILIPOP (BE), 9
BALOUBET DU ROUET

LIMELIGHT DE BREVE, 5
ALLEGRETO

LINDIEN DES ROUSSES, 6
APACHE D'ADRIERS

LINE (DE), 67
LANDOR S (DE)

LINO DU TOURTEL, 40
FERGAR MAIL

LION (NL), 25
DAMIRO B (NL)

LIPTON D'EPIC, 11
BOLERO DE BRECEY

LIPTON DE L'OTHAIN, 62
KASHMIR VAN'T SCHUTTERSCHO (BE)

LIRVING DE VOLSIN, 40
FERGAR MAIL

LISZT RHAPSODIE, 101
QUERCUS DU MAURY

LITCHI HOY, 14
CALVARO (DE)

LITSAM, 104, 105
QUIDAM DE REVEL

LIVINE DU PERRON, 41
FLIPPER D'ELLE

LOBBY DES FORETS, 104
QUIDAM DE REVEL

LOCARDO DE PREUILLY Z, 278
LA CORDA (DE)

LOICA DE LA VALLEE, 91
PALESTRO II

LOIN DU COEUR, 101
QUERCUS DU MAURY

LOISIR DU BOCAGE, 4
AFERCO

LOLA DE PARIS, 6
APACHE D'ADRIERS

LOLIPOP D'ALLEZ, 101
QUERCUS DU MAURY

LOLITA DE LA VALLEE, 136
VERDI

LONESOME DIAMS HOGUE, 28
DIAMANT DE SEMILLY

LOOPING D'ELLE, 214
HISTOIRE D'ELLE

LOOPING DE BUISSY, 101
QUERCUS DU MAURY

LOOPING DU GOLFE, 36
ELF D'OR

LOOPING STOUCK, 82
NIDOR PLATIERE

LORD DU JUSCLAY, 11
BOLERO DE BRECEY

LORD DU MONT MILON, 4
AFERCO

LORD ST DENIS, 34
DRAKKAR DES HUTINS

LORD'ELLE, 214
HISTOIRE D'ELLE

LOREAL D'UTAH, 34
DRAKKAR DES HUTINS

LOREN MAIL, 5
ALLIGATOR FONTAINE

LORETTE PLATIERE, 189
FETICHE PLATIERE

LORIS DU MOULIN, 82
NIDOR PLATIERE

LORRAINE ST JEAN, 40
FETICHE DU PAS

- LOUKSOR D'TOURELLE**, 6
APACHE D'ADRIERS
- LOULOU DE LA VALLEE**, 91
PALESTRO II
- LOUP KERBOUARH**, 35
ELAN DE LA COUR
- LOUPO DU BY**, 34
ECHOGENE LATOUR
- LOUSONG DE SOF**, 141
YARLANDS SUMMER SONG (GB)
- LOUSTIC DE L'ORLE**, 9
BALOUBET DU ROUET
- LOUSTIC DU BORDA**, 189
FIDJI DU BORDA
- LOUTIS DES ETISSES**, 13
CABDULA DU TILLARD
- LOVE AFFAIR (US)**, 102
QUICK STAR
- LOVE DES ETISSES**, 105
QUIDAM DE REVEL
- LOVE HOY Z**, 344
NORVEGEN (DE)
- LOVEDAY DES FONTAINES**, 25, 206
DAMIRO B (NL), *HALFA DAY*
- LOVERDO**, 136
VERDI
- LOYAL DE MENARDIERE**, 8
ARPEGE PIERREVILLE
- LUBY DU MESNIL**, 200
GIRANDOLE
- LUCAS BELMANIERE**, 47
GUNTER D'HERBAGE
- LUCERO LS (MX)**, 31
DOLLAR DELA PIERRE
- LUCIE DU REVERDY**, 39
FASTOUREL DU CAP
- LUCIFER D'URBA**, 35
ECLAT DE LA PIERRE
- LUCIFER PLATIERE**, 104, 105
QUIDAM DE REVEL
- LUCIUS DE LA MEURTHE (DE)**, 119
STAKKATO (DE)
- LUCKY DE BATILLY**, 70
LE TOT DE SEMILLY
- LUCKY DE BLONDEL**, 105
QUIDAM DE REVEL
- LUCKY DE GREE**, 13
CABDULA DU TILLARD
- LUCKY DE QUETTEHOU**, 41
FLIPPER D'ELLE
- LUCKY DU REVERDY**, 5
ALLEGRETO
- LUCRATE D'EAU GRENOU**, 41
FLIPPER D'ELLE
- LUDWIG VON BAYERN (DE)**, 67
LANDOR S (DE)
- LUEUR DE L'OTHAIN**, 205
GURKHA DU CHAUFOUR
- LUIGI D'AMAURY**, 104, 105
QUIDAM DE REVEL
- LUMIERE D'AIX**, 14
CALVARO (DE)
- LUMIERE D'AVRIL**, 116
SCHERIF D'ELLE
- LUMINOSO LS (MX)**, 73
LUX Z (DE)
- LUNA (NL)**, 25
DAMIRO B (NL)
- LUNE DAMOUR**, 133
URBAIN DU MONNAI
- LUNE DE L'OTHAIN**, 62
KASHMIR VANT SCHUTTERSCHO (BE)
- LUNE DES TOUCHES**, 38
ESPOIR D'OC
- LUPICOR (NL)**, 73
LUX Z (DE)
- LUPIN DU FRAIGNEAU**, 104
QUIDAM DE REVEL
- LURON DE L'OTHAIN**, 62
KASHMIR VANT SCHUTTERSCHO (BE)
- LURON DES BRUYERES**, 213
HILDA DES BRUYERES
- LURON DU MARAIS**, 8
ARPEGE PIERREVILLE
- LUSTIA KERFONTAINE**, 206
HAIDA D'OLBICHE
- LUTIN CROZE**, 121
TARZAN DE BEAULIEU
- LUTIN DE LA CENSE**, 26
DANDY DU PLAPE
- LUTIN DE SEMILLY**, 102
QUICK STAR
- LUTIN DU CROISY**, 91
PALESTRO II
- LUTIN DU MANOIR**, 8
ARPEGE PIERREVILLE
- LUTTEUR DE CAROLLES**, 136
VERDI
- LYS D'HERBAGE**, 8
ARPEGE PIERREVILLE
- LYS PLATIERE**, 104, 105
QUIDAM DE REVEL
- LYTCHIE DE LA GANE**, 141
YARLANDS SUMMER SONG (GB)



MA CHE BELLA OF COCO, 28

DIAMANT DE SEMILLY

MA P'TITE LULU, 104

QUIDAM DE REVEL

MA STAR DE BREKKA, 185

FABRINA DE BREKKA

MABEL DE LA ROCHE, 9

BALOUBET DU ROUET

MACACO, 13

CACAO COURCELLE

MACAO, 102

QUICK STAR

MACUMBA DE LA CIG, 17

CAP DE B'NEVILLE

MADE IN CHALA, 104

QUIDAM DE REVEL

MADE IN LA CHAPEL, 32

DOLLAR DU MURIER

MADE IN SEMILLY, 5

ALLEGRETO

MADE IN TILLARD, 13

CABDULA DU TILLARD

MADE IN VERT, 113

ROYAL FEU

MADIRAN DU LIOT, 41

FLIPPER D'ELLE

MADNESS, 40

FETICHE DU PAS

MAESTRO CHAMPEIX, 10

BAYARD D'ELLE

MAESTRO D'ELLE, 113

ROYAL FEU

MAESTRO DE LA LOGE, 38

ESTEREL DES BOIS

MAESTRO DE TIVOLI, 217

IBERIA DE TIVOLI

MAESTRO DU GONGE, 40

FETICHE DU PAS

MAESTRO DU LANDEY, 214

HISTOIRE DU LANDEY

MAEVA DE KERGANE, 45

GOLD DE BECOURT

MAGALI DES IBIS, 104

QUIDAM DE REVEL

MAGIC DE CAVERIE, 6

APACHE D'ADRIERS

MAGIC DE FRANCE, 133

URBAIN DU MONNAI

MAGIC DES MIELLES, 136

VERDI

MAGIC MOUSSE, 113

ROYAL FEU

MAGIE D'HONVAULT, 201

GITANE D'HONVAULT

MAGIE DES CHENES, 190

FILOMENE DU NAN

MAGIE DU VALON, 32

DOLLAR DU MURIER

MAGIQUE STAR, 8

ARPEGE PIERREVILLE

MAGIQUE VH MOESHOF Z (BE), 77

MOZART DES HAYETTES (BE)

MAGNUM DE MOYON, 30

DIAMS DU GRASSET

MAGNUM DU VERRON, 70

LE TOT DE SEMILLY

MAGNUS ROMEO (AR), 113

ROYAL FEU

MAHOGANY, 186

FALL IN GLOVE

MAITRE CARTIER, 443

SAINTE FOY

MAJOR D'OLBICHE, 70

LE TOT DE SEMILLY

MAJOR DU QUESNAY, 136

VERDI

MALCO D'IRRA, 40

FERGAR MAIL

MALIK DE TATIHO, 136

VERDI

MALOUBET DE PLEVILLE, 9

BALOUBET DU ROUET

MALOUBET DU TEMPLE, 9

BALOUBET DU ROUET

MAMBA DU GOLFE, 178

DIAMANTE DU GOLFE

MAMBO RILLOIS, 27

DESIR DU CHATEAU

MANA DU DORLON, 5

ALLEGRETO

MANEKEN DU COTY, 26

DARCO (BE)

MANILLE DES FORETS, 113

ROYAL FEU

MANOIR DES PEUX, 34

DRAKKAR DES HUTINS

MANOLA DU PARK, 220

IDYLE DU PARC

MANOLO DE GERDI, 45

GOLD DE BECOURT

- MANOLO DE GRANLIEU**, 187
FAYENTA DU LAC
- MANON DE LA LANDE**, 108
QUITO DE BAUSSY
- MANUELA DES MONCEAUX**, 186
FANY DES MONCEAUX
- MANUELA DU CHATEAU**, 104
QUIDAM DE REVEL
- MANUELA DU VILPION**, 212
HERMINE DU CHATEAU
- MANUREVA LA GUIMORAIS**, 45
GOLD DE BECOUPT
- MAORI DE SEMILLY**, 198
GELISKA DE LA SEE
- MARCOUF DE L'ISLE**, 13
CACAO COURCELLE
- MARENGO DES CHAMPS**, 91
PAMPHILE
- MARGENE (BE)**, 8
ARPEGE PIERREVILLE
- MARIO SO DU TERRAL**, 104
QUIDAM DE REVEL
- MARIUS DU VALLAVAN**, 32
DOLLAR DU MURIER
- MARJOLAINE D'ELLE**, 102
QUICK STAR
- MARLENE STAR**, 102
QUICK STAR
- MARLOU DES ETISSES**, 104, 105
QUIDAM DE REVEL
- MARLY PIERREVILLE**, 41
FLIPPER D'ELLE
- MARQUIS DE CAZENEUVE**, 11
BOLERO DE BRECEY
- MARQUIS DE CURZAY**, 192
FOLIE PIERREVILLE
- MARQUIS DE LA LANDE**, 108
QUITO DE BAUSSY
- MARQUISE D'AJON**, 8
ARPEGE PIERREVILLE
- MARQUISE DU REVERDY**, 104
QUIDAM DE REVEL
- MARVELOUS (US)**, 102
QUICK STAR
- MASSIMO DU JARDIN**, 192
FOLIE BELLE
- MASTER DE MENARDIERE**, 41
FLIPPER D'ELLE
- MASTER VAN DE HELLE (BE)**, 38
ESPRIT DE CONQUETE
- MATHS MONTBRAY**, 8
ARPEGE PIERREVILLE
- MATS'UP DU PLESSIS**, 136
VERDI
- MATYSS DE L'AUBREE**, 38
EXPERIO
- MAXAM DES ETISSES**, 104
QUIDAM DE REVEL
- MAYLAND DE BRUNEL**, 141
YARLANDS SUMMER SONG (GB)
- MAYORCK D'OR**, 203
GRACILLY D'OR
- MEADOW DE L'OTHAIN**, 62, 222
KASHMIR VAN'T SCHUTTERSCHO (BE),
IMAGE DU MADON
- MEDEA D'OR**, 217
IBIS D'OR II
- MEDIA DU MESNIL**, 200
GIRANDOLE
- MEDIATOR**, 41
FLIPPER D'ELLE
- MEDINE D'AMAURY**, 102
QUICK STAR
- MEDINE DU GUE**, 173
CLIO DE SEDE
- MEDIUM DE MOYON**, 216
IALTA DE MOYON
- MEDUZE D'EAU GRENOU**, 41
FLIPPER D'ELLE
- MEGASTAR DE CARTIGNY**, 102
QUICK STAR
- MEGGY DU MONT**, 100
QUAT'SOUS
- MEL D'ARGENCES**, 102
QUICK STAR
- MELBA DE LA JOURLAIS**, 41
FLIPPER D'ELLE
- MELBA GIRL**, 27
DESIR DU CHATEAU
- MELIBEA D'AUGE**, 192
FLUTE DE ST PAIR
- MELISANDRE**, 35
ELAN DE LA COUR
- MELODIE ARDENTE**, 6
APACHE D'ADRIERS
- MELODIE DE LA VALLEE**, 25
DAMIRO B (NL)
- MELODY DE LA FOSSE**, 26
DANDY DU PLAPE
- MELODY DES BORDES**, 113
ROYAL FEU
- MELODY DES HAYETTES Z (BE)**, 77
MOZART DES HAYETTES (BE)
- MELUSINE DES ROQUES**, 202
GLORIA II
- MEMOIRE DE NORMANDIE**, 136
VERDI
- MENTHE DE NORMANDIE**, 35
ELAN DE LA COUR
- MENTHOL (BE)**, 205
GUENDOLINE DU PARC
- MENTOR DE SMET (BE)**, 78
NABAB DE REVE (BE)
- MEPHISTO DU VERT**, 38
EXPERIO
- MERY BAYARD YSANDRE**, 10
BAYARD D'ELLE
- MESSAGE DE L'ISLE**, 13
CACAO COURCELLE
- MESSIDOR DU COUDRAI**, 41
FLIPPER D'ELLE
- MESSIRE ARDENT**, 6
APACHE D'ADRIERS
- MESSIRE DES VAUX**, 6
APACHE D'ADRIERS
- METEORITE**, 70
LE TOT DE SEMILLY
- METEORITE DU CHENE**, 28
DIAMANT DE SEMILLY
- METISSE DE LALOU**, 141
YARLANDS SUMMER SONG (GB)
- MEXICO DE CAUDARD**, 31
DOLLAR DELA PIERRE
- MGC DE LEUZE (BE)**, 26
DARCO (BE)
- MI SAM DES LANDES**, 43
FRINGANT DE LAFAGE
- MIAMI D'AUVRAY**, 41
FLIPPER D'ELLE
- MICHEL ANGE DE BRIEY**, 70
LE TOT DE SEMILLY
- MICHTO**, 8
BALKO
- MICMAC DE BANCE**, 133
URBAIN DU MONNAI
- MICMAC FLEURI**, 32
DOLLAR DU MURIER
- MIDNIGHTSONG DE THEOL**, 141
YARLANDS SUMMER SONG (GB)
- MIDSHIP DU BORDA**, 34, 189
DRAKKAR DES HUTINS, *FIDJI DU BORDA*
- MIKADO CROZE**, 121
TARZAN DE BEAULIEU
- MIKADO DU MURIER**, 32
DOLLAR DU MURIER
- MIKIE DE CHANTLOU**, 41
FLIPPER D'ELLE
- MILADY DE BREKKA**, 35
ELAN DE LA COUR
- MILADY DES HAYETTES**, 70
LE TOT DE SEMILLY
- MILLE ET UNE NUIT**, 204
GRIS BLEU
- MILLENIUM DE ROY**, 104
QUIDAM DE REVEL
- MILORD D'ARBAZ**, 104
QUIDAM DE REVEL
- MILORD D'ELLE**, 116
SCHERIF D'ELLE
- MILORD D'HERBAGE**, 82
NIDOR PLATIERE
- MILORD DE QUETTEHOU**, 10
BAYARD D'ELLE
- MILORD DU BOSQ**, 191
FLEUR DE SEVES
- MILOS DU PLAIN**, 41
FLIPPER D'ELLE
- MILTON DES CRESLES**, 41
FLIPPER D'ELLE
- MILTON DU MURIER**, 32
DOLLAR DU MURIER
- MILTON SHOUN**, 113
ROYAL FEU
- MINNDAR**, 188
FEE MOUSSE
- MINOS D'HURL'VENT**, 102
QUICK STAR
- MINOS DE MONTAGNAC**, 39
FAKIR DE KREISKER
- MINX DU MANE ROZ**, 141
YARLANDS SUMMER SONG (GB)
- MIRABELLE D'OR**, 231
ISSICA D'OR
- MIRAGE D'ELLE**, 116
SCHERIF D'ELLE
- MIRANDOLA**, 43
FUSAIN DU DEFHEY
- MIRIBEL D'AUVRAY**, 32
DOLLAR DU MURIER
- MISLEADING DE GONTERY**, 38
EXPERIO
- MISS D'AIX Z**, 76, 352
MONTENDER (NL), *ODE DU CHALLOIS*
- MISS DE L'OTHAIN**, 67
LANDOR S (DE)
- MISS DU PLACINEAU**, 38
ESTEREL DES BOIS
- MISS PLATIERE**, 136, 189
VERDI, *FETICHE PLATIERE*

MISS SUMMER, 141
YARLANDS SUMMER SONG (GB)

MISS TYC DU TEMPLE, 193
FUJI DU TEMPLE

MISTEUR DES VAUX, 113
ROYAL FEU

MISTINGUETE, 104
QUIDAM DE REVEL

MISTRAL DE LA GENETRE, 133
URBAIN DU MONNAI

MISTRAL DES TEXES, 133
URBAIN DU MONNAI

MITSOUKO D'AMAURY, 39
FAKIR DE KREISKER

MOA, 180
DRAG DE CHALENDRAT

MODENA, 32, 209
DOLLAR DU MURIER, *HAVANTI*

MOHIKAN DE KEOS, 28
DIAMANT DE SEMILLY

MOKA COURCELLE, 13
CACAO COURCELLE

MOLDAVIA DE SEMILLY, 70
LE TOT DE SEMILLY

MON FLIPPER, 41
FLIPPER D'ELLE

MONARK, 28
DIAMANT DE SEMILLY

MONDAIN NORMAND, 104
QUIDAM DE REVEL

MONDEENNE DU LYS, 183
EREKA DU LYS

MONTANA D'HORSET, 6
APACHE D'ADRIERS

MONTE BELLINI (DE), 76
MONTENDER (NL)

MONTE CHRISTO, 32
DOLLAR DU MURIER

MONTREAL (NL), 12
C INDOCTRO (DE)

MONTREAL TREFLE, 9
BALOUBET DU ROUET

MOON DE L'OTHAIN, 205
GURKHA DU CHAUFOR

MOON DE REIS, 9
BALOUBET DU ROUET

MOON STAR, 102
QUICK STAR

MORGANE DE NOUVO LIEU, 28
DIAMANT DE SEMILLY

MOUMTAZ DICASTAGNOLI, 114
SADEPERS

MOUNA DE GERDI, 45
GOLD DE BECOURT

MOUSSE DE B'NEVILLE, 177
DAME DE B'NEVILLE

MOUSTIC DES BOUYERS, 38
ESTEREL DES BOIS

MOUSTIC DU PERRON, 40
FERGAR MAIL

MOVIE STAR TILIA, 102
QUICK STAR

MOZAMBIC, 191
FLEUR DU SCION

MUGUET DE LA CROIX, 47
GUNTER D'HERBAGE

MUGUET DE LA SCYE, 43
FRINGANT DE LAFAGE

MUGUET DES ROQUES, 202
GLORIA II

MUGUETTE DU PONT, 41
FLIPPER D'ELLE

MULLENTINE CASH FLOW (IE), 55
JAGUAR MAIL

MULTIPASS DE FORGE, 27
DESIR DU CHATEAU

MURAT DE REVE (BE), 9, 226
BALOUBET DU ROUET, *INOUE DE REVE (BE)*

MURIESCO DU COTENTIN, 32
DOLLAR DU MURIER

MUSCADIN, 70
LE TOT DE SEMILLY

MUSCARIS D'ARIEL, 28, 29
DIAMANT DE SEMILLY

MUST JOURDANIERE, 28
DIAMANT DE SEMILLY

MUSTANG DE LA BAIE, 105
QUIDAM DE REVEL

MUSTANG DU REVERDY, 105
QUIDAM DE REVEL

MY DOVE DORA BECOURT, 45
GOLD DE BECOURT

MY FAIR LADY, 14
CALVARO (DE)

MY SONG DE LA SEUDRE, 141
YARLANDS SUMMER SONG (GB)

MYLENE DE BAUSSY, 108
QUITO DE BAUSSY

MYLORD DE LA GACHE, 202
GRACE DE LA GACHE

MYRADE BATILLOTS, 121
TARZAN DE BEAULIEU

MYRTILLE PAULOIS, 32
DOLLAR DU MURIER

MYSELF DE BREVE, 104
QUIDAM DE REVEL

MYSS VALETTE, 21
COL CANTO

MYSTERE DE LA ROSE, 104
QUIDAM DE REVEL

MYSTERE DE SERVOLE, 5
ALLIGATOR FONTAINE



N DOCTRO (NL), 12
C INDOCTRO (DE)

N'HECTARE DES IFS, 33
DOUBLE D'ELLE

NABAB DE BELOU, 25
DAMIRO B (NL)

NABAB DE REVE (BE), 104
QUIDAM DE REVEL

NABAB DES CHARMES, 9
BALOUBET DU ROUET

NABBUCO, 32
DOLLAR DU MURIER

NACELLE DU PUIITS, 46
GRENAT DE GREZ

NACRE BLEU DU NIRO, 204
GRIS BLEU

NADJA DE L'ABBAYE, 236
JALNA DE L'ABBAYE

NADJA DU PRAIRIAL, 177
DAPHNEE DU NOYER

NAGANO (NL), 73
LUX Z (DE)

NAGANO DE KREISKER, 39
FAKIR DE KREISKER

NAGANO DU LAGON, 46
GRENAT DE GREZ

NAGIR, 70
LE TOT DE SEMILLY

NAHIKA DE LOJOU, 198
GEMME DU MURIER

NAHLA DE VIRGINIA, 5
ALLIGATOR FONTAINE

NAIADE DU LANDEY, 214
HISTOIRE DU LANDEY

NAIADE DU RONDEAU, 24, 237
CORLAND (DE), *JAMAÏK DU RONDEAU*

NAIADE ST LOISE, 245
JOAÏDA SAINT LOISE

NAIKA D'ELLE, 41
FLIPPER D'ELLE

NAIS DE LA POMME, 26
DARCO (BE)

NAIVE NOUBA DU GUE, 34
EASY BOY

NAIZA DEL CABALERO, 206
HALESIA DU GUILLY

NAJA DE LA CARTE, 166
BROOKLYNE

NALA DE BROUT, 121
TARZAN DE BEAULIEU

NAMIB DE POMIGNY, 70
LE TOT DE SEMILLY

NAMOUR DES QUARTS, 232
IVIRA DES QUARTS

NANA DE BAUDRY, 15
CALYPSO D'HERBIERS

NANDY D'ABBETOT, 26
DANDY DU PLAPE

NANDY DU DONJON, 26
DANDY DU PLAPE

NANDY FONTAINE, 26
DANDY DU MARAIS II

NANGUE DE BLONDEL, 242
JESABELLE CAUDARD

NANON DES BOIS, 15
CALYPSO D'HERBIERS

NANOU DU VIEUX MOULIN, 199
GHANA DU VAL

NANOU ROCHELAIS, 36
ELF D'OR

NANY DU PLESSIS, 40
FERGAR MAIL

NAOMI (NL), 73
LUX Z (DE)

NAOMIE DU MOURAU, 208
HARMONIE DE NEUVIL

NAPOLEON D'ES, 12
C INDOCTRO II (DE)

NAPOLEON DU CHANU, 41
FLIPPER D'ELLE

NAPOLI DU RY (DE), 9
BALOUBET DU ROUET

NARCOTINE DE LA POLKA, 218
IDOLE D'ARGONNE

NARDETO DU MOULIN, 17
CARDENTO (DE)

NARGUILE LY, 45
GOLD DE BECOURT

NARITA, 14
CALVARO (DE)

NARKOS DE PREUILLY, 34
DRAKKAR DES HUTINS

- NASKA**, 60
KANNAN (NL)
- NASTIE BATILLOTS**, 230
ISIS BATILLOTS
- NATCHEZ DES IFS**, 70
LE TOT DE SEMILLY
- NATHAN DE LA TOUR**, 43
FUSAIN DU DEFEY
- NATHAN DES HAYETTES**, 27
DAUPHIN DE SAVINIA
- NATIF D'OR**, 231
ISSICA D'OR
- NATIF DE VIRTON**, 63
KASHMIR VAN'T SCHUTTERSCHO (BE)
- NATIF DES ROCHES**, 34
ECHOGENE LATOUR
- NATISSE DES ETIERS**, 91
PAMPHILE
- NATIVE D'ELLE**, 241
JE SUIS D'ELLE
- NATIVE DE MADERE**, 128
ULIOR DES ISLES
- NATIVE DES AURS**, 196
GAMINE DES AURS
- NATOUCHKA DE L'AMONT**, 35
ELAN DE LA COUR
- NAUGHTY GIRL (NL)**, 73
LUX Z (DE)
- NAUSICA TAME**, 41
FLIPPER D'ELLE
- NAUTILUS DE FRANCE**, 41, 228
FLIPPER D'ELLE, *IRLANDAISE II*
- NAVALO DE GRANLIEU**, 15
CALYPSO D'HERBIERS
- NAVY BLUE TARROY**, 34
DRAKKAR DES HUTINS
- NAXOS DE LA CRUE**, 46
GRENAT DE GREZ
- NAYANA**, 113
ROYAL FEU
- NAZUR DES FORETS**, 29, 252
DIAMANT DE SEMILLY, *JUNTE DES FORETS*
- NEBELLE DES AUBUIS**, 5
ALLIGATOR FONTAINE
- NEBULA**, 101
QUERCUS DU MAURY
- NECO DU ROUET**, 9
BALOUBET DU ROUET
- NECTAR DES FORETS**, 28, 29, 252
DIAMANT DE SEMILLY, *JUNTE DES FORETS*
- NECTAR DU NORON**, 207
HALISEE DU NORON
- NEF DU BORDA**, 189
FIDJI DU BORDA
- NEFERTITI DE SAFRAY**, 60
KANNAN (NL)
- NEGATIVE DU MESNIL**, 200
GIRANDOLE
- NEGUS DE B'NEVILLE**, 183
ERE DE B'NEVILLE
- NEGUS DE TALMA**, 102
QUICK STAR
- NEIGE DES RUETTES**, 51
HYM D'ISIGNY
- NELLYPSO DES HORTS**, 104
QUIDAM DE REVEL
- NELSON D'ES**, 224
INDOCHINE D'ES
- NELSON DE PERRAZ**, 28
DIAMANT DE SEMILLY
- NELSON DES FORETS**, 41, 177
FLIPPER D'ELLE, *DAPHNEE DES FORETS*
- NELSON DU BIOLAY**, 31
DOLLAR DE LA LANDE
- NELSON DU GESNOIS**, 187
FATINE DU GESNOIS
- NELYS PEGUIGNON**, 197
GAZELLE J'AC
- NEMETIS DE LALOU**, 141
YARLANDS SUMMER SONG (GB)
- NEMO D'ADRIERS**, 6
APACHE D'ADRIERS
- NEMO DE BELOU**, 35, 179
ELAN DE LA COUR, *DIVA DE ST SAMSON*
- NEO D'AUNOU**, 61
KANNAN (NL)
- NEOFITO DE TUS**, 249
JOY DE JAIPUR
- NEPAL DE BONNEVILLE (BE)**, 104
QUIDAM DE REVEL
- NEPAL DE MADELEINE**, 33
DON PIERRE
- NEPHTIS DE L'AVENIR**, 28
DIAMANT DE SEMILLY
- NEPHTYS**, 102
QUICK STAR
- NEPTUNE DE SARTENE**, 38
ESTEREL DES BOIS
- NEPTUNE DEL CABALERO**, 206
HALESIA DU GUILLY
- NEPTUNE DU CHALET**, 113
ROYAL FEU
- NEPTURIN DU LEVANT**, 17
CAP DE B'NEVILLE
- NERANO**, 198
GENESE DU PAS
- NEREIS DE LA CAPELE**, 35
ELAN DE LA COUR
- NERIOS DU BANCO**, 45
GLORY DU BANCO
- NERO DU JARDIN**, 47
HALOUBET DE GERZE
- NERON DU CHATEAU**, 240
JAVOTTE DU CHATEAU
- NEROS DU FAUBOURG**, 183
EROS DE L'ANGER
- NERVOSO**, 70, 183
LE TOT DE SEMILLY, *ESTRELLA DEL DIA*
- NESQUICK DE RAYNES**, 102
QUICK STAR
- NETEBE DE VIRTON**, 60
KANNAN (NL)
- NETHERLAND DES AUCELS**, 24
CORLAND (DE)
- NETOT DE NEUSTRIE**, 70
LE TOT DE SEMILLY
- NETSCAPE**, 104
QUIDAM DE REVEL
- NEUF DECOEUR TARDONNE**, 6
APACHE D'ADRIERS
- NEUF DES COEURS**, 82
NIDOR PLATIERE
- NEVER DES ETISSES**, 104
QUIDAM DE REVEL
- NEVER FORGET JAZZ**, 35
ELAN DE LA COUR
- NEW BOY DE LOGERIE**, 8
BAIE DE VILLECLARE
- NEW EVE DU MOULIN**, 104
QUIDAM DE REVEL
- NEW GALOU D'OPAL**, 251
JULIE D'OPAL
- NEW GIRL MAISON ROUGE**, 32, 190
DOLLAR DU MURIER, *FIRENZE*
- NEW JIMMY'S**, 28, 29
DIAMANT DE SEMILLY
- NEW REMAKE DE SERVERY**, 34
DRAKKAR DES HUTINS
- NEW STAR DU PARADIS**, 102
QUICK STAR
- NEW YORK (NL)**, 104, 105
QUIDAM DE REVEL
- NEWSTAR D'AIGUILLY**, 102, 185
QUICK STAR, *FABRINA DE BREKKA*
- NEWTON D'AUVRAY**, 36
ELF D'OR
- NEWTON DE KREISKER**, 29
DIAMANT DE SEMILLY
- NEWTON DE VAINS**, 70
LE TOT DE SEMILLY
- NEWYORK D'HONVAULT**, 201
GITANE D'HONVAULT
- NIACK DE L'ABBAYE**, 28
DIAMANT DE SEMILLY
- NIAGARA D'ELLE**, 102
QUICK STAR
- NIAGARA SONG**, 73
LUX Z (DE)
- NIAK D'AMAURY**, 244
JICKIE D'AMAURY
- NICE STEPHANIE (SE)**, 17
CARDENTO (DE)
- NICK DELAUNAY**, 46
GRENAT DE GREZ
- NICK DES HAYETTES Z (BE)**, 79
NABAB DE REVE (BE)
- NICKEL DE LA FERME**, 222
IMAGE DE LA FERME
- NICKIE ST GEORGES**, 28
DIAMANT DE SEMILLY
- NICOS DE LA CENSE**, 198
GEKAS DES FORETS
- NICOS DU THEILLET**, 181
EDRIS DU THEILLET
- NIDJI DES ROSIERS**, 180
DOLLY DE SAINCLAIR
- NIERBA DE CARTIGNY**, 182
EMERAUDE MINOTIERE
- NIGARA DE NANTILLOIS**, 208
HARNAC DE BETAIGNE
- NIGHTY BOY**, 198
GEKAS DES FORETS
- NIKEL DE PRESLE**, 60
KANNAN (NL)
- NIKIDAM DU CHATEAU**, 105
QUIDAM DE REVEL
- NIKITA DE LA LISIERE**, 185
FABIOLA DE HOUDAN
- NIKITA DU LUOT**, 41
FLIPPER D'ELLE
- NIKITA DU PARK**, 104, 241
QUIDAM DE REVEL, *JAZZIE DU PARC*
- NIKITA DU RABUTIN**, 215
HULIORE DU RABUTIN
- NIKITO DU TILLARD**, 108
QUITO DE BAUSSY
- NIKYTA D'ELLE**, 201
GIROUETTE D'ELLE
- NIL DE LA CAMPAGNE**, 48
HELIOS DE LA COUR II

- NILS DE LOJOU**, 70
LE TOT DE SEMILLY
- NIMU L'ENCHANTE**, 35
ELAN DE LA COUR
- NINA DU LUNAIN**, 102
QUICK STAR
- NINA PIERREVILLE**, 60
KANNAN (NL)
- NINE DES FONTAINES**, 275
KRIEK DES FONTAINES
- NINIO D'OLBICHE**, 230
ISKA D'OLBICHE
- NINIO DE ROX**, 102
QUICK STAR
- NINNO**, 102
QUICK STAR
- NINO DES BUISSONNETS**, 60
KANNAN (NL)
- NINON DES LOULOU**, 113
ROYAL FEU
- NINTENDO (NL)**, 12
C INDOCTRO (DE)
- NINTO DE BEAUFOR**, 70
LE TOT DE SEMILLY
- NIOLO DE PREUILLY**, 179
DOISY VEDRINE
- NIOWA**, 54
IOWA (NL)
- NIPPON D'ELLE**, 116
SCHERIF D'ELLE
- NIQUITO DU CHATEAU**, 240
JAVOTTE DU CHATEAU
- NISKAO DE MOENS**, 49
HERMES D'AUTHIEUX
- NISSANE DE MOYON**, 235
JAGUAR DE MOYON
- NISSIM DE SAINT'A**, 25
DAMIRO B (NL)
- NIVEAU (NL)**, 73
LUX Z (DE)
- NJORD D'ES**, 128
ULIOR DES ISLES
- NO COMMENT DU TEMPLE**, 193
FUJI DU TEMPLE
- NO LIMIT DU BOBOIS**, 244
JINDIANE DU BOBOIS
- NOAH DE BACON**, 102
QUICK STAR
- NOAM DE LA BOUVERIE (BE)**, 9
BALOUBET DU ROUET
- NOBEL D'HA**, 41
FLIPPER D'ELLE
- NOBEL D'OR**, 70, 191
LE TOT DE SEMILLY, *FL'OR II*
- NOBL DE L'ERMITAGE**, 188
FEE DE L'ERMITAGE
- NOBLESSE DE CAUDARD**, 242
JESABELLE CAUDARD
- NOBLESSEOBLIGE DEFIEF**, 40
FERGAR MAIL
- NOCTAMBULE COURCELLE**, 40
FIDELIO DU DONJON
- NODIN D'ORVAL**, 34
DRAKKAR DES HUTINS
- NOE BREBAUDIN**, 101
QUERCUS DU MAURY
- NOIR DESIR TARDONNE**, 100
QUAT'SOUS
- NOIRE DE TAME**, 34
DRAKKAR DES HUTINS
- NOISETTE DE BALME**, 91
PALESTRO II
- NOISETTE DES MONTS**, 38, 197
ESTEREL DES BOIS, *GAZELLE DES MONTS*
- NOKAOUT**, 34
DRAKKAR DES HUTINS
- NOKIA DE BREKKA**, 102
QUICK STAR
- NON COUPABLE**, 21
COL CANTO
- NON TROPPO BASTERS**, 102
QUICK STAR
- NONIX GIBAY**, 44
GALOUBET DU MARAIS
- NONSTOP**, 26
DARCO (BE)
- NOOWANDA SEMILLY**, 28
DIAMANT DE SEMILLY
- NORDY DE LA FONT**, 227
IRCHNUM DE LA FONT
- NORLAM DES ETISSES**, 104
QUIDAM DE REVEL
- NORMA GIN**, 70
LE TOT DE SEMILLY
- NORMAN PRE NOIR**, 187
FARANDOL III
- NORMAND**, 192
FOLIE NORMANDE
- NORMANDIE DES JONCS**, 28
DIAMANT DE SEMILLY
- NORSON DU REVERDY**, 104
QUIDAM DE REVEL
- NORTON DE MARLEMONT**, 35, 188
ELAN DE LA COUR, *FEE D'AZUR*
- NORTON DE VAINS**, 28
DIAMANT DE SEMILLY
- NORTON DU GRAVANT**, 70
LE TOT DE SEMILLY
- NORTONE MOUCHE**, 136
VERDI
- NORVEGIA MOUCHE**, 34
DRAKKAR DES HUTINS
- NORWAY DE BREVE**, 218
IDEA DU RY
- NOSCO DE BLONDEL**, 27
DESIR DU CHATEAU
- NOSTALGIE DE LA ROCHE**, 34
ECHOGENE LATOUR
- NOSTRADAMUS BOIS MADAME (BE)**, 26
DARCO (BE)
- NOTRESTAR DELA NUTRIA (MX)**, 102
QUICK STAR
- NOUBA A BATILLY**, 29
DIAMANT DE SEMILLY
- NOUBA DE BRECEY**, 243
JESSY LANDAISE
- NOUBA DE LA BOTTE**, 41
FLIPPER D'ELLE
- NOUBA DES AUBIERS**, 178
DELINÉ
- NOUBA DU GRASSET**, 30
DIAMS DU GRASSET
- NOUGAT DE MOYON**, 30
DIAMS DU GRASSET
- NOUGAT DU VALLET**, 116
SCHERIF D'ELLE
- NOUGAT PLATIERE**, 189
FETICHE PLATIERE
- NOUGATINE GRAVIERE**, 193
FRIVOLE PLATIERE
- NOUMA D'AUZAY**, 206
HADVIA D'AUZAY
- NOUMBA DE LITHAIRE**, 46
GRENAT DE GREZ
- NOUMEA DEUX**, 9
BALOUBET DU ROUET
- NOUMEA DU HAUT BOIS**, 26
DANDY DU PLAPE
- NOUTLAW GABIN**, 141
YARLANDS SUMMER SONG (GB)
- NOUVEL STAR DU LOZON**, 102
QUICK STAR
- NOVILLADA DU TOT**, 223
INCENDIAIRE
- NUAGE D'AUBIGNY**, 60
KANNAN (NL)
- NUGGETS L'AMANDOUR**, 41
FLIPPER D'ELLE
- NUIT DIVINEB**, 242
JENLAH DES YVERS
- NUMBER ONE D'ISO**, 9
BALOUBET DU ROUET
- NUMBER ONE NOUVOLIEU**, 47
HALOUBET DE GORZE
- NUMBER ONE SEMILLY**, 70
LE TOT DE SEMILLY
- NUPSY ROYALE**, 247
JOLIE ROYALE
- NUTS DE ROMAGNE**, 38
ESPOIR D'OC
- NYAK STAR DU BOBOIS**, 102
QUICK STAR
- NYPHE DE LA BASTIERE**, 104
QUIDAM DE REVEL
- NYPHEA DE LAUME**, 35, 199
ELAN DE LA COUR, *GERBOISE DE LAUME*



- O SANDOR**, 35
ELAN DE LA COUR
- O'BRION DU PLESSIS**, 60, 61
KANNAN (NL)
- O'BRION GRAVIERE**, 193
FRIVOLE PLATIERE
- O'CONNOR**, 32
DOLLAR DU MURIER
- O'MALLEY D'AVRIL**, 29
DIAMANT DE SEMILLY
- O'NENA DE LA NUTRIA (MX)**, 60
KANNAN (NL)
- O'PIF D'IVRAIE**, 49
HERMES D'AUTHIEUX
- O'PIF DE LA ROQUE**, 60
KANNAN (NL)
- O'POIL**, 60, 61, 268
KANNAN (NL), *KETTY DU PLESSIS*
- O'VERTIGE Z**, 89
ORPHEE DE NANTUEL
- OANANI**, 104
QUIDAM DE REVEL
- OASIS D'HONVAULT**, 201
GITANE D'HONVAULT
- OASIS DU PEPIN**, 46
GRENAT DE GREZ
- OBADISCO LATINO**, 492
URFEE DU NEREAU

OBAYA D'ARCAMONT, 10
BAYARD D'ELLE

OBELISQUE GRAND CLOS, 46
GRENAT DE GREZ

OBELIX DU THOT, 256
KALICYA DU THOT

OBERON DE SAPAIE, 70
LE TOT DE SEMILLY

OBI WANE KENOBOY, 116, 183
SCHERIF D'ELLE, *EQUINA II*

OBIER BRULAIRE, 91
PAMPHILE

OBIER QUATRE VENTS, 100
QUAT'SOUS

OBISCO DES RONDETS, 41
FLIPPER D'ELLE

OBIWAN DE PILIERE, 28
DIAMANT DE SEMILLY

OBLADA CHIANTI, 12
C INDOCTRO II (DE)

OBLEZIA DES MONCEAUX, 232
IZARA DES MONCEAUX

OBLIGEE DE VAINS, 5, 231
ALLEGRETO, *ISMENE DU THOT*

OBLIQUE DES LONES, 244
JIBLOTTE DES LONES

OBSTINATION, 60
KANNAN (NL)

OC DE FLORE, 39
FANDZI DE ST PAUL

OCEAN D'ETE, 217
IASMINE

OCEAN DES FORETS, 189
FIFI DES FORETS

OCEANA DE LAGNIVAL, 259
KANA DU RIETZ

OCEANE BASTERS, 509
WIND DANCER VD MOLENDREEF (BE)

OCEANE DE NANTUEL, 28
DIAMANT DE SEMILLY

OCEANE DE SEMILLY, 102, 221
QUICK STAR, *ILE DE SEE MILLY*

OCEANE DE TATHOU, 77, 265
MOZART DES HAYETTES (BE), *KAYA DE TATHOU*

OCEANE DES MONCEAUX, 46
GRENAT DE GREZ

OCEANE DES MONTS, 197
GAZELLE DES MONTS

OCEANE DU DESERT, 26
DARCO (BE)

OCEANE DU VALLIER, 41
FLIPPER D'ELLE

OCEANO DE TIVOLI, 217
IBERIA DE TIVOLI

OCKLEY MOUCHE, 60
KANNAN (NL)

OCLAY DES ETISSES, 104
QUIDAM DE REVEL

OCRE DU FRAIGNEAU, 43
FUSAIN DU DEFEY

OCTALIA DE MARS, 199
GERYLE

OCTAVE DE FLEYRES, 30
DIAMS DU GRASSET

OCTAVE DE LA MARRE, 40
FIDELIO DU DONJON

OCTAVIA DE BEAUFOR, 92
PARCO (BE)

OCTAVIA DU LYS, 184
ETAMINE D'ARMONT

OCTAVIA DU REVERDY, 210
HEARTY DU REVERDY

ODALISQUE DE MONTY, 24
CORLAND (DE)

ODAME DE RIVALET, 177
DAME DE BESNEVILLE

ODE DES FORETS, 225
INFANTE DES FORETS

ODELA DES BOIS, 46
GRENAT DE GREZ

ODEON DU MESNIL, 56, 200
JARNAC, *GIRANDOLE*

ODIE DE FREVENT, 133
URBAIN DU MONNAI

ODIN DE MONTSEC, 5
ALLEGRETO

ODIN DU PROST, 184
EURASIE DU PROST

ODUM DE MENJO, 38
ESTEREL DES BOIS

ODYSSE DE LANN VIHAN, 181
EASY GIRL II

ODYSSEE DE ROYER, 211
HENRIETE FONTAINES

ODYSSEE SANGE, 9
BALOUBET DU ROUET

OEIL DE B'NEVILLE, 52, 183
IDEM DE B'NEVILLE, *ERE DE B'NEVILLE*

OFFSET, 113
ROYAL FEU

OGALO, 41
FLIPPER D'ELLE

OGANO SITTE (BE), 27
DARCO (BE)

OGRION DES CHAMPS, 61, 261
KANNAN (NL), *KARA DES CHAMPS*

OGUSTIN DU TERROIR, 60
KANNAN (NL)

OH D'EOLE, 60
KANNAN (NL)

OH GALANT SAUVAGE, 60, 61
KANNAN (NL)

OH GIRL D'ARMOR, 28
DIAMANT DE SEMILLY

OH POIL MONDAIN, 186
FANY MONDAINE

OH UNE PRINCE, 60, 263
KANNAN (NL), *KATALYNE D'OPAL*

OHIO VAN DE PADENBORRE (BE), 104
QUIDAM DE REVEL

OHM DE PONTHUAL, 226
IO DE LA GRANGE

OISEAU D'IVRAIE, 49
HERMES D'AUTHIEUX

OK DU ROZEL, 104, 105
QUIDAM DE REVEL

OK JOY DE TUS, 249
JOY DE JAIPUR

OKAVANGO SEMILLY, 70
LE TOT DE SEMILLY

OKE AU HEUP, 51
HURLEVENT DE BREKA

OKING DE RIVERLAND, 39
FAKIR DE KREISKER

OKIRA DU MESNIL, 237
JANEIRA

OKLA GAFFELIERE, 44
GENTLEMAN IV

OKLAHOMA AND CO, 203
GRACIEUSE DE MARS

OKLAHOMA D'AUBIGNY, 215
HOTESSE DU VALON

OLALA DE BUISSY, 190
FLEUR D'ANIS

OLARGO B (NL), 12
C INDOCTRO (DE)

OLDMASTER DERIVERLAND, 61
KANNAN (NL)

OLETTO DU ROUET, 5
ALLEGRETO

OLGA PLATIERE, 40
FETICHE DU PAS

OLIDAY D'IRA, 60, 204
KANNAN (NL), *GRISSELDA*

OLIMBOS MERZE, 60, 61
KANNAN (NL)

OLIMPIC 7 (DE), 73
LUX Z (DE)

OLIPPER SCHERVIL, 41
FLIPPER D'ELLE

OLISCA DE LA BRIDE, 133
URBAIN DU MONNAI

OLISCO DU THEILLET, 181
EDRIS DU THEILLET

OLITA DE LA LUTH, 82
NIDOR PLATIERE

OLIVER CAEL, 27
DESIR DU CHATEAU

OLIVER DE VAINS, 60, 228
KANNAN (NL), *IRONIE DU REVERDY*

OLIVIA DE NANTUEL, 60
KANNAN (NL)

OLLAR DE BLONDEL, 272
KIVA DE ST MARTIN

OLLYWOOD DES HORTS, 102
QUICK STAR

OLMIFON D'AS, 47
GUNTER D'HERBAGE

OLYMPE D'AIGUILLY, 32
DOLLAR DU MURIER

OLYMPE DE BRECEY, 243
JESSY LANDAISE

OLYMPE DE LA BAIE, 45
GLORY DU BANCO

OLYMPE DE LA GACHE, 202
GRACE DE LA GACHE

OLYMPE DE LA PALATIE, 28
DIAMANT DE SEMILLY

OLYMPE DE POMMERIAZ, 71
LIMBO (NL)

OLYMPE DU FEUGRE, 60
KANNAN (NL)

OLYMPE DU GUE, 173
CLIO DE SEDE

OLYMPIC D'ANGUERNY, 70
LE TOT DE SEMILLY

OLYMPIC DE CHAMANT, 44
GENTLEMAN IV

OLYMPIC DE SAVIGNY, 70
LE TOT DE SEMILLY

OLYMPIC DU TALUS, 219
IDOLE DU TALUS

OLYMPIE DES VILLAS, 62
KASHMIR VAN'T SCHUTTERSHO (BE)

OLYMPIQUE DES FORETS, 252
JUNTE DES FORETS

OLYMPIQUE LIBELLULE, 56
JARNAC

- OMAHA DE ST SIMEON**, 28
DIAMANT DE SEMILLY
- OMAHA DU DON**, 185
EUROPE D'HELBY
- OMAHA ST JUST**, 60
KANNAN (NL)
- OMAN D'OR**, 104
QUIDAM DE REVEL
- OMBRE DES BRUYERES**, 49
HERMES D'AUTHIEUX
- OMBRELLE DE RAMPAN**, 221
ILE DE RAMPAN
- OMBRELLE DES RUETTES**, 41, 218
FLIPPER D'ELLE, *IDEE DES RUETTES*
- OMBRELLE ROUSSE**, 27
DESIR DU CHATEAU
- OMBRIE DU FIGUIER**, 254
KACIA DE LA CHATRE
- OMBRINE BATILLOTS**, 230
ISIS BATILLOTS
- OMEGA D'ISIGNY**, 32
DOLLAR DU MURIER
- OMEGA DU FENAUD**, 4
AIRBORNE MONTECILLO (US)
- OMEGA STAR AR (IE)**, 102
QUICK STAR
- OMEYADE DU BIOLAY**, 216
HURBANE BIOLAY
- OMINERALE COURCELLE**, 60
KANNAN (NL)
- OMNISTAR D'ESCO**, 269
KIKI D'ESCO
- ON THE ROCKS**, 9
BALOUBET DU ROUET
- ONASIXE**, 113
ROYAL FEU
- ONCLE POL**, 61
KANNAN (NL)
- ONDE DU GESNOIS**, 187
FATINE DU GESNOIS
- ONDEO DE PILIERE**, 28, 29
DIAMANT DE SEMILLY
- ONDINE DE CRESNAY**, 46
GRENAT DE GREZ
- ONDINE DU LOGIS**, 51, 211
HURLEVENT DE BREKA, *HERA DU LOGIS*
- ONE TWO SEMILLY**, 198
GELISKA DE LA SEE
- ONEILL DE GLACIERE**, 188
FERIA DES GLACIERE
- ONESTAR DU MESNIL**, 28
DIAMANT DE SEMILLY
- ONLY DE VAINS**, 70
LE TOT DE SEMILLY
- ONLY ONE DU REVERDY**, 5
ALLEGRETO
- ONLY YOU DE LATRIBALE**, 230
ISEULT DE LA TRIBALLE
- ONNYL DES SERUOIS**, 19
CHARLESTON DU CAP
- ONOLULU D'AUBIGNY**, 60
KANNAN (NL)
- ONYX HAUT AGENAIS**, 101
QUERCUS DU MAURY
- ONYX'JAC**, 92
PARCO (BE)
- OPAL DU GOLFE**, 36
ELF D'OR
- OPAL RONCHERES**, 121
TARZAN DE BEAULIEU
- OPALE D'EMM**, 67
LANDO (DK)
- OPALE DE B'NEVILLE**, 177
DAME DE B'NEVILLE
- OPALE DES PEUPLIERS (BE)**, 42
FOR PLEASURE (DE)
- OPALE DU ROC**, 191
FLICKA DU ROC
- OPALINE DE LA TRIGALE**, 21
COL CANTO
- OPALINE DES IBIS**, 136
VERDI
- OPALINE DU REVERDY**, 5
ALLEGRETO
- OPEN UP SEMILLY**, 28, 29
DIAMANT DE SEMILLY
- OPERA D'OR**, 36
ELF D'OR
- OPERA DES LOGES**, 40
FETICHE DU PAS
- OPHELIA SAUVAGE**, 213
HERODIADE SAUVAGE
- OPHELIE DE PONTHUAL**, 104
QUIDAM DE REVEL
- OPHELIE GESMERAY**, 32
DOLLAR DU MURIER
- OPI DE SAINT LEO**, 8
BAIE DE VILLECLARE
- OPINTO DES FONTAINES**, 67
LANDO (DK)
- OPIOME DU REPAIRE**, 43
FUSAIN DU DEFEY
- OPIUM D'ANCAUME**, 35
ELAN DE LA COUR
- OPIUM D'OR**, 32, 237
DOLLAR DU MURIER, *JAMAIQUE D'OR*
- OPIUM DE COQUERIE**, 200
GIRL DE COQUERIE
- OPIUM DE MOYON**, 30
DIAMS DU GRASSET
- OPIUM DE PLEVILLE**, 105
QUIDAM DE REVEL
- OPIUM DE SALBRIS**, 25
DAMIRO B (NL)
- OPIUM DE VERRIERES**, 129
ULTRA DE ROUHET
- OPIUM DES CHENES**, 190
FILMENE DU NAN
- OPIUM DU BREAU**, 6, 182
APACHE D'ADRIERS, *ELLE EST BELLE*
- OPIUM DU TILLEUL**, 253
KABLOUNA DE BLOYE
- OPIUM DU VARAT**, 227
IRIS DE BOIS GUAIS
- OPIUM METODO (BR)**, 104
QUIDAM DE REVEL
- OPPORTUNE DE BLOYE**, 108
QUITO DE BAUSSY
- OPTHEOS DE LA MOULERY**, 35
ELAN DE LA COUR
- OPTION D'AUGE**, 26, 198
DARCO (BE), *GENESE DU PAS*
- OR BLANC**, 28
DIAMANT DE SEMILLY
- OR BLEU DE BATILLY**, 31
DOLLAR DELA PIERRE
- OR DE BRAY**, 28
DIAMANT DE SEMILLY
- OR DE CHANAY**, 33
DON PIERRE
- OR ET AMBRE**, 5
ALLEGRETO
- OR MAIL**, 207
HALLIGA MAIL
- OR NOIR DE LA LOGE**, 60
KANNAN (NL)
- ORA DES HUTINS**, 34
DRAKKAR DES HUTINS
- ORAGE DES VAUX**, 41
FLIPPER D'ELLE
- ORAME (NL)**, 12
C INDOCTRO (DE)
- ORANIE DES ETISSES**, 258
KAMELIA DES BRUMES
- ORANNE D'EGLE**, 272
KIVA DE ST MARTIN
- ORBLEU ST SIMEON**, 265
KAVALA ST SIMEON
- ORCHIDEE DE CAROLLES**, 41
FLIPPER D'ELLE
- ORCIVAL DU MONT CLAIR**, 42
FOLAMOUR DU BOIS
- OREADE DES DAMES (BE)**, 60
KANNAN (NL)
- OREAL DES ETAINS Z (BE)**, 305
MANDINA (DE)
- OREGON DE LA VIGNE**, 27
DESIR DU CHATEAU
- OREGON DU COTY**, 15
CALYPSO D'HERBIERS
- OREGON VERT (CH)**, 215
HOKAN DU COURTIL (CH)
- ORELIA DES CHAMPS**, 261
KARA DES CHAMPS
- ORELLE DES SAULES**, 25
DAMIRO B (NL)
- ORESTE DES SUREAUX**, 33
DON PIERRE
- ORFEO S (NL)**, 12
C INDOCTRO (DE)
- ORGANDIE CELCO**, 51
HURLEVENT DE BREKA
- ORGLANDO DU MARAIS**, 194
GABY DU MARAIS
- ORGUEIL DU LYS**, 40
FETICHE DU PAS
- ORGUEIL FONTAINE**, 35
ELAN DE LA COUR
- ORIA DE SAVIGNY**, 70
LE TOT DE SEMILLY
- ORIA DU CHANU**, 49
HERMES D'AUTHIEUX
- ORIANA DU JARDIN**, 192
FOLIE BELLE
- ORIANE DU HEUP**, 35, 238
ELAN DE LA COUR, *JARNIE DU HEUP*
- ORiate DES PERRIOTS**, 26
DANDY DU PLAPE
- ORIENT D'ELLE**, 41
FLIPPER D'ELLE
- ORIENT DE COUDERT**, 114
SADEPERS
- ORIENT DU MORTIER**, 33
DON PIERRE
- ORIENT DU TOT**, 70
LE TOT DE SEMILLY
- ORIENT EXPRESS**, 102, 259
QUICK STAR, *KAMTCHATKA*
- ORIENT L'AMAURIAL**, 104
QUIDAM DE REVEL

ORIGAN DE VAINS, 5
ALLEGRETO

ORIGINAL DU PLESSIS, 60
KANNAN (NL)

ORILLA VERPILLERES, 60
KANNAN (NL)

ORION DE CAVALHAC, 44
GERIKO DU QUERCUS

ORION HEUTIERE, 28, 29
DIAMANT DE SEMILLY

ORIZON DE BRUNEL, 41
FLIPPER D'ELLE

ORKA DE BLONDEL, 290
LINELA DE BLONDEL

ORKAAN DE VALBOURG, 61
KANNAN (NL)

ORLANDO DE ROY, 102
QUICK STAR

ORLANDO DES ISLES, 6
APACHE D'ADRIERS

ORLANDO DU THOT, 60
KANNAN (NL)

ORLANE D'HELBY, 35
ELAN DE LA COUR

ORLANE DU MENEZ LUZ, 251
JULISKA DE SEMILLY

ORLANE DU MOURAU, 60, 208
KANNAN (NL), *HARMONIE DE NEUVIL*

ORLHENDDO D'HALONG, 24
CORLAND (DE)

ORLITA DU JORET, 48
HELIOS DE LA COUR II

ORLOFF DE MOYON, 216
IALTA DE MOYON

ORLOV DE L'ARDENTE, 133
URBAIN DU MONNAI

ORMEL PIERREVILLE, 275
KRICHNA PIERREVILLE

ORNELLA MAIL, 67
LANDO (DK)

ORPHEE DE L'ILLON, 8
ARPEGE PIERREVILLE

ORPHEE DE LATHUS, 8
BAIE DE VILLECLARE

ORPHEE DE NANTUEL, 28, 29
DIAMANT DE SEMILLY

ORPHEE DU FAGET, 43
FUSAIN DU DEFEY

ORPHEO D'AUZAY, 248
JOLIETTA D'AUZAY

ORPHEO DE MONS, 233
JACINTHE D'ARNOULT

ORPHEO DES SABLONS, 141
YARLANDS SUMMER SONG (GB)

ORSON DES HAYETTES, 77
MOZART DES HAYETTES (BE)

ORSONE L'ENCHANTE, 29
DIAMANT DE SEMILLY

ORTAX DE VIRCHEL, 24
CORLAND (DE)

ORYA DES ISLES, 271
KINTCHOU DES ISLES

OSANNA DE L'HUISNE, 27
DESIR DU CHATEAU

OSBORN, 114
SADEPERS

OSBORNE HAS, 248
JOLYGOLD DU NOE

OSCAR CHAMPEIX, 102
QUICK STAR

OSCAR DE LA LANDE, 193
FROUFROU DE LONDE

OSCAR DE LA ROSE, 226
IODE DE LA ROSE

OSCAR DE SEMILLY, 102
QUICK STAR

OSCAR DES FONTAINES, 67
LANDO (DK)

OSCAR DES LUTHIERS, 102
QUICK STAR

OSCAR DU LESME, 41
FLIPPER D'ELLE

OSCAR DU PAGE, 257
KALINETTE DU PAGE

OSCAR DU PRIEURE, 209
HARPE DU PRIEURE

OSCAR DU ROZEL, 32
DOLLAR DU MURIER

OSCAR VANNETAIS, 205
GWENN VANNETAISE

OSELIA DE LOCJEAN, 45
GOLD DE BECOURT

OSER JURASSIEN, 17
CAP DE B'NEVILLE

OSIBELLE DE BAUSSY, 26
DANDY DU PLAPE

OSIRIS D'OUILLY, 102
QUICK STAR

OSIRIS DE CHANTEPIE, 206
HALFA DE CHANTEPIE

OSIRIS DES TOUCHES, 260
KANELLE DES TOUCHES

OSIRIS DU BESSIN, 26
DANDY DU PLAPE

OSIRIS DU GOYEN, 70
LE TOT DE SEMILLY

OSIRIS DU ROC, 178
DECIBELLE DU ROC

OSLO BIATS, 67
LANDO (DK)

OSLO DU CHALET, 283
LARA DE SIVRY

OSSO DE LA CHATRE, 43
FUSAIN DU DEFEY

OSTIMME DE BEROLLES, 194
FUSCHIA ROUGE

OSWALDO DE BANCE, 41
FLIPPER D'ELLE

OTANDO D'ADRIERS, 244
JIJONA DES MALAIS

OTELLO DE VILLENEUVE, 41
FLIPPER D'ELLE

OTELLO DES SABLES, 13
CABDULA DU TILLARD

OTELLO DU GRASSET, 20, 271
CLINTON (DE), *KISS ME DU GRASSET*

OTELLO DU SOLEIL, 5
ALLIGATOR FONTAINE

OTELLO STAR, 102
QUICK STAR

OTHELLO D'AUGE, 70
LE TOT DE SEMILLY

OTHELLO DE FALAISE, 13
CABDULA DU TILLARD

OTHELLO DE LOJOU, 198
GEMME DU MURIER

OTHELLO DE LUSSE, 101
QUERCUS DU MAURY

OTHELLO DE MERE, 4
AIRBORNE MONTECILLO (US)

OTHELLO DES AUBIERS, 113, 178
ROYAL FEU, *DELINE*

OTHELLO DU PHARE, 60, 61, 192
KANNAN (NL), *FLUTE ENCHANTEE*

OTHELLO LA PASSION, 60
KANNAN (NL)

OTHELLO MOUCHE, 46
GRENAT DE GREZ

OTHELO METODO (BR), 105
QUIDAM DE REVEL

OTIS BARBOTIERE, 104
QUIDAM DE REVEL

OTOMNE DES LUTHIERS, 233
JACANA DE SAFRAY

OTOTGRAAF DES CONTES, 216
HYACINTH DU MURIER

OTTO DU GUI, 35
ELAN DE LA COUR

OUBLIEE LAMBLARDIE, 101
QUERCUS DU MAURY

OUJDA DES MALAIS, 60
KANNAN (NL)

OUESSANT DE PERHET, 104, 105
QUIDAM DE REVEL

OUEST DES FONTAINES, 59
JUMPY DES FONTAINES

OUF DU PLESSIS, 60
KANNAN (NL)

OUFRADE DE LA FORET, 11
BLEU BLANC ROUGE II

OUI M'SIEU DU CHATEAU, 104
QUIDAM DE REVEL

OUIOUI DE CERISY, 194
GABILL DE CERISY

OUIOUI DE NEUSTRIE, 15
CALYPSO D'HERBIERS

OULANOVA DES MALAIS, 41
FLIPPER D'ELLE

OULIN BLANC, 46
GRENAT DE GREZ

OUNA DE CAMARINA, 182
ELARGONIE

OUPETTE DU CAUROY, 35
ELAN DE LA COUR

OUPILA HOY, 13
CACAO COURCELLE

OURAGAN D'HELBY, 70
LE TOT DE SEMILLY

OURAGAN DES ARVALI, 165
BRATISLAVA

OURAGAN DU FAUBOURG, 189
FIDJI DU VARTELIER

OURAGAN DU PUCHET, 113
ROYAL FEU

OURAL VILLELONGUE, 258
KAMBERA VILELONGUE

OURKAMAN DU ROZEL, 60
KANNAN (NL)

OURSONNE, 60
KANNAN (NL)

OUTLAW DU CARPONT, 58
JIVARO DU ROUET

OUTSIDER DE GRANDRY, 136
VERDI

OUZO DES CHAMPS, 261
KARA DES CHAMPS

OVATION DU REVERDY, 104
QUIDAM DE REVEL

OVER DRIVE, 70
LE TOT DE SEMILLY

OXALA DE BATAILLEY, 32
DOLLAR DU MESNIL

OXALIS NORMAND, 58
JIVARO DU ROUET

OXFORD D'ESQUELMES (BE), 26
DARCO (BE)

OXFORD VIEUX MOULIN, 197
GAZELLE/JAC

OXYGENE ROYALE, 113
ROYAL FEU

OYALE DE LINE, 290
LINE DOR D'ONDINE

OZ DE BREVE, 32
DOLLAR DU MURIER

OZALID, 232
IVRESSE DE MAZURE



P'TIT LOU DE PRISSEY, 136
VERDI

P'TIT MEC GEM, 198
GEKAS DES FORETS

P'TIT POL DU VERET, 186
FANETTE DU VERET

P'TITCREM BERENICE, 217
ICECREAM DUVERIE

PABLO DE GLACIERES, 189
FERIA DES GLACIERE

PABLO DU LYS, 184
ETAMINE D'ARMONT

PACCO DU BOURG, 6
APACHE D'ADRIERS

PACHA DE LA CHENEE, 29
DIAMANT DE SEMILLY

PACHA DE LA VERNISERI, 51
HYM D'ISIGNY

PACHA DE LANN VIHAN, 181
EASY GIRL II

PACHA DE PREUILLY, 28, 29, 180
DIAMANT DE SEMILLY, DOISY VEDRINE

PACHA DU FORT, 28
DIAMANT DE SEMILLY

PACIFIC DES ESSARTS, 28, 29
DIAMANT DE SEMILLY

PACIFIC DES ETISSES, 104
QUIDAM DE REVEL

PACIFIC DU CRIOLO, 136
VERDI

PACIFIQUE DE LA COUR, 67
LANDO (DK)

PACOME DES PLAINS, 40
FETICHE DU PAS

PACTOL DE VARNEL, 60, 61
KANNAN (NL)

PACTOLE KERVEC, 248
JOLLY GIRL DE KERVEC

PADARCO VAN HET HERTSVELD (BE), 26
DARCO (BE)

PADISHA DE MARS, 31
DOLLAR DELA PIERRE

PADOCK DU PLESSIS, 60, 61, 268
KANNAN (NL), KETTY DU PLESSIS

PADOVA DES ALLOIS, 223
IMPERIALE D'O

PAGNY DU FLEURY (BE), 79
NABAB DE REVE (BE)

PAILLE DE LA ROQUE, 60, 316
KANNAN (NL), MILOUST D'ISIGNY

PAIN D'EPICE D'ERMONT, 291
LISA CYONNE

PALADIN DE LAUME, 136
VERDI

PALARA DES FONTAINES, 67
LANDO (DK)

PALEO DE LA POLKA, 42, 218
FOLAMOUR DU BOIS, IDOLE D'ARGONNE

PALEO DE LOUAN, 100
QUAT'SOUS

PALESE ST LOISE, 104, 245
QUIDAM DE REVEL, JOAIDA SAINT LOISE

PALESTRO DU BOSDEL, 12
C INDOCTRO II (DE)

PALINA DE BLONDEL, 306
MAPIERRE DE BLONDEL

PALINORE DE CARLOUP, 46
GRENAT DE GREZ

PALLOUBET D'HALONG, 9
BALOUBET DU ROUET

PALMA BELMANIERE, 296
LUCIOLE BEL MANIERE

PALMA DES CONTES, 216
HYACINTH DU MURIER

PALOMA DES SAULES, 245
JIVA CHAMBERTIN

PALOMA DU TALUS, 219
IDOLE DU TALUS

PAMELA DE COQUERIE, 232
IVRESSE DE COQUERIE

PAMINA DU VANDA, 102
QUICK STAR

PAMPA DES DAMES (BE), 283
LARABLUE DES DAMES

PANACH DE BRETTEVILLE, 6
APACHE D'ADRIERS

PANACHE DE NANTILLOIS, 82, 209
NIDOR PLATIERE, HARNAC DE BETAIGNE

PANACHE DU REVERSEY, 13
CACAO COURCELLE

PANAE D'HELLERING, 44
GENTLEMAN IV

PANAM DE ST DRUON, 60
KANNAN (NL)

PANAMA D'EPIC, 277
KYRIELLE DE HERE

PANAMA TAME, 263
KASSAVE

PANDITJI DES MALAIS, 61
KANNAN (NL)

PANDORE DE CAUDARD, 40
FETICHE DU PAS

PANDORE DE L'ISLE, 191
FLORE DE LAUNAY

PANGLOSS PAULOIS, 258
KAMELLE PIERREVILLE

PANOUD DU PAGE, 257
KALINETTE DU PAGE

PANTHERE DE BACON, 281
LAIKA DE BACON

PAOLA DES MONCEAUX, 186
FANY DES MONCEAUX

PAOLA DU MESNIL, 48
HELIOS DE LA COUR II

PAOLA DU TERROIR, 28
DIAMANT DE SEMILLY

PAOWNY JYCA, 89
ORLANDO (BE)

PAPILLON (BE), 26
DARCO (BE)

PAPOUN DE BLONDEL, 290
LINELA DE BLONDEL

PAPRIKA DE BLONDEL, 300
MA PASSION

PAPRIKA DU CORDEL, 220
IGNATIA

PAPYRUS DU PARADIS, 61
KANNAN (NL)

PAR IXE, 40
FERGAR MAIL

PAR TROIS, 48
HELIOS DE LA COUR II

PARADIS DU FRESNE, 58, 319
JIVARO DU ROUET, MISS DU FRESNE

PARADIS FONTAINE, 215
HOTESSE FONTAINE

PARAGUANA DES DAMES (BE), 78, 283
NABAB DE REVE (BE), LARABLUE DES DAMES

PARCO (BE), 26
DARCO (BE)

PARCO DE L'ABBAYE, 236
JALNA DE L'ABBAYE

PARCO DE LONGPRE (BE), 26
DARCO (BE)

PARENTHESE TAME, 48
HELIOS DE LA COUR II

PARFUM DAMOUR DU BOIS, 89
ORLANDO (BE)

PARFUM DE LA DIXME, 102
QUICK STAR

PARHELIE, 41
FLIPPER D'ELLE

PARIS BANBOU, 43
FRENCH CANCAN

PARLAMEME, 48
HAPPY VILLERS

PARVATI DE BREVE, 31
DOLLAR DELA PIERRE

PARVIS DE RAMPAN, 313
MEMOIRE DE RAMPAN

PASADENA DU SAINDO, 35
ELAN DE LA COUR

PASHA DU GUE, 31
DOLLAR DELA PIERRE

PASQUINO (NL), 24
CORLAND (DE)

PASSION PIERREVILLE, 252
JUNGFRAU PIERREVILLE

PASSION VIEUX MOULIN, 199
GHANA DU VAL

PASTEL D'OLYMPE, 43
FUSAIN DU DEFEY

PASTELL DU BOILURIC, 276
KRISTALE DU VALLIER

PASTICHEUR, 298
LUSTYMARO B (NL)

PATCHOULT KESTERBEEKBOS (BE), 26
DARCO (BE)

PATINKO (NL), 64
KIGALI (NL)

PATTE DE CRESNAY, 46
GRENAT DE GREZ

PAULLAC DE GUERN'S, 47
GUNTER D'HERBAGE

PAULO D'ESPIENS, 24
CORLAND (DE)

PAULY DU BREUIL, 91
PAMPHILE

PAUSE CAFE DU SALOZ, 4
AIRBORNE MONTECILLO (US)

PEACHDEZO DES DOUITS, 234
JADE DE LA ROSE

PEANUTS DE BEAUFOUR, 28, 151
DIAMANT DE SEMILLY, *APHRODITE VAN-
HETDINGESHOF* (BE)

PEARL AU SEIGNEUR, 24
CORLAND (DE)

PEARL DAVIER, 35
ELAN DE LA COUR

PEBBLES D'YZENBEECK, 70
LE TOT DE SEMILLY

PEDRO (NL), 24
CORLAND (DE)

PEDRO DE LA CENSE, 57
JENNY DE LA CENSE

PEGASE DE PILIERE, 102
QUICK STAR

PEGASE DE TALMA, 32
DOLLAR DU MURIER

PELUCHE DU FAUBOURG, 317
MINUIT DU FAUBOURG

PEMBA DES CARRIERES, 43
FUSAIN DU DEFEY

PEN DUICK DE BEAUFOUR, 263
KATARINA DE BEAUFOUR

PENDJAB DU ROYET, 31
DOLLAR DELA PIERRE

PENELOPE DE L'ELFE, 271
KISS DE L'ELFE

PENELOPE DU BREAU, 182
ELLE EST BELLE

PENELOPE FONROY, 56
JARNAC

PENJAG DES CHOUANS, 55
JAGUAR MAIL

PEPE HEGUY, 60
KANNAN (NL)

PEPIN DU COIN LB (BE), 63
KASHMIR VAN'T SCHUTTERSCHO (BE)

PEPITA DE CHARMOIS, 8
ARPEGE PIERREVILLE

PEPITA DE FREVENT, 197
GAZELLE DU TAILLAN

PEPITA DU PLESSIS, 56
JARNAC

PEPITE DE B'NEVILLE, 183
ERE DE B'NEVILLE

PEPITE DE BLANY, 314
MERVEILLE DE BLANY

PEPITE DE L'ESTREE, 41
FIDELIO DU THOT

PEPITE DU GOLFE, 178
DIAMANTE DU GOLFE

PEPITO DE LA VIOLLE, 136
VERDI

PEPITO LANDAIS, 46
GRENAT DE GREZ

PEPPERMINT SEMILLY, 221
ILE DE SEE MILLY

PEPSIE, 271
KINOA II

PEPSY DU THIL, 43
FUSAIN DU DEFEY

PEPYT'DES ELFS, 67
LANDSTURM (DE)

PERCINE DREAM, 56
JARNAC

PERFECT DE COQUERIE, 89
ORLANDO (BE)

PERICLES DU PROST, 184
EURASIE DU PROST

PERLA DU VOYEUX, 245
JITANE DU VOYEUX

PERLE DE CHANTEPIE, 206
HALFA DE CHANTEPIE

PERLE DE FELINES, 102
QUICK STAR

PERLE DE LA FOLIE, 133
URBAIN DU MONNAI

PERLE DE LAUME, 267
KERMESSE DE LAUME

PERLE DE VAINS, 231
ISOLINE III

PERLE DU MARAIS, 28, 213
DIAMANT DE SEMILLY, *HIRONDEL DU
MARAIS*

PERLIPOPETTE TREFLE, 102
QUICK STAR

PEROS DU FAUBOURG, 183
EROS DE L'ANGER

PERRONNE NALIERE, 102
QUICK STAR

PESO DE KEOS, 278
LA MARE

PETER D'OR, 231
ISSICA D'OR

PETIT CAYRAS, 443
SAINTE FOY

PETITE DAME DES ERABLES (CH), 125
TOULON (BE)

PETRO DOLLAR D'ES, 224
INDOCHINE D'ES

PETRUS DE LA TRIBALLE, 230
ISEULT DE LA TRIBALLE

PETRUS DE PLEVILLE, 48
HAPPY VILLERS

PETRUS DE RIMA, 183
EQUINA II

PETRUS DU PLESSIS, 102
QUICK STAR

PETULANT DE BEAUFOUR, 12
C INDOCTRO (DE)

PEZETAS DU ROUET, 105
QUIDAM DE REVEL

PHALKEN DE CHOLEAU, 35
ELAN DE LA COUR

PHANTOM DU RIOL, 182
ELISA D'AUMAILLE

PHARAON D'O, 32
DOLLAR DU MESNIL

PHARE OUEST, 4
AIRBORNE MONTECILLO (US)

PHARONE, 41
FLIPPER D'ELLE

PHAROS D'ADRIERS, 212
HERMINE D'ADRIERS

PHEBUS DU GRASSET, 285
LAVANDIERE DU GRASSET

PHEDRA DE BLONDEL, 104, 310
QUIDAM DE REVEL, *MEDINA DE BOISSY*

PHEDRAS DE BLONDEL, 40
FETICHE DU PAS

PHENIX D'HERBIERS, 36
ELF D'OR

PHENIX DU RABUTIN, 59, 215
JOLY FLY DES FORETS, *HULIORE DU RABU-
TIN*

PHENIX DU ROZEL, 104
QUIDAM DE REVEL

PHENIX KERVEC, 306
MANUELA DU CHATEAU

PHENIX ROYAL, 34, 195
ECALGRAIN, *GALANTE DU PAS*

PHENOL DE MARILLET, 222
IMAGE DE MARILLET

PHILANO D'AUGE, 105
QUIDAM DE REVEL

PHILOMENE DE GRANDRY, 104
QUIDAM DE REVEL

PHILOSOPHIE DU NIRO, 204
GRIS BLEU

PHIN PHIN (BE), 20
CHIN CHIN (DE)

PHIPPER DES ROIS, 192
FORTUNE DU PAITIS

PHIRST DU CHAI, 14
CALVARO (DE)

PHOEBE D'ETE, 73
LUX Z (DE)

PHOENIX D'AMIGNY, 41
FLIPPER D'ELLE

PHYLIKAO DES GELINES, 13
CACAO COURCELLE

PIAF DE B'NEVILLE, 17
CAP DE B'NEVILLE

PIALONA DU LYS, 60
KANNAN (NL)

PICARO, 4
AIRBORNE MONTECILLO (US)

PICASSO D'ARGONNE, 305
MAMY BLUE D'ARGONNE

PICASSO DES DAMES, 60
KANNAN (NL)

PICASSO SISSART, 102
QUICK STAR

PICATCHU DE LA LONDES, 136
VERDI

PICCOBELLO DU VAL DE GEER (BE), 60
KANNAN (NL)

PICOLO, 28
DIAMANT DE SEMILLY

PICSOU DU CHENE, 70
LE TOT DE SEMILLY

PIDAM BARCOP'S, 104
QUIDAM DE REVEL

PIDAM DE PABAN, 104
QUIDAM DE REVEL

PIERRE DE LUNE FONROY, 235
JADE FONROY

PIERROT GALANT, 205
GROUSE DU GALANT

PIETRO DU JARDIN, 192
FOLIE BELLE

PIGMALION DU ROZEL, 70
LE TOT DE SEMILLY

PIKATCHOU D'ORCHIS, 279
LA STAR D'ORCHIS

PIKPOKET, 108
QUITO DE BAUSSY

PILIG DE LOJOU, 28
DIAMANT DE SEMILLY

PILULE DU FAUBOURG, 189
FIDJI DU VARTELIER

- PIMAN DE LA DEVINIÈRE**, 28
DIAMANT DE SEMILLY
- PIMENT DE L'ORNE**, 29, 173
DIAMANT DE SEMILLY, *CHRISTA DE L'AJOUX*
- PIMM'S DU COTY**, 60
KANNAN (NL)
- PIN UP BERENCE**, 217
ICECREAM DUVERIE
- PIN UP DE MAI**, 55
JAGUAR MAIL
- PIN UP DES GENETS**, 136
VERDI
- PIN UP DU BASSIN**, 219
IDOLE DU BASSIN
- PIN UP DU MARAIS**, 41, 194
FLIPPER D'ELLE, *GABY DU MARAIS*
- PIN UP OUISTREHAM**, 56
JARNAC
- PIN'UPS DE CERISY**, 194
GABILL DE CERISY
- PINK LADY D'EMM**, 42
FOR PLEASURE (DE)
- PINK RONCHERES**, 53
ILLICO DE BATILLY
- PINTA VARENNES**, 279
LA VARENNE
- PIPER JAZZ**, 34
EASY BOY
- PIRATE ANDALOU**, 78
NABAB DE REVE (BE)
- PIRATE DE LA FERME**, 219
IDOLE DE LA FERME
- PIRATE DE LA MARRE**, 40
FIDELIO DU DONJON
- PIROLE DE LA CHATRE**, 41
FLIPPER D'ELLE
- PIROUETTE DE VAINS**, 104
QUIDAM DE REVEL
- PIROUETTE DES QUENOUX**, 14
CALVARO (DE)
- PITARO DE VIRTON**, 85
OGANO SITTE (BE)
- PITCHOUNE DU HOMET**, 242
JESSICA DU THEIL
- PITELLIUS**, 8
BAIE DE VILLECLARE
- PIVOINE DE BESSADE**, 194
GABRIELLA
- PIVOINE DE MOYON**, 246
JOCONDE DE MOYON
- PIVOINE DES QUARTS**, 91
PAMPHILE
- PIVOINE DES TOUCHES**, 260
KANELLE DES TOUCHES
- PIVOINE PLATIERE**, 189
FETICHE PLATIERE
- PIXIES LEAM PONDY**, 35
ELAN DE LA COUR
- PLAGIAT TAME**, 35
ELAN DE LA COUR
- PLANETE DAMPIERRE**, 60
KANNAN (NL)
- PLAY BOY BOIS SOLEIL**, 21
CLINTON (DE)
- PLAY BOY DE COURCEL**, 34
EASY BOY
- PLAY BOY DES FORETS**, 304
MAJESTUEUSE DESFORETS
- PLAY BOY DU QUESNOY**, 104
QUIDAM DE REVEL
- PLAY BOY DU TERTRE**, 32
DOLLAR DU MURIER
- PLAYBOY DES CRESLES**, 12
C INDOCTRO (DE)
- PLAYBOY DU VALDYS**, 28
DIAMANT DE SEMILLY
- PLAYER DE BROCELIA**, 31
DOLLAR DELA PIERRE
- PLAYER DU QUESNOY**, 85, 414
OGANO SITTE (BE), *QUILAURO DU SEI-GNEUR (BE)*
- PLAZA DU PARK**, 204
GRIOTTE DU PARC
- PLEASE AU HEUP**, 289
LIESSE AU HEUP
- PLEASE FITTA**, 101
QUERCUS DU MAURY
- PLEASURE DU GOLFE**, 36, 191
ELF D'OR, *FLICKA DU ROC*
- PLEIADE HEUTIERE**, 41
FLIPPER D'ELLE
- PLEINE LUNE D'ALBRET**, 43
FUSAIN DU DEFEY
- PLEYEL DU VASSAL**, 34
DRAKKAR DES HUTINS
- PLINTON (BE)**, 20
CLINTON (DE)
- PLOUM PLOUM DE CRAZY**, 25
DAGUET DU ROCHAU
- PLUME DE B'NEVILLE**, 204
GRIFFE DE BNEVILLE
- PLUME DE LA ROQUE**, 60, 268
KANNAN (NL), *KETTY DU PLESSIS*
- PLUME DU GRAND PRE**, 270
KIMBERLEY DE GRANDRY
- PLUSJELEME**, 48
HAPPY VILLERS
- PLUTARQUE SAUVAGE**, 213
HERODIADE SAUVAGE
- PLUTON DE MARS**, 31
DOLLAR DELA PIERRE
- POESIE DE THURIN**, 243
JEZABEL DE THURIN
- POESIE DE VIZY**, 286
LEGENDE BRECEENNE
- POETE DE PREUILLY**, 42
FOR PLEASURE (DE)
- POKER DES DAMES (BE)**, 78
NABAB DE REVE (BE)
- POLAR DES ROQUES**, 31
DOLLAR DELA PIERRE
- POLARIS**, 31
DOLLAR DELA PIERRE
- POLIAS DE BLONDEL**, 27, 290
DESIR DU CHATEAU, *LINELA DE BLONDEL*
- POLINSKA DES ISLES**, 28, 254
DIAMANT DE SEMILLY, *KAELIA DE PEN AR WERN*
- POLISSONNE DES NEYES**, 31
DOLLAR DELA PIERRE
- POLKA DES PEUX**, 14
CALVARO (DE)
- POMAR DU MESNIL**, 29
DIAMANT DE SEMILLY
- POMME DU VALON**, 60
KANNAN (NL)
- POMMEAU DU HEUP**, 48, 238
HELIOS DE LA COUR II, *JARNIE DU HEUP*
- POMONA**, 113
ROYAL FEU
- POOR BOY DE LA FOLIE**, 14
CALVARO (DE)
- POP LADY D'ELLE**, 102
QUICK STAR
- POP SKY**, 210
HELJA SKY
- POP STAR DE PIA**, 49
HERMES D'AUTHIEUX
- POPOF DES BOIS**, 141
YARLANDS SUMMER SONG (GB)
- POPOF DES FONTAINES**, 73, 205
LUX Z (DE), *GWENOLA FONTAINES*
- POPOF DU LUC**, 35, 211
ELAN DE LA COUR, *HELVETIE DU LUC*
- POPPEE DE DAMVIL**, 104
QUIDAM DE REVEL
- POPSTAR D'AMOUR**, 302
MAGALIE D'AMOUR
- POPSTAR DE SALVAGNY**, 102
QUICK STAR
- POPSTAR LOZONAIS**, 102
QUICK STAR
- PORTLAND DU TER**, 35
ELAN DE LA COUR
- PORTO DU GENET**, 51
HURLEVENT DE BREKA
- PORTO RIC'OR**, 141
YARLANDS SUMMER SONG (GB)
- PORTORICO (NL)**, 12
C INDOCTRO (DE)
- PORTOS DE LA CENSE**, 275
KOSIR
- POSHINO DE GRANLIEU**, 94, 187
POOR BOY (DE), *FAYENTA DU LAC*
- POST IT DES CLOTINS**, 70
LE TOT DE SEMILLY
- POSY DE BEAUFOUR**, 407
QUEEN VAN BERKENBROEK (BE)
- POT D'AMOUR**, 92
PARCO (BE)
- POTDOR DES RUES**, 57
JENNY DE LA CENSE
- POUGHKEEPSIE JOLLY**, 14
CALVARO (DE)
- POUR L'PLAISIR LAYE**, 301
MADEIRA THEILLET
- POURQUOIPAS LONGCHAMP**, 228
IRLANDE DES FOUGERES
- POWER DE PUYCHETY**, 52
IDEAL DE LA LOGE
- PRADO DE GRAVELOTTE**, 156
AVENTURE DE GRAVELOTTE (BE)
- PRADO DU REVERDY**, 105
QUIDAM DE REVEL
- PRALINE DE RIBAUD**, 27
DESIR DU CHATEAU
- PRALINE DES DESERTS**, 197
GAZELLE DES DESERTS
- PRECIEUSE PLATIERE**, 31
DOLLAR DELA PIERRE
- PRELUDE DE LATHUS**, 226
INGENUE DE TERLONG
- PRELUDE DU VALDYS**, 28
DIAMANT DE SEMILLY
- PREMIER DE FALAISE**, 56
JARNAC
- PREMIER DE LA VALLEE**, 60
KANNAN (NL)

PREMIER DES FORETS, 252
JUNTE DES FORETS

PREMIER DU GRAND PRE, 207
HALISEE DU NORON

PREMIER DU ROUET, 181
EL IRA DU ROUET

PREMIERE DE COEUR, 34, 211
EASY BOY, HENAI

PREMIUM LANDE, 254
KAELE DE LA LANDE

PRES D'ICI, 104
QUIDAM DE REVEL

PRESENCE DE RIVERLAND, 230
ISIS ROUGE

PRESIDENT (NL), 21
CLINTON (DE)

PRESTIGE BLONDEL, 311
MEDRANIE BLONDEL

PRESTIGE DE LA CROIX, 10
BAYARD D'ELLE

PRESTIGE DE LANNAY, 28
DIAMANT DE SEMILLY

PRESTIGE DE LAS, 38
EXPERIO

PRESTIGE DU CAUSSE, 264
KATARINA DE MELS

PRESTIGE DU MARAIS, 239
JASMINE DU MARAIS

PRETTIELIGHT, 289
LIGHTFOOL

PRETTY DE MARLEMONT, 188
FEE D'AZUR

PRETTY DES ETAINS, 305
MANDINA (DE)

PRETTY DU ROUET, 9
BALOUBET DU ROUET

PRETTYWOMAN DE RAVEL, 220
IFYOUPLEASE DE RAVEL

PREVERT VAN SINT MAARTEN (BE), 60
KANNAN (NL)

PRIAM D'ISIGNY, 60, 61, 316
KANNAN (NL), MILOUST D'ISIGNY

PRIAM DE CHASNAY, 108
QUITO DE BAUSSY

PRIMA DU COISEL, 34
ECHOGENE LATOUR

PRINCE BLUE, 262
KARRAT

PRINCE D'URANIE, 60
KANNAN (NL)

PRINCE DE LAUNAY, 289
LICORNE DE LAUNAY (BE)

PRINCE DE ROLL, 203
GRATITUDE DE ROLL

PRINCE DES PONTS, 43, 278
GABYSCION, LA FLEUR DES PONTS

PRINCE DES VAUX, 41
FLIPPER D'ELLE

PRINCE DU BANNEY, 280
LADY DU BANNEY

PRINCE DU ROCH, 11
BOLERO DE BRECEY

PRINCESS DE MONTIGNY, 261
KARAT DE MONTIGNY

PRINCESSE DE ROY, 14
CALVARO (DE)

PRINCESSE DU CHANU, 41
FLIPPER D'ELLE

PRINCESSE DU FRUITIER, 60
KANNAN (NL)

PRINCESSE MINOTIERE, 291
LISA MINOTIERE

PRINCESSE UNE PRINCE, 32, 263
DOLLAR DU MURIER, KATALYNE D'OPAL

PRINTEMPS DU SAUSSY, 47
HALOUBET DE GORZE

PRISCA SAINT CLAIR, 70
LE TOT DE SEMILLY

PROCENTO, 222
IMAGE D'AUZAY

PROF DE LA ROQUE, 60
KANNAN (NL)

PROFESSOR, 41
FIDELIO DU THOT

PRUDENCE PRIVE, 32
DOLLAR DU MURIER

PRUNELLA D'ARIEL, 28
DIAMANT DE SEMILLY

PSYCHE DE VIRTON, 63
KASHMIR VAN'T SCHUTTERSCHO (BE)

PSYCHE DES ORCETS, 200
GILDA DES ORCETS

PSYCHEE D'AMOUR, 58
JIVARO DU ROUET

PTIT BONHEUR, 48
HAPPY VILLERS

PTIT LULU D'AUBIGNY, 31
DOLLAR DELA PIERRE

PUIDAM VAN BUREVELD GHR (NL), 104
QUIDAM DE REVEL

PUNCH D'AUVERS, 223
INA D'AUVERS

PUNCH DE L'ESQUES, 49, 194
HERMES D'AUTHIEUX, GAIA OF ULTAN

PUTCH DES ISLES, 29
DIAMANT DE SEMILLY

PYRAMIDE PIRONNIERE, 38
ESTEREL DES BOIS

PYRENES DE LOUZES, 60
KANNAN (NL)

PYRHOS DE VIRTON, 63, 222
*KASHMIR VAN'T SCHUTTERSCHO (BE),
IMAGE DU MADON*

PYRHUS DE ROCHETAILE, 284
LATINADE ROCHETAILEE

PYRIET DES FONTAINES, 275
KRIEK DES FONTAINES

PYRRHUS DU CERS, 102
QUICK STAR



Q'NELL DU MOULIN, 100
QUAT'SOUS

QADILLAC DU HEUP, 48, 238
HELIOS DE LA COUR II, JARNIE DU HEUP

QADO D'ARGONNE, 25
DAMIRO B (NL)

QADOR D'ARCAMONT, 70
LE TOT DE SEMILLY

QAHIRA DE DOMERGUIE, 44
GERIKO DU QUERCUS

QAIS DE VALGILADE, 11
BLEU BLANC ROUGE II

QAJOU, 464
TAI DI SAN PATRIGNANO (IT)

QALAO DES MERS, 54
IOLISCO DE QUINHON

QALIMAYA DU GERMAI, 295
LOUVE D'HESPERID

QALYPSO, 464
TAI DI SAN PATRIGNANO (IT)

QAMAIEU DE MONTSEC, 42
FOR PLEASURE (DE)

QANDY DE L'ERMITAGE, 55
JAGUAR MAIL

QANNA, 60
KANNAN (NL)

QANTAR DES ETISSES, 102
QUICK STAR

QAPITANO D HAYETTES Z (BE), 98
QUARTZ ADELHEID Z (BE)

QAPRICCIO BATILLY Z (BE), 171
CASSINA BABY (DE)

QARAT DE LA LOGE, 32
DOLLAR DU MURIER

QARCO VAN HET GRAETHEMHOF (BE), 26
DARCO (BE)

QARESE DE KREISKER, 28
DIAMANT DE SEMILLY

QARLAM DES ETISSES, 104
QUIDAM DE REVEL

QARO DAN, 241
JELENIA DAN

QASHMIR D'ARGONNE, 318
MIRAGE D'ARGONNE

QASHMIR DES IBIS, 214
HISTAMINE DES IBIS

QASIDA DU MESNIL, 237
JANEIRA

QATAR D'ERMISSERIE, 196
GAMME D'ERMISSERIE

QATAR TROIS, 41
FIDELIO DU THOT

QATELINE DE CHOLVING, 28
DIAMANT DE SEMILLY

QATIL DU BAILLY Z, 221
ILONA DES ROGERIES

QATMANDOU DU NIRO, 204
GRIS BLEU

QELSTAR DES ETISSES, 253
JUVARA DES BRUMES

QELVERDIE DU TEMPLE, 42
FOR PLEASURE (DE)

QENTOLETO D'AUZAY, 248
JOLIETTA D'AUZAY

QERLY CHIN (BE), 20
CHIN CHIN (DE)

QESAKO DES IBIS, 104, 105
QUIDAM DE REVEL

QIA DE COEUR, 211
HENAI

QILOWA DU BOILUCAS, 12
BOLERO DE BRECEY

QIMA DE CLAIDS, 255
KAINITE DE VESQUERIE

QING UN PRINCE, 32, 263
DOLLAR DU MURIER, KATALYNE D'OPAL

QIOUC D'IRLEAU, 185
EVAIL D'IRLEAU

QIRA D'AUGE, 104
QUIDAM DE REVEL

QLALOC AUBOURGERE, 31
DOLLAR DELA PIERRE

QLAMEUR GALANT, 145
A MARIE GALANTE (BE)

QLAMP D'IVRAIE, 26
DANDY DU PLAPE

- QLANDESTIN SAS**, 35
ELAN DE LA COUR
- QLASSIC BOIS MARGOT**, 67, 68, 178
L'ARC DE TRIOMPHE (DE), *DECIBELLE DU ROC*
- QLASSIK SAINT CLAIR**, 224
INDID ST CLAIR
- QOATAO DE L'ISLE**, 34, 191
DRAKKAR DES HUTINS, *FLORE DE LAUNAY*
- QOGANO DE GYS**, 85
OGANO SITTE (BE)
- QOKAIS DE L'HALLALI**, 102
QUICK STAR
- QOKORY KO**, 56, 265
JARNAC, *KEBIANA DES MALAIS*
- QOLINE M'AUREA**, 89
ORLANDO (BE)
- QOMEDIE LIBELLULE**, 35
ELAN DE LA COUR
- QONDOR DE LA CENSE**, 272
KITA DE LA CENSE
- QONFIDENCE**, 14
CALVARO (DE)
- QOOL DU BORDA**, 189
FIDJI DU BORDA
- QOOPER D'ARGOUGES**, 77, 309
MOZART DES HAYETTES (BE), *MASCOTTE PIERREVILLE*
- QORLEONE**, 32, 268
DOLLAR DU MURIER, *KIARA*
- QORPLEASUR DU TEMPLE**, 42
FOR PLEASURE (DE)
- QOSTAERES KERNAT**, 31
DOLLAR DELA PIERRE
- QOUD'COEUR DE LA LOGE**, 52
IDEAL DE LA LOGE
- QOUKY DE LA CENSE**, 249
JOUKY DE LA CENSE
- QRACK DE PLEVILLE**, 68, 165
L'ARC DE TRIOMPHE (DE), *BRAUN GIRL VH LINDEHOF (BE)*
- QRACK ONE**, 52
IDEAL DE LA LOGE
- QRAQUANTE DE PLEVILLE**, 287
L'ELUE DU ROZEL
- QREDO DES ISLOTS**, 48
HELIOS DE LA COUR II
- QREOLE DE BLONDEL**, 310
MEDINA DE BOISSY
- QRACODILE D'ENFER (LU)**, 105
QUIDAM DE REVEL
- QRUNCH D'ENOCQ**, 255
KAISSERA D'OPAL
- QRUNCH DE LA ROQUE**, 60, 251
KANNAN (NL), *JULIA DES HAYETTES*
- QU'EN DITES VOUS**, 230
ISIS DE LIERE
- QUABELLE**, 48
HELIOS DE LA COUR II
- QUABRI DE COQUERIE**, 232
IVRESSE DE COQUERIE
- QUABRI DE L'ISLE**, 60
KANNAN (NL)
- QUACAHUETTE DE STE HERMEL (BE)**, 125
TRESOR (BE)
- QUACHOU DES ETISSES**, 102
QUICK STAR
- QUAD DE MONTIGNY**, 261
KARAT DE MONTIGNY
- QUADESCH COURCELLE**, 13
CACAO COURCELLE
- QUADET DES VAUX**, 279
LABELLE DES VAUX
- QUADILLAC LES PARTS**, 41
FLIPPER D'ELLE
- QUADJARS DE SIENNE**, 41
FLIPPER D'ELLE
- QUADOR DE OUISTREHAM**, 56
JARNAC
- QUADRIE DES GREZ**, 304
MALINKA DES GREZ
- QUADRIGE DU PLESSIS**, 60
KANNAN (NL)
- QUADRILLA DE TANUES**, 44
GERIKO DU QUERCUS
- QUAFKA D'ELLE**, 214
HISTOIRE D'ELLE
- QUAI DU PHARE**, 129
ULTIMO VAN TER MOUDE (BE)
- QUAKER DE HUS (DE)**, 106
QUINTERO (DE)
- QUAKER DE LAUNAY**, 245
JIVATY DE LAUNAY
- QUALA**, 67
L'ARC DE TRIOMPHE (DE)
- QUALAGAN LA TUILERIE**, 82
NIDOR PLATIERE
- QUALAYA D'ORION**, 14
CALVARO (DE)
- QUALICO DU BOBOIS**, 318
MISS BOBOIS
- QUALIF DE LESSEUX**, 25
DAMIRO B (NL)
- QUALIF DE THURIN**, 197
GAZELLE DE THURIN
- QUALIFYING DE HUS (DE)**, 97
QUANTUM (DE)
- QUALINA BOIS MARGOT**, 278
LA CAILLE DE MARS
- QUALINDA DE LAFAYETTE**, 40
FIDELIO DU DONJON
- QUALINE DE COURCEL**, 31
DOLLAR DELA PIERRE
- QUALINE DE LAUNAY**, 67, 289
L'ARC DE TRIOMPHE (DE), *LICORNE DE LAUNAY (BE)*
- QUALINE DU CHATEAU**, 5
ALLEGRETO
- QUALIPSO DES BOIS**, 43
GABYSCION
- QUALISTENS DE BEL**, 239
JAVA BELLE
- QUALITE VAL DE MAI**, 248
JONQUILLE D'ELLE
- QUALITY (GB)**, 104
QUIDAM DE REVEL
- QUALITY BOIS MARGOT**, 67, 68
L'ARC DE TRIOMPHE (DE)
- QUALITY D'ES**, 203
GRACIEUSE DE MARS
- QUALITY D'HAMMER**, 53
ILLICO DE BATILLY
- QUALITY DU GOLFE**, 67
L'ARC DE TRIOMPHE (DE)
- QUALITY TIME (DE)**, 97
QUANTUM (DE)
- QUALITY TOUCH (DE)**, 102
QUICK STAR
- QUALIX DU GISORS**, 244
JIMINY DU GISORS
- QUALLAIM**, 40
FETICHE DU PAS
- QUALMIA BRULAIRE**, 14
CALVARO (DE)
- QUALMINE DU CHALLOIS**, 213
HEVE DU CHALLOIS
- QUALSON DE L'EHN**, 58
JOERIS (NL)
- QUALUMA VANNETAISE**, 205
GWENN VANNETAISE
- QUALVIN D'EMM**, 42
FOR PLEASURE (DE)
- QUAMELIA DE MOYON**, 246
JOCONDE DE MOYON
- QUAMIKASE DES FORETS**, 289
LICORNE DES FORETS
- QUAMIKAZE D'ALBAIN**, 60, 338
KANNAN (NL), *NIKITA D'ALBAIN*
- QUAMILLE DE GRANDRIE**, 70
LE TOT DE SEMILLY
- QUANAN ROUGE**, 60, 61
KANNAN (NL)
- QUANNAN DU CEDRE**, 60
KANNAN (NL)
- QUANON DE HUS (DE)**, 105
QUIDAM DE REVEL
- QUANSAS DES IVERNONS**, 31
DOLLAR DELA PIERRE
- QUANTAIN DE SAND**, 79
NATHAN DE LA TOUR
- QUANTOR (DE)**, 105
QUIDAM DE REVEL
- QUANTUM (DE)**, 105
QUIDAM DE REVEL
- QUANTUS GAY Z**, 97
QUANTUM (DE)
- QUAPITOLA DE BEAUFOUR**, 28
DIAMANT DE SEMILLY
- QUAPITOLE DES FORETS**, 203
GRACE DES FORETS
- QUAPRICA D'AVEYRON**, 28
DIAMANT DE SEMILLY
- QUAPRICE BOIMARGOT QUINCY (DE)**, 104, 105
QUIDAM DE REVEL
- QUAPRICE DE L'ETIVANT**, 236
JALISKA DE L'ETIVANT
- QUAPRICE FOR EVER**, 105
QUIDAM DE REVEL
- QUAQUET DE THURIN**, 48, 300
HELIOS DE LA COUR II, *MA JOIE DE THURIN*
- QUARCO DE KERAMBARS (BE)**, 26
DARCO (BE)
- QUARCO DU TALUS**, 92
PARCO (BE)
- QUARDERO D'OREAL**, 330
NATANAEL DU PONTREAU
- QUARDERO DE CHIVALET**, 17
CARDERO (DE)
- QUARILLON DU ROCHER**, 56
JARNAC
- QUARINA DE BLONDEL**, 310
MEDINA DE BOISSY
- QUARIOSIA**, 32
DOLLAR DU MURIER
- QUARIZ DU GUE**, 293
LOICA DU GUE

QUARLA DE LAUZIT, 189
FETUQUE D'ARMONT

QUARMA DE GERDI, 184
ETIA DE GERDI

QUARNAC DU MESNIL, 56
JARNAC

QUARTIER D'LA COUR, 28
DIAMANT DE SEMILLY

QUARTO MAIL, 17, 207
CARDENTO (DE), *HALLIGA MAIL*

QUARTZ ADELHEID Z (BE), 97
QUALITY TOUCH (DE)

QUARTZ DE L'HUYNE, 8
ARPEGE PIERREVILLE

QUARTZ DE LA BAR, 29
DIAMANT DE SEMILLY

QUARTZ DE LA FERME, 219
IDOLE DE LA FERME

QUARTZ DE LA LANDE, 57
JENNY DE LA CENSE

QUARTZ DE LOISEL, 4
AIRBORNE MONTECILLO (US)

QUARTZ DE NANTUEL, 28
DIAMANT DE SEMILLY

QUARTZ DE PREUILLY, 9, 278
BALOUBET DU ROUET, *LA CORDA (DE)*

QUARTZ DES IVERNONS, 221
ILDA DE DUCEY

QUARTZ DES JIS, 226
INVA DES VENTS

QUARTZ DU CHANU, 68
L'ARC DE TRIOMPHE (DE)

QUARTZ DU LANDEY, 214
HISTOIRE DU LANDEY

QUARTZ DU ROUGEMONT, 129
ULTRA DE ROUHET

QUARTZ DU SAUSSE, 43
GABYSCION

QUARTZ II ADELHEID Z (BE), 97
QUALITY TOUCH (DE)

QUARTZ ROUGE, 129
ULTIMO VAN TER MOUDE (BE)

QUARTZIE DU PARK, 241
JAZZIE DU PARC

QUASAK DES CHAMPS, 282
LAMIA DES CHAMPS

QUASAR DU LIEVRE, 29
DIAMANT DE SEMILLY

QUASAR DU SAILLAN, 55
JAGUAR MAIL

QUASAR DU TONNERRE, 29
DIAMANT DE SEMILLY

QUASI DE KERGANE, 35
ELAN DE LA COUR

QUASI MODO Z (BE), 101
QUERLYBET HERO (BE)

QUASI VAN'T PARADIJS (BE), 125
TOULON (BE)

QUASIMODO DE HURTEBISE (BE), 62
KASHMIR VAN'T SCHUTTERSCHO (BE)

QUASIMODO LANDAI, 257
KALINE DE BELLEVUE

QUASIMODO Z (BE), 105
QUIDAM DE REVEL

QUASOAR TAME, 105
QUIDAM DE REVEL

QUASSIOPEE DE TIVOLI, 48, 217
HELIOS DE LA COUR II, *IBERIA DE TIVOLI*

QUASSOUL DE CERISY, 294
LORETTE DE CERISY

QUASTOURELLE D'OR, 332
NAVAJOS D'OR

QUAT Z'ART DE MONS, 233
JACINTHE D'ARNOULT

QUAT'ZAR D'HERIVAL, 25
DAMIRO B (NL)

QUATER DE LA FAGE, 51
HURLEVENT DE BREKA

QUATMANDOU, 55
JAGUAR MAIL

QUATOR DU CHILLEAU, 6
APACHE D'ADRIERS

QUATRE EPICES FLEURIE, 166
BRISE DE MER

QUATRIN DE LA ROQUE, 102
QUICK STAR

QUATRO DE RIVERLAND, 29
DIAMANT DE SEMILLY

QUATTRO D'ETE, 59
JOYAU DE BLOYE

QUATTRO DU GUE, 35
ELAN DE LA COUR

QUATUOR CHAMPEIX, 31
DOLLAR DELA PIERRE

QUATUOR DE B'NEVILLE, 21, 204
COL CANTO, *GRIFFE DE BNEVILLE*

QUAZAR DU LOIR, 230
ISLANDE DU BAS

QUAZAR DU TAILLANET, 47
HAPPY VERGOIGNAN

QUE GUAPO (DE), 106
QUINTERO (DE)

QUEAULT DE VIANA, 4
AIRBORNE MONTECILLO (US)

QUEBAB DE KERGANE, 35
ELAN DE LA COUR

QUEBEC DU PHARE, 21
COL CANTO

QUEBEC TAME, 42, 263
FOR PLEASURE (DE), *KASSAVE*

QUEBEC UN PRINCE, 28, 306
DIAMANT DE SEMILLY, *MAOWI D'O*

QUEBRACHO SEMILLY, 70
LE TOT DE SEMILLY

QUECHUA D'EMERAUDE, 129
ULTIMO VAN TER MOUDE (BE)

QUEDGE DEENNE, 35
ELAN DE LA COUR

QUEDO DE VERTEVEUILLE, 104
QUIDAM DE REVEL

QUEDRA DE BLONDEL, 300
MA PASSION

QUEEN BLANCHELANDE, 41
FLIPPER D'ELLE

QUEEN D'AUTHUIT, 60
KANNAN (NL)

QUEEN DE CARENE, 102
QUICK STAR

QUEEN DE LA COUR, 246
JOIE DE LA COUR

QUEEN DE LENZVILLER, 72
LITCHI HOY

QUEEN DE MARLEMONT, 188
FEE D'AZUR

QUEEN DES LUTHIERS, 233
JACANA DE SAFRAY

QUEEN DU PRIEURE, 214
HISTOIRE DU PRIEURE

QUEEN GIRL KERVEC, 28, 248
DIAMANT DE SEMILLY, *JOLLY GIRL DE KERVEC*

QUEEN OF LULU, 48
HAPPY VILLERS

QUEENDOR D'ENGANDOU, 199
GHOSTIA

QUEFFELEC DROP, 67
L'ARC DE TRIOMPHE (DE)

QUEFILIO DES AUTHIEUX, 41
FIDELIO DU THOT

QUEFIRA DE L'ORMEAU, 54
IOLISCO DE QUINHON

QUEL AMOUR D'AYDIN, 279
LADY COWBOY

QUEL AMOUR D'EUSKADI, 32
DOLLAR DU MURIER

QUEL AS DU BOCHARD, 268
KETTY DU BOCHARD

QUEL CHANU, 41
FLIPPER D'ELLE

QUEL HOMME DE HUS (DE), 105
QUIDAM DE REVEL

QUEL HOY, 72
LITCHI HOY

QUEL MEC GERBAUX, 28
DIAMANT DE SEMILLY

QUEL PRINCE, 262
KARRAT

QUEL STAR, 14
CALVARO (DE)

QUEL STAR DE BACON, 182
ELSTAR DE BACON

QUELBORA MERZE, 121, 299
TARZAN DE BEAULIEU, *LYCHEE MERZE*

QUELDAM, 56
J'AI L'ESPOIR D'ELLE

QUELDAM DENFER (DE), 104
QUIDAM DE REVEL

QUELEBELLE MAZILLE, 4
AIRBORNE MONTECILLO (US)

QUELESPOIR DE LAGACHE, 202
GRACE DE LA GACHE

QUELF D'OR (BE), 36
ELF D'OR

QUELFRIVOL DESMIELLES, 91
PAMPHILE

QUELISTO, 56
J'AI L'ESPOIR D'ELLE

QUELLA LANGONNAISE, 54
IOLISCO DE QUINHON

QUELLE DE CARNEVILLE, 234
JADE DE CARNEVILLE

QUELLE TOT MONDAINE, 274
KOQUINE MONDAINE

QUELLEN D'UZEC, 136
VERDI

QUELLY D'EOLE, 258
KALYNKA D'EOLE

QUELMEC DU GERY, 91
PAMPHILE

QUELSTAR DU VIC BILH, 43
FUSAIN DU DEFHEY

QUELSWING D'ANTARES, 14
CALVARO (DE)

QUELTIS, 48, 302
HELIOS DE LA COUR II, *MAGIE*

QUEMISTER GARETTE, 122, 239
TENSON VAN HET LINDENHOF (BE), *JAVA DE CHANTEPIE*

- QUENELLE DE NORMANDIE**, 48
HELIOS DE LA COUR II
- QUENN DAL DE LOJOU**, 70, 198
LE TOT DE SEMILLY, *GEMME DU MURIER*
- QUENOBY**, 322
MONNEY
- QUENOTTE D'ANCHIN**, 67
LANDOR S (DE)
- QUENOTTE D'AUDES**, 4
AFERCO
- QUENOTTE DE NANTUEL**, 104
QUIDAM DE REVEL
- QUENOTTE DES ROQUES**, 202
GLORIA II
- QUENTIN DU MARAIS**, 38, 197
ESTEREL DES BOIS, *GAZELLE DES MONTS*
- QUENTIN PJ (DE)**, 104
QUIDAM DE REVEL
- QUENZA DU BREUIL**, 91
PAMPHILE
- QUENZO DE LA FOSSE**, 179
DIVA DE ST SAMSON
- QUENZO DE LA ROQUE**, 60
KANNAN (NL)
- QUENZO DES PLANTS**, 19
CHARLESTON DU CAP
- QUEODE HISTORIQUE**, 56
JARNAC
- QUEOPS CHATELIER**, 28
DIAMANT DE SEMILLY
- QUERCY D'AUBOIS**, 71
LIMBO (NL)
- QUERCY HAUT AGENAIS**, 101
QUERCUS DU MAURY
- QUERDI D'AUVERS**, 136
VERDI
- QUERELLE D'AMOUR**, 314
MENEZ LANLEYA
- QUERIDA DE HUS**, 508
WALKYRIE DE HUS (DE)
- QUERIDA DES BRIERES**, 28
DIAMANT DE SEMILLY
- QUERIDA RELAIS PACHIS (BE)**, 62, 245
KASHMIR VAN'T SCHUTTERSCHO (BE), *JIVA DE L'OTHAIN*
- QUERIDO DU TILLARD**, 70
LE TOT DE SEMILLY
- QUERIF HOY**, 238
JASMINE DES FONTENIS
- QUERIO DE TOSCANE**, 28, 29
DIAMANT DE SEMILLY
- QUERLY ELVIS (BE)**, 101
QUERLYBET HERO (BE)
- QUERLYBET HERO (BE)**, 9
BALOUBET DU ROUET
- QUES TU DE LA VANRIE**, 209
HAVANE DE LA CAVEE
- QUESAC DE ROSEMONT**, 41, 202
FLIPPER D'ELLE, *GOLDY DE BEUCAINE*
- QUESSY DE LA TREILLE**, 40
FETICHE DU PAS
- QUEST DU CHENE**, 85
OGANO SITTE (BE)
- QUESTER DE VIRTON**, 63
KASHMIR VAN'T SCHUTTERSCHO (BE)
- QUESTION ST LOISE**, 314
MERVELLE DU MANOIR
- QUETAM DES ETISSES**, 104, 105, 343
QUIDAM DE REVEL, *NOLAMIE DES ETISSES*
- QUETCHUP DE BORNAT**, 11
BLEU BLANC ROUGE II
- QUETCHUP DE LA ROQUE**, 104
QUIDAM DE REVEL
- QUETSCH DE MONTSEC**, 32
DOLLAR DU MURIER
- QUETSCH DES GEAIS**, 362
OPALINE DES GEAIS
- QUETTEUR**, 44
GERIKO DU QUERCUS
- QUETTY DU OUCHY**, 8
ARPEGE PIERREVILLE
- QUETZACOATL SIMONETRI**, 14
CALVARO (DE)
- QUETZAL D'AUBIGNY**, 215
HOTESSE DU VALON
- QUETZAL DE MARE SECHE**, 32
DOLLAR DU MURIER
- QUETZAL DE MAZURE**, 185
FABULATION
- QUETZAL DU FLIERS**, 59
JOYAU DE BLOYE
- QUEZAC DE KERGANE**, 35, 309
ELAN DE LA COUR, *MASCOTTE DU MANOIR*
- QUEZAC MOUCHE**, 292
LITTLE MOUCHE
- QUI SERA DE L'ARC**, 67, 68
L'ARC DE TRIOMPHE (DE)
- QUI VA LA DU TADJOURA**, 19, 20
CHEF ROUGE (DE)
- QUI VA LOIN**, 242
JENLAH DES YVERS
- QUI VIVE DE L'ATRE**, 25
DAMIRO B (NL)
- QUI VIVE DE LA TOUR**, 48
HELIOS DE LA COUR II
- QUI VOILA (BE)**, 26
DARCO (BE)
- QUI VOILA DE L'ILLON**, 25
DAMIRO B (NL)
- QUIA DES NEPLIERS**, 342
NOBODY DES NEPLIERS
- QUIARA DE SAINT'A**, 180
DOLLYDOL DU LOUP
- QUIBALI BARBOTIERE**, 32
DOLLAR DU MURIER
- QUIBELLE DE CLUIS**, 14
CALVARO (DE)
- QUIBELLE DES HURETTES**, 234
JADE DES FORGES
- QUICK ARDENT**, 102
QUICK STAR
- QUICK BOY NOUVOLIEU**, 273
KOCCINELLE NOUVOLIEU
- QUICK DE BEAUROUSSEL**, 261
KARA D'HELBY
- QUICK DE LANGERS**, 41
FLIPPER D'ELLE
- QUICK DE RIVERLAND**, 11
BLEU BLANC ROUGE II
- QUICK DE STE HERMELLE (DE)**, 106
QUINAR (DE)
- QUICK DIAM'S**, 29
DIAMANT DE SEMILLY
- QUICK DU POTTIER**, 51
HURLEVENT DE BREKA
- QUICK FLASH DE SION**, 54
IMPREVU DE LA COUR
- QUICK GONDOLO Z (BE)**, 102
QUICK STAR
- QUICK LAURO Z (BE)**, 102
QUICK STAR
- QUICK PETITE FOLIE**, 14
CALVARO (DE)
- QUICK STAR DES FORETS**, 309
MAY FLOWER DES FORETS
- QUICK STAR DU GOLFE**, 191
FLICKA DU ROC
- QUICK STEP MAIL**, 102
QUICK STAR
- QUICKBOY DE MAIBELLE (BE)**, 84
NONSTOP
- QUICKLY DE KREISKER**, 28, 29
DIAMANT DE SEMILLY
- QUICKSILVER MOUSSE**, 59
JOYAU DE BLOYE
- QUICKSILVER ST SIMEON**, 102
QUICK STAR
- QUICKY DES FONTAINES**, 67, 238
LANDO (DK), *JANS DES FONTAINES*
- QUICLY DE LAUME**, 199
GERBOISE DE LAUME
- QUID CHASSAGNE**, 261
KARAIBES CHASSAGNE
- QUID DE MOENS**, 92
PARCO (BE)
- QUID DE TALMA**, 22
CONTENDRO (DE)
- QUIDAM DE LANN VIHAN**, 181
EASY GIRL II
- QUIDAM'S PRIDE (DE)**, 104
QUIDAM DE REVEL
- QUIDAM'S RUBIN (DE)**, 105
QUIDAM DE REVEL
- QUIDAME DES HAYETTES Z (BE)**, 104
QUIDAM DE REVEL
- QUIDAME SANGE**, 310
MEDINA DE BOISSY
- QUIDICH DE LA CHAVEE**, 94
PRESIDENT (NL)
- QUIDMAN DENFER (DE)**, 104, 105
QUIDAM DE REVEL
- QUIEROS DE LA CHESNEE**, 256
KALI DE LA CHESNEE
- QUIET LOVE**, 13
CABDULA DU TILLARD
- QUIETUDE TOURNERIE**, 60
KANNAN (NL)
- QUIGALI DE GRAVELOTTTE**, 156
AVENTURE DE GRAVELOTTTE (BE)
- QUIKA DU FAUBOURG**, 338
NIKA DU FAUBOURG
- QUIKLOVE DES MONTS**, 32
DOLLAR DU MURIER
- QUIKOU DES ORES**, 250
JUDEE DES ORES
- QUILANE DE LEZEAUX**, 46
GRENAT DE GREZ
- QUILANE DU ROUET**, 9
BALOUBET DU ROUET
- QUILANO DE KREISKER**, 60
KANNAN (NL)
- QUILANO DU RIAUJONCS**, 14, 189
CALVARO (DE), *FERIKA RENACOISE*
- QUILEBEAU**, 51
HURLEVENT DE BREKA
- QUILEBO DU TILLARD**, 42
FOR PLEASURE (DE)
- QUILIANE DE GRANDRY**, 56
J'AI L'ESPOIR D'ELLE

QUILIMANE SEMILLY, 28, 198
DIAMANT DE SEMILLY, *GELISKA DE LA SEE*

QUILLY DE MOMPLAISIR, 41
FLIPPER D'ELLE

QUILOA D'EPIC, 277
KYRIELLE DE HERE

QUILOU DE KERGAINE, 35
ELAN DE LA COUR

QUILT DU LOING, 239
JAVA DE SIVRY

QUILVARO DE LYR, 14
CALVARO (DE)

QUIM'BO D'ARGENT, 140
WELCOME SYMPATICO (DE)

QUIMERA DEL DUERO, 44
GERFAUT D'HELBY

QUINA DE COSNIERE, 51
HURLEVENT DE BREKA

QUINA DE LOISNE, 100
QUAT'SOUS

QUINAI DES CHAYOTTES, 229
IRRESISTIBLE DU CHANU

QUINAM DES ETISSES, 102
QUICK STAR

QUINAR (DE), 105
QUIDAM DE REVEL

QUINARO Z (BE), 106
QUINAR (DE)

QUINCY 101 (DE), 97
QUANTUM (DE)

QUINCY DU PHARE, 129, 324
ULTIMO VAN TER MOUDE (BE), *MY LADY*

QUINDIA KAIZEN Z, 97
QUALITY TOUCH (DE)

QUINESS DU MEZEL, 35
ELAN DE LA COUR

QUINETTE DU FRY, 46
GRENAT DE GREZ

QUINETTE DU QUESNOY, 48, 459
HELIOS DE LA COUR II, *SULTA (BE)*

QUING DE VIRTON, 63
KASHMIR VAN'T SCHUTTERSCHO (BE)

QUING LIBERTE, 25
DAMIRO B (NL)

QUINHAGAK DE ROYER, 211
HENRIETE FONTAINES

QUINIELO BOIS MARGOT, 17
CARDERO (DE)

QUININE DU BLANC, 14
CALVARO (DE)

QUININE TOURNERIE, 31
DOLLAR DELA PIERRE

QUINO D'IDEALE, 4
AIRBORNE MONTECILLO (US)

QUINOA DE BEAUJOUR, 236
JALNA DE BEAUJOUR

QUINOA DE MARILLET, 222
IMAGE DE MARILLET

QUINOA DE PUYMALIER, 100
QUAT'SOUS

QUINOA DES FORETS, 304
MAJESTUEUSE DESFORETS

QUINOA DES RIOLLETS, 14
CALVARO (DE)

QUINOLA DES MONCEAUX, 232
IZARA DES MONCEAUX

QUINOTO BOIS MARGOT, 68, 222
L'ARC DE TRIOMPHE (DE), *IMADGIN'E*

QUINOX DE L'ABBAYE, 407
QUEEN VAN BERKENBROEK (BE)

QUINQUET D'IVRAIE, 42
FOR PLEASURE (DE)

QUINQUINA DU MOULIN, 136
VERDI

QUINT (DE), 106
QUINTERO (DE)

QUINTAGO I (DE), 105
QUIDAM DE REVEL

QUINTAL, 51
HYM D'ISIGNY

QUINTE DU PHARE, 60
KANNAN (NL)

QUINTENDER (DE), 106
QUINAR (DE)

QUINTERO (DE), 97
QUANTUM (DE)

QUINTO COUVANE, 70
LE TOT DE SEMILLY

QUINTO DO LAGO JO, 59
JOLY FLY DES FORETS

QUINTONINE D'AS, 136
VERDI

QUINTONINE DU PAS, 67
L'ARC DE TRIOMPHE (DE)

QUINTUS DE FALAISE, 67
L'ARC DE TRIOMPHE (DE)

QUINTUS GALANT, 205
GROUSE DU GALAND

QUINTUS LS LA SILLA (MX), 40
FERGAR MAIL

QUIO DES CHAINES, 227
IOLA DES CHAINES

QUIR ROYAL LINIERE, 113
ROYAL FEU

QUIRHA DE P'AIME, 60
KANNAN (NL)

QUIRIA D'ORION, 14
CALVARO (DE)

QUIRIELLE DE CERAN, 261
KAPRICE DE CERAN

QUIRIKOU BOUGAUX, 55
JAGUAR MAIL

QUIRINAL DE LA BASTIDE (BE), 60
KANNAN (NL)

QUIRIO D'ALTENBACH, 243
JEWEL DU REVERDY

QUIRITUS D'ES, 224
INDOCHINE D'ES

QUIRO HOY, 67
L'ARC DE TRIOMPHE (DE)

QUIROS DU PAS, 68, 226
L'ARC DE TRIOMPHE (DE), *INGENUE DU PAS*

QUISAS DIAMANT, 28
DIAMANT DE SEMILLY

QUISCOOL FLY, 59
JOLY FLY DES FORETS

QUISHNA DES BOIS, 216
IAGOUNA DES BOIS

QUISLING DE KREISKER, 28
DIAMANT DE SEMILLY

QUISMATE KHAN, 101
QUERCUS DU MAURY

QUISMI D'ALBAIN, 321
MITCHA D'ASNIERES

QUISMY DES VAUX, 31
DOLLAR DELA PIERRE

QUITA DU MARAIS, 239
JASMINE DU MARAIS

QUITADOR ROCHELAIS, 56
JARNAC

QUITAN DE TOULGOAT, 35
ELAN DE LA COUR

QUITE CAPITOL (DE), 105
QUIDAM DE REVEL

QUITE EASY (DE), 105
QUIDAM DE REVEL

QUITE EASY III (DE), 104, 105
QUIDAM DE REVEL

QUITO DE KERGLENN, 28
DIAMANT DE SEMILLY

QUITO DE MOENS, 219
IDOLE DE MOENS

QUITO DU VILPION, 28, 29, 212
DIAMANT DE SEMILLY, *HERMINE DU CHATEAU*

QUITOUDOUBLE NANCHET, 268
KHADIDJA DE NANCHET

QUITOUDOUBLE BOISY, 55
JAGUAR MAIL

QUITUS D'ARMANVILLE, 29
DIAMANT DE SEMILLY

QUITUS DE CHAMPLOUVE, 31
DOLLAR DELA PIERRE

QUITUS LOUVO, 55
JAGUAR MAIL

QUITUS PLATIERE, 189
FETICHE PLATIERE

QUITY DES MONTS, 310
MEDEA DES MONTS

QUIWG DES VAUX, 281
LAIIE DES VAUX

QUIWI DREAM (DE), 105
QUIDAM DE REVEL

QUIZ FOR PLEASURE, 42
FOR PLEASURE (DE)

QUIZZ DE VAINS, 231
ISMENE DU THOT

QUIZZ DU RIVAGE, 46
GRENAT DE GREZ

QUMRAN DE FELINES, 104
QUIDAM DE REVEL

QUMRAN DE LA LOU, 232
IVY DU CLOU

QUO LIBRI DE COMNENE, 60, 301
KANNAN (NL), *MADRAISE DE COMNENE*

QUOE DU BOURG DE LANS, 234
JADE DU BOURG DE LANS

QUOINTREAU UN PRINCE, 28
DIAMANT DE SEMILLY

QUOIT'OR, 67, 333
L'ARC DE TRIOMPHE (DE), *NECROPOLE D'OR*

QUOKIN DU MOULIN VENT, 35
ELAN DE LA COUR

QUOLINE DE MOYON, 216
IALTA DE MOYON

QUOMANCHE D'OR, 31, 172
DOLLAR DELA PIERRE, *CHEYENNE D'OR*

QUOMANCHE DE LA BAIE, 85
OGANO SITTE (BE)

QUOMEDIEN DE PLEVILLE, 104
QUIDAM DE REVEL

QUONAN DU VERY, 36
ELF D'OR

QUONIAM DE LEAN, 101
QUERCUS DU MAURY

- QUONSTANCE DES HATES**, 323
MOZART EN UT
- QUOOL DE RIVERLAND**, 28
DIAMANT DE SEMILLY
- QUOOL DU BOIS MARGOT**, 67, 68
L'ARC DE TRIOMPHE (DE)
- QUOQUINE DE PRENOVEL**, 271
KISHNA DU DOMBIEF
- QUORALLINE AR PARK**, 321
MOLENE AR PARK
- QUORIANA SANGE**, 310
MEDINA DE BOISSY
- QUORIDA DE TREHU**, 60, 177
KANNAN (NL), *DALAIS*
- QUORIOSO PRE NOIR**, 60, 61, 187
KANNAN (NL), *FARANDOL III*
- QUOVADIS DE L'AUTROT**, 61
KANNAN (NL)
- QUOVADIS DU FRESNE**, 319
MISS DU FRESNE
- QUOVADIS DU RUSTICK**, 14
CALVARO (DE)
- QUOVADISS**, 60
KANNAN (NL)
- QUPIDON DE BAVOZ**, 29
DIAMANT DE SEMILLY
- QUPPYDAM DES HORTS**, 104, 105
QUIDAM DE REVEL
- QURACAO DE LA ROQUE**, 60, 327
KANNAN (NL), *NAIADE DUNOISE*
- QURACK DE FALAISE**, 56
JARNAC
- QURT DU BANNEY (DE)**, 186
FANY DE ST PAIR
- QWINTO D'AUNOU**, 28
DIAMANT DE SEMILLY
- QWINTUS (BE)**, 26
DARCO (BE)
- QWINTUS DE KREISKER**, 28
DIAMANT DE SEMILLY
- QWISMEL D'HEBECOURT**, 62
KARAMEL DE LAUTURE
- QYO**, 275
KREEDENCE
- 
- R'BUS**, 48
HAPPY VILLERS
- R'CO JOY DE TUS**, 92, 249
PARCO (BE), *JOY DE JAIPUR*
- R'DU TEMPS BLINIÈRE**, 4
AIRBORNE MONTECILLO (US)
- RAADJA DE L'ORGÈRE**, 218
IDEE DE CHAMPLoue
- RABANE DE SURY**, 25
DAMIRO B (NL)
- RACK DES FORETS**, 60, 362
KANNAN (NL), *OPALINE DES FORETS*
- RACKAM DE LOJOU**, 70, 198
LE TOT DE SEMILLY, *GEMME DU MURIER*
- RACKHAM'JO**, 28, 29, 155
DIAMANT DE SEMILLY, *ATREVIDA LA SILLA (MX)*
- RADCLIF DES IBIS**, 102
QUICK STAR
- RADCO D'HOUTVELD (BE)**, 27
DARCO (BE)
- RADIEUSE DES FORETS**, 351
OCEANIE DES FORETS
- RADIEUSE DU LANDEY**, 5, 214
ALLEGRETO, HISTOIRE DU LANDEY
- RADIJAGUE**, 55
JAGUAR MAIL
- RADIO SAINT CLAIR**, 224
INDID ST CLAIR
- RADJA D'ARTEMIS**, 28
DIAMANT DE SEMILLY
- RADJA DE B'NEVILLE**, 5
ALLEGRETO
- RADJA DES FONTAINES**, 51
HURLEVENT DE BREKA
- RADJA DU BARQUET**, 260
KAOMA DU GAST
- RADJAH D'EOLE**, 12
C INDOCTRO (DE)
- RADJAH DE PUITTS**, 225
INES DE PUITTS
- RADJAH DE TALMA**, 104
QUIDAM DE REVEL
- RAFAL DE L'EDEN**, 13
CABDULA DU TILLARD
- RAFALE DE L'OIR**, 60
KANNAN (NL)
- RAFALE DE LA COUR**, 246
JOIE DE LA COUR
- RAFALE DES FORETS**, 67, 325
L'ARC DE TRIOMPHE (DE), *MYRTILLE DES FORETS*
- RAFALE DES NOIS**, 52
IDEAL DE LA LOGE
- RAGTIME DE LA BESACE**, 240
JAZZ GIRL DE LABESACE
- RAHAN D'AMAURY**, 282
LAMAHARANI DU PERRAY
- RAHAN D'HURL'VENT**, 17
CAP DE B'NEVILLE
- RAHOTEP DE TOSCANE**, 104
QUIDAM DE REVEL
- RAI DE COEUR**, 105
QUIDAM DE REVEL
- RAIA D'HELBY**, 40, 319
FERGAR MAIL, *MISS D'HELBY*
- RAIA DU MENEÇ**, 280
LADY DU MENEÇ
- RAIFLEX DU LYS**, 54
IOLISCO DE QUINHON
- RAINETTE DES PRES**, 282
LAMBDA DES PRES
- RAISA**, 54
IOLISCO DE QUINHON
- RAISON DE BLONDEL**, 300
MA PASSION
- RALISKA DE COQUERIE**, 48
HELIOS DE LA COUR II
- RALISKA DU MOURENS**, 274
KOLISCA ROUGE
- RALPH DE L'ETOILE**, 56
JARNAC
- RAM'ZZA**, 207
HALLOA
- RAMBO DES CHAMPS**, 261
KARA DES CHAMPS
- RAMITA MAIL**, 207
HALLIGA MAIL
- RAMONA DE FLOBECQ (BE)**, 129
ULTIMO VAN TER MOUDE (BE)
- RAMOUNCHO DE GREE**, 115
SANDRO BOY (DE)
- RAMPAN BRIQUEDALLE**, 201
GLADYS BRIQUEDALLE
- RAMSA VILLA ROSE**, 107
QUITE EASY (DE)
- RAMSES AND CO**, 105
QUIDAM DE REVEL
- RAMSES D'AUGE**, 49
HELLO PIERVILLE
- RAMSES DE GRUSE**, 305
MANDRA DE GRUSE
- RAMSES DE ROCHETAILE**, 284
LATINADE ROCHETAILEE
- RAMSES DES JIS**, 226
INVA DES VENTS
- RAMSES DU LAVILLON**, 104, 302
QUIDAM DE REVEL, *MAGHERA DU LAVILLON*
- RAMSES DU PETITBREUIL**, 250
JOYCE DU PLAN
- RAMSES DU VEILLON**, 31
DOLLAR DELA PIERRE
- RAMSES PALUELLE**, 107
QUITE EASY (DE)
- RANDI DES ROYS**, 70
LE TOT DE SEMILLY
- RANDON PLEASURE**, 42
FOR PLEASURE (DE)
- RANDY MAIL**, 40
FERGAR MAIL
- RANGOON D'AMAURY**, 283
LANOLINE DU QUENAY
- RANGOON LOYAUTE**, 40
FIDELIO DU DONJON
- RANIERO DU JARDIN**, 35, 318
EFLE DE B'NEVILLE, *MIRELLA DU JARDIN*
- RANY DE BLONDEL**, 311
MEDRANIE BLONDEL
- RANYA DE ROY**, 73
LUX Z (DE)
- RAPALO**, 98
QUAPRICE BOIMARGOT QUINCY (DE)
- RAPHAEL DE GRANLIEU**, 70
LE TOT DE SEMILLY
- RAPHIA MANATHIS**, 227
IRIS AR PARK
- RAPIDE D'HELBY**, 42, 319
FOR PLEASURE (DE), *MISS D'HELBY*
- RAPIDE DU ROUET**, 305
MANDALAY DE LA WANTZ
- RAPIDO DE MERE**, 179
DJINNA DES CARAIS
- RAPSODIE DE GRANDRY**, 245
JIXI DES FLOTS
- RAPSODIE DE LA CARTE**, 166
BROOKLYNE
- RAPSODIE DU LESME**, 5
ALLEGRETO
- RAPSODY DES GRAVETTES**, 101
QUERCUS DU MAURY
- RAPTOUT DE LYONS**, 344
NORIANE DE LYONS
- RASPER DU GERY**, 32
DOLLAR DU MURIER
- RATINA CHAMPEIX**, 338
NIKITA CHAMPEIX
- RATINA D'LA ROUSSERIE**, 98
QUAPRICE BOIMARGOT QUINCY (DE)

RATINA KERVEC, 28
DIAMANT DE SEMILLY

RATIO VAN HET ETTINGENHOF (NL), 24
CORLAND (DE)

RAVAGE DE MARS, 61, 199
KANNAN (NL), *GERYLE*

RAVAILLAC DU HAUL, 59
KALASKA DE SEMILLY

RAVEL DE PANTOMIME, 35
ELAN DE LA COUR

RAVEL DES HAYETTES (BE), 77
MOZART DES HAYETTES (BE)

RAVELLITO, 72
LUCCIANNNO

RAVEN D'ETAIN, 42
FOR PLEASURE (DE)

RAVISANTE DE PLEVILLE, 60, 287
KANNAN (NL), *L'ELUE DU ROZEL*

RAVISSANTE DU REVERDY, 104
QUIDAM DE REVEL

RAYBANN DU CASTERAS, 4
AIRBORNE MONTECILLO (US)

RAYON DU SOLEIL, 221
ILDA DE DUCEY

RAZZIA DE LA ROQUE, 325
MYSELF DE BREVE

RAZZIA DU FRESNE, 319
MISS DU FRESNE

REA DU BASSIN, 219
IDOLE DU BASSIN

READY BOY DES FORETS, 98, 289
QUAPRICE BOIMARGOT QUINCY (DE),
LICORNE DES FORETS

REAGANN SUNHEUP, 62, 238
KARAMEL DE LAUTURE, *JARNIE DU HEUP*

REAL AR PARK, 28
DIAMANT DE SEMILLY

REAL PLEASURE D'ARGEN, 42
FOR PLEASURE (DE)

REALITE D'ARCELIERE, 57
JEFF D'OR

REALITE DU SARTEL, 67
L'ARC DE TRIOMPHE (DE)

REALITE DU THOT, 346
NOUMEA DU THOT

REALPLEASURE ST CLAIR, 275
KOTIC SAINT CLAIR

REBANE DE MOYON, 30
DIAMS DU GRASSET

REBECCA DU HOMET, 242
JESSICA DU THEIL

REBEL DE SION, 14
CALVARO (DE)

REBELLE DE KERGANE, 50
HORNET ROSE (NL)

REBELLE DE LANDETTE, 348
NYMPHE DE LANDETTE

REBELLE DU BARQUET, 21
COL CANTO

REBELLE DU VERY, 340
NIRVANA DU VERY

REBELLE TAME, 28
DIAMANT DE SEMILLY

REBOZO LA SILLA (MX), 31
DOLLAR DELA PIERRE

RECONNUE DE CELLAND, 342
NOBLESSE GODINIÈRE

RECORD DE PLEVILLE, 60, 371
KANNAN (NL), *OUATE DE MARS*

RECTILIGNE UNE PRINCE, 201
GIRL D'ELBE

RED HOT SEMILLY, 5
ALLEGRETO

RED LAKE D'OR, 172
CHEYENNE D'OR

RED STAR D'ARGENT, 102, 179
QUICK STAR, *DIVINA DE FRELY*

RED STAR DE LA HAIE, 295
LOUVE D'HEPERID

REDBUTTERFLY DE JARSAY, 242
JESABELLE D'ELLE

REDSKIN DE RIVERLAND, 5
ALLEGRETO

REEL STAR DES LUTHIER, 102
QUICK STAR

REELLE STAR LA GOULA, 42
FOR PLEASURE (DE)

REFLET D'AZIF, 98
QUAPRICE BOIMARGOT QUINCY (DE)

REGAIN D'HELBY, 42, 319
FOR PLEASURE (DE), *MISS D'HELBY*

REGALIA CECE, 329
NAPKINE

REGAN KERVEC, 61
KANNAN (NL)

REGATE DES MONCEAUX, 232
IZARA DES MONCEAUX

REGENSBURG D'URIAT, 67, 68
L'ARC DE TRIOMPHE (DE)

REGENT DE MONTSEC, 98
QUAPRICE BOIMARGOT QUINCY (DE)

REGGAE DE RIVERLAND, 244
JILLY DE RIVERLAND

REGGAE DU TILLARD, 56
JARNAC

REGLISSE DE BRENUS, 42
FOR PLEASURE (DE)

REGULUS DE SCELLON, 202
GOURGANDINE

REHA DEL SOL, 42
FOR PLEASURE (DE)

REIDEEN DE VOUBA, 5
AIRBORNE MONTECILLO (US)

REINE D'ISIGNY, 42
FOR PLEASURE (DE)

REINE DE B'NEVILLE, 246
JOIE DE B'NEVILLE

REINE DE LAUNAY, 245
JIVATY DE LAUNAY

REINE DES PONTS, 278
LA FLEUR DES PONTS

REINE DU ROUET, 57
JEFF D'OR

REINE DU THEILLEY, 181
EDRIS DU THEILLET

REINE MARGOT PONDY, 92, 350
PARCO (BE), *OBERONNE PONDY*

REINETTE DE L'ORNE, 92
PARCO (BE)

REINETTE DU GUE, 82
NIDOR PLATIERE

REJONEADOR DU PRIEURE, 13
CACAO COURCELLE

RELAMM DE FETAN, 208
HARMONY DE FETAN

REMA D'HELBY, 334
NEMA D'HELBY

REMAJEUR DE RAVEL, 107
QUITE EASY (DE)

REMAKE LANDE, 319
MISS DE LA LANDE

REMOISE D'ARGENT, 101
QUERLYBET HERO (BE)

RENARD D'HELBY, 319
MISS D'HELBY

RENARD DES PAQUIS, 39
FARO DE MOYON

RENARDE RUMEL, 31
DOLLAR DELA PIERRE

RENATA DU THEIL, 104
QUIDAM DE REVEL

RENATO DU JARDIN, 57, 192
JEFF D'OR, *FOLIE BELLE*

RENATO DU RIAUJONC, 189
FERIKA RENACOISE

RENOIR DU ROCK, 20
CHIN CHIN (DE)

RENOMEE DE LA ROQUE, 60
KANNAN (NL)

RENOMMEE DU BOIS ROND, 214
HISATYS DELATRIADE

RENZO DU PARC, 28
DIAMANT DE SEMILLY

REOLE DU CHENE, 341
NIVEOLE DU CHENE

REPLIQUE D'HONVAULT, 201
GITANE D'HONVAULT

REPLIQUE DE BLOYE, 28
DIAMANT DE SEMILLY

REPRESSION'QUILL, 98
QUAPRICE BOIMARGOT QUINCY (DE)

RESEDA DU JOUR, 42
FOR PLEASURE (DE)

RESIDENT DU PARC, 63
KASHMIR VAN'T SCHUTTERSCHO (BE)

RESKIOU DE LA ROQUE, 60
KANNAN (NL)

RETHEL D'URIAT, 98
QUAPRICE BOIMARGOT QUINCY (DE)

RETINA DU VILPION, 212
HERMINE DU CHATEAU

RETINA MOUCHE, 312
MELISSA MOUCHE

REVA DE BLANCHEVILLE, 237
JANA DE BLANCHEVILLE

REVA HOY, 104
QUIDAM DE REVEL

REVADEVA, 326
NAGARIE

REVANN DE LOJOU, 28
DIAMANT DE SEMILLY

REVE D'URVILLE, 207
HAMINE

REVE DE LA CHAULE, 14, 264
CALVARO (DE), *KATERNAZUR*

REVE DES AUBIERS, 178
DELINÉ

REVEDEL DE LANN VIHAN, 181
EASY GIRL II

REVERIE DE ROY, 56
JARNAC

REVERIE DU RABUTIN, 215
HULIORE DU RABUTIN

REVEUR DE HURTEBISE (BE), 62
KASHMIR VAN'T SCHUTTERSCHO (BE)

REWARD SINE, 6
APACHE D'ADRIERS

RHEA AUREA MAOUCHA, 35
ELAN DE LA COUR

- RHEA DU MESNIL**, 237
JANEIRA
- RHEANE DE VERNAY**, 42
FOR PLEASURE (DE)
- RHEXIA DE PETRA**, 35
ELAN DE LA COUR
- RHUNE D'EUSKADI**, 32
DOLLAR DU MURIER
- RHYSLANE DU CARPONT**, 274
KORALINE DU CARPONT
- RIA BRULAIRE**, 98
QUAPRICE BOIMARGOT QUINCY (DE)
- RIADLOC FLY LY**, 31
DOLLAR DELA PIERRE
- RIALE DARMENONVILLE**, 14
CALVARO (DE)
- RIALTA DE TALMA**, 28, 336
DIAMANT DE SEMILLY, *NEW EVE DU MOU-LIN*
- RIALTO BIATS**, 125
TOULON (BE)
- RIALTO COURCELLE**, 60, 61
KANNAN (NL)
- RIALTO DE TATIHOU**, 41
FLIPPER D'ELLE
- RIALTO DES ORCETS**, 200
GILDA DES ORCETS
- RIALTO DES ROSIERS**, 25, 180
DAMIRO B (NL), *DOLLY DE SAINCLAIR*
- RIAMS DE LA LONDE**, 30
DIAMS DU GRASSET
- RIBOY D'ALIMAT**, 31
DOLLAR DELA PIERRE
- RIC RAC DES CHAYOTTES**, 229
IRRESISTIBLE DU CHANU
- RICHEBOURG (BE)**, 10
BAYARD D'ELLE
- RICHEBOURG DU JUSCLAY**, 67
L'ARC DE TRIOMPHE (DE)
- RICHELIEU DE GRAVES**, 320
MISS LOZONAISE
- RICHELIEU MINOTIERE**, 223
INASCOTTE MINOTIERE
- RICK D'ICK**, 70
LE TOT DE SEMILLY
- RICKITCHA**, 307
MARITCHA
- RICORE COURCELLE**, 98
QUAPRICE BOIMARGOT QUINCY (DE)
- RIEN QU'UN CRACK**, 98
QUARTZ ADELHEID Z (BE)
- RIEN QUE POUR TOI**, 311
MEDRANIE BLONDEL
- RIESCO DE LA JUGERIE**, 51, 184
HURLEVENT DE BREKA, *ETOILE DU MESLIER*
- RIESLING DU BANCO**, 45
GLORY DU BANCO
- RIGHT NOW SEMILLY**, 28, 235
DIAMANT DE SEMILLY, *JAFFNA DE SEMILLY*
- RIGHT PLEASURE**, 42, 199
FOR PLEASURE (DE), *GHANA DE LESMEN*
- RIGOLETTO OF COCO**, 14
CALVARO (DE)
- RIK RAK**, 6, 298
APACHE D'ADRIERS, *LUNICA DES MULO-TES*
- RILLING DE MORLAY**, 19
CHARLESTON DU CAP
- RILSON DE L'ABBAYE**, 407
QUEEN VAN BERKENBROEK (BE)
- RILTON FRIVOLE**, 53
ILVIEN DES MIELLES
- RIMBO DE BREMOY**, 187
FARANDOLE D'ELLE
- RIMBO DU CHATEAU**, 60
KANNAN (NL)
- RIMBOW DE MOENS**, 29
DIAMANT DE SEMILLY
- RIME DE GRAVELOTTE**, 156
AVENTURE DE GRAVELOTTE (BE)
- RIME DE TUS**, 260
KANELLE DES ORES
- RIMELL DE LA VALLEE**, 60
KANNAN (NL)
- RINALDO DES ISLES**, 60, 61
KANNAN (NL)
- RINALDO ROUGE**, 107
QUITE EASY (DE)
- RINGO DE PABAN**, 35
ELAN DE LA COUR
- RINGO DES BOIS**, 216
IAGOUNA DES BOIS
- RIO D'ARTOIRE**, 6
APACHE D'ADRIERS
- RIO DE VAINS**, 295
LOUISIANA BLEU
- RIO DU TYL**, 239
JASMINE DU TYL
- RIOLISCO**, 54, 424
IOLISCO DE QUINHON, *RASALANDE (NL)*
- RIOSCO**, 48
HELIOS DE LA COUR II
- RIPOLIN MONDAIN**, 186
FANY MONDAINE
- RISETTE BATILLOTS**, 133, 230
URBAIN DU MONNAI, *ISIS BATILLOTS*
- RISK DU PUIITS**, 5
ALLEGRETO
- RISSLING GRAVIERE**, 193
FRIVOLE PLATIERE
- RISSOTTO MAIL**, 55, 171
JAGUAR MAIL, *CATANYA (DE)*
- RISSOA D'AG**, 98
QUAPRICE BOIMARGOT QUINCY (DE)
- RITUEL DU SARTEL**, 72
LUCCIANNO
- RITUEL ST JEAN**, 89
ORLANDO (BE)
- RIVA (BE)**, 60
KANNAN (NL)
- RIVA HOY**, 238
JASMINE DES FONTENIS
- RIVAGE DE POILLEY**, 89
ORLANDO (BE)
- RIVAGE DE SISSE**, 56
JARNAC
- RIVAGE DU BORDA**, 189
FIDJI DU BORDA
- RIVAVELA DE CAPBAT**, 43
FUSAIN DU DEFEY
- RIVER DANCE SEMILLY**, 59
KALASKA DE SEMILLY
- RIVEUR DES ALL**, 233
JACARANDA DE SIVA
- RIVIERA CREOLE**, 104, 311
QUIDAM DE REVEL, *MELISSA DE BLAI-GNAC*
- RIVIERA DE TOSCANE**, 42
FOR PLEASURE (DE)
- RIVIERE DE LA BONN**, 265
KEL'AMOUR DE ROUILLAC
- ROANNE DE MARS**, 60
KANNAN (NL)
- ROANNE DU ROUET**, 9, 267
BALOUBET DU ROUET, *KERMESSE DU ROUET*
- ROB ROY DE FLEYRES**, 185
EVIDENCE
- ROB ROY PEGUIGNON**, 5
ALLEGRETO
- ROBBY DE SIVRY**, 57
JEFF D'OR
- ROBIN D'EPIC**, 98
QUAPRICE BOIMARGOT QUINCY (DE)
- ROBIN DE GOSSAL**, 206
HALFA DAY
- ROBIN DE PONTHUAL**, 36, 226
ELF D'OR, *IO DE LA GRANGE*
- ROBIN DU HAMEL**, 51
HURLEVENT DE BREKA
- ROBIN DU MARAIS**, 214
HIRONDEL DU MARAIS
- ROBIN DU VINEBUS**, 346
NOUNA DU MANOIR
- ROBIN KANNAN**, 61
KANNAN (NL)
- ROBINSON DES FORETS**, 67, 325
L'ARC DE TRIOMPHE (DE), *MYRTILLE DES FORETS*
- ROCAMADOUR DODVILLE**, 48
HELIOS DE LA COUR II
- ROCCO DE LA ROQUE**, 60
KANNAN (NL)
- ROCCO DU CHATEAU**, 60, 240
KANNAN (NL), *JAVOTTE DU CHATEAU*
- ROCCO HOY**, 98, 300
QUAPRICE BOIMARGOT QUINCY (DE), *MA JOIE DE THURIN*
- ROCCOSSIFRED**, 71
LIMBO (NL)
- ROCHE D'OR**, 340
NIRVANA DE PLEVILLE
- ROCHELLE DU LEVANT**, 57
JEFF DE L'ETANG
- ROCK CHERRY**, 356
OLIVE DU HAUT NOYAL
- ROCK D'ENFER (LU)**, 42
FOR PLEASURE (DE)
- ROCK DU VAL TIBERMONT (BE)**, 63
KASHMIR VAN'T SCHUTTERSCHO (BE)
- ROCK MOUCHE**, 52
IDEAL DE LA LOGE
- ROCK STAR CASTELLANE**, 60
KANNAN (NL)
- ROCK STAR DE BOISY**, 250
JOYEUSE DU ROC
- ROCK STAR DE LA FOSSE**, 179
DIVA DE ST SAMSON
- ROCK'IN'BLUES**, 310
MAYARA
- ROCK'N ROLL ANIMAL**, 280
LADYBIRD DE BUISSY
- ROCK'N ROLL SEMILLY**, 28, 29, 278
DIAMANT DE SEMILLY, *LA MARE*
- ROCK'N ROLL STAR**, 58
JOERIS (NL)
- ROCKER DE VAINS**, 5
ALLEGRETO

ROCKETTE DU LEVANT, 341
NOBLESSE DU LEVANT

ROCKMAN DE L'ABBAYE, 278
LA MARE

ROCKSTAR DE B'NEVILLE, 102, 183
QUICK STAR, *ERE DE B'NEVILLE*

RODEO DE BAUGY, 102
QUICK STAR

RODEO DE CAUMONT, 41
FIDELIO DU THOT

RODEO DE TEXO, 103
QUICK STAR

RODEO DU CHATEAU, 44
GERIKO DU QUERCUS

RODHOS D'ALTENBACH, 297
LUMOA DU TEMPLE

RODIN DES CABANES, 60
KANNAN (NL)

RODIN DU BRAYON, 68
L'ARC DE TRIOMPHE (DE)

RODIN DU PROST, 184
EURASIE DU PROST

RODIN LA GAFFELIERE, 44
GENTLEMAN IV

RODSTER D'AMAURY, 104
QUIDAM DE REVEL

ROHAN D'URIAT, 18
CARDERO (DE)

ROHAN DU VERY, 36
ELF D'OR

ROI D'ATOUT, 102
QUICK STAR

ROI DE GORRE, 141
YARLANDS SUMMER SONG (GB)

ROI DE LA ROQUE (BE), 60
KANNAN (NL)

ROI DE POM DE TEXO, 103
QUICK STAR

ROI DES FORETS, 12, 177
C INDOCTRO (DE), *DAPHNEE DES FORETS*

ROI DU ROUET, 72
LUCCIANNO

ROINITO, 320
MISS IF DE JUPEAU

ROKFELLER DE PLEVILLE, 67, 68, 287
L'ARC DE TRIOMPHE (DE), *L'ELUE DU ROZEL*

ROKI DU QUENAY, 19
CHEF ROUGE (DE)

ROKY DORCEL, 344
NORKA DORCEL

ROLEX DU LAVOIR, 98
QUAPRICE BOIMARGOT QUINCY (DE)

ROLF DES GREZ, 28
DIAMANT DE SEMILLY

ROLLING REPAIR, 230
ISKENIDZA D'HANTA YO

ROLLS D'ALTENBACH, 284
LASCA KERELLEC

ROLLS D'ELBE, 72
LUCCIANNO

ROLLS DE MONTIGNY, 32, 261
DOLLAR DU MURIER, *KARAT DE MONTIGNY*

ROLLS KERVEC, 306
MANUELA DU CHATEAU

ROMAN A CLEF, 55
JAGUAR MAIL

ROMAN D'HELBY, 240
JAVOTTE D'HELBY

ROMANCE DE ST SIMEON, 28
DIAMANT DE SEMILLY

ROMANDO DE L'ABBAYE, 41
FLIPPER D'ELLE

ROMANE DE PEYRAUD, 337
NIAGARA DE TARENTEIX

ROMANE DU THEIL, 42
FOR PLEASURE (DE)

ROMANTIC LOVE, 67
L'ARC DE TRIOMPHE (DE)

ROMANTICA LA TUILIERE, 253
JUST A STAR

ROME DE BACON, 102
QUICK STAR

ROMEO DE LA LOGE, 259
KANABIS DE LA LOGE

ROMEO DE LA LOUVIERE, 58
JOKUS LATOUR

ROMEO DU PARADIS, 42
FOR PLEASURE (DE)

ROMEO ST DENIS, 14
CALVARO (DE)

ROMIE, 4, 287
AIRBORNE MONTECILLO (US), *L'ETINCELLE DE MINUIT*

ROMINA DU JARDIN, 297
LUISA DU JARDIN

RONALDO DE LA POMME, 119, 327
STAKKATO (DE), *NAIS DE LA POMME*

RONDINE DES SOUCHES, 4
AIRBORNE MONTECILLO (US)

RONFLEUR DE MALIFAUX, 31
DOLLAR DE LA LANDE

RONI DE PRE FEIGES, 180
DOMINO GERBAUX

RONSARD D'ADRIERS, 66
L'AMOUR DU BOIS

ROOSEVELT LA GARETTE, 285
LE TEMPS DES CERISES

ROOSJE (NL), 73
LUX Z (DE)

ROSA DE CORDRAC, 98
QUAPRICE BOIMARGOT QUINCY (DE)

ROSALIE DE PERS, 264
KATIA DE LA COLINERIE

ROSALIE DIVINE, 98
QUAPRICE BOIMARGOT QUINCY (DE)

ROSALIND DES ROIS, 192
FORTUNE DU PAITIS

ROSALINE DU PARK, 60, 338
KANNAN (NL), *NIKITA DU PARK*

ROSANA DU PARK, 60
KANNAN (NL)

ROSE BLUE DU LOING, 239
JAVA DE SIVRY

ROSE D'OR, 60
KANNAN (NL)

ROSE DE LA LANDE, 32
DOLLAR DU MURIER

ROSE DU VALON, 36
ELF D'OR

ROSE ROUGE DU LOZON, 313
MELODIE PIERREVILLE

ROSE ROUGE GARETTE (GB), 239
JAVA DE CHANTEPIE

ROSEAU DE SAIRE, 46
GRENAT DE GREZ

ROSEAU DU MARAIS, 197
GAZELLE DES MONTS

ROSELLE DE LA VALLEE, 91
PALESTRO II

ROSITA DU GRAND BOIS, 72
LUCCIANNO

ROSKO AR PARK, 321
MOLENE AR PARK

ROSSIGNOL DU CELLIER, 42
FOR PLEASURE (DE)

ROSSO ANTICO, 98
QUAPRICE BOIMARGOT QUINCY (DE)

ROUDOU DE CANDIE, 342
NOISETTE DE CANDIE

ROUGE DE RAVEL, 129
ULTIMO VAN TER MOUDE (BE)

ROUGE MARGOT, 98
QUARTZ ADELHEID Z (BE)

ROUGE PIERREVILLE, 129
ULTIMO VAN TER MOUDE (BE)

ROUGETBLANC PICHATIER, 105
QUIDAM DE REVEL

ROULETABILLE DE CARRI, 211
HENDY DES ETANGS

ROUMIA, 98
QUAPRICE BOIMARGOT QUINCY (DE)

ROUPIE PLESSIS ROQUE, 268
KETTY DU PLESSIS

ROVER DES FORETS, 107
QUITE EASY (DE)

ROXANA DU MADRAS, 34, 279
EASY BOY, *LA SI LA*

ROXANE DE L'AIROU, 243
JETEE DE L'AIROU

ROXANE DE LAUME, 267
KERMESSE DE LAUME

ROXANE DES ETISSES, 253
JUVARA DES BRUMES

ROXANE DES HAYETTES (BE), 77
MOZART DES HAYETTES (BE)

ROXANNE DE KERIBOULO, 60
KANNAN (NL)

ROXANNE DE LA ROQUE, 60
KANNAN (NL)

ROXANNE DE LA VIOLE, 273
KOLEA DU CHATEAU

ROXANNE HOY, 72
LITCHI HOY

ROY DE LA VALLEE, 285
LAYDY DE LA VALLEE

ROYAL BRILLOUARD, 221
ILLUSION DU FIEF

ROYAL D'AJOL, 243
JETEE DU RIVAGE

ROYAL D'ARVOR, 260
KAOLAZE DE RUMENOU

ROYAL D'ESPOIR, 255
KAJOLINE D'ESPOIR

ROYAL DE CASTEL, 190
FILOMENE DU NAN

ROYAL DE CHANTEPIE, 318
MISS DE CHANTEPIE

ROYAL DE LA COUR, 218
IDANE DE LA COUR

ROYAL DE RIBON, 177
DAME MARIE

ROYAL DE VILLIERS, 20
CHEF ROUGE (DE)

ROYAL DE VIRTON, 63
KASHMIR VAN'T SCHUTTERSCHO (BE)

ROYAL DES BISSONS, 41
FLIPPER D'ELLE

ROYAL DES ORES, 250
JUDEE DES ORES

ROYAL DES PRES, 238
JASMINA DU FRESNE

ROYAL DESTINEE, 104
QUIDAM DE REVEL

ROYAL IRIS D'ARGOUGES, 31
DOLLAR DELA PIERRE

ROYAL PILATIERE, 35
ELAN DE LA COUR

ROYALE DE LA LANDE, 193
FROUFROU DE LONDE

ROYALE DU ROUET, 57
JEFF D'OR

ROYALTIE DE LA ROQUE, 102
QUICK STAR

ROYALTY DE PUYCHETY, 59
JOYAU DE BLOYE

ROYALTY DES ISLES, 324
MY DEAR DES ISLES

ROYALTY DESIR, 328
NAKINA DE BELHEME

ROYALTY DU GENET, 28
DIAMANT DE SEMILLY

RUADE DU DEFFEND, 265
KELAIBELLE DU DEFFEND

RUBANE DES MEULIERES, 133, 219
URBAIN DU MONNAI, *IDOLE DU BOSSUET*

RUBENS DE LAUME, 199
GERBOISE DE LAUME

RUBENS DU RI D'ASSE D'96 (BE), 6
ARGENTINUS (DE)

RUBIS DE BLAGNY, 100
QUAT'SOUS

RUBIS DE PREUILLY, 28, 29, 278
DIAMANT DE SEMILLY, *LA CORDA (DE)*

RUBIS DE ROUHET, 107, 222
QUITE EASY (DE), *IMPALA DE ROUHET*

RUBIS DE VENABLES, 98
QUAPRICE BOIMARGOT QUINCY (DE)

RUBIS DES BUISSONS, 70
LE TOT DE SEMILLY

RUBIS DES ISLOTS, 67
L'ARC DE TRIOMPHE (DE)

RUBIS DES SAULES, 29
DIAMANT DE SEMILLY

RUBIS DU DESERT, 28
DIAMANT DE SEMILLY

RUBIS DU PTIT CANCHY, 177
DAMEMARIES

RUBIS DU RUSTICK, 32
DOLLAR DU MURIER

RUBIS GALANT, 205
GROUSE DU GALAND

RUBIS TAME, 28
DIAMANT DE SEMILLY

RUBY DE LA FOSSE, 13
CABDULA DU TILLARD

RUBY DU SUYER, 42
FOR PLEASURE (DE)

RUCCIANNE DES DOUITS, 234
JADE DE LA ROSE

RUDY DE LA FERME, 222
IMAGE DE LA FERME

RUDZIO, 56
JARNAC

RUELIANE DE BLONDEL, 300
MA PASSION

RUFUS DE VIOLAINES, 346
NOUVELLE DE THURIN

RUMBA DE LA CAVEE, 66
LAMM DE FETAN

RUMPLE DARK, 6
APACHE D'ADRIERS

RUSH D'HOOGPOORT (BE), 42
FOR PLEASURE (DE)

RUSKAYA SEMILLY, 198
GELISKA DE LA SEE

RUSSEL (DE), 24
COROFINO (DE)

RUSTIC DU TAILLIS, 72, 245
LUCCIANNO, *JOANA DU TAILLIS*

RUSTY DES FORETS, 289
LICORNE DES FORETS

RUTICA DE PERHET, 98
QUAPRICE BOIMARGOT QUINCY (DE)

RUY BLAS DE PRIEZ, 31
DOLLAR DELA PIERRE

RYAC DU BOIS ALLEES, 4
AIRBORNE MONTECILLO (US)

RYAN VAL DE MAI, 70, 248
LE TOT DE SEMILLY, *JONQUILLE D'ELLE*

RYANAIR DE RIVERLAND, 102
QUICK STAR

RYANNE DE L'ELFE, 188
FELINE DE L'ELFE

RYE VAL DE MAI, 48, 248
HELIOS DE LA COUR II, *JONQUILLE D'ELLE*

RYSEIS FOR EVER, 336
NEVER FOR EVER

RYTHME DU CHALET, 129
ULTRA DE ROUHET

RYTHMIK SEMILLY, 278
LA MARE

RYVAHO DE VALLENE, 129
ULTRA DE ROUHET



S'POIR DU GENET, 64
KILDARE DU CAREL

SABA DU REVERDY, 289
LIBERTINE DU REVERDY

SABA DU VAL GUERARD, 270
KIMEKA

SABELLITA DU MOURENS, 274
KOLISCA ROUGE

SACHOU DES ISLES, 271
KINTCHOU DES ISLES

SACRAMENTO DE LAUNAY, 289
LICORNE DE LAUNAY (BE)

SACREE DU ROUET, 336
NEWS DU ROUET

SACREE SOPHIE, 224
INDULINE VILLERS

SACRIPAN DE LYONS, 368
ORPHEE DE LYONS

SADIAN FAST, 114
SADEPERS

SAFARI D'AUGE, 28, 29, 308
DIAMANT DE SEMILLY, *MARQUISE DU GRI-MEUX*

SAFARI DES FORETS, 304
MAJESTUEUSE DES FORETS

SAFFIE DES CHAINES, 52
IDEAL DE LA LOGE

SAFRAN DE LEVAUX, 329
NAOMI D'ARVALI

SAFRAN DES FORETS, 24, 252
CORLAND (DE), *JUNTE DES FORETS*

SAGA DE ROMILIE, 14
CALVARO (DE)

SAHARA DU SOLEIL, 221
ILDA DE DUCEY

SAIGA DE LA ROQUE, 336
NEWTY

SAINT AMOUR II (DE), 119
STAKKATO (DE)

SAINT JEAN DU ROCMET, 5
ALLEGRETO

SAINT LOISE, 314
MERVELLE DU MANOIR

SAKANN, 60
KANNAN (NL)

SALAM DU HOULBEC, 28
DIAMANT DE SEMILLY

SALEM DES FORETS, 98, 368
QUAPRICE BOIMARGOT QUINCY (DE), *ORPHEE DES FORETS*

SALINE DE LAUNAY, 362
OPALINE DE THURIN

SALOMBO DE KERGLENN, 28
DIAMANT DE SEMILLY

SALOME DE RAVEL, 393
PRIMA DE RAVEL

SALSA DE LA FAGNE, 286
LEGERE DE L'OTHAIN

SALSA DU LAC, 82
NIDOR PLATIERE

SALSA DU PONANT, 353
ODYSSEE DU PONANT

SALTA DE CARTIGNY, 251
JUMP DE CARTIGNY

SALTA DE CERISY, 194
GABILL DE CERISY

SALTHO DE LA ROQUE, 60
KANNAN (NL)

SALTO DE BLANCHEVILLE, 237
JANA DE BLANCHEVILLE

SALTO DE L'ETAPE, 35
ELAN DE LA COUR

SALTO DE L'ISLE, 51
HURLEVENT DE BREKA

SALTO DE LA ROQUE, 71
LIMBO (NL)

SALTO DE PABAN, 195
GAIETE DE LORMETTE

SALTO DE SAM, 19
CHEF ROUGE (DE)

SALTO DES CASTY, 36
ELF D'OR

SALTO DES MONTS, 310
MEDEA DES MONTS

SALTO DES NAUVES, 31
DOLLAR DELA PIERRE

SALTO DU JARDIN, 297
LUIA DU JARDIN

SALTO, 209
HAVANTI

SALUT D'ANANDA, 14
CALVARO (DE)

SALVA D'AVEGRES, 82
NIDOR PLATIERE

SALVADOR DE LA LOVE, 258
KALOUBEE DE LA LOVE

SALVATORE (DE), 115
SANDRO BOY (DE)

SAM DE BACON, 63
KASHMIR VAN'T SCHUTTERSCHO (BE)

SAM DU BREUIL, 53
ILVIEN DES MIELLES

SAM DU CHALLOIS, 98, 213
QUAPRICE BOIMARGOT QUINCY (DE), *HEVE DU CHALLOIS*

SAMARA DE L'ALLOEU, 60
KANNAN (NL)

SAMARA DU TER, 258
KAMELLE PIERREVILLE

SAMAYAVA AR PARK, 368
ORNELLA AR PARK

SAMBA D'HA, 186
FAINE D'HA

SAMBA DE LOULA, 232
IVY DU CLOU

SAMBA ROYAL, 113
ROYAL FEU

SAMMY DE MONTFLIX, 82
NIDOR PLATIERE

SAMOS DE BON VOULOIR (BE), 75
MASTER VAN DE HELLE (BE)

SAMOURAI DE BELAIR, 330
NARA DE BELAIR

SAMOURAI DE BLANY, 314
MERVEILLE DE BLANY

SAMOURAI DE RASCAS, 49
HERMES D'AUTHIEUX

SAMOURAI VANNETAIS, 205
GWENN VANNETAISE

SAMUSH'KA, 295
LOUPALINE DU HAUL

SAMY DES MONCEAUX, 186
FANY DES MONCEAUX

SAMY DU RUISSEAU, 8
ARPEGE PIERREVILLE

SANCERRE GRAVIERE, 14, 193
CALVARO (DE), *FRIVOLE PLATIERE*

SANDER (NL), 80
NEGRO (NL)

SANDRO D'ALTENBACH, 284
LASCA KERELLE

SANGA DE L'AUMOY, 72
LUCCIANNO

SANGALI DE KERGANE, 67
L'ARC DE TRIOMPHE (DE)

SANGRIA DU COTY, 98
QUAPRICE BOIMARGOT QUINCY (DE)

SANSOUCI DEL CABALERO, 254
KABRIOLE DES MESNILS

SANTA GRAMINA, 54
IOLISCO DE QUINHON

SANTAL DU HALAGE, 5, 267
ALLEGRETO, *KERRIA DU HALAGE*

SANTIAGO DE BLONDEL, 14, 357
CALVARO (DE), *OLYMPIC CHAMPEIX*

SANTORIN DU GUSTIN, 57
JEFF DE L'ETANG

SAPHIR D'OR, 290
LINDA D'OR

SAPHIR DES AUBIERS, 178
DELINE

SAPHIR DES CHAYOTTES, 28, 229
DIAMANT DE SEMILLY, *IRRESISTIBLE DU CHANU*

SAPHIR DU MANOIR, 331
NATTE DU MANOIR

SAPHIR DU MONT, 140
WATCH ME (BE)

SAPHIR DU TALUS, 28, 333
DIAMANT DE SEMILLY, *NEIKA DU TALUS*

SAPHO, 102, 259
QUICK STAR, *KAMTCHATKA*

SAPOTILLE CREOLE, 464
TAI DI SAN PATRIGNANO (IT)

SARA GALOTIERE, 340
NINON DU TERROIR

SARABANDE DE TERLONG, 80
NEO D'AUNOU

SARAFY DU OUCHY, 35
EFLE DE B'NEVILLE

SARAH D'ARGOUGES, 107
QUITE EASY (DE)

SARAH DE LAUNAY, 362
OPALINE DE LAUNAY

SARAH LOUVO, 364
OPUS LOUVO

SARASANI (DE), 9
BALOUBET DU ROUET

SARAWAK SEMILLY, 31, 221
DOLLAR DELA PIERRE, *ILE DE SEE MILLY*

SARCELE DE GYS, 5
ALLEGRETO

SARDERO VILLERS, 17
CARDERO (DE)

SASSANDRA PLAGI, 188
FEE D'AZUR

SASSICAIA, 67, 322
LANDOR S (DE), *MONNEY*

SATURNE DU BEC, 249
JOY DU BEC

SAURA DE FONDCOMBE, 9
BALOU DU ROUET (DE)

SAUTERELLE DE LA POMME (BE), 42
FOR PLEASURE (DE)

SAVANE DE DAMPIERRE, 31
DOLLAR DELA PIERRE

SAVANE GERBAUX, 25
DAMIRO B (NL)

SAXO DE KERGANE, 50
HORNET ROSE (NL)

SAXO DE LA COUR, 31
DOLLAR DELA PIERRE

SAXO DES CHAMPS, 64
KING SIZE

SAXO DES HAYETTES, 98, 307
QUARTZ ADELHEID Z (BE), *MARITZA DES HAYETTES*

SAXON DU DAME, 274
KOOL DES BREVIAIRES

SAYA DU JUSCLAY, 125
TOULON (BE)

SAYARD DE DOUIT, 10
BAYARD D'ELLE

SCALA DES CHAMPS, 52
IDEAL DE LA LOGE

SCALOU DE BREKKA, 326
NADIA DE BREKKA

SCAMPANO (DE), 117
SILVIO (DE)

SCAPIN DU BRIO, 6
APACHE D'ADRIERS

SCARA MOUCHE, 14
CALVARO (DE)

SCARABEE VERT, 354
OKANIE VERTE

SCAREFACE DE MARS, 31
DOLLAR DELA PIERRE

SCARFACE DE BACON, 125
TOULON (BE)

SCARLET D'HELBY, 12, 334
C INDOCTRO (DE), *NEMA D'HELBY*

SCARLET LA TOUR VIDAL, 85
OGANO SITTE (BE)

SCARLETT DU CASSE, 186
FAITH CHARMAINA K (DE)

SCARLETT DU SART Z, 404
QUAREKA ROUGE

SCARLETTE DU GUE, 387
PIN UP DU GUE

SCENDIX (DE), 119
STAKKATO (DE)

SCHERING, 350
OBRA

SCHERZO DES ISLES, 334
NELSEA DES ISLES

SCHWYZ DE LA CENSE, 57
JENNY DE LA CENSE

SCOOP DE LA VALOUZE, 98
QUAPRICE BOIMARGOT QUINCY (DE)

SCOOP DU BOIS LURIC, 276
KRISTALE DU VALLIER

SCOOP DU PHARE, 59
JUMPY DES FONTAINES

SCOUT DE LA CENSE, 34, 339
EASY BOY, *NINA DE LA CENSE*

SEABEA SWEET D'OR, 36, 332
ELF D'OR, *NAVAJOS D'OR*

SEATTLE DAVIER, 222
IMAGE D'AUZAY

SECRET DU PAYS D'AUGE, 102
QUICK STAR

SECRET SEMILLY, 28, 29
DIAMANT DE SEMILLY

SECRETE DE GAIA, 60
KANNAN (NL)

SECRETE DU SARTEL, 98
QUAPRICE BOIMARGOT QUINCY (DE)

SEGNORA DU CAREL, 363
OPHELA DU CAREL

SEIGNEUR DES ANGES, 94
POOR BOY (DE)

SEIGNEUR DU GRAND PRE, 105, 207
QUIDAM DE REVEL, *HALISEE DU NORON*

SEIGNEUR KERVEC, 105
QUIDAM DE REVEL

SEKHMET DE KERALYS, 35
ELAN DE LA COUR

SELLIA DU BESSIN, 79
NARTAGO

SENECA DE PANOLY, 14, 283
CALVARO (DE), *LARAH DE PANOLY*

SENGHOR DE L'AULNE, 368
ORPHEE DU FOUGERET

SEJORITA DES PRES, 272
KITCHENETE DES PRES

SEJORITA TOP, 231
IT'S OKAY

SENSO D'EPIC, 277
KYRIELLE DE HERE

SEPHORA DE WINDSOR, 73, 343
LUPICOR (NL), *NOMONEY DES SOURCES*

SEPHORA SONZEENNE, 60
KANNAN (NL)

SEPIA DU MAS LANDAIS, 286
LEGENDE DES BAILLES

SEPIA HEUTIERE, 311
MEDUSA

- SEPIA SODH**, 228
IRLANDE DES FOUGERES
- SEPULTURA IN LIVE**, 292
LIVE
- SEQUOIA DU CHATENAY**, 5
AIRBORNE MONTECILLO (US)
- SEQUOIA DU CHENE**, 100
QUAT'SOUS
- SERENITE D'OREAL**, 394
PRIMAVERRA D'OREAL
- SERENITY DE HUS**, 508
WALKYRIE DE HUS (DE)
- SERIN DE LESSAY**, 306
MANON DE LESSAY
- SERISE DU BIDOU**, 45
GIN TONIC STAR
- SERKO DE LA BROUSSE**, 92
PARCO (BE)
- SESAME DE MONS**, 233
JACINTHE D'ARNOULT
- SEVERLY HILLE**, 13
CABDULA DU TILLARD
- SEVILLE DU LANDEY**, 5
ALLEGRETO
- SEX APPEAL**, 191
FLEUR DU SCION
- SEXYLOVE DE THEYSSAMY**, 57
JEFF D'OR
- SEZANNE TARDONNE**, 73
LUX Z (DE)
- SHABA VAN BERKENBROECK (BE)**, 84
NONSTOP
- SHADD'OC**, 38
ESPOIR D'OC
- SHADE DE GRAVES**, 320
MISS LOZONAISE
- SHADOW D'AMOUR (BE)**, 60
KANNAN (NL)
- SHAKIRA DE KREISKER**, 28
DIAMANT DE SEMILLY
- SHAKIRA FONTAINE D'O**, 217
IBERIADE D'HUBLAIS
- SHAKIRA IN LIVE**, 376
PANTHERA
- SHALIMAR MAIL**, 394
PRIMA MAIL
- SHALOUBET EYGALIERES**, 9
BALOUBET DU ROUET
- SHAMAN DE BLONDEL**, 357
OLYMPIC CHAMPEIX
- SHAMAN DU YAM'S**, 59, 302
KAFKA BRUNEMONT, *MAESTRIA DE HERE*
- SHAMAN LA JONCHERE**, 42
FOR PLEASURE (DE)
- SHAMIRA SEMILLY**, 79
NARTAGO
- SHAMPAGNE BATILLY**, 98, 360
QUAPRICE BOIMARGOT QUINCY (DE), *ONLY YOU DE BATILLY*
- SHAMROCK DE BRECEY**, 243
JESSY LANDAISE
- SHAMROCK DU NIRO**, 141, 204
WONDERBOY (BE), *GRIS BLEU*
- SHANA DE KERGLENN**, 28
DIAMANT DE SEMILLY
- SHANGRI LA**, 9
BALOUBET DU ROUET
- SHANN DE PONTHUAL**, 226
IO DE LA GRANGE
- SHANNEL DES BEAUX**, 274
KOOK MONDRAGON
- SHANNON SUNHEUP**, 366
OREE DU HEUP
- SHANTIDAS LA GARETTE**, 92
PARCO (BE)
- SHAOLIN D'HURL'VENT**, 54
IOWA (NL)
- SHARKANN**, 107
QUITE EASY (DE)
- SHEENA MAIL**, 54, 264
IOWA (NL), *KATCHINA MAIL*
- SHEITAN DU CHENE Z**, 115
SANDREO (NL)
- SHERATON (NL)**, 12
C INDOCTRO (DE)
- SHERAZADE DU GEVAUDAN**, 122, 249
TINKA'S BOY (NL), *JOSUA DU GEVAUDAN*
- SHERE KHAN DU BANNEY**, 186
FANY DE ST PAIR
- SHERIE STAR**, 28
DIAMANT DE SEMILLY
- SHERIFF DE LA NUTRIA (MX)**, 28
DIAMANT DE SEMILLY
- SHET'DU THOT**, 102
QUICK STAR
- SHILLING DE KEOS**, 278
LA MARE
- SHINDLER DE MUZE (BE)**, 42
FOR PLEASURE (DE)
- SHIROCCO DES CHAINES**, 227
IOLA DES CHAINES
- SHIVA D'AMAURY**, 42
FOR PLEASURE (DE)
- SHOGUN DES OLIVIERES**, 239
JASPE DES OLIVIERES
- SHOU D'OUILLY**, 14, 369
CALVARO (DE), *OSIRIS D'OUILLY*
- SHOUPPYDAM DES HORTS**, 105
QUIDAM DE REVEL
- SHOW OFF DE KREISKER**, 392
PRALINE DE KREISKER
- SHOW TIME DE PLEVILLE**, 166
BRAUN GIRL VH LINDEHOF (BE)
- SHOWTIME DE CLAMENS Z**, 439
ROYAL ESCORT CLAMENS
- SHREK D'ENFER (DE)**, 119
STAKKATO (DE)
- SI BELLA**, 28
DIAMANT DE SEMILLY
- SI GRACIEUSE ARDENTE**, 104, 355
QUIDAM DE REVEL, *OLGA ARDENTE*
- SIAMOISE MINOTIERE**, 14
CALVARO (DE)
- SIBEL MONTGOTHIER**, 266
KELLY MONTGOTHIER
- SIBELL DU GISORS**, 14, 361
CALVARO (DE), *OPALE DU GISORS*
- SIBELIXE**, 12
C INDOCTRO (DE)
- SIDNEY DE MONTIGNY**, 261
KARAT DE MONTIGNY
- SIENNE DE TARDONNE**, 106
QUINAR (DE)
- SIERRA DE FAVI**, 313
MELODIE VAN HET LINDEHOF (BE)
- SIGNEE LULU**, 17
CARDERO (DE)
- SIGNORA**, 60
KANNAN (NL)
- SIJ'VEUX D'AUTIZE**, 133
URBAIN DU MONNAI
- SILESIE LANDAISE**, 257
KALINE DE BELLEVUE
- SILICE DE LA COUR**, 48, 290
HELIOS DE LA COUR II, *LILI DE LA COUR*
- SILVANA (NL)**, 24
CORLAND (DE)
- SILVANO DE CHEVRY**, 60
KANNAN (NL)
- SILVER DEUX DE VIRTON**, 63
KASHMIR VAN'T SCHUTTERSCHO (BE)
- SILVER KING D'AZUR**, 59, 352
JUMPY DES FONTAINES, *ODE PIERREVILLE*
- SIMARA ALIA**, 73, 262
LUX Z (DE), *KARRAT*
- SIMBA D'HOOGPOORT (BE)**, 62
KASHMIR VAN'T SCHUTTERSCHO (BE)
- SIMBA DE LA ROQUE**, 60
KANNAN (NL)
- SIMBAD DE CRANN**, 134
UTRILLO VD HEFFINCK (BE)
- SIMBAD DU GUERPRE**, 28
DIAMANT DE SEMILLY
- SIMON BONTJE (NL)**, 80, 329
NEGRO (NL), *NANETTE (NL)*
- SING SING UNE PRINCE**, 20
CHIN CHIN (DE)
- SINGULAR LS LA SILLA (MX)**, 40
FERGAR MAIL
- SIOLISCO**, 54
IOLISCO DE QUINHON
- SIOUX D'ADRIERS**, 270
KINDY D'ADRIERS
- SIOUX DU GODION**, 68
L'ARC DE TRIOMPHE (DE)
- SIR APACHE D'ADRIERS**, 244
JJONA DES MALAIS
- SIR DE COQUERIE**, 200
GIRL DE COQUERIE
- SIR DE LE ROSE**, 226
IODE DE LA ROSE
- SIR SHUTTERFLY (DE)**, 117
SILVIO (DE)
- SIRANO DE FONTAINE**, 82
NIDOR PLATIERE
- SIRE D'ISIGNY**, 102
QUICK STAR
- SIRE DE PRELAVAU**, 13
CABDULA DU TILLARD
- SIRE DE ST SIMEON**, 265
KAVALA ST SIMEON
- SIRE DU CHATEAU**, 240
JAVOTTE DU CHATEAU
- SIRE DU DONJON**, 5
AIRBORNE MONTECILLO (US)
- SIRE DU VERET**, 53
IGOR DES FONTENIS
- SIRE JAG DE COURTHOE**, 55
JAGUAR MAIL
- SIREJAGUAR DES KOEURS**, 55
JAGUAR MAIL
- SIRENE DE CERISY**, 341
NOBLESSE DE SEMILLY
- SIRENE DE LA MOTTE**, 6
APACHE D'ADRIERS
- SIRIUS DE REVEL**, 70
LE TOT DE SEMILLY
- SIRIUS DU BRUMANS**, 5
ALLEGRETO

SIRIUS DU GRANIT, 312
MELISSE DU GRANIT

SIRKAN DU GUE, 173
CLIO DE SEDE

SIROCCO DU GERS, 33
DORSAY

SIROCO DE COQUERIE, 101
QUERLYBET HERO (BE)

SIROCO DU PONTGAUDRON, 72
LUCCIANNO

SIRROCO DELORME (DE), 463
SYLT (DE)

SIRUS DE SIVRY, 82
NIDOR PLATIERE

SIRYUS DE BAVOZ, 6
ARGENTINUS (DE)

SISCO DE BARRES, 35
ECLAT DE LA PIERRE

SISI DE CARANTIL, 14
CALVARO (DE)

SISKO DE FALERE, 55
JADIS DE TOSCANE

SISKO DU CHAI, 31
DOLLAR DELA PIERRE

SISKO DU PLAISIR, 174
COCAGNE DES PINS

SISKO HEUTIERE, 28
DIAMANT DE SEMILLY

SISLEY DE LA TOUR VIDAL (BE), 85
OGANO SITTE (BE)

SISSI DE LA CENSE, 249
JOUKY DE LA CENSE

SISSI DE MOENS, 303
MAHARANI DE MOENS

SISSI DU MARAIS, 223
IMPERATRICE DU MARAIS

SISSIE DES DAMES, 299
LUTECE DES DAMES

SISTEON DU FEU, 263
KASSIS DU MONT

SITELLE DU RICHEMONT, 349
OARISTYS RICHEMONT

SITOT LIBERTE, 70
LE TOT DE SEMILLY

SIX JUIN DE LA POLKA, 218
IDOLE D'ARGONNE

SIXEMESSENS D'OREAL, 45
GOLD DE BECOURT

SIXIEME SENS DU THEIL, 105
QUIDAM DE REVEL

SIXTINE DE VAINS, 14, 231
CALVARO (DE), *ISOLINE III*

SJORS DES FONTAINES, 59
JUMPY DES FONTAINES

SKELTON DE BEAUMONT, 70
LE TOT DE SEMILLY

SKERDZO D'AVISE, 57
JAZZ BAND COURCELLE

SKILLIANE DE VARNEL, 60
KANNAN (NL)

SKIP DES RONDETS, 104
QUIDAM DE REVEL

SKIPPER DU MOULINET, 41, 323
FLIPPER D'ELLE, *MUGANELLE DU MOULINET*

SKIPPY DE L'ABBAYE, 236
JALNA DE L'ABBAYE

SKIPPY DES GARINS, 257
KALINE DES GARINS

SKOUBY DE LA SAULX, 68
L'ARC DE TRIOMPHE (DE)

SKYFEE D (BE), 62
KASHMIR VAN'T SCHUTTERSCHO (BE)

SKYROCK DU MILON, 31
DOLLAR DELA PIERRE

SLALOM DE MERE, 179
DJINNA DES CARAIS

SLAMM DE LA SELUNE, 66
LAMM DE FETAN

SLAZIO, 56
JARNAC

SMATCH DE BLONDEL, 14, 306
CALVARO (DE), *MAPIERRE DE BLONDEL*

SMEAGOLDE BIRMANE, 283
LARA BIRMANE

SMOUFIX BOIS MARGOT, 67
L'ARC DE TRIOMPHE (DE)

SNAIKE DE BLONDEL, 14, 357
CALVARO (DE), *OLYMPIC CHAMPEIX*

SNIPER DU PAINBENIT, 288
LIBELLULE DE THURIN

SNOOPY DES ETISSES, 105
QUIDAM DE REVEL

SNOUPY DU THIL, 43
FUSAIN DU DEFEY

SO EASY DE FLEYRES, 185
EVIDENCE

SO GOOD VELVET, 72
LUCCIANNO

SO NICE DE BELHEME, 14
CALVARO (DE)

SOAN DU LANDIN, 9, 215
BALOU DU ROUET (DE), *HOLLYWOOD*

SOBRIGUET D'HOOGPOORT (BE), 102
QUICK STAR

SOCKS DES FORESTINES, 45
GOLD DE BECOURT

SOCORRO DEL DIABLO, 102
QUICK STAR

SOFT DES FORETS, 351
OCEANIE DES FORETS

SOFTÉ MANATHIS, 14, 227
CALVARO (DE), *IRIS AR PARK*

SOHO D'ERMISSERIE, 196
GAMME D'ERMISSERIE

SOHO DE CENE, 249
JORPHEE DE CENE

SOHO DU THOT, 346
NOUMEA DU THOT

SOIR DE NOCES, 63
KASHMIR VAN'T SCHUTTERSCHO (BE)

SOIREE DE LA FERME, 219
IDOLE DE LA FERME

SOLAYA DU GAST, 52
IDEAL DE LA LOGE

SOLEIL DE BONNEFOI, 20
CHEF ROUGE (DE)

SOLEIL DU VOYEUX, 245
JITANE DU VOYEUX

SOLEIL LEVANT DOMI, 19
CHARLESTON DU CAP

SOLFEGE DE GRANDRY, 245
JIXI DES FLOTS

SOLIMAN TADJOURA Z, 119
SOLIMAN (DE)

SOLITAIRE DES ORES, 250
JUDEE DES ORES

SOLO DE KERGANE, 309
MASCOTTE DU MANOIR

SOLO DES FORETS, 203
GRACE DES FORETS

SOLSTICE DE ROCHEREAU, 32
DOLLAR DU MURIER

SOMBRERO BRIMBELLES, 14, 260
CALVARO (DE), *KAOLYMPE PLARDIERE*

SON ALTESSE DU HEQUET, 217
IASMINE

SONATE DE RAVEL, 363
OPERA DE RAVEL

SONATE DES FORETS, 289
LICORNE DES FORETS

SONG DU MAGAY, 141
YARLANDS SUMMER SONG (GB)

SONGE DE TOSCANE, 12, 358
C INDOCTRO (DE), *OMBRE DE TOSCANE*

SOOKY CLOS BONHOMME, 326
NAHEMIA

SOORY DE L'HALLALI, 42, 180
FOR PLEASURE (DE), *DOMINO GERBAUX*

SOPRANO DE GRANDRY, 56
JARNAC

SOPRANO DE TILENN, 60, 345
KANNAN (NL), *NOUE LE VENT*

SOPRANO DES NAUVES, 272
KISSMI DES NAUVES

SORAYA DE ST MARTIN, 14
CALVARO (DE)

SORKA DE TUS, 228
IRIS DU TERRIER

SORNET DE LA FOLIE, 140
WINDOWS VH COSTERSVELD (BE)

SORRY PIERRE D'OYALE, 372
OYALE DE LINE

SORTILEGE KALONE, 326
NABILA

SORTILEGE RUMEL, 48, 317
HELIOS DE LA COUR II, *MINNIE MOUSSE*

SOSSO MONDAINE, 274
KOQUINE MONDAINE

SOCHE DU ROUET, 182
EL IRA DU ROUET

SOUCHKA DU LYS, 14, 345
CALVARO (DE), *NOUCHKA DU LYS*

SOUDAN DU SEIGNEUR (BE), 138
VIGO D'ARSOUILLES (BE)

SOUPCON DE RIVERLAND, 32, 214
DOLLAR DU MURIER, *HOCITA DES BOIS*

SOURCE D'ARGONNE, 318
MIRAGE D'ARGONNE

SOURIRE D'ESPOIR, 255
KAJOLINE D'ESPOIR

SOURIS VERTE DU RIOL, 182
ELISA D'AUMAILLE

SOUVENIR DES PRES, 282
LAMBDA DES PRES

SOUVENIR DU THOT, 298
LURONNE DU THOT

SPALAK DES FORETS, 289
LICORNE DES FORETS

SPARCO DE VERCHISY, 13
CABDULA DU TILLARD

SPARCO DE VIRTON, 63
KASHMIR VAN'T SCHUTTERSCHO (BE)

SPARKLING DIAMOND GEM, 317
MINNIE STAR

SPARTACUS (DE), 119
STAKKATO (DE)

SPARTAKHUS (DE), 119
STAKKATO (DE)

- SPASCIBA DU VERT**, 73
LUPICOR (NL)
- SPEAKER MINOTIERE**, 55, 223
JAGUAR MAIL, *INASCOTTE MINOTIERE*
- SPECIAL (NL)**, 20
CLINTON (DE)
- SPECIAL AGENT AMOUR (DE)**, 115
SAN AMOUR (DE)
- SPEED DE LA CROIX**, 211
HERA DU LOGIS
- SPEED DE QUINTIN**, 365
OREDAMS DE QUINTIN
- SPES ADDIT'OR**, 141
YARLANDS SUMMER SONG (GB)
- SPHINX DU CHENE**, 113
ROYAL FEU
- SPICEGIRL DE PLEVILLE**, 26
DARCO (BE)
- SPIRIT D'ALLEZ**, 5
AIRBORNE MONTECILLO (US)
- SPIRIT DE LA ROQUE**, 251
JULIA DES HAYETTES
- SPIRIT DES ORCETS**, 243
JESSIKA DES ORCETS
- SPIRIT OF SEMILLY**, 28, 29, 150
DIAMANT DE SEMILLY, *AMOUR DE CHANTEPIE*
- SPLENDERO DE DAMVIL**, 42
FOR PLEASURE (DE)
- SPOCK DE LA SAUDRY**, 6
APACHE D'ADRIERS
- SPOTLIGHT Z (DE)**, 119
STAKKATO (DE)
- SPRINT DU ROUET**, 89
ORLANDO (BE)
- SPRINTER DU DORSET**, 5
ALLEGRETO
- SRS ORLANDO (IE)**, 73
LUX Z (DE)
- ST JAMES DES CHARMES**, 54
IMPREVU DE LA COUR
- STAKKATOL (DE)**, 119
STAKKATO (DE)
- STALOUBET MANCIAIS**, 262
KARTO MANCIAISE
- STANLEYVILLE**, 204
GRIOTTE RANVILLE
- STAR DE BAIMONT**, 57
JEFF D'OR
- STAR DE LA BEVIERE**, 57, 273
JAZZ BAND COURCELLE, *KOBY DE ROY*
- STAR DE ROUMARD**, 255
KAELIA DE ROUMARD
- STAR LA TUILLIERE**, 31, 253
DOLLAR DELA PIERRE, *JUST A STAR*
- STARDAM**, 60
KANNAN (NL)
- STARDUST MAOUCHA**, 255
KAFFA DE RAMPAN
- STARDUST QUINHON**, 14
CALVARO (DE)
- STARLET DE BELAIR**, 367
ORIGINE DE ST MARTIN
- STARLETT**, 208
HARMONIE RANVILLE
- STARLETTE DE LA ROQUE**, 59
JUMPY DES FONTAINES
- STARLETTE DE LAUME**, 213
HEROINE DE LAUME
- STARLETTE DE MAILLET**, 137
VESUVIUS VAN HET MOESHOF (BE)
- STARTER DE LAGACHE**, 203
GRACE DE LA GACHE
- STARTUP DE CHIVALET**, 19
CHEF ROUGE (DE)
- STATU QUO IN LIVE**, 275
KREEDENCE
- STEF DU ROUET**, 358
OLYSSE DU ROUET
- STELLA DE L'AIROU**, 41, 259
FLIPPER D'ELLE, *KAMPALA DU BOSCO*
- STELLA DE L'ESQUES**, 262
KAROLEVA
- STELLA DE LA ROQUE**, 325
MYSTIQUE DE LA ROQUE
- STELLA DE LANNAY**, 104
QUIDAM DE REVEL
- STELLA DE MOENS**, 73, 219
LUX Z (DE), *IDOLE DE MOENS*
- STELLA LYGHT**, 60
KANNAN (NL)
- STELLAN**, 54
IOLISCO DE QUINHON
- STENKO MONTFOLLET**, 32, 287
DOLLAR DU MURIER, *LEOLE DE MONTFOLLET*
- STERLING DE JARSAY**, 32, 242
DOLLAR DU MURIER, *JESABELLE D'ELLE*
- STERLING DE TALMA**, 336
NEW EVE DU MOULIN
- STERLING UN PRINCE**, 32
DOLLAR DU MURIER
- STERNSTUNDE (DE)**, 117
SILVIO (DE)
- STIRWEY**, 318
MISCHNA
- STOLZENBERG (DE)**, 119
STAKKATO (DE)
- STONE DE BACON**, 182
ELSTAR DE BACON
- STORMY DE SIVRY**, 107
QUITE CAPITOL (DE)
- STOULONE DU GENET**, 125
TOULON (BE)
- STRANGELOVE ENNEMMEL**, 98
QUAPRICE BOIMARGOT QUINCY (DE)
- STREET HASSLE**, 102, 103
QUICK STAR
- STYX DE MOYON**, 216
IALTA DE MOYON
- STYX MERZE**, 25, 307
DAMIRO B (NL), *MARMARA MERZE*
- SUBLIM DES GREZILS**, 98, 365
QUAPRICE BOIMARGOT QUINCY (DE), *ORE DES GREZILS*
- SUBLIME DU PLESSIS**, 63
KASHMIR VAN'T SCHUTTERSCHO (BE)
- SUCCE DE DOUIT**, 59
KALASKA DE SEMILLY
- SUCCE DU SARTEL**, 98
QUAPRICE BOIMARGOT QUINCY (DE)
- SUCHIAPA**, 330
NARCOSITA
- SUCRETTE DE LA ROQUE**, 60
KANNAN (NL)
- SULEIKA D'ARGOUGES**, 98, 189
QUAPRICE BOIMARGOT QUINCY (DE), *FIDJI PIERREVILLE*
- SULIMAN DE FETAN**, 31, 208
DOLLAR DELA PIERRE, *HARMONY DE FETAN*
- SULINE DU GALETAY**, 244
JKITA DU GALETAY
- SULTAN DE MELIME**, 82
NIDOR PLATIERE
- SULTAN DU CHATEAU**, 60
KANNAN (NL)
- SULTAN DU GARRED**, 32
DOLLAR DU MESNIL
- SULTANE DE LA COUR**, 218
IDANE DE LA COUR
- SULTANE DE ST GEORGES**, 107
QUITE EASY (DE)
- SULTANE DES IBIS**, 104
QUIDAM DE REVEL
- SULTANE DU LUC**, 250
JUDITH DU LUC
- SUMMER DU HAUT NOYAL**, 32, 356
DOLLAR DU MURIER, *OLIVE DU HAUT NOYAL*
- SUMMER SONG D'AVEN**, 141
YARLANDS SUMMER SONG (GB)
- SUN KING DE L'ESQUES**, 64
KING SIZE
- SUN SPOT LATOUR**, 34
ECHOGENE LATOUR
- SUNDAY DE RIVERLAND**, 98, 352
QUAPRICE BOIMARGOT QUINCY (DE), *OCTAVY*
- SUNDEW D'ENGANDOU**, 54
IOWA (NL)
- SUNKA WAKAN SKA**, 71
LIMBO (NL)
- SUNLAIKA DE VILLIERS**, 45
GOLD DE BECOURT
- SUNNY DE BLONDEL**, 357
OLYMPIC CHAMPEIX
- SUNSHINE DE CHAZELLES**, 52
IDEM DE B'NEVILLE
- SUNSHINE DE ROY**, 122
TINKA'S BOY (NL)
- SUNSHINE DU PHARE**, 60, 61
KANNAN (NL)
- SUNSHINE DU THOT**, 107
QUITE EASY (DE)
- SUNSHINE ROYAL**, 195
GALANTE DU PAS
- SUPER DE MAUCOURT**, 178
DEESSE DE MAUCOURT
- SUPER MAN DU CHEVRION**, 53
ILVIEN DES MIELLES
- SUPERLOVER DEPLEVILLE**, 104, 105, 387
QUIDAM DE REVEL, *PIN'UP DE PLEVILLE*
- SURF DE LA CENSE**, 78
MYLORD CARTHAGO
- SURF DE LAUNAY**, 61
KANNAN (NL)
- SURF DU MOULIN**, 14, 350
CALVARO (DE), *OBELLE DAZE DU VIQUET*
- SURPRISE DE BLONDEL**, 357
OLYMPIC CHAMPEIX
- SURPRISE DES VAUX**, 281
LAIIDIE DES VAUX
- SURREALIST VAN'T PARADIJS (BE)**, 78
NABAB DE REVE (BE)
- SURSUMCORD'OR**, 141
YARLANDS SUMMER SONG (GB)
- SUSPENS FLOREVAL**, 20, 21
CLINTON (DE)

SUZY BONHEUR, 321
MODESTIE BONHEUR

SUZY BOY, 338
NIKITA DU RY

SVENSKA (DE), 102
QUICK STAR

SWAN UNE PRINCE, 265
KEA BRUNEMONT

SWEET DE BEAUFOUR, 28
DIAMANT DE SEMILLY

SWEET LORD DE OASLEN, 305
MANDOLINE D'ESPOIR

SWEET PHIR, 101
QUERCUS DU MAURY

SWEETIE DE PRESLE, 299
LUTECE DE PRESLE

SWEETY DU REVERDY, 288
LIBERTE DU REVERDY

SWING D'AUTONNE, 55
JAGUAR MAIL

SWING DE BAY, 193
FUNDY BAY

SWING DE RIVERLAND, 28
DIAMANT DE SEMILLY

SWING DE SANCY, 252
JUNON DE MERE

SWINNY DU PARC, 205
GUENDOLINE DU PARC

SYBELE DE L'ISLE, 320
MISS URANIE DE L'ISLE

SYBELLE GRAVIERE, 193
FRIVOLE PLATIERE

SYDNE DES BAUQUINS, 17
CAP DE B'NEVILLE

SYDNEY UNE PRINCE, 9, 201
BALOUBET DU ROUET, GIRL D'ELBE

SYMBOLE D'ARGENT, 101
QUERLYBET HERO (BE)

SYMBOLE DE PONTIGNY, 179
DIVA DU SAULNOIS

SYMPATICO D'OREAL, 356
OLLY D'OREAL

SYMPHONIE D'EUSKADI, 28
DIAMANT DE SEMILLY

SYMPHONIE DE RAVEL, 220
IFYOUPLEASE DE RAVEL

SYMPHONIE DES BICHES, 60, 312
KANNAN (NL), MELODIE DE LA VALLEE

SYNFONY DES LOGES, 66
LAMM DE FETAN

SYR DE ROMBIES, 63
KASHMIR VAN'T SCHUTTERSCHO (BE)

SYRUS DU VINNEBUS, 5, 346
ALLEGRETO, NOUNA DU MANOIR

SYSTEME D'ARGENT, 140
WELCOME SYMPATICO (DE)

SYTA D'ALTENBACH, 243
JEWEL DU REVERDY



T'CHIC DOUCETTE, 211
HENDY DES ETANGS

T'ES ARDENT DE VIE, 6, 260
APACHE D'ADRIERS, KANTATE DU SYRE

T'ES LA D'ERMONT, 291
LISA CYONNE

T'ES OK MINOTAIS, 86, 413
OK DU ROZEL, QUICKIE MINOTAIS

T'INTELY LANDE, 89
OPIUM DE TALMA

T'JOY DE TUS, 249
JOY DE JAIPUR

T'LOU DE LA ROCHE, 6
ARGENTINUS (DE)

T'OBETTY DU DOMAINE, 63
KASHMIR VAN'T SCHUTTERSCHO (BE)

TABAC DES FORETS, 89
ORLANDO (BE)

TABASCO DES AUBIERS, 178
DELINE

TABASCO DES GRES, 179
DODY DE CHALUSSE

TABASCO MASSUERE, 184
ESTRELLA DEL DIA

TABEA DE JEANBEL, 356
OLIVE DU BANNEY

TABRIZ DE LABARDE, 255
KALBONNY DES HAYETTES

TACOMA D'HORSET, 115
SANDREO (NL)

TACON DE L'AIROU, 317
MINKA DE L'AIROU

TACOTAC VIZSLAVAL, 245
JIVA D'ALIMAT

TACTIC DE LALOU, 66
LAMM DE FETAN

TAFFETAS DE SOIE, 105
QUIDAM DE REVEL

TAFILA D'URVILLE, 207
HAMINE

TAGADA DES CHAMPS, 282
LAMIA DES CHAMPS

TAGANELLE DU MOULINET, 323
MUGANELLE DU MOULINET

TAHITI D'AUGE, 49, 176
HELLO PIERVILLE, DADA DE GANEX (ES)

TAHITI DE BLONDEL, 300
MA PASSION

TAHITI DU BOULEAUX, 51
HURLEVENT DE BREKA

TAHITI DU GRASSET, 285
LAVANDIERE DU GRASSET

TAHITIA DE FAVARD, 214
HISTOIRE SIMPLE

TAI CHI DU MURGER, 14
CALVARO (DE)

TAIGA DE CHAMPLOUE, 28
DIAMANT DE SEMILLY

TAIGA DE PAMADAU, 264
KATIA DES SABLIERES

TAIGA DE TUS, 228
IRIS DU TERRIER

TAIGA DU MAS GARNIER, 286
LEGENDE DES BAILLES

TAIGA DU PARADIS, 12
C INDOCTRO (DE)

TAIGA LUZANE, 400
QROQUE LUZANE

TAINTED LOVE OF BELLEROSE (BE), 63
KASHMIR VAN'T SCHUTTERSCHO (BE)

TAJ HOY, 232
IYE POMMEREAU

TAKEO DES LOMBARDS, 16
CANTURO (DE)

TAKINE DES ETISSES, 258
KAMELIA DES BRUMES

TAKINOU D'HULM, 55
JAGUAR MAIL

TALENT DES MOITIERS, 59
JOYAU DE BLOYE

TALIA DU CARRY, 14
CALVARO (DE)

TALIAN DE LA HACTIERE, 28, 29
DIAMANT DE SEMILLY

TALIKA DES ISLES, 56, 276
JARNAC, KURRUN DES ISLES

TALION DU CAZALA, 354
O'HARA DU CAZALA

TALIS DE KERHET, 190
FINETTE DE LORMEL

TALISCO DE FLAVIGNY, 13
CACAO COURCELLE

TALISMAN D'ALBAIN, 25
DAMIRO B (NL)

TALISMAN DE BOHEME, 6
ARGENTINUS (DE)

TALISMAN DU GRASSET, 140
WINDOWS VH COSTERSVELD (BE)

TALISMAN OTHEEN, 33
DOUBLE D'ELLE

TALISSA MAIL, 264
KATCHINA MAIL

TALITA DU TALUS, 333
NEIKA DU TALUS

TALK ABOUT FLAMINGO, 309
MASCOTTE DU MANOIR

TALK DE PREUILLY, 13
CABDULA DU TILLARD

TALKA, 293
LOICA DU GUE

TALLANO, 31
DOLLAR DELA PIERRE

TALMA D'ELLE, 45
GERMINO D'ELLE

TALMA DES VATYS, 14
CALVARO (DE)

TALON AIGUILLE, 17
CAP DE B'NEVILLE

TALOTO DU ROC, 178
DECIBELLE DU ROC

TALOUBET DU ROUET (NL), 9
BALOUBET DU ROUET

TALOUBET VDL (NL), 9
BALOUBET DU ROUET

TALYS DE FLEYRES, 14
CALVARO (DE)

TAM TAM DE BACON, 182
ELSTAR DE BACON

TAM TAM DU VALON, 86, 346
OGRION DES CHAMPS, NOUVELLE DU VALON

TAMARA GALANTE, 205
GROUSE DU GALAND

TAMARA LANDA (NL), 85
NUMERO UNO (NL)

TAMARA LEAMAX, 66
L'AMOUR DU BOIS

TAMARINE DE L'ECUSSON, 247
JOLIE GERVAISERIE

TAMARIS BRIOVERE, 212
HERMINE BRIOVERE

TAMARIS DE LA POMME, 328
NAIS DE LA POMME

TAMISE DE MOULINET, 51
HURLEVENT DE BREKA

- TAMISE DE RAMPAN**, 221
ILE DE RAMPAN
- TAMISE DU THOT**, 86, 346
OGRION DES CHAMPS, *NOUMEA DU THOT*
- TAMMOUZ KERVEC**, 248
JOLLY GIRL DE KERVEC
- TAMPICO DU MOULIN**, 230
ISIS DU PLESSIS
- TANAEL DES BONNES**, 140
WATCH ME (BE)
- TANAGRA DE LA BOTTE**, 328
NALA DE LA BOTTE
- TANAGRA DE LA ROCHE**, 41
FLIPPER D'ELLE
- TANGO D'ECRY**, 80
NEGUS DE TALMA
- TANGO D'OR**, 36, 305
ELF D'OR, *MANDRAG'OR*
- TANGO DE CARTIGNY**, 251
JUMP DE CARTIGNY
- TANGO DE LA ROQUE**, 185
FABLEDORE
- TANGO ROUGE**, 466
TANAGRA VAN TER MOUDE (BE)
- TANIA DE QUETTEHOU**, 293
LOLA DE QUETTEHOU
- TANITA DE GALESTE**, 353
ODETTE DE GALESTE
- TANKA DE BLANCHIZET**, 129
ULTRA DE ROUHET
- TANKA DU MARAIS**, 296
LOVELY DES BUIS
- TAO BELMANIERE**, 275
KOURTISANE BELMANIERE
- TAO DE JADE**, 115
SANDREO (NL)
- TAO DE ST SIMEON**, 265
KAVALA ST SIMEON
- TAQUIN DE CHANTEPIE**, 318
MISS DE CHANTEPIE
- TAQUIN DE FERVAL**, 42
FOR PLEASURE (DE)
- TAQUIN DU MOULIN**, 86
OGRION DES CHAMPS
- TARA BEAULIEU**, 6
APACHE D'ADRIERS
- TARA KING**, 216
HURAN DE MARLEMONT
- TARANTINO BATILLY**, 98, 360
QUAPRICE BOIMARGOT QUINCY (DE), *ONLY YOU DE BATILLY*
- TARATINA DE LA POMME**, 328
NAIS DE LA POMME
- TARGO DE L'ERMITAGE**, 89, 412
OPIUM DE TALMA, *QUETY DE L'ERMITAGE*
- TARIOSO MANCIAIS**, 262
KARTO MANCIAISE
- TARKA DE BLONDEL**, 306
MAPIERRE DE BLONDEL
- TARMAK HAWKE**, 72
LUCCIANNO
- TARNITA (NL)**, 85
NUMERO UNO (NL)
- TARQUIN**, 69
LAUXLEY DE BREVE
- TARRABAS DU MARALY**, 322
MOREA ROUGE
- TARSUS**, 350
OBRA
- TARZAN DU BANNEY**, 291
LISETTE DU BANNEY
- TASMAN**, 190
FLEUR D'ANIS
- TATI LULU D'AUBIGNY**, 202
GOODLULU D'AUBIGNY
- TAUBER VAN HET KAPELHOF (BE)**, 26
DARCO (BE)
- TAWNY DOLL MAOUCHA**, 219
IDOLE DU TEILLEUL
- TAXI DRIVER**, 105, 259
QUIDAM DE REVEL, *KAMTCHATKA*
- TAXI GIRL DE MALO**, 419
QUOCKENSTOCK D'EURO
- TAYLOR DU LASNIER**, 225
INFO MATIN
- TCHAO DE TOSCANE**, 358
OMBRE DE TOSCANE
- TCHAO DES FORETS**, 285
LAVANDE DES FORETS
- TCHELLELA D'IRLEAU**, 185
EVAIL D'IRLEAU
- TCHIN DE PLEVILLE**, 31
DOLLAR DELA PIERRE
- TCHINUP DE LA RONELLE**, 387
PIN UP DE LA RONELLE
- TCHOUCK DE TOSCANE**, 358
OMBRE DE TOSCANE
- TCHOUPI PIRONNIERE**, 66
L'AMOUR DU BOIS
- TEA DU CORAN**, 288
LIBERTE DU REVERDY
- TEA STAR D'OYALE**, 102, 372
QUICK STAR, *OYALE DE LINE*
- TEA TIME DU BORGET**, 313
MELYS D'EAU GRENOU
- TEAM DE COQUERIE**, 200
GIRL DE COQUERIE
- TEAM DE MONTIGNY**, 261
KARAT DE MONTIGNY
- TEAM DE RIVERLAND**, 98
QUAPRICE BOIMARGOT QUINCY (DE)
- TEAM DU TEMPLE**, 42
FOR PLEASURE (DE)
- TEBEL ET T'ESCOEUR**, 92
PARCO (BE)
- TEDDY DU RIAUJONCS**, 391
POMONE DU RIAUJONCS
- TEDEI DU DONJON**, 303
MAGIE DU DONJON
- TEEKITIEZZIE DE MUZE (BE)**, 42
FOR PLEASURE (DE)
- TEFNOUT D'OUILLY**, 369
OSIRIS D'OUILLY
- TEGRISE DU MESNIL**, 200
GIRANDOLE
- TEKILA DU BEAU MONT**, 296
LUCIOLE BEL MANIERE
- TEL ELU DE ST SIMEON**, 60
KANNAN (NL)
- TELINE DE LA BONN**, 265
KEL'AMOUR DE ROULLAC
- TELK DE TOSCANE**, 358
OMBRE DE TOSCANE
- TELLY DE L'HALLALI**, 217
ICETY DE L'HALLALI
- TELSTAR DE LA HAYE**, 41
FLIPPER D'ELLE
- TELSTAR DE LA POMME**, 78, 79
NABAB DE REVE (BE)
- TELSTAR HELAU**, 269
KIKI D'ESCO
- TELULA HOY**, 197
GAZELLE DE THURIN
- TEMIS DE KERGANE**, 309
MASCOTTE DU MANOIR
- TEMPETE D'AMY**, 234
JADE D'AIMEY
- TEMPETE DU COISEL**, 75
MANHATTAN DE SEMILLY
- TEMPLE DES ISLOTS**, 93
PEZETAS DU ROUET
- TEMPO BOY**, 375
PAMPA DU PLESSIS
- TEMPO CHROME**, 50
HOOLIGAN DE ROSYL
- TEMPO DE LYR**, 275
KREOLE DE LYR
- TEMPO DE RIVERLAND**, 102
QUICK STAR
- TEMPO DE TUS**, 303
MAIDINE DE TUS
- TEMPO DU GAST**, 61
KANNAN (NL)
- TEMPO DU PLEX**, 23
CONTERNO GRANDE (DE)
- TEMPO ROYAL**, 195
GALANTE DU PAS
- TEMPORELLE DE FRITOT**, 28
DIAMANT DE SEMILLY
- TENAREZE**, 55
JAGUAR MAIL
- TENAROA CAPITELLES**, 55
JAGUAR MAIL
- TENDANCE DU TEMPLE**, 193
FUJI DU TEMPLE
- TENDRESSE DU TAILLIS**, 245
JOANA DU TAILLIS
- TENEE DE LINE**, 290
LINE DOR D'ONDINE
- TENERE D'AG**, 89
OPIUM DE TALMA
- TENESSEE DE LA ROQUE**, 508
WALLOON DE MUZE (BE)
- TENOR D'ELGO**, 366
ORENGA
- TENOR DE KERGANE**, 379
PAVINIA DE KERGANE
- TENOR DE LA CENSE**, 272
KITA DE LA CENSE
- TENOR DE MONTSEC**, 12
C INDOCTRO (DE)
- TENOR DES VENTS**, 41
FLIPPER D'ELLE
- TENOR DU GUE**, 89
OPIUM DE TALMA
- TENOR DU VAL FLEURI**, 284
LASIDO BIATS
- TENSIO DE BLONDEL**, 311
MEDRANIE BLONDEL
- TENSON VAN HET LINDENHOF (BE)**, 12
C INDOCTRO (DE)
- TEOPS DU THEILLET**, 38, 310
EXPERIO, *MEDEA DU THEILLET*
- TEQILLA TOP**, 131
UNTOUCHABLE M (NL)
- TEQUILA D'EPTE**, 98
QUAPRICE BOIMARGOT QUINCY (DE)
- TEQUILA DE LILE**, 72
LUCCIANNO

TEQUILACHIN DU MOULIN, 406
QUEEN CHIN DU MOULIN

TERCEIRA, 98
QUAPRICE BOIMARGOT QUINCY (DE)

TERRE D'AIX, 9
BALOUBET DU ROUET

TERRIBLE DOUTE, 37
ENZZO

TESCARI JAC, 55
JAC POTES (DE)

TESS D'ERMISSERIE, 28, 196
DIAMANT DE SEMILLY, *GAMME D'ERMIS-
SERIE*

TESS DE JALESNES, 9, 267
BALOUBET DU ROUET, *KERMESSE DE
JALESNES*

TESS DES DESERTS, 197
GAZELLE DES DESERTS

TESS HEUTIERE, 66
LAGON DE L'ABBAYE

TESSY D'AMAURY, 283
LANOLINE DU QUENAY

TESSY DU BESSIN, 234
JADE DES ETISSES

TEXAS KOKKA, 25
DAMIRO B (NL)

TEXAS UN PRINCE, 306
MAOWI D'O

TEXTO DES FORETS, 129, 351
ULTIMO VAN TER MOUDE (BE), *OCEANIE
DES FORETS*

THABOR LA BOUTINIERE, 66
L'AMOUR DU BOIS

THAIBE DE BLONDEL, 79, 357
NARTAGO, *OLYMPIC CHAMPEIX*

THAIS DE CHARON, 85
OGANO SITTE (BE)

THAIS DE L'AUTROT, 254
KABOTINE DE L'AUTROT

THAIS DE PEGASE, 14
CALVARO (DE)

THAIS DES ORCETS, 200
GILDA DES ORCETS

THALIA AR PARK, 368
ORNELLA AR PARK

THALIA L'AMAURIAL, 92
PARCO (BE)

THALIE D'ANJOU, 5
AIRBORNE MONTECILLO (US)

THALIE DU BANCO, 45
GLORY DU BANCO

THALIE ST LOISE, 17, 245
CARDERO (DE), *JOAIDA SAINT LOISE*

THALIS DE LA ROQUE, 60
KANNAN (NL)

THALIS DU ROSEMONT, 353
ODYSSEE DE ROSEMONT

THALLIUM DE TALMA, 377
PASSION DE TALMA

THANKS DES SALINES, 195
GALOUÉ DES SALINES

THARA NANTUEL, 28
DIAMANT DE SEMILLY

THARITA DE FRIERES, 84
NORMAN PRE NOIR

THE BEST OF BEL, 104, 105
QUIDAM DE REVEL

THE IMPERIAL NEYETTE, 322
MOSAÏQUE

THE MUST DE RIVERLAND, 98
QUAPRICE BOIMARGOT QUINCY (DE)

THE MUST LANDE, 70
LE TOT DE SEMILLY

THELIA DE WILSEN (BE), 85, 378
OGANO SITTE (BE), *PAULETTE VAN ST
MAARTEN (BE)*

THELMA HOY, 122
TENSON VAN HET LINDENHOF (BE)

THEMIS CHAPOTIERE, 413
QUICHENOTTE DU ROC

THEMIS DE BLAGNY, 82
NIDOR PLATIERE

THEMIS DE MONACO, 193
FRIT DES TEMPLIERS

THEMIS DE PREUILLY, 24
COROFINO (DE)

THEODORE MANCIAIS, 315
MIFRANE MANCLAISE

THESEE ST LOIS, 399
QHERMES ST LOISE

THOR DE LANCIZOLLE, 42
FOLAMOUR DU BOIS

THOR DE TALMA, 381
PERINE DU MOULIN

THORN DE LA POMME, 328
NAIS DE LA POMME

THOSCANNE, 60
KANNAN (NL)

THRASH DE PEYRIAC, 122
TINKA'S BOY (NL)

THUNDER BOY DU LYS, 9, 270
BALOU DU ROUET (DE), *KINDY DES BRUYE-
RES*

THUNDER D'AMAURY, 104
QUIDAM DE REVEL

THUNDER DE MOENS, 276
KRYSALIDE DE MOENS

THUNDER GESMERAY, 71
LIMBO (NL)

THUNDER VAN DE ZUUTHOEVE (BE), 6
ARGENTINUS (DE)

TI AMO COURCELLE, 219
IDOLE D'ELLE

TI AMO DU SOUCHET Z, 391
POWER LADY 4 (DE)

TI AMO TUILIERE, 37
EN AVANT DU ROUET

TI LANN DU UP, 360
ONELIE DE LOJOU

TI POL D'ORCHIS, 279
LA STAR D'ORCHIS

TI POL DE COISEL, 88
ONCLE POL

TI POL DU PLESSIS, 63
KASHMIR VANT SCHUTTERSCHO (BE)

TI PUNCH DES LOGES, 105
QUIDAM DE REVEL

TI'BEAU DU PROST, 184
EURASIE DU PROST

TI'PUNCH DE LA ROQUE, 325
MYSELF DE BREVE

TIAGO DE CHOLVING, 445
SANNE VD HELLE (BE)

TIAMO BO REGARD, 414
QUIGRANDA Z (BE)

TIAMS BO REGARD, 6
ARGENTINUS (DE)

TIANA M'AUREA, 398
QATOUCHA M'AUREA

TIBERIADE FONTAINE, 217
IBERIADE D'HUBLAIS

TIBETIN DES FORETS, 24, 289
CORLAND (DE), *LICORNE DES FORETS*

TIC TAC D'ELLE, 214
HISTOIRE D'ELLE

TIDELIO DES NAUVES, 41
FIDELIO DU THOT

TIDOR DU NUIRAT, 82
NIDOR PLATIERE

TIEG DE KERNE, 6
APACHE D'ADRIERS

TIENANMEN D'ARGENCES, 15, 16
CANTURO (DE)

TIFFANY MAIL, 374
PALMERA MAIL

TIGAN DE LA BAR, 115
SANDREO (NL)

TIGANO DE CLAIDS, 46
GRAMENTO Z (DE)

TIGER FRIVOL, 367
ORIGINE FRIVOLE

TIKANNAN DU CHATEAU, 240
JAVOTTE DU CHATEAU

TIKAS DE L'ELFE, 291
LIOUBA DE L'ELFE

TILDA DE MARS, 56
JARNAC

TILIPPE LE BEL, 122
TINKA'S BOY (NL)

TILK DE CANTELOUP, 102
QUICK STAR

TILOUBET DU PAINBENIT, 288
LIBELLULE DE THURIN

TIM DE LA LANDE, 78
MYLORD CARTHAGO

TIMBALE DU PUIITS, 325
MYRTILLE DU PUIITS

TIMON D'AURE, 78
MYLORD CARTHAGO

TINA DE LA FIEFFE, 19
CHEF ROUGE (DE)

TINA DE NOYELLES (BE), 94
PRESIDENT (NL)

TINA DE RIMA, 310
MAYARA

TINA DES ROQUES, 14, 202
CALVARO (DE), *GLORIA II*

TINA LA BOHEME, 14
CALVARO (DE)

TINCHEBRAY Z, 123
TINKA'S BOY (NL)

TINETTO JO, 28
DIAMANT DE SEMILLY

TINKA'S DREAM, 122
TINKA'S BOY (NL)

TINKA'S GAY, 122
TINKA'S BOY (NL)

TINKAGIRL DE LA POMME, 328
NAIS DE LA POMME

TINKASBOY DU TEMPLE, 122
TINKA'S BOY (NL)

TINKERBEL DE LA POMME, 328
NAIS DE LA POMME

TINO DE NOUVOLIEU, 64
KING SIZE

TINY BOY (DE), 115
SANDRO BOY (DE)

TINY TOON SEMILLY, 28
DIAMANT DE SEMILLY

TIOPEPE DES CHAMPS, 86, 282
OGRION DES CHAMPS, *LAMIA DES CHAMPS*

- TIP TOP DE LA RONELLE**, 20, 387
CHIN CHIN (DE), *PIN UP DE LA RONELLE*
- TIP TOP DE LA VIOLLE**, 224
INDID ST CLAIR
- TIP TOP DES TESS**, 78
MYLORD CARTHAGO
- TIP TOP DU PY**, 69
LAUXLEY DE BREVE
- TIP TOP ONE**, 125, 350
TOULON (BE), *OCARINA DU MONT*
- TIP TOP QADO**, 231
IT'S OKAY
- TIPAB PALATIE**, 29
DIAMANT DE SEMILLY
- TIPIAC DU LAVOIR**, 392
PREFACE DU LAVOIR
- TIPROQUO DE MIP**, 298
LUSTYMARO B (NL)
- TIPSY DU TERRAL**, 335
NEPTUNE DU TERRAL
- TIPTOP DE L'HUYNE**, 92
PARCO (BE)
- TIPTOP DE LA BYCHE**, 14
CALVARO (DE)
- TIPTOP DE MERE**, 179
DJINNA DES CARAIS
- TIRAMISU DES FORETS**, 309
MAY FLOWER DES FORETS
- TISELE DU PARK**, 122
TINKA'S BOY (NL)
- TIT SOEUR LULU**, 300
MA P'TITE LULU
- TIT'DAME LULU**, 300
MA P'TITE LULU
- TIT'LAGUNE MONT ROYAL**, 217
IARA DU METRAL
- TITAN DE B'NEVILLE**, 24, 321
COROFINO (DE), *MISSTAR DE B'NEVILLE*
- TITAN DE VAINS**, 231
ISOLINE III
- TITAN DES FELINES**, 287
LESLIE DES ETISSES
- TITAN DES SAULINES**, 27
DAUPHIN DE SAVINIA
- TITAN M'AUREA**, 322
MOREA ROUGE
- TITAN PAVIERE**, 234
JADE DE PONTLIERE
- TITANA DES ALLEES**, 125
TOULON (BE)
- TITANE DU BOBOIS**, 244
JINDIANE DU BOBOIS
- TITANIA DU HEQUET**, 217
IASMINE
- TITANIQUE MAUDETOUT**, 269
KIELME DE STE HERMELLE (BE)
- TITEUF DES FONTAINES**, 276
KRISTALE DU VALLIER
- TITOUAN DES CONTES**, 216
HYACINTH DU MURIER
- TITUS DE GOBAUDE**, 58
JOERIS (NL)
- TITUS DU VALDIEU**, 5
ALLEGRETO
- TIVA DE SAVIGNY**, 299
LUTINE DE SAVIGNY
- TIXIE DES HAYETTES**, 89
OPIUM DE TALMA
- TIYANO DE TIVOLI**, 217
IBERIA DE TIVOLI
- TOBAGO CHEVRIER**, 20, 21
CLINTON (DE)
- TOBIANO BELLONNIERE**, 139
VISAGE VAN DE OLMENHOEVE (BE)
- TOCCATA DE TERLONG**, 98
QUAPRICE BOIMARGOT QUINCY (DE)
- TOD'S DES CEDRES**, 203
GRAZIELA DE PHAELE
- TODT UN PRINCE**, 9, 272
BALOUBET DU ROUET, *KLAIRE D'HON-VAULT*
- TOGOUUN MORINDA**, 139
VISAGE VAN DE OLMENHOEVE (BE)
- TOKYO DU BARQUET**, 260
KAOMA DU GAST
- TOKYO DU SOLEIL**, 76
MONTENDER (NL)
- TOLEDA DE FARJONNIERE**, 224
INDY DE BILLY
- TOLEDE DE MESCAM**, 78
MYLORD CARTHAGO
- TOLEDO DE KERSER**, 28
DIAMANT DE SEMILLY
- TOLEDO DU PHARE**, 192
FLUTE ENCHANTEE
- TOLKIEN DES IBIS**, 105
QUIDAM DE REVEL
- TOM D'OLBICHE**, 230
ISKA D'OLBICHE
- TOM D'RUFFOSSE**, 88
ONCLE POL
- TOM DE L'AIROU**, 243
JETEE DE L'AIROU
- TOM DES TOURELLES**, 198
GEM LES TOURELLES
- TOM DU CERS**, 141
YARLANDS SUMMER SONG (GB)
- TOM TOM DU CHENE**, 40
FERGAR MAIL
- TOMAHAWK SEMILLY**, 221
ILE DE SEE MILLY
- TON ALTESSE DE SIJU**, 60
KANNAN (NL)
- TONFILS DARCO D99 (BE)**, 26
DARCO (BE)
- TONIC DE BLONDEL**, 45, 311
GIN TONIC STAR, *MEDRANIE BLONDEL*
- TONIC DE KERSER**, 29
DIAMANT DE SEMILLY
- TONIC DES METS**, 86, 364
OGRION DES CHAMPS, *OR FEE DES METS*
- TONICK VAL DE MAI**, 248
JONQUILLE D'ELLE
- TONIO LA GOUTELLE**, 86
OGRION DES CHAMPS
- TONIXE**, 28, 29
DIAMANT DE SEMILLY
- TONNERRE DE LA FOLIE**, 72, 254
LUCCIANNO, *KADRILLE DE LA POMME*
- TOO MUST DE LA FORGE**, 78
MUSTPOM
- TOP BIATS**, 24
COROFINO (DE)
- TOP BRAS DE FER**, 31
DOLLAR DELA PIERRE
- TOP CLASS DU PLESSIS**, 84
NORMAN PRE NOIR
- TOP GUN DU GRAND MOUSTIER (BE)**, 63
KASHMIR VAN'T SCHUTTERSCHO (BE)
- TOP GUN SEMILLY**, 98
QUAPRICE BOIMARGOT QUINCY (DE)
- TOP JUMP MAISON ROUGE**, 190
FIRENZE
- TOP LULU**, 104
QUIDAM DE REVEL
- TOP SECRET D'OSSAU**, 42
FOR PLEASURE (DE)
- TOP STAR DU PARK**, 241
JAZZIE DU PARC
- TOP TEN DU GERY**, 53
ILVIEN DES MIELLES
- TOPAZE BLUE**, 187
FEDINE DU MELCENEY
- TOPAZE BREVIAIRES**, 286
LEA DES BREVIAIRES
- TOPAZE D'AINZTIARTEA**, 174
CONTESSSE AZUR
- TOPAZE D'ESPOIR**, 255
KAJOLINE D'ESPOIR
- TOPAZE DES SAULES**, 394
PRIMAVERA DES SAULES
- TOPAZE DU PHARE**, 324
MY LADY
- TOPAZE DU TALUS**, 60
KANNAN (NL)
- TOPAZE LATOUR**, 29
DIAMANT DE SEMILLY
- TOPAZE SILVANAIS**, 362
OPALE SILVANAIS
- TOPLA D'AUZAY**, 248
JOLIETTA D'AUZAY
- TOPLESS DU GUE**, 387
PIN UP DU GUE
- TOPMODEL DU GONGE**, 235
JADE DU GONGE
- TOPOLLINO DES IRIS**, 12
C INDOCTRO II (DE)
- TOPTEN DU BOIDORE**, 139
VISAGE VAN DE OLMENHOEVE (BE)
- TORGAL DE VIRTON (BE)**, 63
KASHMIR VAN'T SCHUTTERSCHO (BE)
- TORNADE DES VAUX**, 102, 279
QUICK STAR, *LABELLE DES VAUX*
- TORNADO (BE)**, 26
DARCO (BE)
- TORNADO D'ARMANVILLE**, 69
LAUXLEY DE BREVE
- TORNADO DE LESSAY**, 306
MANON DE LESSAY
- TORNADO DE TOEL**, 72
LUCCIANNO
- TORNADO DU BREUIL**, 86
OGRION DES CHAMPS
- TORNADO DU VILPION**, 212
HERMINE DU CHATEAU
- TORNADO FRIVOL**, 343
NOISETTE DES SAULES
- TORNESCH (NL)**, 73
LUX Z (DE)
- TORO LOUVO**, 89
OPIUM DE TALMA
- TORONTO DU TOULTIA (BE)**, 26
DARCO (BE)
- TORPILLE'JAC**, 258
KALINKA DE VALETTE
- TORRENT BIBOULET**, 79
NATHAN DE LA TOUR
- TOSCA DE FAVI**, 313
MELODIE VAN HET LINDEHOF (BE)

- TOSCA DE L'ESQUES**, 262
KAROLEVA
- TOSCA DU FEUGRE**, 14
CALVARO (DE)
- TOSCA MIA**, 381
PERLA MIA
- TOSCANE AU SEIGNEUR**, 20
CLINTON (DE)
- TOSCANE D'AIGUILLY**, 275
KRICHNA DE BREKKA
- TOSCANE D'EPIC**, 383
PERLE FINE DU VAL
- TOSCANE DE LA LANDE**, 64, 269
KLOTAIRE DU MOULIN, KILIE DE LA LANDE
- TOSCANE DU THOT**, 442
S LODIE (NL)
- TOSCANO HAS**, 248
JOLYGOLD DU NOE
- TOSKA DE LA MALOUINE**, 424
RASALANDE (NL)
- TOSTAKY DE LA LOUE**, 55
JAC POTES (DE)
- TOTEM DE BRECEY**, 78, 243
MYLORD CARTHAGO, JESSY LANDAISE
- TOTEM DE L'ILATTE**, 61
KANNAN (NL)
- TOUCH ME DE PONTIGNY**, 179
DIVA DU SAULNOIS
- TOUCH OF CLASS D'EMMA**, 18
CARDERO (DE)
- TOUCH OF CLASS D'ORS**, 42
FOR PLEASURE (DE)
- TOUKI DU GRAND PRE**, 57, 339
JENNY DE LA CENSE, NINA DE LA CENSE
- TOULON DU TEMPLE**, 168
CALIFORNIA (CH)
- TOULON SAUVAGE**, 125
TOULON (BE)
- TOULOUSE DE TALMA**, 29, 381
DIAMANT DE SEMILLY, PEPITE DE TALMA
- TOUMIM D'OLYMPHE**, 64
KING SIZE
- TOUNDRAS SEMILLY**, 198
GELISKA DE LA SEE
- TOUPIE DE LA GACHE**, 203
GRACE DE LA GACHE
- TOUPIE DE LA ROQUE**, 60, 508
KANNAN (NL), WALLOON DE MUZE (BE)
- TOUPIE DU QUESNOY**, 459
SULTA (BE)
- TOUR DE FRANCE**, 104
QUIDAM DE REVEL
- TOUR EIFFEL DU MESNIL**, 237
JALSERINE
- TOURBILLON CHIC**, 389
PLUME CHIC
- TOURON DU CRIEU**, 78
MYLORD CARTHAGO
- TOURTERELLE D'ELLE**, 348
NYMPHE D'ELLE
- TOUSEUL D'HONVAULT**, 201
GITANE D'HONVAULT
- TOUT BLEU DE VAINS**, 295
LOUISIANA BLEU
- TOUTIM SAINT CLAIR**, 125
TOULON (BE)
- TOWER MOUCHE**, 28
DIAMANT DE SEMILLY
- TOY KERVEC**, 248
JOLLY GIRL DE KERVEC
- TOYTOW UNE PRINCE**, 251
JULIE D'OPAL
- TOYTOWN DE BARBEREAU (DE)**, 21
CLINTON II (DE)
- TRABOULE DES LONES**, 244
JIBLOTTE DES LONES
- TRACE DU ROUET**, 67
L'ARC DE TRIOMPHE (DE)
- TRADITION DE LA ROQUE**, 60
KANNAN (NL)
- TRAFALGAR KERVEC**, 98
QUAPRICE BOIMARGOT QUINCY (DE)
- TRAOMAD D'ISLE**, 98
QUAPRICE BOIMARGOT QUINCY (DE)
- TRAVIATA DE LA VIOLLE**, 324
MUSICA DE LA VIOLLE
- TRAVIATA DU LESME**, 78
MYLORD CARTHAGO
- TREASURE Z (BE)**, 31
DOLLAR DELA PIERRE
- TREAZ DU THEILLET**, 270
KINA DU THEILLET
- TREFLE DU PAYS D'AUGE**, 70
LE TOT DE SEMILLY
- TREGOR DE LA HAIE**, 28, 295
DIAMANT DE SEMILLY, LOUVE D'HEPERID
- TREIZE DEC**, 113
ROYAL FEU
- TRELIGA MAIL**, 54, 207
IOWA (NL), HALLIGA MAIL
- TRENDY BOY CLOVER**, 140
WELCOME SYMPATICO (DE)
- TRENTIN MEVA**, 326
NAGARIE
- TRESEMIEK UNE PRINCE**, 251
JULIE D'OPAL
- TRESOR DE BEAU SOLEIL**, 18
CARDERO (DE)
- TRESOR DE ROUMARD**, 295
LOUCCHIA DES BEYS
- TRESOR DE VIRTON (BE)**, 63
KASHMIR VAN'T SCHUTTERSHO (BE)
- TRESOR DES BOIS**, 45
GIN TONIC STAR
- TRESOR DU NIRO**, 204
GRIS BLEU
- TRESOR MAIL**, 55
JAGUAR MAIL
- TRESOR PALUELLE**, 41
FLIPPER D'ELLE
- TREVE DE TOSCANE**, 358
OMBRE DE TOSCANE
- TRIAD DES FELINES**, 41
FLIPPER D'ELLE
- TRIBORT D'YROISE**, 43
FRINGANT DE LAFAGE
- TRIBUN DE LA WANTZ**, 279
LA PLATIERE
- TRIBUN DE SINGLY**, 82
NIDOR PLATIERE
- TRICKY CHOICE DU PENA**, 103
QUICK STAR
- TRINITY DE FAVI**, 268
KICKA D'HONVAULT
- TRINITY DES HURETTES**, 234
JADE DES FORGES
- TRIOMPHE DE MUZE (BE)**, 20
CHIN CHIN (DE)
- TRIOMPHE DE RIVERLAND**, 140
WINDOWS VH COSTERSVELD (BE)
- TRIOMPHE DES AMOGNES**, 68
L'ARC DE TRIOMPHE (DE)
- TRIOMPHE DU PLANTIS**, 68
L'ARC DE TRIOMPHE (DE)
- TRIOMPHE KERVEC**, 248
JOLLY GIRL DE KERVEC
- TRIPLE STAR DU LAVOIR**, 103
QUICK STAR
- TRISKEL DU BREUIL**, 80, 250
NECTAR DES FORETS, JOYCE DU PLAN
- TRISKELL AR PARK**, 14
CALVARO (DE)
- TROBELLE DE BEAULIEU**, 377
PASILA DE BEAULIEU
- TROC ST MOEURS**, 68
L'ARC DE TRIOMPHE (DE)
- TROCADERO DE ST CLAIR**, 14
CALVARO (DE)
- TROIKA LOUVO**, 89
OPIUM DE TALMA
- TROPHEE D'ARGENT**, 179
DIVINA DE FRELY
- TROPHEE D'OR**, 340
NIRVANA DE PLEVILLE
- TROPIK DU PHAEL**, 84
NORMAN PRE NOIR
- TROTTINETTE DU GUE**, 5
ALLEGRETO
- TROUBADOUR D'AUREL**, 504
VIOLA VAN DE RILRO (BE)
- TRUITE DE L'AIROU**, 259
KAMPALA DU BOSCOQ
- TRUST DU PTIT CANCHY**, 177
DAMEMARIES
- TSAATAN MARGEOTIERE**, 235
JAEKENE MARGEOTIERE
- TSARA DES ALLOIS**, 304
MAJOUNGA DES ALLOIS
- TSARINE DES BEAUX**, 274
KOOK MONDRAGON
- TSARSKOIE VULPUS**, 271
KISBA D'ELLE
- TSUNAMI DE HUS**, 68, 149
L'ARC DE TRIOMPHE (DE), AMATI P M S (DE)
- TUBERTHUS (NL)**, 85
NUMERO UNO (NL)
- TULEAR DES GREZ**, 304
MALINKA DES GREZ
- TULIPE DE BAUDIÈRE**, 6
APACHE D'ADRIERE
- TULIPE DE CHAP**, 332
NAYA DE CHAP
- TULIPE DE LA ROQUE**, 325
MYSTIQUE DE LA ROQUE
- TULIPE DE LA VIGNE**, 348
NYMPHE DE LA VALLEE
- TULIPE DU GALESTE**, 244
JIKITA DU GALETAY
- TULIPE ROSE**, 239
JAVA DE SIVRY
- TULYS DE BELHEME**, 264
KATIA DU LYS
- TUM'PLAI DU FAUBOURG**, 80, 317
NEGUS DE TALMA, MINUIT DU FAUBOURG
- TURANO COURCELLE**, 348
NYMPHEA COURCELLE
- TURBO D'AIGONNAY**, 53
ILVIEN DES MIELLES

- TURBO DU HARAU**, 82
NIDOR PLATIERE
- TURQUOISE D'IVRAIE**, 102
QUICK STAR
- TURQUOISE DES JIS**, 226
INVA DES VENTS
- TUSCANY MAIL**, 394
PRIMA MAIL
- TUTTI FRUTTI SEMILLY**, 179
DODY DE CHALUSSE
- TWENTYTWO DES BICHES**, 78
MYLORD CARTHAGO
- TWIG DU VEILLON**, 28
DIAMANT DE SEMILLY
- TWINGS**, 43, 208
FUSAIN DU DEFEY, *HARMONIE RANVILLE*
- TWIST DE LA BUTTE**, 268
KHIVA DE LA BUTTE
- TWIST DES FORETS**, 325
MYRTILLE DES FORETS
- TWIST DES MONTS**, 310
MEDEA DES MONTS
- TWIST DU SOIR**, 89
OPIUM DE TALMA
- TWIST DU VALLON**, 89
OPIUM DE TALMA
- TWISTER DU MARALY**, 28
DIAMANT DE SEMILLY
- TWISTY**, 17
CARDERO (DE)
- TWIX D'OR**, 98, 307
QUAPRICE BOIMARGOT QUINCY (DE),
MARIANNE D'OR
- TWIX DE LA ROQUE**, 60
KANNAN (NL)
- TWO O TWO DE BREVE**, 298
LUNE ROUSSE DE BREVE
- TWYX DU COLANDIER**, 186
FANNY DE JOFFRE
- TY'VA DES SABLES**, 272
KIVA DE ST MARTIN
- TYAVAX DU PLANT**, 378
PAULA DU PLANT
- TYBOY**, 304
MALICE ROC
- TYCOON D'ARGENCES**, 15, 16
CANTURO (DE)
- TYGAR MAIL**, 105
QUIDAM DE REVEL
- TYGIE LANDE**, 372
OYGIE DE LA LANDE
- TYLOO D'ANCAUME**, 51
HURLEVENT DE BREKA
- TYPE TOP DES LUTHIERS**, 233
JACANA DE SAFRAY
- TYPE TOP DU MONTEIL**, 14
CALVARO (DE)
- TYROL D'ANTO**, 67
L'ARC DE TRIOMPHE (DE)
- TYROL ROUGE**, 251
JUGOLINE ROUGE
- TYSON SITTE (BE)**, 20
CLINTON (DE)
- TZAR DE COURTENAIN**, 115
SANDRO BOY (DE)
- TZAR DE LINKEY**, 89
OPIUM DE TALMA
- TZARA BELIN**, 125
TOULON (BE)
- TZARA D'ALTENBACH**, 243
JEWEL DU REVERDY
- TZARA DES GREZ**, 304
MALINKA DES GREZ
- TZARUS DE RIMA**, 183
EQUINA II
- TZIGANE ALIA**, 356
OLYMPE DE COQUERIE
- TZIGANE DE PASCRE**, 227
IORCA DU MONCEY
- TZIGANE DE SIVRY**, 89
OPIUM DE TALMA
- TZIGANO MASSUERE**, 268
KIARA
- TZINGA D'AUZAY**, 84
NOUMA D'AUZAY



U CAPRICORN (BE), 94
PRESIDENT (NL)

U CHIN VAN SCHUTTERSOF (BE), 20
CHIN CHIN (DE)

UBAMA DE VIRTON, 63
KASHMIR VAN'T SCHUTTERSOF (BE)

UBAYE DE GALARZA, 28
DIAMANT DE SEMILLY

UBAYE DES VANETS, 41
FIDELIO DU THOT

UBBLE CHALONGES, 28
DIAMANT DE SEMILLY

UBI ONE DU CHARME, 57
JEFF D'OR

UBIE DU GIVRE, 353
ODYSEE DES ETISSES

UBILA DU MURGER, 326
NABILA

UBIQUITA MAJUSCULE, 236
JALISKA DE L'ETIVANT

UBIX DE FLOREAL, 41
FIDELIO DU THOT

UBLESCO (BE), 26
DARCO (BE)

UCAYALI D'ALFABEL, 54
IOWA (NL)

UCCELLO DE LANLORE, 5
AIRBORNE MONTECILLO (US)

UCCELLO DE WILL, 75, 442
MARLOU DES ETISSES, *SABINA (NL)*

UCCELLO SAINT SIMEON, 343
NOON DE RAVELSTSIMEON

UCELLE DE L'OCEAN, 171
CELLE (DE)

UCELLO MASSUERE, 184
ESTRELLA DEL DIA

UCHIN VAN DE CENTAUR (BE), 20
CHIN CHIN (DE)

UCHINGO D'ESQUELMES (BE), 20
CHIN CHIN (DE)

UCHKA DES IBIS, 214
HISTAMINE DES IBIS

UCIANO DE LA BOTTE, 72, 328
LUCCIANNO, *NALA DE LA BOTTE*

UCORA NIDOR PLATIE, 82
NIDOR PLATIERE

UDERZO DE RANCE, 502
VESTA (BE)

UDERZO GALANT, 205
GROUSE DU GALANT

UDIAM'S D'ARGOUGES, 252
JUNGFRAU PIERREVILLE

UDINE D'ELLE, 201
GIROUETTE D'ELLE

UDINE DES TOURS, 275
KRICHNA PIERREVILLE

UDIVINE DE MONTSEC, 398
QALINE DE MONTSEC

UDJIRA ROUGE, 466
TANAGRA VAN TER MOUDE (BE)

UDO VAN'T MAAILAND (BE), 26
DARCO (BE)

UDOR DE DOUIT, 82
NIDOR PLATIERE

UDSON DE FEYELE, 401
QUALIDAD DE CAZENEUVE

UDSON DE JAUZIF, 220
IDYLLE DE MONLIOUX

UDSON DE LA CHESNAIE, 26
DANDY DU MARAIS II

UDSON DE SAINT FRAY, 29, 295
DIAMANT DE SEMILLY, *LOUVE DES SALINES*

UDSTURM DU LYS, 67, 345
LANDSTURM (DE), *NOUCHKA DU LYS*

UERO DU VILLAGE, 57
JENNY DE LA CENSE

UFANA DU QUEYRAN, 336
NEVA GREY

UFANIA DE KALO, 242
JERSEY DE SELLE

UFANOS DES CIMES, 47
HAPPY VERGOIGNAN

UFFIAN DE TANOE, 38
EXPERIO

UFO DU VAL GUERARD, 270
KIMEKA

UFO VAN'T GELUK (BE), 138
VIGO D'ARSOUILLES (BE)

UGANO DE COQUERIE, 200
GIRL DE COQUERIE

UGANO SITTE (BE), 21
CLINTON (DE)

UGAULIN DU BOSQUETIAU (BE), 63
KASHMIR VAN'T SCHUTTERSOF (BE)

UGENE DE CERISY, 332
NAYA DE CHAP

UGINOU DE LA MOINERIE, 326
NAGINOU

UGO D'ARGENT, 6
ARGENTINUS (DE)

UGO DES DOITS, 234
JADE DE LA ROSE

UGO DU BARQUET, 29
DIAMANT DE SEMILLY

UGO DU MARQUET, 78, 259
MYLORD CARTHAGO, *KANDIE DES ETISSES*

UGO DU PERRON, 72
LITCHI HOY

UGOBAK DES BALEINES, 29, 155
DIAMANT DE SEMILLY, *ATOUCHA VAN'T ZORGVLIET (BE)*

UGOLIN D'AUTHOU, 61
KANNAN (NL)

UGOLIN DE BEAUFOR, 261
KAPRICA DE BEAUFOR

UGOLIN DU MONT, 369
OSEE DES LAUDES

- UGRETO DE BLONDEL**, 5
ALLEGRETO
- UHLAN DECHANTELOUBE**, 97
QUALITY TOUCH (DE)
- UHLAN DU GAGNAGE**, 308
MASCOTTE
- UHLAN OKKOMUT**, 78
MYLORD CARTHAGO
- UHLAND D'AVEN**, 67
LANDO (DK)
- UJADE STE HERMELLE (BE)**, 28
DIAMANT DE SEMILLY
- UKAR DU PEU**, 72, 212
LOYALTY (NL), *HERMINE D'ADRIERS*
- UKASE DU CLONE**, 81
NEW YORK (NL)
- UKEMI AMADEUS**, 118, 371
SIR SHUTTERFLY (DE), *OURASIA DE KER-FRAVAL*
- UKIDAM DU BORGET**, 358
OMBRE DE TOSCANE
- UKRAINE DE MOYON**, 217
IALTA DE MOYON
- UKULELE BRIMBELLES**, 260
KAOLYMPE PLARDIERE
- UKYLOU DU BOUCHON**, 6
APACHE D'ADRIERS
- UL TEAM POTE**, 17
CAP KENNEDY (DE)
- ULA DE BEAUFOUR**, 76, 437
MIAMI DE SEMILLY, *ROSEE DE BEAUFOUR*
- ULA HOOP VILLERS**, 239
JAVA BLEUE
- ULA OP VANTERMOUDE (BE)**, 14
CALVARO (DE)
- ULAC D'ANJOU**, 106
QUINOTO BOIS MARGOT
- ULAHOP BOY**, 375
PAMPA DU PLESSIS
- ULANE BELMANIERE**, 275
KOURTISANE BELMANIERE
- ULANE GALANTE**, 264
KATIA DE LA COLINERIE
- ULENSPIEGEL**, 51
HYM D'ISIGNY
- ULEX DU BAILLY**, 342
NOBLEZA DE POCE
- ULEX ST GREGOIRE**, 67
LANDO (DK)
- ULFI DE PALLEMONT**, 88
ONCLE POL
- ULFIE**, 276
KRISHNA II
- ULHAN DU TEMPLE**, 61
KANNAN (NL)
- ULHINN DU PHAEL**, 17
CARDERO (DE)
- ULIEVKA DE BREVE**, 125
TOULON (BE)
- ULIGA MAIL**, 97, 207
QUALITY TOUCH (DE), *HALLIGA MAIL*
- ULIOR DE CELLAND**, 72
LUCCIANNO
- ULIPOP DE DIAM**, 63, 376
KASHMIR VAN'T SCHUTTERSCHO (BE), *PAQUITA DU MONT JOLY*
- ULISSES**, 28
DIAMANT DE SEMILLY
- ULISSIA DE GRANDRY**, 312
MELISSA SILVA
- ULIXE**, 22
CONTENDRO (DE)
- ULKA COT CHAT**, 292
LIZZIE DE PRESLE
- ULLA UP DE LA RONELLE**, 387
PIN UP DE LA RONELLE
- ULLIOR DES CONTES**, 216
HYACINTH DU MURIER
- ULM DE MAUCOURT**, 108, 411
QUITO DE BAUSSY, *QUESSY DE MAUCOURT*
- ULMIR WOALLAS**, 6
APACHE D'ADRIERS
- ULOA D'AUZAY**, 248
JOLIETTA D'AUZAY
- ULPIEN**, 52
IDEM DE B'NEVILLE
- ULPIEN D'ELLE**, 102, 103, 214
QUICK STAR, *HISTOIRE D'ELLE*
- ULQUIDAM MONTFOLLET**, 287
LEOLE DE MONTFOLLET
- ULRICK DE LA FONTAINE**, 115
SANDREO (NL)
- ULRICK DE LANDETTE**, 267
KERRIA DU HALAGE
- ULRIK DE GOSSAL**, 206
HALFA DAY
- ULRIK DE VESQUERIE**, 76, 316
MIAMI DE SEMILLY, *MILADY DE VESQUERIE*
- ULSTER DE NANTUEL**, 97
QUANTUM (DE)
- ULSTER DU MOULIN**, 91
PADOCK DU PLESSIS
- ULSTER DU PUIITS**, 325
MYRTILLE DU PUIITS
- ULTAO D'ARGOUGES**, 301
MADAME D'ARGOUGES
- ULTIMA DU BANNEY**, 291
LISETTE DU BANNEY
- ULTIMA QUORRADA**, 420
QUORRADA JPC (DE)
- ULTIMAAT DE LITRANGE XXII (BE)**, 78
NABAB DE REVE (BE)
- ULTIMATE DE KREISKER**, 89
OPIUM DE TALMA
- ULTIMATE DE LA VALLEE**, 226
INNEE D'ARCY
- ULTIMATUM IDEAL**, 52, 188
IDEAL DE LA LOGE, *FEE D'AZUR*
- ULTIMATUM MERZE**, 57, 299
JAZZ BAND COURCELLE, *LYCHEE MERZE*
- ULTIME DE FLANDRE**, 181
DUNE DE MAY
- ULTIME DE QUINTIN**, 365
OREDIAMS DE QUINTIN
- ULTIME DE REVE**, 345
NOUBA FRIVOL
- ULTIME UNE PRINCE**, 349
OASIS D'HONVAULT
- ULTIMEE DU CHEMIN**, 69
LE TOT DE SEMILLY
- ULTIMMO**, 241
JELATI
- ULTIMO (BE)**, 78
NABAB DE REVE (BE)
- ULTIMO D'HITOT (DE)**, 6
ARGENTINUS (DE)
- ULTIMO LA BIOLLAZ**, 29
DIAMANT DE SEMILLY
- ULTIMOS DE LA MOULERY**, 321
MISTHEA DE LA MOULERY
- ULTRA BLUE DE JAURAND**, 242
JESABELLE CAUDARD
- ULTRA CHIC GRAVELOTTE**, 509
WOMINA (BE)
- ULTRA D'ANDREDART**, 377
PARODIE DE LIS
- ULTRA D'AUTHOU**, 25
DAMIRO B (NL)
- ULTRA DE BREKKA**, 98
QUAPRICE BOIMARGOT QUINCY (DE)
- ULTRA DU PASTOUREAU**, 213
HILDA DES BRUYERES
- ULTRA DU REVERDY**, 5
ALLEGRETO
- ULTRA KERSCAO**, 45
GOLD DE BECOURT
- ULTRA LORD**, 177
DARCY DE CORAIMONT (BE)
- ULTRA MAUGREY**, 107
QUITE EASY (DE)
- ULTRA SPEED**, 281
LAKINGDRESS
- ULTRA Z (BE)**, 134
UTRILLO VD HEFFINCK (BE)
- ULTRABOY DREAM**, 395
PRISCA DE VAINS
- ULTRACHIC DE CHARMOIS**, 98, 310
QUAPRICE BOIMARGOT QUINCY (DE), *MAYA DE CHARMOIS*
- ULTRACHIC JAC**, 283
LAS VEGAS JAC
- ULTRADOR**, 82
NIDOR PLATIERE
- ULTRAGO D'AMY**, 410
QUERELLE D'AMY
- ULTRAMARINE**, 14
CALVARO (DE)
- ULTRAMONDAINE TREIZE**, 191
FLEUR DE CHOISY
- ULTRASON DE CAROLLES**, 86
OGRION DES CHAMPS
- ULTRASON DE LA VIVERE**, 53
IGOR DES FONTENIS
- ULTRASONIC D'AUGE**, 49
HELLO PIERVILLE
- ULTRAVIOLET BATILLY**, 67
L'ARC DE TRIOMPHE (DE)
- ULULU**, 48
HAPPY VILLERS
- ULYPSO DE TUS**, 14
CALVARO (DE)
- ULYS DES RONDETS**, 388
PIPETTE DES RONDETS
- ULYSE D'OR**, 290
LINDA D'OR
- ULYSS MORINDA**, 133
UTAH VAN ERPEKOM (GB)
- ULYSSE D'BONNEVILLE**, 105
QUIDAM DE REVEL
- ULYSSE D'ESPOIR**, 255
KAJOLINE D'ESPOIR
- ULYSSE DE L'ARDENTE**, 413
QUICKLY DE L'ARDENTE
- ULYSSE DE LA LONDES**, 81
NEWTON DE KREISKER
- ULYSSE DE RUBERCY**, 361
OPALE DE RUBERCY

- ULYSSE DES AJONCS**, 277
KYRIELE DES AJONCS
- ULYSSE DES CHENES**, 84
NORTON D'EOLE
- ULYSSE DES FORETS**, 21, 285
COL CANTO, *LAVANDE DES FORETS*
- ULYSSE DU CHEVRION**, 91
PAMPHILE
- ULYSSE DU GRANIT**, 78
MYLORD CARTHAGO
- ULYSSE DU HEQUET**, 184
ETOUPE II
- ULYSSE DU LASNIER**, 225
INFO MATIN
- ULYSSE GALOTIERE**, 64
KLOTAIRE DU MOULIN
- UMA**, 14
CALVARO (DE)
- UMA DU MONTET**, 14, 297
CALVARO (DE), *LUIGINA DES YVERS*
- UMA GERMINEY**, 125
TOULON (BE)
- UMA GUMA**, 280
LADYBIRD DE BUISSY
- UMAN D'OR**, 36, 305
ELF D'OR, *MANDRAG'OR*
- UMANDI DE L'AUTROT**, 453
SISSI (BE)
- UMANE D'HELBY**, 334
NEMA D'HELBY
- UMANY DE LA RUCHE (BE)**, 63
KASHMIR VAN'T SCHUTTERSCHO (BE)
- UMBA DE LA VIOLE**, 13
CABDULA DU TILLARD
- UMBERTO BOREAL**, 230
ISMALIA
- UMBRELLA BRIMBELLES**, 60
KANNAN (NL)
- UMBRELLA COURCELLE**, 84
NORTON D'EOLE
- UMBRELLA MESSIPIERRE**, 225
INES DE SAND
- UMCO MOUCHE**, 60
KANNAN (NL)
- UMMER DES CEDRES**, 203
GRAZIELA DE PHAELE
- UMOUR NOIR DE CRANN**, 61, 188
KANNAN (NL), *FELINE DE SEMILLY*
- UMPALA BROIN**, 55
JAC POTES (DE)
- UMPERIUM DU RICHEMONT**, 107
QUITE EASY (DE)
- UMPERTUBABLE D'ERMONT**, 291
LISA CYONNE
- UMPIRE (NL)**, 87
OLIVI (NL)
- UMPREVU DU TEMPLE**, 193
FUJI DU TEMPLE
- UN AMOUR DES LACS**, 92
PARCO (BE)
- UN AMOUR DU BOIS**, 286
LEGENDE DU BOIS
- UN CAPRICE DECHALUSSE**, 98, 220
QUAPRICE BOIMARGOT QUINCY (DE),
IFRANE DE CHALUSSE
- UN CHAMPION D'OREAL**, 57, 352
JAZZ BAND COURCELLE, *OCTANE D'OREAL*
- UN DE CHEZ NOUS**, 360
ONDINE DE GROZIEUX
- UN DE PLUS DU CLOCHER**, 14
CALVARO (DE)
- UN DIAM'S DE NATH**, 207
HALLOWEEN DE NATH
- UN DIAMANT D'AZIF**, 28
DIAMANT DE SEMILLY
- UN DIAMANT DES FORETS**, 28, 29, 203
DIAMANT DE SEMILLY, *GRACE DES FORETS*
- UN DIAMANT DU NEVEZ**, 382
PERLE DE KERASSIGNOL
- UN DOLLAR DE BLONDEL**, 31
DOLLAR DELA PIERRE
- UN ESPOIR ARDENT**, 355
OLGA ARDENTE
- UN ESPOIR RIVERLAND**, 387
PIN UP DES BOIS
- UN LAUBRY DE MUZE (BE)**, 26
DARCO (BE)
- UN LORD DU ROZEL**, 78
MYLORD CARTHAGO
- UN LULU D'AUBIGNY**, 202
GOODLULU D'AUBIGNY
- UN LYS DE BLONDEL**, 357
OLYMPIC CHAMPEIX
- UN MIOCHE DE TROC**, 94
POOR BOY (DE)
- UN POUR SISSE**, 412
QUETE DE SISSE
- UN PRINCE DE SISSE**, 86
OGRION DES CHAMPS
- UN PRINCE DU VERGER**, 14
CALVARO (DE)
- UN PTIT LU**, 300
MA PTITE LULU
- UN REVE DE VALAINS**, 310
MEDIA DE MAZURE
- UN ROI D'ES**, 406
QUEEN DE SOINNE
- UN ROSEAU**, 70
LE TOT DE SEMILLY
- UN SOIR DU FRIGOUYE**, 92
PARCO (BE)
- UN ZEPHYR DES ISLES**, 351
OCEANIA DES ISLES
- UNADORA**, 194
FUSCHIA ROUGE
- UNALIBERTY**, 373
PALANTINE
- UNAMOUR DU SUYER**, 14
CALVARO (DE)
- UNANIME DE LAUME**, 259
KANCALE DE LAUME
- UNANYME DU LOIR**, 67
L'ARC DE TRIOMPHE (DE)
- UNCALIN DE SERY**, 25
DAMIRO B (NL)
- UNCLE SAM**, 98
QUAPRICE BOIMARGOT QUINCY (DE)
- UNCOGNITO BOIS MARGOT**, 68, 222
L'ARC DE TRIOMPHE (DE), *IMADG'INE*
- UNCOMMON**, 259
KAMTCHATKA
- UNDERCOVER (BE)**, 28, 63
DIAMANT DE SEMILLY ou KASHMIR VAN'T
SCHUTTERSCHO (BE)
- UNDERGROUND DU TOULTIA (BE)**, 26
DARCO (BE)
- UNDERGROUND GALAXY**, 81
NEW YORK (NL)
- UNDI DES NEIGES**, 394
PRINCESSE DES NEIGES
- UNDIABLE DEBREYTE**, 67
LANDO (DK)
- UNDIAMS DE VARENNE**, 28
DIAMANT DE SEMILLY
- UNDIGO VANNETAIS**, 205
GWENN VANNETAISE
- UNDOCTRA D'HELBY**, 12, 324
C INDOCTRO (DE), *MUSE D'HELBY*
- UNDOCTRO DE BLANY**, 314
MERVELLE DE BLANY
- UNE AUTRE MOINERIE**, 209
HAUTE MOINERIE
- UNE D'URVILLE**, 207
HAMINE
- UNE DE CLUIS**, 5
AIRBORNE MONTECILLO (US)
- UNE DE JUILLET**, 349
OBANE D'AUJON
- UNE DE L'OISELIERE**, 254
KABRI'L
- UNE DE L'OTHAIN**, 427
REGGAE DE TALMA
- UNE DE NUIT**, 81
NEW YORK (NL)
- UNE DE PRINTEMPS**, 395
PRINTEMPS DE FEU
- UNE DE RANCE**, 67
L'ARC DE TRIOMPHE (DE)
- UNE DE ROUMARD**, 295
LOUCCHIA DES BEYS
- UNE ELITE D'AVRIL**, 274
KOMETTE D'AVRIL
- UNE ESPOIR DUPRE**, 208
HARIANE III
- UNE ETOILE D'ELLE**, 98
QUAPRICE BOIMARGOT QUINCY (DE)
- UNE ETOILE DE NATH**, 235
JADE DU LOUP
- UNE ETOILE DU BARQUET**, 260
KAOMA DU GAST
- UNE FILLE DES BICHES**, 312
MELODIE DE LA VALLEE
- UNE FUTEE DE WY**, 28
DIAMANT DE SEMILLY
- UNE HANNA DU BANNEY**, 186
FANY DE ST PAIR
- UNE LADY DOUCETTE**, 211
HENDY DES ETANGS
- UNE OPALINE**, 50
HOSTENS DE BEL
- UNE PHOLIE DU MARAIS**, 194
GABY DU MARAIS
- UNE PREMIEREDOPEPIT**, 363
OPEPITE DE PEPITA
- UNE PRINCE**, 263
KATALYNE D'OPAL
- UNE SAINT SIMEON**, 73, 265
LUPICOR (NL), *KAVALA ST SIMEON*
- UNE STAR DE THEYSSAMY**, 107, 210
QUITE EASY (DE), *HAWAI DE THEYSSAMY*
- UNE STAR IN LIVE**, 292
LIVE
- UNE STAR RIVERLAND**, 403
QUANAYE DE RIVERLAND
- UNECRACK DU BOCHARD**, 268
KETTY DU BOCHARD
- UNEDO**, 48, 302
HELIOS DE LA COUR II, *MAGIE*

- UNEFEE BEAU PRESAGE**, 368
ORPHEE DE VERNAY
- UNEFLECHE A SAIGUEDE**, 6
APACHE D'ADRIERS
- UNESCO DE TAEI**, 208
HARMONY DES GENETS
- UNESCO DU CHANU**, 359
OMBRELLE DU CHANU
- UNESCO DU FEU**, 28, 29, 243
DIAMANT DE SEMILLY, *JESSY DU DONJON*
- UNESCO DU ROUET**, 182
EL IRA DU ROUET
- UNESPERATE D'EMMA**, 78
MYLORD CARTHAGO
- UNESTAR DE CERISY**, 102, 194
QUICK STAR, *GABILL DE CERISY*
- UNETOILE DE LA SERRE**, 246
JOIE D'AIGUILLY
- UNETTE JO**, 88
ONDEO DE PILIERE
- UNEVEN SUNHEUP**, 4
AIR JORDAN (DE)
- UNFERNAL MONCEAU**, 84, 166
NORTON D'EOLE, *BRISE DE MER*
- UNGARO DE TERLONG**, 320
MISS VILLERS
- UNGARO MAISON ROUGE**, 190
FIRENZE
- UNIC DE L'AUBONNIERE**, 66
L'AMOUR DU BOIS
- UNIC DE L'ISLE**, 331
NATTE DE L'ISLE
- UNIC EL MAGICA**, 23
CONTERNO GRANDE (DE)
- UNIC ESPOIR**, 64
KILDARE DU CAREL
- UNICO DE L'ECUSSON**, 247
JOLIE GERVAISERIE
- UNICO DU GUI**, 41
FLIPPER D'ELLE
- UNICSTAR DE L'AUMONE**, 83
NINIO DE ROX
- UNIDEM DE LEAN**, 52
IDEM DE B'NEVILLE
- UNIDOR D'ARGONNE**, 82
NIDOR PLATIERE
- UNIE DE PRECHAT**, 352
OCTOPUSSY DU CROISY
- UNIK D'AZ**, 14
CALVARO (DE)
- UNIK D'ICK**, 82, 170
NIAGARA D'ELLE, *CASSANDRA D'ICK (DE)*
- UNIK DES ROQUES**, 410
QUENOTTE DES ROQUES
- UNIK JACK DE GREGOR**, 56, 270
JARNAC, *KINA DU PARC*
- UNIKA DE L'ESQUES**, 262
KAROLEVA
- UNION DE RIVERLAND**, 320
MISSRAZZIA DE KERSER
- UNION EUROPEENNE**, 216
HURAN DE MARLEMONT
- UNION JACK DE LYONS**, 403
QUANAILLE DE LYONS
- UNIQUE (NL)**, 87
OLIVI (NL)
- UNIQUE D'ELBE (BE)**, 94
PRESIDENT (NL)
- UNIQUE DE LA HAIE**, 295
LOUVE D'HESPERID
- UNIQUE DE LA TRIBALLE**, 230
ISEULT DE LA TRIBALLE
- UNIQUE DE LANDETTE**, 420
QUOQUINE DE LANDETTE
- UNIQUE DES SALINES**, 287
LEITHA DES SALINES
- UNIQUE DIDO**, 115
SANDREO (NL)
- UNIQUE ST LOISE**, 63
KASHMIR VAN'T SCHUTTERSCHO (BE)
- UNIS DU SANCY**, 39
FAKIR DE KREISKER
- UNISSON DES SAULES**, 53
ILVIEN DES MIELLES
- UNITE DU MONT**, 367
ORIFLAMME DE RAMPAN
- UNITED COQUERIE**, 283
LARABLUE DES DAMES
- UNITED D'ORVILLE**, 195
GALANTE DAVIERE
- UNITOP VAN'T PACHTERSCHO (BE)**, 84
NONSTOP
- UNIVER DE LA DAGUE**, 244
JIKIE DE LA DAGUE
- UNIVERS D'OR**, 75, 237
MANILLON ROUGE, *JAMAIQUE D'OR*
- UNIVERS DU VINNEBUS**, 72, 346
LUCCIANNO, *NOUNA DU MANOIR*
- UNIVERS LA TUILIERE**, 253
JUST A STAR
- UNIVERS THEOD**, 66
LAMM DE FETAN
- UNIVERSEEL (NL)**, 87
OLIVI (NL)
- UNKA SENTON ANDYL**, 84
NORTON D'EOLE
- UNNA DE KERGLENN**, 17
CAP KENNEDY (DE)
- UNO BALOU DE LIAM**, 9
BALOU DU ROUET (DE)
- UNO DE BESSADE**, 194
GABRIELLA
- UNO DE LA FERME**, 219
IDOLE DE LA FERME
- UNO DE THUNES**, 85
NUMBER ONE D'ISO
- UNO DU CHATEAU**, 419
QUOKINE DU CHATEAU
- UNO DU THOT**, 370
OTILIA DU THOT
- UNPULSION DE LA HART (BE)**, 63
KASHMIR VAN'T SCHUTTERSCHO (BE)
- UNSENCE DE LA ROQUE**, 60
KANNAN (NL)
- UNSER DE COURTENAIN**, 115, 238
SANDRO BOY (DE), *JANINA D'ORGERES*
- UNSER PRINZ KRF**, 508
WALDFEE VON WATZMANN (DE)
- UNTE DES FORETS**, 28, 252
DIAMANT DE SEMILLY, *JUNTE DES FORETS*
- UNTOUCHABLE D'ARVOR**, 260
KAOLAZE DE RUMENOU
- UNTOUCHABLE M (NL)**, 102
QUICK STAR
- UNUSUAL**, 70
LE TOT DE SEMILLY
- UNZEST DE L'AUTROT**, 29
DIAMANT DE SEMILLY
- UNZIP D'ICK**, 28
DIAMANT DE SEMILLY
- UODI DU COULON**, 90
OTTO MAIL
- UORASI (BE)**, 26
DARCO (BE)
- UP AND GO DU CERNOIS**, 122
TENSON VAN HET LINDENHOF (BE)
- UP ARC DE SAINT FRAY**, 196
GANESHA L'ENCHANTE
- UP DAISY DE SULLY**, 78, 331
MYLORD CARTHAGO, *NATIVE DU MOULIN*
- UP DES CHAINES**, 52, 417
IDEAL DE LA LOGE, *QUIO DES CHAINES*
- UP DO IT FRIVOL**, 343
NOISETTE DES SAULES
- UP DU SALBEY**, 396
PSYCHE DU SALBEY
- UP MARKET DE MONS**, 52
IDEM DE B'NEVILLE
- UP SUNHEUP Z**, 127, 179
UGANO SITTE (BE), *DODY DE CHALUSSE*
- UP TO THE MOON**, 187
FARABELLE II
- UP TO YOU**, 14
CALVARO (DE)
- UP TO YOU DU PY**, 86
OGRION DES CHAMPS
- UP UP DE KAPPA**, 370
OSIRIS DU COSTIL
- UP'S DES VIGNES**, 228
IRIS DU BREUIL
- UPERCUT KERVEC**, 29, 248
DIAMANT DE SEMILLY, *JOLLY GIRL DE KERVEC*
- UPERKLAS DE KERIZAC**, 493
URIELLE S (BE)
- UPICOR MANATHIS**, 227
IRIS AR PAK
- UPLABOUM DE VAZELLE**, 31
DOLLAR DELA PIERRE
- UPLAND DES ISLES**, 86, 324
OGRION DES CHAMPS, *MY DEAR DES ISLES*
- UPON A DREAM DU LOZON**, 313
MELODIE PIERREVILLE
- UPPER DE JES**, 392
PREMS DE TUS
- UPPER DES HOUNTS**, 98
QUAPRICE BOIMARGOT QUINCY (DE)
- UPPER DIAM'S DU CHAI**, 29
DIAMANT DE SEMILLY
- UPPERCUT DE BAY**, 193
FUNDY BAY
- UPPERCUT DE BETHUNE**, 330
NARNIA (DE)
- UPPERCUT DU PHARE**, 359
ONDE HIPPIQUE
- UPPSALA DE SOLMA**, 125, 421
TOULON (BE), *QUOVADIS DU RUSTICK*
- UPPSALA DEL CABALERO**, 60
KANNAN (NL)
- UPPSALA DU FIGUIER**, 254
KACIA DE LA CHATRE
- UPPSALA MAIL**, 374
PALMERA MAIL
- UPPY D'OR DE MONTIGNY**, 51
HUPPYDAM DES HORTS
- UPPY GIRL**, 50, 278
HUPPYDAM DES HORTS, *LA LUNA DU THOT*
- UPPYE DE RANCE**, 502
VESTA (BE)

- UPSALA DE CARTIGNY**, 251
JUMP DE CARTIGNY
- UPSALA VILLA ROSE**, 228
IRONIE DU REVERDY
- UPSET**, 89, 322
OPIUM DE TALMA, *MONTANA D'ECRY*
- UPSIDEDOWNUGRANIT**, 414
QUILIA DU GRANIT
- UPSILANE DE OASLEN**, 305
MANDOLINE D'ESPOIR
- UPSILON D'ELLE**, 102, 103
QUICK STAR
- UPSILON**, 15, 16
CANTURO (DE)
- UPSILON DE L'ISLE**, 328
NANA DE L'ISLE
- UPSILON DE SEELBERG**, 101
QUERCUS DU MAURY
- UPSILON DEVERRE**, 330
NARCISSE DE MOYON
- UPSILON GAY**, 185
EVE DE LA LOUVIERE
- UPSILON VAN DE HEFFINCK (BE)**, 21
CLINTON (DE)
- UPSOU D'AUNOU**, 66
LAMM DE FETAN
- UPSTAIRS DE RANGEVAL**, 342
NOEMIE DE L'OTHAIN (BE)
- UPSULLA D'ALLOU**, 334
NEMESIS VIEUX MOULIN
- UPSYLONN DU TER**, 67
L'ARC DE TRIOMPHE (DE)
- UPTO LOVE FONTAINE**, 70
LE TOT DE SEMILLY
- UPTON DE GRAVELOTTTE**, 156
AVENTURE DE GRAVELOTTTE (BE)
- UPWELLING DU BANCO**, 80
NERIOS DU BANCO
- UPWIND DES ISLES**, 210
HEART BEAT (IT)
- UQUALIN DU SAULCY**, 98, 260
QUAPRICE BOIMARGOT QUINCY (DE), *KAO-LINE DU SAULCY*
- UR DE PELEBEN**, 125
TOULON (BE)
- URADO DE MARNIERE**, 18, 346
CARDERO (DE), *NOURA DES CHARMES*
- URAEUS BLANC**, 409
QUELLISTAR DE MONTSEC
- URANE DE TALMA**, 6
ARGENTINUS (DE)
- URANE DES SALINES**, 196
GALOUÉ DES SALINES
- URANE DU BUSSON**, 78
MYLORD CARTHAGO
- URANE FONTANEL**, 103
QUICK STAR
- URANIE DE BELCOUR**, 415
QUINA DE SAINT LEGER
- URANIE DE CELLAND**, 342
NOBLESSE GODINIÈRE
- URANIE DE FONTENILLE**, 202
GOOD LUCK BEACH
- URANIE DU TILLARD**, 9
BALOUBET DU ROUET
- URANO DE CARTIGNY**, 28, 29
DIAMANT DE SEMILLY
- URANO DE COUR AU BOIS (BE)**, 9
BALOUBET DU ROUET
- URANUS BOY**, 101
QUERLYBET HERO (BE)
- URANUS CARTHAGOMESNIL**, 250
JOYCE DU MESNIL
- URANUS D'OMONVILLE**, 78, 340
MURIESCO DU COTENTIN, *NISBA D'OMONVILLE*
- URANUS D'OR**, 347
NUIT D'OR
- URANUS DE CAROLLES**, 103
QUICK STAR
- URANUS DE LA FOLIE**, 98, 421
QUAPRICE BOIMARGOT QUINCY (DE), *QU'UNE FOLIE*
- URANUS DU HARAU**, 82
NIDOR PLATIERE
- URAO DU TEMPLE**, 63
KASHMIR VAN'T SCHUTTERSCHO (BE)
- URASIS DE LA MANADE (BE)**, 63
KASHMIR VAN'T SCHUTTERSCHO (BE)
- URBAIN D'HELBY**, 25
DAMIRO B (NL)
- URBAIN DES NOES**, 74, 357
MADE IN SEMILLY, *OLYMPE DES NOES*
- URBAIN DU PAUTE**, 252
JUNON DU PAUTE
- URBAN COW BOY**, 105
QUIDAM DE REVEL
- URBAN DE LA LOUE**, 31
DOLLAR DELA PIERRE
- URBANA**, 12
C INDOCTRO (DE)
- URBANA DES ETISSES**, 258
KAMELIA DES BRUMES
- URBANDICOUTE**, 322
MONNEY
- URBANE DE RIBAUDIERE**, 67, 409
L'ARC DE TRIOMPHE (DE), *QUELLY DE RIBAUDIERE*
- URBI DES CHAINES**, 357
OLYMPE DES CHAINES
- URCEO DU GAST**, 29
DIAMANT DE SEMILLY
- URCOS D'ELLE**, 308
MARQUISE D'ELLE
- URCOS DE KERGLENN**, 125
TOULON (BE)
- UREKA DE ROY**, 403
QUALITY TIME DE ROY
- URENZA HAS**, 28, 248
DIAMANT DE SEMILLY, *JOLYGOLD DU NOE*
- UREYS DE DENAT**, 56, 199
JARNAC, *GERYLE*
- URFE DE CHOISY**, 91
PAMPHILE
- URFEE D'ILLIAT**, 203
GRAVURE DE RIVER
- URFEE DE CENE**, 98, 249
QUAPRICE BOIMARGOT QUINCY (DE), *JOR-PHEE DE CENE*
- URFEE DES LUTHIERS**, 233
JACANA DE SAFRAY
- URGANDE DE LA BRIDE**, 419
QUOCCAINÉ DE LA BRIDE
- URGANDE SAUVAGE**, 213
HERODIADE SAUVAGE
- URI DE LA VALLEE**, 255
KALESTROTE LA VALLEE
- URIEL DE L'ILE**, 38
ESPRIT DE CONQUETE
- URIEL DE LA CENSE**, 250
JUDY DE LA CENSE
- URIEL DEL PIERIRE (BE)**, 101
QUERLYBET HERO (BE)
- URIEL DES VIGNES**, 222
IMAGE DES VIGNES
- URIKANE DES FELINES**, 287
LESLIE DES ETISSES
- URIKENE DES FORETS**, 189
FIFI DES FORETS
- URION DESCLERMONT**, 204
GRIOTTE DE CAROLLE
- URIOSO DE LAUME**, 30
DIAMS DU GRASSET
- URIOSO DU FEU**, 31
DOLLAR DELA PIERRE
- URIS DU LACYDON**, 136
VERDI (NL)
- URIUS DU GUERNY**, 232
IVILLA
- URLANDO DU FOREZ**, 67
LANDO (DK)
- URLEVENT DU BARY**, 51
HURLEVENT DE BREKA
- URLEVENT DU FOUHET**, 52
IDEM DE B'NEVILLE
- URLEVENT VERDU**, 33
DORSAY
- URLO MASSUERE**, 209
HAVANTI
- URLUT**, 203
GRANDE OURSE III
- URQUIDO DU HAMEL**, 106
QUINOTO BOIS MARGOT
- URRICEEN**, 81
NEW YORK (NL)
- URSULA AC (BE)**, 63
KASHMIR VAN'T SCHUTTERSCHO (BE)
- URSULA D'AUGE**, 176
DADA DE GANEX (ES)
- URSULA DE LISTOIR (BE)**, 323
MOUNA DE GERDI
- URTHAGO DES MOTTES**, 419
QUITY DES LOGES
- URTIMACK DES ABBAYES**, 67, 374
L'ARC DE TRIOMPHE (DE), *PALME DU LAN-DEY*
- URUGUAY DU PALLY**, 106
QUINOTO BOIS MARGOT
- URUKAI DE NIEUL**, 5
AIRBORNE MONTECILLO (US)
- URUS PLATIERE**, 189
FETICHE PLATIERE
- URVILLE DE SIVRY**, 82
NIDOR PLATIERE
- URZO D'ISO**, 85
NUMBER ONE D'ISO
- USA DE RIVERLAND**, 28, 29
DIAMANT DE SEMILLY
- USA DES FORETS**, 309
MAY FLOWER DES FORETS
- USABEL DES BALEINES**, 155
ATOCHA VAN'T ZORGVLIET (BE)
- USADOR DU ROUET**, 25, 182
CRUSADOR (DE), *EL IRA DU ROUET*
- USANDRO TILIA DERLENN**, 115
SANDRO BOY (DE)
- USBAN DU HAUL**, 69
LE TOT DE SEMILLY

USBECK, 369
OSCINE

USEFUL III, 69
LE TOT DE SEMILLY

USHUAIA D'AUREL, 504
VIOLA VAN DE RILRO (BE)

USHUAIA DE L'ABBAYE, 407
QUEEN VAN BERKENBROEK (BE)

USHUAIA DU MILON, 222
IMAGE D'AUZAY

USHUAIA DU PROST, 184
EURASIE DU PROST

USHUAIA DU THOT, 442
S LODIE (NL)

USHUAIA DU TYL, 383
PERLE DU TYL

USHUAIA UNE PRINCE, 201
GIRL D'ELBE

USHUAYA DE BEAUFOUR, 263
KATARINA DE BEAUFOUR

USIKA, 318
MISCHNA

USKY DE BLANCHIZET, 332
NAYA DE BLANCHIZET

USKY DES ISLOTS, 89
OPIUM DE TALMA

USSAR DES BRUYERES, 332
NAYA DU PRELET

USSARD DE LA COUR, 344
NOSTALGIE DE LA COUR

USSARD DU CORDEL, 220
IGNATIA

USTAR DES MONTS, 392
PRELUDE DES MONTS

USTICA DES LUTHIERS, 246
JOCONDE DE SEMILLY

UT DU TOT, 69
LE TOT DE SEMILLY

UT MAJEUR DE BRECEY, 243
JESSY LANDAISE

UTAC DU BOIS, 212
HERMINE DU BOIS

UTAH BEACH D'EMM, 326
NACHKA D'EMM

UTAH BEACH UN PRINCE, 306
MAOWI D'O

UTAH D'AIGUILLY, 382
PERLE DE FELINES

UTAH DES SAULES, 283
LARA DES MONCEAUX

UTAH HOY, 197
GAZELLE DE THURIN

UTAH VAN DE ROCK, 71
LIMBO (NL)

UTAMARO MAIL, 386
PIMPRENELLE MAIL

UTANIA MAIL, 171
CATANYA (DE)

UTCH DU RIO, 67, 399
L'ARC DE TRIOMPHE (DE), QLOEE DU RIO

UTDIEZ DES ISLES, 72, 276
LUCCIANNO, KURRUN DES ISLES

UTES DE BIENVENU, 78
MYLORD CARTHAGO

UTESIA DU PARK, 241
JAZZIE DU PARC

UTESSE DU VAISIEAU, 28
DIAMANT DE SEMILLY

UTHA DU PRIEL, 86
OGRION DES CHAMPS

UTHAQUORRADA, 420
QUORRADA JPC (DE)

UTHOPE DE LA ROQUE, 60
KANNAN (NL)

UTIAGESSE DU TER, 428
RELINDA DU TER

UTILE DE LAUNAY, 362
OPALINE DE LAUNAY

UTINE MGN Z, 127, 484
UGANO SITTE (BE), ULTIMA DU SEIGNEUR (BE)

UTO KERVEC, 29, 248
DIAMANT DE SEMILLY, JOLLY GIRL DE KERVEC

UTOPIA D'ORCHIS, 402
QUALITE D'ORCHIS

UTOPIA DU ROUET, 336
NEWS DU ROUET

UTOPIA MONTGOTHIER, 28, 266
DIAMANT DE SEMILLY, KELLY MONTGOTHIER

UTOPIA VAN DE RYST (BE), 63
KASHMIR VAN'T SCHUTTERSCHO (BE)

UTOPIE D'EPIC, 277
KYRIELLE DE HERE

UTOPIE DE LA VIGNE, 348
NYMPHE DE LA VALLEE

UTOPIE DES FONTAINES, 209
HARNAC DE BETAIGNE

UTOPIE DES FORETS, 289
LICORNE DES FORETS

UTOPIE DES GREZILS, 382
PERLE DE LA TAURIE

UTOPIE LA GARETTE, 285
LE TEMPS DES CERISES

UTOPIE VILLELONGUE, 78
MYLORD CARTHAGO

UTOPY DE BE, 67
L'ARC DE TRIOMPHE (DE)

UTOPY DE VIMA, 372
OXYGENE DE VIMA

UTOT DE THOISY, 29
DIAMANT DE SEMILLY

UTOT DU MESNIL, 238
JANEIRA

UTRILLO D'EOLE, 258
KALYNKA D'EOLE

UTRILLO DE MOYON, 246
JOCONDE DE MOYON

UTRILLO HEUTIERE, 66
L'AMOUR DU BOIS

UTRILLO VD HEFFINCK (BE), 20, 21
CLINTON (DE)

UTTI DE LINE, 290
LINE DOR D'ONDINE

UTURN BORNISSEIS, 417
QUINTESENCE MAIL

UTWIN DE L'ABBAYE, 236
JALNA DE L'ABBAYE

UVARO DU RIAUJONCS, 266
KELLY ESS

UVEA DES JIS, 226
INVA DES VENTS

UVEALE DE NANTUEL, 417
QUINTA DE NANTUEL

UXANE DU PRIEL, 92
PAR IXE

UXELLHUS, 66, 277
LAMM DE FETAN, L TEXAS (DE)

UXLEY, 73, 342
LUX Z (DE), NOHA DE LEAN

UXOR DU FORON, 28
DIAMANT DE SEMILLY

UXOR DU MONT, 83
NIGHTHAWK

UYOUCOUNCOUN HOGUE, 28, 244
DIAMANT DE SEMILLY, JICKIE HOGUE

UYSPER DES EDENES, 89
OPIUM DE TALMA

UZARA DU PLANT, 378
PAULA DU PLANT

UZBEK DE L'AUTROT, 254
KABOTINE DE L'AUTROT

UZEL DE BREMOISELLE, 91
PADOCK DU PLESSIS

UZEL DE KENS, 6
APACHE D'ADRIERS

UZELIEN, 28
DIAMANT DE SEMILLY

UZI (BE), 26
DARCO (BE)

UZI DE LA BEKA, 98
QUAPRICE BOIMARGOT QUINCY (DE)

UZITA, 88
ONCLE POL

UZKO DE LA MARSANGE, 195
GALIANIE CHAMPIEN



V TEC M (NL), 102
QUICK STAR

V'DOUZE CHASSAGNE, 261
KARAIBES CHASSAGNE

V'LA L'ARC DE BATZ, 68
L'ARC DE TRIOMPHE (DE)

V'SPEEDBIRD DU LYS, 281
LADYBIRD ST GEORGE

V'YVESNOIRE D'AUTIZE, 398
QANELLE DE MAI

VACKHARM DU BOSCH, 68
L'ARC DE TRIOMPHE (DE)

VACLAV, 373
PALMA CHRISTI

VADIM DE RHUYS, 286
LEGENDE DU GOLFE

VADIUS, 356
OLIVE NOIRE

VADIUS SAUVAGE, 336
NEVADA SAUVAGE

VADIVILLE DES LYS, 404
QUANJIE DU TERME

VADONA DU TEMPLE, 125
TOULON (BE)

VADROUILLE D'PEUPLIER, 42, 423
FOR PLEASURE (DE), RAMATUELLE DE SISSE

VAEA, 67
LANDO (DK)

VAGABOND D'IRIAC, 122
TINKA'S BOY (NL)

VAGABOND DE LA POMME (BE), 138
VIGO D'ARSOUILLES (BE)

VAGABONDE DES MAJUROS, 50, 177
HORNET ROSE (NL), DARKLA

VAGUE A L'AME, 355
OLEMBE

VAGUE DES MONCEAUX, 232
IZARA DES MONCEAUX

- VAGUE DU HAMEL**, 424
RARDENTE DU HAMEL
- VAGUIDEE D'EGLEFIN**, 408
QUELIDEE DE LA COUDRE
- VAHINE DE BREMOY**, 441
RUBIE DE BREMOY
- VAIKO DE BAUSSY**, 108
QUITO DE BAUSSY
- VAILLANT**, 88
ONCLE POL
- VAILLANT (NL)**, 42
FOR PLEASURE (DE)
- VAILLANT DE BRECEY**, 70
LE TOT DE SEMILLY
- VAILLANT DE GRISY**, 133
UTAH VAN ERPEKOM (GB)
- VAILLANT DELACENSE**, 249
JOUKY DE LA CENSE
- VAILLANT DU POMMERAY**, 27
DARLON VAN DIJKERSHOF (BE)
- VAILLANT DU TAILLAT**, 35
ELAN DE LA COUR
- VAJA HOY**, 300
MA JOIE DE THURIN
- VAKAO DES BRIMBELLES**, 260
KAOLYMPE PLARDIERE
- VAKARELLE**, 327
NAIKA DE KERSER
- VAKOBA DES ETRIVIERES**, 348
NYKOBA DES ETRIVIERES
- VAL D'ESPOIR DUVERNOY**, 46
GRENAT DE GREZ
- VAL D'OISE DE FAUQUEZ (BE)**, 26
DARCO (BE)
- VAL DU SEREIN**, 69
LE TOT DE SEMILLY
- VALANGA DE PEYRIAC**, 52
IDEM DE B'NEVILLE
- VALDEIS LONGRAIS**, 29
DIAMANT DE SEMILLY
- VALDESS DES LOGES**, 55
JAGUAR MAIL
- VALDEZ**, 50, 461
HUPPYDAM DES HORTS, SUZIE
- VALENN DES CHARMES**, 23
CONTROE (DE)
- VALENTIN DE CLAIDS**, 255
KAINITE DE VESQUERIE
- VALENTIN DU LYS**, 182
ELITE DE LA FOLIE
- VALENTINE DE CHALUSSE**, 9
BALOUBET DU ROUET
- VALENTINE DE GRISY**, 440
ROYALE STAR DU CHENE
- VALENTINO (BE)**, 26
DARCO (BE)
- VALENTINO D'AUGE**, 311
MELIBEA D'AUGE
- VALENTINO DE FRONSAC**, 67
LANDOR S (DE)
- VALENTINO DES BLEUS**, 41
FLIPPER D'ELLE
- VALENTINO MASSUERE**, 16, 184
CANTURO (DE), ESTRELLA DEL DIA
- VALENTINO TUILIERE**, 459
STERNSTUNDE (DE)
- VALENTINO VELVET (NL)**, 12
C INDOCTRO (DE)
- VALENTINO Z (BE)**, 26
DARCO (BE)
- VALENTINUS DE RIMA**, 118, 310
SIR SHUTTERFLY (DE), MAYARA
- VALERIE JAC**, 55, 258
JAC POTES (DE), KALINKA DE VALETTE
- VALEUR D'ELLE**, 83
NIPPON D'ELLE
- VALEX DE SEBITZ**, 454
SO EASY DU TILLARD
- VALGO DES FELINES**, 287
LESLIE DES ETISSES
- VALIN DE LUSSE**, 25, 173
DAMIRO B (NL), CIGALE DU LOGIS
- VALINA DE CHALENDRAY**, 20
CLARENCE (DE)
- VALINA DU MOULIN**, 264
KATTY DU MOULIN
- VALINE HOY**, 239
JASMINE DES FONTENIS
- VALINKA DES ALLOIS**, 136, 304
VERDI, MAJOUNGA DES ALLOIS
- VALITY DORCHIVAL**, 345
NOSTRA DORCHIVAL
- VALKYA D'AUZAY**, 206
HADVIA D'AUZAY
- VALKYRIE AZUR**, 188
FEE D'AZUR
- VALKYRIE CONDEENNE**, 300
MA CONDEENNE DE CONDE
- VALKYRIE DE TALMA**, 28, 427
DIAMANT DE SEMILLY, REGGAE DE TALMA
- VALKYRIE DE TERLONG**, 14
CALVARO (DE)
- VALLAURIS**, 350
OBRA
- VALLEE DE L'ISLE**, 331
NATTE DE L'ISLE
- VALLON DU DAME**, 274
KOOL DES BREVIAIRES
- VALMACK DES ABBAYES**, 68, 374
L'ARC DE TRIOMPHE (DE), PALME DU LAN-
DEY
- VALME DU TERTRE**, 270
KIMBERLEY DU HEUP
- VALMINA MINOTIERE**, 223
INASCOTTE MINOTIERE
- VALMONT DE LA ROQUE**, 391
POMONE DE LA ROQUE
- VALMY DE KERSER**, 28
DIAMANT DE SEMILLY
- VALMY DE LA LANDE**, 78
MYLORD CARTHAGO
- VALMY DU CHENE**, 341
NIVEOLE DU CHENE
- VALOLITA DU LOZON**, 313
MELODIE PIERREVILLE
- VALOO DE VERNAY**, 263
KASIOPEE DE VERNAY
- VALORIE DU MANOIR**, 82
NIDOR PLATIERE
- VALOU DU LYS**, 14
CALVARO (DE)
- VALOUGRAN**, 335
NEOLOGIE
- VALQUO**, 8
BALKO
- VALROMANCE SAFAROME**, 220
IFRANE DU SALIN
- VALROSE DE MARGAUX**, 78, 228
MYLORD CARTHAGO, IRISSE DU BREUIL
- VALSE D'OR**, 305
MANDRAG'OR
- VALSE DE BLAGNY**, 85
OGANO SITTE (BE)
- VALSEUR DE TANOE**, 39
FASTOUREL DU CAP
- VALSEUSE DE TERLONG**, 59
JOYAU DE BLOYE
- VAN CLEEF D'EGLE**, 272
KIVA DE ST MARTIN
- VAN NISTELROOY**, 59
KALASKA DE SEMILLY
- VANCOUVER DE ST FRAY**, 92, 211
PARCO (BE), HERIA DE CHEVERY
- VANDA CLASS**, 236
JALMEE DE NEULLY
- VANDA D'ELLIPSE**, 31
DOLLAR DELA PIERRE
- VANDAL DU PARC**, 73, 411
LUPICOR (NL), QUESSADA DU PARC
- VANDAL KERASSIGNOL**, 6
APACHE D'ADRIERS
- VANDAM DE TUSKER**, 216
HYRIS DU MONTOIS
- VANESSA DE JAF**, 360
ONDINE DE JAF
- VANGELINE DES ROYS**, 81, 350
NEWTON DE KREISKER, OCCITANE DES
ROYS
- VANGOG DU MAS GARNIER**, 140, 331
WINDOWS VH COSTERSVELD (BE),
NATASHA
- VANGOTH DES BESNARDS**, 99
QUARTZ DU CHANU
- VANHOUTEN COURCELLE**, 6
APACHE D'ADRIERS
- VANI'FRAIZE LEVAUX**, 420
QUOOPERIA DU TERME
- VANIKORO DE MARS**, 354
OKINAWA DE MARS
- VANILLE DE LAUNAY**, 59, 362
JUMPY DES FONTAINES, OPALINE DE LAU-
NAY
- VANILLE DE TERLONG**, 320
MISS VILLERS
- VANILLINE D'AUREL**, 504
VIOLA VAN DE RILRO (BE)
- VANINA DE SULLY**, 78, 331
MYLORD CARTHAGO, NATIVE DU MOULIN
- VANINA DES CISAN**, 357
OLYMPE DES CISAN
- VANITY TOUCH**, 224
INDIANA DU BRUMANS
- VANITY TUILIERE**, 459
STERNSTUNDE (DE)
- VANNETTE DU GOLFE**, 178
DIAMANTE DU GOLFE
- VARCOFINO (BE)**, 26
DARCO (BE)
- VARECH PIRONNIERE**, 252
JUNON DE QUINCY
- VARENNES D'ARGONNE**, 68
L'ARC DE TRIOMPHE (DE)
- VARENNES DU BREUIL**, 56
JARNAC
- VARGAS DE STE HERMELLE (BE)**, 85
OGANO SITTE (BE)
- VARIANCE UNE PRINCE**, 201
GIRL D'ELBE
- VARIANTE DU MILON**, 346
NOUVEL VAGUE DU LOZON

- VARTAGO DU DORSET**, 79
NARTAGO
- VAS Y BERGELIERE**, 102
QUI VOILA DE L'ILLON
- VAS Y OF LANDE**, 99
QUARTZ DU CHANU
- VASCO DE PEYRES**, 20
CHEF ROUGE (DE)
- VASCO MOUCHE**, 359
OMEGA MOUCHE
- VASNUPIED DE JONKIERE**, 302
MAEVA DU LEVEZOU
- VASSILI DE KERGANE**, 437
ROSIERE DE KERGANE
- VASSILY DE LASSOS**, 55
JAGUAR MAIL
- VASYDONC DE SIVRY**, 82
NIDOR PLATIERE
- VATEL DES SONGES**, 187
FARANDOLE DES CAROLINES (CH)
- VATFLY DE POT**, 14
CALVARO (DE)
- VATSON SITTE (BE)**, 17
CARDENTO (DE)
- VATTERFLY DES PHAEOS**, 249
JOSTA
- VAUBAN DU TRIO**, 293
LOLITA DU GABION
- VAUBAN LEAMAX**, 81
NEW YORK (NL)
- VAUDELOR D'ERMONT**, 291
LISA CYONNE
- VAULVO DES FONTAINES**, 276
KRISTALE DU VALLIER
- VAYA DE BRENIL CHAINE**, 418
QUIO DES CHAINES
- VAYA DE LACKE**, 119
SPOTLIGHT Z (DE)
- VAYAPORUSTEDES**, 36, 395
ELKINTOT, PRO FAVO D'ES
- VDESAS DU CHAPELAN**, 103
QUICK STAR
- VEDRIC**, 51
HURLEVENT DE BREKA
- VEGA DE LA ROCHE**, 28
DIAMANT DE SEMILLY
- VEGAS D'AVRIL**, 274
KOMETTE D'AVRIL
- VEGAS DE GRAVELOTTE**, 509
WOMINA (BE)
- VEGAS DE L'AUBERE**, 220
IDYLLE DU BREIL
- VEGAS DE L'ELFE**, 291
LIOUBA DE L'ELFE
- VEGAS DE LA CARTE**, 52, 166
IDEM DE B'NEVILLE, BROOKLYNE
- VEGAS DE MERE**, 206
HAIDI DE FLOGNY
- VEGAS DE STE HERMELE (BE)**, 85
OGANO SITTE (BE)
- VEGAS DES COLLIERES**, 41
FIDELIO DU THOT
- VEGAS DU BRIOT**, 213
HILDA DU BOULAY
- VEGAS DU CHAI**, 182
EMERAUDE MINOTIERE
- VEGAS DU CHAILLOU**, 107
QUITE EASY (DE)
- VEGAS DU MADRAS**, 225
INES DE LA HAYE II
- VEGAS TUILLIERE**, 253
JUST A STAR
- VEGAS VEBE**, 325
MYRTILLE DU VALON
- VEGEHEU XZANH**, 125
TOULON (BE)
- VEINE DE L'AIROU**, 243
JETEE DE L'AIROU
- VELCOM**, 278
LA LUNA DU THOT
- VELCRO DE PLEVILLE**, 371
OUATE DE MARS
- VELDA DE GRUSE**, 279
LADY CONCORDE DE L'AA
- VELLEDA DE TALMA**, 32, 427
DOLLAR DU MURIER, REGGAE DE TALMA
- VELOCE DE RIVERLAND**, 423
RAPSODIE DE RIVERLAND
- VELOURS DU BREUIL**, 187
FASTNET DES SUIRES
- VELOURS DU FEU**, 242
JESABELLE DU FEU
- VELSEN CHUQUERIE**, 103
QUICK STAR
- VELVET DES BRIMBELLES**, 197
GAZELLE DE BEAUVAL
- VELVET FLY LY**, 333
NEFTERY FLY LY
- VELVET MARGOT**, 389
PLUME MARGOT
- VELVET PARADISE**, 106
QUINOTO BOIS MARGOT
- VELVET SUNHEUP**, 61, 179
KANNAN (NL), DODY DE CHALUSSE
- VELVOTE DES AUBIERS**, 55
JAGUAR MAIL
- VENCE D'AUR**, 452
SIGNORA
- VENDETTA DE KREISKER**, 415
QUINDY DE KREISKER
- VENDETTA DES NOES**, 357
OLYMPE DES NOES
- VENDETTA OZ**, 84
NORMAN PRE NOIR
- VENDOME D'ANCHAT**, 28
DIAMANT DE SEMILLY
- VENDOME D'EMM**, 67, 146
LANDO (DK), AIR BLITZ Z (BE)
- VENDOME DE GUIBAIL**, 68
L'ARC DE TRIOMPHE (DE)
- VENDOME DU PHARE**, 72
LITCHI HOY
- VENDOME PALORDET**, 301
MADEIRA THEILLET
- VENDREDI RIVERLAND**, 427
REINE DE RIVERLAND
- VENETO FONTAINE**, 32
DOLLAR DU MURIER
- VENETTE DU LOC'H**, 63
KASHMIR VAN'T SCHUTTERSHO (BE)
- VENEUR DES BOIS**, 81
NEWTON DE KREISKER
- VENEZIA D'ARGOUGES**, 252
JUNGFRAU PIERREVILLE
- VENEZIA TAME**, 263
KASSAVE
- VENZIO OF COCO**, 85
OGANO SITTE (BE)
- VENEZUELIAN**, 69
LE TOT DE SEMILLY
- VENGEUR DE FAVI**, 268
KICKA D'HONVAULT
- VENI VIDI VICI SALAM**, 433
RIVIERE DE L'AIROU
- VENISE D'AUGE**, 176
DADA DE GANEX (ES)
- VENISE DE BLONDEL**, 311
MEDRANIE BLONDEL
- VENIVICI DE LEAN**, 23
CONTROE (DE)
- VENIZIA D'AIGUILLY**, 382
PERLE DE FELINES
- VENT COQUIN DU MATIN**, 83
NINIO DE ROX
- VENTURA DE LA CHAULE**, 28, 264
DIAMANT DE SEMILLY, KATERNAZUR
- VENTURE**, 190
FLEUR D'ANIS
- VENUS DE KANNAN**, 281
LAIKA DE BACON
- VENUS DE L'EYRE**, 102
QUICK STAR
- VENUS DE MAUCOURT**, 89, 178
ORPHEE DE NANTUEL, DEESSE DE MAUCOURT
- VENUS DE THURIN**, 56
JARNAC
- VENUS DES ORCETS**, 402
QUALIOPE DES ORCETS
- VENUS DU GUE**, 433
RIVIERE DE GUISE
- VENUS DU MIRAL**, 252
JUNE DU MIRAL
- VENUS DU POMMIER**, 307
MARIOSA DE LA SEE
- VENUS DU REVERDY**, 102, 443
QUICK STAR, SALLY DU REVERDY
- VENUSIA DE LA VIOLLE**, 67
LANDOR S (DE)
- VEPSOM BEL**, 37
EPSOM GESMERAY
- VERA DE RAVELSTSIMEON**, 343
NOON DE RAVELSTSIMEON
- VERACRUZ D'AUBIGNY**, 215
HOTESSE DU VALON
- VERBOIS DES MONCEAUX**, 67
LANDO (DK)
- VERBOISE MARGOT**, 28
DIAMANT DE SEMILLY
- VERDEN D'OAKS**, 57
JEFF D'OR
- VERDI (NL)**, 105
QUIDAM DE REVEL
- VERDI DU ROUET**, 12
C INDOCTRO (DE)
- VERDY DE BEAU PRESAGE**, 23
CONTROE (DE)
- VERDY DE WARINCTUN**, 10
BAYARD D'ELLE
- VEREVA**, 344
NORKA DE REVEL
- VERFAUT D'HELBY**, 44
GERFAUT D'HELBY
- VERGONNE DE BLONDEL**, 300
MA PASSION
- VERITAS DE BOETIE**, 35
ELAN DE LA COUR
- VERITE D'HOUTVELD (BE)**, 26
DARCO (BE)

- VERITE UNE PRINCE**, 85, 253
NUMBER ONE D'ISO, JUSTINE D'AURSAYE
- VERLIN DU SOLEIL**, 385
PHIDAM DU CHESNAY
- VERMILLON DE NARDAT**, 5
AIRBORNE MONTECILLO (US)
- VERONE DE SAMBA**, 79, 234
NATHAN DE LA TOUR, JADE DE LA SAMBRE
- VERONE DU LERCHENBERG**, 212
HERMESSE
- VERONESE TEAMJOY**, 125
TOULON (BE)
- VERSACE DU FAUBOURG**, 14, 189
CALVARO (DE), FIDJI DU VARTELIER
- VERSATCHE DE LA ROQUE**, 390
POCAHONTAS D'AMAURY
- VERSION D'ISCLA**, 452
SIGNORA
- VERSION DE LAUME**, 300
LYS DE LAUME
- VERSION OR TROISCHENE**, 42
FLUSH
- VERSION RIVERLAND**, 428
REQUEST DE RIVERLAND
- VERSO DE CHARLEMONT**, 48
HELIOS DE LA COUR II
- VERT BOIS DE L'IF**, 221
ILLONKA DE L'IF
- VERT DE PEPINVEST**, 99
QUARTZ ADELHEID Z (BE)
- VERT DEGRIS**, 28, 397
DIAMANT DE SEMILLY, QADANCE VD MOLENDREEF D97 (BE)
- VERTIGE D'AMOUR**, 422
RAIDLOUNA DU TER
- VERTIGO DU DESERT**, 258
KAMELIA DES BRUMES
- VERTU MENILJEAN**, 225
INESSE DU QUESNAY
- VERTY GO**, 104, 202
QUIDAM DE REVEL, GO BELLE FEE
- VERVEINE DE MEIA LUA (BE)**, 26
DARCO (BE)
- VERY BERLIN DE CASTEL**, 190
FILOMENE DU NAN
- VERY CHIC DU TILLARD**, 28
DIAMANT DE SEMILLY
- VERY D'ICK**, 7
ARKO (DE)
- VERY LOVED DU BUIS**, 223
INAELLE DU TERRIER
- VERY MYSTERIOUS**, 276
KYOWA DU BREAU
- VERY NICE DE TALMA**, 9, 381
BALOUBET DU ROUET, PEPITE DE TALMA
- VERY NICE GIRL**, 28
DIAMANT DE SEMILLY
- VERY NIPPY DU LIE**, 340
NIRVANA DU VERY
- VERY SPECIAL FARMER**, 98
QUAPRICE BOIMARGOT QUINCY (DE)
- VERY TOT**, 36
ELKINTOT
- VERY WELL DESBOIS**, 312
MELO DESBOIS
- VERYWELL GEVAUDAN**, 249
JOSUA DU GEVAUDAN
- VESPOIR ROYAL**, 247
JOLIE ROYALE
- VESTA DE COQUERIE**, 200
GIRL DE COQUERIE
- VESTA DE LAVARDIN**, 29, 381
DIAMANT DE SEMILLY, PEPITE MALOUINE
- VESTALE DE MAZURE**, 67
LANDOR S (DE)
- VESTALE DES ISLES**, 271
KINTCHOU DES ISLES
- VESTIGE DE PEPINVEST**, 107
QUITE EASY (DE)
- VESTRA LIBERA D'IO**, 14
CALVARO (DE)
- VESUVIO DELQUE**, 459
STELLA DELQUE
- VESUVIUS VAN HET MOESHOF (BE)**, 26, 27
DARCO (BE)
- VETELOT DU MESNIL**, 420
QUOVADIS DU MESNIL
- VETIVER DE VAINS**, 295
LOUISIANA BLEU
- VEYLAND SITE D'ELWEE**, 85
OGANO SITTE (BE)
- VI AIL PI DES CHAMPS**, 282
LAMIA DES CHAMPS
- VI AYE PY D'AZ**, 23
CONTROE (DE)
- VIA D'AUZAY**, 69
LE TOT DE SEMILLY
- VIABOLO DU PARK**, 241
JAZZIE DU PARC
- VIADORA DE KAPA**, 334
NEMESIS D'AUVERS
- VIALTO DES ROSIERS**, 180
DOLLY DE SAINCLAIR
- VIBRATE TO JEPHE**, 23
CONTERNO GRANDE (DE)
- VIBRATO D'ENOCQ**, 29, 255
DIAMANT DE SEMILLY, KAISSERA D'OPAL
- VIBRATO SEMILLY**, 235
JAFFNA DE SEMILLY
- VIC DE FETAN**, 63
KASHMIR VAN'T SCHUTTERSCHO (BE)
- VIC DES CERISIERS**, 336
NIAGARA DE MAY
- VICAMARIE DELPHINIÈRE**, 430
RICAMARIE DELPHINIÈRE
- VICHY DU PUIITS**, 51
HURLEVENT DE BREKA
- VICIENTOT**, 283
LARISTOTE
- VICK DE COURCEL**, 273
KOLEA DU CHATEAU
- VICK DES FONTENOTTES**, 360
ONDINE DE CHASNAY
- VICKI DE FONTAINE**, 82
NIDOR PLATIERE
- VICKIE D'ANGE**, 382
PERLE D'ANGE
- VICKIE D'ANJOU**, 415
QUINA D'ANJOU
- VICKS DE LUSSE**, 35, 183
ELAN DE LA COUR, ESTHER NIGHT
- VICKY DAN**, 75, 400
MARQUIS DE LA LANDE, QORAH DAN
- VICOMTE DE BEAULIEU**, 362
OPALINE DE BEAULIEU
- VICOMTE DE LA COUR**, 246
JOIE DE LA COUR
- VICOMTE DU MARQUET**, 259
KANDIE DES ETISSES
- VICONTE**, 38
EROTICBLUS MONTOIS
- VICONTE ARTHURE (LU)**, 293
LOLA DE PARIS
- VICTOIRE D'ORIGNY**, 428
REINE D'ORIGNY
- VICTOIRE DE MONTIGNY**, 261
KARAT DE MONTIGNY
- VICTOIRE DE RAVEL**, 377
PARVANA DU TER
- VICTOIRE DE VILLIERS**, 93, 211
PARFUM DAMOUR DU BOIS, HERBE BLEUE
- VICTOIRE LANDAISE**, 39
FAKIR DE KREISKER
- VICTOR (BE)**, 26
DARCO (BE)
- VICTOR DES PEUX**, 53
IMPERIAL D'HERBIERS
- VICTORHUGO BOISMARGOT**, 98
QUAPRICE BOIMARGOT QUINCY (DE)
- VICTORIA BARCELONA**, 278
LA LUNA DU THOT
- VICTORIA D'ELLE**, 319
MISS D'ELLE
- VICTORIA DE MAUGRE**, 185
EUROPE D'HELBY
- VICTORIA DU CORAN**, 288
LIBERTE DU REVERDY
- VICTORIA DU MESNIL**, 78, 250
MYLORD CARTHAGO, JOYCE DU MESNIL
- VICTORIA DU REVERDY**, 5
ALLEGRETO
- VICTORIUS DE RIMA**, 67, 183
LANDO (DK), EQUINA II
- VICTORY D'AIGUILLY**, 275
KRICHNA DE BREKKA
- VICTORY VT HAZELARENHOEKJ (BE)**, 20
CLINTON (DE)
- VIDAM SAND**, 105
QUIDAM DE REVEL
- VIDANADYNOT DE MONS**, 26
DANDY DU PLAPE
- VIDEO JAG D'EGLEFIN**, 408
QUELDEE DE LA COUDRE
- VIDOCQ DE PALINE**, 81
NERVOSO
- VIDOCQ DE TAEI**, 208
HARMONY DES GENETS
- VIDOCQ MORINDA**, 447
SCARLETT FONTANEL
- VIDRETTA M DE BELLIGNIES (BE)**, 15
CANADIAN RIVER (DE)
- VIENS DANSER CORUBERT**, 52
IDEAL DE LA LOGE
- VIENZO DELORME**, 125
TOULON (BE)
- VIF DE LA FONTAINE**, 215
HOTESSE FONTAINE
- VIF DE MERZE**, 308
MARMARA MERZE
- VIF DU REVERDY**, 388
PIVOINE DU REVERDY
- VIF ESPOIR**, 33
DOUBLE D'ELLE
- VIFDEVA**, 279
LABELDEVA
- VIGARO (BE)**, 27
DARCO (BE)

VIGO BOY DU VERNAY, 122, 484
TINKA'S BOY (NL), *ULLA VAN DE HELLE* (BE)

VIGO CECE, 98
QUAPRICE BOIMARGOT QUINCY (DE)

VIGO D'ARSOUILLES (BE), 79
NABAB DE REVE (BE)

VIGO DE JAURAND, 242
JESABELLE CAUDARD

VIGO DU BOBOIS, 9
BALOUBET DU ROUET

VIKA DU BUSSON, 99
QUARTZ DU CHANU

VIKI DE LA CHESNEE, 230
ISIS DE LA CHESNEE

VIKIE DU PTIT CANCHY, 177
DAMEMARIES

VIKING D'LA ROUSSERIE, 98
QUAPRICE BOIMARGOT QUINCY (DE)

VIKING D'ORIA, 70
LE TOT DE SEMILLY

VIKING DE BEAUJOUR, 236
JALNA DE BEAUJOUR

VIKING DES EMBRUNS, 29, 336
DIAMANT DE SEMILLY, *NI BLANC NI NOIRE*

VIKING DU BARY, 51
HURLEVENT DE BREKA

VIKING DU ROUET, 182
EL IRA DU ROUET

VIKING VD KWEKENHOEVE (BE), 84
NONSTOP

VIKLANDA D'OR, 231
ISSICA D'OR

VIKTOR DU PENLET, 241
JAZZ GIRL DU PENLET

VILALANDE DOLLAR, 31, 170
DOLLAR DE LA LANDE, *CARINE DE CARRE*

VILANO DES LOGES, 68, 425
L'ARC DE TRIOMPHE (DE), *REBASIA DES LOGES*

VILKANO DE FETAN, 66, 250
LAMM DE FETAN, *JUANITA DE VILLIERS*

VIMAE D'AUZAY, 84
NOUMA D'AUZAY

VINCA DU LOUP, 69
LE TOT DE SEMILLY

VINCA LA GARETTE, 409
QUENECAN LA GARETTE

VINCE D'ARAGON, 6
APACHE D'ADRIERS

VINCELOVE DU CANDY, 19
CASTRONOM Z (BE)

VINCENZINO OF COCO, 29
DIAMANT DE SEMILLY

VINCHESTER, 50
HUPPYDAM DES HORTS

VINCI DE LA CENSE, 272
KITA DE LA CENSE

VINCI DE ST SIMEON, 69
LAUTERBACH (DE)

VINCY DE BEAU PRESAGE, 98, 368
QUAPRICE BOIMARGOT QUINCY (DE), *ORPHEE DE VERNAY*

VINECHESKA JECLAIS, 107
QUITE EASY (DE)

VINI BOY LE TI'WAN, 122
TINKA'S BOY (NL)

VINIVINCI DU VAL DU GEER (BE), 41
FLAMENCO DESEMILLY

VINKA'SBOY VERDUIZANT, 122
TINKA'S BOY (NL)

VINKIME DE BLONDEL, 311
MEDRANIE BLONDEL

VINTAG CASTELFORTE, 99, 357
QUARTZ DU CHANU, *OLYMPE MOUCHE*

VINTAGE D'AUTHUIT, 104
QUIDAM DE REVEL

VINTAGE D'HARMONIE, 387
PIN'UP D'AIGUILLY

VINTY DU MONT, 98
QUAPRICE BOIMARGOT QUINCY (DE)

VINVIN DE LEVAUX, 420
QUOPERIA DU TERME

VIQUETE DLA MOINERIE, 209
HAUTE MOINERIE

VIOLA DES FORETS, 285
LAVANDE DES FORETS

VIOLANE DES LOGES, 125
TOULON (BE)

VIOLETTE DE BELLE, 341
NITUSCH BELLE

VIOLETTE DE LAUNAY, 289
LICORNE DE LAUNAY (BE)

VIOLETTE DU JOUG, 356
OLIVETTE GERBAUX

VIOLETTE MAIL, 317
MIRABELLE MAIL

VIOLINE DE KERGANE, 379
PAVINIA DE KERGANE

VIOLINE DE MONTSEC, 12
C INDOCTRO (DE)

VIOLON DES LUTHIERS, 246
JOCONDE DE SEMILLY

VIP ARC DE SAINT FRAY, 196
GANESHA L'ENCHANTE

VIP DE CLEUDRAIN, 122, 441
TINKA'S BOY (NL), *RUBY DE CLEUDRAIN*

VIP DE LA ROQUE, 508
WALLOON DE MUZE (BE)

VIP DES BLES, 175
COSTA RICA (DE)

VIP DU BRIAS, 25
DAGUET DU ROCHAU

VIP GIRL EN PRIM', 397
QAFE'IN DE PRIM'

VIP KERVEC, 68
L'ARC DE TRIOMPHE (DE)

VIRAGE DE LA LAITERIE, 42
FOLAMOUR DU BOIS

VIREVOLT, 406
QUEEN DE CORBOU

VIRGA DE LAGROLON, 122
TINKA'S BOY (NL)

VIRGIN DU GUE, 169
CAMILLE DE BRUYERES (BE)

VIRGULE D'AUGE, 192
FLUTE DE ST PAIR

VIRGULE MOUCHE, 439
ROXANE MOUCHE

VIROUNA D'IRLEAU, 275
KOUTIA D'IRLEAU

VIRTUEL D'ANTINEA, 216
HYZA D'EPINETTE

VIRTOUSE BREIL, 78
MYLORD CARTHAGO

VIRTOUSE D'EOLE, 92, 369
PANAMA TAME, *OSEE DES PRES*

VIRTOUSE DE B'NEVILLE, 345
NOUBA DE B'NEVILLE

VIRTOUSE DE JALESNES, 267
KERMESSE DE JALESNES

VIRTOUSE DE L'ETRE, 25
CRUSADOR (DE)

VIRTOUSE SONG, 57
JENNY DE LA CENSE

VIRUS DES CABANES, 73
LUPICOR (NL)

VISAGE VAN DE OLMENHOEVE (BE), 71
LIMBO (NL)

VISAVI D'IVRAIE, 103
QUICK STAR

VISCLA DU CHATEAU, 452
SIGNORA

VISCONTI DE BRIE, 6
APACHE D'ADRIERS

VISCONTI DU TELMAN, 125
TOULON (BE)

VISHNOU UN PRINCE, 181
EH BABY

VISION AIR BATILLY, 360
ONLY YOU DE BATILLY

VISION DE L'ISLE, 191
FLORE DE LAUNAY

VISMAY DE JAUZIF, 73, 220
LUPICOR (NL), *IDYLLE DE MONLIOUX*

VISTA DE TROTEVAL, 257
KALINE DES GARINS

VISTA DU CHALET, 85
OGANO SITTE (BE)

VISTA DU CORRAIL, 361
OPALE DE BUNOUVIERE

VISTA DU MESNIL, 237
JALSERINE

VITA, 208
HARMONIE RANVILLE

VITA COT CHAT, 292
LIZZIE DE PRESLE

VITAL UTOPIA (BE), 26
DARCO (BE)

VITALIC NEYETTE, 322
MOSAIQUE

VITALIE DE L'ABBAYE, 353
ODYSSEE DE L'ABBAYE

VITALITY DU VALAVAN, 68
L'ARC DE TRIOMPHE (DE)

VITAMINE DE BOISSY, 235
JADE FONROY

VITAVIE D'AMOUR, 269
KICKSIA D'AMOUR

VITELLIUS DES DAMES, 29, 299
DIAMANT DE SEMILLY, *LUTECE DES DAMES*

VITESSE GREENFIELD (BE), 20
CLINTON (DE)

VITO M (NL), 102
QUICK STAR

VITOT DU CHATEAU, 452
SIGNORA

VITOT KERVEC, 29, 248
DIAMANT DE SEMILLY, *JOLLY GIRL DE KERVEC*

VITTORIA LATINO, 108, 492
QUITO DE BAUSSY, *URFEE DU NEREAU*

VITUS DES AJONCS, 277
KYRIELE DES AJONCS

VIVA D'ALLONDRELLE, 82
NIDOR PLATIERE

VIVA D'AURE, 78
MYLORD CARTHAGO

VIVA LULU D'AUBIGNY, 202
GOODLULU D'AUBIGNY

- VIVA LURE DU MADRAS**, 279
LA SI LA
- VIVACCIO DE VAINS**, 231
ISMENE DU THOT
- VIVALDI BELIN**, 351
OCEANIE DES FORETS
- VIVALDI D'ARDENNE**, 89
OPIUM DE TALMA
- VIVALDI D'AUGE**, 390
PLUME PIERREVILLE
- VIVALDI DE B'NEVILLE**, 324
MUSIQUE DE B'NEVILLE
- VIVALDI DE BEDON**, 29, 145
DIAMANT DE SEMILLY, ADELE MUGUETTE (DE)
- VIVALDI DE CRANN**, 6
APACHE D'ADRIERS
- VIVALDI DE LEAN**, 97
QUALITY TOUCH (DE)
- VIVALDI DE SEMILLY**, 203
GRANDE DAME VH DINGESHOF (BE)
- VIVALDI DE SINGLY**, 103
QUID DE TALMA
- VIVALDI DES FORETS**, 203
GRACE DES FORETS
- VIVALDI DI TAI**, 464
TAI DI SAN PATRIGNANO (IT)
- VIVALDI DU BOBOIS**, 125, 244
TOULON (BE), JINDIANE DU BOBOIS
- VIVALDI DU MOIROT**, 23
CONTROE (DE)
- VIVALDI DU REVERDY**, 63, 407
KHEOPS ST LOIS, QUEEN DU REVERDY
- VIVALDI DU THEIL**, 98
QUAPRICE BOIMARGOT QUINCY (DE)
- VIVALDI FRENCHY**, 23
CONTERNO GRANDE (DE)
- VIVALDI HILLE**, 203
GRATITUDE DE ROLL
- VIVALDO VH COSTERSVELD (BE)**, 20, 21
CLINTON (DE)
- VIVARNO DE BOISY**, 265
KEDWIGE DE BOISY
- VIVARO D'ODOS**, 35
ELAN DE LA COUR
- VIVE DES TOONS**, 51
HURLEVENT DE BREKA
- VIVLEVEN NOUVOLIEU**, 273
KOCCELLE NOUVOLIEU
- VIVOLTA DU DEFFEND**, 265
KELABELLE DU DEFFEND
- VIZIR DES ORCETS**, 243
JESSIKA DES ORCETS
- VIZIR DU REVERDY**, 5
ALLEGRETO
- VLAN DU PLESSIS**, 99
QUARTZ DU CHANU
- VLEUT (NL)**, 102
QUICK STAR
- VOCONCE DES LONES**, 85
OGANO SITTE (BE)
- VODKA D'AUGE**, 308
MARQUISE DU GRIMEUX
- VODKA DE GRANDRY**, 57
JENNY DE LA CENSE
- VODKA DU LESME**, 11
BLEU BLANC ROUGE II
- VOG DU ROUET**, 267
KERMESSE DU ROUET
- VOICE DE CHENAIE**, 29
DIAMANT DE SEMILLY
- VOICI DE LAUME**, 199
GERBOISE DE LAUME
- VOICI DE RELEVANT**, 125
TOULON (BE)
- VOIE LACTEE D'EMS**, 298
LUNE D'EMS
- VOILETTE DU GRANIT**, 440
ROYALTY DU GRANIT
- VOL D'AMOUR DES TOURS**, 42
FOLAMOUR DU BOIS
- VOL DE MORT**, 41
FLIPPER D'ELLE
- VOL DE NUIT BATILLY**, 68
L'ARC DE TRIOMPHE (DE)
- VOL DE NUIT LINIERE**, 347
NUISETTE LINIERE
- VOL'OVENT DE LA SERRE**, 246
JOIE D'AIGUILLY
- VOLAGE DU RICHEMONT**, 349
OARISTYS RICHEMONT
- VOLCAN D'HELBY**, 65
KOUROS D'HELBY
- VOLCAN DE LA BARRE**, 52
IDEM DE B'NEVILLE
- VOLCAN DE RIVERLAND**, 230
ISIS ROUGE
- VOLCANE DE LA HAGUE**, 436
ROSE DE LA HAGUE
- VOLCANE DE PEYRAUD**, 337
NIAGARA DE TARENTEIX
- VOLCANIQUE MAUDETOUT**, 269
KIELME DE STE HERMELLE (BE)
- VOLCANO DU GAST**, 24
CORIANO ZWARTEPANNENHOF (BE)
- VOLCANO DU MARAIS**, 29, 194
DIAMANT DE SEMILLY, GABY DU MARAIS
- VOLF D'ERTAW**, 292
LOGANE D'AUMONT
- VOLFONI DU RIOL**, 182
ELISA D'AUMAILLE
- VOLGA D'ALTENBACH**, 388
PIROUETTE DE VAINS
- VOLGA SAUVAGE**, 213
HERODIADE SAUVAGE
- VOLGA TAME**, 68
L'ARC DE TRIOMPHE (DE)
- VOLGANE DU POTEAU**, 351
OCEANE DU POTEAU
- VOLKYA DES EDENES**, 17, 200
CARDENTO (DE), GIPSY DE CUVRY
- VOLLUTO BATILLY**, 416
QUINOA BATILLY
- VOLNAY DE BOURBON**, 43, 252
FRENCH CANCAN, JURIELLE DES SAUGES
- VOLNAY DE LA TRIBALLE**, 230
ISEULT DE LA TRIBALLE
- VOLODIA D'ARGOUGES**, 99
QUARTZ DU CHANU
- VOLONIA DAN**, 100, 241
QUAT'SOUS, JELENIA DAN
- VOLONTE D'EVE PL (BE)**, 63
KASHMIR VAN'T SCHUTTERSCHO (BE)
- VOLT DU THOT**, 346
NOUMEA DU THOT
- VOLTAIR DE L'ERMITAGE**, 188
FEE DE L'ERMITAGE
- VOLTAIRE DU QUESNAY**, 303
MAGIE DU QUESNAY
- VOLTE FACE GLANVILLE**, 311
MELINA ROUGE
- VOLTIGEUR DU BOIS**, 78
MYLORD CARTHAGO
- VOLUBIE DU GIVRE**, 353
ODYSEE DES ETISSES
- VOLUPTÉ D'AMY**, 431
RIPOSTE D'AMY
- VOLUPTÉ DE L'EXTASE**, 29
DIAMANT DE SEMILLY
- VOLVER DE LA VIGNE**, 29, 348
DIAMANT DE SEMILLY, NYMPHE DE LA VALLEE
- VOLVERINE DES OURS**, 19
CASTRONOM Z (BE)
- VON CHACCO IXE**, 19
CHACCO BLUE (DE)
- VORTEX BORNISSEIS**, 417
QUINTESENCE MAIL
- VOTRE HONNEUR D'OCHEs**, 14, 212
CALVARO (DE), HERMES DE LA CROIX
- VOULEZ VOUS MAIL**, 386
PIMPRENELLE MAIL
- VOULZIE CECE**, 329
NAPKINE
- VOUS ET MOI SAFAROME**, 320
MISS VENDEENNE
- VOX DEI**, 60, 281
KANNAN (NL), LADYBIRD DE BUISSY
- VOXNA DU LYS**, 270
KINDY DES BRUYERES
- VOYAGEUR DES FORETS**, 325
MYRTILLE DES FORETS
- VOYOU DE BEAUVOIR**, 17
CARDENTO (DE)
- VOYOU DE NESQUE**, 371
OUATE DE NESQUE
- VOYOU DES JONCS**, 306
MARBELLA DES JONCS
- VOYOU DES NOVALLES**, 232
IVRESSE DE MAZURE
- VOYOU MONTGOTHIER**, 266
KELLY MONTGOTHIER
- VOYOUX DU GUE**, 349
OASIS DU MURIER
- VRAGANCE MANCIAISE**, 315
MIFRANE MANCIAISE
- VRAI STAR D'AZUR**, 352
ODE PIERREVILLE
- VRAISQUAW DES SALINES**, 196
GALOE DES SALINES
- VRAITOT**, 69, 70
LE TOT DE SEMILLY
- VRISKA DE BLONDEL**, 69
LAUTERBACH (DE)
- VROOM D'EGLEFIN**, 107
QUITE EASY (DE)
- VROUM TIP TOP**, 298
LUSTYMARO B (NL)
- VUITON DE KREISKER**, 29
DIAMANT DE SEMILLY
- VUITTON VAN DE HEFFINCK (BE)**, 21
CLINTON (DE)
- VULCAIN DE BEAUFEU**, 64, 289
KOLORADO DE SEMILLY, LIDA DE L'HIRONDELLE
- VULCAIN DE CHALUSSE**, 220
IFRANE DE CHALUSSE
- VULCAIN DE RIPONI**, 39, 313
FAKIR DE KREISKER, MELODY DES CLOS

VULCAIN DU MERVAUX, 23
CONTROE (DE)

VULCANA DE LAPLEURRE, 212
HERITIERE D'ESPOIR

VUNDERBACH DE BELHEME, 264
KATIA DU LYS

VVALNUT GROVE DU PENA, 6
APACHE D'ADRIERS

VVHY NOT, 307
MARGOT FOR EVER

VYNKA D'EOLE, 84, 258
NORTON D'EOLE, KALYNKA D'EOLE



WALIS VAN'T ZONNEVELD (BE), 424
RASMIRA VAN DE MOLEN (BE)

WALK SIBO, 8
BALKO

WALLOON DE MUZE (BE), 78
NABAB DE REVE (BE)

WANDOR VAN DE MISPELAERE (BE), 67
LANDOR S (DE)

WASETTO VAN DE BUNTHOEVE (BE), 20
CLINTON (DE)

WATCH ME DE REVE BOVENHOE (BE), 78
NABAB DE REVE (BE)

WELCOME SHARAN I (DE), 140
WELCOME SYMPATICO (DE)

WEMBLEY P (NL), 73
LUPICOR (NL)

WHAT A QUICKSTAR R (NL), 102
QUICK STAR

WHY INDOCTRO VDL (NL), 12
C INDOCTRO (DE)

WIDNEY (BE), 26
DARCO (BE)

WIDO (BE), 78, 79
NABAB DE REVE (BE)

WILTANA VD RUITERSHOEVE (BE), 20
CLINTON (DE)

WIMPEL VAN DE PADENBORRE (BE), 9
BALOUBET DU ROUET

WINDOWS VH COSTERSVELD (BE), 21
CLINTON (DE)

WINNINGMOOD VD ARENBERG (BE), 27
DARCO (BE)

WINSOME VAN DE PLATAAN (BE), 78
NABAB DE REVE (BE)

WISE GUY (NL), 12
C INDOCTRO (DE)

WITTINGER VDL (NL), 12
C INDOCTRO (DE)

WODAN (BE), 26, 27
DARCO (BE)

WONDER LADY (NL), 120
TANGELO VAN DE ZUUTHOEVE (BE)

WONDERBOY (BE), 71
LIMBO (NL)



XILOTE (PT), 65
KRUG DE MEIA LUA (NL)



ZACHAROV (NL), 21
CLINTON (DE)

ZAKOPANE VTH (NL), 73
LUPICOR (NL)

ZALGO JAIS, 114
SADEPERS

ZAPPY (DE), 42
FOR PLEASURE (DE)

ZIERAGONDA II (NL), 107
QUITE EASY (DE)

ZIQUE (NL), 28
DIAMANT DE SEMILLY

ZORRO H (NL), 12
C INDOCTRO (DE)

ZWIEP DES FONTAINES (NL), 73
LUPICOR (NL)