

Le Magazine

LE SELLE FRANÇAIS

Numéro Spécial Étalons
Stallion Special Issue

2011

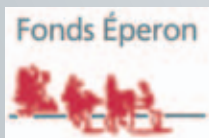

30€



Congélation



Spermogramme



Forfait récolte



**Gestion de
carrière d'étalons**



la *Meilleure* solution



MYLORD CARTHAGO (SF)
Pénélope Leprévost

Le Selle Français

Médaille d'argent aux Championnats du Monde 2010



LORD DE THEIZE (SF)
Olivier Guillon

KATCHINA MAIL (SF)
Patrice Delaveau

Laboratoire LPC, un pas de plus vers le cheval



• Bien-être des appuis



• Gestion des performances



• Soins de l'épiderme



• Préparation et Soulagement de l'effort



• Contrôle des parasites

Tél. 02 99 52 59 00

contact@laboratoirelpc.com

www.laboratoirelpc.com

LABORATOIRE **LPC**
UN PAS DE PLUS VERS LE CHEVAL



Bulletin d'adhésion ANSF 2011

Bulletin d'abonnement Le Magazine Le Selle Français

A retourner avec votre règlement à L'ANSF, 56 rue Henri Ginoux – 92120 Montrouge

ADHESION

- | | |
|---|-------------|
| <input type="checkbox"/> J'adhère au collège éleveur de l'ANSF et règle la cotisation annuelle (pour les propriétaires d'au moins un jument ayant donné naissance à un poulain SF au cours des 3 dernières années.) | 30 € |
| <input type="checkbox"/> J'adhère au collège propriétaires d'étalons de l'ANSF et règle la cotisation annuelle (pour les propriétaires d'au moins un étalon SF (ou AA, Ar, PS facteur de SF) | 50 € |
| <input type="checkbox"/> J'adhère au collège supporters du SF de l'ANSF et règle la cotisation annuelle (pour les passionnés et supporters du Selle Français) | 20 € |

ADHESION ET ABONNEMENT A « LE MAGAZINE LE SELLE FRANÇAIS »

- | | |
|---|-------------|
| <input type="checkbox"/> J'adhère au collège éleveur de l'ANSF et je m'abonne à « LE MAGAZINE LE SELLE FRANÇAIS » | 60 € |
| <input type="checkbox"/> J'adhère au collège propriétaires d'étalons de l'ANSF et je m'abonne à « LE MAGAZINE LE SELLE FRANÇAIS » | 80 € |
| <input type="checkbox"/> J'adhère au collège supporters du SF de l'ANSF et je m'abonne à « LE MAGAZINE LE SELLE FRANÇAIS » | 50 € |

ABONNEMENT

- | | |
|---|-------------|
| <input type="checkbox"/> Je m'abonne à « LE MAGAZINE LE SELLE FRANÇAIS » pour 1 an. | 30 € |
|---|-------------|

Madame Mademoiselle Monsieur

Nom / Prénom :

Adresse :

Code Postal : Ville :

Tél. : Fax :

Portable : Email :

Je joins mon règlement par chèque bancaire à l'ordre de l'ANSF

Vous disposez d'un droit d'accès, de modification, de rectification et de suppression des données qui vous concernent conformément à la loi « Informatique et libertés ». Pour l'exercer : adressez-vous à l'ANSF

Date : / /

Signature :

 **SANDERS**

Les aliments riches en valeurs ajoutées



Aliments Sanders :
Investissez
pour gagner !

Une large gamme d'aliments et de spécialités «Nutrition Equine», étudiée pour répondre précisément à l'ensemble des besoins physiologique du cheval. Plus de 50 ans d'expérience à votre service pour apporter le meilleur aux foals, yearlings, poulinières, étalons et chevaux athlètes.



SANDERS Nutrition Equine

Tél. 02 99 52 59 00

E-mail : nutrition.equine@sanders.fr

www.sanders-nutritionequine.com



Sommaire

Le Magazine LE SELLE FRANÇAIS HORS SERIE Spécial Etalons 2011

Magazine édité par l'Association
Nationale du Selle Français

56 Avenue Henri Ginoux
BP 105 – 92124 MONTROUGE Cedex
Tél. +33 (0)8 99 23 23 18
Email : info@ansf.fr

Directeur de la publication
Yves Chauvin

Rédacteur en chef
Charlotte Rachou

Rédacteurs adjoints
Benoit Chaigne
Brice Elvezi

Rédacteurs graphiques
Chantal Claude
Hélène Dodin

Ont participé à ce numéro
S. Amour, H. Beauverger, J. Chaix,
A. Drummond, S. Dubrulle, J-F. Fichet,
J-A. Garrec, D. Herbeau, B. Le Courtois,
E. Le Guiel, A. Martin

Photographies :
ANPFS, B. Chaigne, B. Elvezi,
ALC Photographies, Haras des M,
Les Garennes, E. Le Guiel, H. Le Louarn,
S. Moronval, PSV, François Queyroux,
Scoopdyga, Sportfot, Collection Semilly,
Studio Delaroque, Collections privées

Dépôt légal : 1^{er} trimestre 2011
N°ISSN : 1969 – 0169
N° de CPPAP : 0411 G 89842

Imprimé par :
Imprimeries de Champagne
ZI des Franchises – 52000 LANGRES

Ne pas jeter sur la voie publique
Photos couverture : Studio Delaroque

PAGES

■ Le testage des étalons	10-28
■ Les meilleurs SF du classement mondial WBFSH 2010	32-37
■ Top 100 des Saillies en France en 2010	44-63
■ Lignée maternelle jeunes étalons.....	72-77
■ Mode d'emploi	80-83
■ Etalons labellisés 2 ans	84-91
■ Etalons labellisés 3 ans	94-149
■ Etalons labellisés 4 ans	150-177
■ Etalons labellisés 5 ans	180-225
■ Etalons labellisés 6 ans	226-265
■ Etalons labellisés 7 ans	266-280
■ Chevaux de CCE	282-289
■ Chevaux de dressage	290-296
■ Poneys labellisés 2 ans	300-305
■ Poneys labellisés 3 ans	306-313
■ Publi-reportage Cavalassur	314-319
■ Guide des propriétaires.....	320-329
■ Calendrier des concours d'élevage SF 2011	330-341
■ Calendrier des concours Mâles qualificatifs aux JSF 2011	342





YVES CHAUVIN

Edito

Votre association nationale de race est très heureuse de vous présenter l'édition 2011 du guide ANSF des étalons.

Vous pourrez notamment y découvrir les nouveautés suivantes :

- La présentation par classe d'âge s'ajoute cette année d'une classification par label : « Très Prometteur », « Espoir », « A suivre ».
- Pour la première fois, suite à un travail important des juges, l'ANSF a décidé de mettre en lumière les jeunes étalons de 3, 4, 5 et 6 ans. Ces étalons, signalés par le logo « Recommandés ANSF » sont des étalons qui ont été particulièrement remarquables pendant le nouveau testage mis en place par votre association pour les étalons de 3 ans, puis à l'âge de 4, 5 et 6 ans sur le circuit SHF et lors du Masters des Etalons Selle Français 2010 de Saint-Lô. Ces étalons ont bénéficié de l'expertise de nos juges, cavaliers internationaux, et entraîneurs du meilleur niveau.
- Pour les étalons de 3 ans, vous retrouverez un bilan complet des expertises menées lors de ce nouveau testage, qui se déroulait cette année sur 10 jours, immédiatement dans la continuité des Journées Selle Français.

Notre objectif est que cet outil destiné aux éleveurs soit votre « Guide Michelin de l'élevage ».

Il est le résultat d'expertises menées de manière objective et intégrée par des professionnels reconnus pour leurs compétences et la pertinence de leurs analyses, qu'ils soient juges ou cavaliers. Je tiens à les remercier pour leur participation et leur implication.

Chers amis éleveurs, peaufinez vos choix pour la saison 2011 en parcourant cette analyse réalisée pour vous par ces grands professionnels.

Bonne analyse et bonne lecture à tous.

LE PRÉSIDENT DE L'ANSF

YVES CHAUVIN

Editorial

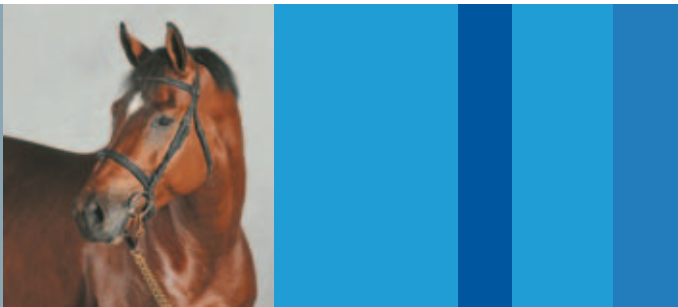

The Selle Français stud-book association is delighted to present the 2011 edition of the ANSF Stallion Guide.

You will be able to discover several novelties in this new edition:

- *The stallions are not only presented according to age categories: they are now also split according to their labels: “Very Promising”, “Promising”, “To Be Followed”.*
- *For the very first time, following a thorough expertise conducted by its judges, the ANSF has decided to promote some of the young 3, 4, 5 and 6 stallions. These stallions are pointed out with the “Recommandé ANSF” logo: they were particularly striking during the new testing session - which was set up by your association for the three-year-old stallions - and at 4, 5 and 6 years old on the SHF competitions and during the 2010 Saint-Lô Selle Français Masters. These stallions have benefited from the expertise of our judges, international riders and coaches of the highest level.*
- *For the 3 year-old stallions, you will be able to find a complete report of the expertises conducted during the new testing session, which this year was taking place straight after the Journées Selle Français.*

This guide aims at becoming your breeding “Michelin Guide”.

It results from the various expertises that were accomplished in the most objective and righteous way by professionals who are widely acknowledged for their competences and the pertinence and their analysis, be they riders or judges. I would like to thank them for their participation and involvement.

Dear breeders, do not hesitate to rely on these analyses that were conducted for you by these great professionals.

Enjoy analyzing the stallions and reading the guide.

PRESIDENT OF THE ANSF
YVES CHAUVIN





REVERSO. CHANGEZ DE CONTINENT
EN UNE SECONDE.



JAEGER-LECOULTRE

GRANDE REVERSO 986 DUODATE.
Calibre Jaeger-LeCoultre 986.
Créée en 1931 pour les joueurs de polo,
la légendaire Reverso abrite un ingénieux
système breveté : deux cadrans dos
à dos animés par un seul mouvement
mécanique indiquent deux fuseaux
horaires ajustables par une seule et
même couronne. L'inventivité de Jaeger-
LeCoultre dans le boîtier réversible
redimensionné.

AVIEZ-VOUS DÉJÀ PORTÉ
UNE VRAIE MONTRE ?

Manufacture Jaeger-LeCoultre,
Vallée de Joux, Suisse, depuis 1833.

www.jaeger-lecoultre.com



Le nouveau testage des étalons Selle Français 2010

The new 2010 Selle Français Stallion testing session

Les 27 étalons Selle Français de 3 ans approuvés aux Journées Selle Français 2010 à Saint-Lô, ont pris part immédiatement à l'issue leur finale au nouveau Testage des Etalons, qui pour la première fois se déroulait sur une période de 10 jours.

Ce nouveau format de Testage avait pour objectif de permettre une **expertise approfondie**, s'étalant sur plusieurs jours, des jeunes étalons approuvés. Il est issu de l'expérience des années précédentes et d'une réflexion approfondie conduite par l'ANSF avec les juges, les cavaliers experts, et le docteur Lepage afin de pouvoir observer les jeunes étalons sur une plus longue période tout en préservant leur intégrité physique.

Le testage a été conduit par une équipe très professionnelle composée de :

The 27 three-year-old Selle Français stallions that were approved at the 2010 Journées Selle Français in Saint-Lô took part immediately after their finals to the new stallion testing session. The latter was taking place for the first time over a ten-day period.

The objective of this new testing session framework was to allow a thorough expertise of the approved stallions over several days. This new framework is the result of the past experiences and of a thorough analysis conducted by the ANSF together with the judges, the expert riders and Doctor Lepage, so as to be able to examine the young stallions over a longer period whilst preserving their physical state.

This testing session was conducted by a very professional team made of:



Le site du testage

- 3 responsables d'expérience aux compétences unanimement reconnues : Francis Mas, Serge Cornut et François Franzoni,
- 5 cavaliers professionnels de jeunes chevaux,
- 4 grooms spécialisés.

Le Testage s'est déroulé en trois temps :

- Il a débuté par une période de récupération de 3 jours après les Journées Selle Français : étirements, relâchements ...
- Dans un deuxième temps, à partir du mercredi 13 octobre, les cavaliers ont commencé à approfondir le travail demandé ; objectif : préparer progressivement les chevaux à leur évaluation par les cavaliers internationaux le lundi 18 octobre. Au programme : travail sur le plat dans le manège et sur la carrière (ce qui a permis d'évaluer le comportement de chaque cheval et d'apprécier sa locomotion dans des conditions différentes), gymnastique sur les barres... le tout sous les conseils avisés des trois experts.
- Enfin Les 27 étalons du Testage ont été expertisés Lundi 18 Octobre par les 4 cavaliers internationaux Messieurs Eric Navet, Bruno Rocuet, Jacques Bonnet et Christian Hermon.

Les chevaux ont été évalués pour juger leur locomotion (Galop, amplitude, équilibre), leur fonctionnement, leur qualité de saut, leur disponibilité, leur réactivité, leur capacité d'apprentissage suivant les critères que l'on demande à un reproducteur moderne.

La confrontation des avis, l'échange d'expérience et d'expertise ont été les apports importants de ce testage afin de cerner au mieux les qualités de ces jeunes reproducteurs pour pouvoir informer les éleveurs.

Vous retrouverez dans ce guide, sur la fiche de chacun des étalons de 3 ans, le bilan de l'expertise des trois responsables du Testage, et le bilan de l'expertise menée par les cavaliers internationaux en fin de Testage.

Comme en 2009, les portes du testage ont également été ouvertes aux Etalons Poneys Français de Selle de 3 ans approuvés, qui ont bénéficié des experts présents pour 2 séances d'expertise.

Autre innovation d'importance : le testage débouche sur **un programme spécial de promotion, de formation et de préservation de la jeune génétique SF** pour les sujets jugés TRES PROMETTEURS.

- 3 experienced professionals who were responsible for the testing session and whose competences are unanimously acknowledged : Francis Mas, Serge Cornut and François Franzoni
- 5 professional riders specialized in young horses
- 4 specialised grooms

There three successive stages of the testing session were the following:

- *The 1st stage of the testing session consisted in 3 days of recuperation through slackening and stretching exercises.*
- *The 2nd stage started on October 13th with the riders starting to go deeper in the exercises set by the experts. The objective was to progressively prepare the horses for their evaluation by the international riders, planned on October 18th. Horses and riders were for instance asked to work on the flat, both in the indoor and the outdoor arenas (thus allowing to assess each horse's behavior and locomotion in various contexts), and were also expected to work on fences. Experts would advise each rider throughout these exercises.*
- *Finally, on October 18th, the 27 stallions taking part to the testing session were assessed by 4 international riders, namely Eric Navet, Bruno Rocuet, Jacques Bonnet and Christian Hermon. This final expertise was about evaluating the horses on their locomotion (canter, scope, balance), their mechanism, their jumping aptitude, their receptiveness, reactivity and learning ability, according to the qualities expected from a modern stallion.*

The key benefits of this testing session consisted in the experts confronting their opinions, sharing their experience and expertise. This enabled a clear assessment of each stallion's main assets, and will allow to provide very reliable information to the breeders.

The testing session was concluded by a face-to-face interview between the 3 experts in charge of the testing session, and the owner of each stallion. Each owner was therefore able to hear a global assessment of the testing session, as well as invaluable information and advice regarding their stallion's future sports career.

You will be able to discover in this 2011 stallion guide, on each 3 year-old stallion information sheet, the key ideas to retain from the expertise conducted by the 3 experts in charge of the testing session, and from the expertise made by the international riders at the end of this testing session.

Just like in 2009, three-year old Poneys Français de Selle approved stallions were offered to take part to the testing session, and were therefore able to benefit from 2 sessions of expertise.

Finally, one major innovation is worth mentioning: the testing session led to the identification of "Very Promising" stallions who are given the opportunity to take part to the Special Programme for the Promotion and Preservation of young Selle Français genetic.

L'équipe permanente du testage des étalons 2010

The permanent team of the stallion testing session

Les 3 experts responsables du testage - *The 3 experts in charge of the testing session*

FRANCIS MAS



Jusqu'à présent, en France on agréait des étalons sur les qualificatives et les finales. Il y a des chevaux très bien préparés, et d'autres qui ne le sont pas suffisamment, sur dix jours on voit les chevaux encore plus facilement dans leur caractère, leur aptitude et leur disponibilité. C'est la somme des compétences qui détermine le jugement : Journées Selle Français, Testage, et enfin confirmation par les cavaliers experts.

Le Testage permet de confirmer ou d'infirmier la qualité des chevaux et il serait bien que sa réussite conditionne l'agrément ; peut-être avec un nombre de cartes limité pour les étalons plus « justes ». Il faut que l'on arrive à faire le tri et orienter les éleveurs en faisant la promotion des meilleurs étalons sans fermer la porte à des étalons qui peuvent se révéler par la suite. Un étalon, c'est au départ un bon cheval et après il faut voir ce qu'il donne en tant que père : il n'y a que le temps qui puisse délivrer la vérité sur la qualité d'un père.

Le Testage s'est très bien passé, le lieu était bien agencé et calme. Nous avons de bons cavaliers et de bons soigneurs. Nous notions chaque jour les chevaux et leur progression ou leur recul. Les experts ont confirmé dans l'ensemble notre vision.

Ce qui est intéressant, c'est le rassemblement de compétences qui a permis d'amener une pierre à l'édifice ; sur une dizaine de professionnels

In France, until now, stallions were approved after a two-day selection process and clearly there was not sufficient time to assess the horses. Some horses are very well prepared, others not. Over two days, it is easy to cheat; over ten days it is a lot easier to see the horses' character, their aptitude, and their receptiveness.

There are a number of precautions taken with the professionals who take part in the selection process, and the overall assessment is the result of those abilities being combined during the 3 selection steps: the Journées Selle Français, the testing session, and finally the confirmation by the international riders.

The testing session helps us confirm or not the horses' quality. In this respect, it would be useful to establish the testing session as a prerequisite for the stallion approval; the solution could be to award a limited number of nomination agreements for the stallions that need to be confirmed.

We need to be able to conduct a real selection among all the stallions, and to advise the breeders by promoting the best stallions without excluding stallions that might reveal themselves in the future. Upon approval, a stallion is a very good horse; only time can tell whether or not he will turn out to be a good sire.

The testing session went very well, the site was well laid out and quiet. We had good riders and good grooms. Every day, we used to grade the horses and write comments about how they made progress or on the contrary how they performed less well than the day before. Overall, the experts confirmed our points of view. What I found really interesting was how each of these combined abilities contributed to the assessment; a team of 10 professionals enables a thorough evaluation of the horses to be carried out. During the

Les 3 experts responsables du testage - *The 3 experts in charge of the testing session*

on peut vraiment juger les chevaux. Les juges lors des Journées Selle Français ne peuvent juger que ce qu'ils voient... Pendant le Testage, nous avons revu les étalons d'une façon plus naturelle.

Nous avons attendu qu'ils soient disponibles et décontractés ; ils se sont vite adaptés et étaient calmes. Nous avons fait beaucoup de travail sur le plat, avec Serge qui s'occupait des allures et de la mise sur la main, et nous les avons regardés sur quelques obstacles simplement pour juger de leur équilibre, leur style, leur intelligence, et leur disponibilité.

Cela s'est fait dans une bonne ambiance, nous nous sommes très bien entendus, chacun a trouvé sa place ; nous avons des jugements complémentaires et convergents. Les chevaux qui étaient un peu voleurs se sont relâchés et sont devenus plus ordinaires et d'autres ont progressé. On a, chacun, essayé de prendre le temps de les regarder vraiment et de ne pas bâcler ce travail. Les cavaliers nous ont donné leur avis et ce qu'ils ressentaient, les soigneurs nous ont donné des indications sur le caractère des chevaux.

Cette nouvelle formule du Testage sur dix jours est bonne, les chevaux n'ont pas souffert. Je pense que ce n'est pas la peine d'en faire plus car il faut laisser respirer les chevaux après le concours étalons.

Journées Selle Français, judges can only assess what they see...

During the testing session, on the other hand, we were able to see the horses in a much more natural environment. We waited for them to be receptive and flexible; they adapted very quickly and were quiet. We did a lot of work on the flat, with Serge being in charge of their locomotion and putting them on the bit. We also examined them on a couple of fences, simply to assess their balance, style, intelligence and receptiveness.

This was achieved in a good atmosphere; we got along very well; each of us had a precise role. We had shared and different opinions. The horses that had duped us relaxed a little and became a little more run-of-the-mill, whilst others improved. Each of us took the time to look at them very carefully and avoided rushing through this observation. The riders gave us their feedback on their own feeling about each horse, and the grooms gave us their observations concerning the horses' character.

This new testing session framework over ten days is appropriate, the horses did not suffer. I think it is useless to extend it over a longer period because horses need to rest after the stallion assessment competitions.



Briefing et séance de travail en groupe

Les 3 experts responsables du testage - *The 3 experts in charge of the testing session*

SERGE CORNUT



C'était une très bonne expérience avec une infrastructure top. On avait 5 supers cavaliers pour monter les chevaux ; demandeurs, volontaires, généreux, disponibles et à l'écoute. Chaque cavalier a gardé son piquet, il y a eu beaucoup d'échanges avec les cavaliers qui ont monté les chevaux, ils étaient très contents de l'expérience. Cela s'est très bien passé avec François Franzoni et Francis Mas que je connaissais déjà.

Il fallait « déshabiller » les chevaux de leur préparation ; nous avons profité des trois premiers jours pour faire du « relax » avec des étirements,

pour les faire se relâcher et se décontracter. Je voulais les mettre dans une attitude et un fonctionnement tels que l'on puisse les voir vraiment nature, sans artifice, dans le respect du cheval et de l'équitation classique. Ensuite, nous avons commencé à les remettre en ordre, à améliorer la mise sur la main. Le 5ème jour, dans l'esprit de ce que voulaient voir les cavaliers experts en fin de testage, nous avons anticipé avec des petits sauts sur des distances à 5/6 foulés pour apprécier l'équilibre.

Cela nous permis de voir que certains chevaux que l'on avait déshabillés avaient un peu de mal ; nous avons pu voir la vraie nature des chevaux. 10 jours c'était bien suffisant ; chaque jour nous notions nos observations, et lorsque les cavaliers sont arrivés, nous avons fait le point sur le travail de la semaine et un premier bilan. Mettre toutes ces connaissances en commun est très intéressant. Il y a eu une seule séance sur l'obstacle avec les cavaliers experts. Certains chevaux ont été en dessous de leur prestation aux Journées Selle Français, et d'autres se sont mieux montrés. Le Testage est vraiment révélateur. Cela permet de ré étalonner les choses.

Je me suis rendu compte que l'on avait des chevaux avec le galop que l'on recherche mais que dans l'utilisation à l'obstacle, cela ne fonctionnait pas toujours.

Et dans le contexte du Testage, cela ne nous a pas échappé. Aux Journées Selle Français, on a peu de temps et on peut être trompé par un cheval un peu « voleur » même si on essaie de faire attention. Les propriétaires étaient parfois inquiets de laisser leur étalon au Testage, à la fin nous les avons tous vus pour leur donner en détail le bilan du Testage.

This was a very good experience, the facilities were amazing. The 5 riders at the testing session were simply great: they were determined, willing to improve, unselfish and receptive. Each rider kept the same horses throughout the 10 days; we shared a lot with them, and I think they liked this experience. Our team work with François Franzoni and Francis Mas went very well; I knew them both already.

We had to free the horses from their initial preparation; during the first 3 days, we mainly did some light work and stretching exercises, so the horses could relax and stretch. My objective was to have them adopt a natural attitude and way of moving, so as to really respect each horse and work according to classical riding. We then started to set them in order and to put them on the bit. On day 5, we started working in the vein of what the international riders would be specifically looking for at the end of the testing stage; to that end, we had the horses work on small jumps on distances of 5/6 strides in order to assess their balance. This enabled us to detect that some of the horses that had become more natural found it a little difficult; we were able to see each horse's real abilities. 10 days was quite enough; every day, we used to write down our observations and, when the international riders got here, we were able to provide them with initial feedback based on the week's work. There was only one jumping session with the international riders. The performance of some horses was below what we had seen at the Journées Selle Français, whilst others performed better. The testing session is very helpful in that respect, as it enables an objective observation.

I realized that the horses had the type of canter we are looking for; however, sometimes it didn't seem to work in the jumping context. We were able to detect this thanks to the testing session. At the Journées Selle Français on the contrary, we have little time and it is easy to be fooled by a horse which is a little crafty even though we try to pay extra attention. Owners were sometimes anxious to leave their stallion at the testing session; at the end of the ten days we spent time with each of them to provide them with detailed feedback on the session.

Les 3 experts responsables du testage - *The 3 experts in charge of the testing session*

FRANÇOIS FRANZONI



C'est le premier Testage auquel je participais, et je n'avais pas vu les précédents. J'ai rencontré d'abord sur un plan technique une très bonne organisation dans un endroit très adapté où nous étions tranquilles. C'était une très belle aventure humaine : j'ai travaillé avec deux hommes exceptionnels ; Serge Cornut qui a su adapter ses connaissances d'équitation classique à la préparation des chevaux de sport et Francis Mas que je connaissais, puisque nous avons monté en concours ensemble et dont je connais les qualités de dresseur et de formateur d'élèves. Les cavaliers étaient motivés, très à l'écoute et ont su s'adapter, pour eux ce n'était pas toujours facile.

Notre rôle était de préparer les chevaux pour les quatre cavaliers experts qui sont venus le lundi. Nous avons travaillé dans ce sens-là sur une dizaine de jours ; les chevaux ont été vus dans le cadre d'une équitation très classique, certains se sont améliorés, d'autres ont régressé ; nous les avons vus très « nature ». Nous les avons regardés sans tenir compte des Journées Selle Français : nous avons agi comme si nous les découvriions, et nous nous sommes vite rendu compte à quelques détails près que nos opinions étaient concordantes. Nous ne sommes pas intervenus dans les notes finales. En fin de Testage, nous avons donné des indications et fait un bilan pour les cavaliers experts. Je pense que ce serait une bonne chose que l'approbation ne soit définitive qu'à l'issue du Testage en tenant compte des Journées Selle Français. L'important c'est de dire que cette expérience doit être renouvelée !

I took part to the testing session for the first time this year, and I had never been to any of the previous editions. First, from a technical point of view, I thought the organisation was excellent and this quiet site was very appropriate. It has also been a great human adventure: it gave me the chance to work with two exceptional horsemen. Serge Cornut managed to adapt his knowledge of classic riding to the preparation of sport horses.

Francis Mas and I already knew each other as we both used to ride in the same competitions; I am familiar with Francis' dressage and teaching abilities. The riders at the testing session were strongly motivated and attentive; they managed to adapt themselves, even though this was not always easy.

Our role was to train the horses for the assessment conducted by the international riders on the Monday. This was our objective during the ten-day period. Horses were worked based on a classic riding approach; some horses improved, others did not. We were able to see them as they were naturally. We observed them without taking the Journées Selle Français into account; we acted as if this was the first time we had ever seen each horse, and we soon found out that our opinions were similar.

We did not have any influence on the final score of each horse. At the end of the testing session, we provided detailed information and feedback to the international riders. I think it would be best to confirm each stallion approval at the end of the testing session, whilst still taking the results of the Journées Selle Français into account.

But the key idea to retain from this experience is that it should be repeated next year!



Séance photo par Hervé Delaroque

Cavaliers professionnels - *Professional riders*

PIERRE-ALAIN MORTIER



J'ai trouvé cela super, c'était très professionnel. Il n'y avait rien à dire côté organisation ; les installations étaient top, le manège était à disposition et les chevaux juste à côté ; tout était fonctionnel et les soigneurs étaient de vrais gens de cheval. J'ai trouvé très enrichissant de travailler avec des gens comme Serge Cornut, François Franzoni et Francis Mas.

Les chevaux étaient disponibles, très bien préparés et mis en place. Le tra-

vail s'est bien passé avec les cavaliers. Je me méfiais un peu de monter des trois ans entiers, mais il n'y a pas eu de problème. Les chevaux étaient bien dans leur tête et se sont mis au travail tout de suite. C'est une très bonne expérience, je monte des jeunes chevaux mais rarement des 3 ans et cela amène un « plus ».

Ils ont travaillé tous les jours, on a fait du bon travail, et je pense que ça a avancé les chevaux de faire ce testage. C'est un plus pour la saison de 4 ans.

Les experts sont venus une journée ; il n'y a pas eu de surprise. Les chevaux ont répété ce qu'ils avaient fait sur la semaine.

Ce Testage est une bonne chose : on peut voir si des chevaux ont été « bricolés » ou s'il y a d'éventuels problèmes physiques. C'est vraiment une bonne idée et cela amène un « plus » aux éleveurs par le biais du Guide ANSF des Étalons. Des étalons il y en a partout : c'est bien de mettre en avant l'élite de la jeune génétique Selle Français.

Pierre-Alain Mortier, a rider

I thought it was great, very professional. The organisation was perfect; the facilities were very appropriate. The indoor school was always available and was located right next to the horses; everything was very functional and the grooms were real horsemen and horsewomen. I found that working with Serge Cornut, François Franzoni and Francis Mas was very rewarding.

The horses were receptive, very well prepared and were in a frame. The work with the riders went really well. I was wary of riding 3-year-old stallions, but in the end there was no problem. The horses were good tempered and got into working mode from the very beginning. It was a very good experience; I am used to riding young horses but rarely 3-year olds and that brings me something extra.

The horses were worked every day, we did a good job and I think they improved thanks to this testing session. It really brings them something more for their 4 year-old competitions.

The experts came for one day; there were no surprises, as the horses repeated what they had done over the week.

This testing session is a positive thing: we can detect whether some horses have been "fiddled with" or whether they have physical problems. It is a very good idea as it brings value-adding information to the breeders via the ANSF stallion guide. Stallions can be found everywhere: bringing young stallions into the light is really something useful.



Travail sur la carrière du Testage

Cavaliers professionnels - Professional riders

FABIEN DE ROBILLARD



Ce Testage est une très bonne idée, c'est très bien pour les chevaux : cela permet de voir s'ils répètent ce que l'on a vu aux Journées Selle Français ; ce qui est dommage c'est que cela ne change rien à l'approbation des chevaux. C'est très intéressant de travailler avec Serge Cornut, François Franzoni et Francis Mas. Ce sont de vrais professionnels qui connaissent bien les chevaux. Le Testage s'est déroulé dans une bonne ambiance. L'organisation

était super, les installations sont très fonctionnelles et sans danger pour les étalons. Les cavaliers avaient chacun un piquet de cinq chevaux. Personnellement, ce Testage m'a beaucoup apporté au niveau du travail sur le plat et pour mettre les chevaux rapidement sur la main. Les chevaux n'ont pas souffert du tout.

On a beaucoup travaillé sur le plat et des barres par terre. Cela serait bien que le Testage soit un tout petit plus long : 15 jours serait la bonne durée pour pouvoir les tester un peu plus à l'obstacle car il faut prendre en compte le temps de récupération nécessaire après les Journées Selle Français.

Fabien de Robillard, a rider

This testing session was a very good idea, and was beneficial to the horses. It allowed us to examine whether they demonstrated the same qualities as during the Journées Selle Français. However, what I think is missing is that the session does not have any impact on the horses' stallion approval. I found it very interesting to work with Serge Cornut, François Franzoni and Francis Mas. They are real professionals who have a thorough knowledge of horses. The testing session took place in a very good atmosphere.

The organisation was great; the facilities were very functional and very safe for the stallions. Each rider was responsible for riding a group of 5 horses. Personally, I found this session very rewarding with regards to work on the flat and to how to rapidly and successfully put the horses on the bit without

resistance. The horses did not suffer at all. We worked a lot on the flat and with ground poles. I think the testing session should last slightly longer: 15 days would be the right duration to be able to test them more on fences. Indeed, we need to take into consideration the time necessary for the horses to recover from the Journées Selle Français.



Tchouck de Toscane et Bruno Guillotin, cavalier

Groom spécialisé - *Specialised groom*

CHARLOTTE JOLY



J'ai trouvé que c'était quelque chose de très bien, l'organisation était bonne, les chevaux étaient bien accueillis et nous étions suffisamment nombreux pour nous en occuper dans de bonnes conditions. Nous avions le droit d'aller voir travailler les chevaux, il y avait un bon échange, on nous a vraiment fait confiance, c'était un travail d'équipe. Nous avons donné notre avis sur les chevaux concernant leur comportement et leur caractère au boxe, de façon à compléter la vision des experts au travail. J'étais surprise :

nous étions deux filles et nous nous sommes fait la réflexion que les entiers étaient bien éduqués par rapport à ce que l'on pouvait voir il y a une dizaine d'années : il y a vraiment une grosse amélioration sur ce point. Certains propriétaires étaient un peu inquiets en déposant leurs chevaux, on peut le comprendre mais tout s'est bien passé, et nous n'avons pas eu de problème.

Charlotte Joly, a groom during the testing session

I thought the testing session was a very good experience; it was well organised, the horses were well accommodated and the team was big enough to take excellent care of all of them.

We had the opportunity to see them at work, there was a good exchange and people really trusted us. It was genuine team work. We gave our opinion about the horses' character and behaviour at the stables; this helped the experts to have a broad insight into each horse.

Something surprised me: two of us were girls and we both noticed that the stallions were well trained, especially in comparison with how the stallions would have behaved 10 years ago. There is a real improvement in that respect. A few owners were a bit anxious to leave their horse, which is completely understandable, but everything went perfectly well, and we did not encounter any problems.



Séance d'expertise

Le propriétaire du site de testage - *Owner of the testing session facilities*

DR FRANCIS MAUGER

**Ecurie de l'Olivier
(La Barre de Semilly)**



J'ai simplement loué mes installations et conseillé le traiteur Alain Gandon qui est propriétaire aux écuries. Mes installations sont plutôt faites pour l'évènementiel et j'aime ça. Elles datent de 2007 avec la construction en 2009 du manège Loïc de la Porte du Theil où a eu lieu le Testage.

On est près de la ville tout en étant au calme à la campagne avec des chemins tout autour. Je vais refaire bientôt une grande carrière. Je suis médecin, les chevaux sont mon hobby ; j'ai monté jusqu'en 2^{ème} catégorie et je monte toujours en compétition, mon grand oncle était l'étaillonnier Charles Vauvrecy et je l'aidais souvent quand j'étais jeune avec ses étalons.

*Dr Francis Mauger, Ecurie de l'Olivier
(La Barre de Semilly, Normandy)*

I simply rented out my facilities and recommended the caterer Alain Gandon who owns horses at the stables. My facilities are mainly intended to host events and I like that. They were built in 2007. The Loïc de la Porte du Theil indoor school, where the testing session took place, was built in 2009. We are located very close to the town and yet we still benefit from the quietness of the countryside with tracks all around.

I am planning to have another outdoor arena built in the near future. I am a doctor; horses are my hobby. When I rode in the past I made my way up to competing in the 2nd category for professional riders. I still ride in competitions; my great-uncle was the stallion man Charles Vauvrecy; I often used to help him with his stallions when I was young.



Tobago Chevrier

Expertise de fin de testage :

Expertise conducted at the end of the testing session :

Les cavaliers internationaux - *International riders*

ERIC NAVET



Les choses évoluent dans le bon sens et il faut continuer : ça prend le bon chemin pour la sélection des reproducteurs dont on va avoir besoin pour le sport moderne.

Cette nouvelle formule de Testage permet d'avoir une connaissance des chevaux plus approfondie et de déterminer leur capacité d'apprentissage de façon plus objective. Le choix des trois experts qui ont pris en main les chevaux pendant le Testage est judicieux, ce sont des hommes de cheval, qui ont chacun

beaucoup d'expérience dans leur domaine ; ce n'est pas facile de trouver trois experts comme cela. Lors de notre arrivée, nous avons pu communiquer avec eux, ce qui nous a permis d'avoir des informations sur la façon dont les chevaux avaient évolué. Ensuite, nous avons noté ce que nous avons vu. Cela permet d'avoir un jugement plus objectif et plus complet, et globalement nos visions étaient identiques. Les chevaux se sont présentés comme ils les avaient vus pendant les dix jours du Testage. Ce qui est intéressant, c'est la manière dont les chevaux ont évolué.

Par rapport aux autres années, nous avons fait des modifications pour le saut, car il y avait des chevaux qui avaient du mal sur les combinaisons. Cette année, nous avons travaillé sur des lignes plus simples. Je pense que l'on peut encore améliorer la sélection des chevaux pour le Testage, notamment en modifiant les coefficients entre les différents ateliers, mais c'est difficile : par exemple certains chevaux vont être beaucoup plus brillants dans leurs allures pendant les Journées Selle Français, et ils retrouvent leurs allures normales pendant le Testage. La seule façon de savoir si c'est du show ou la véritable qualité des chevaux, c'est le Testage.

Eric Navet, an international rider

Things are evolving in the right way and we should carry on in this direction: we are on the right track for the selection of future breeding stock which we will need for modern sport.

This new testing session framework provides a deeper insight into the horses, and helps determine their learning ability in a much more objective way. The 3 experts chosen for the session were excellent: they are real horsemen who each have a lot of experience in their area of expertise; it is not easy to find 3 specialists with such a level of knowledge.

As soon as we arrived, we were able to talk to them in order to find out how the horses had evolved over the 10 days. Then, we took notes about what we saw. This allowed us to have a more objective and more complete assessment, and it turned out that our views were similar. The horses performed just as they did during the testing session. The most interesting part is to see how the horses have evolved over the 10 day-period.

Compared with previous years, we made adjustments to the jumping exercises, as some horses had difficulties on the combinations. This year, we worked on more simple lines. I think we could still improve the selection of the horses for the testing session, in particular by modifying the weighting factor between the different workshops. However this is a difficult task: for instance some horses will really stand out in terms of locomotion during the Journées Selle Français, and will go back to their normal locomotion during the testing session. The only way of finding out whether this is purely due to a "show" effect or to the horses' real qualities is the testing session.

Les cavaliers internationaux - *International riders*

CHRISTIAN HERMON



C'est une meilleure formule car cela laisse plus de temps aux chevaux : on les voit avec d'autres cavaliers, c'est important car on sait comment ils montent et cela nous aide à juger les chevaux. Les autres années, nous avons parfois des difficultés de jugement justement à cause des cavaliers, maintenant le problème ne se pose plus.

Le fait qu'ils soient vus plusieurs jours est une bonne chose. Nous les avons jugés sur une séance, mais avec l'opinion de Serge Cornut, François Franzoni et Francis Mas qui eux avaient plus de recul que nous. Les chevaux étaient mis dans ce que nous aimons et dans le bon sens, c'est

une formule plus objective pour le jugement des chevaux.

La durée est bonne, 10 jours c'est bien, c'est suffisant pour juger un cheval, on a plusieurs éléments qui font que l'on peut éliminer pas mal de risques de passer à côté d'un bon ou d'un difficile. Sur le lot, trois chevaux étaient un peu difficiles et on le voyait. Le but, c'est d'arriver à définir le mieux possible le potentiel et le caractère des étalons pour aider les éleveurs dans leurs croisements.

Peut-être que la formule idéale serait de tester une dizaine de chevaux supplémentaires qui se seraient moins bien présentés aux Journées Selle Français, et que l'agrément définitif soit donné à l'issue du Testage.

Christian Hermon, an international rider

This testing session concept is more suitable as it leaves additional time for the horses to express themselves: we get to see them with other riders; this is important as we perfectly know how the latter ride. This helps us conduct a more accurate assessment. Over the past years, we had difficulties evaluating the horses precisely because of the riders. Today, this problem has been resolved.

The fact that horses are evaluated over several days is a positive improvement. We all judged them during one single session, but at the same time we benefited from the feedback of Serge Cornut, François Franzoni and

Francis Mas who had more hindsight than us. Horses were worked in the right way and with the right attitude; this allows them to be more objectively evaluated.

The duration of the testing session is appropriate: 10 days is enough to evaluate a horse and obtain enough insight to avoid the risk of missing a good horse or on the contrary an ill-tempered horse. Among the participating horses, three of them turned out to be a little rough: this could clearly be detected over the ten-day period.

The primary objective is to define the potential and character of each stallion as precisely as possible so as to eventually help breeders in their crossings. Perhaps the ideal method would be to test about ten or so additional horses, which performed less well at the Journées Selle Français and have the stallion approval take place at the end of the testing session.



Top Gun Semilly

Les cavaliers internationaux - *International riders*

BRUNO ROCUET



Le Testage évolue vers ce que l'on voulait faire, nous avons été écoutés suite aux remarques que nous avons suggérées l'année dernière pour améliorer la méthode. La formule trouvée me semble être une bonne formule, c'était un « plus » d'avoir l'avis des gens qui étaient là depuis une semaine. On vient là pour donner la touche finale. Je voudrais pouvoir juger plus de chevaux et que l'approbation ne soit donnée qu'à l'issue du Testage. Ayant regardé attentivement tous les étalons des

« Journées selle français », j'ai le sentiment de passer à côté de certains chevaux qui auraient mérité d'y participer.

Aux Journées Selle Français, les chevaux sont notés sur une performance et par atelier, au Testage nous avons une vision globale et continue des chevaux présentés, la note donnée ne peut pas basculer avec un coup de « bluff » au saut en liberté ou sur un autre atelier.

Bruno Rocuet, an international rider

The testing session is evolving positively towards what we set out to do. The ANSF took the recommendations that we made last year into account in order to improve the method used. The concept that the ANSF came up with seems very positive to me: I found it very useful to hear the feedback from the experts who had been onsite for a whole week. We come here to provide the finishing touch.

I would like us to be able to evaluate a larger number of horses and only grant the stallion approval at the end of the testing session. Even though I watched all stallions very carefully during the "Journées Selle Français", I feel that I might have missed a few horses that had the potential to take part in the testing session. At the Journées Selle Français, horses are evaluated on their performance at each workshop; during the testing session, on the other hand, we had an overall, continuous insight into how the horses reacted. In this particular context, the score awarded cannot be biased as a result of a false impression given during the free jumping or any other workshop.



Les cavaliers internationaux - *International riders*

JACQUES BONNET



L'allongement de la durée du Testage est vraiment un point positif, c'était plus facile pour nous de juger les chevaux que les années précédentes ; on a moins de risques de se tromper. Ils ont tous eu la même préparation avec les mêmes cavaliers, il y avait une homogénéité dans le travail. La durée du Testage est suffisante, on peut toujours faire plus, cependant le but n'est pas de les travailler mais de pouvoir les juger le plus objectivement possible. Certains chevaux se sont bonifiés

lors du Testage, les défauts ressortent aussi ; aux Journées Selle Français, sur la fraîcheur on ne voit pas toujours tout. L'équipe qui a préparé les chevaux était constituée de vrais hommes de cheval, ils ont fait leur travail, les chevaux sont arrivés en fin de Testage en bonne forme physique pour être jugés; bien que travaillés ils n'étaient pas éteints, ce qui n'est pas évident avec des jeunes chevaux ; il faut savoir doser le travail.

Jacques Bonnet, an international rider

Extending the duration of the testing session was a real improvement; it was easier for us to assess the horses than in the past years; there is a lesser risk of us making a mistake. All horses were worked in a similar approach with the same riders, the work was homogeneous. The duration of the testing session was appropriate; one can always do more, and yet the objective here is not to train the horses but to be able to assess them in the most objective way possible.

Some of the horses improved during the testing session; for others, flaws started to show; at the Journées Selle Français, one cannot detect everything because horses are particularly fresh. The team who worked with the horses during the 10 days was made up of real horsemen who did a great job; the horses' very good physical condition at the end of the testing session allowed an objective assessment. Even though they had been worked for 10 days, the horses were not tired – this is not easy to achieve with young horses; work has to be balanced.



Travail dans le manège

Propriétaires d'étalons *Stallion owners*

Monsieur Bendinelli



Propriétaire de Ti Punch des Loges

L'ANSF fait du très bon boulot, on est sur la bonne voie avec ce Testage. Je n'étais pas inquiet de laisser mon cheval, je sais que l'on a à faire à des professionnels : ils connaissent la valeur des chevaux.

J'ai téléphoné plusieurs fois pendant ce Testage pour avoir des nouvelles et à chaque fois on m'a donnée des informations sur le déroulement et le travail effectué. Je regrette juste de ne pas avoir posé plus de questions à l'issue des 10 jours. Mon cavalier a trouvé le cheval délié et très bien dans sa tête au retour du Testage. Il n'a pas du tout été perturbé, bien au contraire, il n'avait aucun signe de stress ou de fatigue physique ce qui est très important.

Les personnes qui ont encadré les chevaux sont des gens très compétents et rien n'a été laissé au hasard. Le Guide des Etalons de l'ANSF est très important pour les croisements. Souvent, lorsque l'on choisit les étalons, on ne sait pas grand-chose sur eux ; avec le guide, on a une approche beaucoup plus fine et des informations très utiles. J'ai discuté avec plusieurs éleveurs qui attendent le guide avec impatience pour faire leurs croisements.

Mr Bendinelli, the owner of Ti Punch des Loges

The ANSF does a really good job; we are on the right track with this testing session. I wasn't worried about leaving my horse for 10 days, as I knew that he was in the hands of professionals who know what the horses are worth. I phoned several times during the testing session; each time, I was given substantial information about the schedule and the work of the horses.

My only regret is that I should have asked more questions at the end of the 10 days. When my horse came back at home, my rider found him very flexible and serene. He was not at all unsettled: on the contrary, he had no signs of stress or physical exhaustion, which is really important.

The team in charge of the horses was made up of very competent people and nothing was left to chance.

The ANSF Stallion Guide is very important for breeders' crossing choices. Often, we know close to nothing about the stallions we choose; the guide allows us to have a more reliable approach and provides us with very useful information.

I talked to several breeders who are eagerly awaiting the ANSF guide in order to make their crossing decisions.



Monsieur Brohier



Denis Brohier, propriétaire de Tibet Tame

Il y a eu un cap de franchi cette année avec ces dix jours de Testage, c'est une très bonne idée, c'est à renouveler. Les gens étaient très professionnels, tout était bien organisé, les conditions de logement étaient bonnes et cela s'est bien passé. Il ne faut pas que cela dure plus longtemps.

Tous les chevaux sont vus dans les mêmes conditions. C'est une bonne chose de faire cela dans la foulée des Journées Selle Français : les chevaux n'ont pas souffert, ils ont eu le temps de récupérer et ensuite le travail était adapté en fonction de chaque cheval.

Ils n'ont pas du tout forcé. C'était un travail de base, qui je pense a servi autant aux cavaliers qu'aux chevaux car Serge Cornut a expliqué des bases de dressage qu'ils n'ont pas forcément le temps de travailler à la maison.

Denis Brohier, the owner of Tibet Tame

This year's ten-day testing session proved to be a real step forward. I thought it was a very good idea, which should be repeated next year. The team was very professional, everything was well organised, the accommodation conditions were good and everything went well.

The session does not need to last any more than 10 days. All horses were assessed in the same conditions. It was a good thing to plan the testing session right after the Journées Selle Français: the horses did not suffer, they had time to recover and the exercises were adapted to each horse.

They were under no strain. It was mainly basic work which served both riders and horses: Serge Cornut explained the basics in dressage which riders do not necessarily have time to work on at home.



Yves Chauvin et Franck Schillewaert

Monsieur Discret



Mr Discret, époux de Mme Hanus Discret, propriétaire de Trésor de Virton

Ce Testage a été réalisé très sérieusement. Les Journées Selle Français étaient plutôt éprouvantes mais mon cheval est revenu en pleine forme. Cela permet de bien juger les chevaux, d'éliminer le stress du concours, le facteur propriétaire / cavalier et les chevaux sur-préparés. Ils sont tous logés à la même enseigne et montés par les mêmes cavaliers. Les experts peuvent les voir « nature » et sur 10 jours il faut qu'ils répètent, alors que lors du concours étalons, un coup d'éclat peut être trompeur. On peut voir si le cheval aime travailler ; le caractère et la volonté d'un cheval sont essentiels, il faut qu'il ait envie d'aller de l'autre côté des barres. Pour les chevaux qui ne sont pas courageux, cela passe au saut en liberté mais pas au Testage.

D'autre part, certains chevaux qui auraient été admis avec des notes moyennes ont la possibilité de se révéler lors de ce Testage ; au bout de 10 jours, ce sont les vrais bons chevaux qui ressortent.

C'est intéressant pour les éleveurs d'avoir des informations sur les jeunes étalons et le Guide permet de recueillir des informations objectives pour faire des croisements judicieux.

Mr Discret, the husband of Mrs Hanus-Discret, the owner of Trésor de Virton

This testing session was carried out very professionally. The Journées Selle Français were demanding but my horse came back on top form. The testing session enables a reliable assessment of the horses to be made, and helps getting rid of the competition's stress, the owner/rider factor and the over-prepared horses. All horses are looked after in the same conditions, and ridden by the same riders.

Experts were able to see them in a more natural context: horses have to repeat their performance over 10 days, whereas during the stallion show, one great display can be misleading. The testing session allows to judge whether the horse is eager to work; the horse's temper and willpower are key: it is essential for the horse to want to jump over the fence. Horses that are not brave enough can succeed at the free-jump test, but their flaw will undoubtedly show during the testing session.



Moreover, some horses that may have passed with average scores are given the opportunity to reveal themselves during the testing session; at the end of the 10 days, the best horses stand out.

It is interesting for the breeders to have information about these young stallions and the Stallion Guide gathers objective information which serves as a basis for wise crossing choices.

Trésor de Virton

André Chenu



Propriétaire de Ti Pol du Plessis et Tasman

Cette nouvelle formule du Testage sur dix jours permet de bien juger les chevaux. Beaucoup de professionnalisme dans la manière de faire.

Sur les chevaux présentés, cela permet de bien voir leur qualité mais aussi leur caractère au travail et en dehors du travail. J'ai trouvé le Testage très bien fait.

Je pense que dans l'avenir, on pourrait sélectionner plus de chevaux pour le Testage et peut-être envisager que l'approbation se fasse à l'issue de celui-ci.

André Chenu, the owner of Ti Pol du Plessis & Tasman

This new updated concept of the testing session which now takes place over a ten-day period provides an opportunity to assess the horses thoroughly. I found the approach very professional.

It was the perfect way to evaluate not only the horses' quality but also their character, be they working or not. I found the testing session well structured.

In the near future, I think that we could select more horses for the testing session and plan to award the approval at the end of it.



Pierre Couilloud, Xavier Leredde et Valérie Leredde, préparateur et propriétaires de Tyrol Rouge, avec Yves Chauvin,

Herses de carrière CDR Gauthier

Pour optimiser vos sols de carrière et le confort de vos chevaux

Faciles d'utilisation, entièrement réglables pour un travail rapide et efficace

Largeur : 2 m

Poids : 95 kg

Lame de bourrelet
en option

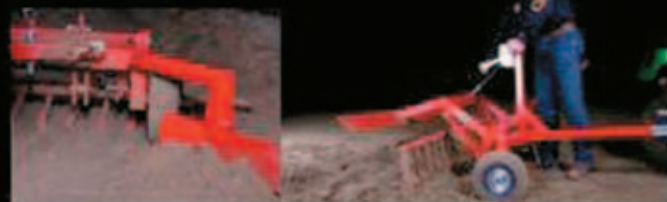

CDR
04 74 92 49 09
GAUTHIER
Herse de carrière
www.cdrgauthier.com



E-mail : cdrgauthier@aol.com



GALOP
SELLERIE

L'EQUIPEMENT DU CHEVAL ET DU CAVALIER

- AMENAGEMENTS INTERIEURS ET EXTERIEURS
- EQUIPEMENTS D'INSEMINATION ARTIFICIELLE
- ACCESSOIRES D'ECURIE
- TOUTE LA SELLERIE
- VETEMENTS ET ACCESSOIRES POUR LE CAVALIER



legiret 
CONSTRUCTEUR

50680 SAINT-JEAN-DE-SAVIGNY
(FRANCE)

 (33) 02 33 05 87 57
Fax: (33) 02 33 56 50 80

www.legiret.com



GENES DIFFUSION



Pour inséminer vos juments de **SPORT**, choisissez **GENES DIFFUSION !!!**

Partenaire dans votre région

4 centres de mise en place :

- ➔ HARAS DU PAYS D'AUGE (14)
- ➔ HARAS DE VAIGES (53)
- ➔ HARAS DE DOUAI (59)
- ➔ HARAS DU PAYS D'ARGENTAN (61)



Reproduction de vos juments

**IAC, IAF
et IAR**

Prélèvement embryonnaire

*en partenariat avec
le Haras
de la Pomme (14)*

Maintien en condition sportive

Congélation de la semence de vos étalons (France et étranger)



Nouveauté 2011

Pour la 1^{ère} fois en France

"Disponible en semence fraîche"



Contacts

NORMANDIE

Alain LHOPITAL
a.lhopital@genesdiffusion.com
Tél. : 06 38 42 99 77

NORD-PICARDIE

Dominique BAGANAS
d.baganas@genesdiffusion.com
Tél. : 06 35 37 09 47

Retrouvez une info détaillée pour chacun de nos étalons sur www.genesdiffusion-etalons.com



CLASSEMENT MONDIAL WBFSH 2010 EN CSO (au 30/09/2010)

*WBFSH 2010 WORLD RANKING
(on 30/09/2010) for international show jumping*

Mylord Carthago

En 2010, le stud-book Selle Français est classé 3^e des Stud-books mondiaux en CSO. On retrouve 17 Selle Français dans le TOP 100 Mondial.

In 2010, the Selle Français stud-book was ranked 3rd worldwide for international show jumping.

17 Selle Français horses can be found in the World TOP 100 horses.

1^{er} SF (8^e) - MYLORD CARTHAGO – 1338 points
2000 (Carthago x Fragrance de Chalusse par Jalisco B)
Naisseur / bred by: Mme Paule Bourdy-Dubois (03)

2^e SF (9^e) - KELLEMOI DE PEPITA – 1298 points
1998 (Voltaire x Pepita du Parc par Jalmé des Mesnuls)
Naisseur / bred by: Mr Alain Gasnier (63)

3^e SF (12^e) - ITOT DU CHATEAU – 1223 points
1996 (Le Tot de Semilly x Sophie du Château par Galoubet A)
Naisseur / bred by: Mr Jean Grandjean (51)

4^e SF (19^e) - QUICK STUDY ex LUTIN DE SEMILLY – 1043 points
1999 (Quick Star x Sirène de Plantro x What a Joy (ps))
Naisseur / bred by: Mr Jules Mesnildrey (50)

www.theault.com



THEAULT

LA PASSION PARTAGÉE

PROteo Haras
by THEAULT



Ascendance



Contact : Elodie Brillant / 06 08 91 02 71
Contact international : Vanessa Gau / 0033 677 981 052

THEAULT – BP 306 – 50303 AVRANCHES
Tél. 0033 2 33 89 22 22 – infos@theault.fr



Kellemoi de Pepita

5° SF (21°) - KRAQUE BOOM – 1034 points

1998 (Olisco x Baby Boom IV par Joyau d'Or)
Naisseur / bred by: Mme Henriette Evain (14)

6° SF (31°) - LAMM DE FETAN – 930 points

1999 (Fergar Mail x Harmony de Fetan par Le Tot de Semilly)
Naisseur / bred by: MM. Erwan et Gérard Robin (56)

7° SF (37°) - LE PRESTIGE ST LOIS – 895 points

1999 (Quidam de Revel x Roxelane III par Grand Veneur)
Naisseur / bred by: Mme Odile Paris (50)

8° SF (38°) - KATCHINA MAIL – 880 points

1998 (Calvaro x Elvira Mail par Laudanum (ps)
Naisseur / bred by: Bernard Le Courtois (61)

9° SF (45°) - MELODIE ARDENTE – 818 points

2000 (Apache d'Adriers x Star Ardente par Jalisco B)
Naisseur / bred by: Mme Marie-Christine Davaille (45)

10° SF (51°) - IDEAL DE LA LOGE – 783 points

1996 (Dollar du Mûrier x Ulenda par Joyau d'Or)
Naisseur / bred by: Mme Marie-Odile Debonnet (44)

12° SF (67°) - AD NORSON ex NORTON DU REVERDY – 695 points

2001 (Quidam de Revel x Adea par Grand Veneur)
Naisseur / bred by: Haras du Reverdy (50)

13° SF (71°) - JALISCA SOLIER – 655 points

1997 (Alligator Fontaine x Dune Solier par Jalisco B)
Naisseur / bred by: Mr Christophe Miller (75)

14° SF (78°) - IDEAL DE ROY – 635 points

1996 (Quidam de Revel x Venue de la Lande par Grand Veneur)
Naisseur / bred by: Mr Michel Deroy (37)

15° SF (80°) - LORD DE THEIZE – 630 points

1999 (Donald Rouge II x Elisa de Theize par Tolbiac des Halles)
Naisseur / bred by: Mme Marie Francillard (69)

15° SF (80°) - LORD DU MONT MILON – 630 points

1999 (Aferco x Ut de Briance par Oracle)
Naisseur / bred by: Mme Sylvie Guerin (27)

17° SF (92°) - MISTER DAVIER – 610 points

2000 (Quiniou x Dame D'Auzay par Leprince de Thurin)
Naisseur / bred by: Mr Alain Clavier (44)

18° SF (106°) - MYRTILLE PAULOIS – 580 points

2000 (Dollar du Mûrier x Rita la Rouge par Grand Veneur)
Naisseur / bred by: Mme Agnès Grosz (61)

19° SF (143°) - NAYANA – 510 points

2001 (Royal Feu x Varenta par Narcos II)
Naisseur / bred by: Mr Jacques Feron (50)

20° SF (149°) - JOVIS DE RAVEL – 495 points

1997 (Echogene Latour x Deborah de Ravel par Le Tot de Semilly)
Naisseur / bred by: Mme Priscilla Pottier Glaser (14)

21° SF (155°) - KRONOS D'OUILLY – 490 points

1998 (Uzelien x Gardenia par Graphit)
Naisseur / bred by: Mr et Mme Lebon (14)

21° SF (155°) - NIACK DE L'ABBAYE – 490 points

2001 (Diamant de Semilly x Calliope de Rieux par Rocky du Carel)
Naisseur / bred by: Mr Louis Leconte (50)

23° SF (168°) - MAJOR DE COQUERIE – 478 points

2000 (Ahorn x Diva de Dampierre par Jalisco B)
Naisseur / bred by: Mr Raphaël Dulin (50)

24° SF (169°) - HORS LA LOI II – 475 points

1995 (Papillon Rouge x Ariane du Plessis II par Joyau d'Or)
Naisseur / bred by: Mr Patrice Boureau (14)

25° SF (169°) - KINGLY DU REVERDY – 470 points

1998 (Adelfos x Diva du Reverdy par Quito de Baussy)
Naisseur / bred by: Elevage du Reverdy (50)

26° SF (172°) - KAIT DU RY – 465 points

1998 (Brett Saint Clair x Candy des Champs par Royal Ardent)
Naisseur / bred by: Haras du Ry (50)

26° SF (172°) - NEWTON DE VAINS – 465 points

2001 (Le Tot de Semilly x Lesula par Voltaire)
Naisseur / bred by: Haras du Fougeray (50)

28° SF (177°) - JARNAC – 460 points

1997 (Ryon d'Anzex x Vic du Vass par J'T'Adore)
Naisseur / bred by: Scea La Rousselière (49)

28° SF (177°) - MOKA DE MESCAM – 460 points

2000 (Melkior du Montois x Isis de Mescam par Quouglof Rouge)
Naisseur / bred by: Mr Patrick Rabot (29)

30° SF (182°) - IOURI DU MOULIN – 455 points

1996 (Thoas du Theillet x Vanille de Laroque par Muguët du Manoir)
Naisseur / bred by: Mme Geneviève Raynaud (14)

31° SF (185°) - LEO DE PRAIRIAL – 453 points

1999 (Shogoun II x Daphnée du Noyer par I Love You)
Naisseur / bred by: Mme Marie-Pierre Clemensac (33)

32° SF (188°) - MYSS VALETTE – 443 points

2000 (Col Canto x Unique Amour par Arthy)
Naisseur / bred by: Mr Pierre Foulon (50)

33° SF (204°) - OZ DE BREVE – 425 points

2002 (Dollar du Mûrier x Vodka de Laleu par Grand Veneur)
Naisseur / bred by: Mr Xavier Remy (61)

34° SF (209°) - GABELOU DES ORES – 420 points

1994 (Pamphile x Basia des Ores par Double Espoir)
Naisseur / bred by: Mr Christian Peau (85)

34° SF (209°) - JOYAU D'OPAL – 420 points

1997 (Diamant de Semilly x Quecera de Ber par Kouglouf II)
Naisseur / bred by: MM. Masson (62)

34° SF (209°) - JALLA DE GAVERIE – 420 points

1997 (Quatoubet du Rouet x Baccara du Parc par Diableur)
Naisseur / bred by: Mr Michel Delhayé (62)

37° SF (214°) - NUMBER ONE D'ISO – 419 points

2001 (Baloubet du Rouet x Hôtesse du Hamel par Si Tu Viens)
Naisseur / bred by: Mr Denis Gillon (62)

38° SF (215°) - LITSAM – 415 points

1999 (Quidam de Revel x Tischna par Kayack)
Naisseur / bred by: Le Hameau Germain (50)

39° SF (233°) - NOBEL DE VIRTON – 380 points

2001 (Chatman x Kamaro du Chauffour par Jalienny)
Naisseur / bred by: Mme Françoise Hanus (Belgique)

40° SF (236°) - ORPHEE DE L'ILLON – 375 points

2002 (Arpège Pierreville x Azalée de L'illon par Prince du Logis)
Naisseur / bred by: Mr Henri Laveine (88)

40° SF (236°) - LUCIFER PLATIERE – 375 points

1999 (Quidam de Revel x Toile Platière par Uriel)
Naisseur / bred by: Mr Gilbert Leforestier (50)

42° SF (273°) - LUCCIANNO – 330 points

1999 (Burggraaf x Away Pierreville par Almé)
Naisseur / bred by: Bruno Chassaing (35)

Itot du Chateau





Norton du Reverdy, sous selle brésilienne, avec A. de Miranda Neto

42° SF (273°) - NERVOSO – 330 points

2001 (Le Tot de Semilly x Estrella del Dia par Galoubet A)
Naisseur / bred by: Mme Emilienne Chassaing (35)

44° SF (282°) - KEPI DE VALSE – 328 points

1998 (Duc de la Cour II x Valse des Perels par Ospide)
Naisseur / bred by: Mr Maurice Sanson (50)

45° SF (289°) - LIPTON DE L'OTHAIN – 324 points

1999 (Kashmir van't Schuttersho x Harla du Chaufour par Prince du Logjs)
Naisseur / bred by: Mr Jean Discret (Belgique)

46° SF (290°) - LUCRATE D'EAU GRENOU – 323 points

1999 (Flipper d'Elle x Diane de Riollerie par Guillaume Tell)
Naisseur / bred by: Mme Germaine Durel (50)

47° SF (291°) - NIFRANE DE KREISKER – 320 points

2001 (Carnute x Jifrane de Chalusse par Papillon Rouge)
Naisseur / bred by: Mr Guillaume Ansquer (29)

48° SF (304°) - LIRVING DE VOLSIN – 310 points

1999 (Fergar Mail x Uranie des Genets par Fury de la Cense)
Naisseur / bred by: Mr Claude Delaplace (71)

49° SF (307°) - MILOS DU PLAIN – 305 points

2000 (Flipper d'Elle x Ebène du Plain par Yveday)
Naisseur / bred by: Mr Jean Leu (14)

50° SF (307°) - HAMILTON DU PERHET – 305 points

1995 (Bayard d'Elle x Utica du Puits par Muguet du Manoir)
Naisseur / bred by: Mr Hubert Le Palud (56)

17% de SF dans le TOP 100 Mondial, c'est un bon résultat compte tenu du nombre de naissances.

Dans ce Top 50 SF, on remarque qu'il y a 5 produits de **QUIDAM DE REVEL** (Jalisco x Nankin), étalon qui est toujours véritablement le leader des SF.

Il y a 3 produits de **DOLLAR DU MURIER** (Jalisco x Uriel) ainsi que 3 de **LE TOT DE SEMILLY** (Grand Veneur x Juriste). Il y a aussi 2 produits de **FLIPPER D'ELLE** (Double Espoir x Jalisco) ainsi que 2 produits SF de **FERGAR MAIL** (Laudanum ps x Almé).

Voilà donc les 5 meilleurs étalons sur descendance internationale en 2010. Seuls les 2 « F » les plus jeunes sont encore disponibles à la monte actuellement.

2 autres produits sont issus d'étalons Holsteiners.

Côté mères, parmi les 5 produits de **QUIDAM**, 3 ont des mères par **GRAND VENEUR** (l'association de la force et la souplesse !) - **GRAND VENEUR** que l'on trouve 5 fois comme grand-père maternel.

JALISCO B (Almé) y est 4 fois. JOYAU D'OR (Almé) figure 3 fois, LE TOT (Grand Veneur), MUGUET DU MANOIR (Artichaut) et GALOUBETA (Almé) 2 fois chacun.

2 des mères sont encore issues de Pur-Sang et 3 d'Anglo-Arabes, ce qui devient, malheureusement, de plus en plus rare.

On ne peut y échapper, les 2 lignées mâles dominantes en SF proviennent bien d'ALMÉ et de GRAND VENEUR !

Le Chef de race mondial ALME est d'ailleurs présent dans 13 des 14 pedigrees des meilleurs SF du Monde et dans 33 des 50 meilleurs SF.

Notre valeureux ALMÉ est donc incontournable pour produire des champions SF !

On remarque enfin que 2 des meilleurs SF « mondiaux » sont cousins germains, LAMM DE FETAN (Fergar Mail) 6^e et KATCHINA MAIL (Elvira Mail) 8^e puisque leur père et mère respectifs sont frère et soeur !

Bernard Le Courtois

Having a proportion of 17% of Selle Français horses in the Top 100 world ranking is a good result given the number of births.

In the SF Top 50, there are 5 descendants from QUIDAM DE REVEL (Jalisco x Nankin), who still remains the leading SF in this ranking.

There are 3 descendants from DOLLAR DU MÛRIER (Jalisco x Uriel) as well as 3 from LE TOT DE SEMILLY (Grand Veneur x Juriste). There are also 3 descendants from FLIPPER D'ELLE (Double Espoir x Jalisco) and 2 SF descendants from FERGAR MAIL (Laudanum ps x Almé).

These are therefore the 5 best stallions based on international offspring in 2010. Only the two younger stallions (Flipper d'Elle and Fergar Mail) are available at stud. 2 other offspring descend from Holstein stallions.

Regarding dams, among the 5 descendants from QUIDAM, 3 descend from dams by GRAND VENEUR (the association of strength and flexibility!) – GRAND VENEUR features 5 times as the dam's great-sire.

JALISCO B (Almé) features 4 times. JOYAU D'OR (Almé) can be found 3 times; LE TOT (Grand Veneur),

MUGUET DU MANOIR (Artichaut) and GALOUBETA A (Almé) two times each. 2 of the dams descend from Thoroughbreds and 3 from Anglo-Arabs – this is becoming unfortunately less and less common.

2 of the male lines dominating among Selle Français are those of ALME and of GRAND VENEUR! Moreover, the world's great sire ALME can be found in the pedigrees of 13 out of the 14 world's best Selle Français, and in 33 of the 50 best SF. Our famous ALME therefore seems to be one of the keys for anyone willing to breed SF champions!

Finally, it is worth noticing that 2 of the best "world" SF are direct cousins, namely LAMM DE FETAN (Fergar Mail) on rank 6, and KATCHINA MAIL (Elvira Mail) on rank 8, since their sire and dam are respectively brother and sister!

Niack de l'Abbaye, sous selle australienne, avec James Patterson Robinson



LE RAYONNEMENT DU SELLE FRANÇAIS





Jean-Louis Bourdy-Dubois, naisseur de MYLORD CARTHAGO, 1^{er} Selle Français du classement WBFSh 2010

Bruno Chassaing, naisseur de 2 Selle Français présents pour la 2^e année consécutive dans ce classement : NERVOSO et LUCCIANNO

Le SF et ses régions :

Auvergne et Poitou-Charentes en pôle position

Avec MINOS DE PETRA, Martine Chiavassa met l'élevage Picto-Charentais en lumière en CCE, alors que c'est un doublé auvergnat qui trône les deux premières marches du podium CSO.

Les protégés de Paule et Jean-Louis Bourdy-Dubois, et Alain Gasnier – MYLORD CARTHAGO et KELLEMOI DE PEPITA – se retrouvent cette année respectivement 1^{er} et 2^e.

Mais la force de frappe Normande n'est plus à démontrer, avec 50% des chevaux de ce Top 50 qui proviennent de cette région, dont 80% de la Manche.

Derrière, la région de Bretagne conserve la seconde place avec 6 représentants dans ce Top 50.

Ce sont ensuite les régions des Pays de Loire et de Nord Picardie (triplé du Pas de Calais) qui se retrouvent ex aequo à la 3^e place avec 3 sujets chacune.

Le SF à l'international

Dans ce Top 50 2010, 27 chevaux – soit plus de 50% – sont sous selle étrangère, sous 12 nations différentes. On en retrouve 5 sous selle italienne, 4 sous selle espagnole, 3 sous selle suisse et 3 sous selle américaine.

Podium 2010 des éleveurs

Ce sont Paule et Jean-Louis Bourdy-Dubois, Alain Gasnier, et Jean Grandjean (ITOT DU CHÂTEAU) qui tiennent la tête de ce classement 2010 des meilleurs éleveurs Selle Français, MYLORD réalisant une saison fantastique qui le fait remonter de la 226^e place mondiale à la 8^e, soit du 33^e meilleur SF au 1^{er}.

En 2010, 3 éleveurs ont chacun placé 2 chevaux dans le Top 50 CSO : le Haras du Reverdy et Eric Leclerc, tout comme Bruno et Emilienne Chassaing, conservent chacun respectivement NORTON et KINGLY DU REVERDY, LUCCIANNO et NERVOSO dans ce classement.

C'est l'élevage SF Belge des époux Hanus – Discret qui rejoint ce trio pour l'année 2010, avec la non moins remarquable entrée de deux chevaux dans ce top 50 : NOBEL DE VIRTON et LIPTON DE L'OTHAIN.



Quick Study ex Lutin de Semilly sous selle américaine avec L. Hough

Auvergne and Poitou-Charentes in the Top 3.

With MINOS DE PETRA, Martine Chiavassa allows the Poitou-Charentes breeding world to reach the top in Eventing, whilst Auvergne obtains the 2 first places of the CSIO ranking. MYLORD CARTHAGO and KELLEMOI DE PEPITA - belonging respectively to Paule and Jean-Louis Bourdy-Dubois and to Alain Gasnier – end up 1st and 2nd of the ranking this year.

Yet the performance of Norman breeders is still very strong, with 50% of horses in this Top 50 bred in this region, including 80% in the Manche. Right behind, Brittany is at rank 2 with 2 representatives in this Top 50 ranking. Then, the Pays de Loire and the Nord Picardie regions are on a par on rank 3 with 3 horses each.

The Selle Français abroad

In this Top 50 ranking, 27 horses are under foreign saddle, running for 12 different countries overall. 5 are under Italian saddle, 4 under Spanish saddle, 3 under Swiss saddle and 3 under American saddle.

The breeders' ranking

Paule et Jean-Louis Bourdy-Dubois, Alain Gasnier, and Jean Grandjean (ITOT DU CHÂTEAU) are at the top of the 2010 ranking of the best Selle Français breeders. MYLORD's fantastic season allowed him to go from rank 226 in 2009 to rank 8, i.e from 33st best Selle Français horse last year to rank 1 this year. In 2010, 3 breeders each have 2 horses in the Top 50 Show Jumping ranking: the Haras du Reverdy and Eric Leclerc (with AD NORSON and KINGLY DU REVERDY), as well as Bruno and Emilienne Chassaing (with LUCCIANNO and NERVOSO), maintain the level they acquired in 2009. The Belgian SF stud of Mr and Mrs Hanus-Discret joins them this year since NOBEL DE VIRTON and LIPTON DE L'OTHAIN entered the Top 50!



Mélodie Ardente avec Simon Delestre, désormais ambassadrice du Selle Français à l'étranger sous la selle de Abdullah Al Sharbatly (Arabie Saoudite)

CLASSEMENT MONDIAL WBFSSH 2010 EN CCE

(au 30/09/2010)

WBFSSH 2010 WORLD RANKING

(on 30/09/2010)
*for international
eventing*

Le stud-book Selle Français est classé 3^e des Stud-books mondiaux. On retrouve 6 Selle Français dans le TOP 100 Mondial.

The Selle Français stud-book was ranked 3rd worldwide. 6 Selle Français horses can be found in the World TOP 100 horses



1^{er} SF (23^e) - MINOS DE PETRA – 221 points
2000 (Sioux de Baugy x Northia par Garitchou)
Naisseur / bred by: Mme Martine Chiavassa (87)

2^e SF (29^e) - MATELOT DU GRAND VAL – 210 points
2000 (Eveil de la Cour x Marine par African Joy)
Naisseur / bred by: Mr Frédéric Haentjens (35)

3^e SF (43^e) - NEUF DES CŒURS – 168 points
2001 (Nidor Platière x Aratos par RB Chesne)
Naisseur / bred by: Mr Jean-Claude Estay (11)

4^e SF (58^e) - SOCIETY SPICE ex HERYSTAL DU BOSDEL 150 points
1995 (Jasmin x Platine V par Irak E)
Naisseur / bred by: Mr Bernard Levallois (50)

5^e SF (67^e) - MIRAGE D'ELLE – 140 points
2000 (Scherif d'Elle x Frégate d'Elle par Quidam de Revel)
Naisseur / bred by: Mr Alexis Pignolet (50)

6^e SF (86^e) - OSLO BIATS – 140 points
2000 (Lando x Aurélie du Prieuré par Hadj A)
Naisseur / bred by: Mr Philippe Brivois (61)

7^e SF (102^e) - PETRUS DE LA TRIBALLE – 114 points
2003 (Sarastro x Iseult de la Triballe par Be Bop de Coquerie)
Naisseur / bred by: Mme Mary Kling (45)

8^e SF (120^v) - HIPPOLYTE II – 106 points
1995 (Tolbiac des Halles x Quami Varfeuil par As du Bourg)
Naisseur / bred by: Mr Laurent Gallice (83)

9^e SF (137^e) - NEPTUNE DE SARTENE – 101 points
2001 (Esterel des Bois x Aid de Sartène par Gamin du Loup)
Naisseur / bred by: Mme Pascale Amelineau (85)

10^e SF (139^e) - OPGUN LOUVO – 100 points
2002 (Shogoun II x Vanille du Tertre par J'T'Adore)
Naisseur / bred by: Mr Yves Berlioz (14)

Matelot du Grand Val



Petrus de la Triballe



TOP 100 DES SAILLIES EN FRANCE EN 2010



Eric Levallois et Diamant de Semilly, 1er de ce Top 100 des saillies 2010

Je reprends ici une ancienne chronique, le TOP 100 des étalons par le nombre de saillies, que j'ai faite pendant de nombreuses années par ailleurs. L'objectif est de comparer le nombre de juments saillies par les étalons au cours de la saison de monte précédente. Ce n'est pas un palmarès qualitatif en soi car hélas ce ne sont pas systématiquement les meilleurs performers ou reproducteurs qui saillissent le plus. La mode peut avoir une incidence parfois passagère et ce n'est pas un critère qualitatif, évidemment. L'effet "mode" tient à plusieurs phénomènes : les performances du moment de l'étalon, la promotion qui en est faite ou le haras où il est stationné et souvent pour des chevaux peu connus au plan international, le réseau de distribution de semence (ce réseau dit HN peut parfois valoriser certains étalons qui ne le méritent pas forcément au détriment de nombreux autres bien meilleurs) etc...

Bien sûr et fort heureusement, dans ce Top 100 vous trouvez de nombreuses vedettes de l'élevage français. Mais vous ne trouverez pas certains excellents étalons qui sont dans une période creuse de

Here I am resuming a former column, which I used to write for many years, concerning the TOP 100 stallions according to the number of coverings. The objective is to compare the number of mares covered by stallions during the previous breeding season. This is not a qualitative ranking, because unfortunately the best performers or stallions are not always the ones that serve the biggest number of mares. Trends can have several short-lived effects and obviously cannot be used as qualitative criteria. The "trend effect" results from several factors: the stallion's current performance, the extent to which he is promoted, the stud farm where he stands, and very often – for horses that are not very well known on the international scene – the semen distribution network (this "HN" network can sometimes promote some stallions that are not necessarily worthy of this, at the expense of others which are much better), etc. Of course and thankfully, in this TOP 100 ranking there are many of the « star stallions » of French breeding. However, you will not be able to find some of the excellent stallions here that are in an off-

Mylord Carthago, 2^e du Top 100 des saillies pour la saison 2010.



leur carrière de reproducteur et que les éleveurs "boudent" parfois à tort. Chaque étalon connaît, à un moment donné, une période de "purgatoire".

En France, environ 700 étalons sont disponibles et approuvés à la monte (plus tous les autres pouvant produire des OC). Ce Top 100 atteste que les étalons de la fin de ce classement ne saillissent qu'une trentaine de juments. Cela prouve que les 600 autres en font moins, donc la grande majorité des étalons sont plutôt "confidentiels" et saillissent moins de 20 juments par an. Pour eux, il est bien difficile de percer un jour avec une moyenne de seulement 10 naissances par an. Quelles sont alors les recettes pour valoriser un étalon ? C'est bien difficile à dire car s'il y en avait une, tout le monde l'utiliserait.

On voit des chevaux SF ou étrangers qui gagnent en Grand Prix à haut niveau, je veux parler du vrai "haut niveau", c'est-à-dire les Grand Prix de CSIO ou CSI 5* (1m60), qui n'ont pas le succès escompté auprès des éleveurs, et d'autres qui gagnent le GP amateur (1m30 ou 1m40) du coin et qui font plus de juments. De plus, certains étalons à performances ou origines identiques ne vont pas rencontrer le même succès public car certains ont, sans doute, plus de charisme que d'autres ou sont mieux "managés".

Attendre que plusieurs de ses premiers produits fassent sensation en Grand Prix rend la probabilité de succès très faible compte tenu du petit nombre de naissances que l'étalon a eues auparavant et l'âge mur qu'il aura quand les éleveurs vont le découvrir.

Pour qu'un étalon ait toutes les chances de faire une bonne carrière de reproducteur, il faut qu'il ait beaucoup sailli dès le départ, c'est-à-dire jeune (entre 4 et 6 ans). Cela permet à sa production de démarrer en compétition quand il est au sommet de sa gloire sportive (10 à 12 ans). Ainsi, soit l'étalon est au top niveau des performances et sa jeune production ne fait que renforcer son succès, soit pour diverses raisons il ne tourne pas à haut niveau mais sa jeune production le révèle comme reproducteur et prend le relais. Pour démarrer très tôt, il est indispensable d'avoir un bon "look", un pedigree "d'enfer" et faire "sensation" à l'obstacle à 3 ans. Alors, parmi ceux-là, certains ont la chance de saillir d'emblée beaucoup de juments, parfois plusieurs centaines, si leurs prix de saillies sont attractif. Si leur semence est distribuée par le "réseau

peak period in their breeding career and that are often unfairly ignored by breeders! At some point in its career, every stallion experiences a difficult period.

In France, about 700 stallions are available and are approved (in addition to all the other stallions that can sire offspring of known breeding groups). This Top 100 reveals that the stallions featured at the end of this ranking only cover about 30 mares. This proves that the 600 remaining stallions cover even fewer mares than that: they are therefore less well-known and cover fewer than 20 mares every year. It is difficult for them to become renowned with an average of only 10 offspring per year. How can a stallion be promoted in this situation? It is very difficult to find a solution to this problem; if one existed, everyone would put it into practice.

*Some Selle Français or foreign-bred stallions that win at Grand Prix level - and by that I mean real « high level », namely 5*CSIO or CSI Grand Prix (1.60m) do not attract as many breeders as one would expect, while others that win the local Amateur Grand Prix (1.30m or 1.40m) cover more mares. Furthermore, stallions with an identical performance or origins may not meet with the same success because one of them might have more charisma than the other, or might be better "managed". Waiting for a stallion's offspring to reach Grand Prix level makes the stallion's success as a sire more unlikely, given the small number of offspring he will have had by then and that he will be older when the breeders discover him. In order for a stallion to be able to accomplish a successful career as a sire, he needs to cover a lot of mares at a young age (between 4 and 6 years old). This allows his offspring to start competing when the stallion is at the top of his sporting career (10 to 12 years old). In this way, the stallion can either be at the top level with regards to his sports performance and his young offspring reinforce this success, or the stallion may for various reasons not reach high-level competition but his offspring prove that he is a good sire and they will take over from him subsequently.*

Indeed, if they start their career as a stallion « at full throttle », they will need to confirm from 6 years old that they are real Grand Prix-level horses; if they fail to do so, they will remain anonymous, unless their offspring take over from them. We all know of many examples of stallions of which the initial great extra success only



national", cela leur donne aussi un sacré coup de pouce. Mais parmi ceux-là, on en connaît certains qui ont dû subir une préparation pas toujours très "catholique" et surtout pas prévue pour les faire durer sur le long terme ! C'est comme cela que de nombreux étalons très populaires à 3 et 4 ans auprès des éleveurs, sont tombés dans les oubliettes lorsque l'âge de la réelle compétition est arrivé !

En effet, s'ils démarrent leur carrière d'étalon sur "les chapeaux de roue", ils devront néanmoins confirmer à partir de 6 ans qu'ils sont de vrais chevaux de Grand Prix, sinon ils retomberont dans l'anonymat "illico presto" à moins que la production ne prenne le relais. Nous connaissons de nombreux exemples d'étalons dont le succès important au demeurant n'a duré que le temps d'un feu de paille ! L'effet « marketing » sur le public pour ces pseudo-vedettes est énorme et l'on connaît des « carrières d'étalon extravagantes » uniquement sur une vidéo diffusée sur le net !

Ceux-là peuvent être assez dangereux pour l'élevage car ce sont de fausses vedettes. Il faudrait faire en sorte que le concours-étalons à 2 et 3 ans ne soit pas une "star académie" des équidés. La France n'est pas seule concernée par ce phénomène puisque la contamination nous vient d'Allemagne.

Là c'est pire encore que chez nous car les éleveurs adorent utiliser la jeune génétique. Ils se lancent à corps perdu sur de jeunes étalons de 3 ans dont la plupart ne seront jamais des compétiteurs de haut niveau et passeront aux oubliettes aussi vite qu'ils sont apparus. De véritables étoiles filantes ! Mais cela fait marcher le commerce.

Hélas, cela ne plaide pas en faveur de l'utilisation des jeunes étalons, pourtant indispensable à la sélection et au progrès génétique d'un stud-book. C'est pourquoi l'ANSF a mis en place le Testage des 3 ans, afin de tenter de déceler les entiers quelque peu "trafiqués" et de ne pas en faire la promotion.

La "commission de la voie mâle" de l'ANSF est en train d'étudier les résultats des premiers étalons qui ont fait le Testage, en l'occurrence les "Q" (nés en 2004). On s'aperçoit que les quelques "pseudo-vedettes" à 3 ans (souvent issus du même père), ont beaucoup sailli (100 à 250 juments) à 4 ans...Ils ont disparu de la circulation et ne figuraient pas à 6 ans en 2010 sur le circuit alors que d'autres plus discrets à 3 ans s'avèrent de bons chevaux de sport à 6 ans, mais hélas sans séduire réellement les éleveurs

lasted for a short time! The « marketing » effect on the public for these so-called stars is tremendous; some extravagant stallion careers are sometimes based exclusively on one sole video communicated on the Internet!

These stallions may endanger breeding because they are not real stars. We have to make sure that the 2 and 3-year old stallion selections are not a "Star Academy" for horses. France is not the only country that may be affected by this trend: Germany is too and the problem originated there.

There, the situation is worse as breeders love to use young stallions. They throw themselves at 3-year old stallions, most of which will never be high-level competitors and will be forgotten in the blink of an eye. These are real shooting stars! Yet this makes business work.

Unfortunately, this does not encourage breeders to use young stallions, even though they are essential for the genetic selection and improvement of a studbook.

This is the reason why the ANSF set up a 3 year-old testing session: its purpose is to detect the stallions that have been "fiddled with", and to avoid promoting them. The ANSF "Stallion Commission" is currently examining the results of the stallions that took part in the very first testing session (namely stallions born in 2004). This analysis clearly shows that some of the "so-called stars" at 3 years old (often by the same sire), covered a lot of mares (100 to 250 mares) at 4 years old. They vanished from the competition circuit at 6 years old, whilst others that were less striking at 3 years-old turned out to be good competitors at 6 years old but unfortunately do not seem to attract breeders just yet. Does that mean that most breeders lack wisdom in their selection choices and are fooled by the exaggerated preparation that some choose to practice?

That might explain it partly, but I think that the main cause lies in the difficulty to tell whether a 3 year-old will become a Grand Prix level competitor or not. The "preparation" level of some 3-year-old colts raises the market prices, and yet it is not necessarily a reliable indicator of their real quality, and particularly of their real character. The sports "selection" of a horse cannot possibly start until he reaches 6 years of age. This is the age when one can detect the real star. Before this stage, the main focus should be on training, where the rider and the environment play an important role. It is

jusqu'à-là. Est-ce que cela voudrait dire que la plupart des éleveurs manquent de discernement dans leurs critères de sélection, et se laissent bernés par la préparation exagérée de certains ? Je pense qu'il y a un peu de cela mais surtout qu'il est bien difficile de dire si un 3 ans pourra être un cheval de Grand Prix ou pas.

Le niveau de « préparation » de certains poulains de 3 ans qui attise le marché, ne révèle pas forcément leur réelle qualité, notamment mentale. Il est certain que la "sélection" sportive ne peut commencer qu'à 6 ans. C'est l'âge où l'on commence à déceler les vraies vedettes. Avant, ce ne doit être que de la formation où l'effet cavalier et l'environnement sont importants. Il est donc beaucoup plus légitime que les éleveurs se jettent avec enthousiasme sur les jeunes étalons de 6 ou 7 ans qui brillent dans les finales. Ceux-là ont plus de chances de faire carrière. Quoiqu'on ait connu récemment

therefore a lot more legitimate that the breeders throw themselves enthusiastically at young stallions of 6 or 7 years old that perform very well in the competition finals. These stallions have a lot more chances of achieving a good career – even though we recently saw a few young “stars” that performed really well at 6 and 7 years old but never reached the top level!

All of these young stallions that really stand out among their generations at 6 or 7 years old, and sometimes even sooner at the end of the 4 and 5 year-old championships, have great chances of covering a large number of mares and hence to ensure their reputation later on. After that, they will have to pursue a career at high level, if they are able to. The second step is production. It can sometimes compensate a stallion's total or partial absence of sports performance. This is the reason why it is so important that they cover

Dollar Dela Pierre



de jeunes « vedettes » qui ont fait sensation à 6 et 7 ans sans jamais atteindre le haut niveau !

Tous ces jeunes étalons qui marquent leur génération à 6 ou 7 ans, et parfois plus tôt à l'issue des championnats de 4 et 5 ans, ont toutes les chances de pouvoir saillir un bon nombre de juments et suffisamment pour les mettre en valeur plus tard. Ensuite, il leur faudra poursuivre une carrière à haut niveau, s'ils en ont les capacités. La seconde étape, c'est la production. Elle peut compenser parfois une absence totale ou partielle de perfor-

Flipper d'Elle

not only a big number of mares – the law of numbers then plays in their favour – but also very good mares.

It is obvious that things will get easier career-wise if there have been many coverings from the outset and with very good mares. As you can see, the management of a stallion's career is not easy as it is linked to a great number of factors.

If you compare the TOP 100 rankings of the 10 or 15 past years, you will notice that some stallions are systematically in the ranking, whilst others regularly feature in the ranking but their ranking level



mances de l'étalon. C'est pourquoi, il est tellement important qu'ils saillissent à la fois beaucoup de juments dès le début, la loi du nombre jouant alors en leur faveur, mais aussi de très bonnes poulinières. Il est clair que les choses deviennent plus faciles pour la suite de la carrière si les saillies ont été nombreuses et avec de bonnes juments dès le départ.

Donc comme vous le constatez, la gestion de la carrière d'un étalon n'est pas chose simple car cela dépend de nombreux facteurs.

Si vous comparez les TOP 100 des 10 ou 15 dernières années, vous verrez que certains étalons y figurent de façon systématique, que d'autres y sont régulièrement mais plus ou moins bien classés, et que d'autres enfin n'y sont que très provisoirement en fonction d'effet de mode.

Dans la première moitié de ce Top 100, on constate que globalement les étalons du Top 50 saillissent 60 juments et plus. Ceux de la seconde moitié du classement en saillissent de 50 à 35. Enfin, les autres qui ne figurent pas cette année dans le Top 100 en font de 34 à 1... et ils sont les plus nombreux, avec néanmoins quelques vrais bons reproducteurs parmi eux !

Dans ce Top 100 vous trouverez des étalons aux profils parfois différents. Bien sûr, des étalons qui ont les deux meilleures références, les performances à haut niveau et la production gagnante internationale, ceux-là sont incontournables et leur succès populaire est tout à fait justifié. D'autres sont des stars du haut niveau et ont des jeunes produits de 4 et 5 ans qui débentent avec succès. Pour eux aussi, tous les espoirs sont permis. D'autres, plus jeunes, font une belle carrière sportive internationale et justifient l'espoir que l'on met en eux. Il faudra voir comment se comporte la production mais ils attirent, à juste titre, la convoitise des éleveurs français et européens. Le commerce des foals de ces étalons est souvent florissant. Il y a d'autres étalons très populaires en 2010 sur leurs prestations dans les championnats de jeunes chevaux de 4 et 5 ans, ainsi que quelques 4 ans qui débentent fort après avoir fait un bon concours-étalons à 3 ans. Pour ceux-là, le succès public est souvent associé à des conditions de saillies très avantageuses et un réseau de distribution largement diffusé. Puis, il y en a d'autres qui sont dans ce classement parce qu'ils sont dans un haras qui a su les mettre en valeur auprès d'une clientèle locale. Le lieu de sta-

varies from year to year; finally, there are some stallions that only appear temporarily in the ranking, due to "fashion" effects.

In the first half of this Top 100 ranking, it is worth noticing that the Top 50 stallions generally cover 60 mares or more. Those in the second half of the ranking cover from 50 to 35 mares. Finally, other stallions that do not feature in this year's Top 100 cover from 34 to 1... and most stallions are in this situation, even though some of them are some really good sires!

In this Top 100, you will find stallions of which the profiles are sometimes different. Naturally, stallions that are successful both in terms of sports performance and in terms of international-level offspring are simply due to be part of this ranking, and their popular success is undeniable. Others are international-level stars and have already sired young 4 and 5 year olds that successfully start competing. Those stallions are very promising.

Other stallions of a younger age are accomplishing a good international sports career and thereby justify the trust breeders have in them. It still remains to be seen how their offspring turn out to be, yet they rightfully attract French and foreign breeders. Their foals usually end up selling very well. Some stallions were very popular in 2010 based on their performances in the 4 and 5 year-old Young Horses Championships; some 4 year-old stallions are also popular due to their good performance during the 3 year stallion competitions. Those stallions' success with breeders is combined with affordable stud fees and a wide distribution network of their semen.

Other stallions feature in this ranking because they belong to a stud which succeeded in promoting them among the local breeders. The stud location does play an important role. Moving the stallion from one location to another may or may not have a positive impact. In this 2010 Top 100, the 3 first horses of the ranking are unsurprisingly DIAMANT, MYLORD and KANNAN. The French star DIAMANT DE SEMILLY heads the field despite his health problems that do not seem to have affected his fertility. Given his pedigree which continues to appeal to foreign stud-books (DIAMANT's sire is LE TOT DE SEMILLY), his performances (Team World Champion in 2002) and the quality of his offspring (3 descendants at the WEG in Lexington), DIAMANT fully deserves this leading rank. Over the past 5 years, DIAMANT has

tionnement d'un étalon n'est pas anodin. Le changer de station peut avoir un effet bénéfique ou pas.

Dans ce Top 100 de la saison 2010, le trio de tête est sans surprise, DIAMANT, MYLORD, KANNAN. La star française DIAMANT DE SEMILLY tient le haut du pavé malgré ses problèmes de santé qui semblent ne pas nuire à sa fertilité. Compte tenu de son origine qui séduit les stud-books étrangers (fils de LE TOT), de ses performances (Champion du Monde par équipe en 2002) et de la qualité de sa production sur le circuit international (3 produits au championnat du Monde de Lexington), il mérite amplement cette place de leader incontesté. Rien qu'en France DIAMANT a sailli ces 5 dernières années près de 2000 juments !

Le deuxième, le gris MYLORD CARTHAGO (Carthago x Jalisco) a, lui aussi, un superbe pedigree avec une vraie souche maternelle et des performances probantes (vice Champion du Monde par équipe en 2010). Il surfe sur la vague de ses succès sportifs. Il fait partie des premières générations de SF « hybrides » HOLST x SF. Tout le monde n'est pas unanime sur la qualité de sa jeune production ... Personnellement, je n'en ai pas vu suffisamment pour émettre un avis ... à suivre. Il saillit plus de 250 juments par an depuis 5 ans. De toute façon, avec 1380 juments en 5 ans rien qu'en France, il est peu probable qu'il n'y ait pas d'excellents !

KANNAN, le KWPN, est 3^e. Il a fait une belle carrière sportive avec un vrai talent de sauteur malgré un « look » ordinaire. Après avoir été beaucoup décrié par certains (souvent les détracteurs de VOLTAIRE) sur le look et le style à l'obstacle de sa production, KANNAN confirme qu'il produit bel et bien de vrais chevaux de concours, tant il y a de KANNAN dans les CSI de toute l'Europe. Il est 8^e du classement mondial WBSFH avec 46 gagnants en CSI en 2010. Il est vrai qu'il a sailli à ses débuts quelques 500 juments par an entre la France et la Belgique ... ça aide ! En 2008-2009, il était descendu en-dessous de la barre des 100 juments, mais en 2010 après avoir été acheté par le GFE, il est remonté à plus de 250 juments.

EPSOM GESMERAY a augmenté son nombre de juments en arrivant en Normandie, passant de 170 à 200 environ. Ce fils de JALISCO, qui a fait les JO dans l'équipe coréenne avant de concourir avec Edouard de Rothschild, n'a pas encore de production significative. Il a pour lui de produire des poulains dans le sang et chics dans l'esprit

covered almost 2,000 mares – and that is just taking into consideration his activity in France!

In second place in this ranking, the grey stallion MYLORD CARTHAGO (Carthago x Jalisco) also has an excellent pedigree with an outstanding dam line and relevant sports performances (team silver medal at the 2010 WEG). He is benefiting from his success in competition. He is part of the first “hybrid” HOLSTxSF generations. Not everyone agrees on the quality of his young descendants... Personally, I haven't seen enough of his offspring and I am therefore unable to provide an opinion... the future will tell. MYLORD has been covering over 250 mares every year for the past 5 years. Either way, some descendants at least will surely prove excellent out of the total 1,380 mares covered over the past 5 years in France!

The KWPN KANNAN is ranked 3rd. He completed a good sports career with real jumping abilities despite his run-of-the-mill appearance. Having been criticized by many breeders (mostly VOLTAIRE's detractors) because of his offspring's appearance and jumping style, KANNAN now confirms that he indeed sires real competition horses, as demonstrated by the high number of his descendants competing throughout Europe. He is ranked 8th in the WBFSH world ranking with 46 descendants winning at CSI level in 2010. This might also be explained by the fact that, at the beginning, KANNAN covered about 500 mares every year in France and Belgium! In 2008-2009 he went below the threshold of 100 mares. However in 2010, after the GFE bought him, he reached about 250 mares.

EPSOM GESMERAY increased his number of covered mares on arriving in Normandy, going from 170 to about 200. This son of JALISCO B took part in the Olympic Games for the Korean team before competing under the saddle of Edouard de Rothschild; currently, none of his offspring have proved to be very remarkable. His main asset is that his descendants have blood and good conformation similar to his dam's sire STARTER. The fact that he is pure Selle Français bred does lead some breeders to use him on their mares.

The KWPN chestnut TINKA'S BOY is fourth in this Top 100. This stallion displays an incredible competition record; his pedigree

de STARTER, son grand-père maternel. Pour certains aujourd'hui, le fait qu'il soit « pure souche » SF n'est pas sans importance.

Le 4^e de ce classement est le KWPN azean TINKA'S BOY. Un étalon au palmarès exceptionnel et au look et au pedigree moins classiques que certains autres. En 5 années, il a déjà sailli plus de 600 juments en France. Saillissant de 50 à 80 juments à ses débuts, il a passé le cap des 150 juments à partir de 2009. La bonne construction de ses foals (mais souvent azeans) plaident en sa faveur. De plus, il a depuis 2009 un de ses produits TINKA'S SERENADE qui gagne à haut niveau. En revanche, on peut lui reprocher sa première génération de 4 ans SF qui est assez discrète, avec aucun produit ayant un ISO de plus de 105. A confirmer.

Le suivant, classé 6^e est toujours un sujet de discussion. La carrière sportive quasi inexistante à cause d'un caractère plus que « rétif » de L'ARC DE TRIOMPHE et de l'héritabilité de ce caractère fait débat. Après les débuts de sa première génération spectaculaire

and general look are less classical than that of other stallions. Over 5 years, he covered more than 600 mares in France, starting with 50 to 80 at the beginning, and reaching 150 mares in 2009. The good conformation of his foals (despite the fact that many are chestnut) plays in his favour. Furthermore, one of his descendants, TINKA'S SERENADE, has been competing at high level since 2009. However, one could argue that his first generation of 4 year-old Selle Français offspring do not really stand out, as none of his descendants' ISO exceeds 105. To be confirmed.

The next stallion, ranked 6th, is always subject to numerous debates. Those debates refer to the almost non-existent sports career of L'ARC DE TRIOMPHE because of his more than "restive" nature, and whether this character is transmitted to his offspring or not. Following the fact that the first generation of his offspring proved spectacular in free-jumping, just as he was at 3 years-old, L'ARC DE TRIOMPHE covered a lot of mares (over 400 in

Luccianno





Lamm de Fetan

en liberté, comme il l'était lui-même à 3 ans, L'ARC a beaucoup sailli (plus de 400 juments en 2008). Ce nombre a chuté de moitié après que certains de ses premiers 4 ans aient eu des attitudes quelque peu « facétieuses » en concours, pour se maintenir tout de même entre 150 et 180 ces deux dernières saisons. Il faut dire que les produits au caractère « canalisé » sautent bien et ont eu de bons résultats à 6 ans. Beaucoup de ses filles « délicates » ont été mises à la reproduction à 3 ou 4 ans.

Son pedigree est aussi significatif de son caractère car LANDOR S qui était un bon sauteur, a fait une courte carrière à cause de son caractère et PILOT son grand-père maternel n'est pas réputé pour avoir produit des « enfants de cœur », même s'ils avaient beaucoup de qualité.

C'est un choix personnel de l'éleveur, la probabilité de produire un cheval à ne pas mettre entre toutes les mains !

C'est aussi le cas du suivant LANDO, le danois. Je connais bien cet étalon pour avoir participé à son lancement après sa médaille d'Argent aux JO de Sydney en 2001. Je suis même le naisseur de

2008). *This figure dropped by half after some of his first 4 year-old descendants displayed a somewhat "facetious" attitude in competition; this figure then stabilized between 150 and 180 coverings over the two past seasons. Those of his descendents which have a "controlled" temper jump well and performed well at 6 years old. A lot of his "sensitive" female descendents are dedicated to breeding at 3 or 4 years old. His pedigree is as significant as his temper: LANDOR S was a good jumper, completed a short sports career because of his temper, and his maternal grand-sire PILOT is not famous for producing good-natured horses, even though they were of great quality. It is really up to the breeder to decide whether he/she is willing to take on the probability of having a sensitive horse. This is also the case with the next horse in the ranking, the Danish stallion LANDO. I know this stallion well as I contributed to launching his career after his Silver medal at the Sydney Olympics in 2001. I am even the breeder of his best descendent at CSI 5* level to date, namely ORNELLA MAIL (2002) ISO 159. However, we have very little information about this stallion's German offspring when he was acquired by Paul Schokemoebler in 2000. I*

son meilleur produit gagnant en CSI 5* à ce jour, ORNELLA MAIL (2002) ISO 159. Cependant, on a peu d'information sur la production Allemande de LANDO qui appartenait à Paul Schokemoehle à partir de 2000. Personnellement, j'adore ce cheval, mais je suis convaincu que sa production n'est pas à mettre entre toutes les mains non plus. C'est sans doute pourquoi, il n'est pas du tout populaire en Allemagne. En revanche, cet étalon qui était, lui-même, très « délicat » en concours, était très doué. Sa carrière avant et après Albert Vorn, n'a pas été aussi brillante, même avec Otto Becker. LANDO a commencé à saillir beaucoup quand il est arrivé à BÉLIGNEUX en 2007, son pic étant 2008 à plus de 250 juments. Le total de ces 5 dernières années est supérieur à 700 juments.

LEVISTAN, qui se classe 8^e et 1^{er} du classement des « Jeunes », est un étalon gris de 6 ans (en 2010), appartenant au haras du Hus, qui a eu de bons résultats à 4 et 5 ans. Il a surtout pour lui d'être un des rares fils étalons à ce jour, du ravissant et excellent LEVISTO que monte Judy Anne Melchior en CSI.

LEVISTO c'est le poney de Barbie pour faire du haut niveau ... un look formidable ! Je ne sais pas quelles sont les conditions de monte de ce jeune étalon mais il a fait 150 juments en 2010 pour sa première saison de monte en France.

A la 9^e place, on pointe ORLANDO VD HEFFINCK ancien gagnant en CSI dont la carrière sportive a été abrégée assez jeune et qui est au GFE maintenant. D'un bon modèle et d'un pedigree attrayant (HEARTBREAKER x DARCO), il saillit beaucoup, mais seulement depuis 2 saisons qu'il est disponible en IAF en France. Ses premières générations débutent en concours en France. A confirmer lui aussi.

Enfin à la 10^e place, on trouve l'une des jeunes vedettes françaises de 2010, ROCK N ROLL DE SEMILLY qui saillit pour ses débuts un nombre de juments jamais atteint par un jeune étalon (325 en 2009). Après sa victoire dans le championnat des 4 ans, il aurait dû en faire autant mais des problèmes de santé ont retardé sa saison de monte et de concours à 5 ans. Il a tout de même sailli 132 juments en 2010. C'est presque 3 fois moins mais cependant un nombre conséquent pour un jeune.

Notons que ses problèmes de santé ont contraint ses propriétaires à refuser un nombre important de demandes de saillies, et c'est

personally love this horse, but I am convinced that his descendents should not be put in everyone's hand. This may explain why he is not popular at all in Germany. However, this stallion, which was very sensitive when he competed, was also very gifted. His career, before and after he was ridden by Albert Voorn, was not as successful – even with Otto Becker. LANDO started to cover a lot of mares when he arrived at BÉLIGNEUX in 2007, the maximum being 250 mares in 2008. The total for the last 5 years exceeds 700 mares.

LEVISTAN, is in 8th position in this ranking and 1st in the Young Stallions ranking He is a grey 6 year-old stallion who belongs to the Haras de Hus and which achieved good results at 4 and 5 years old. His main asset is to be one of the very few descendents of the exquisite and very successful LEVISTO, which performs at CSI level under the saddle of Judy-Ann Melchior. LEVISTO looks just like Barbie's pony which at the same time is capable of competing at the highest level... he has a beautiful appearance! I don't know what the stud fees and conditions are for this young stallion; he covered 150 mares in 2010 for his first breeding season in France.

9th in the ranking is ORLANDO VD HEFFINCK, former winner at CSI level of which the sports career was stopped at a relatively young age, and which now belongs to GFE. He has a good conformation and an attractive pedigree (HEARTBREAKER x DARCO); he's been covering a lot of mares but has only been available in "IAF" in France for two years. The first generations of his offspring are currently starting to compete in France. This is another stallion of which the quality still remains to be confirmed.

Finally, in 10th position features one of the 2010 young French stars, namely ROCK'N ROLL SEMILLY. The number of mares he covered in his debut as a stallion (325 in 2009) had never been achieved before by a young stallion. He should have maintained this trend after he won the 4 year-old championship but health problems delayed his stud period and his participation in the 5 year-old competition circuit. Nevertheless, he managed to cover 132 mares in 2010. This is almost 3 times less than the year before, but still a significant number for a young stallion. It is also worth mentioning that ROCK'N ROLL SEMILLY's health problems led his owners to reject a considerable number of covering requests; it was only from last June, at the very end of the covering period, that this

seulement à partir du mois de juin, en toute fin de saison de monte, que l'étalon a pu recommencer à faire la monte. A titre comparatif, certains étalons d'aujourd'hui donnent naissance en 2 saisons parfois plus de 400 poulains alors qu'en son temps le chef de race LAUDANUM n'en avait produit que 400 ... en 18 ans de sa longue carrière d'étalon (mort à 30 ans).

Certains étalons d'aujourd'hui saillissent en une ou deux années autant de juments que nos vedettes d'autrefois saillaient dans une vie ! Cela pour dire que les carrières des étalons d'aujourd'hui, ne sont pas comparables à celles de nos étalons par le passé. Nous sommes, en France, sur un type de carrière similaire à ce que sont celles des étalons allemands, belges ou hollandais depuis longtemps (pas de quota).

Cela devrait changer l'ensemble de la sélection, avec une concentration plus importante sur les lignées « à la mode » ou simplement celles qui réussissent le mieux. Si vous jetez un coup d'œil au palmarès des 38 étalons qui ont le plus sailli ces 5 dernières saisons (ayant fait plus de 300 juments), il est évident que certains étalons

young stallion was able to start covering again. As a comparison, some of today's stallions' number of descendents over 2 seasons sometimes amounts to more than 400 foals, whereas the great sire LAUDANUM only produced 400... over his whole career as a stallion – 18 years in total (LAUDANUM died at 30)... Today, some stallions cover as many mares as our former star stallions used to in a lifetime, in just one or two years! This proves that the careers of today's stallions cannot be compared with those of stallions a few years ago. In France, the format of our stallions' careers is similar to the long-existing format of German, Belgian or Dutch stallion careers (i.e. with no quota). This should contribute to changing the global selection process, leading to more focus on the "fashionable" lineages or simply on the lineages that perform best.

If you have a look at the ranking of the 38 stallions that covered the biggest number of mares over the past 5 seasons (that is, having covered more than 300 mares), it becomes obvious that some stallions, their sons and grand-sons clearly led the scene during this 5-year period. Among the offspring of JALISCO B (Almé x Furioso

Romando de l'Abbaye





REVERSO. CHANGEZ DE CONTINENT
EN UNE SECONDE.



JAEGER-LECOULTRE

GRANDE REVERSO 986 DUODATE.
Calibre Jaeger-LeCoultre 986.
Créée en 1931 pour les joueurs de polo,
la légendaire Reverso abrite un ingénieux
système breveté : deux cadrans dos
à dos animés par un seul mouvement
mécanique indiquent deux fuseaux
horaires ajustables par une seule et
même couronne. L'inventivité de Jaeger-
LeCoultre dans le boîtier réversible
redimensionné.

AVIEZ-VOUS DÉJÀ PORTÉ
UNE VRAIE MONTRE ?

Manufacture Jaeger-LeCoultre,
Vallée de Joux, Suisse, depuis 1833.

www.jaeger-lecoultre.com

et leurs fils et petit-fils dominant la scène pendant cette période. La descendance de JALISCO B (Almé x Furioso ps) représente seulement sur cet échantillon quelques 3 556 juments saillies par les fils de QUIDAM DE REVEL dont QUITE EASY, DOLLAR DE LA PIERRE et HURLEVENT DE BREKKA qui font quelques 1802 saillies à eux seuls. Cela sans compter les étalons dont les mères sont des filles de JALISCO ou QUIDAM.

DIAMANT DE SEMILLY et 2 de ses fils, ROCK N ROLL DE SEMILLY et KALASKA DE SEMILLY, représentent 2694 saillies (sans compter tous les autres fils de DIAMANT qui saillissent en France).

Les fils de CARTHAGO Holst que sont MYLORD CARTAGO, OPIUM DE TALMA et NORMAN PRE NOIR ont fait 2213 saillies.

La descendance de DOUBLE ESPOIR avec FLIPPER D'ELLE, BAYARD D'ELLE, APACHE D'ADRIERS et son fils IDEM DE B'NEVILLE représente 2 211 saillies.

Mais il est vrai que l'ouverture du stud-book SF aux étalons des stud-books voisins, a un effet bénéfique sur le plan de la diversité génétique. Sans cela, nous tournerions en rond sur 3 ou 4 origines SF, comme IBRAHIM, ALMÉ, GRAND VENEUR, comme au temps du maudit BLUP. Si vous additionnez l'ensemble des étalons du Top 100 issus de la lignée mâle de JALISCO B, on trouve en 2010 près de 6200 saillies, sans compter les mères issues de la même lignée.

Enfin en conclusion, je mettrais en exergue l'exemple de la star mondiale BALOUBET DU ROUET, l'un des étalons SF leader dans le monde et dont la production (étrangère) est remarquable à haut niveau. BALOUBET entre pour la première fois de sa vie dans le Top 100 !

BALOUBET saillit pour la première fois en France plus de 100 juments alors qu'il en saillissait de 20 à 35 toutes les années précédentes. Mieux vaut tard que jamais !

Il est âgé de 22 ans en 2011 et son propriétaire vient de le mettre à la retraite définitivement.

Voilà pour les principales réflexions que ce tableau m'inspire.

Bonne analyse de votre côté.

Bernard Le Courtois

TB), the descendants of QUIDAM DE REVEL are accountable for 3,556 covered mares. For instance, QUITE EASY, DOLLAR DE LA PIERRE and HURLEVENT DE BREKKA covered 1,802 mares between the 3 of them. This of course does not take the stallions of which the dams are descendants of JALISCO or QUIDAM into account!

DIAMANT DE SEMILLY and 2 of his descendants, namely ROCK'N ROLL SEMILLY and KALASKA DE SEMILLY covered 2,694 mares (this figure does not take into account all the other stallions descending from DIAMANT which are at stud in France). The offspring of CARTHAGO Holst, and more specifically MYLORD CARTHAGO, OPIUM DE TALMA and NORMAN PRE NOIR, covered 2,213 mares.

DOUBLE ESPOIR's descendants FLIPPER D'ELLE, BAYARD D'ELLE, APACHE D'ADRIERS and his son IDEM DE B'NEVILLE are accountable for 2,211 coverings between them. Yet it is true that the opening of the SF stud-book to stallions from neighbouring stud-books is beneficial for genetic diversity. Without the latter, we would be going round in circles, using only 3 or 4 SF lineages such as IBRAHIM, ALME, GRAND VENEUR, like back in the days of the infamous BLUP. If you try adding up all the stallions descending from the male lineage of JALISCO B, you will come up with 6,200 coverings for 2010 – this not taking into account the dams descending from the same lineage. In conclusion, I would like to highlight the example of the world star BALOUBET DU ROUET, one of the leading SF stallions worldwide and of which the (foreign) offspring really is exceptional at top level. BALOUBET has entered the Top 100 ranking for the first time in his life! BALOUBET's number of coverings exceeds 100 mares for the first time, compared with the 20 to 35 mares that he used to cover all previous years. Better late than never! He will be 22 in 2011 and his owner has just decided that he would retire.

These were the conclusions that I reached having studied this year's Top 100 ranking

I hope you enjoy making your own personal analysis having read this article.

Bernard Le Courtois



TOP 100 SAISON 2010 RANKING OF THE TOP 100 STALLIONS

Rock'N Roll Semilly

(Rang, nom de l'Étalon, race, âge, origines,
saillies 2010, total saillies 2006-2010)

*(Rank, stallion's name, breed, year of birth,
pedigree, number of 2010 coverings, total of
coverings 2006-2010)*

1) DIAMANT DE SEMILLY - SF

1991 - LE TOT DE SEMILLY x ELF III - 374 (1920)

2) MYLORD CARTHAGO - SF

2000 - CARTHAGO x JALISCO B - 309 (1381)

3) KANNAN - KWPN

1992 - VOLTAIRE x NIMMERDOR - 296 (748)

4) EPSOM GESMERAY - SF

1992 - JALISCO B x STARTER - 208 (399)

5) TINKA'S BOY - KWPN

1989 - ZUIDPOOL x ZEUS - 198 (611)

6) L'ARC DE TRIOMPHE - OLD

1999 - LANDOR S x PILOT - 182 (1141)

7) LANDO - DK

1988 - LANCIER x RAIMONDO - 176 (711)

8) LEVISTAN - HAN

2005 - LEVISTO x ARGENTAN - 150 (150)

9) ORLANDO - BWP

1996 - HEARTBREAKER x DARCO - 148 (382)

10) ROCKN ROLL DE SEMILLY - SF

2005 - DIAMANT DE SEMILLY x APACHE D'ADRIERS - 132 (459)

11) ROMANDO DE L'ABBAYE - SF

2005 - FIPPER D'ELLE x DIAMANT DE SEMILLY - 127 (277)

12) MESSIRE ARDENT - SF

2000 - APACHE D'ADRIERS x JALISCO B - 126 (181)

12) KALASKA DE SEMILLY - SF

1998 - DIAMANT DE SEMILLY x NIGHT AND DAY ps – 126 (315)

14) QUINCY - HOLST

1998 - QUIDAM DE REVEL x LORD – 125 (726)

15) BALOUBET DU ROUET - SF

1989 - GALOUBET A x STARTER - 123 (227)

16) QUITE EASY - HOLST

1993 - QUIDAM DE REVEL x LANDGRAAF – 123 (680)

17) READY BOY DES FORETS - SF

2005 - QUINCY x VOLTAIRE - 123 (150)

18) CHEF ROUGE - HOLST

1997 - CASSINI I x CARETINO - 119 (320)

19) CALVARO - HOLST

1987 - CALETTO II x CAPITOL I - 117 (889)

20) CONTROE – HOLST

1992 - CONTENDER x ALOUBE Z - 116 (367)

20) BAYARD D'ELLE - SF

1989 - DOUBLE ESPOIR x GRAND VENEUR – 116 (381)

22) NORTON D'EOLE - SF

2001 - CENTO x JALISCO B – 108 (355)

23) LAMM DE FETAN - SF

1999 - FERGAR MAIL x LE TOT DE SEMILLY – 106 (373)

24) SIRYUS DE BAVOZ - SF

2006 - ARGENTINUS x ROX DE LA TOUCHE - 103 (103)

25) DOLLAR DE LA PIERRE - SF

1991 - QUIDAM DE REVEL x Foudre DE GUERRE – 102 (439)

26) UNTOUCHABLE M - KWPN

2001 - QUICK STAR x CORRADO I – 101 (243)

27) MOZART DES HAYETTES - SBS

199 - PAPILLON ROUGE x NIMMERDOR – 98 (113)

27) SISLEY DE LA TOUR VIDAL - SBS

2002 - OGANO SITTE x CALVARO - 98 (98)

29) OK DU ROZEL - SF

2002 - QUIDAM DE REVEL x NARCOS II - 95 (267)

30) SCARFACE DE MARS - SF

2006 - DOLLAR DE LA PIERRE x CHIN CHIN - 91 (91)

31) ELAN DE LA COUR - SF

1992 - VAS Y DONC LONGANE x JALISCO B - 90 (392)

32) FLIPPER D'ELLE - SF

1993 - DOUBLE ESPOIR x JALISCO B - 87 (757)

32) CASSINI II – HOLST

1994 - CAPITOL I x CALETTO II – 87 (271)

34) COROFINO - HOLST

1989 - CORRADO I x FERNANDO - 84 (346)

35) SALTO DE L'ISLE - SF

2006 - HURLEVENT DE BREKKA x QREDO DE PAULSTRA – 82 (82)

36) QUEBRACHO SEMILLY - SF

2004 - LE TOT DE SEMILLY x EYKEN DES FONTENIS - 81 (81)

37) PADDOCK DU PLESSIS - SF

2003 - KANNAN x ADELFOF - 79 (481)

38) DAMIRO B - KWPN

RAMIRO x ALMÉ – 76 (357)

39) NORMAN PRE NOIR - SF

2001 - CARTHAGO x TRESOR DE CHEUX - 74 (338)

40) POPSTAR LOZONAI - SF

2003 - QUICK STAR x MUGUET DU MANOIR – 72 (121)

41) NEW YORK - KWPN

1995 - QUIDAM DE REVEL x GRALSITTER - 71 (160)

42) NABAB DE REVE - SBS

QUIDAM DE REVEL x ARTICHAUT – 70 (187)

43) NOUMA D'AUZAY - SF

2001 - CARTHAGO x QUIDAM DE REVEL – 69 (131)

44) IDEAL DE LA LOGE - SF

1996 - DOLLAR DU MURIER x JOYAU D'OR - 68 (456)

44) FUSAIN DU DEFEY - AA

1993 - PHOSPH'OR x FOL AVRIL – 68 (132)

46) SUNSHINE DU THOT - SF

2006 - QUITE EASY x SHALIMAN DU THOT – 66 (66)

47) NEWTON DE KREISKER - SF

2001 - DIAMANT DE SEMILLY x PAPILLON ROUGE – 64 (290)

48) ALLEGRETO - SF

1988 - JALISCO B x URIEL – 63 (460)

48) FIDELIO DU THOT - SF

1993 - DOUBLE ESPOIR x COUNT IVOR - 63 (318)

50) QUALITY TOUCH - OLD

1997 - QUICK STAR x LANDGRAFF - 62 (245)

50) GRENAT DE GREZ - SF

1994 - SAPHIR ROUGE x SOCRATE DE CHIVRE - 62 (369)

52) QUOOL DU BOIS MARGOT - SF

2004 - L'ARC DE TRIOMPHE x GRAND VENEUR - 61 (199)

53) APACHE D'ADRIERS - SF

1988 - DOUBLE ESPOIR x FELIX – 61 (728)

53) CARDERO - HOLST

2000 - CORIANO x AHORN Z – 61 (368)

55) NORWAY DE LA LANDE - SF

2001 - QUITO DE BAUSSY x STARTER – 59 (235)

56) MODESTO - KWPN

1994 - GRANDEUR x LUCKY BOY - 56 (97)

57) OGANO SITTE - SBS

1993 - DARCO x AVONTUUR – 55 (189)

57) COCKPIT - WEST

1995 - CANTUS x PIT I – 55 (55)

59) LUCCIANNO - SF

1999 - BURGRAAF x ALMÉ - 54 (569)

59) WINNINGMOOD - BWP

DARCO x CASSINI I – 54 (186)

61) ARKO III - KWPN

ARGENTINUS x BRONWBOY – 52 (121)

61) JENNY DE LA CENSE - SF

1997 - DANDY DU PLAPE x AMOUR DU BOIS – 52 (257)

63) OUTSIDER - KWPN

1991 - BROWNBOY x DOMPATZ – 51 (123)

63) RICK D'ICK - SF

2005 - LE TOT DE SEMILLY x ADELFO – 51 (57)

65) LAUTERBACH - OLD

2000 - LANDOR S x CONTENDER – 49 (201)

65) STORMY DE SIVRY - SF

2006 - QUITE CAPITOL x TRESOR DE CHEUX – 49 (49)

67) MARQUIS DE LA LANDE - SF

2000 - NARCOS II x STARTER - 48 (138)

68) JAGUAR MAIL - SF

1997 - HAND IN GLOVE x LAUDANUM- 46 (341)

68) HURLEVENT DE BREKKA - SF

1995 - QUIDAM DE REVEL x QUATSOUS – 46 (396)

68) SPARTAKHUS - HANN

2004 - STAKKATO x SHERLOCK HOLMES – 46 (149)

71) JAZZ BAND COURCELLE - SF

1997 - LE TOT DE SEMILLY x ALMÉ – 45 (187)

72) RINALDO ROUGE - SF

2005 - QUITE EASY x LIBERO H - 44 (53)

72) POOR BOY - RHEIN

1987 - POLYDOR x ALADIN - 44 (176)

74) BREEMEERSEN ADORADO - HANN

2002 - ACORADO x GLUECKSGRIFF – 43 (87)

74) HELIOS DE LA COUR II - SF

1995 - PAPILLON ROUGE x URIEL - 43 (288)

76) DRAKKAR DES HUTTINS - SF

1991 - NARCOS II x FEU SACRÉ – 42 (70)

76) IDEM DE B'NEVILLE - SF

1996 - APACHE D'ADRIERS x QUASTOR - 42 (345)

78) SUNDAY DE RIVERLAND - SF

2006 - QUINCY x DIAMANT DE SEMILLY - 41 (41)

78) KAFKA BRUNEMONT - SF

1998 - REVE D'ELLE x JOAD - 41 (96)

80) FAKIR DE KREISKER - SF

1993 - QUITO DE BAUSSY x MUGUET DU MANOIR - 40 (336)

80) KATOUBET D'TOURELLE - SF

1998 - GALOUBET A x IF DE MERZE – 40 (70)

80) SUBLIM DES GREZILS - SF

2006 - QUINCY x SOCRATE DE CHIVRE – 40 (40)

83) NERVOSO - SF

2001 - LE TOT DE SEMILLY x GALOUBET A - 39 (157)

83) LUIGI D'AMAURY - SF

1999 - QUIDAM DE REVEL x PLEIN D'ESPOIR IV – 39 (132)

85) ILVIEN DE MIELLES - SF

1996 - BEAUREVE PLATIERE x STARTER - 37 (88)

85) QUICK STAR - SF

1982 - GALOUBET A x NITHARD – 37 (318)

85) QUINTUS - BWP

1993 - PAVAROTI VD HELL x GARITCHOU - 37 (40)

88) HERMES D'AUTHIEUX - AC

1995 - ITHURIEL x EMIR IV - 36 (95)

88) JARNAC - SF

1997 - RYON D'ANZEX x J'T'ADORE – 36 (349)

88) RADIEUX - KWPN

1994 - HEARTBREAKER x PACHAT II - 36 (71)

91) LITSAM - SF

1999 - QUIDAM DE REVEL x KAYACK – 35 (232)

91) GOLD DE BECOURT - SF

1994 - VOLTAIRE x QUIDAM DE REVEL – 35 (195)

93) HAPPY VILLIERS - SF

1995 - QUIDAM DE REVEL x FEU SACRÉ - 34 (89)

93) GADGET DU BANNEY - SF

1994 - REVE D'ELLE x TANAEL – 34 (160)

93) OPIUM DE TALMA - SF

2002 - CARTHAGO x QREDO DE PAULSTRA – 34 (494)

93) SANDREO - KWPN

2000 - SANDRO HIT x FLEMINGH – 34 (170)

97) CONRAD - HOLST

2005 - CON AIR x LOCATO - 33 (33)

97) MAGIC D'ELLE - SF

2000 - ADELFO x JALISCO B - 33 (59)

97) VARGAS DE ST HERMELLE - SBS

2005 - OGANO SITTE x BILLY DU LYS - 33 (33)

97) THOAS DU THEILLET - SF

1995 - NARCOS II x NIGHT AND DAY - 33 (57)

97) LIVE DU THEIL - SF

1999 - VOLTAIRE x QUIDAM DE REVEL - 33 (125)

97) NICK DELAUNAY - SF

2001 - GRENAT DE GREZ x KING ROAD'S - 33 (92)

TOP JEUNES (3 à 6 ans)

(Rang, nom de l'Étalon, race, âge, origines, saillies 2010)

Ranking of the top 18 young stallions

(Rank, stallion's name, breed, year of birth, pedigree, number of 2010 coverings)

1) LEVISTAN - HAN

2005 - LEVISTO x ARGENTAN - 150

2) ROCKN ROLL DE SEMILLY - SF

2005 - DIAMANT DE SEMILLY x APACHE D'ADRIERS - 132

3) ROMANDO DE L'ABBAYE - SF

2005 - FLIPPER D'ELLE x DIAMANT DE SEMILLY - 127

4) READY BOY DES FORETS - SF

2005 - QUINCY x VOLTAIRE - 123

5) SIRYUS DE BAVOZ - SF

2006 - ARGENTINUS x ROX DE LA TOUCHE - 103

6) SCARFACE DE MARS - SF

2006 - DOLLAR DE LA PIERRE x CHINCHIN - 91

7) SALTO DE L'ISLE - SF

2006 - HURLEVENT DE BREKKA x QREDO DE PAULSTRA - 82

8) QUEBRACHO SEMILLY - SF

2004 - LE TOT DE SEMILLY x EYKEN DES FONTENIS - 81

9) SUNSHINE DU THOT - SF

2006 - QUITE EASY x SHALIMAN DU THOT - 66

10) QUOOL DU BOIS MARGOT - SF

2004 - L'ARC DE TRIOMPHE x GRAND VENEUR - 61

11) RICK D'ICK - SF

2005 - LE TOT DE SEMILLY x ADELFO - 51

12) STORMY DE SIVRY - SF

2006 - QUITE CAPITOL x TRESOR DE CHEUX - 49

13) SPARTAKHUS - HANN

2004 - STAKKATO x SHERLOCK HOLMES - 46

14) RINALDO ROUGE - SF

2005 - QUITE EASY x LIBERO H - 44

15) SUNDAY DE RIVERLAND - SF

2006 - QUINCY x DIAMANT DE SEMILLY - 41

16) SUBLIM DES GREZILS - SF

2006 - QUINCY x SOCRATE DE CHIVRE - 40

17) CONRAD - HOLST

2005 - CON AIR x LOCATO - 33

17) VARGAS DE ST HERMELLE - SBS

2005 - OGANO SITTE x BILLY DU LYS - 33

TOP ETALONS 2006 -2010

(Étalons qui ont sailli + 300 juments en 5 ans)

(Rang, nom de l'Étalon, race, âge, origines, saillies 2010, cumul saillies)

Ranking of the top 2006-2010 stallions

(Rank, stallion's name, breed, year of birth, pedigree, number of 2010 coverings, total number of coverings between 2006-2010)

1) DIAMANT DE SEMILLY - SF

1991 - LE TOT DE SEMILLY x ELF III - (374) 1920

2) MYLORD CARTHAGO - SF

2000 - CARTHAGO x JALISCO B - (309) 1381

3) L'ARC DE TRIOMPHE - OLD

1999 - LANDOR S x PILOT - (182) 1141

4) CALVARO - HOLST

1987 - CALETTO II x CAPITOL I - (117) 889

5) FLIPPER D'ELLE - SF

1993 - DOUBLE ESPOIR x JALISCO B - (87) 757

6) KANNAN - KWPN

1992 - VOLTAIRE x NIMMERDOR - (296) 748

7) APACHE D'ADRIERS - SF

1988 - DOUBLE ESPOIR x FELIX - (61) 728

8) QUINCY - HOLST

1998 - QUIDAM DE REVEL x LORD - (125) 726

9) LANDO - DK

1988 - LANCIER x RAIMONDO - (176) 711

10) QUITE EASY - HOLST

1993 - QUIDAM DE REVEL x LANDGRAF - (123) 680

11) TINKA'S BOY - KWPN

1989 - ZUIDPOOL x ZEUS - (198) 611

12) LUCCIANNO - SF

1999 - BURGRAAF x ALMÉ - (54) 569

13) OPIUM DE TALMA - SF

2002 - CARTHAGO x QREDO DE PAULSTRA - (34) 494

14) PADDOCK DU PLESSIS - SF

2003 - KANNAN x ADELFOF - (79) 481

15) ALLEGRETO - SF

1988 - JALISCO B x URIEL - (63) 460

16) ROCK'N ROLL DE SEMILLY - SF

2005 - DIAMANT DE SEMILLY x APACHE D'ADRIERS - (132) 459

17) IDEAL DE LA LOGE - SF

1996 - DOLLAR DU MURIER x JOYAU D'OR - (68) 456

18) DOLLAR DE LA PIERRE - SF

1991 - QUIDAM DE REVEL x FOUDRE DE GUERRE - (102) 439

19) EPSOM GESMERAY - SF

1992 - JALISCO B x STARTER - (208) 399

20) HURLEVENT DE BREKKA - SF

1995 - QUIDAM DE REVEL x QUATSOUS - (46) 396

21) ELAN DE LA COUR - SF

1992 - VASY DONC LONGANE x JALISCO B - (90) 392

22) ORLANDO - BWP

1996 - HEARTBREAKER x DARCO - (148) 382

23) BAYARD D'ELLE - SF

1989 - DOUBLE ESPOIR x GRAND VENEUR - (116) 381

24) LAMM DE FETAN - SF

1999 - FERGAR MAIL x LE TOT DE SEMILLY - (106) 373

25) GRENAT DE GREZ - SF

1994 - SAPHIR ROUGE x SOCRATE DE CHIVRE - (62) 369

26) CARDERO - HOLST

2000 - CORIANO x AHORN Z - (61) 368

27) CONTROE - HOLST

1992 - CONTENDER x ALOUBE Z - (116) 367

28) DAMIRO B - KWPN

RAMIRO x ALMÉ - (76) 357

29) NORTON D'EOLE - SF

2001 - CENTO x JALISCO B - (108) 355

30) JARNAC - SF

1997 - RYON D'ANZEX x J'T'ADORE - (36) 349

31) COROFINO - HOLST

1989 - CORRADO I x FERNANDO - (84) 346

32) IDEM DE B'NEVILLE - SF

1996 - APACHE D'ADRIERS x QUASTOR - (42) 345

33) JAGUAR MAIL - SF

1997 - HAND IN GLOVE x LAUDANUM - (46) 341

34) NORMAN PRE NOIR - SF

2001 - CARTHAGO x TRESOR DE CHEUX - (74) 338

35) FAKIR DE KREISKER - SF

1993 - QUITO DE BAUSSY x MUGUET DU MANOIR - (40) 336

36) CHEF ROUGE - HOLST

1997 - CASSINI x CARETINO - (119) 320

37) QUICK STAR - SF

1982 - GALOUBET A x NITHARD - (37) 318

38) KALASKA DE SEMILLY - SF

1998 - DIAMANT DE SEMILLY x NIGHT AND DAY - (126) 315

Scareface de Mars





Restauration événementielle



1325 rue de Calonne 62350 Robecq

Tél/Fax : 03 21 52 25 91 - Portable : 06 08 93 52 49

E-mail : renaud.demarcq.traiteur@orange.fr

Site web : www.renauddemarcqtraiteur.fr



Jeunes étalons
très prometteurs
RECOMMANDÉS
ANSF

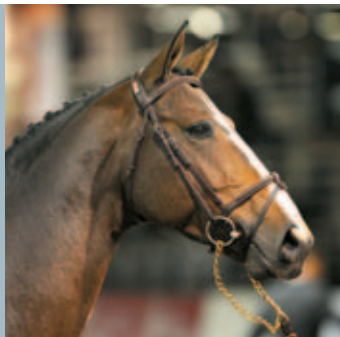

Cette année, l'ANSF recommande 28 jeunes étalons de 3, 4, 5 et 6 ans* jugés « Très Prometteurs »

A partir de l'année 2011, dans un souci de valorisation de la jeune génétique Selle Français, l'ANSF crée un **programme spécial de promotion, de formation et de préservation réservé aux jeunes étalons identifiés comme « Très Prometteurs »**.

L'objectif de ce programme est de promouvoir activement les jeunes étalons sélectionnés auprès des éleveurs de Selle Français pour favoriser leur activité de reproducteurs, tout en aménageant leur formation sportive.

Ainsi, l'ANSF vous recommande l'utilisation de ces jeunes étalons « Très Prometteurs » de 3, 4, 5 et 6 ans approuvés à produire en Selle Français, identifiés avec la plus grande intégrité par les experts.

Vous pourrez découvrir ces 28 étalons de 3, 4, 5 et 6 ans dans ce Spécial Etalons 2011. Chacun de ces étalons est signalé par le logo suivant



RECOMMANDÉ ANSF

C'est à l'issue d'un jugement mené sur le terrain avec la plus grande intégrité que les étalons présentés ici ont obtenu le label « Recommandé ANSF – Très Prometteur ».

L'appréciation des étalons de 3 ans découle du cycle de sélection des Journées Selle Français de Saint Lô, et du nouveau Testage des Etalons qui s'est déroulé sur 10 jours directement après la finale du concours étalons.

Ces jeunes reproducteurs ont ainsi été évalués successivement par 3 groupes d'experts :

L'expertise aux Journées Selle Français était menée par le

groupe de Juges Nationaux ANSF. Elle se traduit par une appréciation de chaque cheval sur :

- Les critères de modèle :
 - Le « type race » (distinction, impression d'ensemble)
 - Les aplombs
 - La ligne du dessus (garrot – dos – rein)
- Les aptitudes à l'obstacle :
 - Au saut en liberté
 - Au saut monté
- L'appréciation génétique de la lignée maternelle

* 3, 4, 5 et 6 ans en 2010.



L'expertise technique du Testage était menée par un groupe de 3 experts qui ont pu évaluer les étalons tout au long des 10 jours de Testage. Elle se traduit par une appréciation de chaque cheval sur :

- Sa locomotion :
 - Pas
 - Trot
 - Galop
- Son fonctionnement :
 - Equilibre
 - Force
 - Style
 - Disponibilité

L'expertise de fin de Testage a été menée par un groupe de cavaliers internationaux. Cette ultime expertise se traduit par une appréciation de chaque cheval sur les critères suivants :

- Qualité de saut monté
- Disponibilité
- Réactivité
- Capacité d'apprentissage
- Impression d'ensemble

Les étalons qui ont obtenu le label « Très Prometteurs » sont ceux qui se sont révélés être les meilleurs sur l'ensemble des critères observés lors de ces trois expertises.

L'appréciation des étalons de 4, 5 et 6 ans a été menée sur le terrain par une équipe de Juges Nationaux ANSF qui a supervisé les chevaux en 2010 pendant leur finale à la Grande Semaine de Fontainebleau, et lors du Masters des Etalons à Saint-Lô pendant les Journées Selle Français.

Les étalons jugés « Très Prometteurs » sont ceux qui se sont révélés être les meilleurs sur l'ensemble des critères recherchés chez un étalon de sport moderne, à savoir :

Les critères de modèle :

- Le « type race » (distinction, impression d'ensemble)
- Les aplombs
- La ligne du dessus (garrot – dos – rein)

Les aptitudes sportives :

- Locomotion, équilibre
- Force, couverture
- Style
- Respect, intelligence, franchise
- Impression d'ensemble à l'obstacle

L'appréciation génétique de la lignée maternelle.

Les éleveurs peuvent ainsi bénéficier d'une génétique des plus prometteuses pour leurs croisements...

Bonne saison d'élevage.

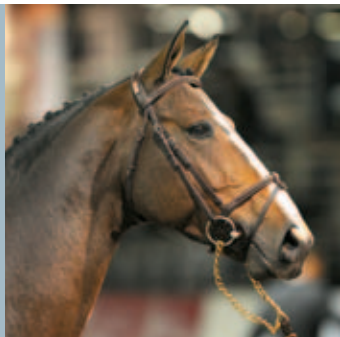

This year, the Selle Français stud-book (ANSF) recommends 28 young stallions of 3, 4, 5 and 6 years old that were assessed as « Very Promising ».

From 2011, according to its objective to promote the Selle Français young genetics, **the ANSF is setting up a special promotion, training and preservation programme**

dedicated to young stallions that have been identified as "Very Promising".

The ANSF recommends you to use these "Very Promising" 3, 4, 5 and 6 year-old young stallions. They have been approved to sire in Selle Français and were assessed and identified with the greatest integrity by experts.

You will be able to discover those 28 stallions of 3, 4, 5 and 6 years old in this Selle Français Stallion Issue.

They are indicated with the "Recommandés ANSF" logo.



The 28 young stallions have been identified as "Recommended by the ANSF – Very Promising" following an assessment which has been conducted with the greatest integrity through a careful observation.

The assessment of the 3 year-old stallions results from the Saint-Lô Journées Selle Français selection process, and from the new stallion testing session which took place over 10 days directly following the stallion expertise finals. These young stallions have therefore been evaluated by 3 consecutive groups of experts.

The expertise at the Journées Selle Français was conducted by a group of ANSF National Judges. This expertise resulted in a global assessment of each horse on :

- **Conformation criteria:**
 - Breed type (distinction, general impression)
 - Limbs conformation
 - Back line (withers – back - loin)
- **The Jumping aptitude:**
 - At the free-jumping workshop
 - At the mounted jumping workshop
- **A genetical assessment of the maternal lineage**

* 3, 4, 5 et 6 ans en 2010.



The testing session assessment was conducted by a group of 3 experts who had the opportunity to evaluate each horse over the 10-day period. This assessment was compiled in a number of observations on each horse's:

■ **Locomotion:**

- Walk
- Trot
- Canter

■ **Jumping mechanism:**

- Balance
- Strength
- Style
- Receptiveness

The expertise at the end the testing session

was conducted by a group of international riders. This ultimate assessment resulted in an appreciation of each horse on the following criteria:

- Quality of mounted-jumping
- Receptiveness
- Reactivity
- Learning ability
- General impression

The stallions that obtained the "Very Promising" label were those who turned out to be the best on the observed criteria, based on the 3 expertises.

The assessment of 4, 5 and 6 year-old stallions

was conducted by a team of ANSF National Judges who supervised the horses in 2010 during their Finals at the Grande Semaine de Fontainebleau, and during the Stallion Masters at Saint-Lô, during the Journées Selle Français.

The stallions that were qualified as "Very promising" were those who proved to be the best on the criteria that are essential for a sports stallion, namely:

Conformation criteria:

- Breed type (distinction, general impression)
- Limbs conformation
- Back line (withers, back, loin)

Sports aptitudes:

- Locomotion, balance
- Strength, jumping scope
- Style
- Respect, intelligence, courage
- General impression at jumping

The genetical assessment of the maternal lineage.

Breeders can therefore benefit from the most promising Selle Français genetics for their crossbreeding choices...

We wish you a successful breeding season.



l'immobilière équestre

vous accompagne dans vos projets
d'achat ou de **vente**
de votre propriété équestre
(Haras, Centre Equestre, Centre d'Entraînement,
Ecurie de Propriétaires, Gîte Equestre...).

www.immobiliere-equestre.com

info@immobiliere-equestre.com

06 32 10 41 81



HAPPY FOALING®

Le spécialiste de la surveillance équine

LA CEINTURE DE POULINAGE



WWW.HAPPY-FOALING.COM

Tél. 05 63 41 13 18

Lignées maternelles jeunes étalons

Le guide des étalons 2011 vous apporte des informations génétiques sur les lignées maternelles et répond ainsi à la demande des éleveurs qui s'est exprimée sur ce sujet.

Soulignons que cette approche nouvelle est un point fort de la génétique française capable de retracer la carrière des mères sur plus de 5 générations et donc de disposer d'une information suivie, ce qui n'est pas possible pour de nombreux stud-books.

Cette nouvelle information aux éleveurs est une information complémentaire aux autres évaluations des experts.

Explication de la méthode utilisée.

1. Le relevé d'informations est basé sur les performances sportives propres des 5 premières générations maternelles d'un étalon (1^{ère} mère, 2^e mère, 3^e mère, 4^e mère, 5^e mère) ainsi que de leur production directe (fils et filles).

2. Le calcul des points de la poulinière (A) est réalisé à partir de ses propres indices de performances d'au minimum 120 (ISO, ICC, pour le complet, ou IDR pour le dressage) en les traduisant selon l'échelle continue suivante : ISO 120 = 2 points, 121 = 2,1 points, 130 = 3 points, 175 = 7,5 points

3. Le calcul des points B qu'elle reçoit par sa production est réalisé de la même manière.

4. Pour chaque génération, il est ensuite fait la somme des points propres de la jument poulinière + ceux de ses produits directs, fils et filles. Cela donne le total A + B.

5. Pour chaque étalon, une somme est ensuite réalisée avec la pondération suivante :

Points de la mère comptés à	100 %
+ points de la 2 ^e mère comptés à	100 %
+ points de la 3 ^e mère comptés à	75 %
+ points de la 4 ^e mère comptés à	50 %
+ points de la 5 ^e mère comptés à	25 %

Calcul directement lié à l'ISO ; ISO à partir de 120 = 2 pts ... ; Csi étr = 4pts
Prise en compte des points sur performances propres + points des propres produits

	100%	100%	75%	50%	25%	TOTAL POINTS
ETALON	MERE	2 ^e MERE	3 ^e MERE	4 ^e MERE	5 ^e MERE	LIGNEE MATERNELLE
XXXXXXXXX						= 100% mère
	Nombre de points	Nombre de points	Nombre de points	Nombre de points	Nombre de points	+ 100% 2 ^e mère
	A + B	A + B	A + B	A + B	A + B	+ 75% 3 ^e mère
						+ 50% 4 ^e mère
						+ 25% 5 ^e mère

Exemple d'un étalon

• la mère a un ISO de 125 = 2,5 points
+ 1 produit à 130 = 3 points
Total **5,5 points**

• la 2^e mère a un ISO de 130 = 3 points
+ 1 produit à 155 = 5,5 points
+ 1 produit à 130 = 3 points
+ 1 produit à 125 = 2,5 points
Total **14 points**

• la 3^e mère non indiquée = 0 point
+ 1 produit à 140 = 4 points
+ 1 produit à 130 = 3 points
+ 1 produit à 123 = 2,3 points
Total **9,3 points**

• la 4^e mère a un ISO de 130 = 3 points
et pas de produit indicé à 120 et plus
Total **3 points**

• la 5^e mère non indiquée = 0 point
+ 1 produit à 130 = 3 points
+ 1 produit à 165 = 6,5 points
Total **9,5 points**

→ Evaluation de la lignée maternelle :

$$(5,5 \text{ pts} \times 100 \%) + (14 \text{ pts} \times 100\%) + (9,3 \text{ pts} \times 75\%) \\ + (3 \text{ pts} \times 50\%) + (9,5 \text{ pts} \times 25\%) = \mathbf{30,35 \text{ points}}$$



Calcul directement lié à l'ISO ; ISO à partir de 120 = 2 pts ... ; Csi étr = 4pts
Prise en compte des points sur performances propres + points des propres produits

ETALON	100% MERE	100% 2° MERE	75% 3° MERE	50% 4° MERE	25% 5° MERE	TOTAL POINTS LIGNEE MATERNELLE
XXXXXXXXX	5,5 pts	14 pts	9,3 pts	3 pts	9,5 pts	= 100% mère + 100% 2 ^e mère + 75% 3 ^e mère + 50% 4 ^e mère + 25% 5 ^e mère = 30,35 pts

Au final :

Les lignées maternelles avec 50 points et plus reçoivent	une note de 10/10
Les lignées maternelles entre 40 et 50 points reçoivent	une note de 9/10
Les lignées maternelles entre 30 et 40 points reçoivent	une note de 8/10
Les lignées maternelles entre 20 et 30 points reçoivent	une note de 7/10
Les lignées maternelles entre 15 et 20 points reçoivent	une note de 6/10
Les lignées maternelles entre 10 et 15 points reçoivent	une note de 5/10
Les lignées maternelles avec moins de 10 points reçoivent	une note de 4/10

Attention : Soulignons les cas particuliers des souches pur-sang anglais de course pour lesquelles le calcul n'est pas significatif mais l'information est intéressante pour les éleveurs à la recherche de sang.

De même, nombre de lignées maternelles d'étalons étrangers ne peuvent être renseignées.

Remarque : La méthode retenue met particulièrement en valeur les lignées dans lesquelles les poulinières sont à la fois performer et issues de poulinières productrices de performers. En effet pour une jument indicée, il sera pris en compte à la fois pour elle même son propre indice traduit en nombre de points (ex. 142 = 4,2 points) + pour sa mère ce même nombre de points.

Présentation de la lignée maternelle

Sur la fiche de chaque étalon, la lignée maternelle est présentée de façon détaillée avec les noms des 5 mères et leurs points + le total pondéré et la note globale correspondante.

Cette présentation exhaustive permet à chaque éleveur de disposer de toutes les informations et éventuellement d'effectuer sa propre pondération s'il le souhaite.

Pour les Poneys Français de Selle, il a été retenu les points PACE de la mère et de la grand-mère.

New information available :

Young stallions' maternal lineage

The new feature of the 2011 stallions' guide is that it will provide you with new genetic information about the maternal lineage of young stallions and will therefore respond to the request made by breeders about this last year.

Let us underline that this new approach is a strong point of French genetics: their ability to trace the career of dams over more than 5 generations therefore provides accurate information which is not possible for many other studbooks.

This new information for breeders is in addition to the other evaluations provided by experts

Explanation of the method used

1. The information summary is based on the sports performances for the 5 maternal generations of a stallion (dam, 2nd dam, 3rd dam, 4th dam, 5th dam) as well as their direct offspring (sons and daughters).

2. The broodmare's score (A) is calculated using its performance indexes, which must be at least 120 ("ISO" for jumping, "ICC" for eventing or "IDR" for dressage) and is expressed using the following continuous scale: "ISO" 120 = 2 points, 121 = 2.1 points, etc., 130 = 3 points, etc., 175 = 7.5 points etc.

3. The score which is given to the broodmare for its offspring (B) is calculated in the same way.

4. Then for each generation, the total score is calculated for the broodmare specifically + those of its direct offspring, (its sons and daughters). This gives the total A + B.

5. A total is then established for each stallion, using the following weighting:

- The dam's total score is counted (100%)
- + the 2nd dam's total score is counted (100%)
- + 75 % of the 3rd dam's score is counted
- + 50 % of the 4th dam's score is counted
- + 25% of the 5th dam's score is counted.

Calculation directly linked to the "ISO" (jumping index); an "ISO" of at least 120 = 2 pts etc. ;
 an international showing competition = 4pts
 The points for its own performances + the points of its direct offspring are taken into account.

	100%	100%	75%	50%	25%	TOTAL SCORE
STALLION	DAM	2ND DAM	3RD DAM	4TH DAM	5TH DAM	MATERNAL LINEAGE
XXXXXXXXXX	Number of marks A + B	Number of marks A + B	Number of marks A + B	Number of marks A + B	Number of marks A + B	Dam = 100% 2 nd dam + 100% 3 rd dam + 75% 4 th dam + 50% 5 th dam + 25%

Example of a stallion

- The dam has an "ISO" (jumping index) of 125 = 2.5 points
+ 1 offspring with an "ISO" of 130 = 3 points
Total **5.5 points**

- The 2nd dam has an "ISO" (jumping index) of 130 = 3 points
+ 1 offspring with an "ISO" of 155 = 5.5 points
+ 1 offspring with an "ISO" of 130 = 3 points
+ 1 offspring with an "ISO" of 125 = 2.5 points
Total **14 points**

- The 3rd dam does not have a jumping index = 0 points
+ 1 offspring with an "ISO" of 140 = 4 points
+ 1 offspring with an "ISO" of 130 = 3 points
+ 1 offspring with an "ISO" of 123 = 2.3 points
Total **9.3 points**

- The 4th dam has an "ISO" (jumping index) of 130 = 3 points
but does not have any offspring
with an "ISO" of 120 or more
Total **3 points**

- The 5th dam does not have a jumping index = 0 points
+ 1 offspring with an "ISO" of 130 = 3 points
+ 1 offspring with an "ISO" of 165 = 6.5 points
Total **9.5 points**

→ Maternal lineage evaluation:

$$(5.5 \text{ pts} \times 100 \%) + (14 \text{ pts} \times 100\%) + (9.3 \text{ pts} \times 75\%) \\ + (3 \text{ pts} \times 50\%) + (9.5 \text{ pts} \times 25\%) = 30.35 \text{ points.}$$



Calculation directly linked to the "ISO" (jumping index); an "ISO" of at least 120 = 2 pts etc. ;
 an international showing competition = 4pts
 The points for its own performances + the points of its direct offspring are taken into account.

	100%	100%	75%	50%	25%	TOTAL SCORE
STALLION	DAM	2ND DAM	3RD DAM	4TH DAM	5TH DAM	MATERNAL LINEAGE
XXXXXXXXXX	5,5 pts	14 pts	9,3 pts	3 pts	9,5 pts	Dam = 100% 2 nd dam + 100% 3 rd dam + 75% 4 th dam + 50% 5 th dam + 25% = 30.35 pts

In the end :

Maternal lineage with 50 points and more receives	a score of 10/10
Maternal lineage with between 40 and 50 points receives	a score of 9/10
Maternal lineage with between 30 and 40 points receives	a score of 8/10
Maternal lineage with between 20 and 30 points receives	a score of 7/10
Maternal lineage with between 15 and 20 points receives	a score of 6/10
Maternal lineage with between 10 and 15 points receives	a score of 5/10
Maternal lineage with less than 10 points receives	a score of 4/10

Please note: it must be highlighted that there are specific cases of Thoroughbred English racehorse foundation stock which do not have significant totals but whose information is interesting for breeders who are looking for blood.

In the same way, it is not possible to provide information about the substantial maternal lineage of foreign stallions.

Comment: the method which has been used particularly highlights the lineage of broodmares which perform and are also the offspring of dams which have produced performing horses. Indeed for a mare which has a performance index, its own index expressed in points will be taken into account, (e.g. 142 = 4.2 points) + the same number of points for its dam.

The presentation of maternal lineage

On each stallion's sheet, its maternal lineage is presented in a detailed manner with the name of its 5 dams and their points + the weighted total and the corresponding overall score.

This comprehensive presentation will provide each breeder with all the stallion's information and ultimately will allow him to calculate a weighting of his own.

The information about maternal lineage is new. This is an initial approach which will be able to be developed according to the Genetics Commission's findings.

For French Saddle Ponies, the calculation is based upon the PACE points of the mother and the grand-mother.



Votre spécialiste en cadeaux d'affaires, objets
& textiles publicitaires !



CALIPSO, DES CADEAUX À VOTRE IMAGE !

Textile Homme, Femme & Enfant

Tee-shirts, polos, sweat-shirts, parkas, casquettes,...

Cadeaux d'Affaires

Parures stylos, bagages, coffrets gastronomiques, foulards,...

Objets Publicitaires

Stylos, parapluies, clés USB, agendas,...

Caracole

Votre cheval à fleur de peau®



Bijoux en crins de votre cheval
Tissage artisanal à la main
Modèles sur mesure

www.caracole.fr

7, rue des Roses F-57690 Flétrange

Tél 06.45.76.10.88

contact@caracole.fr

Comment lire les fiches étalons ?



MONTENDER 2(DE) KWPN	CONTENDER(DE) HOLST	CALYPSO II(DE) HOLST	COR DE LA BRYERE SFA TABELLE HOLST
	JESPRIT OES	GOFINE HOLST	RAMRO(D)E HOLST CITA HOLST
OMBRE DE TOSCANE SFA	QUICK STAR SFA	BURGGRAAF(DE) HOLST	LANDGRAF I(DE) HOLST LOANDA HOLST
	FANNY DU MURIER SFA	ESPRIT OES	ETNA SFA
		GALOUBETA SFA	ALME SFA VITI TF
		STELLA SFA	NITHARD *AA* FLORA DS
		TOSCANE SFA	BORAN(G)S PS MONTA BELLA PS
			URIEL SFA CAMARADE RAPIDE SFA

EXPERTISE GÉNÉTIQUE LIGNÉE MATERNELLE

Mères	1 ^{ère} MÈRE	2 ^{ème} MÈRE	3 ^{ème} MÈRE	4 ^{ème} MÈRE	5 ^{ème} MÈRE	Total points pondérés*	Note finale
Nom	OMBRE DE TOSCANE, SFA	FANNY DU MURIER, SFA	TOSCANE, SFA	CAMARADE RAPIDE, SFA	ALLEGRIA DE GRANDCHAMP, PS		
Points Brut	2,2	25,7	15,2	23	0	50,96	10/10

88





* Explication du calcul en début de guide.

Expertise génétique lignée maternelle : voir explication en début de guide.

Généalogie : sur 4 générations, avec races des ascendants

Comment lire les fiches étalons ?

Expertise menée par les juges ANSF lors des Journées Selle Français 2010.

EXPERTISE JOURNÉES SELLE FRANÇAIS SAINT-LÔ	
■ MODÈLE : • Type race : _____ 7 • Aplombs : _____ 6 • Ligne de dessus : _____ 7	■ SAUT : • Liberté : _____ 8 • Monté : _____ 7 ■ STATUT OSTÉO-ARTICULAIRE _____ Bon
EXPERTISE JSF - PRINCIPALES QUALITÉS : Equilibre - Disponibilité	
TESTAGE	
 ■ TESTAGE - EXPERTISE TECHNIQUE • Locomotion : - Pas _____ 6 bon engagement pas toujours à 4 temps - Trot _____ 8 - Galop _____ 9 très bon équilibre, énergique • Fonctionnement : - Equilibre _____ 8 - Force _____ 7 - Style _____ 7 - Disponibilité _____ 8 • Comportement et tempérament : Cheval énergique avec du sang qui peut se montrer encore distrait	 ■ TESTAGE - EXPERTISE CAVALIERS INTERNATIONAUX • Qualité de saut monté : - très sérieux, a l'intelligence de la barre - bonne frappe des antérieurs ; quitte rapidement le sol - rapide devant / énergique, respectueux - grosse qualité • Disponibilité : _____ 8 - très disponible / très bonne bouche • Réactivité : - cheval avec du sang, de l'influx et des réflexes - énergique tout en étant gérable • Capacité d'apprentissage : _____ • Impression d'ensemble : _____
BILAN DES 10 JOURS DE TESTAGE : • Cheval disponible en amélioration sur le testage • avec une très bonne frappe • très bon équilibre au galop • cheval énergique, avec du sang	BILAN DES CAVALIERS EXPERTS : • cheval de concours assez sérieux qui peut évoluer
LES POINTS FORTS Cheval avec du sang, énergique et respectueux ; qui a le sens de l'obstacle ; Très bon galop. Excellente lignée maternelle	

Expertise technique et bilan effectués par les experts lors des 10 jours de Testage des étalons en octobre 2010.

Expertise et bilan effectués par un groupe de cavaliers internationaux le dernier jour du Testage des étalons, en octobre 2010.

Points forts à retenir, en synthèse des différentes expertises.

monte en page 306.

How to Read the Information on Each Stallion.

1



Label : global assessment of the stallion, according to 3 possible categories (starting with the best):
 « Très prometteur » = Very promising
 « Espoir » = promising
 « A suivre » = to be followed.

The stallion is « Recommended by the ANSF », and selected for the special promotion programme for young stallions.

Toscane
 SF BAI
 1,66 M
 2007

RECOMMANDÉ ANSF

LABEL TRÈS PROMETTEUR

Genealogy:
 over 4 generations,
 with forbears' breeds.

MONTENDER 2(DE) KWPN	CONTENDER(DE) HOLST	CALYPSO II(DE) HOLST	COR DE LA BRIÈRE SFA TABELLE HOLST
	JESPRIT OES	GOFINE HOLST	RAMBO(DE) HOLST CITA HOLST
OMBRE DE TOSCANE SFA	QUICK STAR SFA	BURGGRAAF(DE) HOLST	LANDGRAF I(DE) HOLST LOANDA HOLST
	FANNY DU MURIER SFA	ESPRIT OES	ETNA SFA
		GALOUBETA SFA	ALME SFA VITI TF
		STELLA SFA	NITHARD *AA* FLORA DS
		LA BARONNE PS	BORAN(GR) PS MONTA BELLA PS
		TOSCANE SFA	URIEL SFA CAMARADE RAPIDE SFA

EXPERTISE GÉNÉTIQUE LIGNÉE MATERNELLE

Mères	1 ^{ère} MÈRE	2 ^{ème} MÈRE	3 ^{ème} MÈRE	4 ^{ème} MÈRE	5 ^{ème} MÈRE	Total points pondérés*	Note finale
Nom	OMBRE DE TOSCANE, SFA	FANNY DU MURIER, SFA	TOSCANE, SFA	CAMARADE RAPIDE, SFA	ALLEGRIA DE GRANDCHAMP, PS		
Points Brut	2,2	25,7	15,2	23	0	50,96	10/10

* Explication du calcul en début de guide.

Maternal lineage expertise:
 please refer to the explanation
 in the first part of the guide.



How to Read the Information on Each Stallion.

Expertise conducted by the ANSF judges during the 2010 Journées Selle Français

EXPERTISE JOURNÉES SELLE FRANÇAIS SAINT-LO			
■ MODÈLE : • Type race : _____ 7 • Aplombs : _____ 6 • Ligne de dessus : _____ 7		■ SAUT : • Liberté : _____ 8 • Monté : _____ 7 ■ STATUT OSTÉO-ARTICULAIRE _____ Bon	

EXPERTISE JSF - PRINCIPALES QUALITÉS :
Equilibre - Disponibilité

TESTAGE

 ■ TESTAGE - EXPERTISE TECHNIQUE		 ■ TESTAGE - EXPERTISE CAVALIERS INTERNATIONAUX	
• Locomotion : - Pas _____ 6 bon engagement pas toujours à 4 temps - Trot _____ 8 - Galop _____ 9 très bon équilibre, énergique	• Fonctionnement : - Equilibre _____ 8 - Force _____ 7 - Style _____ 7 - Disponibilité _____ 8	• Qualité de saut monté : - très sérieux, a l'intelligence de la barre - bonne frappe des antérieurs ; quitte rapidement - rapide devant / énergique, respectueux - grosse qualité • Disponibilité : _____ 8 - très disponible / très bonne bouche • Réactivité : - cheval avec du sang, de l'influx et des réflexes - énergique tout en étant gérable • Capacité d'apprentissage : • Impression d'ensemble : _____ 8	Technical expertise and key observations conducted by the team of experts during the 10 day testing session, in October 2010.

Technical expertise and key observations conducted by the team of experts during the 10 day testing session, in October 2010.

Expertise and key observations of the international riders on the last day of the stallion testing session in 2010.

BILAN DES 10 JOURS DE TESTAGE :
<ul style="list-style-type: none"> • Cheval disponible en amélioration sur le testage • avec une très bonne frappe • très bon équilibre au galop • cheval énergique, avec du sang

BILAN DES CAVALIERS EXPERTS :
<ul style="list-style-type: none"> • cheval de concours assez sérieux qui peut évoluer

LES POINTS FORTS
Cheval avec du sang, énergique et respectueux ; qui a le sens de l'obstacle ; Très bon galop, Excellente lignée maternelle

Stallion's main strengths, as a result of the various assessments.

Monte en page 306.



his



Étalons labellisés 2 ans

Ucello de Toscane - p.86

Ugobak des Baleines - p. 86

Ulixé - p. 87

Ulove des Charmes - p. 87

Ultra de Brekka - p. 88

Undélie de Roset - p. 88

Unik d'Az - p. 89

Unité Courcelle - p. 89

Up Gane de Jauzif - p. 90

Ut Majeur de Brecey - p. 90

Utdeva - p. 91

Uthope de la Roque - p. 91

SF
ALEZAN
1,63 M
2008



Ucello de Toscane

Par Jeff d'Or et Fanny du Murier par Laudanum

JEFF D'OR	ELF D'OR	QREDO DE PAULSTRA	GALOUBET A CÉLIA DE PAULSTRA
		LICORNE D'OR	ELF III GERBE D'OR
	ROYAL D'OR	IMAM D'OR	IBRAHIM QUOULETTE
		H D'OR	NANKIN LINGERE
FANNY DU MURIER	LAUDANUM PS	BORAN(GB) PS	MOURNE PS BETHORA PS
		MONTA BELLA PS	MONTAVAL PS CECROPIA PS
	TOSCANE	URIEL	NANKIN JESABELLE DE BAUGY
		CAMARADE RAPIDE	IBRAHIM ALLEGRIA DE GRANDCHAMP

- EXPERTISE JUGES ANSF MODÈLE ET ALLURES :
 - Type race : 8
 - Aplombs : 6
 - Ligne de dessus : 7
 - Locomotion et équilibre : 7
- EXPERTISE JUGES ANSF SAUT EN LIBERTÉ :
 - Force : 8
 - Style : 8
 - Respect : 8
- IMPRESSION D'ENSEMBLE : 7
- STATUT OSTEO-ARTICULAIRE : Excellent

EXPERTISE LIGNÉE MATERNELLE

Mères	1 ^{ÈRE} MÈRE	2 ^{ÈME} MÈRE	3 ^{ÈME} MÈRE	4 ^{ÈME} MÈRE	5 ^{ÈME} MÈRE	TOTAL POINTS PONDÉRÉS*	Note finale
Nom	FANNY DU MURIER	TOSCANE	CAMARADE RAPIDE	ALLEGRIA DE GRANDCHAMP	JOCELYNE		
Points Brut	25,7	15,2	21,1	PS	PS	57,73	10/10

SF
ALEZAN
1,68 M
2008



Ugobak des Baleines

Par Diamant de Semilly et Atoucha Van't Zorgvliet par Heartbreaker

DIAMANT DE SEMILLY SF	LE TOT DE SEMILLY SF	GRAND VENEUR SF	AMOUR DU BOIS SF TANAGRA G SF
		VENUE DU TOT SF	JURISTE SF RELIQUE SF
	VENISE DES CRESLES SF	ELF III SF	IBRAHIM DS OSYRIS SF
		MISS DES CRESLES SF	AMARPOUR PS URLURETTE SF
ATOUCHA VAN'T ZORGVLJET(BE) BWP	HEARTBREAKER(NL) KWPN	NIMMERDOR(NL) KWPN	FARN HOLST RAMONAA HOLST
		BACAROLE HOLST	SILVANO KWPN ORCHIDEE HOLST
	TRIDENTINA BWP	DARCO(BE) BWP	LUGANO VAN LA ROCHE HAN ACOUCHA BWP
		KAROLA OES	VOLTAIRE(DE) HAN

- EXPERTISE JUGES ANSF MODÈLE ET ALLURES :
 - Type race : 8
 - Aplombs : 7
 - Ligne de dessus : 9
 - Locomotion et équilibre : 7
- EXPERTISE JUGES ANSF SAUT EN LIBERTÉ :
 - Force : 9
 - Style : 9
 - Respect : 9
- IMPRESSION D'ENSEMBLE : 8
- STATUT OSTEO-ARTICULAIRE : Bon

EXPERTISE LIGNÉE MATERNELLE

Mères	1 ^{ÈRE} MÈRE	2 ^{ÈME} MÈRE	3 ^{ÈME} MÈRE	4 ^{ÈME} MÈRE	5 ^{ÈME} MÈRE	TOTAL POINTS PONDÉRÉS*	Note finale
Nom	ATOUCHA VAN'T ZORGVLJET (BE) BWP	TRIDENTINA BWP	KAROLA OES	-	-		
Points Brut	2	7,1	3,4	0	0	11,65	Lignée étrangère

Ulixé

Par Contendro et Rassilia Ixe par Helios de la Cour



SF
BAI
1,66 M
2008

- EXPERTISE JUGES ANSF MODÈLE ET ALLURES :
 - Type race : 8
 - Aplombs : 7
 - Ligne de dessus : 8
 - Locomotion et équilibre : 9
- EXPERTISE JUGES ANSF SAUT EN LIBERTÉ :
 - Force : 8
 - Style : 8
 - Respect : 10
- IMPRESSION D'ENSEMBLE : 8
- STATUT OSTEO-ARTICULAIRE : Excellent

CONTENDRO(DE) HOLST	CONTENDER(DE) HOLST	CALYPSO II(DE) HOLST	COR DE LA BRYERE SF TABELLE HOLST
		GOFINE HOLST	RAMIRO(DE) HOLST CITA HOLST
	BRAVO HOLST	REICHSGRAF HOLST	RINALDO HOLST OPHELIA HOLST
		OFARIM HOLST	RASPUTIN(NL) HOLST HOLLE HOLST
RASSILIA IXE SF	HELIOS DE LA COUR II SF	PAPILLON ROUGE SF	JALISCO B SF VERBOISE SF
		SISI DE LA COUR SF	URIEL SF LADY DE LA COUR SF
	JULIANA IXE SF	VOLTAIRE(DE) HAN	FURIOSO II EX VERTUOSO SF GOGO MOEVE HAN
		UNIXE GIRL SF	NARCOS II SF IXE SF

EXPERTISE LIGNÉE MATERNELLE	Mères	1 ^{ÈRE} MÈRE	2 ^{ÈME} MÈRE	3 ^{ÈME} MÈRE	4 ^{ÈME} MÈRE	5 ^{ÈME} MÈRE	TOTAL POINTS PONDÉRÉS*	Note finale	
	Nom	RASSILIA IXE, SF	JULIANA IXE, SF	UNIXE GIRL, SF	IXE, SF	CHRISTINE II, TF			
	Points Brut	2,1	5,9	18,1	11	2,8	27,75	7/10	

Ulove des Charmes

Par Calvaro et Eurydice par Laudanum



SF
ALEZAN
1,65 M
2008

- EXPERTISE JUGES ANSF MODÈLE ET ALLURES :
 - Type race : 8
 - Aplombs : 7
 - Ligne de dessus : 8
 - Locomotion et équilibre : 8
- EXPERTISE JUGES ANSF SAUT EN LIBERTÉ :
 - Force : 10
 - Style : 9
 - Respect : 9
- IMPRESSION D'ENSEMBLE : 9
- STATUT OSTEO-ARTICULAIRE : Excellent

CALVARO(DE) HOLST	CALETTO(DE) HOLST	COR DE LA BRYERE SF	RANTZAU PS QUENOTTE SF
		DEKA HOLST	CONSUL HOLST OEKONOMIE HOLST
	RIXA HOLST	CAPITOL I(DE) HOLST	CAPITANO HOLST FOLIA HOLST
		FELICITAS HOLST	FANTUS HOLST ZERMOLA HAN
EURYDICE SF	LAUDANUM PS	BORAN(GB) PS	MOURNE PS BETHORA PS
		MONTA BELLA PS	MONTAVAL PS CECROPIA PS
	ORPHEE DE LA COUR II SF	AMOUR DU BOIS SF	QUIRINAL SF MARGARETTE L A DS
		CLARA DE LA COUR SF	BEL AVENIR DS PRINCESSE DE LA COUR SF

EXPERTISE LIGNÉE MATERNELLE	Mères	1 ^{ÈRE} MÈRE	2 ^{ÈME} MÈRE	3 ^{ÈME} MÈRE	4 ^{ÈME} MÈRE	5 ^{ÈME} MÈRE	TOTAL POINTS PONDÉRÉS*	Note finale	
	Nom	EURYDICE, SF	ORPHEE DE LA COUR II, SF	CLARA DE LA COUR, SF	PRINCESSE DE LA COUR, SF	GRACIEUSE DE LA COUR, DS			
	Points Brut	4,6	25,4	3,6	4,3	0	34,85	8/10	

* Coordonnées du propriétaire et conditions de monte en page 320.

SF
ALEZAN
1,62 M
2008



Ultra de Brekka

Par Quaprice Bois Margot Quincy et Licorne des Parts
par Verdi

QUAPRICE BOISMARGOT QUINCY(DE) HOLST	QUIDAM DE REVEL SF	JALISCO B SF	ALME SF TANAGRA SF
		DIRKA SF	NANKIN SF ONDINE DE BAUGY SF
	WELLA I(DE) HOLST	LORD HOLST	LADYKILLER(CB) PS VIOLA HOLST
		LYRIK HOLST	LIGUSTER(DE) HOLST FLANDIA SE
LICORNE DES PARTS SF	VERDI SF	NARCOS II SF	FAIR PLAY III SF GEMINI SF
		JASMINE A SF	URIEL SF ONDINE B SF
MAQUETTE SF	HISTRION SF	UKASE SF INDIANA III DS	
	HELICE SF	NICKEL *AA* VERVEINE SF	

- EXPERTISE JUGES ANSF MODÈLE ET ALLURES :
 - Type race : 9
 - Aplombs : 7
 - Ligne de dessus : 9
 - Locomotion et équilibre : 7
- EXPERTISE JUGES ANSF SAUT EN LIBERTÉ :
 - Force : 8
 - Style : 8
 - Respect : 7
- IMPRESSION D'ENSEMBLE : 8
- STATUT OSTEO-ARTICULAIRE : Intermédiaire

EXPERTISE LIGNÉE MATERNELLE

Mères	1 ^{ÈRE} MÈRE	2 ^{ÈME} MÈRE	3 ^{ÈME} MÈRE	4 ^{ÈME} MÈRE	5 ^{ÈME} MÈRE	TOTAL POINTS PONDÉRÉS*	Note finale
Nom	LICORNE DES PARTS, SF	MAQUETTE, SF	HELICE, SF	VERVEINE, SF	PORTICI, COBND		
Points Brut	0	10,8	0	0	0	10,8	5/10

SF
ALEZAN
1,64 M
2008



Undélie de Roset

Par Fidelio du Thot et Ermes de Roset par Upsalin IV

FIDELIO DU THOT SF	DOUBLE ESPOIR SF	IBRAHIM DS	THE LAST ORANGE DS VAILLANTE DS
		QUATRIEME ESPOIR SF	PLEIN D'ESPOIRS DS GAZELLE DS
	QUISLY DU THOT SF	COUNT IVOR(US) PS	SIR IVOR(US) PS HER DELIGHT(US) PS
		ARTISANE SF	PRINCE DU CY SF FANFARE DS
ERMES DE ROSET SF	UPSALIN IV SF	LE PLANTERO SF	GRAND VENEUR SF GÉOLE SF
		MIROBOLANTE SF	FORT DE LA COUR SF BROUSSE SF
	NANOU DU PRAGE PS	LE CHALUSSEY PS	DJEBE PS DELICIAS PS
		SOIR D'AVRIL PS	WHIPPING BOY PS LA MADEIRA PS

- EXPERTISE JUGES ANSF MODÈLE ET ALLURES :
 - Type race : 9
 - Aplombs : 7
 - Ligne de dessus : 8
 - Locomotion et équilibre : 7
- EXPERTISE JUGES ANSF SAUT EN LIBERTÉ :
 - Force : 8
 - Style : 8
 - Respect : 9
- IMPRESSION D'ENSEMBLE : 8
- STATUT OSTEO-ARTICULAIRE : Excellent

EXPERTISE LIGNÉE MATERNELLE

Mères	1 ^{ÈRE} MÈRE	2 ^{ÈME} MÈRE	3 ^{ÈME} MÈRE	4 ^{ÈME} MÈRE	5 ^{ÈME} MÈRE	TOTAL POINTS PONDÉRÉS*	Note finale
Nom	ERMES DE ROSET, SF	NANOU DU PRAGE, PS	SOIR D'AVRIL, PS	LA MADEIRA, PS	LA MALIBRAN, PS		
Points Brut	4,9	0	2,2	0	0	6,55	Pur-sang

Unik d'Az

Par Calvaro et Lorry des Beaux par Alme du Theil



SF
BAI
1,69 M
2008

- EXPERTISE JUGES ANSF MODÈLE ET ALLURES :
 - Type race : 8
 - Aplombs : 7
 - Ligne de dessus : 8
 - Locomotion et équilibre : 7
- EXPERTISE JUGES ANSF SAUT EN LIBERTÉ :
 - Force : 8
 - Style : 7
 - Respect : 8
- IMPRESSION D'ENSEMBLE : 8
- STATUT OSTEO-ARTICULAIRE : Bon

CALVARO(DE) HOLST	CALETTO(DE) HOLST	COR DE LA BRYERE SF	RANTZAU PS QUENOITTE SF
		DEKA HOLST	CONSUL HOLST OEKONOMIE HOLST
	RIXA HOLST	CAPITOL I(DE) HOLST	CAPITANO HOLST FOLIA HOLST
		FELICITAS HOLST	FANTUS HOLST ZERMOLA HAN
LORRY DES BEAUX SF	ALME DU THEIL SF	ALME SF	IBRAHIM DS GIRONDINE DS
		SICI DU MESLIER SF	STARTER SF ODYSEE DU MESLIER SF
	BALSAMINE D'ARMONT SF	LAMA DES LANDES SF	GRAND VENEUR SF ALGAZELLE SF
		BACCHANALE SF	HERBIER PS ORANGE SF

EXPERTISE LIGNÉE MATERNELLE	Mères	1 ^{ÈME} MÈRE	2 ^{ÈME} MÈRE	3 ^{ÈME} MÈRE	4 ^{ÈME} MÈRE	5 ^{ÈME} MÈRE	TOTAL POINTS PONDÉRÉS*	Note finale	
	Nom	LORRY DES BEAUX, SF	BALSAMINE D'ARMONT, SF	BACCHANALE, SF	ORANGE, SF	VERONIQUE, DS			
	Points Brut	0	2,9	7,7	0	0	8,675	4/10	

Unité Courcelle

Par Lamm de Fetan et Cadette par Lou Piguet



SF
BAI
1,68 M
2008

- EXPERTISE JUGES ANSF MODÈLE ET ALLURES :
 - Type race : 8
 - Aplombs : 7
 - Ligne de dessus : 8
 - Locomotion et équilibre : 9
- EXPERTISE JUGES ANSF SAUT EN LIBERTÉ :
 - Force : 10
 - Style : 9
 - Respect : 8
- IMPRESSION D'ENSEMBLE : 8
- STATUT OSTEO-ARTICULAIRE : Bon

LAMM DE FETAN SF	FERGAR MAIL SF	LAUDANUM PS	BORAN(GB) PS MONTA BELLA PS
		ADORET(BE) SF	ALME SF GOLDRET Z(DE) SE5F
	HARMONY DE FETAN SF	LE TOT DE SEMILLY SF	GRAND VENEUR SF VENUE DU TOT SF
		SIRENE D'ESPOIR SF	UKASE SF ETOLE SF
CADETTE IV SF	LOU PIGUET PS	HABITAT(US) PS	SIR GAYLORD(US) PS LITTLE HUT(US) PS
		TUNERIA(GB) PS	TANERKO PS TORREFRANCA(E) PS
	UNE ROCHELAISE SF	POLTRON DU MAUGER SF	ARTICHAUT SF IDA SF
		PREMIERE DE MAI II SF	ESPOIR DU SCION SF JOYEUSE SF

EXPERTISE LIGNÉE MATERNELLE	Mères	1 ^{ÈME} MÈRE	2 ^{ÈME} MÈRE	3 ^{ÈME} MÈRE	4 ^{ÈME} MÈRE	5 ^{ÈME} MÈRE	TOTAL POINTS PONDÉRÉS*	Note finale	
	Nom	CADETTE IV, SF	UNE ROCHELAISE, SF	PREMIERE DE MAI II, SF	JOYEUSE, SF	VOLTIGE, SF			
	Points Brut	11	6,3	2,7	7,3	0	22,975	7/10	

SF
BAI
1,71 M
2008



Up Gane de Jauzif

Par Lupicor et Hashgane par Nashville III

LUPICOR(NL) KWPN	LUX Z(DE) HAN	LORD CALANDO(DE) HOLST	LORD HOLST PERRA HOLST
		APOCALYPTE HOLST	AHORN Z(DE) HAN SANNONTONA HOLST
	JOURDETTE S OES	PILOT WESTF	PILATUS(DE) WESTF GRATIA WESTF
		FACORDETTE S OES	COR DE LA BRYERE SF
HASHGANE SF	NASHVILLE III SF	LAUDANUM PS	BORAN(GB) PS MONTA BELLA PS
		TEFINE SF	INVINCIBLE SF FINETTE DS
	TZIGANE DE L'ITON SF	JOAD AA	DIONYSOS II *AA* KENIFRA AA
		ELOISE CS	RIC ET RAC SF LOUZA OI

- EXPERTISE JUGES ANSF MODÈLE ET ALLURES :
 - Type race : 7
 - Aplombs : 6
 - Ligne de dessus : 8
 - Locomotion et équilibre : 7
- EXPERTISE JUGES ANSF SAUT EN LIBERTÉ :
 - Force : 8
 - Style : 8
 - Respect : 9
- IMPRESSION D'ENSEMBLE : 8
- STATUT OSTEO-ARTICULAIRE :

EXPERTISE LIGNÉE MATERNELLE

Mères	1 ^{ÈRE} MÈRE	2 ^{ÈME} MÈRE	3 ^{ÈME} MÈRE	4 ^{ÈME} MÈRE	5 ^{ÈME} MÈRE	TOTAL POINTS PONDÉRÉS*	Note finale
Nom	HASHGANE, SF	TZIGANE DE L'ITON, SF	ELOISE, CS	LOUZA, OI			
Points Brut	3,3	5,3	5,3	0	0	12,58	5/10

SF
ALEZAN
BRULÉ
2008



Ut Majeur de Brecey

Par Diamant de Semilly et Jessy Landaise par Quouglof Rouge

DIAMANT DE SEMILLY SF	JESSY LANDAISE SF	GRAND VENEUR SF	AMOUR DU BOIS SF TANAGRA G SF
		VENUE DU TOT SF	JURISTE SF RELIQUE SF
	VENISE DES CRESLES SF	ELF III SF	IBRAHIM DS OSYRIS SF
		MISS DES CRESLES SF	AMARPOUR PS URLURETTE SF
JESSY LANDAISE SF	QUOUGLOF ROUGE SF	KOUGLOF II SF	NANKIN SF BELOUKIA SF
		VERBOISE SF	CENTAURE DU BOIS DS LORETTE DS
	ABEILLE LANDAISE SF	STARTER SF	RANTZAU PS KAIRONNAISE DS
		OLIVETTE LANDAISE SF	ST BRENDAN(GB) PS BELLADONA SF

- EXPERTISE JUGES ANSF MODÈLE ET ALLURES :
 - Type race : 8
 - Aplombs : 7
 - Ligne de dessus : 8
 - Locomotion et équilibre : 7
- EXPERTISE JUGES ANSF SAUT EN LIBERTÉ :
 - Force : 7
 - Style : 7
 - Respect : 8
- IMPRESSION D'ENSEMBLE : 7
- STATUT OSTEO-ARTICULAIRE : Bon

EXPERTISE LIGNÉE MATERNELLE

Mères	1 ^{ÈRE} MÈRE	2 ^{ÈME} MÈRE	3 ^{ÈME} MÈRE	4 ^{ÈME} MÈRE	5 ^{ÈME} MÈRE	TOTAL POINTS PONDÉRÉS*	Note finale
Nom	JESSY LANDAISE, SF	ABEILLE LANDAISE, SF	OLIVETTE LANDAISE, SF	BELLADONA, SF	STELLA, SF		
Points Brut	5,4	16,8	4,9	11,1	0	31,43	8/10

Utdeva

Par Quinoto Bois Margot et Deva par Quouglof Rouge



SF
BAI
1,66 M
2008

- EXPERTISE JUGES ANSF MODÈLE ET ALLURES :
 - Type race : 8
 - Aplombs : 7
 - Ligne de dessus : 7
 - Locomotion et équilibre : 8
- EXPERTISE JUGES ANSF SAUT EN LIBERTÉ :
 - Force : 9
 - Style : 7
 - Respect : 7
- IMPRESSION D'ENSEMBLE : 8
- STATUT OSTEO-ARTICULAIRE : Excellent

QUINOTO BOIS MARGOT SF	L'ARC DE TRIOMPHE(DE) OLD	LANDOR S(DE) OLD PRAELUDIUM(DE) BYWBL	LANDADEL(DE) HOLST FUREIDA 2 OLD PILOT WESTF GIBSY BYWBL
	IMADGIN'E SF	HURLEVENT SF JADE DE L'ERDRE SF	AMOUR DU BOIS SF TULIPE C SF DOUBLE ESPOIR SF PICNIK SF
DEVA SF	QUOUGLOF ROUGE SF	KOUGLOF II SF VERBOISE SF	NANKIN SF BELOUKIA SF CENTAURE DU BOIS DS LORETTE DS
		QUINETANAIS SF	LIVAROT SF MURGANÉ SF

EXPERTISE LIGNÉE MATERNELLE	Mères	1 ^{ÈRE} MÈRE	2 ^{ÈME} MÈRE	3 ^{ÈME} MÈRE	4 ^{ÈME} MÈRE	5 ^{ÈME} MÈRE	TOTAL POINTS PONDÉRÉS*	Note finale	
	Nom	DEVA, SF	QUINETANAIS, S	MURGANÉ, SF	EPONINE, SF	URGANDE, SF			
	Points Brut	9,3	12,3	0	7,8	4,4	26,6	7/10	

Uthope de la Roque

Par Kannan et Océane de Nantuel par Diamant de Semilly



SF
BAI
1,68 M
2008

- EXPERTISE JUGES ANSF MODÈLE ET ALLURES :
 - Type race : 9
 - Aplombs : 7
 - Ligne de dessus : 8
 - Locomotion et équilibre : 7
- EXPERTISE JUGES ANSF SAUT EN LIBERTÉ :
 - Force : 7
 - Style : 7
 - Respect : 7
- IMPRESSION D'ENSEMBLE : 7
- STATUT OSTEO-ARTICULAIRE : Bon

KANNAN(NL) KWPN	VOLTAIRE(DE) HAN	FURIOSO II EXVERTUOSO SF	FURIOSO(GB) PS DAME DE RANVILLE DS
		GOGO MOEVE HAN	GOTTHARD(DE) HAN MOSAIK HAN
	CEMETA KWPN	NIMMERDOR(NL) KWPN	FARN HOLST RAMONAA HOLST
		WOZIETA KWPN	ETNA SF
OCEANE DE NANTUEL SF	DIAMANT DE SEMILLY SF	LE TOT DE SEMILLY SF	GRAND VENEUR SF VENUE DU TOT SF
		VENISE DES CRESLES SF	ELF III SF MISS DES CRESLES SF
	KARMA DE NANTUEL SF	QUIDAM DE REVEL SF	JALISCO B SF DIRKA SF
		ROYALTIE III SF.	KAOLIN DE LYRE SF ALIKAME AA

EXPERTISE LIGNÉE MATERNELLE	Mères	1 ^{ÈRE} MÈRE	2 ^{ÈME} MÈRE	3 ^{ÈME} MÈRE	4 ^{ÈME} MÈRE	5 ^{ÈME} MÈRE	TOTAL POINTS PONDÉRÉS*	Note finale	
	Nom	OCEANE DE NANTUEL, SF	KARMA DE NANTUEL, SF	ROYALTIE III, SF	ALIKAME, AA	KAMBAS (IE), PS			
	Points Brut	5,7	16	32,9	7,1	0	49,93	9/10	

O-HARAS

La gestion équine sans obstacle



Logiciel de gestion complet
destiné aux éleveurs, éleveurs,
inséminateurs, entraîneurs...

www.o-haras.com - infos@o-haras.com

Gestion Administrative

Facturation, Règlement, DPS...

Suivi technique

Sanitaire, Reproduction, Vaccinations...

Relation Client

Publipostage, Emailing, Contrats...

Communication

Intranet, Extranet...



Labéllisé par le Pôle Filière Equine
Communiquant avec les Haras Nationaux et le Laboratoire F.
Duncombe. En collaboration avec Océan Informatique

20, rue du Four
14790 Fontaine-Etoupefour (CAEN)
tel : 02 31 71 24 42 - fax : 02 31 71 11 30

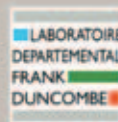
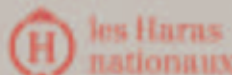

Le baume de Warendorf

UNIQUE et **UNIVERSEL**
100 % naturel



Problèmes de crevasses ?
Problèmes de cicatrisation ?
Problèmes de dermatites ?
Problèmes de sarcoïdes ?



**Nous avons trouvé
la solution !
Et vous ?**

**Le baume est disponible dans les selleries ainsi
que chez certains ostéopathes.**

Pour de plus amples informations, ainsi que la liste des revendeurs complète,
veuillez vous rendre sur notre site internet : www.wpbgroup.eu







Étalons labellisés

3 ans

- Tchouck de Toscane - p. 96
- Telstar de la Pomme - p. 98
 - Tibet Tame - p. 100
- Tobago Chevrier - p. 102
- Top Gun Semilly - p. 104
- Trésor de Virton - p. 106
 - Tyrol Rouge - p. 108
- Tethys de Beauval - p. 110
 - Ti Pol du Plessis - p. 112
- Ti Punch des Loges - p. 114
 - Tonixe - p. 116
- Trois de Plick - p. 118
- Tzar de Courtenain - p. 120
- Takirou du Fraigneau - p. 122
 - Tasman - p. 124
- Tenaroa Capitelles - p. 126
 - Ténor du Gué - p. 128
- Tino de Nouvolieu - p. 130
 - Tip Top One - p. 132
- Tip Top de la Byche - p. 134
 - Toldo du Banney - p. 136
- Top Berlin du Temple - p. 138
 - Top Ten du Gery - p. 140
- Touareg de la Botte - p. 142
 - Toulouse de Talma - p. 144
- Turbo d'Aigonnay - p. 146
 - Tzigane de la Cour - p. 148

1



Tchouck de Toscane

SF BAI
2007



RECOMMANDÉ ANSF

**LABEL
TRÈS PROMETTEUR**

MONTENDER 2(DE) KWPN	CONTENDER(DE) HOLST	CALYPSO II(DE) HOLST	COR DE LA BRYERE SFA TABELLE HOLST
		GOFINE HOLST	RAMIRO(DE) HOLST CITA HOLST
	JESPRIT OES	BURGGRAAF(DE) HOLST	LANDGRAF I(DE) HOLST LOANDA HOLST
		ESPRIT OES	ETNA SFA
OMBRE DE TOSCANE SFA	QUICK STAR SFA	GALOUBET A SFA	ALME SFA VITI TF
		STELLA SFA	NITHARD *AA* FLORA DS
	FANNY DU MURIER SFA	LAUDANUM PS	BORAN(GB) PS MONTA BELLA PS
		TOSCANE SFA	URIEL SFA CAMARADE RAPIDE SFA

EXPERTISE GÉNÉTIQUE LIGNÉE MATERNELLE

Mères	1 ^{ÈRE} MÈRE	2 ^{ÈME} MÈRE	3 ^{ÈME} MÈRE	4 ^{ÈME} MÈRE	5 ^{ÈME} MÈRE	Total points pondérés*	Note finale
Nom	OMBRE DE TOSCANE, SFA	FANNY DU MURIER, SFA	TOSCANE, SFA	CAMARADE RAPIDE, SFA	ALLEGRIA DE GRANDCHAMP, PS		
Points Brut	2,2	25,7	15,2	23	0	50,96	10/10

EXPERTISE JOURNÉES SELLE FRANÇAIS SAINT-LÔ

■ MODÈLE :

- Type race : 7
- Aplombs : 6
- Ligne de dessus : 7

■ SAUT :

- Liberté : 8
 - Monté : 7
- STATUT OSTÉO-ARTICULAIRE Bon

EXPERTISE JSF - PRINCIPALES QUALITÉS :

Equilibre - Disponibilité

TESTAGE



■ TESTAGE - EXPERTISE TECHNIQUE

- **Locomotion :**
 - Pas 6
bon engagement pas toujours à 4 temps
 - Trot 8
 - Galop 9
très bon équilibre, énergique
- **Fonctionnement :**
 - Equilibre 8
 - Force 7
 - Style 7
 - Disponibilité 8

● Comportement et tempérament :

Cheval énergique avec du sang qui peut se montrer encore distrait



■ TESTAGE - EXPERTISE CAVALIERS INTERNATIONAUX

- **Qualité de saut monté :** 8
 - très sérieux, a l'intelligence de la barre
 - bonne frappe des antérieurs ; quitte rapidement le sol
 - rapide devant / énergique, respectueux
 - grosse qualité
- **Disponibilité :** 8
 - très disponible / très bonne bouche
- **Réactivité :** 9
 - cheval avec du sang, de l'influx et des réflexes
 - énergique tout en étant gérable
- **Capacité d'apprentissage :** 8
- **Impression d'ensemble :** 8

BILAN DES 10 JOURS DE TESTAGE :

- Cheval disponible en amélioration sur le testage
- Avec une très bonne frappe
- Très bon équilibre au galop
- Cheval énergique, avec du sang

BILAN DES CAVALIERS EXPERTS :

- Cheval qui a le sens de l'obstacle, avec du sang
- Énergique et respectueux

LES POINTS FORTS

Cheval avec du sang, énergique et respectueux ; qui a le sens de l'obstacle ; Très bon galop.
Excellente lignée maternelle



Telstar de la Pomme

SF NOIR PANGARÉ
2007



RECOMMANDÉ ANSF

**LABEL
TRÈS PROMETTEUR**

NABAB DE REVE(BE) SBS	QUIDAM DE REVEL SFA	JALISCO B SFA	ALME SFA TANAGRA SFA
		DIRKA SFA	NANKIN SFA ONDINE DE BAUGY SFA
	MELODIE EN FA SFA	ARTICHAUT SFA	PIERREVILLE SFA JARIOSE DS
		CARAVELLE SFA	BEL AVENIR DS UNIVERS SFA
NIMFE DE LA POMME SFA	FOR PLEASURE(DE) HAN	FURIOSO II EX VERTUOSO SFA	FURIOSO(GB) PS DAME DE RANVILLE DS
		GIGANTIN HAN	GRANNUS HAN GOLDI HAN
	FRAGRANCE DE CHALUS SFA	JALISCO B SFA	ALME SFA TANAGRA SFA
		NIFRANE SFA	FURY DE LA CENSE SFA IFRANE *AC*

EXPERTISE GÉNÉTIQUE LIGNÉE MATERNELLE

Mères	1 ^{ÈRE} MÈRE	2 ^{ÈME} MÈRE	3 ^{ÈME} MÈRE	4 ^{ÈME} MÈRE	5 ^{ÈME} MÈRE	Total points pondérés*	Note finale
Nom	NIMFE DE LA POMME, SFA	FRAGRANCE DE CHALUS, SFA	NIFRANE, SFA	IFRANE, *AC*	OITA, *AA*		
Points Brut	0	41,3	20,4	35	0	74,20	10/10

EXPERTISE JOURNÉES SELLE FRANÇAIS SAINT-LÔ

■ MODÈLE :

- Type race : 7
- Aplombs : 7
- Ligne de dessus : 7

■ SAUT :

- Liberté : 8
 - Monté : 7
- STATUT OSTÉO-ARTICULAIRE Excellent

EXPERTISE JSF - PRINCIPALES QUALITÉS :

Equilibre - Force - Style

TESTAGE



■ TESTAGE - EXPERTISE TECHNIQUE

- **Locomotion :**
 - Pas 8
 - Trot 8
bien cadencé
 - Galop 8
propulsion,
très bonne locomotion, répète
- **Fonctionnement :**
 - Equilibre 8
 - Force 9
 - Style 10
 - Disponibilité 9

● Comportement et tempérament :

Cheval serein et sérieux assez sûr de ses moyens qui répète à chaque séance



■ TESTAGE - EXPERTISE CAVALIERS INTERNATIONAUX

- **Qualité de saut monté :** 9
 - léger sur le sol / très sérieux / bon équilibre
 - amplitude / force et couverture
 - respectueux / très bonne technique devant
 - un peu sûr de lui / un peu mou dans le dos
- **Disponibilité :** 8
 - très bonne bouche
 - presque pas assez posé sur son mors
- **Réactivité :** 8
 - énergique
- **Capacité d'apprentissage :** 8
 - bon élève, sérieux
- **Impression d'ensemble :** 9

BILAN DES 10 JOURS DE TESTAGE :

- Cheval très régulier durant tout le testage, très sérieux avec un très bon fonctionnement, très facile
- A très bien répété les séances
- Bonne propulsion, Bon engagement au galop avec un équilibre pas encore parfait
- Très disponible, fait envie.

BILAN DES CAVALIERS EXPERTS :

- Cheval de qualité avec du potentiel
- Va évoluer

LES POINTS FORTS

Cheval avec un très bon fonctionnement, sérieux alliant force, respect, style et locomotion.
Excellente lignée maternelle



Tibet Tame

SF BAI
2007



RECOMMANDÉ ANSF

**LABEL
TRÈS PROMETTEUR**

ARS VIVENDI(DE) HOLST	ACORD II(DE) HOLST	AHORN Z(DE) HAN	ALME SFA HEUREKA HOLST
		RIBECKA HOLST	CALYPSO I HOLST GERLIS(NL) HOLST
	ZERZIE HOLST	ALOUBE Z(DE) HAN	ALME SFA GOTENDIRNDL Z HAN
		TERTIE HOLST	LANDGRAF I(DE) HOLST
TAMERVILLE SFA	KAYACK SFA	RAKOSI(GB) PS	TANERKO PS RANAVALO PS
		TAHITIENNE SFA	IBRAHIM DS GIRONDINE DS
	GEMINI SFA	TANAEL SFA	IBRAHIM DS KADINE DS
		IL PLEUT BERGERE DS	FOUDROYANT II PS VERGONNE DS

EXPERTISE GÉNÉTIQUE LIGNÉE MATERNELLE

Mères	1 ^{ÈRE} MÈRE	2 ^{ÈME} MÈRE	3 ^{ÈME} MÈRE	4 ^{ÈME} MÈRE	5 ^{ÈME} MÈRE	Total points pondérés*	Note finale
Nom	TAMERVILLE, SFA	GEMINI, SFA	IL PLEUT BERGERE, DS	VERGONNE, DS	NOVA, DS		
Points Bruts	11	31,1	17,8	0	0	55,45	10/10

EXPERTISE JOURNÉES SELLE FRANÇAIS SAINT-LÔ

■ MODÈLE :

- Type race : **8**
- Aplombs : **7**
- Ligne de dessus : **7**

■ SAUT :

- Liberté : **8**
- Monté : **8**

■ STATUT OSTÉO-ARTICULAIRE

EXPERTISE JSF - PRINCIPALES QUALITÉS :

Disponibilité - Force - Equilibre

TESTAGE



■ TESTAGE - EXPERTISE TECHNIQUE

- **Locomotion :**
 - Pas **7**
 - Trot **8**
 - Galop **8**
 - Tonique
- **Fonctionnement :**
 - Equilibre **8**
 - Force **9**
 - Style **9**
 - Disponibilité **8**

● Comportement et tempérament :

Cheval tonique et respectueux qui a montré une très bonne réactivité



■ TESTAGE - EXPERTISE CAVALIERS INTERNATIONAUX

- **Qualité de saut monté :** **9**
 - cheval énergique, tonique quand il quitte le sol
 - bonne poussée / bon mouvement de dos
 - tendu dans ses sauts
 - cheval avec des moyens, des rayons
 - pas encore toujours très rangé devant
- **Disponibilité :** **8**
 - bonne bouche
- **Réactivité :** **8**
 - cheval tonique, avec de l'influx
- **Capacité d'apprentissage :** **7**
- **Impression d'ensemble :** **9**

BILAN DES 10 JOURS DE TESTAGE :

- cheval tonique qui a récupéré très vite des JSF
- Il a un bon galop et a montré une grande réactivité
- Il a montré un très fonctionnement même s'il est fait encore en descendant.
- Cheval plein de qualités

BILAN DES CAVALIERS EXPERTS :

- Cheval de qualité, très réactif et tonique qui saute bien et fonctionne bien
- Devrait bien vieillir

LES POINTS FORTS

Cheval tonique et très réactif qui a montré de réelles aptitudes à l'obstacle, avec un fonctionnement juste.
Excellente lignée maternelle



Tobago Chevrier

SF GRIS
2007



RECOMMANDÉ ANSF

**LABEL
TRÈS PROMETTEUR**

CLINTON(DE) HOLST	CORRADO(DE) HOLST	COR DE LA BRYERE SFA	RANTZAU PS QUENOTTE SFA
		SOLEIL HOLST	CAPITOL I(DE) HOLST KUERETTE HOLST
	URTE I HOLST	MASETTO HOLST	MONTANUS HOLST EMITA HOLST
		OHRA HOLST	LANDGRAF I(DE) HOLST
UCARNUTE(DE) HAN	CARNUTE SFA	OBERON DU MOULIN SF.	LAUDANUM PS HERBE D'AUZAY SFA
		KUNE SFA	DYNAMIQUE SFA URGANDE F SFA
	GRANINI HAN	GRANNUS HAN	GRAPHIT HAN ODESSA HAN
		GLAUKOPIS HAN	GARIBALDI(DE) HAN

EXPERTISE GÉNÉTIQUE LIGNÉE MATERNELLE

Mères	1 ^{ÈRE} MÈRE	2 ^{ÈME} MÈRE	3 ^{ÈME} MÈRE	4 ^{ÈME} MÈRE	5 ^{ÈME} MÈRE	Total points pondérés*	Note finale
Nom	UCARNUTE (DE), HAN	GRANINI, HAN	GLAUKOPIS, HAN	-	-		Lignée étrangère
Points Bruts	-	-	-	-	-	-	

EXPERTISE JOURNÉES SELLE FRANÇAIS SAINT-LÔ

■ MODÈLE :

- Type race : 9
- Aplombs : 7
- Ligne de dessus : 7

■ SAUT :

- Liberté : 10
 - Monté : 8
- STATUT OSTÉO-ARTICULAIRE Excellent

EXPERTISE JSF - PRINCIPALES QUALITÉS : CHAMPION SUPRÊME 2010

Modèle / Equilibre - Force - Style - Respect - Disponibilité

TESTAGE



■ TESTAGE - EXPERTISE TECHNIQUE

- **Locomotion :**
 - Pas 7
 - Trot 8
 - Galop 9
 - Facile
- **Fonctionnement :**
 - Equilibre 8
 - Force 10
 - Style 9
 - Disponibilité 8

● Comportement et tempérament :

Cheval sûr de ses moyens, réactif
N'accepte pas toujours la contrainte



■ TESTAGE - EXPERTISE CAVALIERS INTERNATIONAUX

- **Qualité de saut monté :** 9
 - appliqué, très bonnes initiatives
 - harmonieux dans son saut, très bon mouvement
 - souple, rapide
 - grande facilité d'exécution
- **Disponibilité :** 8
 - cheval constant dans la séance
 - bouche assez sensible
- **Réactivité :** 9
 - très bonne réactivité
- **Capacité d'apprentissage :** 8
- **Impression d'ensemble :** 9

BILAN DES 10 JOURS DE TESTAGE :

- Cheval qui a confirmé à 100% sa performance des JSF.
- Magnifique cheval qui fait tout facilement sans s'employer, sans forcer.
- Excellentes aptitudes sportives pour le CSO : Equilibre Force, Style

BILAN DES CAVALIERS EXPERTS :

- Cheval d'avenir à gros potentiel.
- A construire.

LES POINTS FORTS

Cheval très moderne avec une excellente qualité de saut ; présente un gros potentiel. Cheval d'avenir.



Top Gun Semilly

SF BAI
2007



RECOMMANDÉ ANSF

LABEL TRÈS PROMETTEUR

QUAPRICE BOIMARGOT QUINCY(DE) HOLST	QUIDAM DE REVEL SFA	JALISCO B SFA	ALME SFA TANAGRA SFA
		DIRKA SFA	NANKIN SFA ONDINE DE BAUGY SFA
	WELLA I(DE) HOLST	LORD HOLST	LADYKILLER(GB) PS VIOLA HOLST
		LYRIK HOLST	LIGUSTER(DE) HOLST FLANDIA SE
TATI DU PALIS SFA	MUGUET DU MANOIR SFA	ARTICHAUT SFA	PIERREVILLE SFA JARIOSE DS
		CAMERA SFA	RANTZAU PS NARCISSE DS
	LONGITUDE SFA	UKASE SFA	IBRAHIM DS JOYEUSE DS
		CAPE DU FRESNE SFA	RANTZAU PS KYRIELLE DS

EXPERTISE GÉNÉTIQUE LIGNÉE MATERNELLE

Mères	1 ^{ÈRE} MÈRE	2 ^{ÈME} MÈRE	3 ^{ÈME} MÈRE	4 ^{ÈME} MÈRE	5 ^{ÈME} MÈRE	Total points pondérés*	Note finale
Nom	TATI DU PALIS, SFA	LONGITUDE, SFA	CAPE DU FRESNE, SFA	KYRIELLE, DS	AURORE, DS		
Points Bruts	15,3	2	4	0	0	20,30	7/10

EXPERTISE JOURNÉES SELLE FRANÇAIS SAINT-LÔ

■ MODÈLE :

- Type race : **8**
- Aplombs : **7**
- Ligne de dessus : **8**

■ SAUT :

- Liberté : **7**
- Monté : **8**
- STATUT OSTÉO-ARTICULAIRE Excellent

EXPERTISE JSF - PRINCIPALES QUALITÉS :

Allant - Force, Couverture

TESTAGE



■ TESTAGE - EXPERTISE TECHNIQUE

- **Locomotion :**
 - Pas **8**
 - Trot **8**
 - Galop **10**
excellent
- **Fonctionnement :**
 - Equilibre **8**
 - Force **8**
 - Style **9**
 - Disponibilité **8**

● Comportement et tempérament :

Cheval avec beaucoup de sang, d'énergie et de sensibilité
De la personnalité ; peut être joueur



■ TESTAGE - EXPERTISE CAVALIERS INTERNATIONAUX

- **Qualité de saut monté :** **9**
 - cheval chic, intelligent
 - en équilibre, se tient
 - se prépare bien à la battue d'appel
 - utilise bien son dessus / geste de devant pas parfait
- **Disponibilité :** **8**
 - très sensible aux aides du cavalier
- **Réactivité :** **9**
- **Capacité d'apprentissage :** **8**
 - bon élève, à l'écoute
- **Impression d'ensemble :** **9**

BILAN DES 10 JOURS DE TESTAGE :

- Cheval qui sort de l'ordinaire
- Cheval qui a montré beaucoup de sang
- Cheval délicat et sensible avec une très bonne locomotion, très réactif

BILAN DES CAVALIERS EXPERTS :

- Cheval énergique, avec du potentiel
- Qui a le sens de l'obstacle

LES POINTS FORTS

Cheval énergique, réactif avec beaucoup de sang doté d'un vrai potentiel ; sort de l'ordinaire.
Très bonne locomotion



Trésor de Virton

SF BAI
2007



RECOMMANDÉ ANSF

LABEL TRÈS PROMETTEUR

KASHMIR VAN'T SCHUTTERSHO(BE) SBS	NABAB DE REVE(BE) SBS	QUIDAM DE REVEL SFA	JALISCO B SFA DIRKA SFA
		MELODIE EN FA SFA	ARTICHAUT SFA CARAVELLE SFA
	FINES VAN KAMEREN SBS	TENOR MANCIAIS SFA	GRAND VENEUR SFA GOLDEN COMET SFA
		GOTHA OLD	FURIOSO II EX VERTUOSO SFA
LYS DE L'OTHAIN SFB	LANDOR S(DE) OLD	LANDADEL(DE) HOLST	LANDGRAF I(DE) HOLST NOVELLA HOLST
		FUREIDA 2 OLD	GODEHARD(DE) HAN FUREIDA OLD
	FLEUR DE CHEZ NOUS SFA	COUNT IVOR(US) PS	SIR IVOR(US) PS HER DELIGHT(US) PS
		AUREOLE III SFA	ARTICHAUT SFA GRENADINE SFA

EXPERTISE GÉNÉTIQUE LIGNÉE MATERNELLE

Mères	1 ^{ÈRE} MÈRE	2 ^{ÈME} MÈRE	3 ^{ÈME} MÈRE	4 ^{ÈME} MÈRE	5 ^{ÈME} MÈRE	Total points pondérés*	Note finale
Nom	LYS DE L'OTHAIN, SFB	FLEUR DE CHEZ NOUS, SFA	AUREOLE III, SFA	GRENADINE, SFA	CAMERA, SFA		
Points Bruts	0	2,1	2,6	18	3,2	13,85	5/10

EXPERTISE JOURNÉES SELLE FRANÇAIS SAINT-LÔ

■ MODÈLE :

- Type race : 7
- Aplombs : 7
- Ligne de dessus : 8

■ SAUT :

- Liberté : 8
 - Monté : 8
- STATUT OSTÉO-ARTICULAIRE Bon

EXPERTISE JSF - PRINCIPALES QUALITÉS :

Force - Style - Respect Intelligence

TESTAGE



■ TESTAGE - EXPERTISE TECHNIQUE

- **Locomotion :**
 - Pas 7
 - Trot 9
 - Galop 9
 - **Fonctionnement :**
 - Equilibre 9
 - Force 9
 - Style 9
 - Disponibilité 9
- frappe et équilibre ; très souple

● Comportement et tempérament :

Cheval volontaire et très appliqué combinant à la fois sang et disponibilité

BILAN DES 10 JOURS DE TESTAGE :

- Cheval qui a montré un comportement régulier et de qualité pendant tout le testage
- Cheval facile mais avec de la trempe et du sang
- Très bon cheval, tardif dans le modèle mais parfait dans l'utilisation avec une très bonne locomotion



■ TESTAGE - EXPERTISE CAVALIERS INTERNATIONAUX

- **Qualité de saut monté :** 9
 - cheval expressif, doté d'une bonne arrière main
 - alliant propulsion, souplesse et force
 - Bon mouvement bien articulé : de la poussée, bonne frappe
 - puissance, force et couverture ; souple dans le rein
 - tonique,
 - part un peu avant ses épaules
- **Disponibilité :** 8
- **Réactivité :** 8
 - énergique ; a du sang
- **Capacité d'apprentissage :** 8
- **Impression d'ensemble :** 9

BILAN DES CAVALIERS EXPERTS :

- Cheval plaisant avec un très bon potentiel
- A pris confiance au fur et à mesure de la séance

LES POINTS FORTS

Cheval avec une très bonne locomotion, du sang et des qualités recherchées pour l'obstacle :
Force, Souplesse, Style



Tyrol Rouge

SF BAI
2007



RECOMMANDÉ ANSF

**LABEL
TRÈS PROMETTEUR**

PAPILLON ROUGE SFA	JALISCO B SFA	ALME SFA	IBRAHIM DS GIRONDINE DS
		TANAGRA SFA	FURIOSO(GB) PS DELICIEUSE DS
	VERBOISE SFA	CENTAURE DU BOIS DS	TRIANON DU BOIS DS QUIRYDA DS
		LORETTE DS	FRINGANT DS HISTOIRE DE RIRE DS
JUGOLINE ROUGE SFA	OLISCO SFA	JALISCO B SFA	ALME SFA TANAGRA SFA
		STELLA SFA	NITHARD *AA* FLORA DS
	UTOPIE ROUGE II SFA	KISSOVO SFA	STARTER SFA GEISHA N SFA
		DEVISE SFA	JURISTE SFA JOYEUSE DS

EXPERTISE GÉNÉTIQUE LIGNÉE MATERNELLE

Mères	1 ^{ÈRE} MÈRE	2 ^{ÈME} MÈRE	3 ^{ÈME} MÈRE	4 ^{ÈME} MÈRE	5 ^{ÈME} MÈRE	Total points pondérés*	Note finale
Nom	JUGOLINE ROUGE, SFA	UTOPIE ROUGE II, SFA	DEVISE, SFA	JOYEUSE, DS	VALSEUSE, DS		
Points Bruts	0	10,6	6,4	7,5	0	19,15	6/10

EXPERTISE JOURNÉES SELLE FRANÇAIS SAINT-LÔ

■ MODÈLE :

- Type race : 10
- Aplombs : 7
- Ligne de dessus : 8

■ SAUT :

- Liberté : 8
- Monté : 7

■ STATUT OSTÉO-ARTICULAIRE Excellent

EXPERTISE JSF - PRINCIPALES QUALITÉS :

Modèle - Force - Respect

TESTAGE



■ TESTAGE - EXPERTISE TECHNIQUE

- **Locomotion :**
 - Pas 9
 - Trot 8
 - Galop 8
- **Fonctionnement :**
 - Equilibre 8
 - Force 8
 - Style 7
 - Disponibilité 7

Très bonne locomotion, pourrait être un peu plus relié dans son galop

● Comportement et tempérament :

Cheval qui s'est montré pratique, plutôt sûr de ses moyens.



■ TESTAGE - EXPERTISE CAVALIERS INTERNATIONAUX

- **Qualité de saut monté :** 8
 - cheval puissant avec de la force et de la couverture
bonne envergure, souple, avec du rebond
on le voudrait un peu plus relié
- **Disponibilité :** 8
 - très bon caractère,
pas trop posé sur son mors
- **Réactivité :** 7
 - on souhaiterait plus énergique
- **Capacité d'apprentissage :** 7
- **Impression d'ensemble :** 8

BILAN DES 10 JOURS DE TESTAGE :

- Cheval avec une très bonne locomotion souple et en équilibre
- Sûr de ses moyens
- Cheval tardif, doit être motivé

BILAN DES CAVALIERS EXPERTS :

- Cheval tardif qui va se durcir
- A eu tendance à se laisser aller

LES POINTS FORTS

Cheval avec un très beau modèle, une bonne locomotion souple et ample, avec de la force et des moyens.
A vieillir



Tethys de Beauval

SF ALEZAN
2007

**LABEL
ESPOIR**

CORLAND(DE) HOLST	COR DE LA BRYERE SFA	RANTZAU PS	FOXLIGHT PS RANCUNE PS
		QUENOTTE SFA	LURIOSO DS VESTALE DU BOIS MARGOT DS
	THYRA HOLST	LANDGRAF I(DE) HOLST	LADYKILLER(GB) PS WARTHBURG HOLST
		ODETTA HOLST	RONALD HOLST IBYLLE HOLST
GALANTE DE BEAUVAL SFA	UNIVERS D'ELLE SFA	GRAND VENEUR SFA	AMOUR DU BOIS SFA TANAGRA G SFA
		MAGGY DES BOULAIS SFA	NANKIN SFA ORIENTALE SFA
	MELODIE V SFA	HENAUD AA	UNICOL'OR AA SISSIE DU PELAUD AA
		ETOILE SFA	CASOAR *AA* OISIVE DS

EXPERTISE GÉNÉTIQUE LIGNÉE MATERNELLE

Mères	1 ^{ÈRE} MÈRE	2 ^{ÈME} MÈRE	3 ^{ÈME} MÈRE	4 ^{ÈME} MÈRE	5 ^{ÈME} MÈRE	Total points pondérés*	Note finale
Nom	GALANTE DE BEAUVAL, SFA	MELODIE V, SFA	ETOILE, SFA	OISIVE, DS	DOCILE, DS		
Points Bruts	7,6	9	7,5	0	0	22,23	7/10

EXPERTISE JOURNÉES SELLE FRANÇAIS SAINT-LÔ

■ MODÈLE :

- Type race : **8**
- Aplombs : **7**
- Ligne de dessus : **8**

■ SAUT :

- Liberté : **7**
- Monté : **6**
- STATUT OSTÉO-ARTICULAIRE Intermédiaire

EXPERTISE JSF - PRINCIPALES QUALITÉS :

Force - Style - Respect

TESTAGE



■ TESTAGE - EXPERTISE TECHNIQUE

- **Locomotion :**
 - Pas **7**
 - Trot **7**
 - Galop **8**
- **Fonctionnement :**
 - Equilibre **7**
 - Force **7**
 - Style **7**
 - Disponibilité **7**

● Comportement et tempérament :

Cheval très disponible au comportement stable et sérieux

A envie de bien faire



■ TESTAGE - EXPERTISE CAVALIERS INTERNATIONAUX

- **Qualité de saut monté :** **7**
 - bon équilibre ; se tient ; ne s'échappe pas
 - technique assez bonne, respectueux, rapide devant
 - on souhaiterait plus de poussée
 - a tendance à redescendre vite en fin de saut
- **Disponibilité :** **8**
 - bonne disponibilité
- **Réactivité :** **7**
- **Capacité d'apprentissage :** **7**
 - régulier
- **Impression d'ensemble :** **7**

BILAN DES 10 JOURS DE TESTAGE :

- Cheval très disponible, régulier
- Cheval rond, un peu monobloc, un peu raide les premiers jours
- Pourrait être plus réactif

BILAN DES CAVALIERS EXPERTS :

- Cheval avec un bon équilibre, une technique correcte
- Appliqué, régulier

LES POINTS FORTS

Cheval régulier, disponible avec un bon équilibre et une bonne technique de saut



Ti Pol du Plessis

SF BAI
2007

**LABEL
ESPOIR**

KASHMIR VAN'T SCHUTTERSHO(BE) SBS	NABAB DE REVE(BE) SBS	QUIDAM DE REVEL SFA	JALISCO B SFA DIRKA SFA
		MELODIE EN FA SFA	ARTICHAUT SFA CARAVELLE SFA
	FINES VAN KAMEREN SBS	TENOR MANCIAIS SFA	GRAND VENEUR SFA GOLDEN COMET SFA
		GOTHA OLD	FURIOSO II EX VERTUOSO SFA
VENUS DU PLESSIS SFA	NARCOS II SFA	FAIR PLAY III SFA	QUASTOR SFA MA POMME DS
		GEMINI SFA	TANAEL SFA IL PLEUT BERGERE DS
	BOURREE SFA	NICKEL *AA*	KESBETH *AA* NITOUCHE *AA*
		TROMPETTE SFA	KHEREDDINE DS JUVELIZE DS

EXPERTISE GÉNÉTIQUE LIGNÉE MATERNELLE

Mères	1 ^{ÈRE} MÈRE	2 ^{ÈME} MÈRE	3 ^{ÈME} MÈRE	4 ^{ÈME} MÈRE	5 ^{ÈME} MÈRE	Total points pondérés*	Note finale
Nom	VENUS DU PLESSIS, SFA	BOURREE, SFA	TROMPETTE, SFA	JUVELIZE, DS	ASTRALE, DS		
Points Bruts	12,1	53,6	10,1	0	0	73,28	10/10

EXPERTISE JOURNÉES SELLE FRANÇAIS SAINT-LÔ

■ MODÈLE :

- Type race : **8**
- Aplombs : **7**
- Ligne de dessus : **8**

■ SAUT :

- Liberté : **7**
 - Monté : **7**
- STATUT OSTÉO-ARTICULAIRE Excellent

EXPERTISE JSF - PRINCIPALES QUALITÉS :

Modèle - Style - Disponibilité

TESTAGE



■ TESTAGE - EXPERTISE TECHNIQUE

- **Locomotion :**
 - Pas **7**
 - Trot **6**
 - Galop **7**
- **Fonctionnement :**
 - Equilibre **7**
 - Force **7**
 - Style **8**
 - Disponibilité **8**

● Comportement et tempérament :

Cheval qui a montré à la fois de l'énergie et une facilité d'utilisation

Cheval réactif



■ TESTAGE - EXPERTISE CAVALIERS INTERNATIONAUX

- **Qualité de saut monté :** **8**
 - bonne technique, tendu dans le dos
 - s'articule bien, bon passage des postérieurs
 - un peu monobloc
- **Disponibilité :** **8**
 - facile, pratique
 - foulée facile
- **Réactivité :** **7**
 - malin, intelligence de la barre
- **Capacité d'apprentissage :** **8**
 - bon élève
- **Impression d'ensemble :** **8**

BILAN DES 10 JOURS DE TESTAGE :

- Cheval qui a été en progression sur le testage
- Cheval très pratique avec un équilibre juste,
- Cheval de concours, un peu monobloc avec une amplitude modeste mais avec de la frappe et très réactif sur la barre

BILAN DES CAVALIERS EXPERTS :

- Cheval avec une bonne technique et un bon comportement
- Présente les qualités d'un bon cheval de concours

LES POINTS FORTS

Cheval avec un beau modèle, une bonne technique de saut, réactif et facile d'utilisation.
Excellente lignée maternelle



Ti Punch des Loges

SF ALEZAN
2007

**LABEL
ESPOIR**

QUIDAM DE REVEL SF	JALISCO B SFA	ALME SFA	IBRAHIM DS GIRONDINE DS
		TANAGRA SFA	FURIOSO(GB) PS DELICIEUSE DS
	DIRKA SFA	NANKIN SFA	FRA DIAVOLO PS CONSTELLATION DS
		ONDINE DE BAUGY SFA	HARPHORTAS PS NADINE DS
GIGI DU FRAIGNEAU SFA	KISSOVO SFA	STARTER SFA	RANTZAU PS KAIRONNAISE DS
		GEISHA N SFA	NIGHT AND DAY PS TANAGRA SFA
	URGANDE DE PIERRE SFA	FOUDRE DE GUERRE SFA	NANKIN SFA QUENOTTE B SFA
		FLORALIE SFA	KALMISTE SFA NONCHALANTE DS

EXPERTISE GÉNÉTIQUE LIGNÉE MATERNELLE

Mères	1 ^{ÈRE} MÈRE	2 ^{ÈME} MÈRE	3 ^{ÈME} MÈRE	4 ^{ÈME} MÈRE	5 ^{ÈME} MÈRE	Total points pondérés*	Note finale
Nom	GIGI DU FRAIGNEAU, SFA	URGANDE DE PIERRE, SFA	FLORALIE, SFA	NONCHALANTE, DS	BERENICE, DS		
Points Bruts	4,1	4,1	31,2	5,9	0	34,55	8/10

EXPERTISE JOURNÉES SELLE FRANÇAIS SAINT-LÔ

■ MODÈLE :

- Type race : **8**
- Aplombs : **7**
- Ligne de dessus : **7**

■ SAUT :

- Liberté : **7**
- Monté : **7**

■ STATUT OSTÉO-ARTICULAIRE

EXPERTISE JSF - PRINCIPALES QUALITÉS :

Respect - Disponibilité

TESTAGE



■ TESTAGE - EXPERTISE TECHNIQUE

- **Locomotion :**
 - Pas **7**
bien relâché
 - Trot **6**
assez court
 - Galop **7**
joli mouvement ; un peu rigide
- **Fonctionnement :**
 - Equilibre **7**
 - Force **8**
 - Style **7**
 - Disponibilité **8**

• Comportement et tempérament :

Cheval qui a pris confiance, s'est relâché au cours du testage et a montré un caractère volontaire



■ TESTAGE - EXPERTISE CAVALIERS INTERNATIONAUX

- **Qualité de saut monté :** **6**
 - bonne intelligence du saut / prend les bonnes décisions / appliqué
 - bien tendu ; s'articule ; bon mouvement du rein
 - jarrets un peu faibles ; un peu raide
- **Disponibilité :** **8**
 - bonne disponibilité, reste posé sur son mors, stable
 - intéressé
- **Réactivité :** **7**
- **Capacité d'apprentissage :** **7**
 - bon élève
- **Impression d'ensemble :** **7**

BILAN DES 10 JOURS DE TESTAGE :

- Cheval qui a bien récupéré des JSF
- Il s'est montré généreux et disponible, avec de la force
- Il doit gagner en amplitude et en souplesse (galop).

BILAN DES CAVALIERS EXPERTS :

- Bonnes qualités de cheval de sport
- Manque un peu d'amplitudes (doit s'étoffer physiquement)

LES POINTS FORTS

Cheval volontaire qui présente les qualités d'un cheval de sport moderne. Bonne lignée maternelle.



Tonixe

SF BAI
2007

**LABEL
ESPOIR**

DIAMANT DE SEMILLY SFA	LE TOT DE SEMILLY SFA	GRAND VENEUR SFA	AMOUR DU BOIS SFA TANAGRA G SFA
		VENUE DU TOT SFA	JURISTE SFA RELIQUE SFA
	VENISE DES CRESLES SFA	ELF III SFA	IBRAHIM DS OSYRIS SFA
		MISS DES CRESLES SFA	AMARPOUR PS URLURETTE SFA
JULIANA IXE SFA	VOLTAIRE(DE) HAN	FURIOSO II EX VERTUOSO SFA	FURIOSO(GB) PS DAME DE RANVILLE DS
		GOGO MOEVE HAN	GOTTHARD(DE) HAN MOSAIK HAN
	UNIXE GIRL SFA	NARCOS II SFA	FAIR PLAY III SFA GEMINI SFA
		IXE SFA	VAS Y II AA CHRISTINE II TF

EXPERTISE GÉNÉTIQUE LIGNÉE MATERNELLE

Mères	1 ^{ÈRE} MÈRE	2 ^{ÈME} MÈRE	3 ^{ÈME} MÈRE	4 ^{ÈME} MÈRE	5 ^{ÈME} MÈRE	Total points pondérés*	Note finale
Nom	JULIANA IXE, SFA	UNIXE GIRL, SFA	IXE, SFA	CHRISTINE II, TF	JE TE VIRE, TF		
Points Bruts	5,9	18,1	11	2,8	0	33,65	8/10

EXPERTISE JOURNÉES SELLE FRANÇAIS SAINT-LÔ

■ MODÈLE :

- Type race : 7
- Aplombs : 7
- Ligne de dessus : 7

■ SAUT :

- Liberté : 7
 - Monté : 7
- STATUT OSTÉO-ARTICULAIRE Intermédiaire

EXPERTISE JSF - PRINCIPALES QUALITÉS :

Force - Couverture

TESTAGE



■ TESTAGE - EXPERTISE TECHNIQUE

- **Locomotion :**
 - Pas 7
 - Trot 8
 - Galop 8

Bonnes allures
mais assez raide
- **Fonctionnement :**
 - Equilibre 8
 - Force 8
 - Style 7
 - Disponibilité 8
- **Comportement et tempérament :**
Cheval pratique et très disponible
Plutôt tardif. Il va probablement évoluer sensiblement



■ TESTAGE - EXPERTISE CAVALIERS INTERNATIONAUX

- **Qualité de saut monté :** 7
- cheval avec de la poussée, un bon mouvement de dos
- style correct mais un manque d'élasticité des épaules
- **Disponibilité :** 7
- interpelé par l'obstacle
- a parfois été hésitant
- **Réactivité :** 6
- **Capacité d'apprentissage :** 8
- cheval appliqué
- **Impression d'ensemble :** 7

BILAN DES 10 JOURS DE TESTAGE :

- Bonne locomotion mais un peu raide en début de testage
- Bonne évolution les jours suivants ; cheval tout de suite en place, pratique, disponible, bonne bouche ; bon mouvement du galop mais pourrait être plus ample
- Globalement cheval avec un très bon équilibre, pratique, mais assez figé et manque un peu d'expression

BILAN DES CAVALIERS EXPERTS :

- Cheval avec du cadre, tardif qui va beaucoup évoluer
- Peut être un père

LES POINTS FORTS

Cheval avec du cadre, une bonne locomotion principalement le galop. Cheval qui va évoluer.
Bonne lignée maternelle



Trois de Plick

SF ALEZAN
2007

**LABEL
ESPOIR**

APACHE D'ADRIERS SFA	DOUBLE ESPOIR SFA	IBRAHIM DS	THE LAST ORANGE DS VAILLANTE DS
	JOYEUSE DE CHOISY SFA	QUATRIEME ESPOIR SFA	PLEIN D'ESPOIRS DS GAZELLE DS
		FELIX PS	MOUTIERS PS FIDJIENNE PS
		VIOLETTE O SFA	INVINCIBLE SFA DELINE DS
JALNA DES IBIS SFA	FRANC PARLER(IE) PS	THATCH(US) PS	FORLI(AR) PS THONG(US) PS
		FAWN(US) PS	TOM ROLFE(US) PS CHOCOLATE BEAU(US) PS
	PLICK SFA	EFFENDI II *AC*	SECUMDERABAD PS QUERIDA II *AC*
		CIBELLE SFA	QUASTOR SFA TEURTHEVILLAISE SFA

EXPERTISE GÉNÉTIQUE LIGNÉE MATERNELLE

Mères	1 ^{ÈRE} MÈRE	2 ^{ÈME} MÈRE	3 ^{ÈME} MÈRE	4 ^{ÈME} MÈRE	5 ^{ÈME} MÈRE	Total points pondérés*	Note finale
Nom	JALNA DES IBIS, SFA	PLICK, SFA	CIBELLE, SFA	TEURTHEVILLAISE, SFA	PRINCESSE, SFA		
Points Bruts	0	15,7	6,5	0	0	20,58	7/10

EXPERTISE JOURNÉES SELLE FRANÇAIS SAINT-LÔ

■ MODÈLE :

- Type race : 7
- Aplombs : 7
- Ligne de dessus : 7

■ SAUT :

- Liberté : 6
 - Monté : 7
- STATUT OSTÉO-ARTICULAIRE Excellent

EXPERTISE JSF - PRINCIPALES QUALITÉS :

Force - Disponibilité

TESTAGE



■ TESTAGE - EXPERTISE TECHNIQUE

- **Locomotion :**
 - Pas 8
 - Trot 8
bonne cadence
 - Galop 8
bon équilibre
très bon comportement
- **Fonctionnement :**
 - Equilibre 7
 - Force 7
 - Style 7
 - Disponibilité 8
- **Comportement et tempérament :**
Cheval sérieux, avec du sang
Parfois délicat au boxe



■ TESTAGE - EXPERTISE CAVALIERS INTERNATIONAUX

- **Qualité de saut monté :** 7
 - cheval avec une bonne approche du saut
 - de la poussée ; bon coup de jarret
 - toujours tendu dans ses sauts mais ligne de dessus assez rigide
 - manque un peu d'élasticité ; un peu de retard dans les épaules
- **Disponibilité :** 7
 - bon mental
 - ne se pose pas encore suffisamment sur son mors, en liaison avec son dos
- **Réactivité :** 8
- **Capacité d'apprentissage :** 7
- **Impression d'ensemble :** 7

BILAN DES 10 JOURS DE TESTAGE :

- Cheval assez raide en début de testage ; a bien évolué tout en conservant une certaine rigidité dans la ligne de dessus
- Bon équilibre
- Cheval très sérieux

BILAN DES CAVALIERS EXPERTS :

- Cheval avec des rayons, du potentiel
- Cheval intelligent avec du sang et un bon mental
- Mais plutôt tardif, pas encore installé

LES POINTS FORTS

Cheval avec des rayons, un bon équilibre et un bon galop. Présente du potentiel ; va bien évoluer.
Très bonne locomotion



Tzar de Courtenain

SF BAI
2007

**LABEL
ESPOIR**

SANDRO BOY(DE) OLD	SANDRO(DE) HOLST	SACRAMENTO SONG(GB) PS	SICAMBRE PS EASTER GALA(GB) PS
		DUERTE(DE) HOLST	WAHNFRIED(DE) HOLST VELOUR HAN
	WIADORA OLD	GRANNUS HAN	GRAPHIT HAN ODESSA HAN
		WALIDE OLD	ARGENTINUS(DE) HAN
SERAPHINE II SFA	NELFO DU MESNIL SFA	ELF III SFA	IBRAHIM DS OSYRIS SFA
		GUETNA DU MESNIL SFA	NIGHT AND DAY PS TENEBREUSE D SFA
	CAPPEVILLAISE SFA	PONT LEVIS PS	BRANTOME PS FASCINE II PS
		PERLE SFA	FLEURON DS FRISSETTE DS

EXPERTISE GÉNÉTIQUE LIGNÉE MATERNELLE

Mères	1 ^{ÈRE} MÈRE	2 ^{ÈME} MÈRE	3 ^{ÈME} MÈRE	4 ^{ÈME} MÈRE	5 ^{ÈME} MÈRE	Total points pondérés*	Note finale
Nom	SERAPHINE II, SFA	CAPPEVILLAISE, SFA	PERLE, SFA	FRISSETTE, DS	SEPIA, DS		
Points Bruts	2,9	0	0	0	0	2,9	4/10

EXPERTISE JOURNÉES SELLE FRANÇAIS SAINT-LÔ

■ MODÈLE :

- Type race : **8**
- Aplombs : **7**
- Ligne de dessus : **7**

■ SAUT :

- Liberté : **7**
 - Monté : **7**
- STATUT OSTÉO-ARTICULAIRE Excellent

EXPERTISE JSF - PRINCIPALES QUALITÉS :

Chic - Equilibre - Disponibilité

TESTAGE



■ TESTAGE - EXPERTISE TECHNIQUE

- **Locomotion :**
 - Pas **8**
 - Trot **7**
 - Galop **8**
- **Fonctionnement :**
 - Equilibre **8**
 - Force **8**
 - Style **7**
 - Disponibilité **6**

● Comportement et tempérament :

Cheval avec de l'énergie mais qui demande à être stimulé ;
En amélioration



■ TESTAGE - EXPERTISE CAVALIERS INTERNATIONAUX

- **Qualité de saut monté :** **7**
 - cheval avec de la force, se pousse beaucoup, bien relié,
 - se tient beaucoup mais un certain manque d'allant
 - bonne bascule, très bon fonctionnement derrière
 - un peu ouvert devant
- **Disponibilité :** **7**
- **Réactivité :** **6**
- **Capacité d'apprentissage :** **7**
- **Impression d'ensemble :** **7**

BILAN DES 10 JOURS DE TESTAGE :

- Cheval avec un très bon galop mais que l'on voudrait voir plus allant
- Bon équilibre

BILAN DES CAVALIERS EXPERTS :

- Cheval avec de la force, et une bonne technique

LES POINTS FORTS

Cheval distingué avec de la force, une bonne technique de saut et un galop en équilibre.



Takirou du Fraigneau

SF ALEZAN
2007

**LABEL
À SUIVRE**

QUIDAM DE REVEL SFA	JALISCO B SFA	ALME SFA	IBRAHIM DS GIRONDINE DS
		TANAGRA SFA	FURIOSO(GB) PS DELICIEUSE DS
	DIRKA SFA	NANKIN SFA	FRA DIAVOLO PS CONSTELLATION DS
		ONDINE DE BAUGY SFA	HARPHORTAS PS NADINE DS
DURANDAL DU DEFEY SFA	LE TOT DE SEMILLY SFA	GRAND VENEUR SFA	AMOUR DU BOIS SFA TANAGRA G SFA
		VENUE DU TOT SFA	JURISTE SFA RELIQUE SFA
	INULA SFA	AMARPOUR PS	TANTIEME PS INDEPENDENCIA PS
		NARCISSE DS	VALET MAITRE DS JOCONDE DS

EXPERTISE GÉNÉTIQUE LIGNÉE MATERNELLE

Mères	1 ^{ÈRE} MÈRE	2 ^{ÈME} MÈRE	3 ^{ÈME} MÈRE	4 ^{ÈME} MÈRE	5 ^{ÈME} MÈRE	Total points pondérés*	Note finale
Nom	DURANDAL DU DEFEY, SFA	INULA, SFA	NARCISSE, DS	JOCONDE, DS	COQUETTE, DS		
Points Brut	13,4	8,7	28,6	0	0	43,55	9/10

EXPERTISE JOURNÉES SELLE FRANÇAIS SAINT-LÔ

■ MODÈLE :

- Type race : **8**
- Aplombs : **7**
- Ligne de dessus : **7**

■ SAUT :

- Liberté : **6**
 - Monté : **6**
- STATUT OSTÉO-ARTICULAIRE Excellent

EXPERTISE JSF - PRINCIPALES QUALITÉS :

Equilibre - Respect - Disponibilité

TESTAGE



■ TESTAGE - EXPERTISE TECHNIQUE

- **Locomotion :**
 - Pas **7**
 - Trot **7**
 - Galop **7**
- **Fonctionnement :**
 - Equilibre **7**
 - Force **7**
 - Style **7**
 - Disponibilité **7**
- **Comportement et tempérament :**

Cheval assez sensible
Qui exprime ses qualités lorsqu'il est bien mis en avant



■ TESTAGE - EXPERTISE CAVALIERS INTERNATIONAUX

- **Qualité de saut monté :** **6**
 - cheval en équilibre,
 - On aimerait plus de frappe
- **Disponibilité :** **7**
 - cheval facile
- **Réactivité :** **7**
- **Capacité d'apprentissage :** **7**
 - régulier sur la séance
- **Impression d'ensemble :** **6**

BILAN DES 10 JOURS DE TESTAGE :

- Cheval qui s'est montré assez régulier pendant le testage.
- Il dispose d'un bon équilibre et d'une locomotion assez souple et de qualité aux trois allures qui s'exprime lorsqu'il est bien mis en avant.

BILAN DES CAVALIERS EXPERTS :

- Cheval sport.
- On souhaiterait plus de force.

LES POINTS FORTS

Cheval de sport typé Concours Complet, avec un bon équilibre. Très bonne lignée maternelle



Tasman

SF NOIR PANGARÉ
2007

**LABEL
À SUIVRE**

KANNAN(NL) KWPN	VOLTAIRE(DE) HAN	FURIOSO II EX VERTUOSO SFA	FURIOSO(GB) PS DAME DE RANVILLE DS
		GOGO MOEVE HAN	GOTTHARD(DE) HAN MOSAÏK HAN
	CEMETA KWPN	NIMMERDOR(NL) KWPN	FARN HOLST RAMONAA HOLST
		WOZIETA KWPN	ETNA SFA
FLEUR D'ANIS SFA	LAUDANUM PS	BORAN(GB) PS	MOURNE PS BETHORA PS
		MONTA BELLA PS	MONTAVAL PS CECROPIA PS
	FIDELITE A	ARLEQUIN *AA*	MASSONDO *AA* NUIT BLEUE *AA*
		MADONE OI	

EXPERTISE GÉNÉTIQUE LIGNÉE MATERNELLE

Mères	1 ^{ÈRE} MÈRE	2 ^{ÈME} MÈRE	3 ^{ÈME} MÈRE	4 ^{ÈME} MÈRE	5 ^{ÈME} MÈRE	Total points pondérés*	Note finale
Nom	FLEUR D'ANIS, SFA	FIDELITE A	MADONE, OI	-	-		
Points Brut	4,9	15,1	6,4	0	0	24,80	7/10

EXPERTISE JOURNÉES SELLE FRANÇAIS SAINT-LÔ

■ MODÈLE :

- Type race : **8**
- Aplombs : **7**
- Ligne de dessus : **8**

■ SAUT :

- Liberté : **7**
 - Monté : **7**
- STATUT OSTÉO-ARTICULAIRE Intermédiaire

EXPERTISE JSF - PRINCIPALES QUALITÉS :
Confirmation - respect intelligence franchise

TESTAGE



■ TESTAGE - EXPERTISE TECHNIQUE

- **Locomotion :**
 - Pas **8**
 - Trot **7**
 - Galop **7**
- **Fonctionnement :**
 - Equilibre **7**
 - Force **6**
 - Style **7**
 - Disponibilité **8**

● Comportement et tempérament :

Cheval attentif, très à l'écoute

Fait preuve d'une volonté de bien faire



■ TESTAGE - EXPERTISE CAVALIERS INTERNATIONAUX

- **Qualité de saut monté :** **6**
 - cheval bien relié, rapide dans ses membres doit gagner en souplesse ; on souhaiterait plus d'action et plus de force.
- **Disponibilité :** **7**
 - bonne tête
- **Réactivité :** **6**
- **Capacité d'apprentissage :** **6**
- **Impression d'ensemble :** **6**

BILAN DES 10 JOURS DE TESTAGE :

- Cheval qui a bien évolué pendant le testage en terme de relâchement et de disponibilité.
- Cheval très à l'écoute
- Bon cheval de CSO, sérieux.

BILAN DES CAVALIERS EXPERTS :

- Cheval de concours assez sérieux qui peut évoluer

LES POINTS FORTS

Cheval avec du modèle ; à l'écoute ; bonne tête.



Tenaroa Capitelles

SF BAI
2007

**LABEL
À SUIVRE**

JAGUAR MAIL SFA	HAND IN GLOVE(US) PS	BEST TURN(US) PS	TURN TO(GB) PS SWEET CLEMENTINE(US) PS
	ELVIRA MAIL SFA	MISS BETTY(US) PS	BUCKPASSER(US) PS IN THE CLOUDS(US) PS
FETICHE DU CAREL SFA		QREDO DE PAULSTRA SFA	LAUDANUM PS
	KETMIE III SFA	GALOUBET A SFA	ADORET(BE) SFA
KETMIE III SFA		CELIA DE PAULSTRA SFA	TANAEL SFA
	KETMIE III SFA	DIVA DU MESNIL SFA	IBRAHIM DS KADINE DS
KETMIE III SFA			SUNNY BOY DU MESNIL SFA HASTA LA VISTA DS

EXPERTISE GÉNÉTIQUE LIGNÉE MATERNELLE

Mères	1 ^{ÈRE} MÈRE	2 ^{ÈME} MÈRE	3 ^{ÈME} MÈRE	4 ^{ÈME} MÈRE	5 ^{ÈME} MÈRE	Total points pondérés*	Note finale
Nom	FETICHE DU CAREL, SFA	KETMIE III, SFA	DIVA DU MESNIL, SFA	HASTA LA VISTA, DS	COLOMBE, DS		
Points Bruts	2,1	22	0	3	0	25,60	7/10

EXPERTISE JOURNÉES SELLE FRANÇAIS SAINT-LÔ

■ MODÈLE :

- Type race : **8**
- Aplombs : **6**
- Ligne de dessus : **7**

■ SAUT :

- Liberté : **7**
 - Monté : **7**
- STATUT OSTÉO-ARTICULAIRE Excellent

EXPERTISE JSF - PRINCIPALES QUALITÉS :

Equilibre - Force

TESTAGE



■ TESTAGE - EXPERTISE TECHNIQUE

- **Locomotion :**
 - Pas **8**
 - Trot **7**
 - Galop **8**
doit gagner en disponibilité
- **Fonctionnement :**
 - Equilibre **7**
 - Force **8**
 - Style **6**
 - Disponibilité **7**

● Comportement et tempérament :

Cheval facile d'utilisation mais qui a pu montrer une certaine inquiétude par moments



■ TESTAGE - EXPERTISE CAVALIERS INTERNATIONAUX

- **Qualité de saut monté :** **6**
 - s'applique devant mais ne finit pas encore ses sauts
 - encore un peu raide et figé
- **Disponibilité :** **6**
 - bonne bouche, mais se montre parfois flottant
- **Réactivité :** **5**
 - cheval que l'on souhaiterait plus sûr de lui
- **Capacité d'apprentissage :** **6**
- **Impression d'ensemble :** **6**

BILAN DES 10 JOURS DE TESTAGE :

- Cheval qui s'est révélé pratique et facile d'utilisation, avec une bonne bouche
- Très bon galop qui manque encore de rondeur
- Parfois un peu inquiet

BILAN DES CAVALIERS EXPERTS :

- Cheval qui montre certaines qualités
- Va progresser lorsqu'il aura pris confiance en lui et gagné en disponibilité

LES POINTS FORTS

Cheval avec un bon galop et un bon geste devant, force



Ténor du Gué

SF BAI
2007

**LABEL
À SUIVRE**

OPIUM DE TALMA SFA	CARTHAGO(DE) HOLST	CAPITOL I(DE) HOLST	CAPITANO HOLST FOLIA HOLST
		PERRA HOLST	CALANDO I(DE) HOLST KERRIN HOLST
	JOYEUSE SFA	QREDO DE PAULSTRA SFA	GALOUBET A SFA CÉLIA DE PAULSTRA SFA
		MIDINETTE DEUX SFA	ELF III SFA GERBE D'OR SFA
ISAURA DES HAYETTES SFA	BANBOULA DU THOT SFA	INCITATUS SFA	BEAU MANOIR SFA MELISANDE DS
		TESS DU THOT SFA	LIEU DE RAMPAN SFA URGELE B PS
	ETOILE D'IG'OR AA	PRINCE IG'OR AA	ABIDJAN AA DIANE DE L'OR AA
		TYPHANIE D'OR AA	LORD KLING AA COQUILLE D'OR *AA*

EXPERTISE GÉNÉTIQUE LIGNÉE MATERNELLE

Mères	1 ^{ÈRE} MÈRE	2 ^{ÈME} MÈRE	3 ^{ÈME} MÈRE	4 ^{ÈME} MÈRE	5 ^{ÈME} MÈRE	Total points pondérés*	Note finale
Nom	ISAURA DES HAYETTES, SFA	ETOILE D'IG'OR, AA	TYPHANIE D'OR, AA	COQUILLE D'OR, *AA*	TICK TOCK (IE), PS		
Points Bruts	3	12,5	2,6	2	0	18,45	6/10

EXPERTISE JOURNÉES SELLE FRANÇAIS SAINT-LÔ

■ MODÈLE :

- Type race : **8**
- Aplombs : **7**
- Ligne de dessus : **8**

■ SAUT :

- Liberté : **8**
- Monté : **6**

■ STATUT OSTÉO-ARTICULAIRE Excellent

EXPERTISE JSF - PRINCIPALES QUALITÉS :
Force, Couverture - Respect, Intelligence, Franchise

TESTAGE



■ TESTAGE - EXPERTISE TECHNIQUE

- **Locomotion :**
 - Pas **6**
 - Trot **7**
souple
 - Galop **8**
très bon équilibre
- **Fonctionnement :**
 - Equilibre **7**
 - Force **7**
 - Style **6**
 - Disponibilité **7**

● Comportement et tempérament :

Cheval au comportement régulier qui va probablement s'affirmer en murissant



■ TESTAGE - EXPERTISE CAVALIERS INTERNATIONAUX

- **Qualité de saut monté :** **6**
- cheval qui s'articule bien mais a tendance à franchir plus qu'à sauter
- **Disponibilité :** **6**
- coopératif mais se montre un peu flottant
- **Réactivité :** **6**
- **Capacité d'apprentissage :** **6**
- **Impression d'ensemble :** **6**

BILAN DES 10 JOURS DE TESTAGE :

- Cheval régulier durant le testage
- Bon équilibre, bon mouvement de galop assez facile qui pourrait être un peu plus tonique et prendre de l'amplitude
- Cheval qui progressera avec une bonne gymnastique à l'obstacle

BILAN DES CAVALIERS EXPERTS :

- Cheval qui s'articule
- Va s'améliorer en acquérant de la frappe et de la technique de saut

LES POINTS FORTS

Cheval chic, avec de l'équilibre et un bon galop ; s'articule bien



Tino de Nouvolieu

AA BAI
2007

**LABEL
À SUIVRE**

KING SIZE AA	OSIER DU MAURY AA	JALIENNY AA	ENNY *AA* CALINE D AA
		KOLCHIQUE DU MAURY AA	AMIRAL AA JASIONE AA
	THEISS DE BEL NOUE AA	BARIGOULE *AA*	FLOREALYS *AA* BOBINE PS
		LHASSA AA	OXYS DU VOULGIS AA COQUETTE XI AA
KIADY NOUVOLIEU SFA	EFLE DE B'NEVILLE SFA	PAPILLON ROUGE SFA	JALISCO B SFA VERBOISE SFA
		SANTALINE SFA	MUGUET DU MANOIR SFA EMERAUDE SFA
	LADY DE LA HART SFA	DUC DE THURIN SFA	RANTZAU PS KAVALA DS
		BABOULA *AC*	NIGHT AND DAY PS CALLIDIE *AA*

EXPERTISE GÉNÉTIQUE LIGNÉE MATERNELLE

Mères	1 ^{ÈRE} MÈRE	2 ^{ÈME} MÈRE	3 ^{ÈME} MÈRE	4 ^{ÈME} MÈRE	5 ^{ÈME} MÈRE	Total points pondérés*	Note finale
Nom	KIADY NOUVOLIEU, SFA	LADY DE LA HART, SFA	BABOULA, *AC*	CALLIDIE, *AA*	CALABRES, *AA*		
Points Bruts	0	21,5	8,5	0	0	27,88	7/10

EXPERTISE JOURNÉES SELLE FRANÇAIS SAINT-LÔ

■ MODÈLE :

- Type race : **8**
- Aplombs : **7**
- Ligne de dessus : **7**

■ SAUT :

- Liberté : **7**
 - Monté : **6**
- STATUT OSTÉO-ARTICULAIRE Bon

EXPERTISE JSF - PRINCIPALES QUALITÉS :

Expression - Style - Equilibre

TESTAGE



■ TESTAGE - EXPERTISE TECHNIQUE

- **Locomotion :**
 - Pas **8**
 - Trot **7**
 - Galop **7**
- **Fonctionnement :**
 - Equilibre **7**
 - Force **6**
 - Style **7**
 - Disponibilité **6**

● Comportement et tempérament :

Cheval tonique, avec du sang, au tempérament joueur en amélioration sur le testage



■ TESTAGE - EXPERTISE CAVALIERS INTERNATIONAUX

- **Qualité de saut monté :** **6**
 - cheval élastique, assez délié dans son dos
 - tonique et respectueux
 - dont les moyens ne peuvent pas encore être vraiment appréciés
- **Disponibilité :** **7**
 - assez disponible mais joueur
- **Réactivité :** **8**
 - réactif, beaucoup de sang
- **Capacité d'apprentissage :** **7**
 - a bien répété
- **Impression d'ensemble :** **6**

BILAN DES 10 JOURS DE TESTAGE :

- Joli cheval dont le comportement s'est amélioré au fur et à mesure du testage.
- Pourra exprimer son potentiel lorsqu'il aura gagné en tension et se servira mieux de son dos.

BILAN DES CAVALIERS EXPERTS :

- Cheval élastique, tonique, respectueux, avec du sang
- Pourrait se servir mieux de son dos

LES POINTS FORTS

Cheval expressif, avec du sang ; tonique et respectueux



Tip Top One

SF BAI
2007

**LABEL
À SUIVRE**

TOULON(BE) BWP	HEARTBREAKER(NL) KWPN	NIMMERDOR(NL) KWPN	FARN HOLST RAMONAA HOLST
		BACAROLE HOLST	SILVANO KWPN ORCHIDEE HOLST
	NIKITA(BE) BWP	JOKINAL DE BORNIVAL BWP	ALME SFA WOKINA BWP
		HAYLAND L BWP	LURANO HAN LOTEUSI SE
OCARINA DU MONT SFA	ROX DE LA TOUCHE SFA	LORD GORDON SFA	ALME SFA TAVIANE SFA
		L'AUPEZERIE SFA	FANTAISISTE SFA JOUVENCELLE DS
	CANYSSA DU MONT SFA	MILOU DE SUBLIGNY SFA	TURNER PS HARPETTE SFA
		MAM'ZELLE DU MONT SFA	GOELAND SFA POTINIÈRE SFA

EXPERTISE GÉNÉTIQUE LIGNÉE MATERNELLE

Mères	1 ^{ÈRE} MÈRE	2 ^{ÈME} MÈRE	3 ^{ÈME} MÈRE	4 ^{ÈME} MÈRE	5 ^{ÈME} MÈRE	Total points pondérés*	Note finale
Nom	OCARINA DU MONT, SFA	CANYSSA DU MONT, SFA	MAM'ZELLE DU MONT, SFA	POTINIÈRE, SFA	BAGATTELLE, DS		
Points Bruts	0	5	10,7	6,5	0	16,28	6/10

EXPERTISE JOURNÉES SELLE FRANÇAIS SAINT-LÔ

■ MODÈLE :

- Type race : **9**
- Aplombs : **7**
- Ligne de dessus : **8**

■ SAUT :

- Liberté : **6**
 - Monté : **6**
- STATUT OSTÉO-ARTICULAIRE Excellent

EXPERTISE JSF - PRINCIPALES QUALITÉS :

Conformation

TESTAGE



■ TESTAGE - EXPERTISE TECHNIQUE

- **Locomotion :**
 - Pas **8**
 - Trot **6**
 - Galop **6**
- **Fonctionnement :**
 - Equilibre **7**
 - Force **6**
 - Style **7**
 - Disponibilité **6**

• Comportement et tempérament :

Cheval régulier et énergique qui devrait évoluer



■ TESTAGE - EXPERTISE CAVALIERS INTERNATIONAUX

- **Qualité de saut monté :** **6**
 - énergique, tonique, frappe le sol,
 - on souhaiterait plus d'envergure et de force dans les jarrets
- **Disponibilité :** **6**
- **Réactivité :** **6**
- **Capacité d'apprentissage :** **6**
- **Impression d'ensemble :** **6**

BILAN DES 10 JOURS DE TESTAGE :

- Cheval régulier pendant le testage avec une bonne évolution
- Qui doit prendre de l'envergure pour développer ses qualités sportives.

BILAN DES CAVALIERS EXPERTS :

- Cheval assez réactif ; pourra révéler des qualités de cheval de sport

LES POINTS FORTS
Cheval bien fait, régulier



Tip Top de la Byche

SF ALEZAN
2007

**LABEL
À SUIVRE**

CALVARO(DE) HOLST	CALETTO(DE) HOLST	COR DE LA BRYERE SFA	RANTZAU PS QUENOTTE SFA
		DEKA HOLST	CONSUL HOLST OEKONOMIE HOLST
	RIXA HOLST	CAPITOL I(DE) HOLST	CAPITANO HOLST FOLIA HOLST
		FELICITAS HOLST	FANTUS HOLST ZERMOLA HAN
ESPIEGLE D'AUTHIEU SFA	SURCOUF DE REVEL SFA	JALISCO B SFA	ALME SFA TANAGRA SFA
		DORIS I SFA	NYKIO SFA OCEANE II AA
	JOLIE MEUNIERE SFA	NIGHT AND DAY PS	SOLEIL LEVANT PS NUIT DE NOCES PS
		ETOILE SFA	SIEGMUND PS VIROISE SFA

EXPERTISE GÉNÉTIQUE LIGNÉE MATERNELLE

Mères	1 ^{ÈRE} MÈRE	2 ^{ÈME} MÈRE	3 ^{ÈME} MÈRE	4 ^{ÈME} MÈRE	5 ^{ÈME} MÈRE	Total points pondérés*	Note finale
Nom	ESPIEGLE D'AUTHIEU, SFA	JOLIE MEUNIERE, SFA	ETOILE, SFA	VIROISE, SFA	KERLURETTE, DS		
Points Bruts	2,7	9,6	4	0	0	15,30	6/10

EXPERTISE JOURNÉES SELLE FRANÇAIS SAINT-LÔ

■ MODÈLE :

- Type race : 7
- Aplombs : 7
- Ligne de dessus : 7

■ SAUT :

- Liberté : 8
 - Monté : 8
- STATUT OSTÉO-ARTICULAIRE Excellent

EXPERTISE JSF - PRINCIPALES QUALITÉS :
Equilibre - Disponibilité - Respect, intelligence, franchise

TESTAGE



■ TESTAGE - EXPERTISE TECHNIQUE

- **Locomotion :**
 - Pas 7
 - Trot 7
 - Galop 7
- **Fonctionnement :**
 - Equilibre 8
 - Force 6
 - Style 7
 - Disponibilité 8

● Comportement et tempérament :

Très bon comportement ; cheval malin avec une bonne disponibilité et assez tonique



■ TESTAGE - EXPERTISE CAVALIERS INTERNATIONAUX

- **Qualité de saut monté :** 6
 - très bonne frappe et bonne technique devant,
 - mais ne finit pas assez ses sauts
 - interrogation sur ses moyens
- **Disponibilité :** 8
 - très bon comportement
- **Réactivité :** 7
- **Capacité d'apprentissage :** 7
- **Impression d'ensemble :** 6

BILAN DES 10 JOURS DE TESTAGE :

- Cheval qui a montré un très bon équilibre durant tout le testage, notamment au galop
- S'est détendu après un début un peu crispé. A fait preuve d'un excellent comportement ; assez tonique
- Cheval malin avec une bonne bouche

BILAN DES CAVALIERS EXPERTS :

- Cheval agile et malin dont les qualités sportives s'apprécieront sur le terrain

LES POINTS FORTS

Cheval agile et malin, avec une bonne bouche ; bonne frappe ; super comportement



Toldo du Banney

SF ALEZAN
2007

**LABEL
À SUIVRE**

CROWN Z(BE) Z	CARTHAGO(DE) HOLST	CAPITOL I(DE) HOLST	CAPITANO HOLST FOLIA HOLST
		PERRA HOLST	CALANDO I(DE) HOLST KERRIN HOLST
	RATINA Z HAN	RAMIRO(DE) HOLST	RAIMOND HOLST VALINE HOLST
		ARGENTINA HAN	ALME SFA HEUREKA HOLST
HARDIE DU BANNEY SFA	OURAGAN DE BAUSSY SFA	CORAIL V SFA	OLIFANT SFA LACKME DS
		ANDALOUSE SFA	NANKIN SFA HIRONDELLE II DS
	LISEBETH SFA	FAIR PLAY III SFA	QUASTOR SFA MA POMME DS
		IL PLEUT BERGERE DS	FOUDROYANT II PS VERGONNE DS

EXPERTISE GÉNÉTIQUE LIGNÉE MATERNELLE

Mères	1 ^{ÈRE} MÈRE	2 ^{ÈME} MÈRE	3 ^{ÈME} MÈRE	4 ^{ÈME} MÈRE	5 ^{ÈME} MÈRE	Total points pondérés*	Note finale
Nom	HARDIE DU BANNEY, SFA	LISEBETH, SFA	IL PLEUT BERGERE, DS	VERGONNE, DS	NOVA, DS		
Points Bruts	9,2	17,9	17,8	0	0	40,45	9/10

EXPERTISE JOURNÉES SELLE FRANÇAIS SAINT-LÔ

■ MODÈLE :

- Type race : **8**
- Aplombs : **7**
- Ligne de dessus : **7**

■ SAUT :

- Liberté : **7**
 - Monté : **8**
- STATUT OSTÉO-ARTICULAIRE Excellent

EXPERTISE JSF - PRINCIPALES QUALITÉS :

Du cadre - Force - Style - Disponibilité

TESTAGE



■ TESTAGE - EXPERTISE TECHNIQUE

- **Locomotion :**
 - Pas **8**
 - Trot **7**
assez souple
 - Galop **7**
amplitude mais un peu ouvert
- **Fonctionnement :**
 - Equilibre **6**
 - Force **7**
 - Style **7**
 - Disponibilité **7**
- **Comportement et tempérament :**
Cheval qui s'est montré sérieux et disponible



■ TESTAGE - EXPERTISE CAVALIERS INTERNATIONAUX

- **Qualité de saut monté :** **6**
 - respectueux,
 - fin de saut assez bonne mais se tient trop bas
 - galope et saute la tête assez basse ; a un peu de mal à se redresser
 - un certain manque d'articulation et de dos
- **Disponibilité :** **7**
- bonne bouche, consciencieux
- **Réactivité :** **7**
- **Capacité d'apprentissage :** **7**
- **Impression d'ensemble :** **7**

BILAN DES 10 JOURS DE TESTAGE :

- Cheval sérieux, très à son travail pendant le testage
- Cheval avec de l'amplitude au galop bien qu'il soit plutôt ouvert
- Cheval disponible qui a pu montrer une certaine baisse d'énergie

BILAN DES CAVALIERS EXPERTS :

- Cheval respectueux et consciencieux, avec une bonne bouche
- Exprimera mieux son potentiel à l'obstacle lorsqu'il parviendra à se redresser

LES POINTS FORTS

Cheval avec du cadre, respectueux et disponible ; bonne amplitude au galop. Très bonne lignée maternelle.



Top Berlin du Temple

SF GRIS
2007

**LABEL
À SUIVRE**

EUROCOMMERCE BERLIN(DE) HOLST	CASSINI I(DE) HOLST	CAPITOL I(DE) HOLST	CAPITANO HOLST FOLIA HOLST
		WISMA HOLST	CALETTO II(DE) HOLST PRISMA HOLST
	ESTIA HOLST	CARETINO(DE) HOLST	CALETTO II(DE) HOLST ISIDOR HOLST
		VARDANA HOLST	FERNANDO HOLST
TAIGA DE CUITFEVE SFA	CALIN DU MANOIR SFA	NOSTRADAMUS SFA	GAGNE SI PEU DS CAPUCINE DS
		TURLURETTE SFA	RANTZAU PS FLEUR DU BEAUMANOIR DS
	GUYANE SFA	RED STAR II PS	MAGIC RED(GB) PS OLYMPIC STAR(GB) PS
		KERLURETTE DS	AVRANCHIN DS BAYETTE OI

EXPERTISE GÉNÉTIQUE LIGNÉE MATERNELLE

Mères	1 ^{ÈRE} MÈRE	2 ^{ÈME} MÈRE	3 ^{ÈME} MÈRE	4 ^{ÈME} MÈRE	5 ^{ÈME} MÈRE	Total points pondérés*	Note finale
Nom	TAIGA DE CUITFEVE, SFA	GUYANE, SFA	KERLURETTE, DS	BAYETTE, OI	-		
Points Bruts	11,5	17,4	4,8	0	0	32,50	8/10

EXPERTISE JOURNÉES SELLE FRANÇAIS SAINT-LÔ

■ MODÈLE :

- Type race : **8**
- Aplombs : **7**
- Ligne de dessus : **7**

■ SAUT :

- Liberté : **7**
 - Monté : **7**
- STATUT OSTÉO-ARTICULAIRE Excellent

EXPERTISE JSF - PRINCIPALES QUALITÉS :

Chic - Force, couverture

TESTAGE



■ TESTAGE - EXPERTISE TECHNIQUE

- **Locomotion :**
 - Pas **6**
 - Trot **6**
 - Galop **6**
- **Fonctionnement :**
 - Equilibre **7**
 - Force **6**
 - Style **7**
 - Disponibilité **7**

● Comportement et tempérament :

Cheval avec une certaine présence, qui s'est montré pratique



■ TESTAGE - EXPERTISE CAVALIERS INTERNATIONAUX

- **Qualité de saut monté :** **6**
 - Style correct, s'articule sur le saut, s'applique
 - respectueux ; assez élastique
 - bon mouvement de dos, bonne bascule
 - on souhaiterait plus d'envergure
- **Disponibilité :** **6**
- **Réactivité :** **6**
 - doit gagner en impulsion et en allant
- **Capacité d'apprentissage :** **6**
- **Impression d'ensemble :** **6**

BILAN DES 10 JOURS DE TESTAGE :

- Cheval pratique qui doit gagner en envergure

BILAN DES CAVALIERS EXPERTS :

- Cheval pratique avec une assez bonne technique ; pourra exprimer son potentiel lorsqu'il sera plus dans le mouvement en avant
- On souhaiterait plus d'envergure

LES POINTS FORTS

Cheval chic, pratique avec une assez bonne technique



Top Ten du Gery

SF ALEZAN
2007

**LABEL
À SUIVRE**

ILVIEN DES MIELLES SFA	BEAU REVE PLATIERE SFA	GRAND VENEUR SFA	AMOUR DU BOIS SFA TANAGRA G SFA
		OCTOILE PLATIERE SFA	NANKIN SFA ETOILE SFA
	SIRENE DES MIELLES SFA	STARTER SFA	RANTZAU PS KAIRONNAISE DS
		JI SFA	FLYING FLAG PS ENTREPRENANTE TF
VALINTE DEPAULSTRA SFA	ALME SFA	IBRAHIM DS	THE LAST ORANGE DS VAILLANTE DS
		GIRONDINE DS	ULTIMATE(IE) PS J'VINS MARS DS
	INFANTE DE PAULSTRA SFA	MEXICO SFA	FURIOSO(GB) PS DAME DE RANVILLE DS
		OMPHALE DE PAULSTRA SFA	BOUM PS CLARINE TF

EXPERTISE GÉNÉTIQUE LIGNÉE MATERNELLE

Mères	1 ^{ÈRE} MÈRE	2 ^{ÈME} MÈRE	3 ^{ÈME} MÈRE	4 ^{ÈME} MÈRE	5 ^{ÈME} MÈRE	Total points pondérés*	Note finale
Nom	VALINTE DEPAULSTRA, SFA	INFANTE DE PAULSTRA, SFA	OMPHALE DE PAULSTRA, SFA	CLARINE, TF	UNE FIDELE AMIE, TF		
Points Bruts	9,4	5,7	16,1	0	0	27,18	7/10

EXPERTISE JOURNÉES SELLE FRANÇAIS SAINT-LÔ

■ MODÈLE :

- Type race : 7
- Aplombs : 6
- Ligne de dessus : 6

■ SAUT :

- Liberté : 8
 - Monté : 8
- STATUT OSTÉO-ARTICULAIRE Excellent

EXPERTISE JSF - PRINCIPALES QUALITÉS :

Force-couverture ; respect, intelligence, franchise ; disponibilité

TESTAGE



■ TESTAGE - EXPERTISE TECHNIQUE

- **Locomotion :**
 - Pas 7
 - Trot 7
 - Galop 8
 - excellent mouvement
- **Fonctionnement :**
 - Equilibre 7
 - Force 8
 - Style 7
 - Disponibilité 7

● Comportement et tempérament :

Cheval coopératif et appliqué

Pourra gagner en tonicité



■ TESTAGE - EXPERTISE CAVALIERS INTERNATIONAUX

- **Qualité de saut monté :** 5
 - cheval en équilibre mais on souhaiterait plus de force,
- **Disponibilité :** 7
- **Réactivité :** 5
 - un certain manque d'allant
- **Capacité d'apprentissage :** 6
- **Impression d'ensemble :** 5

BILAN DES 10 JOURS DE TESTAGE :

- Cheval avec un très bon équilibre, un excellent mouvement de galop mais qu'il utilise insuffisamment pour le saut ; on souhaiterait plus de poussée
- Doit gagner en tension

BILAN DES CAVALIERS EXPERTS :

- Cheval avec un bon mouvement de galop mais avec une présentation modeste pendant la séance

LES POINTS FORTS

Cheval avec un bon équilibre et un très bon mouvement de galop



Touareg de la Botte

SF BAI
2007

**LABEL
À SUIVRE**

GENTLEMAN IV SFA	LAUDANUM PS	BORAN(GB) PS	MOURNE PS BETHORA PS
	NARCOTIQUE SFA	MONTA BELLA PS	MONTAVAL PS CECROPIA PS
		FAIR PLAY III SFA	QUASTOR SFA MA POMME DS
		BOURREE SFA	NICKEL *AA* TROMPETTE SFA
GELINOTE DU BOURG SFA	PALESTRO II SFA	ST BRENDAN(GB) PS	MILESIA(GB) PS ATLANTIDA(GB) PS
	BALSAMINE DU BOURG SFA	ARIANE SFA	IBRAHIM DS QUETTEHOU SFA
		ELF III SFA	IBRAHIM DS OSYRIS SFA
		LICORNE DU BOURG SFA	ESPOIR DU SCION SFA QUETTEHOU SFA

EXPERTISE GÉNÉTIQUE LIGNÉE MATERNELLE

Mères	1 ^{ÈRE} MÈRE	2 ^{ÈME} MÈRE	3 ^{ÈME} MÈRE	4 ^{ÈME} MÈRE	5 ^{ÈME} MÈRE	Total points pondérés*	Note finale
Nom	GELINOTE DU BOURG, SFA	BALSAMINE DU BOURG, SFA	LICORNE DU BOURG, SFA	QUETTEHOU, SFA	LADY, DS		
Points Bruts	2,4	2,5	4,2	7,1	5,7	13,03	5/10

EXPERTISE JOURNÉES SELLE FRANÇAIS SAINT-LÔ

■ MODÈLE :

- Type race : **8**
- Aplombs : **7**
- Ligne de dessus : **7**

■ SAUT :

- Liberté : **8**
 - Monté : **7**
- STATUT OSTÉO-ARTICULAIRE Bon

EXPERTISE JSF - PRINCIPALES QUALITÉS :

Chic - Force - Respect

TESTAGE



■ TESTAGE - EXPERTISE TECHNIQUE

- **Locomotion :**
 - Pas **7**
 - Trot **8**
 - Galop **7**
rebond limité
- **Fonctionnement :**
 - Equilibre **8**
 - Force **7**
 - Style **7**
 - Disponibilité **7**

● Comportement et tempérament :

Cheval sensible qui pu se montrer un peu délicat

A progressé pendant le testage



■ TESTAGE - EXPERTISE CAVALIERS INTERNATIONAUX

- **Qualité de saut monté :** **7**
 - bonne frappe
 - mouvement plutôt correct
 - on aimerait plus de poussée
- **Disponibilité :** **7**
- **Réactivité :** **6**
 - on souhaiterait plus de tonicité
- **Capacité d'apprentissage :** **6**
- **Impression d'ensemble :** **7**

BILAN DES 10 JOURS DE TESTAGE :

- Cheval qui s'est décontracté au fur et à mesure du testage et a montré un bon fonctionnement

BILAN DES CAVALIERS EXPERTS :

- Cheval avec un bon équilibre, régulier

LES POINTS FORTS

Cheval expressif, bon équilibre, régulier



Toulouse de Talma

SF BAI
2007

**LABEL
À SUIVRE**

DIAMANT DE SEMILLY SFA	LE TOT DE SEMILLY SFA	GRAND VENEUR SFA	AMOUR DU BOIS SFA TANAGRA G SFA
		VENUE DU TOT SFA	JURISTE SFA RELIQUE SFA
	VENISE DES CRESLES SFA	ELF III SFA	IBRAHIM DS OSYRIS SFA
		MISS DES CRESLES SFA	AMARPOUR PS URLURETTE SFA
PEPITE DE TALMA SFA	CONTENDER(DE) HOLST	CALYPSO II(DE) HOLST	COR DE LA BRYERE SFA TABELLE HOLST
		GOFINE HOLST	RAMIRO(DE) HOLST CITA HOLST
	JOYEUSE SFA	QREDO DE PAULSTRA SFA	GALOUBET A SFA CELIA DE PAULSTRA SFA
		MIDINETTE DEUX SFA	ELF III SFA GERBE D'OR SFA

EXPERTISE GÉNÉTIQUE LIGNÉE MATERNELLE

Mères	1 ^{ÈRE} MÈRE	2 ^{ÈME} MÈRE	3 ^{ÈME} MÈRE	4 ^{ÈME} MÈRE	5 ^{ÈME} MÈRE	Total points pondérés*	Note finale
Nom	PEPITE DE TALMA, SFA	JOYEUSE, SFA	MIDINETTE DEUX, SFA	GERBE D'OR, SFA	QUOULETTE, SFA		
Points Bruts	0	8,7	33,8	26	7,1	48,93	9/10

EXPERTISE JOURNÉES SELLE FRANÇAIS SAINT-LÔ

■ MODÈLE :

- Type race : **8**
- Aplombs : **7**
- Ligne de dessus : **7**

■ SAUT :

- Liberté : **7**
 - Monté : **7**
- STATUT OSTÉO-ARTICULAIRE Intermédiaire

EXPERTISE JSF - PRINCIPALES QUALITÉS :

Du cadre - Force - Style - Disponibilité

TESTAGE



■ TESTAGE - EXPERTISE TECHNIQUE

- **Locomotion :**
 - Pas **8**
 - Trot **7**
 - Galop **8**
bonne poussée
- **Fonctionnement :**
 - Equilibre **6**
 - Force **8**
 - Style **7**
 - Disponibilité **7**

● Comportement et tempérament :

Cheval énergique avec de la tenue ; résistant

Tension à développer



■ TESTAGE - EXPERTISE CAVALIERS INTERNATIONAUX

- **Qualité de saut monté :** **7**
 - cheval avec un "bon moteur" et une bonne poussée
 - tonique, avec une bonne réactivité
 - fait preuve d'un certain manque de recul
 - peut avoir tendance à s'enrouler sur la main
- **Disponibilité :** **7**
 - modèle facile
- **Réactivité :** **7**
 - avec du sang et énergique mais se dépêche de sauter
- **Capacité d'apprentissage :** **7**
 - va dans la barre
- **Impression d'ensemble :** **7**

BILAN DES 10 JOURS DE TESTAGE :

- Cheval énergique durant tout le testage.
- Fait preuve d'une bonne poussée mais gère encore un peu difficilement son équilibre notamment à l'obstacle
- Cheval compact qui peut avoir tendance à lâcher un peu la main

BILAN DES CAVALIERS EXPERTS :

- Cheval énergique, réactif, avec du sang
- Va nettement s'améliorer lorsqu'il aura appris à canaliser son énergie et à mieux gérer son saut

LES POINTS FORTS

Cheval énergique, tonique et volontaire. Très bonne lignée maternelle.



Turbo d'Aigonnay

SF ALEZAN
2007

**LABEL
À SUIVRE**

ILVIEN DES MIELLES SFA	BEAU REVE PLATIERE SFA	GRAND VENEUR SFA	AMOUR DU BOIS SFA TANAGRA G SFA
		OCTOILE PLATIERE SFA	NANKIN SFA ETOILE SFA
	SIRENE DES MIELLES SFA	STARTER SFA	RANTZAU PS KAIRONNAISE DS
		JI SFA	FLYING FLAG PS ENTREPRENANTE TF
JOLIE JAVA D'AIGONNAY SFA	DORMANE DU PUY SFA	DOUBLE ESPOIR SFA	IBRAHIM DS QUATRIEME ESPOIR SFA
		MAMIE DE THURIN SFA	GRAND VENEUR SFA HARMONIE DE THURIN SFA
	VALIE LA COUTURE SFA	HERNANI SFA	BENZAU SFA HERBETTE DS
		OLGA JOLIE SFA	HURLEVENT SFA A RAS BORD PS

EXPERTISE GÉNÉTIQUE LIGNÉE MATERNELLE

Mères	1 ^{ÈRE} MÈRE	2 ^{ÈME} MÈRE	3 ^{ÈME} MÈRE	4 ^{ÈME} MÈRE	5 ^{ÈME} MÈRE	Total points pondérés*	Note finale
Nom	JOLIE JAVA D'AIGONNAY, SFA	VALIE LA COUTURE, SFA	OLGA JOLIE, SFA	A RAS BORD, PS	NORSMARA, PS		
Points Bruts	2,1	10,7	0	7,1	0	16,35	6/10

EXPERTISE JOURNÉES SELLE FRANÇAIS SAINT-LÔ

■ MODÈLE :

- Type race : 7
- Aplombs : 6
- Ligne de dessus : 7

■ SAUT :

- Liberté : 6
 - Monté : 6
- STATUT OSTÉO-ARTICULAIRE Excellent

EXPERTISE JSF - PRINCIPALES QUALITÉS :

Force - Disponibilité

TESTAGE



■ TESTAGE - EXPERTISE TECHNIQUE

- **Locomotion :**
 - Pas 8
 - Trot 7
 - Galop 9
- **Fonctionnement :**
 - Equilibre 7
 - Force 6
 - Style 6
 - Disponibilité 6

● Comportement et tempérament :

Cheval facile d'emploi, coopératif et très pratique

Avec de la bonne volonté



■ TESTAGE - EXPERTISE CAVALIERS INTERNATIONAUX

- **Qualité de saut monté :** 7
 - cheval avec une très grande envergure, une très grande action
 - encore un peu pris par son action
 - ne saute pas souple
 - respectueux, très prudent voire hésitant
 - manque de force
- **Disponibilité :** 7
 - un certain manque de disponibilité plus pour des raisons physiques que mentales
- **Réactivité :** 7
- **Capacité d'apprentissage :** 6
- **Impression d'ensemble :** 7

BILAN DES 10 JOURS DE TESTAGE :

- Cheval qui a montré un excellent mouvement de galop durant tout le testage : équilibre, engagement, amplitude,
- Joli cheval de sport avec un excellent mouvement de galop mais l'utilise insuffisamment dans le saut

BILAN DES CAVALIERS EXPERTS :

- Cheval avec une très grande action, respectueux mais qui ne gère pas encore son physique
- On aurait souhaité plus de force

LES POINTS FORTS

Excellente locomotion au galop, grande envergure, respectueux.



Tzigane de la Cour

SF ALEZAN FONCÉ
2007

**LABEL
À SUIVRE**

HELIOS DE LA COUR II SFA	PAPILLON ROUGE SFA	JALISCO B SFA	ALME SFA TANAGRA SFA
		VERBOISE SFA	CENTAURE DU BOIS DS LORETTE DS
	SISI DE LA COUR SFA	URIEL SFA	NANKIN SFA JESABELLE DE BAUGY DS
		LADY DE LA COUR SFA	STARTER SFA UP LADY SFA
IDANE DE LA COUR SFA	CALYPSO D'HERBIERS SFA	HURLEVENT SFA	AMOUR DU BOIS SFA TULIPE C SFA
		NIOBE D'ORVAULT SFA	DOUBLE ESPOIR SFA PREMIERE MAIN PS
	LADY DE LA COUR SFA	STARTER SFA	RANTZAU PS KAIRONNAISE DS
		UP LADY SFA	ASCOT DS NOBLESSE DE LA COUR DS

EXPERTISE GÉNÉTIQUE LIGNÉE MATERNELLE

Mères	1 ^{ÈRE} MÈRE	2 ^{ÈME} MÈRE	3 ^{ÈME} MÈRE	4 ^{ÈME} MÈRE	5 ^{ÈME} MÈRE	Total points pondérés*	Note finale
Nom	IDANE DE LA COUR, SFA	LADY DE LA COUR, SFA	UP LADY, SFA	NOBLESSE DE LA COUR, DS	GRACIEUSE DE LA COUR, DS		
Points Bruts	5,2	20,3	5,1	8,6	0	33,63	8/10

EXPERTISE JOURNÉES SELLE FRANÇAIS SAINT-LÔ

■ MODÈLE :

- Type race : **8**
- Aplombs : **7**
- Ligne de dessus : **8**

■ SAUT :

- Liberté : **7**
- Monté : **6**
- STATUT OSTÉO-ARTICULAIRE Excellent

EXPERTISE JSF - PRINCIPALES QUALITÉS :

Modèle - Force, couverture

TESTAGE



■ TESTAGE - EXPERTISE TECHNIQUE

- **Locomotion :**
 - Pas **8**
 - Bon pas
 - Trot **7**
 - Galop **7**
- **Fonctionnement :**
 - Equilibre **6**
 - Force **7**
 - Style **6**
 - Disponibilité **7**

● Comportement et tempérament :

Cheval pratique et constant ; appliqué



■ TESTAGE - EXPERTISE CAVALIERS INTERNATIONAUX

- **Qualité de saut monté :** **6**
 - cheval assez puissant, avec un très bon équilibre,
 - de la force dans les jarrets
 - mais semble un peu lourd ; on aimerait plus de frappe
 - assez ouvert
- **Disponibilité :** **7**
 - assez perméable aux aides
- **Réactivité :** **6**
 - on souhaiterait plus d'allant et de tonicité
- **Capacité d'apprentissage :** **6**
- **Impression d'ensemble :** **6**

BILAN DES 10 JOURS DE TESTAGE :

- Cheval qui s'est montré disponible durant le testage
- Fonctionnement correct mais qui doit gagner en tonicité
- Encore assez ouvert ; on voudrait une meilleure articulation.

BILAN DES CAVALIERS EXPERTS :

- Cheval avec des points de force, perméable aux aides
- Doit gagner en expression et en activité

LES POINTS FORTS

Cheval avec du cadre et des points de force, disponible. Bonne lignée maternelle.





Étalons labellisés

4 ans

- Safari d'Auge - p. 152
- Sam du Challos - p. 153
- Shouppdam des Horts - p. 154
- Snake de Blondel - p. 155
- Songe de Toscane - p. 156
- Balou de Cœur Joye - p. 157
- Chacco Rouge - p. 158
- Saigon Rouge - p. 159
- Salem des Forêts - p. 160
- Sam du Reverdy - p. 161
- Sire du Montois - p. 162
- Sixième Sens du Theil - p. 163
- So Good Groudière - p. 164
- So Nice de Belhème - p. 165
- Stenthor Morinda - p. 166
- Street Hassle - p. 167
- Styx Merze - p. 168
- Sublim des Grézils - p. 169
- Sunny d'Opheline - p. 170
- Salto de l'Isle - p. 171
- Seabear Sweet d'Or - p. 172
- Secret Semilly - p. 173
- Seigneur du Grand Pré - p. 174
- Silver King d'Azur - p. 175
- Sire Jag de Courthoe - p. 176
- Spirit of Semilly - p. 177



Safari d'Auge

SF BAI
1,70 M
2006



RECOMMANDÉ ANSF

LABEL TRÈS PROMETTEUR

■ EXPERTISE JUGES ANSF MODÈLE ET ALLURES :

- Type race : 7
- Aplombs : 8
- Ligne de dessus : 9

■ EXPERTISE JUGES ANSF OBSTACLES :

- Locomotion et équilibre : 8
- Force, couverture : 9
- Style : 9
- Respect, intelligence : 9
- Impression d'ensemble CSO : 9

■ ISO : 119

■ STATUT OSTÉO-ARTICULAIRE : En cours

DIAMANT DE SEMILLY SFA	LE TOT DE SEMILLY SFA	GRAND VENEUR SFA	AMOUR DU BOIS SFA TANAGRA G SFA
		VENUE DU TOT SFA	JURISTE SFA RELIQUE SFA
	VENISE DES CRESLES SFA	ELF III SFA	IBRAHIM DS OSYRIS SFA
		MISS DES CRESLES SFA	AMARPOUR PS URLURETTE SFA
MARQUISE DU GRIMEUX SFA	PAPILLON ROUGE SFA	JALISCO B SFA	ALME SFA TANAGRA SFA
		VERBOISE SFA	CENTAURE DU BOIS DS LORETTE DS
	INES DU MURIER SFA	DOLLAR DU MURIER SFA	JALISCO B SFA KARIELLE SFA
		EOLE DU MURIER SFA	DOUBLE ESPOIR SFA NUIT D'AVRIL SFA

EXPERTISE GÉNÉTIQUE LIGNÉE MATERNELLE

Mères	1 ^{ÈRE} MÈRE	2 ^{ÈME} MÈRE	3 ^{ÈME} MÈRE	4 ^{ÈME} MÈRE	5 ^{ÈME} MÈRE	Total points pondérés*	Note finale
Nom	MARQUISE DU GRIMEUX, SFA	INES DU MURIER SFA	EOLE DU MURIER SFA	NUIT D'AVRIL SFA	DRINA SFA		
Points Bruts	0	2,2	9,1	30,1	21,9	29,55	7/10

Sam du Challois

SF BAI
2006



RECOMMANDÉ ANSF

LABEL TRÈS PROMETTEUR



2

■ EXPERTISE JUGES ANSF MODÈLE ET ALLURES :

- Type race : 7
- Aplombs : 7
- Ligne de dessus : 8

■ EXPERTISE JUGES ANSF OBSTACLES :

- Locomotion et équilibre : 9
- Force, couverture : 9
- Style : 9
- Respect, intelligence : 8
- Impression d'ensemble CSO : 9

■ ISO : 129

■ STATUT OSTÉO-ARTICULAIRE : En cours

QUAPRICE BOIMARGOT QUINCY(DE) HOLST	QUIDAM DE REVEL SFA	JALISCO B SFA	ALME SFA TANAGRA SFA
		DIRKA SFA	NANKIN SFA ONDINE DE BAUGY SFA
	WELLA I(DE) HOLST	LORD HOLST	LADYKILLER(GB) PS VIOLA HOLST
		LYRIK HOLST	LIGUSTER(DE) HOLST FLANDIA SE
HEVE DU CHALLOIS SFA	ADAM IV SFA	ALME SFA	IBRAHIM DS GIRONDINE DS
		EVE DE LA DAME SFA	TOUT BRULE SFA LACCHANTE DE LA DAME DS
	PHILO SFA	ERIOSO SFA	RANTZAU PS URIOSE SFA
		EPINETTE SFA	TAQUIN SFA UNE MATINALE SFA

EXPERTISE GÉNÉTIQUE LIGNÉE MATERNELLE

Mères	1 ^{ÈRE} MÈRE	2 ^{ÈME} MÈRE	3 ^{ÈME} MÈRE	4 ^{ÈME} MÈRE	5 ^{ÈME} MÈRE	Total points pondérés*	Note finale
Nom	HEVE DU CHALLOIS, SFA	PHILO, SFA	EPINETTE, SFA	UNE MATINALE, SFA	DOCILE, COBND		
Points Bruts	2,9	2,1	16,1	11,9	0	23,025	7/10

* Coordonnées du propriétaire et conditions de monte en page 320.



Shouppydam des Horts

SF BAI
1,67 M
2006



RECOMMANDÉ ANSF

LABEL TRÈS PROMETTEUR

■ EXPERTISE JUGES ANSF MODÈLE ET ALLURES :

- Type race : 8
- Aplombs : 7
- Ligne de dessus : 7

■ EXPERTISE JUGES ANSF OBSTACLES :

- Locomotion et équilibre : 9
- Force, couverture : 9
- Style : 9
- Respect, intelligence : 9
- Impression d'ensemble CSO : 9

■ ISO : 120

■ STATUT OSTÉO-ARTICULAIRE : Excellent

QUIDAM DE REVEL SFA	JALISCO B SFA	ALME SFA	IBRAHIM DS GIRONDINE DS
		TANAGRA SFA	FURIOSO(GB) PS DELICIEUSE DS
	DIRKA SFA	NANKIN SFA	FRA DIAVOLO PS CONSTELLATION DS
		ONDINE DE BAUGY SFA	HARPHORTAS PS NADINE DS
FLORYPSO DES HORTS SFA	LE TOT DE SEMILLY SFA	GRAND VENEUR SFA	AMOUR DU BOIS SFA TANAGRA G SFA
		VENUE DU TOT SFA	JURISTE SFA RELIQUE SFA
	RASIA DE LA FORGE AA	UNICOL'OR AA	MATADOR AA CASSAVE AA
		ISA AA	ARLEQUIN *AA* FLORYPSO AA

EXPERTISE GÉNÉTIQUE LIGNÉE MATERNELLE

Mères	1 ^{ÈRE} MÈRE	2 ^{ÈME} MÈRE	3 ^{ÈME} MÈRE	4 ^{ÈME} MÈRE	5 ^{ÈME} MÈRE	Total points pondérés*	Note finale
Nom	FLORYPSO DES HORTS, SFA	RASIA DE LA FORGE, AA	ISA, AA	FLORYPSO, AA	DORYPSO, AA		
Points Bruts	10,8	7,7	27,3	14,5	2,2	46,775	9/10

Snaike de Blondel

SF ALEZAN
2006



RECOMMANDÉ ANSF

LABEL TRÈS PROMETTEUR



■ EXPERTISE JUGES ANSF MODÈLE ET ALLURES :

- Type race : 7
- Aplombs : 7
- Ligne de dessus : 7

■ EXPERTISE JUGES ANSF OBSTACLES :

- Locomotion et équilibre : 9
- Force, couverture : 9
- Style : 8
- Respect, intelligence : 8
- Impression d'ensemble CSO : 8

■ ISO : 124

■ STATUT OSTÉO-ARTICULAIRE : En cours

CALVARO(DE) HOLST	CALETTO(DE) HOLST	COR DE LA BRYERE SFA	RANTZAU PS QUENOTTE SFA
		DEKA HOLST	CONSUL HOLST OEKONOMIE HOLST
	RIXA HOLST	CAPITOL I(DE) HOLST	CAPITANO HOLST FOLIA HOLST
		FELICITAS HOLST	FANTUS HOLST ZERMOLA HAN
OLYMPIC CHAMPEIX SFA	VONDEEN SFA	LE CONDEEN SFA	GRAND VENEUR SFA CARBONNIERE SFA
		GNOMIDE SFA	QUASTOR SFA OLEINE SFA
	PARIADE DE PIERRE SFA	JALISCO B SFA	ALME SFA TANAGRA SFA
		GARRY PIERRE SFA	LAURIER AA PARIADE SFA

EXPERTISE GÉNÉTIQUE LIGNÉE MATERNELLE

Mères	1 ^{ÈRE} MÈRE	2 ^{ÈME} MÈRE	3 ^{ÈME} MÈRE	4 ^{ÈME} MÈRE	5 ^{ÈME} MÈRE	Total points pondérés*	Note finale
Nom	OLYMPIC CHAMPEIX, SFA	PARIADE DE PIERRE, SFA	GARRY PIERRE, SFA	PARIADE, SFA	KISS ME, DS		
Points Bruts	8,9	32,1	15	11,5	0	58	10/10

* Coordonnées du propriétaire et conditions de monte en page 320.



Songe de Toscane

SF BAI
2006



RECOMMANDÉ ANSF

LABEL TRÈS PROMETTEUR

■ EXPERTISE JUGES ANSF MODÈLE ET ALLURES :

- Type race : 8
- Aplombs : 7
- Ligne de dessus : 8

■ EXPERTISE JUGES ANSF OBSTACLES :

- Locomotion et équilibre : 9
- Force, couverture : 9
- Style : 8
- Respect, intelligence : 9
- Impression d'ensemble CSO : 8

■ ISO : 122

■ STATUT OSTÉO-ARTICULAIRE : Excellent

C INDOCTRO (DE) HOLST	CAPITOL I (DE) HOLST	CAPITANO HOLST	CORPORAL HOLST RETINA HOLST
		FOLIA HOLST	MAXIMUS HOLST VASE HOLST
	VANESSA VII SE	CALETTO II (DE) HOLST	COR DE LA BRYERE SFA DEKA HOLST
		ORGESCH SE	CALYPSO I HOLST
OMBRE DE TOSCANE SFA	QUICK STAR SFA	GALOUBET A SFA	ALME SFA VITI TF
		STELLA SFA	NITHARD *AA* FLORA DS
	FANNY DU MURIER SFA	LAUDANUM PS	BORAN (GB) PS MONTA BELLA PS
		TOSCANE SFA	URIEL SFA CAMARADE RAPIDE SFA

EXPERTISE GÉNÉTIQUE LIGNÉE MATERNELLE

Mères	1 ^{ÈRE} MÈRE	2 ^{ÈME} MÈRE	3 ^{ÈME} MÈRE	4 ^{ÈME} MÈRE	5 ^{ÈME} MÈRE	Total points pondérés*	Note finale
Nom	OMBRE DE TOSCANE SFA	FANNY DU MURIER SFA	TOSCANE SFA	CAMARADE RAPIDE SFA	ALLEGRIA DE GRANDCHAMP SFA		
Points Bruts	2,2	25,7	15,2	23,3	0	50,95	10/10

Balou de Cœur Joye

OLD BAI
2006



RECOMMANDÉ ANSF

LABEL TRÈS PROMETTEUR



- EXPERTISE JUGES ANSF MODÈLE ET ALLURES :
 - Type race : 8
 - Aplombs : 8
 - Ligne de dessus : 8
- EXPERTISE JUGES ANSF OBSTACLES :
 - Locomotion et équilibre : 9
 - Force, couverture : 9
 - Style : 9
 - Respect, intelligence : 9
 - Impression d'ensemble CSO : 9
- ISO : 124
- STATUT OSTÉO-ARTICULAIRE : En cours

BALOU DU ROUET(DE) OLD	BALOUBET DU ROUET SFA	GALOUBET A SFA	ALME SFA VITI TF
		MESANGE DU ROUET SFA	STARTER SFA BADINE SFA
	GEORGIA OLD	CONTINUE OLD	CONTENDER(DE) HOLST FELICI OLD
		GEORGETTE II OLD	DOMINO HAN
SANARA OLD	ARGENTINUS(DE) HAN	ARGENTAN HAN	ABSATZ HAN WORMS HAN
		DORLE HAN	DUDEN II HAN WINTERROSSE HAN
	SALOMEE OLD	GRANNUS HAN	GRAPHIT HAN ODESSA HAN

EXPERTISE GÉNÉTIQUE LIGNÉE MATERNELLE

Mères	1 ^{ÈRE} MÈRE	2 ^{ÈME} MÈRE	3 ^{ÈME} MÈRE	4 ^{ÈME} MÈRE	5 ^{ÈME} MÈRE	Total points pondérés*	Note finale
Nom	SANARA, OLD	SALOMEE, OLD	-	-	-		Lignée étrangère
Points Bruts	2,4	-	-	-	-	2,4	

* Coordonnées du propriétaire et conditions de monte en page 320.



Chacco Rouge

OLD BAI
2006



RECOMMANDÉ ANSF

LABEL TRÈS PROMETTEUR

■ EXPERTISE JUGES ANSF MODÈLE ET ALLURES :

- Type race : 8
- Aplombs : 7
- Ligne de dessus : 7

■ EXPERTISE JUGES ANSF OBSTACLES :

- Locomotion et équilibre : 8
- Force, couverture : 9
- Style : 9
- Respect, intelligence : 8
- Impression d'ensemble CSO : 8

■ ISO : 129

■ STATUT OSTÉO-ARTICULAIRE : En cours

CHACCO BLUE(DE) MECKL	CHAMBERTIN HOLST	CAMBRIDGE HOLST	CALETTO(DE) HOLST HILGUNDE HOLST
		DESIREE VII HOLST	COR DE LA BRYERE SFA
	CONTARA MECKL	CONTENDER(DE) HOLST	CALYPSO II(DE) HOLST GOFINE HOLST
		GODAHRA II MECKL	GODAVARI(DE) PS DISPATCHERFOLGE MECKL
IMPALA ROUGE SFA	PAPILLON ROUGE SFA	JALISCO B SFA	ALME SFA TANAGRA SFA
		VERBOISE SFA	CENTAURE DU BOIS DS LORETTE DS
	AGNETA SFA	LIEU DE RAMPAN SFA	QUASTOR SFA REINE D'AMOUR SFA
		ORA DES HOMMEAUX SFA	QUO VADIS SFA DUCHESSA SFA

EXPERTISE GÉNÉTIQUE LIGNÉE MATERNELLE

Mères	1 ^{ÈRE} MÈRE	2 ^{ÈME} MÈRE	3 ^{ÈME} MÈRE	4 ^{ÈME} MÈRE	5 ^{ÈME} MÈRE	Total points pondérés*	Note finale
Nom	IMPALA ROUGE, SFA	AGNETA, SFA	ORA DES HOMMEAUX, SFA	DUCHESSE, SFA	UNE DEUX, SFA		
Points Bruts	2,9	4,6	3,1	0	7,6	11,725	5/10

Saigon Rouge

SF BAI
1,67 M
2006

**LABEL
ESPOIR**



■ EXPERTISE JUGES ANSF MODÈLE ET ALLURES :

- Type race : 7
- Aplombs : 6
- Ligne de dessus : 7

■ EXPERTISE JUGES ANSF OBSTACLES :

- Locomotion et équilibre : 7
- Force, couverture : 7
- Style : 7
- Respect, intelligence : 8
- Impression d'ensemble CSO : 7

■ ISO : 125

■ STATUT OSTÉO-ARTICULAIRE : En cours

PAPILLON ROUGE SFA	JALISCO B SFA	ALME SFA	IBRAHIM DS GIRONDINE DS
		TANAGRA SFA	FURIOSO(GB) PS DELICIEUSE DS
	VERBOISE SFA	CENTAURE DU BOIS DS	TRIANON DU BOIS DS QUIRYDA DS
		LORETTE DS	FRINGANT DS HISTOIRE DE RIRE DS
SCEVOLIA PS	DOM PASQUINI PS	RHEFFIC PS	TRAFFIC(US) PS RHENANE PS
		BOURSONNE PS	LA VARENDE PS ARCTIC STAR(AU) PS
	LAURIE PS	PREMIER VIOLON PS	KLAIRON PS FLUTE ENCHANTEE PS
		LAUREN PS	SNOB PS LEOPOLDA PS

EXPERTISE GÉNÉTIQUE LIGNÉE MATERNELLE

Mères	1 ^{ÈRE} MÈRE	2 ^{ÈME} MÈRE	3 ^{ÈME} MÈRE	4 ^{ÈME} MÈRE	5 ^{ÈME} MÈRE	Total points pondérés*	Note finale
Nom	SCEVOLIA, PS	LAURIE, PS	LAUREN, PS	LEOPOLDA, PS	VIEILLE MAISON, PS		
Points Bruts	2,5	-	-	-	-	2,5	Pur-sang

* Coordonnées du propriétaire et conditions de monte en page 320.



Salem des Fôrets

SF AL FON
1,70 M
2006

**LABEL
ESPOIR**

■ EXPERTISE JUGES ANSF MODÈLE ET ALLURES :

- Type race : 7
- Aplombs : 7
- Ligne de dessus : 8

■ EXPERTISE JUGES ANSF OBSTACLES :

- Locomotion et équilibre : 7
- Force, couverture : 8
- Style : 7
- Respect, intelligence : 6
- Impression d'ensemble CSO : 7

■ ISO : 121

■ STATUT OSTÉO-ARTICULAIRE : Excellent

QUAPRICE BOIMARGOT QUINCY(DE) HOLST	QUIDAM DE REVEL SFA	JALISCO B SFA	ALME SFA TANAGRA SFA
		DIRKA SFA	NANKIN SFA ONDINE DE BAUGY SFA
	WELLA I(DE) HOLST	LORD HOLST	LADYKILLER(GB) PS VIOLA HOLST
		LYRIK HOLST	LIGUSTER(DE) HOLST FLANDIA SE
ORPHEE DES FORETS SFA	JARNAC SFA	RYON D'ANZEX AA	MASSONDO *AA* HERA B AA
		VIC DU VASS SFA	J'T'ADORE SFA NASARDE DU CELLIER SFA
	LICORNE DES FORETS SFA	VOLTAIRE(DE) HAN	FURIOSO II EX VERTUOSO SFA GOGO MOEVE HAN
		GEKAS DES FORETS SFA	LE TOT DE SEMILLY SFA RAPSDIE II SFA

EXPERTISE GÉNÉTIQUE LIGNÉE MATERNELLE

Mères	1 ^{ÈRE} MÈRE	2 ^{ÈME} MÈRE	3 ^{ÈME} MÈRE	4 ^{ÈME} MÈRE	5 ^{ÈME} MÈRE	Total points pondérés*	Note finale
Nom	ORPHEE DES FORETS SFA	LICORNE DES FÔRETS SFA	GEKAS DES FÔRETS SFA	RAPSODIE II SFA	MAYFLOWER III SFA		
Points Bruts	2,1	10	22,1	31,9	41,7	55,05	10/10

Samy du Reverdy

SF BAI
1,70 M
2006

LABEL ESPOIR



■ EXPERTISE JUGES ANSF MODÈLE ET ALLURES :

- Type race : 8
- Aplombs : 8
- Ligne de dessus : 7

■ EXPERTISE JUGES ANSF OBSTACLES :

- Locomotion et équilibre : 8
- Force, couverture : 7
- Style : 7
- Respect, intelligence : 7
- Impression d'ensemble CSO : 7

■ ISO : 121

■ STATUT OSTÉO-ARTICULAIRE : En cours

CANALLETTO(DE) HOLST	CANTUS(DE) HOLST	CALETTO(DE) HOLST	COR DE LA BRYERE SFA DEKA HOLST
		MONOLINE HOLST	ROMAN(DE) HOLST USA HOLST
	OSTERBLUME HOLST	RASPUTIN(NL) HOLST	RAMIRO(DE) HOLST
		FATIME HOLST	FABULUS HOLST
HELVETII SFA	OBERON DU MOULIN SF	LAUDANUM PS	BORAN(GB) PS MONTA BELLA PS
		HERBE D'AUZAY SFA	INVINCIBLE SFA MARILOU AA
	KUNE SFA	DYNAMIQUE SFA	IBRAHIM DS REINE DU VIEUX BOURG SFA
		URGANDE F SFA	BOUZOULOU PS BALADINE DS

EXPERTISE GÉNÉTIQUE LIGNÉE MATERNELLE

Mères	1ÈRE MÈRE	2ÈME MÈRE	3ÈME MÈRE	4ÈME MÈRE	5ÈME MÈRE	Total points pondérés*	Note finale
Nom	HELVETII, SFA	KUNE, SFA	URGANDE F, SFA	BALADINE, DS	TIRANA, DS		
Points Bruts	16,3	23,2	10,5	0	0	47,375	9/10

* Coordonnées du propriétaire et conditions de monte en page 320.



Sire du Montois

SF BAI
2006

LABEL ESPOIR

■ EXPERTISE JUGES ANSF MODÈLE ET ALLURES :

- Type race : 7
- Aplombs : 7
- Ligne de dessus : 6

■ EXPERTISE JUGES ANSF OBSTACLES :

- Locomotion et équilibre : 8
- Force, couverture : 7
- Style : 7
- Respect, intelligence : 7
- Impression d'ensemble CSO : 7

■ ISO : 123

■ STATUT OSTÉO-ARTICULAIRE : En cours

CROWN Z(BE) Z	CARTHAGO(DE) HOLST	CAPITOL I(DE) HOLST	CAPITANO HOLST FOLIA HOLST
		PERRA HOLST	CALANDO I(DE) HOLST KERRIN HOLST
	RATINA Z HAN	RAMIRO(DE) HOLST	RAIMOND HOLST VALINE HOLST
		ARGENTINA HAN	ALME SFA HEUREKA HOLST
GALANTE DU MONTAIS SFA	JALISCO B SFA	ALME SFA	IBRAHIM DS GIRONDINE DS
		TANAGRA SFA	FURIOSO(GB) PS DELICIEUSE DS
	URPHEE DU MONTAIS SFA	GRAND VENEUR SFA	AMOUR DU BOIS SFA TANAGRA G SFA
		ETOILE SFA	UN PRINCE PS NARCISSE DS

EXPERTISE GÉNÉTIQUE LIGNÉE MATERNELLE

Mères	1 ^{ÈRE} MÈRE	2 ^{ÈME} MÈRE	3 ^{ÈME} MÈRE	4 ^{ÈME} MÈRE	5 ^{ÈME} MÈRE	Total points pondérés*	Note finale
Nom	GALANTE DU MONTAIS, SFA	URPHEE DU MONTAIS, SFA	ETOILE, SFA	NARCISSE, DS	JOCONDE, DS		
Points Bruts	7,9	9,3	14,7	28,6	0	42,53	9/10

Sixième Sens du Theil

SF BAI
2006

LABEL ESPOIR



- EXPERTISE JUGES ANSF MODÈLE ET ALLURES :
 - Type race : 7
 - Aplombs : 7
 - Ligne de dessus : 6
- EXPERTISE JUGES ANSF OBSTACLES :
 - Locomotion et équilibre : 8
 - Force, couverture : 8
 - Style : 8
 - Respect, intelligence : 7
 - Impression d'ensemble CSO : 8
- ISO : 119
- STATUT OSTÉO-ARTICULAIRE : Excellent

QUIDAM DE REVEL SFA	JALISCO B SFA	ALME SFA	IBRAHIM DS GIRONDINE DS
		TANAGRA SFA	FURIOSO(GB) PS DELICIEUSE DS
	DIRKA SFA	NANKIN SFA	FRA DIAVOLO PS CONSTELLATION DS
		ONDINE DE BAUGY SFA	HARPHORTAS PS NADINE DS
MISS STAR DU THEIL SFA	PAPILLON ROUGE SFA	JALISCO B SFA	ALME SFA TANAGRA SFA
		VERBOISE SFA	CENTAURE DU BOIS DS LORETTE DS
	REELLE STAR SFA	STARTER SFA	RANTZAU PS KAIRONNAISE DS
		FLOTTILLE SFA	TIGRE ROUGE SFA BALSAMINE IV SFA

EXPERTISE GÉNÉTIQUE LIGNÉE MATERNELLE

Mères	1 ^{ÈRE} MÈRE	2 ^{ÈME} MÈRE	3 ^{ÈME} MÈRE	4 ^{ÈME} MÈRE	5 ^{ÈME} MÈRE	Total points pondérés*	Note finale
Nom	MISS STAR DU THEIL, SFA	REELLE STAR, SFA	FLOTTILLE, SFA	BALSAMINE IV, SFA	HUMILIATION, DS		
Points Bruts	5	19,2	9,7	0	0	31,475	8/10

* Coordonnées du propriétaire et conditions de monte en page 320.



So Good Groudière

SF BAI
1,70 M
2006

**LABEL
ESPOIR**

■ EXPERTISE JUGES ANSF MODÈLE ET ALLURES :

- Type race : 7
- Aplombs : 8
- Ligne de dessus : 7

■ EXPERTISE JUGES ANSF OBSTACLES :

- Locomotion et équilibre : 7
- Force, couverture : 7
- Style : 7
- Respect, intelligence : 8
- Impression d'ensemble CSO : 7

■ ISO : 127

■ STATUT OSTÉO-ARTICULAIRE : En cours

OREDO DE PAULSTRA SFA	GALOUBET A SFA	ALME SFA	IBRAHIM DS GIRONDINE DS
		VITI TF	NYSTAG TF IDA DE BOURGOIN TF
	CELIA DE PAULSTRA SFA	FURIOSO(GB) PS	PRECIPITATION(GB) PS MAUREEN(GB) PS
		QUELLA DE PAULSTRA SFA	LE TYROL PS CLARINE TF
SEAJULL DU MARAIS SFA	INCITATUS SFA	BEAU MANOIR SFA	HERQUEMOULIN SFA QUITANCE SFA
		MELISANDE DS	FURIOSO(GB) PS FATIMA DS
	FANETTE CS	RESEDA SFA	ULTIMATE(IE) PS KENITRA DS
		NENETTE OI	

EXPERTISE GÉNÉTIQUE LIGNÉE MATERNELLE

Mères	1 ^{ÈRE} MÈRE	2 ^{ÈME} MÈRE	3 ^{ÈME} MÈRE	4 ^{ÈME} MÈRE	5 ^{ÈME} MÈRE	Total points pondérés*	Note finale
Nom	SEAJULL DU MARAIS, SFA	FANETTE, CS	NENETTE, OI	-	-		
Points Bruts	9,8	4,9	0	0	0	14,7	5/10

So Nice de Belhème

SF BAI
1,70 M
2006

**LABEL
ESPOIR**



- EXPERTISE JUGES ANSF MODÈLE ET ALLURES :
 - Type race : 8
 - Aplombs : 7
 - Ligne de dessus : 6
- EXPERTISE JUGES ANSF OBSTACLES :
 - Locomotion et équilibre : 7
 - Force, couverture : 8
 - Style : 7
 - Respect, intelligence : 7
 - Impression d'ensemble CSO : 7
- ISO : 115
- STATUT OSTÉO-ARTICULAIRE : En cours

CALVARO(DE) HOLST	CALETTO(DE) HOLST	COR DE LA BRYERE SFA	RANTZAU PS QUENOTTE SFA
		DEKA HOLST	CONSUL HOLST OEKONOMIE HOLST
	RIXA HOLST	CAPITOL I(DE) HOLST	CAPITANO HOLST FOLIA HOLST
		FELICITAS HOLST	FANTUS HOLST ZERMOLA HAN
AURORE DU BELIN SFA	QUIDAM DE REVEL SFA	JALISCO B SFA	ALME SFA TANAGRA SFA
		DIRKA SFA	NANKIN SFA ONDINE DE BAUGY SFA
	OREE DU BELIN AC	NIGHT AND DAY PS	SOLEIL LEVANT PS NUIT DE NOCES PS
		HYMENEE AA	DAN II *AA* HEROINE AA

EXPERTISE GÉNÉTIQUE LIGNÉE MATERNELLE

Mères	1 ^{ÈRE} MÈRE	2 ^{ÈME} MÈRE	3 ^{ÈME} MÈRE	4 ^{ÈME} MÈRE	5 ^{ÈME} MÈRE	Total points pondérés*	Note finale
Nom	AURORE DU BELIN, SFA	OREE DU BELIN, AC	HYMENEE, AA	HEROINE, AA	CAMERA, AA		
Points Bruts	0	2,4	11,6	7,8	0	15	6/10

* Coordonnées du propriétaire et conditions de monte en page 320.



Stenthor Morinda

SF BAIPIE
2006

**LABEL
ESPOIR**

■ EXPERTISE JUGES ANSF MODÈLE ET ALLURES :

- Type race : 7
- Aplombs : 7
- Ligne de dessus : 7

■ EXPERTISE JUGES ANSF OBSTACLES :

- Locomotion et équilibre : 7
- Force, couverture : 7
- Style : 7
- Respect, intelligence : 8
- Impression d'ensemble CSO : 7

■ ISO : 124

■ STATUT OSTÉO-ARTICULAIRE : En cours

KRONOS D'OUILLY SFA	UZELIEN SFA	MUGUET DU MANOIR SFA	ARTICHAUT SFA CAMERA SFA
		GALILEE SFA	AMOUR DU BOIS SFA JOYEUSE DS
	GARDENIA(DE) HAN	GRAPHIT HAN	GRANDE HAN FRUTANA HAN
		SILBERSAJE SE	SERMON SE ALSTERPROBE SE
PATRICIA(NL) KWPN	ICO SUN SE	ICO SE	MARCO POLO KWPN SONJA OES
		SABRINA POET	SARASTRO(DE) PS
	CHEETAH OES	RUBINSTEIN OES	LORENZ HOLST BELLANA HOLST
		UDIANA OES	

EXPERTISE GÉNÉTIQUE LIGNÉE MATERNELLE

Mères	1 ^{ÈRE} MÈRE	2 ^{ÈME} MÈRE	3 ^{ÈME} MÈRE	4 ^{ÈME} MÈRE	5 ^{ÈME} MÈRE	Total points pondérés*	Note finale
Nom	PATRICIA (NL), KWPN	CHEETAH, OES	UDIANA, OES				lignée étrangère
Points Bruts	2,4	-	-	-	-	2,4	

Street Hassle

SF BAI
1,65 M
2006

**LABEL
ESPOIR**



■ EXPERTISE JUGES ANSF MODÈLE ET ALLURES :

- Type race : 8
- Aplombs : 7
- Ligne de dessus : 7

■ EXPERTISE JUGES ANSF OBSTACLES :

- Locomotion et équilibre : 7
- Force, couverture : 7
- Style : 7
- Respect, intelligence : 8
- Impression d'ensemble CSO : 7

■ ISO : 125

■ STATUT OSTÉO-ARTICULAIRE : Intermédiaire

QUICK STAR SF	GALOUBET A SF	ALME SF	IBRAHIM DS GIRONDINE DS
		VITI TF	NYSTAG TF IDA DE BOURGOIN TF
	STELLA SF	NITHARD *AA*	KESBETH *AA* NITOUCHE *AA*
		FLORA DS	TRIPOLI AA VANILLE DS
DAME RICARD SF	LAUDANUM PS	BORAN(GB) PS	MOURNE PS BETHORA PS
		MONTA BELLA PS	MONTAVAL PS CECROPIA PS
	FIDELITE A CSSF	ARLEQUIN *AA*	MASSONDO *AA* NUIT BLEUE *AA*
		MADONE OI	

EXPERTISE GÉNÉTIQUE LIGNÉE MATERNELLE

Mères	1 ^{ÈRE} MÈRE	2 ^{ÈME} MÈRE	3 ^{ÈME} MÈRE	4 ^{ÈME} MÈRE	5 ^{ÈME} MÈRE	Total points pondérés*	Note finale
Nom	DAME RICARD SFA	FIDÉLITÉ A CSSF	MADONE OI	-	-		
Points Bruts	15,8	15,1	6,4	0	0	35,7	8/10

* Coordonnées du propriétaire et conditions de monte en page 320.



Styx Merze

SF BAI
2006

**LABEL
ESPOIR**

■ EXPERTISE JUGES ANSF MODÈLE ET ALLURES :

- Type race : 7
- Aplombs : 7
- Ligne de dessus : 7

■ EXPERTISE JUGES ANSF OBSTACLES :

- Locomotion et équilibre : 8
- Force, couverture : 8
- Style : 7
- Respect, intelligence : 7
- Impression d'ensemble CSO : 8

■ ISO : 123

■ STATUT OSTÉO-ARTICULAIRE : En cours

DAMIRO B(NL) KWPN	RAMIRO(DE) HOLST	RAIMOND HOLST	RAMZES SE INFRA HOLST
		VALINE HOLST	COTTAGE SON(GB) PS HOLLE HOLST
	TORETTE SE	ALME SFA	IBRAHIM DS GIRONDINE DS
		NOTRE DAME SE	EXILIO PS J'ATTENDRAI SE
MARMARA MERZE SFA	EYKEN DES FONTENIS SFA	QUIDAM DE REVEL SFA	JALISCO B SFA DIRKA SFA
		AUZONE DE FONTENIS SFA	J'T'ADORE SFA NOBLESSE DU MANOIR III SFA
	VANESSE DE MERZE SFA	GRAND VENEUR SFA	AMOUR DU BOIS SFA TANAGRA G SFA
		HYSOPE DE MERZE SF.	VERDI PS ALBARELLE II SF.

EXPERTISE GÉNÉTIQUE LIGNÉE MATERNELLE

Mères	1 ^{ÈRE} MÈRE	2 ^{ÈME} MÈRE	3 ^{ÈME} MÈRE	4 ^{ÈME} MÈRE	5 ^{ÈME} MÈRE	Total points pondérés*	Note finale
Nom	MARMARA MERZE, SFA	VANESSE DE MERZE, SFA	HYSOPE DE MERZE, SF	ALBARELLE II, SF	QUORNEPIPE, SFA		
Points Bruts	2,3	13,1	8,7	15,7	0	29,775	7/10

Sublim des Grezils

SF ALEZAN
1,70 M
2006

**LABEL
ESPOIR**



■ EXPERTISE JUGES ANSF MODÈLE ET ALLURES :

- Type race : 7
- Aplombs : 6
- Ligne de dessus : 9

■ EXPERTISE JUGES ANSF OBSTACLES :

- Locomotion et équilibre : 7
- Force, couverture : 7
- Style : 7
- Respect, intelligence : 8
- Impression d'ensemble CSO : 7

■ ISO : 125

■ STATUT OSTÉO-ARTICULAIRE : Excellent

QUINCY(DE) HOLST	QUIDAM DE REVEL SF	JALISCO B SF	ALME SF TANAGRA SF
		DIRKA SF	NANKIN SF ONDINE DE BAUGY SF
	WELLA I(DE) HOLST	LORD HOLST	LADYKILLER(GB) PS VIOLA HOLST
		LYRIK HOLST	LIGUSTER(DE) HOLST FLANDIA SE
ORE DES GREZILS SF	SOCRATE DE CHIVRE SF	GRAND VENEUR SF	AMOUR DU BOIS SF TANAGRA G SF
		KIBERIADE SF	TANAEI SF TIBERIADE SF
	KAGNOTTE DES GREZILS SF	DOLLAR DU MESNIL SF	QUAT'SOUS SF NELMA DU MESNIL SF
		TULIPE DE ROMAGERE SF	IAGO CAA BICHETTE I SF

EXPERTISE GÉNÉTIQUE LIGNÉE MATERNELLE

Mères	1 ^{ÈRE} MÈRE	2 ^{ÈME} MÈRE	3 ^{ÈME} MÈRE	4 ^{ÈME} MÈRE	5 ^{ÈME} MÈRE	Total points pondérés*	Note finale
Nom	ORE DES GREZILS SFA	KAGNOTTE DES GREZILS SFA	TULIPE DE ROMAGÈRE SFA	BICHETTE I SFA	PRIMEVÈRE SFA		
Points Bruts	2,5	0	2,3	2,2	7,5	7,2	4/10

* Coordonnées du propriétaire et conditions de monte en page 320.



Sunny d'Opheline

SF ALEZAN
1,70 M
2006

**LABEL
ESPOIR**

■ EXPERTISE JUGES ANSF MODÈLE ET ALLURES :

- Type race : 8
- Aplombs : 7
- Ligne de dessus : 8

■ EXPERTISE JUGES ANSF OBSTACLES :

- Locomotion et équilibre : 7
- Force, couverture : 7
- Style : 7
- Respect, intelligence : 8
- Impression d'ensemble CSO : 7

■ ISO : 121

■ STATUT OSTÉO-ARTICULAIRE : En cours

CALVARO(DE) HOLST	CALETTO(DE) HOLST	COR DE LA BRYERE SFA	RANTZAU PS QUENOTTE SFA
		DEKA HOLST	CONSUL HOLST OEKONOMIE HOLST
	RIXA HOLST	CAPITOL I(DE) HOLST	CAPITANO HOLST FOLIA HOLST
		FELICITAS HOLST	FANTUS HOLST ZERMOLA HAN
ECLIPSE DE LAUME SFA	VASY DONC LONGANE SFA	GRAND VENEUR SFA	AMOUR DU BOIS SFA TANAGRA G SFA
		KERMESSE DU MANOIR SFA	ELF III SFA CAMERA SFA
	SOU MISE DU MANOIR SFA	IVEDAY SF.	NIGHT AND DAY PS VERVEINE VII SF.
		IDOLE DU MANOIR SFA	IBRAHIM DS CAMERA SFA

EXPERTISE GÉNÉTIQUE LIGNÉE MATERNELLE

Mères	1 ^{ÈRE} MÈRE	2 ^{ÈME} MÈRE	3 ^{ÈME} MÈRE	4 ^{ÈME} MÈRE	5 ^{ÈME} MÈRE	Total points pondérés*	Note finale
Nom	ECLIPSE DE LAUME, SFA	SOU MISE DU MANOIR, SFA	IDOLE DU MANOIR, SFA	CAMERA, SFA	NARCISSE, DS		
Points Bruts	6	23,4	36,4	3,2	28,6	65,45	10/10

Salto de l'Isle

SF BAI F
1,66 M
2006

**LABEL
À SUIVRE**



- EXPERTISE JUGES ANSF MODÈLE ET ALLURES :
 - Type race : 8
 - Aplombs : 6
 - Ligne de dessus : 8
- EXPERTISE JUGES ANSF OBSTACLES :
 - Locomotion et équilibre : 6
 - Force, couverture : 7
 - Style : 6
 - Respect, intelligence : 5
 - Impression d'ensemble CSO : 7
- ISO : 116
- STATUT OSTÉO-ARTICULAIRE : Excellent

HURLEVENT DE BREKA SFA	QUIDAM DE REVEL SFA	JALISCO B SFA	ALME SFA TANAGRA SFA
		DIRKA SFA	NANKIN SFA ONDINE DE BAUGY SFA
	CARMEN III SFA	QUAT'SOUS SFA	KAYACK SFA GEMINI SFA
		RADIEUSE DE BREKKA SFA	LE PLANTERO SFA JANITA SFA
OTTES DE L'ISLE SFA	QREDO DE PAULSTRA SFA	GALOUBET A SFA	ALME SFA VITI TF
		CELIA DE PAULSTRA SFA	FURIOSO(GB) PS QUELLA DE PAULSTRA SFA
	OTTES SFA	STARTER SFA	RANTZAU PS KAIRONNAISE DS
		VENIBOISE SFA	DEBUCHE DS QUININE SFA

EXPERTISE GÉNÉTIQUE LIGNÉE MATERNELLE

Mères	1 ^{ÈRE} MÈRE	2 ^{ÈME} MÈRE	3 ^{ÈME} MÈRE	4 ^{ÈME} MÈRE	5 ^{ÈME} MÈRE	Total points pondérés*	Note finale
Nom	OTTES DE L'ISLE, SFA	OTTES, SFA	VENIBOISE, SFA	QUININE, SFA	ALLURE, DS		
Points Bruts	0	17,2	13,5	0	0	27,325	7/10

* Coordonnées du propriétaire et conditions de monte en page 320.



Seabea Sweet d'Or

SF BAI
1,68 M
2006

**LABEL
À SUIVRE**

■ EXPERTISE JUGES ANSF MODÈLE ET ALLURES :

- Type race : 9
- Aplombs : 7
- Ligne de dessus : 8

■ EXPERTISE JUGES ANSF OBSTACLES :

- Locomotion et équilibre : 7
- Force, couverture : 6
- Style : 7
- Respect, intelligence : 7
- Impression d'ensemble CSO : 7

■ ISO : 119

■ STATUT OSTÉO-ARTICULAIRE : Bon

ELF D'OR SF	QREDO DE PAULSTRA SF	GALOUBET A SF	ALME SF VITI TF
		CELIA DE PAULSTRA SF	FURIOSO(GB) PS QUELLA DE PAULSTRA SF
LICORNE D'OR SF		ELF III SF	IBRAHIM D OSYRIS SF
		GERBE D'OR SF	STARTER SF QUOULETTE SF
NAVAJOS D'OR SF	QUIDAM DE REVEL SF	JALISCO B SF	ALME SF TANAGRA SF
		DIRKA SF	NANKIN SF ONDINE DE BAUGY SF
	CHEYENNE D'OR SF	MUGUET DU MANOIR SF	ARTICHAUT SF CAMERA SF
		SELIMAN D'OR SF	IMAM D'OR SF MANE D'OR SF

EXPERTISE GÉNÉTIQUE LIGNÉE MATERNELLE

Mères	1 ^{ÈRE} MÈRE	2 ^{ÈME} MÈRE	3 ^{ÈME} MÈRE	4 ^{ÈME} MÈRE	5 ^{ÈME} MÈRE	Total points pondérés*	Note finale
Nom	NAVAJOS D'OR	CHEYENNE D'OR	SELIMAN D'OR	MANE D'OR	FABULATION		
Points Bruts	3,4	13,3	4	15,3	10,9	30,075	8/10

Secret Semilly

SF BAI
1,63 M
2006

**LABEL
À SUIVRE**



22

■ EXPERTISE JUGES ANSF MODÈLE ET ALLURES :

- Type race : 8
- Aplombs : 7
- Ligne de dessus : 9

■ EXPERTISE JUGES ANSF OBSTACLES :

- Locomotion et équilibre : 7
- Force, couverture : 7
- Style : 7
- Respect, intelligence : 6
- Impression d'ensemble CSO : 7

■ ISO : 116

■ STATUT OSTÉO-ARTICULAIRE : En cours

DIAMANT DE SEMILLY SF	LE TOT DE SEMILLY SF	GRAND VENEUR SF	AMOUR DU BOIS SF TANAGRA G SF
		VENUE DU TOT SF	JURISTE SF RELIQUE SF
	VENISE DES CRESLES SF	ELF III SF	IBRAHIM DS OSYRIS SF
		MISS DES CRESLES SF	AMARPOUR PS URLURETTE SF
JADE DES FONTAINES SF	JUS DE POMME(BE) BWP	PRIMO DES BRUYERES SF	NIGHT AND DAY PS GAZELLE D'AUBRY SF
		OPALINE DES PINS SF	GARITCHOU AA (49.85%) JASMINA SF
	NOBLESSE Z(DE) HAN	NIGHT FEVER DU DON SF	NIGHT AND DAY PS FIFI DU BOIS SF
		RAMGOLDE SE	RAMIRO(DE) HOLST GOLDZAUBER SE

EXPERTISE GÉNÉTIQUE LIGNÉE MATERNELLE

Mères	1 ^{ÈRE} MÈRE	2 ^{ÈME} MÈRE	3 ^{ÈME} MÈRE	4 ^{ÈME} MÈRE	5 ^{ÈME} MÈRE	Total points pondérés*	Note finale
Nom	JADE DES FONTAINES, SF	NOBLESSE Z (DE), HAN	RAMGOLDE, SE	GOLDZAUBER, SE			lignée étrangère
Points Bruts	7,7	4,3	-	-	-	12	

* Coordonnées du propriétaire et conditions de monte en page 320.



Seigneur du Grand Pré

SF BAI FONCÉ
1,73 M
2006

**LABEL
À SUIVRE**

■ EXPERTISE JUGES ANSF MODÈLE ET ALLURES :

- Type race : 7
- Aplombs : 7
- Ligne de dessus : 7

■ EXPERTISE JUGES ANSF OBSTACLES :

- Locomotion et équilibre : 7
- Force, couverture : 6
- Style : 7
- Respect, intelligence : 7
- Impression d'ensemble CSO : 7

■ ISO : 115

■ STATUT OSTÉO-ARTICULAIRE : Excellent

QUIDAM DE REVEL SF	JALISCO B SF	ALME SF	IBRAHIM DS GIRONDINE DS
		TANAGRA SF	FURIOSO(GB) PS DELICIEUSE DS
	DIRKA SF	NANKIN SF	FRA DIAVOLO PS CONSTELLATION DS
		ONDINE DE BAUGY SF	HARPHORTAS PS NADINE DS
HALISÉE DU NORON SF	VENEUR D'ETENCLIN SF	LAUDANUM PS	BORAN(GB) PS MONTA BELLA PS
		KAHLINE SF	QUASTOR SF SONIA SF
	VANOISE DU DONJON SF	FORT DE LA COUR SF	SURIOSO SF UNE DE LA COUR SF
		MUSE DU DONJON SF	ET HOP AA FURIELLE SF

EXPERTISE GÉNÉTIQUE LIGNÉE MATERNELLE

Mères	1 ^{ÈRE} MÈRE	2 ^{ÈME} MÈRE	3 ^{ÈME} MÈRE	4 ^{ÈME} MÈRE	5 ^{ÈME} MÈRE	Total points pondérés*	Note finale
Nom	HALISÉE DU NORON	VANOISE DU DONJON	MUSE DU DONJON	FURIELLE	UNE TORNADE		
Points Bruts	6	0	6,7	7,7	11	17,625	6/10

Silver King d'Azur

SF BAI
1,75 M
2006

**LABEL
À SUIVRE**



- EXPERTISE JUGES ANSF MODÈLE ET ALLURES :
 - Type race : 7
 - Aplombs : 6
 - Ligne de dessus : 7
- EXPERTISE JUGES ANSF OBSTACLES :
 - Locomotion et équilibre : 6
 - Force, couverture : 7
 - Style : 6
 - Respect, intelligence : 7
 - Impression d'ensemble CSO : 6
- ISO : 116
- STATUT OSTÉO-ARTICULAIRE : Bon

JUMPY DES FONTAINES CSSF	JUS DE POMME(BE) BWP	PRIMO DES BRUYERES SFA	NIGHT AND DAY PS GAZELLE D'AUBRY SFA
		OPALINE DES PINS SFA	GARITCHOU AA JASMINA SFA
	BAMBOLA(NL) KWPN	RAMIRO(DE) HOLST	RAIMOND HOLST VALINE HOLST
		VIDORETTE HOLST	ALME SFA LORETTE SE
ODE PIERREVILLE SFA	CONCORDE(NL) KWPN	VOLTAIRE(DE) HAN	FURIOSO II EX VERTUOSO SFA GOGO MOEVE HAN
		FLYER KWPN	MARCO POLO KWPN KLASKE KWPN
	GALAXIE PIERREVILLE SFA	JALISCO B SFA	ALME SFA TANAGRA SFA
		SENTINELLE SFA	GRAND VENEUR SFA HILDEGARDE B SFA

EXPERTISE GÉNÉTIQUE LIGNÉE MATERNELLE

Mères	1 ^{ÈRE} MÈRE	2 ^{ÈME} MÈRE	3 ^{ÈME} MÈRE	4 ^{ÈME} MÈRE	5 ^{ÈME} MÈRE	Total points pondérés*	Note finale
Nom	ODE PIERREVILLE SFA	GALAXIE PIERREVILLE SFA	SENTINELLE SFA	HILDEGARDE B SFA	QUENOTTE B SFA		
Points Bruts	0	0	10,1	2,6	9,7	11,3	5/10

* Coordonnées du propriétaire et conditions de monte en page 320.



Sire Jag de Courthoe

SF BAI
1,69 M
2006

**LABEL
À SUIVRE**

■ EXPERTISE JUGES ANSF MODÈLE ET ALLURES :

- Type race : 7
- Aplombs : 7
- Ligne de dessus : 7

■ EXPERTISE JUGES ANSF OBSTACLES :

- Locomotion et équilibre : 7
- Force, couverture : 7
- Style : 7
- Respect, intelligence : 7
- Impression d'ensemble CSO : 7

■ ISO : 117

■ STATUT OSTÉO-ARTICULAIRE : Excellent

JAGUAR MAIL SF	HAND IN GLOVE(US) PS	BEST TURN(US)PS	TURN TO(GB) PS SWEET CLEMENTINE(US) PS
		MISS BETTY(US) PS	BUCKPASSER(US) PS IN THE CLOUDS(US) PS
ELVIRA MAIL SF		LAUDANUM PS	BORAN(GB) PS MONTA BELLA PS
		ADORET(BE) SF	ALME SF GOLDRET Z(DE) SESF
BETINA DU HOULEY SF	MISTER SARTILLY SF	TIGRE ROUGE SF	DIABLE ROUGE DS OPERETTE SF
		NINA D DS	BEL AVENIR DS PISTACHE DS
	STARLETE DU HOULEY SF	NIGHT AND DAY PS	SOLEIL LEVANT PS NUIT DE NOCES PS
		BELLESARTILLAISE SF	IBRAHIM DS KEDIVE DS

EXPERTISE GÉNÉTIQUE LIGNÉE MATERNELLE

Mères	1 ^{ÈRE} MÈRE	2 ^{ÈME} MÈRE	3 ^{ÈME} MÈRE	4 ^{ÈME} MÈRE	5 ^{ÈME} MÈRE	Total points pondérés*	Note finale
Nom	BETINA DU HOULEY	STARLETE DU HOULEY	BELLE SARTILLAISE	KEDIVE	VOLGA		
Points Bruts	19,1	15,9	10,3	7,7	0	46,575	9/10

Spirit of Semilly

SF BAI
1,66 M
2006

26

**LABEL
À SUIVRE**



- EXPERTISE JUGES ANSF MODÈLE ET ALLURES :
 - Type race : 8
 - Aplombs : 7
 - Ligne de dessus : 7
- EXPERTISE JUGES ANSF OBSTACLES :
 - Locomotion et équilibre : 7
 - Force, couverture : 7
 - Style : 7
 - Respect, intelligence : 6
 - Impression d'ensemble CSO : 6
- ISO : 121
- STATUT OSTÉO-ARTICULAIRE : Excellent

DIAMANT DE SEMILLY SF	LE TOT DE SEMILLY SF	GRAND VENEUR SF	AMOUR DU BOIS SF TANAGRA G SF
		VENUE DU TOT SF	JURISTE SF RELIQUE SF
	VENISE DES CRESLES SF	ELF III SF	IBRAHIM DS OSYRIS SF
		MISS DES CRESLES SF	AMARPOUR PS URLURETTE SF
AMOUR DE CHANTEPIE SF	JEROBOAB SF	NIGHT AND DAY PS	SOLEIL LEVANT PS NUIT DE NOCES PS
		BELOUKIA SF	IBRAHIM DS NOUVELLE TOURAINNE DS
	REINE DE CHANTEPIE SF	URIEL SF	NANKIN SF JESABELLE DE BAUGY DS
		NICAELLA II SF	ELF III SF IRYA SF

EXPERTISE GÉNÉTIQUE LIGNÉE MATERNELLE

Mères	1 ^{ÈRE} MÈRE	2 ^{ÈME} MÈRE	3 ^{ÈME} MÈRE	4 ^{ÈME} MÈRE	5 ^{ÈME} MÈRE	Total points pondérés*	Note finale
Nom	AMOUR DE CHANTEPIE SFA	REINE DE CHANTEPIE SFA	NICAELLA II SFA	IRYA SFA	EMBUCHÉ SFA		
Points Bruts	8,8	4,7	8,6	0	6,6	21,6	7/10

* Coordonnées du propriétaire et conditions de monte en page 320.

Votre Notre **passion**



Cabinets comptables spécialistes
des activités équestres

Gestion
Social
Fiscalité
Juridique
Comptabilité
Informatique

Éleveurs
Cavaliers
Entraîneurs
Propriétaires
Centres équestres



www.equicer.fr

Tél. : 02 33 06 93 10



EUROGEN

**Congélation et
distribution de
semence équine**

EUROGEN - www.eurogen.fr

9 bis, rte de St Come - BP 338

02.33.42.12.49

50500 Carentan

eurogen@orange.fr



Étalons labellisés

5 ans

Rackham 'Jo	- p. 182
Ready Boy des Forêts	- p. 183
Rinaldo des Isles	- p. 184
Conrad	- p. 185
Gaspar	- p. 186
R'Bus	- p. 187
Rackham de Lojou	- p. 188
Radjah d'Eole	- p. 189
Ramouncho de Gree	- p. 190
Ramsès & Co	- p. 191
Ramsès du Veillon	- p. 192
Rasper du Gery	- p. 193
Ravage de Mars	- p. 194
Réglisse Courcelle	- p. 195
Reel Star des Luthiers	- p. 196
Revadeva	- p. 197
Rêve du Paradis	- p. 198
Rialto des Rosiers	- p. 199
Rialto du Montois	- p. 200
Rimbow de Moens	- p. 201
Rinaldo Rouge	- p. 202
Rissoa d'Ag	- p. 203
Riva Noe de Latreille	- p. 204
Robin du Vinebus	- p. 205
Robin du Hamel	- p. 206
Rocco d'Epic	- p. 207
Roccosifred	- p. 208
Rock'n Roll Animal	- p. 209
Rockstar de B'Neville	- p. 210
Roi du Rouet	- p. 211
Rokfeller de Pleville	- p. 212
Romando de l'Abbaye	- p. 213
Roméo St Denis	- p. 214
Rubis de Preuilly	- p. 215
Rubis du Rustic	- p. 216
Amazing	- p. 217
Claus Z	- p. 218
Lucero LS	- p. 219
Vargas de Ste Hermelle	- p. 220
Vauban de Ste Hermelle	- p. 221
Regan Kervec	- p. 222
Rocco Socco	- p. 223
Roméo du Ry	- p. 224
Bel Reinhart Z	- p. 225



Rackham'Jo

SF BAI F
2005



RECOMMANDÉ ANSF

**LABEL
TRÈS PROMETTEUR**

■ EXPERTISE JUGES ANSF MODÈLE ET ALLURES :

- Type race : 9
- Aplombs : 7
- Ligne de dessus : 8

■ EXPERTISE JUGES ANSF OBSTACLES :

- Locomotion et équilibre : 8
- Force, couverture : 9
- Style : 8
- Respect, intelligence : 8
- Impression d'ensemble CSO : 9

■ ISO : 141

■ STATUT OSTÉO-ARTICULAIRE : Bon

DIAMANT DE SEMILLY SFA	LE TOT DE SEMILLY SFA	GRAND VENEUR SFA	AMOUR DU BOIS SFA TANAGRA G SFA
		VENUE DU TOT SFA	JURISTE SFA RELIQUE SFA
	VENISE DES CRESLES SFA	ELF III SFA	IBRAHIM DS OSYRIS SFA
		MISS DES CRESLES SFA	AMARPOUR PS URLURETTE SFA
ATREVIDA LA SILLA(MX) CDM	ALCAMERA DE MOYON SFA	ALME SFA	IBRAHIM DS GIRONDINE DS
		CAMERA SFA	RANTZAU PS NARCISSE DS
	RENATA LA SILLA KWPN	RAMIRO(DE) HOLST	RAIMOND HOLST VALINE HOLST
		TANJA KWPN	PANTHEON(DE) PS

EXPERTISE GÉNÉTIQUE LIGNÉE MATERNELLE

Mères	1 ^{ÈRE} MÈRE	2 ^{ÈME} MÈRE	3 ^{ÈME} MÈRE	4 ^{ÈME} MÈRE	5 ^{ÈME} MÈRE	Total points pondérés*	Note finale
Nom	ATREVIDA LA SILLA (MX), CDM	RENATA LA SILLA, KWPN	TANJA, KWPN	-	-		Lignée étrangère
Points Bruts	7,2	7,9	-	-	-	15,1	

Ready Boy des Fôrets

SF BAI
1,70 M
2005



RECOMMANDÉ ANSF

LABEL TRÈS PROMETTEUR



- EXPERTISE JUGES ANSF MODÈLE ET ALLURES :
 - Type race : 7
 - Aplombs : 6
 - Ligne de dessus : 10
- EXPERTISE JUGES ANSF OBSTACLES :
 - Locomotion et équilibre : 8
 - Force, couverture : 8
 - Style : 8
 - Respect, intelligence : 9
 - Impression d'ensemble CSO : 8
- ISO : 129
- STATUT OSTÉO-ARTICULAIRE : Excellent

QUAPRICE BOIMARGOT QUINCY(DE) HOLST	QUIDAM DE REVEL SFA	JALISCO B SFA	ALME SFA TANAGRA SFA
		DIRKA SFA	NANKIN SFA ONDINE DE BAUGY SFA
	WELLA I (DE) HOLST	LORD HOLST	LADYKILLER (GB) PS VIOLA HOLST
		LYRIK HOLST	LIGUSTER (DE) HOLST FLANDIA SE
LICORNE DES FORETS SFA	VOLTAIRE (DE) HAN	FURIOSO II EX VERTUOSO SFA	FURIOSO (GB) PS DAME DE RANVILLE DS
		GOGO MOEVE HAN	GOTTHARD (DE) HAN MOSAIK HAN
	GEKAS DES FORETS SFA	LE TOT DE SEMILLY SFA	GRAND VENEUR SFA VENUE DU TOT SFA
		RAPSODIE II SFA	JALISCO B SFA MAY FLOWER III SFA

EXPERTISE GÉNÉTIQUE LIGNÉE MATERNELLE

Mères	1 ^{ÈRE} MÈRE	2 ^{ÈME} MÈRE	3 ^{ÈME} MÈRE	4 ^{ÈME} MÈRE	5 ^{ÈME} MÈRE	Total points pondérés*	Note finale
Nom	LICORNE DES FORETS, SFA	GEKAS DES FORETS, SFA	RAPSODIE II, SFA	MAY FLOWER III, SFA	DANAIDE, SFA		
Points Bruts	10	22,1	31,9	41,7	4,9	78,1	10/10

* Coordonnées du propriétaire et conditions de monte en page 320.



Rinaldo des Isles

SF BAI
2005



RECOMMANDÉ ANSF

LABEL TRÈS PROMETTEUR

■ EXPERTISE JUGES ANSF MODÈLE ET ALLURES :

- Type race : 7
- Aplombs : 7
- Ligne de dessus : 7

■ EXPERTISE JUGES ANSF OBSTACLES :

- Locomotion et équilibre : 8
- Force, couverture : 8
- Style : 8
- Respect, intelligence : 9
- Impression d'ensemble CSO : 9

■ ISO : 130

■ STATUT OSTÉO-ARTICULAIRE : En cours

KANNAN(NL) KWPN	VOLTAIRE(DE) HAN	FURIOSO II EX VERTUOSO SFA	FURIOSO(GB) PS DAME DE RANVILLE DS
		GOGO MOEVE HAN	GOTTHARD(DE) HAN MOSAIK HAN
	CEMETA KWPN	NIMMERDOR(NL) KWPN	FARN HOLST RAMONAA HOLST
WOZIETA KWPN		ETNA SFA	
TALITA DES ISLES SFA	ARTICHAUT SFA	PIERREVILLE SFA	PLEIN D'ESPOIRS DS DUCHESSO DS
		JARIOSE DS	FURIOSO(GB) PS REACTION DS
	TARENTELLE SFA	POPOF PS	TURMOIL PS BARCLAYS(GB) PS
		IRENE DS	RAEBURN PS QUINETTE DS

EXPERTISE GÉNÉTIQUE LIGNÉE MATERNELLE

Mères	1 ^{ÈRE} MÈRE	2 ^{ÈME} MÈRE	3 ^{ÈME} MÈRE	4 ^{ÈME} MÈRE	5 ^{ÈME} MÈRE	Total points pondérés*	Note finale
Nom	TALITA DES ISLES, SFA	TARENTELLE, SFA	IRENE, DS	QUINETTE, DS	ECLIPSE, RI		
Points Bruts	16,8	12	11,6	0	0	37,5	8/10

Conrad

HOLST BAI
2005



RECOMMANDÉ ANSF

**LABEL
TRÈS PROMETTEUR**



- EXPERTISE JUGES ANSF MODÈLE ET ALLURES :
 - Type race : 9
 - Aplombs : 6
 - Ligne de dessus : 9
- EXPERTISE JUGES ANSF OBSTACLES :
 - Locomotion et équilibre : 10
 - Force, couverture : 10
 - Style : 9
 - Respect, intelligence : 10
 - Impression d'ensemble CSO : 10
- ISO : 139
- STATUT OSTÉO-ARTICULAIRE : Excellent

CON AIR(DE) HOLST	CONTENDER(DE) HOLST	CALYPSO II(DE) HOLST	COR DE LA BRYERE SF TABELLE HOLST
		GOFINE HOLST	RAMIRO(DE) HOLST CITA HOLST
	FAIR LADY IX HOLST	CAROLUS(DE) HOLST	CAPITOL I(DE) HOLST LACQ HOLST
		BONNI HOLST	LANDGRAF I(DE) HOLST URSACHE HOLST
MINNE I HOLST	LOCATO HOLST	LORD HOLST	LADYKILLER(GB) PS VIOLA HOLST
		VIENNA II OES	COR DE LA BRYERE SF GENOVEVA HOLST
	MECHTHILD HOLST	SACRAMENTO SONG XX PS	SICAMBRE PS EASTER GALA PS
		GUDRUN HOLST	WAHNFRIED HOLST SALOME HOLST

EXPERTISE GÉNÉTIQUE LIGNÉE MATERNELLE

Mères	1 ^{ÈRE} MÈRE	2 ^{ÈME} MÈRE	3 ^{ÈME} MÈRE	4 ^{ÈME} MÈRE	5 ^{ÈME} MÈRE	Total points pondérés*	Note finale
Nom	MINNE I HOLST	MECHTHILD SE	GUDRUN HOLST	-	-		Lignée étrangère
Points Bruts	3,9	3,3	-	-	-	7,2	



Caspar

HOLST GRIS FONCÉ
2005



RECOMMANDÉ ANSF

**LABEL
TRÈS PROMETTEUR**

■ EXPERTISE JUGES ANSF MODÈLE ET ALLURES :

- Type race : 6
- Aplombs : 7
- Ligne de dessus : 7

■ EXPERTISE JUGES ANSF OBSTACLES :

- Locomotion et équilibre : 8
- Force, couverture : 9
- Style : 8
- Respect, intelligence : 8
- Impression d'ensemble CSO : 9

■ ISO : 125

■ STATUT OSTÉO-ARTICULAIRE : En cours

CLEARWAY(DE) HOLST	CAPITOL I(DE) HOLST	CAPITANO HOLST	CORPORAL HOLST RETINA HOLST
		FOLIA HOLST	MAXIMUS HOLST VASE HOLST
	WODKA II SE	LORD HOLST	LADYKILLER(GB) PS VIOLA HOLST
		GERONA 2 HOLST	RAMIRO(DE) HOLST
OHARA HOLST	CORRADO(DE) HOLST	COR DE LA BRYERE SFA	RANTZAU PS QUENOTTE SFA
		SOLEIL HOLST	CAPITOL I(DE) HOLST KUERETTE HOLST
	UNDRA II HOLST	CALVADOS II HOLST	COR DE LA BRYERE SFA BISERTA HOLST

EXPERTISE GÉNÉTIQUE LIGNÉE MATERNELLE

Mères	1 ^{ÈRE} MÈRE	2 ^{ÈME} MÈRE	3 ^{ÈME} MÈRE	4 ^{ÈME} MÈRE	5 ^{ÈME} MÈRE	Total points pondérés*	Note finale
Nom	OHARA, HOLST	UNDRA II, HOLST	-	-	-		Lignée étrangère
Points Bruts	2,5	-	-	-	-	2,5	

R'Bus

SF ALEZAN
2005

LABEL ESPOIR



■ EXPERTISE JUGES ANSF MODÈLE ET ALLURES :

- Type race : 8
- Aplombs : 7
- Ligne de dessus : 7

■ EXPERTISE JUGES ANSF OBSTACLES :

- Locomotion et équilibre : 7
- Force, couverture : 7
- Style : 7
- Respect, intelligence : 7
- Impression d'ensemble CSO : 7

■ ISO : 130

■ STATUT OSTÉO-ARTICULAIRE : En cours

HAPPY VILLERS SF	QUIDAM DE REVEL SF	JALISCO B SF	ALME SF TANAGRA SF
		DIRKA SF	NANKIN SF ONDINE DE BAUGY SF
	UVELINE III SF	J'T'ADORE SF	BRILLOSO SF EGLANTINE SF
		NOIX DE CAJOU II SF	FEU SACRE SF BRITT SF
UELEME SF	NELFO DU MESNIL SF	ELF III SF	IBRAHIM DS OSYRIS SF
		GUETNA DU MESNIL SF	NIGHT AND DAY PS TENEBREUSE D SF
	GAZELLE SF	PONTECOULANT SF	KHEREDDINE DS CASTILLE DS
		QUEANT SF	BOUTON D'OR DS ILOTE DS

EXPERTISE GÉNÉTIQUE LIGNÉE MATERNELLE

Mères	1 ^{ÈRE} MÈRE	2 ^{ÈME} MÈRE	3 ^{ÈME} MÈRE	4 ^{ÈME} MÈRE	5 ^{ÈME} MÈRE	Total points pondérés*	Note finale
Nom	UELEME SFA	GAZELLE SFA	QUEANT SFA	ILOTE DS	BEAUTÉ FOLLE DS		
Points Bruts	66,1	12,3	2,6	2,7	0	81,7	10/10

* Coordonnées du propriétaire et conditions de monte en page 320.



Rackam de Lojou

SF ALEZAN
1,72 M
2005

**LABEL
ESPOIR**

■ EXPERTISE JUGES ANSF MODÈLE ET ALLURES :

- Type race : 7
- Aplombs : 8
- Ligne de dessus : 7

■ EXPERTISE JUGES ANSF OBSTACLES :

- Locomotion et équilibre : 7
- Force, couverture : 7
- Style : 7
- Respect, intelligence : 7
- Impression d'ensemble CSO : 7

■ ISO : 126

■ STATUT OSTÉO-ARTICULAIRE : Excellent

LE TOT DE SEMILLY SF	GRAND VENEUR SF	AMOUR DU BOIS SF	QUIRINAL SF MARGARETTE L A DS
		TANAGRA G SF	LE MIOCHE PS HARPETTE DE LA BUTTE DS
	VENUE DU TOT SF	JURISTE SF	ULTIMATE(E) PS ETEUSE DS
		RELIQUE SF	LAURIER THYM DS HISTOIRE DS
GEMME DU MURIER SF	GALOBET A SF	ALME SF	IBRAHIM DS GIRONDINE DS
		VITI TF	NYSTAG TF IDA DE BOURGOIN TF
	TAMOA DU MURIER SF	KISSOVO SF	STARTER SF GEISHA N SF
		KARIELLE SF	URIEL SF CAMARADE RAPIDE SF

EXPERTISE GÉNÉTIQUE LIGNÉE MATERNELLE

Mères	1 ^{ÈRE} MÈRE	2 ^{ÈME} MÈRE	3 ^{ÈME} MÈRE	4 ^{ÈME} MÈRE	5 ^{ÈME} MÈRE	Total points pondérés*	Note finale
Nom	GEMME DU MURIER SFA	TAMOA DU MURIER SFA	KARIELLE SFA	CAMARADE RAPIDE SFA	ALLEGRIA DE GRANDCHAMP SFA		
Points Bruts	10,1	7,1	25,6	23,3	0	48,05	9/10

Radjah d'Eole

SF BAI
2005

LABEL ESPOIR



- EXPERTISE JUGES ANSF MODÈLE ET ALLURES :
 - Type race : 7
 - Aplombs : 7
 - Ligne de dessus : 8
- EXPERTISE JUGES ANSF OBSTACLES :
 - Locomotion et équilibre : 7
 - Force, couverture : 7
 - Style : 7
 - Respect, intelligence : 7
 - Impression d'ensemble CSO : 7
- ISO : 131
- STATUT OSTÉO-ARTICULAIRE : Excellent

C INDOCTRO(DE) HOLST	CAPITOL I(DE) HOLST	CAPITANO HOLST	CORPORAL HOLST RETINA HOLST
		FOLIA HOLST	MAXIMUS HOLST VASE HOLST
	VANESSA VII SE	CALETTO II(DE) HOLST	COR DE LA BRYERE SFA DEKA HOLST
		ORGESCH SE	CALYPSO I HOLST
IXIA DES CARMES SFA	MAJOR DE LA COUR SFA	GRAND VENEUR SFA	AMOUR DU BOIS SFA TANAGRA G SFA
		UNE DE LA COUR SFA	DEBUCHE DS HASTA LA VISTA DS
	COLINE STAR SFA	PALADIN DES IFS SFA	URIEL SFA LUTINE DES IFS SFA
		DAUPHINE IX SFA	TANAEL SFA UGOLINE B SFA

EXPERTISE GÉNÉTIQUE LIGNÉE MATERNELLE

Mères	1 ^{ÈRE} MÈRE	2 ^{ÈME} MÈRE	3 ^{ÈME} MÈRE	4 ^{ÈME} MÈRE	5 ^{ÈME} MÈRE	Total points pondérés*	Note finale
Nom	IXIA DES CARMES, SFA	COLINE STAR, SFA	DAUPHINE IX, SFA	UGOLINE B, SFA	DAUPHINE, DS		
Points Bruts	5,6	18,1	22	4,7	3,9	13,525	5/10

* Coordonnées du propriétaire et conditions de monte en page 320.



Ramouncho de Gree

SF ALEZAN
1,67 M
2005

**LABEL
ESPOIR**

■ EXPERTISE JUGES ANSF MODÈLE ET ALLURES :

- Type race :7
- Aplombs :7
- Ligne de dessus :7

■ EXPERTISE JUGES ANSF OBSTACLES :

- Locomotion et équilibre :7
- Force, couverture :8
- Style :8
- Respect, intelligence :8
- Impression d'ensemble CSO :8

■ ISO :139

■ STATUT OSTÉO-ARTICULAIRE : En cours

SANDRO BOY(DE) OLD	SANDRO(DE) HOLST	SACRAMENTO SONG(GB) PS	SICAMBRE PS EASTER GALA(GB) PS
		DUERTE(DE) HOLST	WAHNFRIED(DE) HOLST VELOUR HAN
	WIADORA OLD	GRANNUS HAN	GRAPHIT HAN ODESSA HAN
		WALIDE OLD	ARGENTINUS(DE) HAN
JULIE DE GREE SFA	LEPRINCE DE THURIN SFA	URIEL SFA	NANKIN SFA JESABELLE DE BAUGY DS
		BERCEUSE SFA	RANTZAU PS KAVALA DS
	BOHEMIENNE DE GREE SFA	NUT DES GARANDONS SFA	RAA SFA DAME D'ATOUR SFA
		NURIOSA DE VER SFA	SURIOSO DE VER SFA JOLIETTE DE VER SFA

EXPERTISE GÉNÉTIQUE LIGNÉE MATERNELLE

Mères	1 ^{ÈRE} MÈRE	2 ^{ÈME} MÈRE	3 ^{ÈME} MÈRE	4 ^{ÈME} MÈRE	5 ^{ÈME} MÈRE	Total points pondérés*	Note finale
Nom	JULIE DE GREE, SFA	BOHEMIENNE DE GREE, SFA	BOHEMIENNE DE GREE, SFA	JOLIETTE DE VER, SFA	ETINCELLE DE VER, SFA		
Points Bruts	3,9	0	2,1	0	3	6,225	4/10

Ramsès & Co

SF GRIS
1,72 M
2005

LABEL ESPOIR



■ EXPERTISE JUGES ANSF MODÈLE ET ALLURES :

- Type race : 6
- Aplombs : 6
- Ligne de dessus : 7

■ EXPERTISE JUGES ANSF OBSTACLES :

- Locomotion et équilibre : 8
- Force, couverture : 8
- Style : 7
- Respect, intelligence : 7
- Impression d'ensemble CSO : 8

■ ISO : 128

■ STATUT OSTÉO-ARTICULAIRE : Excellent

QUIDAM DE REVEL SF	JALISCO B SF	ALME SF	IBRAHIM DS GIRONDINE DS
		TANAGRA SF	FURIOSO(GB) PS DELICIEUSE DS
	DIRKA SF	NANKIN SF	FRA DIAVOLO PS CONSTELLATION DS
		ONDINE DE BAUGY SF	HARPHORTAS PS NADINE DS
MAIA AND CO SF	RYON D'ANZEX AA	MASSONDO *AA*	MARDOCHEE *AA* DUCHESS *AA*
		HERA B AA	DANDY DU VERGER AA CASBAH AA
	VICKYE DU LYS SF	JT'ADORE SF	BRILLOSO SF EGLANTINE SF
		JASMINE C *AC*	NIGHT AND DAY PS ONDINE F *AA*

EXPERTISE GÉNÉTIQUE LIGNÉE MATERNELLE

Mères	1 ^{ÈRE} MÈRE	2 ^{ÈME} MÈRE	3 ^{ÈME} MÈRE	4 ^{ÈME} MÈRE	5 ^{ÈME} MÈRE	Total points pondérés*	Note finale
Nom	MAIA & CO SF	VICKYE DU LYS SFA	JASMINE C, *AC*	ONDINE F, *AA*	ETINCELANTE, *AA*		
Points Bruts	2,8	5,1	11	0	4,8	17,35	6/10

* Coordonnées du propriétaire et conditions de monte en page 320.



Ramsès du Veillon

SF BAI
2005

**LABEL
ESPOIR**

■ EXPERTISE JUGES ANSF MODÈLE ET ALLURES :

- Type race : 7
- Aplombs : 7
- Ligne de dessus : 8

■ EXPERTISE JUGES ANSF OBSTACLES :

- Locomotion et équilibre : 7
- Force, couverture : 7
- Style : 7
- Respect, intelligence : 7
- Impression d'ensemble CSO : 7

■ ISO : 130

■ STATUT OSTÉO-ARTICULAIRE : Bon

DOLLAR DELA PIERRE SF	QUIDAM DE REVEL SF	JALISCO B SF	ALME SF TANAGRA SF
		DIRKA SF	NANKIN SF ONDINE DE BAUGY SF
	LORIEPIERRE SF	FOUDRE DE GUERRE SF	NANKIN SF QUENOTTE B SF
		FLORALIE SF	KALMISTE SF NONCHALANTE DS
ESTEE SF	TORNADO D'HOTOT SF	HADJ A AA (39.82%)	URTOIS AA (53.77%) AURELIA B AA
		NORINE II SF	ARTICHAUT SF HAUTESSE SF
	SURPRISE DES ORES SF	LEPRINCE DE THURIN SF	URIEL SF BERCEUSE SF
		CORINNE SF	POPOF PS NOUBA D DS

EXPERTISE GÉNÉTIQUE LIGNÉE MATERNELLE

Mères	1 ^{ÈRE} MÈRE	2 ^{ÈME} MÈRE	3 ^{ÈME} MÈRE	4 ^{ÈME} MÈRE	5 ^{ÈME} MÈRE	Total points pondérés*	Note finale
Nom	ESTÉE SFA	SURPRISE DES ORES SFA	CORINNE SFA	NOUBA D DS	DELINE DS		
Points Bruts	10,8	19,8	5,4	10,3	7,9	41,775	9/10

Rasper du Gery

SF BAI
2005

**LABEL
ESPOIR**



■ EXPERTISE JUGES ANSF MODÈLE ET ALLURES :

- Type race : 6
- Aplombs : 7
- Ligne de dessus : 7

■ EXPERTISE JUGES ANSF OBSTACLES :

- Locomotion et équilibre : 7
- Force, couverture : 7
- Style : 7
- Respect, intelligence : 9
- Impression d'ensemble CSO : 7

■ ISO : 139

■ STATUT OSTÉO-ARTICULAIRE : En cours

DOLLAR DU MURIER SFA	JALISCO B SFA	ALME SFA	IBRAHIM DS GIRONDINE DS
		TANAGRA SFA	FURIOSO(GB) PS DELICIEUSE DS
	KARIELLE SFA	URIEL SFA	NANKIN SFA JESABELLE DE BAUGY DS
		CAMARADE RAPIDE SFA	IBRAHIM DS ALLEGRIA DE GRANDCHAMP PS
HAISY(NL) KWPN	JASPER KWPN	COURVILLE(GB) PS	FAIR TRIAL(GB) PS PLOUVIEN PS
		GARMA A SE	NIZAM SE ZARMA Y OES
	DAISY KWPN	NIMMERDOR(NL) KWPN	FARN HOLST RAMONAA HOLST
		PARINDA OES	LE FAQUIN SE WEMMA OES

EXPERTISE GÉNÉTIQUE LIGNÉE MATERNELLE

Mères	1 ^{ÈRE} MÈRE	2 ^{ÈME} MÈRE	3 ^{ÈME} MÈRE	4 ^{ÈME} MÈRE	5 ^{ÈME} MÈRE	Total points pondérés*	Note finale
Nom	HAISY (NL), KWPN	DAISY, KWPN	PARINDA, OES	WEMMA, OES			Lignée étrangère
Points Bruts	9,3	-	-	-	-	9,3	

* Coordonnées du propriétaire et conditions de monte en page 320.



Ravage de Mars

SF BAI
1,66 M
2005

**LABEL
ESPOIR**

■ EXPERTISE JUGES ANSF MODÈLE ET ALLURES :

- Type race : 7
- Aplombs : 8
- Ligne de dessus : 8

■ EXPERTISE JUGES ANSF OBSTACLES :

- Locomotion et équilibre : 7
- Force, couverture : 8
- Style : 8
- Respect, intelligence : 8
- Impression d'ensemble CSO : 8

■ ISO : 131

■ STATUT OSTÉO-ARTICULAIRE : Excellent

KANNAN(NL) KWPN	VOLTAIRE(DE) HAN	FURIOSO II EX VERTUOSO SFA	FURIOSO(GB) PS DAME DE RANVILLE DS
		GOGO MOEVE HAN	GOTTHARD(DE) HAN MOSAİK HAN
	CEMETA KWPN	NIMMERDOR(NL) KWPN	FARN HOLST RAMONAA HOLST
		WOZIETA KWPN	ETNA SFA
GERYLE SFA	BERYL DE LA LANDE SFA	ELF III SFA	IBRAHIM DS OSYRIS SFA
		TULIPE DE LA LANDE SFA	GRAND VENEUR SFA PERLE DE LA LANDE SFA
	GERBE D'OR SFA	STARTER SFA	RANTZAU PS KAIRONNAISE DS
		QUOULETTE SFA	BABOUINO PS HOULETTE DS

EXPERTISE GÉNÉTIQUE LIGNÉE MATERNELLE

Mères	1 ^{ÈRE} MÈRE	2 ^{ÈME} MÈRE	3 ^{ÈME} MÈRE	4 ^{ÈME} MÈRE	5 ^{ÈME} MÈRE	Total points pondérés*	Note finale
Nom	GERYLE, SFA	GERBE D'OR, SFA	QUOULETTE, SFA	HOULETTE, DS	URANIE, DS		
Points Bruts	5,4	26,2	7,1	2,4	0	38,125	8/10

Réglisse Courcelle

SF BAI
2005

**LABEL
ESPOIR**



- EXPERTISE JUGES ANSF MODÈLE ET ALLURES :
 - Type race : 9
 - Aplombs : 7
 - Ligne de dessus : 8
- EXPERTISE JUGES ANSF OBSTACLES :
 - Locomotion et équilibre : 8
 - Force, couverture : 8
 - Style : 7
 - Respect, intelligence : 8
 - Impression d'ensemble CSO : 8
- ISO : 130
- STATUT OSTÉO-ARTICULAIRE : En cours

HERMES DE REVE(BE) SF	QUITO DE BAUSSY SF	JALISCO B SF	ALME SF TANAGRA SFALME SF
		URGANDE B SF	PRINCE DU CY SF JOLIETTA DS
	DIRA COURCELLE SF	MUGUET DU MANOIR SF	ARTICHAUT SF CAMERA SF
		VALSE DE LA CROIX SF	GRAND VENEUR SF JAVA DE LA CROIX SF
DANCING BRIDE SF	ALME SF	IBRAHIM DS	THE LAST ORANGE DS VAILLANTE DS
		GIRONDINE DS	ULTIMATE(IE) PS J'VINS MARS DS
	KALINKA L B SF	SANS SOUCI SF	DEBUCHÉ DS HELOISE DS
		TOURNEBRIDE L A SF	MEXICO SF LACKME DS

EXPERTISE GÉNÉTIQUE LIGNÉE MATERNELLE

Mères	1 ^{ÈRE} MÈRE	2 ^{ÈME} MÈRE	3 ^{ÈME} MÈRE	4 ^{ÈME} MÈRE	5 ^{ÈME} MÈRE	Total points pondérés*	Note finale
Nom	DANCING BRIDE SFA	KALINKA L B SFA	TOURNEBRIDE L A SFA	LACKME DS	VAUDOISE DS		
Points Bruts	28,4	11,9	26,6	15,7	0	68,1	10/10

* Coordonnées du propriétaire et conditions de monte en page 320.



Reel Star des Luthiers

SF BAI
1,63 M
2005

**LABEL
ESPOIR**

■ EXPERTISE JUGES ANSF MODÈLE ET ALLURES :

- Type race : 6
- Aplombs : 7
- Ligne de dessus : 7

■ EXPERTISE JUGES ANSF OBSTACLES :

- Locomotion et équilibre : 7
- Force, couverture : 8
- Style : 7
- Respect, intelligence : 7
- Impression d'ensemble CSO : 7

■ ISO : 134

■ STATUT OSTÉO-ARTICULAIRE : En cours

QUICK STAR SFA	GALOUBET A SFA	ALME SFA	IBRAHIM DS GIRONDINE DS
		VITI TF	NYSTAG TF IDA DE BOURGOIN TF
	STELLA SFA	NITHARD *AA*	KESBETH *AA* NITOUCHE *AA*
		FLORA DS	TRIPOLI AA VANILLE DS
COLOMBE DE SEMILLY SFA	DOUBLE ESPOIR SFA	IBRAHIM DS	THE LAST ORANGE DS VAILLANTE DS
		QUATRIEME ESPOIR SFA	PLEIN D'ESPOIRS DS GAZELLE DS
	GEOLE SFA	NANKIN SFA	FRA DIAVOLO PS CONSTELLATION DS
		VENUE DU TOT SFA	JURISTE SFA RELIQUE SFA

EXPERTISE GÉNÉTIQUE LIGNÉE MATERNELLE

Mères	1 ^{ÈRE} MÈRE	2 ^{ÈME} MÈRE	3 ^{ÈME} MÈRE	4 ^{ÈME} MÈRE	5 ^{ÈME} MÈRE	Total points pondérés*	Note finale
Nom	COLOMBE DE SEMILLY, SFA	GEOLE, SFA	VENUE DU TOT, SFA	RELIQUE, SFA	HISTOIRE, DS		
Points Bruts	10,5	13,6	10,5	0	0	31,975	8/10

Revadeva

SF BAI
2005

LABEL ESPOIR



■ EXPERTISE JUGES ANSF MODÈLE ET ALLURES :

- Type race : 7
- Aplombs : 7
- Ligne de dessus : 7

■ EXPERTISE JUGES ANSF OBSTACLES :

- Locomotion et équilibre : 7
- Force, couverture : 7
- Style : 7
- Respect, intelligence : 7
- Impression d'ensemble CSO : 7

■ ISO : 134

■ STATUT OSTÉO-ARTICULAIRE : Excellent

CALYPSO D'HERBIERS SFA	HURLEVENT SFA	AMOUR DU BOIS SFA	QUIRINAL SFA MARGARETTE LA DS
		TULIPE C SFA	RED STAR II PS LUNATIQUE DS
	NIOBE D'ORVAULT SFA	DOUBLE ESPOIR SFA	IBRAHIM DS QUATRIEME ESPOIR SFA
		PREMIERE MAIN PS	BIRUM PS PETITE MAIN PS
NAGARIE SFA	DIAMANT DE SEMILLY SFA	LE TOT DE SEMILLY SFA	GRAND VENEUR SFA VENUE DU TOT SFA
		VENISE DES CRESLES SFA	ELF III SFA MISS DES CRESLES SFA
	DEVA SFA	QUOUGLOF ROUGE SFA	KOUGLOF II SFA VERBOISE SFA
		QUINETANAIS SFA	LIVAROT SFA MURGANE SFA

EXPERTISE GÉNÉTIQUE LIGNÉE MATERNELLE

Mères	1 ^{ÈRE} MÈRE	2 ^{ÈME} MÈRE	3 ^{ÈME} MÈRE	4 ^{ÈME} MÈRE	5 ^{ÈME} MÈRE	Total points pondérés*	Note finale
Nom	NAGARIE, SFA	DEVA, SFA	QUINETANAIS, SFA	MURGANE, SFA	EPONINE, SFA		
Points Bruts	3,4	9,3	12,3	0	7,8	23,875	7/10

* Coordonnées du propriétaire et conditions de monte en page 320.



Rêve du Paradis

SF GRIS
2005

LABEL ESPOIR

■ EXPERTISE JUGES ANSF MODÈLE ET ALLURES :

- Type race : 7
- Aplombs : 7
- Ligne de dessus : 7

■ EXPERTISE JUGES ANSF OBSTACLES :

- Locomotion et équilibre : 7
- Force, couverture : 7
- Style : 8
- Respect, intelligence : 8
- Impression d'ensemble CSO : 8

■ ISO : 136

■ STATUT OSTÉO-ARTICULAIRE : En cours

CROWN Z(BE) Z	CARTHAGO(DE) HOLST	CAPITOL I(DE) HOLST	CAPITANO HOLST FOLIA HOLST
		PERRA HOLST	CALANDO I(DE) HOLST KERRIN HOLST
	RATINA Z HAN	RAMIRO(DE) HOLST	RAIMOND HOLST VALINE HOLST
		ARGENTINA HAN	ALME SFA HEUREKA HOLST
KALINE DE SEMILLY SFA	ADELFOS(BR) SESF	ATHLET(DE) HAN	ALME SFA GOLFAMT HAN
		CONDINA SE	CALETTO(DE) HOLST L MICHAELA SE
	ALESIA DE SEMILLY SFA	DOUBLE ESPOIR SFA	IBRAHIM DS QUATRIEME ESPOIR SFA
		GEOLE SFA	NANKIN SFA VENUE DU TOT SFA

EXPERTISE GÉNÉTIQUE LIGNÉE MATERNELLE

Mères	1 ^{ÈRE} MÈRE	2 ^{ÈME} MÈRE	3 ^{ÈME} MÈRE	4 ^{ÈME} MÈRE	5 ^{ÈME} MÈRE	Total points pondérés*	Note finale
Nom	KALINE DE SEMILLY, SFA	ALESIA DE SEMILLY, SFA	GEOLE, SFA	VENUE DU TOT, SFA	RELIQUE, SFA		
Points Bruts	7,9	25,3	13,6	10,5	0	48,65	9/10

Rialto du Montois

SF ALEZAN
2005

**LABEL
ESPOIR**



■ EXPERTISE JUGES ANSF MODÈLE ET ALLURES :

- Type race : 7
- Aplombs : 7
- Ligne de dessus : 8

■ EXPERTISE JUGES ANSF OBSTACLES :

- Locomotion et équilibre : 7
- Force, couverture : 8
- Style : 8
- Respect, intelligence : 8
- Impression d'ensemble CSO : 8

■ ISO : 125

■ STATUT OSTÉO-ARTICULAIRE : En cours

CROWN Z(BE) Z	CARTHAGO(DE) HOLST	CAPITOL I(DE) HOLST	CAPITANO HOLST FOLIA HOLST
		PERRA HOLST	CALANDO I(DE) HOLST KERRIN HOLST
	RATINA Z HAN	RAMIRO(DE) HOLST	RAIMOND HOLST VALINE HOLST
		ARGENTINA HAN	ALME SFA HEUREKA HOLST
GALANTE DU MONTAIS SFA	JALISCO B SFA	ALME SFA	IBRAHIM DS GIRONDINE DS
		TANAGRA SFA	FURIOSO(GB) PS DELICIEUSE DS
	URPHEE DU MONTOIS SFA	GRAND VENEUR SFA	AMOUR DU BOIS SFA TANAGRA G SFA
		ETOILE SFA	UN PRINCE PS NARCISSE DS

EXPERTISE GÉNÉTIQUE LIGNÉE MATERNELLE

Mères	1 ^{ÈRE} MÈRE	2 ^{ÈME} MÈRE	3 ^{ÈME} MÈRE	4 ^{ÈME} MÈRE	5 ^{ÈME} MÈRE	Total points pondérés*	Note finale
Nom	GALANTE DU MONTOIS, SFA	URPHEE DU MONTOIS, SFA	ETOILE, SFA	NARCISSE, DS	JOCONDE, DS		
Points Bruts	7,9	9,3	14,7	28,6	0	42,425	9/10

* Coordonnées du propriétaire et conditions de monte en page 320.



Rialto des Rosiers

SF BAI
1,65 M
2005

LABEL ESPOIR

■ EXPERTISE JUGES ANSF MODÈLE ET ALLURES :

- Type race : 6
- Aplombs : 6
- Ligne de dessus : 6

■ EXPERTISE JUGES ANSF OBSTACLES :

- Locomotion et équilibre : 7
- Force, couverture : 8
- Style : 8
- Respect, intelligence : 8
- Impression d'ensemble CSO : 7

■ ISO : 135

■ STATUT OSTÉO-ARTICULAIRE : En cours

DAMIRO B(NL) KWPN	RAMIRO(DE) HOLST	RAIMOND HOLST	RAMZES SE INFRA HOLST
		VALINE HOLST	COTTAGE SON(GB) PS HOLLE HOLST
	TORETTE SE	ALME SFA	IBRAHIM DS GIRONDINE DS
		NOTRE DAME SE	EXILIO PS J'ATTENDRAI SE
DOLLY DE SAINCLAIR SFA	NURIEL IV SFA	URIEL SFA	NANKIN SFA JESABELLE DE BAUGY DS
		IADINE SFA	IBRAHIM DS SAVANE SFA
	MITRALLE SFA	HISTRION SFA	UKASE SFA INDIANA III DS
		CIGALE SFA	NICKEL *AA* LINOTTE DS

EXPERTISE GÉNÉTIQUE LIGNÉE MATERNELLE

Mères	1 ^{ÈRE} MÈRE	2 ^{ÈME} MÈRE	3 ^{ÈME} MÈRE	4 ^{ÈME} MÈRE	5 ^{ÈME} MÈRE	Total points pondérés*	Note finale
Nom	DOLLY DE SAINCLAIR	MITRALLE	CIGALE	LINOTTE	VICTORIA		
Points Bruts	9,8	6,3	0	0	0	20,1	7/10

Rimbow de Moens

SF BAI
2005

**LABEL
ESPOIR**



- EXPERTISE JUGES ANSF MODÈLE ET ALLURES :
 - Type race : 6
 - Aplombs : 7
 - Ligne de dessus : 7
- EXPERTISE JUGES ANSF OBSTACLES :
 - Locomotion et équilibre : 8
 - Force, couverture : 8
 - Style : 8
 - Respect, intelligence : 7
 - Impression d'ensemble CSO : 8
- ISO : 129
- STATUT OSTÉO-ARTICULAIRE : En cours

DIAMANT DE SEMILLY SFA	LE TOT DE SEMILLY SFA	GRAND VENEUR SFA	AMOUR DU BOIS SFA TANAGRA G SFA
		VENUE DU TOT SFA	JURISTE SFA RELIQUE SFA
	VENISE DES CRESLES SFA	ELF III SFA	IBRAHIM DS OSYRIS SFA
		MISS DES CRESLES SFA	AMARPOUR PS URLURETTE SFA
MINIROUGE DE MOENS SFA	PAPILLON ROUGE SFA	JALISCO B SFA	ALME SFA TANAGRA SFA
		VERBOISE SFA	CENTAURE DU BOIS DS LORETTE DS
	ETHYMOLOGIE SFA	OLISCO SFA	JALISCO B SFA STELLA SFA
		VERVEINE DU MARAIS SFA	JASMIN SFA PERLE DU MARAIS II SFA

EXPERTISE GÉNÉTIQUE LIGNÉE MATERNELLE

Mères	1 ^{ÈRE} MÈRE	2 ^{ÈME} MÈRE	3 ^{ÈME} MÈRE	4 ^{ÈME} MÈRE	5 ^{ÈME} MÈRE	Total points pondérés*	Note finale
Nom	MINIROUGE DE MOENS, SFA	ETHYMOLOGIE, SFA	VERVEINE DU MARAIS, SFA	PERLE DU MARAIS II, SFA	JAMAIQUE, SFA		
Points Bruts	6,4	3,5	0	2,6	4,9	12,425	5/10

* Coordonnées du propriétaire et conditions de monte en page 320.



Rinaldo Rouge

SF BAI
1,66 M
2005

LABEL ESPOIR

■ EXPERTISE JUGES ANSF MODÈLE ET ALLURES :

- Type race : 8
- Aplombs : 7
- Ligne de dessus : 7

■ EXPERTISE JUGES ANSF OBSTACLES :

- Locomotion et équilibre : 8
- Force, couverture : 7
- Style : 7
- Respect, intelligence : 8
- Impression d'ensemble CSO : 7

■ ISO : 132

■ STATUT OSTÉO-ARTICULAIRE : Excellent

QUITE EASY(DE) HOLST	QUIDAM DE REVEL SF	JALISCO B SF	ALME SF TANAGRA SF
		DIRKA SF	NANKIN SF ONDINE DE BAUGY SF
	BIRTE II OES	LANDGRAF I(DE) HOLST	LADYKILLER(GB) PS WARTHBURG HOLST
		U CAPITOLA HOLST	CAPITANO HOLST FOLIA HOLST
ILDA LA ROUGE SF	LIBERO H(DE) HOLST	LANDGRAF I(DE) HOLST	LADYKILLER(GB) PS WARTHBURG HOLST
		OKTAVE HOLST	RONALD HOLST GELONIKA HOLST
	EMERAUDE ROUGE SF	QREDO DE PAULSTRA SF	GALOUBET A SF CELIA DE PAULSTRA SF
		RAMONA LA ROUGE SF	JALISCO B SF VERBOISE SF

EXPERTISE GÉNÉTIQUE LIGNÉE MATERNELLE

Mères	1 ^{ÈRE} MÈRE	2 ^{ÈME} MÈRE	3 ^{ÈME} MÈRE	4 ^{ÈME} MÈRE	5 ^{ÈME} MÈRE	Total points pondérés*	Note finale
Nom	ILDA LA ROUGE SFA	EMERAUDE ROUGE SFA	RAMONA LA ROUGE SFA	VERBOISE SFA	LORETTE DS		
Points Bruts	6,7	3,5	7,6	15,7	7,8	25,7	7/10

Rissoa d'Ag

SF ALEZAN
2005

LABEL ESPOIR



- EXPERTISE JUGES ANSF MODÈLE ET ALLURES :
 - Type race : 8
 - Aplombs : 6
 - Ligne de dessus : 6
- EXPERTISE JUGES ANSF OBSTACLES :
 - Locomotion et équilibre : 8
 - Force, couverture : 7
 - Style : 7
 - Respect, intelligence : 7
 - Impression d'ensemble CSO : 7
- ISO : 132
- STATUT OSTÉO-ARTICULAIRE : Excellent

QUAPRICE BOIMARGOT QUINCY(DE) HOLST	QUIDAM DE REVEL SFA	JALISCO B SFA	ALME SFA TANAGRA SFA
		DIRKA SFA	NANKIN SFA ONDINE DE BAUGY SFA
	WELLA I(DE) HOLST	LORD HOLST	LADYKILLER(GB) PS VIOLA HOLST
		LYRIK HOLST	LIGUSTER(DE) HOLST FLANDIA SE
UNISSON DE L'ERVE SFA	ARTICHAUT SFA	PIERREVILLE SFA	PLEIN D'ESPOIRS DS DUCHESSÉ DS
		JARIOSE DS	FURIOSO(GB) PS REACTION DS
	IDYLLE DE MAI A SFA	ATANAEL SFA	IBRAHIM DS KADINE DS
		UNISSON SFA	RED STAR II PS OVATION SFA

EXPERTISE GÉNÉTIQUE LIGNÉE MATERNELLE

Mères	1 ^{ÈRE} MÈRE	2 ^{ÈME} MÈRE	3 ^{ÈME} MÈRE	4 ^{ÈME} MÈRE	5 ^{ÈME} MÈRE	Total points pondérés*	Note finale
Nom	UNISSON DE L'ERVE, SFA	IDYLLE DE MAI A, SFA	UNISSON, SFA	OVATION, SFA	IRRUPTION, DS		
Points Bruts	11,6	6,1	2	2,6	5,2	21,8	7/10

* Coordonnées du propriétaire et conditions de monte en page 320.



Riva Noé de Latreille

SF BAI
1,70 M
2005

**LABEL
ESPOIR**

■ EXPERTISE JUGES ANSF MODÈLE ET ALLURES :

- Type race : 8
- Aplombs : 7
- Ligne de dessus : 8

■ EXPERTISE JUGES ANSF OBSTACLES :

- Locomotion et équilibre : 8
- Force, couverture : 7
- Style : 8
- Respect, intelligence : 5
- Impression d'ensemble CSO : 7

■ ISO : 127

■ STATUT OSTÉO-ARTICULAIRE : Bon

AM BOY SFA	STEW BOY SFA	JALISCO B SFA	ALME SFA TANAGRA SFA
		MAY FLOWER III SFA	URIEL SFA DANAIDE SFA
	UNE IVRESSE SFA	QUART DE VIN PS	DEVON PS QUARTELETTE PS
		BANDERILLA SFA	PEGOMAS PS NEGRITA DS
RIVANOE SFA	ARTICHAUT SFA	PIERREVILLE SFA	PLEIN D'ESPOIRS DS DUCHESSA DS
		JARIOSE DS	FURIOSO(GB) PS REACTION DS
	DREADNOUGHT SFA	TIGRE ROUGE SFA	DIABLE ROUGE DS OPERETTE SFA
		MISS DE NEUVILLE DS	URUS DS IDEALE DS

EXPERTISE GÉNÉTIQUE LIGNÉE MATERNELLE

Mères	1 ^{ÈRE} MÈRE	2 ^{ÈME} MÈRE	3 ^{ÈME} MÈRE	4 ^{ÈME} MÈRE	5 ^{ÈME} MÈRE	Total points pondérés*	Note finale
Nom	RIVANOE, SFA	DREADNOUGHT, SFA	MISS DE NEUVILLE, DS	IDEALE, DS	-		
Points Bruts	12,4	6,5	0	0	0	18,9	6/10

Robin du Vinebus

SF BAI F
1,68 M
2005

**LABEL
ESPOIR**



- EXPERTISE JUGES ANSF MODÈLE ET ALLURES :
 - Type race : 6
 - Aplombs : 6
 - Ligne de dessus : 7
- EXPERTISE JUGES ANSF OBSTACLES :
 - Locomotion et équilibre : 7
 - Force, couverture : 7
 - Style : 7
 - Respect, intelligence : 7
 - Impression d'ensemble CSO : 7
- ISO : 129
- STATUT OSTÉO-ARTICULAIRE : Excellent

ROBIN II Z(DE) HAN	RAMIRO(DE) HOLST	RAIMOND HOLST	RAMZES SE INFRA HOLST
		VALINE HOLST	COTTAGE SON(GB) PS HOLLE HOLST
	ALPHA SE	ALME SFA	IBRAHIM DS GIRONDINE DS
		GOTIN HAN	GOTTHARD(DE) HAN WORTART HAN
NOUNA DU MA- NOIR SFA	GRENAT DE GREZ SFA	SAPHIR ROUGE II SFA	GALOUBET A SFA MINE ROUGE SFA
		CHANTEPIE SFA	SOCRATE DE CHIVRE SFA REINE DE CHANTEPIE SFA
	AVIDIE SFA	JASMIN SFA	POT D'OR PS VIOLETTA SFA
		NINA DU HAMEAU SFA	GÉNÉT DE BRATAND SFA INCARNEE SFA

EXPERTISE GÉNÉTIQUE LIGNÉE MATERNELLE

Mères	1 ^{ÈRE} MÈRE	2 ^{ÈME} MÈRE	3 ^{ÈME} MÈRE	4 ^{ÈME} MÈRE	5 ^{ÈME} MÈRE	Total points pondérés*	Note finale
Nom	NOUNA DU MANOIR, SFA	AVIDIE, SFA	NINA DU HAMEAU, SFA	INCARNEE, SFA	ESCARMOUCHE, SFA		
Points Bruts	2,9	15,2	5,8	0	0	22,45	7/10

* Coordonnées du propriétaire et conditions de monte en page 320.



Robin du Hamel

SF BAI
1,72 M
2005

**LABEL
ESPOIR**

■ EXPERTISE JUGES ANSF MODÈLE ET ALLURES :

- Type race : 7
- Aplombs : 7
- Ligne de dessus : 8

■ EXPERTISE JUGES ANSF OBSTACLES :

- Locomotion et équilibre : 7
- Force, couverture : 7
- Style : 7
- Respect, intelligence : 7
- Impression d'ensemble CSO : 7

■ ISO : 130

■ STATUT OSTÉO-ARTICULAIRE : Excellent

HURLEVENT DE BREKA SF	QUIDAM DE REVEL SF	JALISCO B SF	ALME SF TANAGRA SF
		DIRKA SF	NANKIN SF ONDINE DE BAUGY SF
	CARMEN III SF	QUAT'SOUS SF	KAYACK SF GEMINI SF
		RADIEUSE DE BREKKA SF	LE PLANTERO SF JANITA SF
URANIE DU HAMEL SF	WHAT A JOY PS	EXBURY PS	LE HAAR PS GREENSWARD(GB) PS
		JOYFULLY PS	DILETTANTE PS TENDER TOUCH(GB) PS
	ISTRIDE SF	CALMAR DU PONCEL SF	RANTZAU PS PHILOMENE B SF
		TENUE SF	GALANT DE SARTILLY DS HARMONIEUSE DS

EXPERTISE GÉNÉTIQUE LIGNÉE MATERNELLE

Mères	1 ^{ÈRE} MÈRE	2 ^{ÈME} MÈRE	3 ^{ÈME} MÈRE	4 ^{ÈME} MÈRE	5 ^{ÈME} MÈRE	Total points pondérés*	Note finale
Nom	URANIE DU HAMEL SFA	ISTRIDE SFA	TENUE SFA	HARMONIEUSE DS	COCOTTE DS		
Points Bruts	11,4	16,8	0	0	0	28,2	7/10

Rocco d'Épic

SF ALEZAN
2005



LABEL ESPOIR

- EXPERTISE JUGES ANSF MODÈLE ET ALLURES :
 - Type race : 8
 - Aplombs : 7
 - Ligne de dessus : 7
- EXPERTISE JUGES ANSF OBSTACLES :
 - Locomotion et équilibre : 8
 - Force, couverture : 8
 - Style : 6
 - Respect, intelligence : 8
 - Impression d'ensemble CSO : 7
- ISO : 128
- STATUT OSTÉO-ARTICULAIRE : En cours

FOR PLEASURE(DE) HAN	FURIOSO II EX VERTUOSO SFA	FURIOSO(GB) PS	PRECIPITATION(GB) PS MAUREEN(GB) PS
		DAME DE RANVILLE DS	TALISMAN DS QUE JE SUIS BELLE DS
	GIGANTIN HAN	GRANNUS HAN	GRAPHIT HAN ODESSA HAN
		GOLDI HAN	GOYA HAN
MYFLOWER DU VALFLEURI SFB	GALOUBET A SFA	ALME SFA	IBRAHIM DS GIRONDINE DS
		VITI TF	NYSTAG TF IDA DE BOURGOIN TF
	BELBICHE DES MONTS	LAUDANUM PS	BORAN(GB) PS MONTA BELLA PS
		VANESSA VH SPARRENHOF(NL) BWP	FIER DE LUI SFA ROWENDA VD LINDENTRONK BWP

EXPERTISE GÉNÉTIQUE LIGNÉE MATERNELLE

Mères	1 ^{ÈRE} MÈRE	2 ^{ÈME} MÈRE	3 ^{ÈME} MÈRE	4 ^{ÈME} MÈRE	5 ^{ÈME} MÈRE	Total points pondérés*	Note finale
Nom	MAYFLOWER DU VALFLEURI SFA	BELBICHE DES MONTS SFA	VANESSA VH SPARRENHOF (NL) BWP	ROWENTA VD LINDENTRONK BWP	CHARMANT SE		
Points Bruts	8,7	12,1	0	0	0	20,8	7/10

* Coordonnées du propriétaire et conditions de monte en page 320.



Roccosifred

SF BAIPIE
2005

**LABEL
ESPOIR**

■ EXPERTISE JUGES ANSF MODÈLE ET ALLURES :

- Type race : 7
- Aplombs : 6
- Ligne de dessus : 7

■ EXPERTISE JUGES ANSF OBSTACLES :

- Locomotion et équilibre : 8
- Force, couverture : 7
- Style : 7
- Respect, intelligence : 7
- Impression d'ensemble CSO : 7

■ ISO : 131

■ STATUT OSTÉO-ARTICULAIRE : Bon

LIMBO(NL) KWPN	CONCORDE(NL) KWPN	VOLTAIRE(DE) HAN	FURIOSO II EX VERTUOSO SFA GOGO MOEVE HAN
		FLYER KWPN	MARCO POLO KWPN KLASKE KWPN
	HIRA SE	RIVAAL SE	PERSIAN PATH S(GB) PS MIREILLE SIJCJE SE
		BIRA SE	SAMBER SE
BLINTEN(BE) BWP	CLINTON(DE) HOLST	CORRADO(DE) HOLST	COR DE LA BRYERE SFA SOLEIL HOLST
		URTE I HOLST	MASETTO HOLST OHRA HOLST
	TENSIVE QUEEN BWP	CORIOLAN(DE) HOLST	CALYPSO II(DE) HOLST INDERIN(DE) HOLST
		DUCHESSE BWP	GOLDFALK HAN ORSA BWP

EXPERTISE GÉNÉTIQUE LIGNÉE MATERNELLE

Mères	1 ^{ÈRE} MÈRE	2 ^{ÈME} MÈRE	3 ^{ÈME} MÈRE	4 ^{ÈME} MÈRE	5 ^{ÈME} MÈRE	Total points pondérés*	Note finale
Nom	BLINTEN (BE), BWP	TENSIVE QUEEN, BWP	DUCHESSE, BWP	ORSA, BWP	-		Lignée étrangère
Points Bruts	7,6	4,5	0	0	0	12,1	

Rock'n Roll Animal

AA GRIS
1,70 M
2005



LABEL ESPOIR

■ EXPERTISE JUGES ANSF MODÈLE ET ALLURES :

- Type race : 7
- Aplombs : 9
- Ligne de dessus : 7

■ EXPERTISE JUGES ANSF OBSTACLES :

- Locomotion et équilibre : 6
- Force, couverture : 6
- Style : 6
- Respect, intelligence : 8
- Impression d'ensemble CSO : 7

■ ISO : 134

■ STATUT OSTÉO-ARTICULAIRE : Intermédiaire

QUATAR DE PLAPE AA	EMIR IV AA	ISRAEL *AA*	FANTAISISTE II *AA*
		ESTELLA AA	LONLAINE *AA*
	FLORE AA	DJECKO *AA*	NITHARD *AA*
		FLOBERIE AA	ELIANE AA
LADYBIRD DE BUISSY AA	COOK DU MIDOUR AA	DJERISSA AR	QUICKO PS
		FLOBERIE AA	DJERISSA AR
	JACINTHE DU MAURY AA	IAGO C AA	CAPRICE VIII AA
		LEILA VERGOIGNAN AA	FLORA ROSEBERY II AA
		FOL AVRIL AA	VENTOUX AA
JASIONE AA	SONIA AA	DEMON DISSIPÉ II *AA*	
		BABETTE XI SF.	URTOIS AA
			FOLLE DE JOIE PS
			SAMUELA A
			YASMINE AA

EXPERTISE GÉNÉTIQUE LIGNÉE MATERNELLE

Mères	1 ^{ÈRE} MÈRE	2 ^{ÈME} MÈRE	3 ^{ÈME} MÈRE	4 ^{ÈME} MÈRE	5 ^{ÈME} MÈRE	Total points pondérés*	Note finale
Nom	LADYBIRD DE BUSSY AA	JACINTHE DU MAURY AA	JASIONE AA	YASMINE AA	SEHAIDANE AA		
Points Bruts	3,4	18,4	20	27,8	5,3	50,025	10/10

* Coordonnées du propriétaire et conditions de monte en page 320.



Rockstar de B'Neville

SF BAI
1,70 M
2005

**LABEL
ESPOIR**

■ EXPERTISE JUGES ANSF MODÈLE ET ALLURES :

- Type race :7
- Aplombs :8
- Ligne de dessus :7

■ EXPERTISE JUGES ANSF OBSTACLES :

- Locomotion et équilibre :7
- Force, couverture :7
- Style :7
- Respect, intelligence :7
- Impression d'ensemble CSO :7

■ ISO :129

■ STATUT OSTÉO-ARTICULAIRE : En cours

QUICK STAR SF	GALOUBET A SF	ALME SF	IBRAHIM DS GIRONDINE DS
		VITI TF	NYSTAG TF IDA DE BOURGOIN TF
	STELLA SF	NITHARD *AA* (48.73%)	KESBETH *AA* NITOUCHE *AA*
		FLORA DS	TRIPOLI AA VANILLE DS
ERE DE B'NEVILLE SF	GAVERDI AC (11.84%)	VERDI PS	MAUREPAS PS BLANCHE DE CASTILLE PS
		ALTES GRANDRIEUX AC	FURIOSO(GB) PS PANTHERE AA
	STELLAIRE SF	KALOR DU BOCAGE SF	FEND L'AIR SF GERALDA SF
		MERIDA SF	FASANO SF QUADRILLE D SF

EXPERTISE GÉNÉTIQUE LIGNÉE MATERNELLE

Mères	1 ^{ÈRE} MÈRE	2 ^{ÈME} MÈRE	3 ^{ÈME} MÈRE	4 ^{ÈME} MÈRE	5 ^{ÈME} MÈRE	Total points pondérés*	Note finale
Nom	ERE DE B'NEVILLE SFA	STELLAIRE SFA	MERIDA SFA	QUADRILLE D SFA	FABIENNE DS		
Points Bruts	8,7	2,7	13,5	3	0	23,025	7/10

Roi du Rouet

SF NOIR PANGARÉ
1,68 M
2005



LABEL ESPOIR

■ EXPERTISE JUGES ANSF MODÈLE ET ALLURES :

- Type race : 8
- Aplombs : 7
- Ligne de dessus : 8

■ EXPERTISE JUGES ANSF OBSTACLES :

- Locomotion et équilibre : 7
- Force, couverture : 7
- Style : 7
- Respect, intelligence : 7
- Impression d'ensemble CSO : 7

■ ISO : 131

■ STATUT OSTÉO-ARTICULAIRE : Excellent

LUCCIANNO SF	BURGGRAAF(DE) HOLST	LANDGRAF I(DE) HOLST	LADYKILLER(GB) PS WARTHBURG HOLST
		LOANDA HOLST	COR DE LA BRYERE SF URBINE HOLST
	AWAY PIERREVILLE SF	ALME SF	IBRAHIM DS GIRONDINE DS
		SENTINELLE SF	GRAND VENEUR SF HILDEGARDE B SF
DOCILE DU ROUET SF	GALOUBET A SF	ALME SF	IBRAHIM DS GIRONDINE DS
		VITI TF	NYSTAG TF IDA DE BOURGOIN TF
	VIGNETTE DU ROUET SF	NARCOS II SF	FAIR PLAY III SF GEMINI SF
		GLOBULE SF	TIGRE ROUGE SF BADINE SF

EXPERTISE GÉNÉTIQUE LIGNÉE MATERNELLE

Mères	1 ^{ÈRE} MÈRE	2 ^{ÈME} MÈRE	3 ^{ÈME} MÈRE	4 ^{ÈME} MÈRE	5 ^{ÈME} MÈRE	Total points pondérés*	Note finale
Nom	DOCILE DU ROUET SFA	VIGNETTE DU ROUET SFA	GLOBULE SFA	BADINE SFA	PERLE DE NORVAL SFA		
Points Bruts	5,6	11	8,8	8,6	5	28,75	7/10

* Coordonnées du propriétaire et conditions de monte en page 320.



Rokfeller de Pleville

SF BAI
1,66 M
2005

**LABEL
ESPOIR**

■ EXPERTISE JUGES ANSF MODÈLE ET ALLURES :

- Type race : 7
- Aplombs : 6
- Ligne de dessus : 8

■ EXPERTISE JUGES ANSF OBSTACLES :

- Locomotion et équilibre : 7
- Force, couverture : 8
- Style : 7
- Respect, intelligence : 7
- Impression d'ensemble CSO : 7

■ ISO : 128

■ STATUT OSTÉO-ARTICULAIRE : Excellent

L'ARC DE TRIOMPHE (DE) OLD	LANDOR S(DE) OLD	LANDADEL(DE) HOLST	LANDGRAF I(DE) HOLST NOVELLA HOLST
		FUREIDA 2 OLD	GODEHARD(DE) HAN FUREIDA OLD
	PRAELUDIUM(DE) BYWBL	PILOT WESTF	PILATUS(DE) WESTF GRATIA WESTF
		GYBSI(DE) HAN	GOYA HAN
L'ELUE DU ROZEL SF	APACHE D'ADRIERS SF	DOUBLE ESPOIR SF	IBRAHIM DS QUATRIEME ESPOIR SF
		JOYEUSE DE CHOISY SF	FELIX PS VIOLETTE O SF
	VESTALE DU ROZEL SF	NARCOS II SF	FAIR PLAY III SF GEMINI SF
		MESANGE DU ROZEL SF	NIGHT AND DAY PS VESTALE SF

EXPERTISE GÉNÉTIQUE LIGNÉE MATERNELLE

Mères	1 ^{ÈRE} MÈRE	2 ^{ÈME} MÈRE	3 ^{ÈME} MÈRE	4 ^{ÈME} MÈRE	5 ^{ÈME} MÈRE	Total points pondérés*	Note finale
Nom	L'ELUE DU ROZEL SFA	VESTALE DU ROZEL SFA	MÉSANGE DU ROZEL SFA	VESTALE SFA	NOCTURNE DS		
Points Bruts	9,4	22,7	12,5	8,2	15,7	49,5	9/10

Romando de l'Abbaye

SF BAI
2005

**LABEL
ESPOIR**



■ EXPERTISE JUGES ANSF MODÈLE ET ALLURES :

- Type race : 7
- Aplombs : 7
- Ligne de dessus : 8

■ EXPERTISE JUGES ANSF OBSTACLES :

- Locomotion et équilibre : 7
- Force, couverture : 7
- Style : 7
- Respect, intelligence : 8
- Impression d'ensemble CSO : 7

■ ISO : 136

■ STATUT OSTÉO-ARTICULAIRE : Bon

FLIPPER D'ELLE SFA	DOUBLE ESPOIR SFA	IBRAHIM DS	THE LAST ORANGE DS VAILLANTE DS
		QUATRIEME ESPOIR SFA	PLEIN D'ESPOIRS DS GAZELLE DS
	PAVLOVA DES MALAIS SFA	JALISCO B SFA	ALME SFA TANAGRA SFA
		GUEULE D'AMOUR SFA	URIEL SFA BELLE HELENE PS
MALOISE DE L'ABBAYE SFA	DIAMANT DE SEMILLY SFA	LE TOT DE SEMILLY SFA	GRAND VENEUR SFA VENUE DU TOT SFA
		VENISE DES CRESLES SFA	ELF III SFA MISS DES CRESLES SFA
	CALLIOPE DE RIEUX SFA	ROCKY DU CAREL SFA	GRAND VENEUR SFA KETMIE III SFA
		KARTONNE SFA	BATACLAN SFA CAPELINE SFA

EXPERTISE GÉNÉTIQUE LIGNÉE MATERNELLE

Mères	1 ^{ÈRE} MÈRE	2 ^{ÈME} MÈRE	3 ^{ÈME} MÈRE	4 ^{ÈME} MÈRE	5 ^{ÈME} MÈRE	Total points pondérés*	Note finale
Nom	MALOISE DE L'ABBAYE, SFA	CALLIOPE DE RIEUX, SFA	KARTONNE, SFA	CAPELINE, SFA	SAUTELLE, SFA		
Points Bruts	5,8	17	4,2	0	5,4	27,3	7/10

* Coordonnées du propriétaire et conditions de monte en page 320.



Roméo St Denis

SF ALEZAN

1,72 m

2005

LABEL ESPOIR

■ EXPERTISE JUGES ANSF MODÈLE ET ALLURES :

- Type race :7
- Aplombs :7
- Ligne de dessus :7

■ EXPERTISE JUGES ANSF OBSTACLES :

- Locomotion et équilibre :7
- Force, couverture :7
- Style :7
- Respect, intelligence :7
- Impression d'ensemble CSO :7

■ ISO :128

■ STATUT OSTÉO-ARTICULAIRE : En cours

CALVARO (DE) HOLST	CALETTO(DE) HOLST	COR DE LA BRYERE SFA	RANTZAU PS QUENOTTE SFA
		DEKA HOLST	CONSUL HOLST OEKONOMIE HOLST
	RIXA HOLST	CAPITOL I(DE) HOLST	CAPITANO HOLST FOLIA HOLST
		FELICITAS HOLST	FANTUS HOLST ZERMOLA HAN
GIRELLA DU MURIER SFA	LAUDANUM PS	BORAN(GB) PS	MOURNE PS BETHORA PS
		MONTA BELLA PS	MONTAVAL PS CECROPIA PS
	SYRIELLE II SFA	URIEL SFA	NANKIN SFA JESABELLE DE BAUGY DS
		CAMARADE RAPIDE SFA	IBRAHIM DS ALLEGRIA DE GRANDCHAMP PS

EXPERTISE GÉNÉTIQUE LIGNÉE MATERNELLE

Mères	1 ^{ÈRE} MÈRE	2 ^{ÈME} MÈRE	3 ^{ÈME} MÈRE	4 ^{ÈME} MÈRE	5 ^{ÈME} MÈRE	Total points pondérés*	Note finale
Nom	GIRELLA DU MURIER, SFA	SYRIELLE II, SFA	CAMARADE RAPIDE, SFA	ALLEGRIA DE GRANDCHAMP, PS	JOCELYNE, PS		
Points Bruts	2,8	7,4	23,3	-	-	27,675	7/10

Rubis de Preuilly

SF BAI
1,76 M
2005

**LABEL
ESPOIR**



■ EXPERTISE JUGES ANSF MODÈLE ET ALLURES :

- Type race : 7
- Aplombs : 7
- Ligne de dessus : 7

■ EXPERTISE JUGES ANSF OBSTACLES :

- Locomotion et équilibre : 8
- Force, couverture : 8
- Style : 7
- Respect, intelligence : 7
- Impression d'ensemble CSO : 7

■ ISO : 134

■ STATUT OSTÉO-ARTICULAIRE : Intermédiaire

DIAMANT DE SEMILLY SF	LE TOT DE SEMILLY SF	GRAND VENEUR SF	AMOUR DU BOIS SF TANAGRA G SF
		VENUE DU TOT SF	JURISTE SF RELIQUE SF
	VENISE DES CRESLES SF	ELF III SF	IBRAHIM DS OSYRIS SF
		MISS DES CRESLES SF	AMARPOUR PS URLURETTE SF
LA CORDA(DE) HOLST	LORD HOLST	LADYKILLER(GB) PS	SAILING LIGHT(GB) PS LONE BEECH(GB) PS
		VIOLA HOLST	COTTAGE SON(GB) PS RICARDA HOLST
	RASAR HOLST	COR DE LA BRYERE SF	RANTZAU PS QUENOTTE SF
		BASAR SE	RAMZES SE AMORE HOLST

EXPERTISE GÉNÉTIQUE LIGNÉE MATERNELLE

Mères	1 ^{ÈRE} MÈRE	2 ^{ÈME} MÈRE	3 ^{ÈME} MÈRE	4 ^{ÈME} MÈRE	5 ^{ÈME} MÈRE	Total points pondérés*	Note finale
Nom	LA CORDA (DE) HOLST	RASAR HOLST	BASAR SE	AMORE HOLST	-		Lignée étrangère
Points Bruts	8,9	-	-	-	-	8,9	

* Coordonnées du propriétaire et conditions de monte en page 320.



Rubis du Rustik

SF BAI
2005

LABEL ESPOIR

■ EXPERTISE JUGES ANSF MODÈLE ET ALLURES :

- Type race : 7
- Aplombs : 6
- Ligne de dessus : 6

■ EXPERTISE JUGES ANSF OBSTACLES :

- Locomotion et équilibre : 7
- Force, couverture : 7
- Style : 7
- Respect, intelligence : 7
- Impression d'ensemble CSO : 7

■ ISO : 130

■ STATUT OSTÉO-ARTICULAIRE : En cours

DOLLAR DU MURIER SFA	JALISCO B SFA	ALME SFA	IBRAHIM DS GIRONDINE DS
		TANAGRA SFA	FURIOSO(GB) PS DELICIEUSE DS
	KARIELLE SFA	URIEL SFA	NANKIN SFA JESABELLE DE BAUGY DS
		CAMARADE RAPIDE SFA	IBRAHIM DS ALLEGRIA DE GRANDCHAMP PS
JEANS GLOVE VARNEL SFA	HAND IN GLOVE(US) PS	BEST TURN(US) PS	TURN TO(GB) PS SWEET CLEMENTINE(US) PS
		MISS BETTY(US) PS	BUCKPASSER(US) PS IN THE CLOUDS(US) PS
	SAVANE DU MOULINET SFA	COUNT IVOR(US) PS	SIR IVOR(US) PS HER DELIGHT(US) PS
		MURIANELLE SFA	SURIOSO SFA HURGANELLE SFA

EXPERTISE GÉNÉTIQUE LIGNÉE MATERNELLE

Mères	1 ^{ÈRE} MÈRE	2 ^{ÈME} MÈRE	3 ^{ÈME} MÈRE	4 ^{ÈME} MÈRE	5 ^{ÈME} MÈRE	Total points pondérés*	Note finale
Nom	JEANS GLOVE VARNEL, SFA	SAVANE DU MOULINET, SFA	MURIANELLE, SFA	HURGANELLE, SFA	URGANDE, SFA		
Points Bruts	13,9	9,3	11,4	12,4	4,4	39,05	8/10

Amazing

KWPN BAI
2006

**LABEL
ESPOIR**



- EXPERTISE JUGES ANSF MODÈLE ET ALLURES :
 - Type race : 8
 - Aplombs : 7
 - Ligne de dessus : 8
- EXPERTISE JUGES ANSF OBSTACLES :
 - Locomotion et équilibre : 7
 - Force, couverture : 7
 - Style : 8
 - Respect, intelligence : 8
 - Impression d'ensemble CSO : 8
- ISO : 131
- STATUT OSTÉO-ARTICULAIRE : En cours

CONCORDE(NL) KWPN	VOLTAIRE(DE) HAN	FURIOSO II EX VERTUOSO SFA	FURIOSO(GB) PS DAME DE RANVILLE DS
		GOGO MOEVE HAN	GOTTHARD(DE) HAN MOSAIK HAN
	FLYER KWPN	MARCO POLO KWPN	POET PS MIRAKEL(DE) TRAK
		KLASKE KWPN	LINDBERG SE
HIANTA(NL) KWPN	SIT THIS ONE OUT(GB) PS	DANCE IN TIME(CA) PS	NORTHERN DANCER(CA) PS ALLEGRO(US) PS
		PASS THE RULLA(US) PS	BUCKPASSER(US) PS
	DIANTA KWPN	L RONALD OES	

EXPERTISE GÉNÉTIQUE LIGNÉE MATERNELLE

Mères	1 ^{ÈRE} MÈRE	2 ^{ÈME} MÈRE	3 ^{ÈME} MÈRE	4 ^{ÈME} MÈRE	5 ^{ÈME} MÈRE	Total points pondérés*	Note finale
Nom	HIANTA (NL), KWPN	DIANTA, KWPN	-	-	-		Lignée étrangère
Points Bruts	3,1	-	-	-	-	3,1	

* Coordonnées du propriétaire et conditions de monte en page 320.



Claus Z*

Lillebec

Z GRIS CLAIR
2005

**LABEL
ESPOIR**

■ EXPERTISE JUGES ANSF MODÈLE ET ALLURES :

- Type race : 8
- Aplombs : 9
- Ligne de dessus : 7

■ EXPERTISE JUGES ANSF OBSTACLES :

- Locomotion et équilibre : 7
- Force, couverture : 7
- Style : 8
- Respect, intelligence : 8
- Impression d'ensemble CSO : 8

■ ISO : 133

■ STATUT OSTÉO-ARTICULAIRE : Excellent

COULEUR RUBIN(DE)/OLD	CORDALME(DE) OLD	COR DE LA BRYERE SF	RANTZAU PS QUENOTTE SF
		ALESKA Z HAN	ALME SF LANDDORNE Z HAN
	GRANNUSCHKA OLD	GRANNUS HAN	GRAPHIT HAN ODESSA HAN
		RUMINA OLD	RAMINO WESTF VOILA OLD
CLAUDIA ZZ	CARETANO Z(DE) HOLST	CARETINO(DE) HOLST	CALETTO II(DE) HOLST ISIDOR HOLST
		BRAVO HOLST	REICHSGRAF HOLST OFARIM HOI
	LARTHAGO	CARTHAGO HOLST	CAPITOL I HOLST PERRA HOLST
		DAISY IV	

EXPERTISE GÉNÉTIQUE LIGNÉE MATERNELLE

Mères	1 ^{ÈRE} MÈRE	2 ^{ÈME} MÈRE	3 ^{ÈME} MÈRE	4 ^{ÈME} MÈRE	5 ^{ÈME} MÈRE	Total points pondérés*	Note finale
Nom	CLAUDIA Z Z	LARTHAGO	DAISY IV	-	-		Lignée étrangère
Points Bruts	3,3	-	-	-	-	3,3	

Lucero LS

NOIR PANGARÉ
2005

**LABEL
ESPOIR**



- EXPERTISE JUGES ANSF MODÈLE ET ALLURES :
 - Type race : 8
 - Aplombs : 7
 - Ligne de dessus : 8
- EXPERTISE JUGES ANSF OBSTACLES :
 - Locomotion et équilibre : 7
 - Force, couverture : 7
 - Style : 7
 - Respect, intelligence : 8
 - Impression d'ensemble CSO : 7
- ISO : 138
- STATUT OSTÉO-ARTICULAIRE :

DOLLAR DELA PIERRE SFA	QUIDAM DE REVEL SFA	JALISCO B SFA	ALME SFA TANAGRA SFA
		DIRKA SFA	NANKIN SFA ONDINE DE BAUGY SFA
	LORIPIERRE SFA	FOUDRE DE GUERRE SFA	NANKIN SFA QUENOTTE B SFA
		FLORALIE SFA	KALMISTE SFA NONCHALANTE DS
ARMONIA LA SILLA(DE) HOLST	ACORD II(DE) HOLST	AHORN Z(DE) HAN	ALME SFA HEUREKA HOLST
		RIBECKA HOLST	CALYPSO I HOLST GERLIS(NL) HOLST
	FINALE III HOLST	ZUENFTIGER(DE) PS	
		ZABOU II HOLST	REBEL Z(DE) HAN

EXPERTISE GÉNÉTIQUE LIGNÉE MATERNELLE

Mères	1 ^{ÈRE} MÈRE	2 ^{ÈME} MÈRE	3 ^{ÈME} MÈRE	4 ^{ÈME} MÈRE	5 ^{ÈME} MÈRE	Total points pondérés*	Note finale
Nom	ARMONIA LA SILLA (DE), HOLST	FINALE III, HOLST	ZABOU II, HOLST	-	-		Lignée étrangère
Points Bruts	8,6	4,8	-	-	-	13,4	

* Coordonnées du propriétaire et conditions de monte en page 320.



Vargas de S^{te} Hermelle

SBS ALEZAN
2005

**LABEL
ESPOIR**

■ EXPERTISE JUGES ANSF MODÈLE ET ALLURES :

- Type race : 9
- Aplombs : 8
- Ligne de dessus : 10

■ EXPERTISE JUGES ANSF OBSTACLES :

- Locomotion et équilibre : 8
- Force, couverture : 8
- Style : 7
- Respect, intelligence : 7
- Impression d'ensemble CSO : 8

■ ISO : 128

■ STATUT OSTÉO-ARTICULAIRE : Intermédiaire

OGANO SITTE(BE) SBS	DARCO(BE) BWP	LUGANO VAN LA ROCHE HAN	LUGANO I HAN ADLERFLUT HAN
		ACOUCHA BWP	CODEX SE LATOUCHA BWP
	IALTA SITTE OES	AVONTUUR KWPN	JASPER KWPN UJOLEIN SE
		INSEL SITTE BWP	MAJOR DE LA COUR SF GUTE SITTE SE
NALTYSSE DE STE HERMELLE(BE) SBS	BILLY DU LYS SF	GRAND VENEUR SF	AMOUR DU BOIS SF TANAGRA G SF
		KALY DE SARTILLY SF	ELF III SF DUNE DE SARTILLY SF
	KALYTISSSE DE STE HERMELLE(BE) SBS	ATILAS D'AUTAN SF	IRAC DE L'ILE SF LIBERTA III SF
		ELYTIS DE STE HERMELLE(BE) SBS	PALADIN DES IFS SF SABINA SF

EXPERTISE GÉNÉTIQUE LIGNÉE MATERNELLE

Mères	1 ^{ÈRE} MÈRE	2 ^{ÈME} MÈRE	3 ^{ÈME} MÈRE	4 ^{ÈME} MÈRE	5 ^{ÈME} MÈRE	Total points pondérés*	Note finale
Nom	NALTYSSE DE S ^{TE} HERMELLE (BE) SBS	KALYTISSSE DE S ^{TE} HERMELLE (BE) SBS	ELYTIS DE S ^{TE} HERMELLE (BE) SBS	SABINA SFA	CORINA I SFA		
Points Bruts	22,6	10,9	11,6	5,5	18,8	49,65	9/10

Vauban de S^{te} Hermelle

SBS GRIS
2005

LABEL ESPOIR



- EXPERTISE JUGES ANSF MODÈLE ET ALLURES :
 - Type race : 7
 - Aplombs : 7
 - Ligne de dessus : 8
- EXPERTISE JUGES ANSF OBSTACLES :
 - Locomotion et équilibre : 8
 - Force, couverture : 8
 - Style : 6
 - Respect, intelligence : 7
 - Impression d'ensemble CSO : 7
- ISO : 130
- STATUT OSTÉO-ARTICULAIRE : Excellent

SURCOUF DE REVEL SF	JALISCO B SF	ALME SF	IBRAHIM DS GIRONDINE DS
		TANAGRA SF	FURIOSO(GB) PS DELICIEUSE DS
	DORIS I SF	NYKIO SF	FRA DIAVOLO PS PERLE FINE III DS
		OCEANE II AA	SEDUCTEUR AA RADIEUSE AA
GZARA DE STE HERMELLE(BE) SBS	BAYAC DE STE HERMELLE(BE) SBS	NICIAS III SF	BRILLOSO SF CORINA I SF
		DUVEL VAN DE MALTHOEVE SE	GUIGNOLET SF UNIKA VAN DE MALTHOEVE SE
	NORMANDE DES GRANGES(BE) SBS	A L'HONNEUR SF	OLIFANT SF DAME D'HONNEUR III DS
		FARINA DE LA BOUVERIE(BE) SE	PORSCHÉ DES ROUSSELIÈRES SE PHIRISSETTE(BE) SE

EXPERTISE GÉNÉTIQUE LIGNÉE MATERNELLE

Mères	1 ^{ÈRE} MÈRE	2 ^{ÈME} MÈRE	3 ^{ÈME} MÈRE	4 ^{ÈME} MÈRE	5 ^{ÈME} MÈRE	Total points pondérés*	Note finale
Nom	GZARA DE S ^{TE} HERMELLE SBS	NORMANDE DES GRANGES SBS	FARINA DE LA BOUVERIE (BE) SE	PHIRISSETTE (BE) SE	-		Lignée étrangère
Points Bruts	15,7	-	-	-	-	15,7	

* Coordonnées du propriétaire et conditions de monte en page 320.



Regan Kervec

SF NOIR
1,80 M
2005

**LABEL
À SUIVRE**

■ EXPERTISE JUGES ANSF MODÈLE ET ALLURES :

- Type race : 5
- Aplombs : 6
- Ligne de dessus : 9

■ EXPERTISE JUGES ANSF OBSTACLES :

- Locomotion et équilibre : 6
- Force, couverture : 7
- Style : 6
- Respect, intelligence : 6
- Impression d'ensemble CSO : 6

■ ISO : 126

■ STATUT OSTÉO-ARTICULAIRE : Bon

KANNAN(NL) KWPN	VOLTAIRE(DE) HAN	FURIOSO II EX VERTUOSO SF	FURIOSO(GB) PS DAME DE RANVILLE DS
		GOGO MOEVE HAN	GOTTHARD(DE) HAN MOSAÏK HAN
	CEMETA KWPN	NIMMERDOR(NL) KWPN	FARN HOLST RAMONAA HOLST
WOZIETA KWPN		ETNA SF	
CIBELLE OF COLORS(BE) BWP	QUIDAM DE REVEL SF	JALISCO B SF	ALME SF TANAGRA SF
		DIRKA SF	NANKIN SF ONDINE DE BAUGY SF
	LIGIE SF	ROYAL FEU SF	LORD GORDON SF NEURINE SF
		BEBE DU CHATEAU SF	GRAND VENEUR SF JAVOTTE D SF

EXPERTISE GÉNÉTIQUE LIGNÉE MATERNELLE

Mères	1 ^{ÈRE} MÈRE	2 ^{ÈME} MÈRE	3 ^{ÈME} MÈRE	4 ^{ÈME} MÈRE	5 ^{ÈME} MÈRE	Total points pondérés*	Note finale
Nom	CIBELLE OF COLORS (BE) BWP	LIGIE SFA	BÉBÉ DU CHATEAU SFA	JAVOTTE D SFA	BALLERINE III AC		
Points Bruts	6,3	6,7	20,7	57,7	29,5	64,75	10/10

Rocco Socco

SF BAI
2005

**LABEL
À SUIVRE**



- EXPERTISE JUGES ANSF MODÈLE ET ALLURES :
 - Type race : 10
 - Aplombs : 6
 - Ligne de dessus : 6
- EXPERTISE JUGES ANSF OBSTACLES :
 - Locomotion et équilibre : 7
 - Force, couverture : 6
 - Style : 6
 - Respect, intelligence : 6
 - Impression d'ensemble CSO : 6
- ISO : 125
- STATUT OSTÉO-ARTICULAIRE : Excellent

CUMANO(DE) HOLST	CASSINI I(DE) HOLST	CAPITOL I(DE) HOLST	CAPITANO HOLST FOLIA HOLST
		WISMA HOLST	CALETTO II(DE) HOLST PRISMA HOLST
	CHANEL II HOLST	LANDGRAF I(DE) HOLST	LADYKILLER(GB) PS WARTHURG HOLST
		WEISSE DAME HOLST	CALETTO II(DE) HOLST HERRADA HOLST
NICE SHOT SFA	TROPHEE DU ROZEL SFA	NARCOS II SFA	FAIR PLAY III SFA GEMINI SFA
		MESANGE DU ROZEL SFA	NIGHT AND DAY PS VESTALE SFA
	MISS MOON BEAM PS	PORT ETIENNE PS	MILL REEF(US) PS SIERRA MORENA(IT) PS
		VANITY FAIR PS	SHARPMAN(IE) PS ZELIDE(IE) PS

EXPERTISE GÉNÉTIQUE LIGNÉE MATERNELLE

Mères	1 ^{ÈRE} MÈRE	2 ^{ÈME} MÈRE	3 ^{ÈME} MÈRE	4 ^{ÈME} MÈRE	5 ^{ÈME} MÈRE	Total points pondérés*	Note finale
Nom	NICE SHOT, SFA	MISS MOON BEAM, PS	VANITY FAIR, PS	ZELIDE (IE), PS	ZELINDA, PS		PUR- SANG
Points Bruts	2,5	-	-	-	-	2,5	

* Coordonnées du propriétaire et conditions de monte en page 320.



Roméo du Ry

SF GRIS
2005

**LABEL
À SUIVRE**

■ EXPERTISE JUGES ANSF MODÈLE ET ALLURES :

- Type race : 7
- Aplombs : 8
- Ligne de dessus : 8

■ EXPERTISE JUGES ANSF OBSTACLES :

- Locomotion et équilibre : 6
- Force, couverture : 6
- Style : 6
- Respect, intelligence : 6
- Impression d'ensemble CSO : 6

■ ISO : 127

■ STATUT OSTÉO-ARTICULAIRE : En cours

CUMANO(DE) HOLST	CASSINI I(DE) HOLST	CAPITOL I(DE) HOLST	CAPITANO HOLST FOLIA HOLST
		WISMA HOLST	CALETTO II(DE) HOLST PRISMA HOLST
	CHANEL II HOLST	LANDGRAF I(DE) HOLST	LADYKILLER(GB) PS WARTHBURG HOLST
		WEISSE DAME HOLST	CALETTO II(DE) HOLST HERRADA HOLST
GAZELLE DE SEVES SF	JALISCO B SF	ALME SF	IBRAHIM DS GIRONDINE DS
		TANAGRA SF	FURIOSO(GB) PS DELICIEUSE DS
	RIQUITA DU MONT SF	LIVAROT SF	BRILLOSO SF CORINA I SF
		KENITRA SF	TANAEL SF ANEMONE SF

EXPERTISE GÉNÉTIQUE LIGNÉE MATERNELLE

Mères	1 ^{ÈRE} MÈRE	2 ^{ÈME} MÈRE	3 ^{ÈME} MÈRE	4 ^{ÈME} MÈRE	5 ^{ÈME} MÈRE	Total points pondérés*	Note finale
Nom	GAZELLE DE SÈVES SFA	RIQUITA DU MONT SFA	KENITRA SFA	ANÉMONE SFA	GITANE DS		
Points Bruts	5,4	16,5	6,5	6	2	30,275	8/10

Bel Reinhart

Z

Z GRIS
2005



LABEL À SUIVRE

■ EXPERTISE JUGES ANSF MODÈLE ET ALLURES :

- Type race : 8
- Aplombs : 7
- Ligne de dessus : 7

■ EXPERTISE JUGES ANSF OBSTACLES :

- Locomotion et équilibre : 7
- Force, couverture : 7
- Style : 6
- Respect, intelligence : 5
- Impression d'ensemble CSO : 6

■ ISO : 122

■ STATUT OSTÉO-ARTICULAIRE : Excellent

BERLIN HOLST	CAPITOL I(DE) HOLST	CAPITANO HOLST	CORPORAL HOLST RETINA HOLST
		FOLIA HOLST	MAXIMUS HOLST VASE HO
	WISMA HOLST	CALETTO II(DE) HOLST	COR DE LA BRYERE SF DEKA HOLST
		PRISMA HOLST	MAHMUD(DE) HOLST
WISCAJA(DE) WESTF	WOGENBRECHER HAN	WERTHER(DE) HAN	WENDEKREIS(DE) HAN MEISTERKRONE HAN
		GESINE HAN	GARDESTERN HAN
	FRUHLINGSSONNE WESTF	FRUEHLINGSTRAUM II WESTF	FRUEHLING(DE) WESTF ABENDKIND WESTF
		FAIR LADY WESTF	FREISCHUTZ WESTF

EXPERTISE GÉNÉTIQUE LIGNÉE MATERNELLE

Mères	1 ^{ÈRE} MÈRE	2 ^{ÈME} MÈRE	3 ^{ÈME} MÈRE	4 ^{ÈME} MÈRE	5 ^{ÈME} MÈRE	Total points pondérés*	Note finale
Nom	WISCAJA (DE WESTF)	FRUHLINGSSONNE WESTF	FAIR LADY WESTF	-	-		Lignée étrangère
Points Bruts	2,2	-	-	-	-	2,2	

* Coordonnées du propriétaire et conditions de monte en page 320.





Étalons labellisés

6 ans

- Quaprice for Ever - p. 228
- Quarnac du Mesnil - p. 229
- Quartz de Brion - p. 230
- Quartz de Talma - p. 231
- Quetam des Etisses - p. 232
- Quickly de Kreisker - p. 233
- Quool du Bois Margot - p. 234
- Elton Van de Krekebere - p. 235
- Ensor Van Pleville - p. 236
- Qantar des Etisses - p. 238
- Qapitol de Montsec - p. 239
- Qarat de la Loge - p. 240
- Qesako des Ibis - p. 241
- Qorleone - p. 242
- Quebec Tame - p. 243
- Quebracho Semilly - p. 244
- Quento Sange - p. 245
- Queops de la Muse - p. 246
- Querio de Toscane - p. 247
- Quick Ardent - p. 248
- Quid de Talma - p. 249
- Quilvaro de Lyr - p. 250
- Quir Royal Linière - p. 251
- Quito de Kerglenn - p. 252
- Quito du Vilpion - p. 253
- Quorioso Pré Noir - p. 254
- Econom Van Het Lindenof - p. 255
- Héros de Papignies - p. 256
- Levistan - p. 257
- Rafaello di San Giovanni - p. 258
- Zucarlos - p. 259
- Zwiep des Fontaines - p. 260
- Qlipper du Banco - p. 261
- Qualou - p. 262
- Quartz de la Bar - p. 263
- Quasoar Tame - p. 264
- Lejano - p. 265



Quaprice for Ever

SF BAI
1,71 M
2004



RECOMMANDÉ ANSF

LABEL TRÈS PROMETTEUR

■ EXPERTISE JUGES ANSF MODÈLE ET ALLURES :

- Type race : 9
- Aplombs : 7
- Ligne de dessus : 8

■ EXPERTISE JUGES ANSF OBSTACLES :

- Locomotion et équilibre : 8
- Force, couverture : 9
- Style : 8
- Respect, intelligence : 8
- Impression d'ensemble CSO : 8

■ ISO : 138

■ STATUT OSTÉO-ARTICULAIRE : En cours

QUIDAM DE REVEL SF	JALISCO B SF	ALME SF	IBRAHIM DS GIRONDINE DS
		TANAGRA SF	FURIOSO(GB) PS DELICIEUSE DS
	DIRKA SF	NANKIN SF	FRA DIAVOLO PS CONSTELLATION DS
		ONDINE DE BAUGY SF	HARPHORTAS PS NADINE DS
CAPRICE D'IFRANE SF	GALOUBET A SF	ALME SF	IBRAHIM DS GIRONDINE DS
		VITI TF	NYSTAG TF IDA DE BOURGOIN TF
	IFRANE *AC*	CHATEAU DU DIABLE PS	TARQUIN PS POLYNICE PS
		OITA *AA*	CIDRE MOUSSEUX PS RAITA II *AA*

EXPERTISE GÉNÉTIQUE LIGNÉE MATERNELLE

Mères	1 ^{ÈRE} MÈRE	2 ^{ÈME} MÈRE	3 ^{ÈME} MÈRE	4 ^{ÈME} MÈRE	5 ^{ÈME} MÈRE	Total points pondérés*	Note finale
Nom	CAPRICE D'IFRANE, SFA	IFRANE, *AC*	OITA, *AA*	RAITA II, *AA*	RAM BERA, AR		
Points Bruts	13,6	35,2	0	0	0	48,8	9/10

Quarnac du Mesnil

SF ALEZAN
1,68 M
2004



RECOMMANDÉ ANSF

LABEL TRÈS PROMETTEUR



■ EXPERTISE JUGES ANSF MODÈLE ET ALLURES :

- Type race : 8
- Aplombs : 8
- Ligne de dessus : 8

■ EXPERTISE JUGES ANSF OBSTACLES :

- Locomotion et équilibre : 8
- Force, couverture : 8
- Style : 8
- Respect, intelligence : 9
- Impression d'ensemble CSO : 8

■ ISO : 139

■ STATUT OSTÉO-ARTICULAIRE : Excellent

JARNAC SFA	RYON D'ANZEX AA	MASSONDO *AA*	MARDOCHEE *AA* DUCHESSA *AA*
		HERA B AA	DANDY DU VERGER AA CASBAH AA
	VIC DU VASS SFA	J'T'ADORE SFA	BRILLOSO SFA EGLANTINE SFA
		NASARDE DU CELLIER SFA	DOUBLE ESPOIR SFA URSELLA SFA
ELMA DU MESNIL SFA	NARCOS II SFA	FAIR PLAY III SFA	QUASTOR SFA MA POMME DS
		GEMINI SFA	TANAEIL SFA IL PLEUT BERGERE DS
	NELMA DU MESNIL SFA	NIGHT AND DAY PS	SOLEIL LEVANT PS NUIT DE NOCES PS
		ELMA DU MESNIL SFA	IBRAHIM DS ITALIENNE DS

EXPERTISE GÉNÉTIQUE LIGNÉE MATERNELLE

Mères	1 ^{ÈRE} MÈRE	2 ^{ÈME} MÈRE	3 ^{ÈME} MÈRE	4 ^{ÈME} MÈRE	5 ^{ÈME} MÈRE	Total points pondérés*	Note finale
Nom	ELMA DU MESNIL, SFA	NELMA DU MESNIL, SFA	ELMA DU MESNIL, SFA	ITALIENNE, DS	URANIA, DS		
Points Bruts	7,5	15,4	16,1	0	0	34,975	8/10



Quartz de Brion

SF BAI
1,72 M
2004



RECOMMANDÉ ANSF

LABEL TRÈS PROMETTEUR

■ EXPERTISE JUGES ANSF MODÈLE ET ALLURES :

- Type race : 9
- Aplombs : 7
- Ligne de dessus : 7

■ EXPERTISE JUGES ANSF OBSTACLES :

- Locomotion et équilibre : 8
- Force, couverture : 8
- Style : 8
- Respect, intelligence : 9
- Impression d'ensemble CSO : 8

■ ISO : 140

■ STATUT OSTÉO-ARTICULAIRE : Excellent

GRAIN DE VOLTAIRE SF	VOLTAIRE(DE) HAN	FURIOSO II EX VERTUOSO SF	FURIOSO(GB) PS DAME DE RANVILLE DS
		GOGO MOEVE HAN	GOTTHARD(DE) HAN MOSAÏK HAN
	VOLETOILE SF	MUGUET DU MANOIR SF	ARTICHAUT SF CAMERA SF
		ETOILE DE MARS SF	RANTZAU PS VIOLETTE SF
HIRONDELLE DE BRION SF	ROSIRE SF	URIEL SF	NANKIN SF JESABELLE DE BAUGY DS
		EOLIENNE SF	ULTRA SON SF ARGENTANAISE SF
	DANAÏDE DE BRION SF	QREDO DE PAULSTRA SF	GALOUBET A SF CELIA DE PAULSTRA SF
		FRIGIBELLE SF	IBRAHIM DS BISCOTTE SF

EXPERTISE GÉNÉTIQUE LIGNÉE MATERNELLE

Mères	1 ^{ÈRE} MÈRE	2 ^{ÈME} MÈRE	3 ^{ÈME} MÈRE	4 ^{ÈME} MÈRE	5 ^{ÈME} MÈRE	Total points pondérés*	Note finale
Nom	HIRONDELLE DE BRION SFA	DANAÏDE DE BRION SFA	FRIGIBELLE SFA	BISCOTTE SFA	OISIVE SFA		
Points Bruts	8,3	9,5	5,7	2,3	2,1	23,75	7/10

Quartz de Talma

SF GRIS
1,71 M
2004



RECOMMANDÉ ANSF

LABEL TRÈS PROMETTEUR



■ EXPERTISE JUGES ANSF MODÈLE ET ALLURES :

- Type race : 8
- Aplombs : 7
- Ligne de dessus : 8

■ EXPERTISE JUGES ANSF OBSTACLES :

- Locomotion et équilibre : 8
- Force, couverture : 9
- Style : 8
- Respect, intelligence : 8
- Impression d'ensemble CSO : 8

■ ISO : 135

■ STATUT OSTÉO-ARTICULAIRE : Excellent

CARTHAGO (DE) HOLST	CAPITOL I (DE) HOLST	CAPITANO HOLST	CORPORAL HOLST RETINA HOLST
		FOLIA HOLST	MAXIMUS HOLST VASE HOLST
	PERRA HOLST	CALANDO I (DE) HOLST	COR DE LA BRYERE SFA FURGUND HOLST
		KERRIN HOLST	MAMBO HOLST
JOYEUSE SFA	QREDO DE PAULSTRA SFA	GALOUBET A SFA	ALME SFA VITI TF
		CELIA DE PAULSTRA SFA	FURIOSO (GB) PS QUELLA DE PAULSTRA SFA
	MIDINETTE DEUX SFA	ELF III SFA	IBRAHIM DS OSYRIS SFA
		GERBE D'OR SFA	STARTER SFA QUOULETTE SFA

EXPERTISE GÉNÉTIQUE LIGNÉE MATERNELLE

Mères	1 ^{ÈRE} MÈRE	2 ^{ÈME} MÈRE	3 ^{ÈME} MÈRE	4 ^{ÈME} MÈRE	5 ^{ÈME} MÈRE	Total points pondérés*	Note finale
Nom	JOYEUSE, SFA	MIDINETTE DEUX, SFA	GERBE D'OR, SFA	QUOULETTE, SFA	HOULETTE, DS		
Points Bruts	8,7	33,8	26,2	7,1	2,4	66,3	10/10



Quetam des Etisses

SF BAI
2004



RECOMMANDÉ ANSF

LABEL TRÈS PROMETTEUR

■ EXPERTISE JUGES ANSF MODÈLE ET ALLURES :

- Type race : 8
- Aplombs : 9
- Ligne de dessus : 8

■ EXPERTISE JUGES ANSF OBSTACLES :

- Locomotion et équilibre : 9
- Force, couverture : 9
- Style : 9
- Respect, intelligence : 9
- Impression d'ensemble CSO : 9

■ ISO : 115

■ STATUT OSTÉO-ARTICULAIRE : Excellent

QUIDAM DE REVEL SFA	JALISCO B SFA	ALME SFA	IBRAHIM DS GIRONDINE DS
		TANAGRA SFA	FURIOSO(GB) PS DELICIEUSE DS
	DIRKA SFA	NANKIN SFA	FRA DIAVOLO PS CONSTELLATION DS
		ONDINE DE BAUGY SFA	HARPHORTAS PS NADINE DS
NOLAMIE DES ETISSES SFA	OBERON DU MOULIN SF	LAUDANUM PS	BORAN(GB) PS MONTA BELLA PS
		HERBE D'AUZAY SFA	INVINCIBLE SFA MARILOU AA
	ANDJA D'INCOVILLE SFA	PERSAN II SFA	GRAND VENEUR SFA EPOPEE SFA
		JAGUARE SFA	ESPOIR DU SCION SFA UTILE SFA

EXPERTISE GÉNÉTIQUE LIGNÉE MATERNELLE

Mères	1 ^{ÈRE} MÈRE	2 ^{ÈME} MÈRE	3 ^{ÈME} MÈRE	4 ^{ÈME} MÈRE	5 ^{ÈME} MÈRE	Total points pondérés*	Note finale
Nom	NOLAMIE DE ETISSES	ANDJA D'INCOVILLE	JAGUARE	UTILE	CERA		
Points Bruts	2,4	15,5	7,7	0	0	23,68	7/10

Quickly de Kreisker

SF BAI
1,69 M
2004



RECOMMANDÉ ANSF

LABEL TRÈS PROMETTEUR



■ EXPERTISE JUGES ANSF MODÈLE ET ALLURES :

- Type race : 8
- Aplombs : 7
- Ligne de dessus : 8

■ EXPERTISE JUGES ANSF OBSTACLES :

- Locomotion et équilibre : 9
- Force, couverture : 9
- Style : 9
- Respect, intelligence : 10
- Impression d'ensemble CSO : 9

■ ISO : 145

■ STATUT OSTÉO-ARTICULAIRE : Bon

DIAMANT DE SEMILLY SF	LE TOT DE SEMILLY SF	GRAND VENEUR SF	AMOUR DU BOIS SF TANAGRA G SF
		VENUE DU TOT SF	JURISTE SF RELIQUE SF
	VENISE DES CRESLES SF	ELF III SF	IBRAHIM DS OSYRIS SF
MISS DES CRESLES SF		AMARPOUR PS URLURETTE SF	
BRISEIS D'HELBY SF	LAUDANUM PS	BORAN(GB) PS	MOURNE PS BETHORA PS
		MONTA BELLA PS	MONTAVAL PS CECROPIA PS
	NIKA DU NEVADA SF	ECUYER I SF	TANAEL SF VIVE ETOILE SF
		DANAE SF	STARTER SF MAGALI DS

EXPERTISE GÉNÉTIQUE LIGNÉE MATERNELLE

Mères	1 ^{ÈRE} MÈRE	2 ^{ÈME} MÈRE	3 ^{ÈME} MÈRE	4 ^{ÈME} MÈRE	5 ^{ÈME} MÈRE	Total points pondérés*	Note finale
Nom	BRISEIS D'HELBY, SFA	NIKA DU NEVADA, SFA	DANAE, SFA	MAGALI, DS	SON ALTESSE, DS		
Points Bruts	38,4	11,6	15,8	11,7	0	67,7	10/10

* Coordonnées du propriétaire et conditions de monte en page 320.



Quool du Bois Margot

SF BAI
1,73 M
2004



RECOMMANDÉ ANSF

LABEL TRÈS PROMETTEUR

■ EXPERTISE JUGES ANSF MODÈLE ET ALLURES :

- Type race : 8
- Aplombs : 7
- Ligne de dessus : 7

■ EXPERTISE JUGES ANSF OBSTACLES :

- Locomotion et équilibre : 8
- Force, couverture : 9
- Style : 8
- Respect, intelligence : 9
- Impression d'ensemble CSO : 9

■ ISO : 148

■ STATUT OSTÉO-ARTICULAIRE : Bon

L'ARC DE TRIOMPHE (DE) OLD	LANDOR S(DE) OLD	LANDADEL(DE) HOLST	LANDGRAF I(DE) HOLST NOVELLA HOLST
		FUREIDA 2 OLD	GODEHARD(DE) HAN FUREIDA OLD
	PRAELUDIUM(DE) BYWBL	PILOT WESTF	PILATUS(DE) WESTF GRATIA WESTF
GYBSI(DE) HAN		GOYA HAN ANGELIKA BYWBL	
SPIREE SF	GRAND VENEUR SF	AMOUR DU BOIS SF	QUIRINAL SF MARGARETTE L A DS
		TANAGRA G SF	LE MIOCHE PS HARPETTE DE LA BUTTE DS
	CAMELIA III SF	IBRAHIM DS	THE LAST ORANGE DS VAILLANTE DS
OSYRIS SF		ULTIMATE(E) PS VICTOIRE DS	

EXPERTISE GÉNÉTIQUE LIGNÉE MATERNELLE

Mères	1 ^{ÈRE} MÈRE	2 ^{ÈME} MÈRE	3 ^{ÈME} MÈRE	4 ^{ÈME} MÈRE	5 ^{ÈME} MÈRE	Total points pondérés*	Note finale
Nom	SPIRÉE, SFA	CAMÉLIA III, SFA	OSYRIS, SFA	VICTOIRE, DS	REINETTE, DS		
Points Bruts	22,7	9,4	9,7	4,9	0	41,825	9/10

Elton Van de Krekebeke

BWP GRIS
2004



RECOMMANDÉ ANSF

**LABEL
TRÈS PROMETTEUR**



- EXPERTISE JUGES ANSF MODÈLE ET ALLURES :
 - Type race : 7
 - Aplombs : 7
 - Ligne de dessus : 7
- EXPERTISE JUGES ANSF OBSTACLES :
 - Locomotion et équilibre : 8
 - Force, couverture : 8
 - Style : 9
 - Respect, intelligence : 9
 - Impression d'ensemble CSO : 9
- ISO : 141
- STATUT OSTÉO-ARTICULAIRE : Excellent

CLINTON(DE) HOLST	CORRADO(DE) HOLST	COR DE LA BRYERE SFA	RANTZAU PS QUENOTTE SFA
		SOLEIL HOLST	CAPITOL I(DE) HOLST KUERETTE HOLST
URTE I HOLST		MASETTO HOLST	MONTANUS HOLST EMITA HOLST
		OHRA HOLST	LANDGRAF I(DE) HOLST
VENUS VAN DE KREKEBEKE BWP	NABAB DE REVE(BE) SBS	QUIDAM DE REVEL SFA	JALISCO B SFA DIRKA SFA
		MELODIE EN FA SFA	ARTICHAUT SFA CARAVELLE SFA
	ROCQUETTE VANDE KREKEBEKE BWP	NITHARD OES	LAUDANUM PS INDIRA VH SPARRENHOF(BE) BWP
	MIRANDOLE DE MONIKKENHOF BWP	FLUGEL VAN LA ROCHE BWP	

EXPERTISE GÉNÉTIQUE LIGNÉE MATERNELLE

Mères	1 ^{ÈRE} MÈRE	2 ^{ÈME} MÈRE	3 ^{ÈME} MÈRE	4 ^{ÈME} MÈRE	5 ^{ÈME} MÈRE	Total points pondérés*	Note finale
Nom	VENUS VAN DE KREKEBEKE, BWP	ROCQUETTE VANDE KREKEBEKE, BWP	MIRANDOLE DE MONIKKENHOF, BWP	-	-		Lignée étrangère
Points Bruts	4,1	-	-	-	-	4,1	



Ensor VDH Pleville

BWP GRIS
1,68 M
2004



RECOMMANDÉ ANSF

LABEL TRÈS PROMETTEUR

■ EXPERTISE JUGES ANSF MODÈLE ET ALLURES :

- Type race : 7
- Aplombs : 6
- Ligne de dessus : 7

■ EXPERTISE JUGES ANSF OBSTACLES :

- Locomotion et équilibre : 9
- Force, couverture : 10
- Style : 9
- Respect, intelligence : 9
- Impression d'ensemble CSO : 9

■ ISO : 147

■ STATUT OSTÉO-ARTICULAIRE : Excellent

CLINTON(DE) HOLST	CORRADO(DE) HOLST	COR DE LA BRYERE SF	RANTZAU PS QUENOTTE SF
		SOLEIL HOLST	CAPITOL I(DE) HOLST KUERETTE HOLST
	URTE I HOLST	MASETTO HOLST	MONTANUS HOLST EMITA HOLST
		OHRA HOLST	LANDGRAF I(DE) HOLST
ANGEL OF MEVT HAZELARENH(BE) BWP	HEARTBREAKER(NL) KWPN	NIMMERDOR(NL) KWPN	FARN HOLST RAMONAA HOLST
		BACAROLE HOLST	SILVANO HOLST ORCHIDEE HOLST
	IT'S ME BWP	ATTACK Z HAN	ALME SF UNDINE RHDL
		CA VA SEUL BWP	LUGANO VAN LA ROCHE HAN

EXPERTISE GÉNÉTIQUE LIGNÉE MATERNELLE

Mères	1 ^{ÈRE} MÈRE	2 ^{ÈME} MÈRE	3 ^{ÈME} MÈRE	4 ^{ÈME} MÈRE	5 ^{ÈME} MÈRE	Total points pondérés*	Note finale
Nom	ANGEL OF MEVT HAZELARENH (BE), BWP	IT'S ME, BWP	CA VA SEUL, BWP	-	-		Lignée étrangère
Points Bruts	11,1	10,2	-	-	-	21,3	

Calendrier des Qualificatives Etalons Selle Français 2011 2 et 3 ans



www.sellefrancais.fr

Tél. + 33 (0)8 99 23 23 18



Qantar des Etisses

SF BAI
1,60 M
2004

**LABEL
ESPOIR**

■ EXPERTISE JUGES ANSF MODÈLE ET ALLURES :

- Type race : 6
- Aplombs : 7
- Ligne de dessus : 5

■ EXPERTISE JUGES ANSF OBSTACLES :

- Locomotion et équilibre : 7
- Force, couverture : 7
- Style : 7
- Respect, intelligence : 7
- Impression d'ensemble CSO : 7

■ ISO : 136

■ STATUT OSTÉO-ARTICULAIRE : Bon

QUICK STAR SF	GALOUBET A SF	ALME SF	IBRAHIM DS GIRONDINE DS
		VITI TF	NYSTAG TF IDA DE BOURGOIN TF
	STELLA SF	NITHARD *AA* (48.73%)	KESBETH *AA* (50%) NITOUCHE *AA* (47.46%)
		FLORA DS	TRIPOLI AA (41.51%) VANILLE DS
ANDJA D'INCOVILLE SF	PERSAN II SF	GRAND VENEUR SF	AMOUR DU BOIS SF TANAGRA G SF
		EPOPEE SF	STARTER SF TIMIDE SF
	JAGUARE SF	ESPOIR DU SCION SF	UKASE SF OPERETTE SF
		UTILE SF	KANARISTE DS CERA OI

EXPERTISE GÉNÉTIQUE LIGNÉE MATERNELLE

Mères	1 ^{ÈRE} MÈRE	2 ^{ÈME} MÈRE	3 ^{ÈME} MÈRE	4 ^{ÈME} MÈRE	5 ^{ÈME} MÈRE	Total points pondérés*	Note finale
Nom	ANDJA D'INCOVILLE SFA	JAGUARE SFA	UTILE SFA	CERA OI	-		
Points Bruts	15,5	7,7	0	0	0	23,2	7/10

Qapitol de Montsec

SF BAI
1,74 M
2004

**LABEL
ESPOIR**



■ EXPERTISE JUGES ANSF MODÈLE ET ALLURES :

- Type race : 7
- Aplombs : 7
- Ligne de dessus : 7

■ EXPERTISE JUGES ANSF OBSTACLES :

- Locomotion et équilibre : 7
- Force, couverture : 7
- Style : 7
- Respect, intelligence : 8
- Impression d'ensemble CSO : 7

■ ISO : 140

■ STATUT OSTÉO-ARTICULAIRE : Excellent

ROBIN II Z(DE) HAN	RAMIRO(DE) HOLST	RAIMOND HOLST	RAMZES SE INFRA HOLST
		VALINE HOLST	COTTAGE SON(GB) PS HOLLE HOLST
	ALPHA SE	ALME SF	IBRAHIM DS GIRONDINE DS
		GOTIN HAN	GOTTHARD(DE) HAN WORTART HAN
ETOILE DU CHATEAU SF	LE TOT DE SEMILLY SF	GRAND VENEUR SF	AMOUR DU BOIS SF TANAGRA G SF
		VENUE DU TOT SF	JURISTE SF RELIQUE SF
	JAVOTTE D SF	COR DE CHASSE SF	IBRAHIM DS RADIEUSE SF
		BALLERINE III AC	RANTZAU PS MANUELA AC

EXPERTISE GÉNÉTIQUE LIGNÉE MATERNELLE

Mères	1 ^{ÈRE} MÈRE	2 ^{ÈME} MÈRE	3 ^{ÈME} MÈRE	4 ^{ÈME} MÈRE	5 ^{ÈME} MÈRE	Total points pondérés*	Note finale
Nom	ETOILE DU CHATEAU SFA	JAVOTTE D SFA	BALLERINE III AC	MANUELA AC	AMADOUÉE AA		
Points Bruts	23,6	57,7	29,5	24,7	0	115,775	10/10

* Coordonnées du propriétaire et conditions de monte en page 320.



Qesako des Ibis* Lillebec

SF BAI
1,64 M
2004

**LABEL
ESPOIR**

■ EXPERTISE JUGES ANSF MODÈLE ET ALLURES :

- Type race : 8
- Aplombs : 8
- Ligne de dessus : 8

■ EXPERTISE JUGES ANSF OBSTACLES :

- Locomotion et équilibre : 8
- Force, couverture : 7
- Style : 7
- Respect, intelligence : 7
- Impression d'ensemble CSO : 7

■ ISO : 139

■ STATUT OSTÉO-ARTICULAIRE : Excellent

QUIDAM DE REVEL SF	JALISCO B SF	ALME SF	IBRAHIM DS GIRONDINE DS
		TANAGRA SF	FURIOSO(GB) PS DELICIEUSE DS
	DIRKA SF	NANKIN SF	FRA DIAVOLO PS CONSTELLATION DS
		ONDINE DE BAUGY SF	HARPHORTAS PS NADINE DS
FANTASIE DES IBIS SF	RUBENS D'HELBY SF	GRAND VENEUR SF	AMOUR DU BOIS SF TANAGRA G SF
		GINA DU GRIPPOIS SF	SURIOSO SF SABA DU GRIPPOIS SF
	SEX APPEAL II SF	POT D'OR PS	BUISSON D'OR PS APPO PS
		DANAE SF	STARTER SF MAGALI DS

EXPERTISE GÉNÉTIQUE LIGNÉE MATERNELLE

Mères	1 ^{ÈRE} MÈRE	2 ^{ÈME} MÈRE	3 ^{ÈME} MÈRE	4 ^{ÈME} MÈRE	5 ^{ÈME} MÈRE	Total points pondérés*	Note finale
Nom	FANTASIE DES IBIS, SFA	SEX APPEAL II, SFA	DANAE, SFA	MAGALI, DS	SON ALTESSE, DS		
Points Bruts	14,1	0	15,8	11,7	0	31,8	8/10

Qorleone

SF BAI
2004

**LABEL
ESPOIR**



■ EXPERTISE JUGES ANSF MODÈLE ET ALLURES :

- Type race : 7
- Aplombs : 7
- Ligne de dessus : 7

■ EXPERTISE JUGES ANSF OBSTACLES :

- Locomotion et équilibre : 7
- Force, couverture : 9
- Style : 7
- Respect, intelligence : 7
- Impression d'ensemble CSO : 7

■ ISO : 144

■ STATUT OSTÉO-ARTICULAIRE : En cours

DOLLAR DU MURIER SFA	JALISCO B SFA	ALME SFA	IBRAHIM DS GIRONDINE DS
		TANAGRA SFA	FURIOSO(GB) PS DELICIEUSE DS
	KARIELLE SFA	URIEL SFA	NANKIN SFA JESABELLE DE BAUGY DS
		CAMARADE RAPIDE SFA	IBRAHIM DS ALLEGRIA DE GRANDCHAMP PS
KIARA SFA	BURGGRAAF(DE) HOLST	LANDGRAF I(DE) HOLST	LADYKILLER(GB) PS WARTHBURG HOLST
		LOANDA HOLST	COR DE LA BRYERE SFA URBINE HOLST
	AWAY PIERREVILLE SFA	ALME SFA	IBRAHIM DS GIRONDINE DS
		SENTINELLE SFA	GRAND VENEUR SFA HILDEGARDE B SFA

EXPERTISE GÉNÉTIQUE LIGNÉE MATERNELLE

Mères	1 ^{ÈRE} MÈRE	2 ^{ÈME} MÈRE	3 ^{ÈME} MÈRE	4 ^{ÈME} MÈRE	5 ^{ÈME} MÈRE	Total points pondérés*	Note finale
Nom	KIARA, SFA	AWAY PIERREVILLE, SFA	SENTINELLE, SFA	HILDEGARDE B, SFA	QUENOTTE B, SFA		
Points Bruts	4,4	17,3	10,1	2,6	9,7	33	8/10

* Coordonnées du propriétaire et conditions de monte en page 320.



Quebec Tame

SF ALEZAN
2004

**LABEL
ESPOIR**

■ EXPERTISE JUGES ANSF MODÈLE ET ALLURES :

- Type race : 8
- Aplombs : 7
- Ligne de dessus : 7

■ EXPERTISE JUGES ANSF OBSTACLES :

- Locomotion et équilibre : 7
- Force, couverture : 7
- Style : 6
- Respect, intelligence : 9
- Impression d'ensemble CSO : 7

■ ISO : 154

■ STATUT OSTÉO-ARTICULAIRE : En cours

FOR PLEASURE(DE) HAN	FURIOSO II EX VERTUOSO SFA	FURIOSO(GB) PS	PRECIPITATION(GB) PS MAUREEN(GB) PS
		DAME DE RANVILLE DS	TALISMAN DS QUE JE SUIS BELLE DS
	GIGANTIN HAN	GRANNUS HAN	GRAPHIT HAN ODESSA HAN
		GOLDI HAN	GOYA HAN
KASSAVE SFA	FRENCH CANCAN SFA	QUIDAM DE REVEL SFA	JALISCO B SFA DIRKA SFA
		SCALA SFA	URIEL SFA GEMINI SFA
	ODYSSEE III SFA	HADJ A AA	URTOIS AA AURELIA B AA
		IL PLEUT BERGERE SFA	TIGRE ROUGE SFA STARLETTE B SFA

EXPERTISE GÉNÉTIQUE LIGNÉE MATERNELLE

Mères	1 ^{ÈRE} MÈRE	2 ^{ÈME} MÈRE	3 ^{ÈME} MÈRE	4 ^{ÈME} MÈRE	5 ^{ÈME} MÈRE	Total points pondérés*	Note finale
Nom	KASSAVE, SFA	ODYSSEE III, SFA	IL PLEUT BERGERE, SFA	STARLETTE B, SFA	MA POMME, DS		
Points Bruts	10,3	18,2	0	9,9	29,6	40,85	9/10

Quebracho Semilly

SF ALEZAN

1,70 M

2004

LABEL ESPOIR



- EXPERTISE JUGES ANSF MODÈLE ET ALLURES :
 - Type race : 7
 - Aplombs : 8
 - Ligne de dessus : 7
- EXPERTISE JUGES ANSF OBSTACLES :
 - Locomotion et équilibre : 7
 - Force, couverture : 8
 - Style : 7
 - Respect, intelligence : 8
 - Impression d'ensemble CSO : 7
- ISO : 145
- STATUT OSTÉO-ARTICULAIRE : Excellent

LE TOT DE SEMILLY SF	GRAND VENEUR SF	AMOUR DU BOIS SF	QUIRINAL SF MARGARETTE LA DS
		TANAGRA G SF	LE MIOCHE PS HARPETTE DE LA BUTTE DS
	VENUE DU TOT SF	JURISTE SF	ULTIMATE(IE) PS ETEUSE DS
		RELIQUE SF	LAURIER THYM DS HISTOIRE DS
MELODIE DE SEMILLY SF	EYKEN DES FONTENIS SF	QUIDAM DE REVEL SF	JALISCO B SF DIRKA SF
		AUZONE DE FONTENIS SF	J'T'ADORE SF NOBLESSE DU MANOIR III SF
	CAMPAGNE III SF	QUAT'SOUS SF	KAYACK SF GEMINI SF
		QUALMA SF	BRENNEKE PS DJEMILA SF

EXPERTISE GÉNÉTIQUE LIGNÉE MATERNELLE

Mères	1 ^{ÈRE} MÈRE	2 ^{ÈME} MÈRE	3 ^{ÈME} MÈRE	4 ^{ÈME} MÈRE	5 ^{ÈME} MÈRE	Total points pondérés*	Note finale
Nom	MÉLODIE DE SEMILLY, SFA	CAMPAGNE II, SFA	QUALMA, SFA	DJEMILA, SFA	ULTRA BELLE, SFA		
Points Bruts	4,5	10,4	2,6	6,4	0	20,05	7/10

* Coordonnées du propriétaire et conditions de monte en page 320.



Quento Sange

SF GRIS
2004

**LABEL
ESPOIR**

■ EXPERTISE JUGES ANSF MODÈLE ET ALLURES :

- Type race : 6
- Aplombs : 7
- Ligne de dessus : 6

■ EXPERTISE JUGES ANSF OBSTACLES :

- Locomotion et équilibre : 7
- Force, couverture : 7
- Style : 7
- Respect, intelligence : 8
- Impression d'ensemble CSO : 7

■ ISO : 144

■ STATUT OSTÉO-ARTICULAIRE : Excellent

CENTO(DE) HOLST	CAPITOL I(DE) HOLST	CAPITANO HOLST	CORPORAL HOLST RETINA HOLST
		FOLIA HOLST	MAXIMUS HOLST VASE HOLST
	VIOLA XI HOLST	CALETTO II(DE) HOLST	COR DE LA BRYERE SFA DEKA HOLST
		LADY LEGENDE HOLST	LIGUSTER(DE) HOLST
LUCÉ D'ESPERID SFA	QUIDAM DE REVEL SFA	JALISCO B SFA	ALME SFA TANAGRA SFA
		DIRKA SFA	NANKIN SFA ONDINE DE BAUGY SFA
	JAVOTTE D SFA	COR DE CHASSE SFA	IBRAHIM DS RADIEUSE SFA
		BALLERINE III AC	RANTZAU PS MANUELA AC

EXPERTISE GÉNÉTIQUE LIGNÉE MATERNELLE

Mères	1 ^{ÈRE} MÈRE	2 ^{ÈME} MÈRE	3 ^{ÈME} MÈRE	4 ^{ÈME} MÈRE	5 ^{ÈME} MÈRE	Total points pondérés*	Note finale
Nom	LUCÉ D'ESPERID, SFA	JAVOTTE D, SFA	BALLERINE III, AC	MANUELA, AC	AMADOUÉE, AA		
Points Bruts	4,4	57,7	29,5	24,7	0	96,575	10/10

Queops de la Muse

SF ALEZAN BRÛLÉ
1,69 M
2004

**LABEL
ESPOIR**



■ EXPERTISE JUGES ANSF MODÈLE ET ALLURES :

- Type race : 8
- Aplombs : 7
- Ligne de dessus : 8

■ EXPERTISE JUGES ANSF OBSTACLES :

- Locomotion et équilibre : 7
- Force, couverture : 7
- Style : 8
- Respect, intelligence : 8
- Impression d'ensemble CSO : 7

■ ISO : 138

■ STATUT OSTÉO-ARTICULAIRE : En cours

VALESPoir MALABRY SFA	DOUBLE ESPoir SFA	IBRAHIM DS	THE LAST ORANGE DS VAILLANTE DS
		QUATRIEME ESPoir SFA	PLEIN D'ESPOIRS DS GAZELLE DS
	CERVOISE SFA	CHABELI PS	CHATEAUROUX PS LIBELLULE II PS
		PICNIK SFA	FRA DIAVOLO PS CAILLE B DS
FLEUR DES PRES V SFA	NARCOS II SFA	FAIR PLAY III SFA	QUASTOR SFA MA POMME DS
		GEMINI SFA	TANAEL SFA IL PLEUT BERGERE DS
	NEMESIS SFA	FARCEUR AA	FONTENOI AA PASCALINE AA
		CHRYSEIS SFA	POPOF PS IRIS L DS

EXPERTISE GÉNÉTIQUE LIGNÉE MATERNELLE

Mères	1 ^{ÈRE} MÈRE	2 ^{ÈME} MÈRE	3 ^{ÈME} MÈRE	4 ^{ÈME} MÈRE	5 ^{ÈME} MÈRE	Total points pondérés*	Note finale
Nom	FLEUR DES PRES V, SFA	NEMESIS, SFA	NEMESIS, SFA	IRIS L, DS	UTILE, DS		
Points Bruts	5,8	8,1	3,1	10,5	0	21,475	7/10

* Coordonnées du propriétaire et conditions de monte en page 320.



Querio de Toscane

SF BAI
1,71 M
2004

**LABEL
ESPOIR**

■ EXPERTISE JUGES ANSF MODÈLE ET ALLURES :

- Type race : 6
- Aplombs : 6
- Ligne de dessus : 6

■ EXPERTISE JUGES ANSF OBSTACLES :

- Locomotion et équilibre : 7
- Force, couverture : 7
- Style : 7
- Respect, intelligence : 7
- Impression d'ensemble CSO : 7

■ ISO : 143

■ STATUT OSTÉO-ARTICULAIRE : Excellent

DIAMANT DE SEMILLY SFA	LE TOT DE SEMILLY SFA	GRAND VENEUR SFA	AMOUR DU BOIS SFA TANAGRA G SFA
		VENUE DU TOT SFA	JURISTE SFA RELIQUE SFA
	VENISE DES CRESLES SFA	ELF III SFA	IBRAHIM DS OSYRIS SFA
		MISS DES CRESLES SFA	AMARPOUR PS URLURETTE SFA
FANNY DU MURIER SFA	LAUDANUM PS	BORAN(GB) PS	MOURNE PS BETHORA PS
		MONTA BELLA PS	MONTAVAL PS CECROPIA PS
	TOSCANE SFA	URIEL SFA	NANKIN SFA JESABELLE DE BAUGY DS
		CAMARADE RAPIDE SFA	IBRAHIM DS ALLEGRIA DE GRANDCHAMP PS

EXPERTISE GÉNÉTIQUE LIGNÉE MATERNELLE

Mères	1 ^{ÈRE} MÈRE	2 ^{ÈME} MÈRE	3 ^{ÈME} MÈRE	4 ^{ÈME} MÈRE	5 ^{ÈME} MÈRE	Total points pondérés*	Note finale
Nom	FANNY DU MURIER, SFA	TOSCANE, SFA	CAMARADE RAPIDE, SFA	ALLEGRIA DE GRANDCHAMP, PS	JOCELYNE, PS		
Points Bruts	25,7	15,2	23,3	0	0	58,375	10/10

Quick Ardent

SF BAI
1,70 M
2004

LABEL ESPOIR



■ EXPERTISE JUGES ANSF MODÈLE ET ALLURES :

- Type race : 7
- Aplombs : 7
- Ligne de dessus : 7

■ EXPERTISE JUGES ANSF OBSTACLES :

- Locomotion et équilibre : 7
- Force, couverture : 8
- Style : 7
- Respect, intelligence : 8
- Impression d'ensemble CSO : 7

■ ISO : 145

■ STATUT OSTÉO-ARTICULAIRE : En cours

QUICK STAR SF	GALOUBET A SF	ALME SF	IBRAHIM DS GIRONDINE DS
		VITI TF	NYSTAG TF IDA DE BOURGOIN TF
	STELLA SF	NITHARD *AA* (48.73%)	KESBETH *AA* (50%) NITOUCHE *AA* (47.46%)
		FLORA DS	TRIPOLI AA (41.51%) VANILLE DS
UTILE ARDENTE SF	GRAND VENEUR SF	AMOUR DU BOIS SF	QUIRINAL SF MARGARETTE LA DS
		TANAGRA G SF	LE MIOCHE PS HARPETTE DE LA BUTTE DS
	EUREKA SF	RED STAR II PS	MAGIC RED(CB) PS OLYMPIC STAR(CB) PS
		OLGA SF	JURISTE SF KATRINE DS

EXPERTISE GÉNÉTIQUE LIGNÉE MATERNELLE

Mères	1 ^{ÈRE} MÈRE	2 ^{ÈME} MÈRE	3 ^{ÈME} MÈRE	4 ^{ÈME} MÈRE	5 ^{ÈME} MÈRE	Total points pondérés*	Note finale
Nom	UTILE ARDENT, SFA	EUREKA, SFA	OLGA, SFA	KATRINE, DS	EGOLINE, DS		
Points Bruts	23,1	18,4	15,4	2,9	0	54,5	10/10

* Coordonnées du propriétaire et conditions de monte en page 320.



Quid de Talma

SF BAI
1,68 M
2004

**LABEL
ESPOIR**

■ EXPERTISE JUGES ANSF MODÈLE ET ALLURES :

- Type race : 8
- Aplombs : 7
- Ligne de dessus : 8

■ EXPERTISE JUGES ANSF OBSTACLES :

- Locomotion et équilibre : 7
- Force, couverture : 7
- Style : 8
- Respect, intelligence : 8
- Impression d'ensemble CSO : 7

■ ISO : 145

■ STATUT OSTÉO-ARTICULAIRE : Bon

CONTENDRO(DE) HOLST	CONTENDER(DE) HOLST	CALYPSO II(DE) HOLST	COR DE LA BRYERE SF TABELLE HOLST
		GOFINE HOLST	RAMIRO(DE) HOLST CITA HOLST
	BRAVO HOLST	REICHSGRAF HOLST	RINALDO HOLST OPHELIA HOLST
		OFARIM HOLST	RASPUN(NL) HOLST HOLLE HOLST
NOA DE TALMA SF	NIDOR PLATIERE SF	NANKIN SF	FRA DIAVOLO PS CONSTELLATION DS
		ETOILE SF	TANAEL SF SIMIANE SF
	QUEREL DES ETANGS SF	COR DE CHASSE SF	IBRAHIM DS RADIEUSE SF
		BABATTE NC	PRE CATELAN II PS VAILLANTE OI

EXPERTISE GÉNÉTIQUE LIGNÉE MATERNELLE

Mères	1 ^{ÈRE} MÈRE	2 ^{ÈME} MÈRE	3 ^{ÈME} MÈRE	4 ^{ÈME} MÈRE	5 ^{ÈME} MÈRE	Total points pondérés*	Note finale
Nom	NOA DE TALMA, SFA	QUEREL DES ETANGS, SFA	BABATTE, NC	VAILLANTE, OI	-		
Points Bruts	9,8	30,1	7,5	4	0	47,525	9/10

Quilvaro de Lyr

SF BAI
1,66 M
2004

**LABEL
ESPOIR**



■ EXPERTISE JUGES ANSF MODÈLE ET ALLURES :

- Type race : 7
- Aplombs : 7
- Ligne de dessus : 6

■ EXPERTISE JUGES ANSF OBSTACLES :

- Locomotion et équilibre : 7
- Force, couverture : 7
- Style : 7
- Respect, intelligence : 8
- Impression d'ensemble CSO : 7

■ ISO : 140

■ STATUT OSTÉO-ARTICULAIRE : Bon

CALVARO(DE) HOLST	CALETTO(DE) HOLST	COR DE LA BRYERE SF	RANTZAU PS QUENOTTE SF
		DEKA HOLST	CONSUL HOLST OEKONOMIE HOLST
	RIXA HOLST	CAPITOL I(DE) HOLST	CAPITANO HOLST FOLIA HOLST
		FELICITAS HOLST	FANTUS HOLST ZERMOLA HAN
BELLE DE POYANS SF	QUIDAM DE REVEL SF	JALISCO B	ALME SF TANAGRA SF
		DIRKA SF	NANKIN SF ONDINE DE BAUGY SF
	ROSAE II SF	KAPOC SF	EN KADANSE SF EGLANTINE SF
		TANAGRA G SF	LE MIOCHE PS HARPETTE DE LA BUTTE DS

EXPERTISE GÉNÉTIQUE LIGNÉE MATERNELLE

Mères	1 ^{ÈRE} MÈRE	2 ^{ÈME} MÈRE	3 ^{ÈME} MÈRE	4 ^{ÈME} MÈRE	5 ^{ÈME} MÈRE	Total points pondérés*	Note finale
Nom	BELLE DE POYANS, SFA	ROSAE II, SFA	TANAGRA G, SFA	HARPETTE DE LA BUTTE, DS	URSULINE, DS		
Points Bruts	10,1	14,4	5,3	5	0	30,975	8/10

* Coordonnées du propriétaire et conditions de monte en page 320.



Quir Royal Linière

SF ALEZAN
1,66 M
2004

**LABEL
ESPOIR**

■ EXPERTISE JUGES ANSF MODÈLE ET ALLURES :

- Type race : 8
- Aplombs : 8
- Ligne de dessus : 7

■ EXPERTISE JUGES ANSF OBSTACLES :

- Locomotion et équilibre : 8
- Force, couverture : 7
- Style : 7
- Respect, intelligence : 7
- Impression d'ensemble CSO : 7

■ ISO : 139

■ STATUT OSTÉO-ARTICULAIRE : Excellent

ROYAL FEU SF	LORD GORDON SF	ALME SF	IBRAHIM DS GIRONDINE DS
		TAVIANE SF	BRULE TOUT DS EFFLUVIANE DS
	NEURINE SF	LAUDANUM PS	BORAN(GB) PS MONTA BELLA PS
		RAMONA F SF	CASOAR *AA* (50.78%) HAUTE RIVE DS
JOIE DE VIVRE LINIERE SF	VELOCE DE FAVI AA	JOUAN DE FRELY AA (31.68%)	VIDOC AA (45.45%) ESTEVE *AC* (17.91%)
		VERTU AA (53.84%)	VERTUBLEU AA (67.57%) KETTY AA (40.11%)
	TANIA DES LINIERES SF	LIEU DE RAMPAN SF	QUASTOR SF REINE D'AMOUR SF
		GADY DE LA POTERIE SF	OEIL BLEU DS TROTTEUSE SF

EXPERTISE GÉNÉTIQUE LIGNÉE MATERNELLE

Mères	1 ^{ÈRE} MÈRE	2 ^{ÈME} MÈRE	3 ^{ÈME} MÈRE	4 ^{ÈME} MÈRE	5 ^{ÈME} MÈRE	Total points pondérés*	Note finale
Nom	JOIE DE VIVRE LINIÈRES, SFA	TANIA DES LINIÈRES, SFA	GADY DE LA POTERIE, SFA	TROTTEUSE, SFA	FRIVOLE, COBND		
Points Bruts	6,4	9,2	2,4	0	0	17,4	6/10

Quito de Kerglenn

SF BAI
2004

**LABEL
ESPOIR**



■ EXPERTISE JUGES ANSF MODÈLE ET ALLURES :

- Type race : 8
- Aplombs : 7
- Ligne de dessus : 8

■ EXPERTISE JUGES ANSF OBSTACLES :

- Locomotion et équilibre : 8
- Force, couverture : 8
- Style : 7
- Respect, intelligence : 7
- Impression d'ensemble CSO : 8

■ ISO : 140

■ STATUT OSTÉO-ARTICULAIRE : En cours

DIAMANT DE SEMILLY SFA	LE TOT DE SEMILLY SFA	GRAND VENEUR SFA	AMOUR DU BOIS SFA TANAGRA G SFA
		VENUE DU TOT SFA	JURISTE SFA RELIQUE SFA
	VENISE DES CRESLES SFA	ELF III SFA	IBRAHIM DS OSYRIS SFA
		MISS DES CRESLES SFA	AMARPOUR PS URLURETTE SFA
JUMPY DE KREISKER SFA	QUITO DE BAUSSY SFA	JALISCO B SFA	ALME SFA TANAGRA SFA
		URGANDE B SFA	PRINCE DU CY SFA JOLIETTA DS
	BETTY DE KREISKER SFA	MUGUET DU MANOIR SFA	ARTICHAUT SFA CAMERA SFA
		DANAE SFA	STARTER SFA MAGALI DS

EXPERTISE GÉNÉTIQUE LIGNÉE MATERNELLE

Mères	1 ^{ÈRE} MÈRE	2 ^{ÈME} MÈRE	3 ^{ÈME} MÈRE	4 ^{ÈME} MÈRE	5 ^{ÈME} MÈRE	Total points pondérés*	Note finale
Nom	JUMPY DE KREISKER, SFA	BETTY DE KREISKER, SFA	DANAE, SFA	MAGALI, DS	SON ALTESSE, DS		
Points Bruts	24	35,7	15,8	11,7	0	77,4	10/10

* Coordonnées du propriétaire et conditions de monte en page 320.



Quito du Vilpion

SF BAI
1,71 M
2004

**LABEL
ESPOIR**

■ EXPERTISE JUGES ANSF MODÈLE ET ALLURES :

- Type race : 9
- Aplombs : 8
- Ligne de dessus : 8

■ EXPERTISE JUGES ANSF OBSTACLES :

- Locomotion et équilibre : 7
- Force, couverture : 7
- Style : 7
- Respect, intelligence : 7
- Impression d'ensemble CSO : 7

■ ISO : 141

■ STATUT OSTÉO-ARTICULAIRE :

DIAMANT DE SEMILLY SF	LE TOT DE SEMILLY SF	GRAND VENEUR SF	AMOUR DU BOIS SF TANAGRA G SF
		VENUE DU TOT SF	JURISTE SF RELIQUE SF
	VENISE DES CRESLES SF	ELF III SF	IBRAHIM DS OSYRIS SF
		MISS DES CRESLES SF	AMARPOUR PS URLURETTE SF
HERMINE DU CHATEAU SF	BACUS DE NOUVOLIEU SF	QUAT'SOUS SF	KAYACK SF GEMINI SF
		PALOMA DU HAMEAU SF	GUILLAUME TELL SF LORRAINE SF
	SOPHIE DU CHATEAU SF	GALOUBET A SF	ALME SF VITI TF
		JAVOTTE D SF	COR DE CHASSE SF BALLERINE III AC (10.74%)

EXPERTISE GÉNÉTIQUE LIGNÉE MATERNELLE

Mères	1 ^{ÈRE} MÈRE	2 ^{ÈME} MÈRE	3 ^{ÈME} MÈRE	4 ^{ÈME} MÈRE	5 ^{ÈME} MÈRE	Total points pondérés*	Note finale
Nom	HERMINE DU CHATEAU, SFA	SOPHIE DU CHATEAU, SFA	JAVOTTE D, SFA	BALLERINE III, AC	MANUELA, AC		
Points Bruts	12,9	53,4	57,7	29,5	24,7	130,5	10/10

Quorioso Pré Noir

SF BAI
1,67 M
2004

**LABEL
ESPOIR**



- EXPERTISE JUGES ANSF MODÈLE ET ALLURES :
- Type race : 6
 - Aplombs : 7
 - Ligne de dessus : 7
- EXPERTISE JUGES ANSF OBSTACLES :
- Locomotion et équilibre : 6
 - Force, couverture : 7
 - Style : 7
 - Respect, intelligence : 7
 - Impression d'ensemble CSO : 7
- ISO : 140
- STATUT OSTÉO-ARTICULAIRE : Intermédiaire

KANNAN(NL) KWPN	VOLTAIRE(DE) HAN	FURIOSO II EX VERTUOSO SFA	FURIOSO(GB) PS DAME DE RANVILLE DS
		GOGO MOEVE HAN	GOTTHARD(DE) HAN MOSAİK HAN
	CEMETA KWPN	NIMMERDOR(NL) KWPN	FARN HOLST RAMONAA HOLST
		WOZIETA KWPN	ETNA SFA
FARANDOL III SFA	TRESOR DE CHEUX SFA	GRAND VENEUR SFA	AMOUR DU BOIS SFA TANAGRA G SFA
		COROLYS SFA	STARTER SFA MAGALI DS
	PETITE NOBLESSE(IE) PS	SKYLINER(IE) PS	AFRICAN SKY(GB) PS KEEP GOING(GB) PS
		ROYAL INHERITANCE(IE) PS	WILL SOMERS(GB) PS QUEEN OF THE VALE(IE) PS

EXPERTISE GÉNÉTIQUE LIGNÉE MATERNELLE

Mères	1 ^{ÈRE} MÈRE	2 ^{ÈME} MÈRE	3 ^{ÈME} MÈRE	4 ^{ÈME} MÈRE	5 ^{ÈME} MÈRE	Total points pondérés*	Note finale
Nom	FARANDOL III, SFA	PETITE NOBLESSE (IE), PS	ROYAL INHERITANCE, PS	QUEEN OF THE VALE, PS	-		
Points Bruts	13,2	4,7	-	-	-	17,9	Pur-sang

* Coordonnées du propriétaire et conditions de monte en page 320.



Econom Van Het Lindehof

BWP BAI
2004

**LABEL
ESPOIR**

■ EXPERTISE JUGES ANSF MODÈLE ET ALLURES :

- Type race : 7
- Aplombs : 7
- Ligne de dessus : 6

■ EXPERTISE JUGES ANSF OBSTACLES :

- Locomotion et équilibre : 8
- Force, couverture : 8
- Style : 7
- Respect, intelligence : 7
- Impression d'ensemble CSO : 7

■ ISO : 143

■ STATUT OSTÉO-ARTICULAIRE : En cours

DARCO(BE) BWP	LUGANO VAN LA ROCHE HAN	LUGANO I HAN	DER LOEWE(DE) PS ALTWUNDER SE
		ADLERFLUT HAN	ABLEGER SE DICHTERSPIEL SE
	ACOUCHA BWP	CODEX SE	COTTAGE SON(GB) PS ETTAL HOLST
		LATOUCHA BWP	FAUST SE
USHUAIA VAN'T ZWARTE VELD BWP	CENTO(DE) HOLST	CAPITOL I(DE) HOLST	CAPITANO HOLST FOLIA HOLST
		VIOLA XI HOLST	CALETTO II(DE) HOLST LADY LEGENDE HOLST
	ESTIBURG KWPN	JASPER KWPN	COURVILLE(GB) PS GARMA A SE

EXPERTISE GÉNÉTIQUE LIGNÉE MATERNELLE

Mères	1 ^{ÈRE} MÈRE	2 ^{ÈME} MÈRE	3 ^{ÈME} MÈRE	4 ^{ÈME} MÈRE	5 ^{ÈME} MÈRE	Total points pondérés*	Note finale
Nom	USHUAIA VAN'T ZWARTE VELD, BWP	ESTIBURG, KWPN	-	-	-		Lignée étrangère
Points Bruts	4,3	-	-	-	-	4,3	

Heros de Papignies Z

Z BAI
1,69 M
2004

**LABEL
ESPOIR**



■ EXPERTISE JUGES ANSF MODÈLE ET ALLURES :

- Type race : 7
- Aplombs : 6
- Ligne de dessus : 8

■ EXPERTISE JUGES ANSF OBSTACLES :

- Locomotion et équilibre : 7
- Force, couverture : 8
- Style : 7
- Respect, intelligence : 7
- Impression d'ensemble CSO : 7

■ ISO : 141

■ STATUT OSTÉO-ARTICULAIRE : Excellent

HEARTBREAKER (NL) KWPN	NIMMERDOR(NL) KWPN	FARN HOLST	FAX I HOLST DORETTE HOLST
		RAMONAA HOLST	KORIDON(BE) PS FRIEDHILDE II B SE
	BACAROLE HOLST	SILVANO HOLST	ETNA SF MARION SE
		ORCHIDEE HOLST	UPPERCUT(GB) PS
AIMEE DE PAPIGNIES Z Z	AHORN Z(DE) HAN	ALME SF	IBRAHIM DS GIRONDINE DS
		HEUREKA HOLST	GANEFF(DE) HOLST NOBIDA HOLST
	CACHAREL	CALYPSO I HOLST	COR DE LA BRUYÈRE SF TABELLE HOLST
		ZARISA	CANTUS(DE) HOLST SANDY HOLST

EXPERTISE GÉNÉTIQUE LIGNÉE MATERNELLE

Mères	1 ^{ÈRE} MÈRE	2 ^{ÈME} MÈRE	3 ^{ÈME} MÈRE	4 ^{ÈME} MÈRE	5 ^{ÈME} MÈRE	Total points pondérés*	Note finale
Nom	AIMEE DE PAPIGNIES Z, Z	CACHAREL, HOLST	ZARISA, SE	SANDY, HOLST	-		Lignée étrangère
Points Bruts	4,3	2,3	2	-	-	7,9	

* Coordonnées du propriétaire et conditions de monte en page 320.



Levistan

HAN GRIS
1,70 M
2004

**LABEL
ESPOIR**

■ EXPERTISE JUGES ANSF MODÈLE ET ALLURES :

- Type race : 8
- Aplombs : 7
- Ligne de dessus : 7

■ EXPERTISE JUGES ANSF OBSTACLES :

- Locomotion et équilibre : 7
- Force, couverture : 7
- Style : 7
- Respect, intelligence : 7
- Impression d'ensemble CSO : 7

■ ISO : 134

■ STATUT OSTÉO-ARTICULAIRE : Bon

LEVISTO(DE) HOLST	LEANDRO HOLST	LANDGRAF I(DE) HOLST	LADYKILLER(GB) PS WARTHBURG HOLST
		IDURA HOLST	SAWARA(GB) PS CEDURA HOLST
	HIRTIN HOLST	CAROLUS(DE) HOLST	CAPITOL I(DE) HOLST LACQ HOLST
		WAAGE I SE	CALYPSO II(DE) HOLST LORETTCHEN SE
AMEISE HAN	ARGENTAN HAN	ABSATZ HAN	ABGLANZ(DE) TRAK LANDMOOR HAN
		WORMS HAN	WOHLAN SE LANDSCHAFT HAN
	WALDREBE HAN	WIENERWALD HAN	WIDERHALL HAN ALSTERSCHOENE HAN
		ATLANTICA HAN	ARCHIMEDES HAN ALPENSEELE HAN

EXPERTISE GÉNÉTIQUE LIGNÉE MATERNELLE

Mères	1 ^{ÈRE} MÈRE	2 ^{ÈME} MÈRE	3 ^{ÈME} MÈRE	4 ^{ÈME} MÈRE	5 ^{ÈME} MÈRE	Total points pondérés*	Note finale
Nom	AMEISE, HAN	WALDREBE, HAN	-	-	-		Lignée étrangère
Points Bruts	3,4	-	-	-	-	3,4	

Rafaello Di San Giovanni

SELLE ITALIEN GRIS
2004

**LABEL
ESPOIR**



- EXPERTISE JUGES ANSF MODÈLE ET ALLURES :
 - Type race : 6
 - Aplombs : 7
 - Ligne de dessus : 7
- EXPERTISE JUGES ANSF OBSTACLES :
 - Locomotion et équilibre : 8
 - Force, couverture : 8
 - Style : 7
 - Respect, intelligence : 7
 - Impression d'ensemble CSO : 7
- ISO : 139
- STATUT OSTÉO-ARTICULAIRE : En cours

CENTO(DE) HOLST	CAPITOL I(DE) HOLST	CAPITANO HOLST	CORPORAL HOLST RETINA HOLST
		FOLIA HOLST	MAXIMUS HOLST VASE HOLST
	VIOLA XI HOLST	CALETTO II(DE) HOLST	COR DE LA BRYERE SFA DEKA HOLST
		LADY LEGENDE HOLST	LIGUSTER(DE) HOLST
ELISE VII OES	CALVADOS II HOLST	COR DE LA BRYERE SFA	RANTZAU PS QUENOTTE SFA
		BISERTA HOLST	RAIMOND HOLST LANZETTE SE
	OKTAVIA OES	MONTEVIDEO SE	

EXPERTISE GÉNÉTIQUE LIGNÉE MATERNELLE

Mères	1 ^{ÈRE} MÈRE	2 ^{ÈME} MÈRE	3 ^{ÈME} MÈRE	4 ^{ÈME} MÈRE	5 ^{ÈME} MÈRE	Total points pondérés*	Note finale
Nom	ELISE VII, OES	OKTAVIA, OES	-	-	-		Lignée étrangère
Points Bruts	3,9	-	-	-	-	3,9	

* Coordonnées du propriétaire et conditions de monte en page 320.



Zucarlos

KWPN GRIS
1,67 M
2004

**LABEL
ESPOIR**

■ EXPERTISE JUGES ANSF MODÈLE ET ALLURES :

- Type race : 9
- Aplombs : 8
- Ligne de dessus : 7

■ EXPERTISE JUGES ANSF OBSTACLES :

- Locomotion et équilibre : 8
- Force, couverture : 8
- Style : 8
- Respect, intelligence : 7
- Impression d'ensemble CSO : 8

■ ISO : 148

■ STATUT OSTÉO-ARTICULAIRE : Bon

CASCO KWPN	CASCAVELLE(DE) HOLST	CANTUS(DE) HOLST	CALETTO(DE) HOLST MONOLINE HOLST
		PHAEDRA HOLST	CALANDO I(DE) HOLST
PUCARLA KWPN	FARETT OES	LANDLORD(DE) HOLST	LANDGRAF I(DE) HOLST GIRANE HOLST
PUCARLA KWPN	IROKO SE	PILOT WESTF	PILATUS(DE) WESTF GRATIA WESTF
		BIANCA H WESTF	BENGALÉ WESTF RICKE WESTF
PUCARLA KWPN	PUCARLA OES	JOOST(NL) HOLST	CONSUL HOLST ULANA HOLST

EXPERTISE GÉNÉTIQUE LIGNÉE MATERNELLE

Mères	1 ^{ÈRE} MÈRE	2 ^{ÈME} MÈRE	3 ^{ÈME} MÈRE	4 ^{ÈME} MÈRE	5 ^{ÈME} MÈRE	Total points pondérés*	Note finale
Nom	PUCARLA, KWPN	PUCARLA, OES	-	-	-		Lignée étrangère
Points Bruts	4,8	-	-	-	-	4,8	

Zwiep des Fontaines

KWPN BAI
1,70 M
2004

**LABEL
ESPOIR**



■ EXPERTISE JUGES ANSF MODÈLE ET ALLURES :

- Type race : 7
- Aplombs : 7
- Ligne de dessus : 7

■ EXPERTISE JUGES ANSF OBSTACLES :

- Locomotion et équilibre : 7
- Force, couverture : 8
- Style : 8
- Respect, intelligence : 9
- Impression d'ensemble CSO : 8

■ ISO : 153

■ STATUT OSTÉO-ARTICULAIRE : Excellent

LUPICOR(NL) KWPN	LUX Z(DE) HAN	LORD CALANDO(DE) HOLST	LORD HOLST PERRA HOLST
		APOCALYPTE HOLST	AHORN Z(DE) HAN SANNTONA HOLST
JOURDETTE S OES		PILOT WESTF	PILATUS(DE) WESTF GRATIA WESTF
		FACORDETTE S OES	COR DE LA BRYERE SF
LIONNE DES FONTAINES (NL) OES	HAUTAIN FONTAINES SF	PAPILLON ROUGE SF	JALISCO B SF VERBOISE SF
		LAND LADY(NL) NRPS	LIVINGSTONE(DE) HOLST FLEDERMAUS(NL) KWPN
	NOBLESSE Z(DE) HAN	NIGHT FEVER DU DON SF	NIGHT AND DAY PS FIFI DU BOIS SF
RAMGOLDE SE		RAMIRO(DE) HOLST GOLDZAUBER SE	

EXPERTISE GÉNÉTIQUE LIGNÉE MATERNELLE

Mères	1 ^{ÈRE} MÈRE	2 ^{ÈME} MÈRE	3 ^{ÈME} MÈRE	4 ^{ÈME} MÈRE	5 ^{ÈME} MÈRE	Total points pondérés*	Note finale
Nom	LIONNE DES FONTAINES (NL), OES	NOBLESSE Z (DE), HAN	RAMGOLDE, SE	GOLDZAUBER, SE	-		Lignée étrangère
Points Bruts	11,1	4,3	-	-	-	15,4	

* Coordonnées du propriétaire et conditions de monte en page 320.



Qarat de la Loge

SF ALEZAN
1,71 M
2004

**LABEL
À SUIVRE**

■ EXPERTISE JUGES ANSF MODÈLE ET ALLURES :

- Type race : 6
- Aplombs : 7
- Ligne de dessus : 6

■ EXPERTISE JUGES ANSF OBSTACLES :

- Locomotion et équilibre : 7
- Force, couverture : 7
- Style : 6
- Respect, intelligence : 7
- Impression d'ensemble CSO : 7

■ ISO : 138

■ STATUT OSTÉO-ARTICULAIRE : En cours

DOLLAR DU MURIER SFA	JALISCO B SFA	ALME SFA	IBRAHIM DS GIRONDINE DS
		TANAGRA SFA	FURIOSO(GB) PS DELICIEUSE DS
	KARIELLE SFA	URIEL SFA	NANKIN SFA JESABELLE DE BAUGY DS
		CAMARADE RAPIDE SFA	IBRAHIM DS ALLEGRIA DE GRANDCHAMP PS
ULENDA SFA	JOYAU D'OR A SFA	ALME SFA	IBRAHIM DS GIRONDINE DS
		FABULATION SFA	VIN D'HONNEUR SFA JOUVENCELLE DS
	EMERAUDE VI SFA	MEXICO SFA	FURIOSO(GB) PS DAME DE RANVILLE DS
		PATINE SFA	NITHARD *AA* SEREINE DS

EXPERTISE GÉNÉTIQUE LIGNÉE MATERNELLE

Mères	1 ^{ÈRE} MÈRE	2 ^{ÈME} MÈRE	3 ^{ÈME} MÈRE	4 ^{ÈME} MÈRE	5 ^{ÈME} MÈRE	Total points pondérés*	Note finale
Nom	ULENDA, SFA	EMERAUDE VI, SFA	PATINE, SFA	SEREINE, DS	LISETTE, OI		
Points Bruts	35,2	7,6	21,5	3,8	0	50,825	10/10

Qlipper du Banco

SF NOIR PANGARÉ
1,75 M
2004

**LABEL
À SUIVRE**



- EXPERTISE JUGES ANSF MODÈLE ET ALLURES :
 - Type race : 6
 - Aplombs : 7
 - Ligne de dessus : 7
- EXPERTISE JUGES ANSF OBSTACLES :
 - Locomotion et équilibre : 6
 - Force, couverture : 7
 - Style : 6
 - Respect, intelligence : 6
 - Impression d'ensemble CSO : 6
- ISO : 132
- STATUT OSTÉO-ARTICULAIRE : Bon

LOUTANO(DE) HOLST	LANDGRAF I(DE) HOLST	LADYKILLER(GB) PS	SAILING LIGHT(GB) PS LONE BEECH(GB) PS
		WARTHBURG HOLST	ALDATO HOLST SCHNEENELKE HOLST
	TROJA HOLST	CALYPSO I HOLST	COR DE LA BRYERE SF TABELLE HOLST
		MADAME SE	LANDGRAF I(DE) HOLST
ELECTRE DU BANCO SF	QUABRI DE LALEU SF	GALOUBET A SF	ALME SF VITI TF
		UTRICULE SF	MONCEAUX PS LAZARONE DS
	JADE N SF	PANCHO II *AA* (45.26%)	NITHARD *AA* (48.73%) ANISSETTE III *AA* (41.79%)
		UTOPIE II SF	NERIS II AA (51.49%) HERMINE DS

EXPERTISE GÉNÉTIQUE LIGNÉE MATERNELLE

Mères	1 ^{ÈRE} MÈRE	2 ^{ÈME} MÈRE	3 ^{ÈME} MÈRE	4 ^{ÈME} MÈRE	5 ^{ÈME} MÈRE	Total points pondérés*	Note finale
Nom	ELECTRE DU BANCO SFA	JADE N SFA	UTOPIE II SFA	HERMINE DS	VIOLETTE OI		
Points Bruts	13,1	2,8	0	0	0	15,9	6/10

* Coordonnées du propriétaire et conditions de monte en page 320.



Qualou

SF BAI
1,62 M
2004

**LABEL
À SUIVRE**

■ EXPERTISE JUGES ANSF MODÈLE ET ALLURES :

- Type race : 8
- Aplombs : 9
- Ligne de dessus : 7

■ EXPERTISE JUGES ANSF OBSTACLES :

- Locomotion et équilibre : 6
- Force, couverture : 6
- Style : 6
- Respect, intelligence : 6
- Impression d'ensemble CSO : 6

■ ISO : 132

■ STATUT OSTÉO-ARTICULAIRE : Excellent

BALOU DU ROUET(DE) OLD	BALOUBET DU ROUET SF	GALOUBET A SF	ALME SF VITI TF
		MESANGE DU ROUET SF	STARTER SF BADINE SF
	GEORGIA OLD	CONTINUE OLD	CONTENDER(DE) HOLST FELICI OLD
		GEORGETTE II OLD	DOMINO HAN GEORGETTE
FORTUNETTE OLD	LANDOR S(DE) OLD	LANDADEL(DE) HOLST	LANDGRAF I(DE) HOLST NOVELLA HOLST
		FUREIDA 2 OLD	GODEHARD(DE) HAN FUREIDA OLD
	FORTANE OLD	ZEUS SF	ARLEQUIN AA URIELLE SD
		FORTUNA OLD	FURIOSO II SF FRANZISKA

EXPERTISE GÉNÉTIQUE LIGNÉE MATERNELLE

Mères	1 ^{ÈRE} MÈRE	2 ^{ÈME} MÈRE	3 ^{ÈME} MÈRE	4 ^{ÈME} MÈRE	5 ^{ÈME} MÈRE	Total points pondérés*	Note finale
Nom	FORTUNETTE OLD	FORTANE	FORTUNA	FRANZISKA	-		Lignée étrangère
Points Bruts	3,2	-	-	-	-	3	

Quartz de la Bar

SF ALEZAN
1,68 M
2004

**LABEL
À SUIVRE**



- EXPERTISE JUGES ANSF MODÈLE ET ALLURES :
 - Type race : 6
 - Aplombs : 7
 - Ligne de dessus : 6
- EXPERTISE JUGES ANSF OBSTACLES :
 - Locomotion et équilibre : 7
 - Force, couverture : 6
 - Style : 6
 - Respect, intelligence : 6
 - Impression d'ensemble CSO : 7
- ISO : 138
- STATUT OSTÉO-ARTICULAIRE : En cours

DIAMANT DE SEMILLY SFA	LE TOT DE SEMILLY SFA	GRAND VENEUR SFA	AMOUR DU BOIS SFA TANAGRA G SFA
		VENUE DU TOT SFA	JURISTE SFA RELIQUE SFA
	VENISE DES CRESLES SFA	ELF III SFA	IBRAHIM DS OSYRIS SFA
		MISS DES CRESLES SFA	AMARPOUR PS URLURETTE SFA
ECLIPSE DE LA BAR SFA	QUAND VIENS TU SFA	INCITATUS SFA	BEAU MANOIR SFA MELISANDE DS
		JAMAÏQUA SFA	AMOUR DU BOIS SFA BALAIKA SFA
	ROSE DE LA BAR SFA	KEL ALEZAN SFA	TIGRE ROUGE SFA BISCOTTE SFA
		MANDGOTTE SFA	HINDOU GRENETTES SFA KEEP ZABETH PS

EXPERTISE GÉNÉTIQUE LIGNÉE MATERNELLE

Mères	1 ^{ÈRE} MÈRE	2 ^{ÈME} MÈRE	3 ^{ÈME} MÈRE	4 ^{ÈME} MÈRE	5 ^{ÈME} MÈRE	Total points pondérés*	Note finale
Nom	ECLIPSE DE LA BAR, SFA	ROSE DE LA BAR, SFA	MANDGOTTE, SFA	KEEP ZABETH, PS	PITCHOUNETTE II, PS		
Points Bruts	15,2	8,1	2,7	-	-	25,325	7/10

* Coordonnées du propriétaire et conditions de monte en page 320.



Quasoar Tame

SF ALEZAN
1,68 M
2004

**LABEL
À SUIVRE**

■ EXPERTISE JUGES ANSF MODÈLE ET ALLURES :

- Type race : 9
- Aplombs : 8
- Ligne de dessus : 9

■ EXPERTISE JUGES ANSF OBSTACLES :

- Locomotion et équilibre : 7
- Force, couverture : 7
- Style : 6
- Respect, intelligence : 5
- Impression d'ensemble CSO : 5

■ ISO : 131

■ STATUT OSTÉO-ARTICULAIRE : Bon

QUIDAM DE REVEL SF	JALISCO B SF	ALME SF	IBRAHIM DS GIRONDINE DS
		TANAGRA SF	FURIOSO(GB) PS DELICIEUSE DS
	DIRKA SF	NANKIN SF	FRA DIAVOLO PS CONSTELLATION DS
		ONDINE DE BAUGY SF	HARPHORTAS PS NADINE DS
IBERIA DE TAM SF	CABDULA DU TILLARD SF	ABDULLAH(CA) TRAK	DONAUWIND(DE) TRAK ABIZA TRAK
		QUANAGRA SF	GALOUBET A SF TANAGRA SF
	TAMERVILLE SF	KAYACK SF	RAKOSI(GB) PS TAHITIENNE SF
		GEMINI SF	TANAEL SF IL PLEUT BERGERE DS

EXPERTISE GÉNÉTIQUE LIGNÉE MATERNELLE

Mères	1 ^{ÈRE} MÈRE	2 ^{ÈME} MÈRE	3 ^{ÈME} MÈRE	4 ^{ÈME} MÈRE	5 ^{ÈME} MÈRE	Total points pondérés*	Note finale
Nom	IBERIA DE TAM, SFA	TAMERVILLE, SFA	GEMINI, SFA	IL PLEUT BERGÈRE, DS	VERGONNE, DS		
Points Bruts	5,8	11	31,1	17,8	0	49,025	9/10

Lejano

HOLST ALEZAN
1,74 M
2004

**LABEL
À SUIVRE**



■ EXPERTISE JUGES ANSF MODÈLE ET ALLURES :

- Type race : 10
- Aplombs : 9
- Ligne de dessus : 8

■ EXPERTISE JUGES ANSF OBSTACLES :

- Locomotion et équilibre : 7
- Force, couverture : 6
- Style : 6
- Respect, intelligence : 6
- Impression d'ensemble CSO : 6

■ ISO : 134

■ STATUT OSTÉO-ARTICULAIRE : Excellent

LIMBUS(DE) HOLST	LANDGRAF I(DE) HOLST	LADYKILLER(GB) PS	SAILING LIGHT(GB) PS LONE BEECH(GB) PS
		WARTHBURG HOLST	ALDATO HOLST SCHNEENELKE HOLST
	ALICE I HOLST	FIER DE LUI SF	RANTZAU PS VIOLETTE SF
		PAROSCHKA HOLST	MARLON(GB) PS ABETA HOLST
PADUA VI HOLST	CARTHAGO(DE) HOLST	CAPITOL I(DE) HOLST	CAPITANO HOLST FOLIA HOLST
		PERRA HOLST	CALANDO I(DE) HOLST KERRIN HOLST
	HAVANNA XIV HOLST	CALANDO I(DE) HOLST	COR DE LA BRYERE SF FURGUND HOLST
		DIVA XII HOLST	LANDGRAF I(DE) HOLST

EXPERTISE GÉNÉTIQUE LIGNÉE MATERNELLE

Mères	1 ^{ÈRE} MÈRE	2 ^{ÈME} MÈRE	3 ^{ÈME} MÈRE	4 ^{ÈME} MÈRE	5 ^{ÈME} MÈRE	Total points pondérés*	Note finale
Nom	PADUA VI, HOLST	HAVANNA XIV, HOLST	DIVA XII, HOLST	-	-		Lignée étrangère
Points Bruts	3,4	-	-	-	-	3,4	

* Coordonnées du propriétaire et conditions de monte en page 320.



Étalons labellisés

7 ans

Panama Tame - p. 268

Paradis Latin - p. 269

Pauly du Breuil - p. 270

Popstar Lozonais - p. 271

Doremi - p. 272

Pezetas du Rouet - p. 273

Phelius St Hermelle - p. 274

Popof du Luc - p. 275

Premier de Falaise - p. 276

Prestige du Banco - p. 277

Jac Potes - p. 278

Priam d'Isigny - p. 279

Taillefer de St Hermelle - p. 280



Panama Tame

SF ALEZAN FONCÉ
1,68 M
2003

**LABEL
TRÈS PROMETTEUR**

■ EXPERTISE JUGES ANSF MODÈLE ET ALLURES :

- Type race : 7
- Aplombs : 6
- Ligne de dessus : 8

■ EXPERTISE JUGES ANSF OBSTACLES :

- Locomotion et équilibre : 8
- Force, couverture : 9
- Style : 7
- Respect, intelligence : 8
- Impression d'ensemble CSO : 9

■ ISO : 149

■ STATUT OSTÉO-ARTICULAIRE : Excellent

CARTHAGO (DE) HOLST	CAPITOL I (DE) HOLST	CAPITANO HOLST	CORPORAL HOLST RETINA HOLST
		FOLIA HOLST	MAXIMUS HOLST VASE HOLST
	PERRA HOLST	CALANDO I (DE) HOLST	COR DE LA BRYERE SFA FURGUND HOLST
		KERRIN HOLST	MAMBO HOLST
KASSAVE SFA	FRENCH CANCAN SFA	QUIDAM DE REVEL SFA	JALISCO B SFA DIRKA SFA
		SCALA SFA	URIEL SFA GEMINI SFA
	ODYSSEE III SFA	HADJ A AA	URTOIS AA AURELIA B AA
		IL PLEUT BERGERE SFA	TIGRE ROUGE SFA STARLETTE B SFA

EXPERTISE GÉNÉTIQUE LIGNÉE MATERNELLE

Mères	1 ^{ÈRE} MÈRE	2 ^{ÈME} MÈRE	3 ^{ÈME} MÈRE	4 ^{ÈME} MÈRE	5 ^{ÈME} MÈRE	Total points pondérés*	Note finale
Nom	KASSAVE, SFA	ODYSSEE III, SFA	IL PLEUT BERGERE, SFA	STARLETTE B, SFA	MA POMME, DS		
Points Bruts	10,3	18,2	0	9,9	29,6	40,85	9/10

Paradis Latin

SF BAI
1,71 M
2003

**LABEL
TRÈS PROMETTEUR**



- EXPERTISE JUGES ANSF MODÈLE ET ALLURES :
 - Type race : 8
 - Aplombs : 7
 - Ligne de dessus : 8
- EXPERTISE JUGES ANSF OBSTACLES :
 - Locomotion et équilibre : 8
 - Force, couverture : 8
 - Style : 8
 - Respect, intelligence : 10
 - Impression d'ensemble CSO : 9
- ISO : 151
- STATUT OSTÉO-ARTICULAIRE : Excellent

HEARTBREAKER(NL) KWPN	NIMMERDOR(NL) KWPN	FARN HOLST	FAX I HOLST DORETTE HOLST
		RAMONAA HOLST	KORIDON(BE) PS FRIEDHILDE II B SE
	BACAROLE HOLST	SILVANO KWPN	ETNA SFA MARION KWPN
		ORCHIDEE HOLST	UPPERCUT(GB) PS
DISCOTHEQUE SFA	QUABRI DE LALEU SFA	GALOUBET A SFA	ALME SFA VITI TF
		UTRICULE SFA	MONCEAUX PS LAZARONE DS
	ROXANE DU MARAIS SFA	EFFENDI II *AC*	SECUMDERABAD PS QUERIDA II *AC*
		HELGA DU MARAIS SFB	BAMBY SFA DRYADE CS

EXPERTISE GÉNÉTIQUE LIGNÉE MATERNELLE

Mères	1 ^{ÈRE} MÈRE	2 ^{ÈME} MÈRE	3 ^{ÈME} MÈRE	4 ^{ÈME} MÈRE	5 ^{ÈME} MÈRE	Total points pondérés*	Note finale
Nom	DISCOTHEQUE, SFA	ROXANE DU MARAIS, SFA	HELGA DU MARAIS, SFB	DRYADE, CS	LEDDIE, OI		
Points Bruts	7,9	0	6,9	2,4	0	14,275	5/10

* Coordonnées du propriétaire et conditions de monte en page 320.



Pauly du Breuil

SF BAI CLAIR
2003

**LABEL
TRÈS PROMETTEUR**

■ EXPERTISE JUGES ANSF MODÈLE ET ALLURES :

- Type race : 7
- Aplombs : 7
- Ligne de dessus : 6

■ EXPERTISE JUGES ANSF OBSTACLES :

- Locomotion et équilibre : 8
- Force, couverture : 8
- Style : 8
- Respect, intelligence : 9
- Impression d'ensemble CSO : 9

■ ISO : 145

■ STATUT OSTÉO-ARTICULAIRE : En cours

PAMPHILE SF	HURLEVENT SF	AMOUR DU BOIS SF	QUIRINAL SF MARGARETTE LA DS
		TULIPE C SF	RED STAR II PS LUNATIQUE DS
BERCEUSE N SF		NAMOUSKY *AA* (38.86%)	COURLIS *AA* (45.31%) NAMOUNA *AA* (32.42%)
		TULIPE SF	L'ATRIUM DS FIDELE COBND
HIGHFLYE(NL) KWPN	JASPER KWPN	COURVILLE(GB) PS	FAIR TRIAL(GB) PS PLOUVIEN PS
		GARMA A SE	NIZAM SE ZARMA Y OES
	DIANA SE	DOMSPATZ HAN	DOEMITZ I HAN GRAFENHAUS SE
		LORELEI SE	LAVENDEL(DE) OES

EXPERTISE GÉNÉTIQUE LIGNÉE MATERNELLE

Mères	1 ^{ÈRE} MÈRE	2 ^{ÈME} MÈRE	3 ^{ÈME} MÈRE	4 ^{ÈME} MÈRE	5 ^{ÈME} MÈRE	Total points pondérés*	Note finale
Nom	HIGHFLYE (NL), KWPN	DIANA, SE	LORELEI, SE	-	-		
Points Bruts	13,6	7,3	-	-	-	20,9	7/10

Popstar Lozonais

SF BAI
2003

**LABEL
TRÈS PROMETTEUR**



- EXPERTISE JUGES ANSF MODÈLE ET ALLURES :
 - Type race : 7
 - Aplombs : 6
 - Ligne de dessus : 6
- EXPERTISE JUGES ANSF OBSTACLES :
 - Locomotion et équilibre : 8
 - Force, couverture : 8
 - Style : 8
 - Respect, intelligence : 10
 - Impression d'ensemble CSO : 9
- ISO : 151
- STATUT OSTÉO-ARTICULAIRE : Bon

QUICK STAR SF	GALOUBET A SF	ALME SF	IBRAHIM DS GIRONDINE DS
		VITI TF	NYSTAG TF IDA DE BOURGOIN TF
	STELLA SF	NITHARD *AA* (48.73%)	KESBETH *AA* (50%) NITOUCHE *AA* (47.46%)
		FLORA DS	TRIPOLI AA (41.51%) VANILLE DS
BUGUETTE PLATIÈRE SF	MUGUET DU MANOIR SF	ARTICHAUT SF	PIERREVILLE SF JARIOSE DS
		CAMERA SF	RANTZAU PS NARCISSE DS
	SOPHIA PLATIÈRE SF	GRAND VENEUR SF	AMOUR DU BOIS SF TANAGRA G SF
		VALÉRIANNE SF	BEL AVENIR DS PATELLINE SF

EXPERTISE GÉNÉTIQUE LIGNÉE MATERNELLE

Mères	1 ^{ÈRE} MÈRE	2 ^{ÈME} MÈRE	3 ^{ÈME} MÈRE	4 ^{ÈME} MÈRE	5 ^{ÈME} MÈRE	Total points pondérés*	Note finale
Nom	BUGUETTE PLATIÈRE, SFA	SOPHIA PLATIÈRE, SFA	VALÉRIANNE, SFA	PATELLINE, SFA	VOLGA, DS		
Points Bruts	7,9	23,5	7,7	0	0	37,175	8/10

* Coordonnées du propriétaire et conditions de monte en page 320.



Doremi

BWP GRIS
2003

**LABEL
TRÈS PROMETTEUR**

■ EXPERTISE JUGES ANSF MODÈLE ET ALLURES :

- Type race : 6
- Aplombs : 7
- Ligne de dessus : 6

■ EXPERTISE JUGES ANSF OBSTACLES :

- Locomotion et équilibre : 8
- Force, couverture : 9
- Style : 7
- Respect, intelligence : 8
- Impression d'ensemble CSO : 8

■ ISO : 147

■ STATUT OSTÉO-ARTICULAIRE : Intermédiaire

QUIDAM DE REVEL SF	JALISCO B SF	ALME SF	IBRAHIM DS GIRONDINE DS
		TANAGRA SF	FURIOSO(GB) PS DELICIEUSE DS
	DIRKA SF	NANKIN SF	FRA DIAVOLO PS CONSTELLATION DS
		ONDINE DE BAUGY SF	HARPHORTAS PS NADINE DS
ULYSSE VAN HET LAMBROECK BWP	CENTO(DE) HOLST	CAPITOL I(DE) HOLST	CAPITANO HOLST FOLIA HOLST
		VIOLA XI HOLST	CALETTO II(DE) HOLST LADY LEGENDE HOLST
	JASPERINA BWP	LYS DE DARMEN SF	ET HOP AA DARMEN SF

EXPERTISE GÉNÉTIQUE LIGNÉE MATERNELLE

Mères	1 ^{ÈRE} MÈRE	2 ^{ÈME} MÈRE	3 ^{ÈME} MÈRE	4 ^{ÈME} MÈRE	5 ^{ÈME} MÈRE	Total points pondérés*	Note finale
Nom	ULYSSE VAN HET LAMBROECK, BWP	JASPERINA, BWP	-	-	-		Lignée étrangère
Points Bruts	4,5	-	-	-	-	4,5	

Pezetas du Rouet

SF BAI
2003

**LABEL
ESPOIR**



■ EXPERTISE JUGES ANSF MODÈLE ET ALLURES :

- Type race : 8
- Aplombs : 7
- Ligne de dessus : 8

■ EXPERTISE JUGES ANSF OBSTACLES :

- Locomotion et équilibre : 8
- Force, couverture : 9
- Style : 7
- Respect, intelligence : 6
- Impression d'ensemble CSO : 7

■ ISO : 130

■ STATUT OSTÉO-ARTICULAIRE : Bon

QUIDAM DE REVEL SFA	JALISCO B SFA	ALME SFA	IBRAHIM DS GIRONDINE DS
		TANAGRA SFA	FURIOSO(GB) PS DELICIEUSE DS
	DIRKA SFA	NANKIN SFA	FRA DIAVOLO PS CONSTELLATION DS
		ONDINE DE BAUGY SFA	HARPHORTAS PS NADINE DS
BELFLEUR DU ROUET SFA	GRAND VENEUR SFA	AMOUR DU BOIS SFA	QUIRINAL SFA MARGARETTE LA DS
		TANAGRA G SFA	LE MIOCHE PS HARPETTE DE LA BUTTE DS
	MILADY DU ROUET SFA	QUASTOR SFA	IBRAHIM DS LA CITADELLE DS
		PERLE DE NORVAL SFA	RANTZAU PS HAUTESSE DS

EXPERTISE GÉNÉTIQUE LIGNÉE MATERNELLE

Mères	1 ^{ÈRE} MÈRE	2 ^{ÈME} MÈRE	3 ^{ÈME} MÈRE	4 ^{ÈME} MÈRE	5 ^{ÈME} MÈRE	Total points pondérés*	Note finale
Nom	BELFLEUR DU ROUET, SFA	MILADY DU ROUET, SFA	PERLE DE NORVAL, SFA	HAUTESSE, DS	RIGOLETTE, DS		
Points Bruts	14,7	39,3	5	0	0	57,75	10/10

* Coordonnées du propriétaire et conditions de monte en page 320.



Phélius Ste Hermelle

SF BAI
1,69 M
2003

**LABEL
ESPOIR**

■ EXPERTISE JUGES ANSF MODÈLE ET ALLURES :

- Type race : 8
- Aplombs : 7
- Ligne de dessus : 9

■ EXPERTISE JUGES ANSF OBSTACLES :

- Locomotion et équilibre : 7
- Force, couverture : 7
- Style : 8
- Respect, intelligence : 7
- Impression d'ensemble CSO : 7

■ ISO : 133

■ STATUT OSTÉO-ARTICULAIRE : Bon

SURCOUF DE REVEL SF	JALISCO B SF	ALME SF	IBRAHIM DS GIRDINE DS
		TANAGRA SF	FURIOSO(GB) PS DELICIEUSE DS
	DORIS I SF	NYKIO SF	FRA DIAVOLO PS PERLE FINE III DS
		OCEANE II AA (61.13%)	SEDUCTEUR AA (72.26%) RADIOUSE AA (50%)
SABINA SF	BRILLOSO SF	FURIOSO(GB) PS	PRECIPITATION(GB) PS MAUREEN(GB) PS
		PRINCESSE STAR SF	RED STAR II PS AUREORE DS
	CORINA I SF	RANTZAU PS	FOXLIGHT PS RANCUNE PS
		PRINCESSE DE CROUPTON SF	BEL AVENIR DS KIRRINA DS

EXPERTISE GÉNÉTIQUE LIGNÉE MATERNELLE

Mères	1 ^{ÈRE} MÈRE	2 ^{ÈME} MÈRE	3 ^{ÈME} MÈRE	4 ^{ÈME} MÈRE	5 ^{ÈME} MÈRE	Total points pondérés*	Note finale
Nom	SABINA, SFA	CORINA I, SFA	PRINCESSE DE CROUPTON, SFA	KIRRINA, DS	BABOUCHE, DS		
Points Bruts	5,5	18,8	2,9	0	0	26,475	7/10

Popof du Luc

SF ALEZAN BRÛLÉ
1,70 M
2003



LABEL ESPOIR

■ EXPERTISE JUGES ANSF MODÈLE ET ALLURES :

- Type race : 7
- Aplombs : 8
- Ligne de dessus : 7

■ EXPERTISE JUGES ANSF OBSTACLES :

- Locomotion et équilibre : 7
- Force, couverture : 7
- Style : 7
- Respect, intelligence : 8
- Impression d'ensemble CSO : 7

■ ISO : 140

■ STATUT OSTÉO-ARTICULAIRE : Excellent

ELAN DE LA COUR SF	VAS Y DONC LONGANE SF	GRAND VENEUR SF	AMOUR DU BOIS SF TANAGRA G SF
		KERMESSE DU MANOIR SF	ELF III SF CAMERA SF
	REJANE DE LA COUR SF	JALISCO B SF	ALME SF TANAGRA SF
		LADY DE LA COUR SF	STARTER SF UP LADY SF
HELVETIE DU LUC SF	DOUBLE ESPOIR SF	IBRAHIM DS	THE LAST ORANGE DS VAILLANTE DS
		QUATRIEME ESPOIR SF	PLEIN D'ESPOIRS DS GAZELLE DS
	JUPILLE SF	ARQUEBUSIER SF	PAPY DE L'ILE SF LACKME DS
		EL TAILLEE SF	POPOF PS ISMEN DS

EXPERTISE GÉNÉTIQUE LIGNÉE MATERNELLE

Mères	1 ^{ÈRE} MÈRE	2 ^{ÈME} MÈRE	3 ^{ÈME} MÈRE	4 ^{ÈME} MÈRE	5 ^{ÈME} MÈRE	Total points pondérés*	Note finale
Nom	HELVETIE DU LUC, SFA	JUPILLE, SFA	EL TAILLEE, SFA	ISMEN, DS	CA CERES, DS		
Points Bruts	7,1	14,7	16,4	2,4	0	35,3	8/10

* Coordonnées du propriétaire et conditions de monte en page 320.



Premier de Falaise

SF BAI
1,68 M
2003

LABEL ESPOIR

■ EXPERTISE JUGES ANSF MODÈLE ET ALLURES :

- Type race : 7
- Aplombs : 6
- Ligne de dessus : 7

■ EXPERTISE JUGES ANSF OBSTACLES :

- Locomotion et équilibre : 7
- Force, couverture : 8
- Style : 7
- Respect, intelligence : 7
- Impression d'ensemble CSO : 7

■ ISO : 147

■ STATUT OSTÉO-ARTICULAIRE : En cours

JARNAC SFA	RYON D'ANZEX AA	MASSONDO *AA*	MARDOCHÉE *AA* DUCHESSÉ *AA*
		HERA B AA	DANDY DU VERGER AA CASBAH AA
	VIC DU VASS SFA	J'T'ADORE SFA	BRILLOSO SFA EGLANTINE SFA
		NASARDE DU CELLIER SFA	DOUBLE ESPOIR SFA URSELLA SFA
ESQUISSE D'ALLU SFA	MUGUET DU MANOIR SFA	ARTICHAUT SFA	PIERREVILLE SFA JARIOSE DS
		CAMERA SFA	RANTZAU PS NARCISSE DS
	ALLUMETTE VERTE SFA	FURY DE LA CENSE SFA	QUESTEUR SFA N'Y TOUCHE PAS C DS
		DOUCHKA II SFA	NIGHT AND DAY PS TROIKA SFA

EXPERTISE GÉNÉTIQUE LIGNÉE MATERNELLE

Mères	1 ^{ÈRE} MÈRE	2 ^{ÈME} MÈRE	3 ^{ÈME} MÈRE	4 ^{ÈME} MÈRE	5 ^{ÈME} MÈRE	Total points pondérés*	Note finale
Nom	ESQUISSE D'ALLU, SFA	ALLUMETTE VERTE, SFA	DOUCHKA II, SFA	TROIKA, SFA	VENISE, DS		
Points Bruts	7,3	0	11,4	0	0	15,85	6/10

Prestige du Banco

SF BAI
2003

**LABEL
ESPOIR**



■ EXPERTISE JUGES ANSF MODÈLE ET ALLURES :

- Type race : 7
- Aplombs : 7
- Ligne de dessus : 7

■ EXPERTISE JUGES ANSF OBSTACLES :

- Locomotion et équilibre : 7
- Force, couverture : 8
- Style : 7
- Respect, intelligence : 7
- Impression d'ensemble CSO : 7

■ ISO : 141

■ STATUT OSTÉO-ARTICULAIRE : En cours

MR BLUE(NL) KWP/N	COUPERUS KWP/N	NATUREL KWP/N	LUCKY BOY(NL) PS DURENA SE
		WARINA SE	RIDDER SE
	ACARLA KWP/N	OLDENBURG SE	INSCALLAH EX JOSSELIN AA GAMENE III SE
		PICARLA SE	JOOST(NL) HOLST
BICHE DU BANNEY SFA	PRESTO DE PAULSTRA SFA	FURY DE LA CENSE SFA	QUESTEUR SFA N'Y TOUCHE PAS C DS
		CELIA DE PAULSTRA SFA	FURIOSO(GB) PS QUELLA DE PAULSTRA SFA
	POUPETTE DU BANAY SFA	QUO VADIS SFA	PLEIN D'ESPOIRS DS SERPOLETTE DS
		FRENESIE SFA	LURIEL SFA QUOTE PART SFA

EXPERTISE GÉNÉTIQUE LIGNÉE MATERNELLE

Mères	1 ^{ÈRE} MÈRE	2 ^{ÈME} MÈRE	3 ^{ÈME} MÈRE	4 ^{ÈME} MÈRE	5 ^{ÈME} MÈRE	Total points pondérés*	Note finale
Nom	BICHE DU BANNEY	POUPETTE DU BANAY	FRENESIE	QUOTE PART	DAME D'HONNEUR III		
Points Bruts	13,4	20,2	12,8	2	6,2	45,75	9/10

* Coordonnées du propriétaire et conditions de monte en page 320.



Jac Potes

HOLST BAI
1,70 M
2003

**LABEL
ESPOIR**

■ EXPERTISE JUGES ANSF MODÈLE ET ALLURES :

- Type race : 8
- Aplombs : 7
- Ligne de dessus : 7

■ EXPERTISE JUGES ANSF OBSTACLES :

- Locomotion et équilibre : 7
- Force, couverture : 8
- Style : 7
- Respect, intelligence : 7
- Impression d'ensemble CSO : 7

■ ISO : 149

■ STATUT OSTÉO-ARTICULAIRE : Excellent

CARETINO(DE) HOLST	CALETTI II(DE) HOLST	COR DE LA BRYERE SF	RANTZAU PS QUENOTTE SF
		DEKA HOLST	CONSUL HOLST OEKONOMIE HOLST
	ISIDOR HOLST	METELLUS HOLST	MARINUS HOLST
		CORBALA HOLST	ALDATO HOLST
HARADA HOLST	CORRADO(DE) HOLST	COR DE LA BRYERE SF	RANTZAU PS QUENOTTE SF
		SOLEIL HOLST	CAPITOL I(DE) HOLST KUERETTE HOLST
	BUNI HOLST	LORD HOLST	LADYKILLER(GB) PS VIOLA HOLST
		UNI HOLST	SILVESTER(DE) HOLST JAFFA HOLST

EXPERTISE GÉNÉTIQUE LIGNÉE MATERNELLE

Mères	1 ^{ÈRE} MÈRE	2 ^{ÈME} MÈRE	3 ^{ÈME} MÈRE	4 ^{ÈME} MÈRE	5 ^{ÈME} MÈRE	Total points pondérés*	Note finale
Nom	HARADA, HOLST	BUNI, HOLST	UNI, HOLST	JAFFA, HOLST	-		Lignée étrangère
Points Bruts	4,9	-	-	-	-	4,9	

Priam d'Isigny

SF ALEZAN
2003

**LABEL
À SUIVRE**



■ EXPERTISE JUGES ANSF MODÈLE ET ALLURES :

- Type race : 6
- Aplombs : 6
- Ligne de dessus : 6

■ EXPERTISE JUGES ANSF OBSTACLES :

- Locomotion et équilibre : 7
- Force, couverture : 6
- Style : 6
- Respect, intelligence : 6
- Impression d'ensemble CSO : 6

■ ISO : 137

■ STATUT OSTÉO-ARTICULAIRE : Excellent

KANNAN(NL) KWPN	VOLTAIRE(DE) HAN	FURIOSO II EX VERTUOSO SFA	FURIOSO(GB) PS DAME DE RANVILLE DS
		GOGO MOEVE HAN	GOTTHARD(DE) HAN MOSAIK HAN
	CEMETA KWPN	NIMMERDOR(NL) KWPN	FARN HOLST RAMONAA HOLST
		WOZIETA KWPN	ETNA SFA
MILOUST D'ISIGNY SFA	DOLLAR DU MURIER SFA	JALISCO B SFA	ALME SFA TANAGRA SFA
		KARIELLE SFA	URIEL SFA CAMARADE RAPIDE SFA
	ACONIERE D'ISIGNY SFA	IRAK E SFA	UKASE SFA QUETTEHOU SFA
		BACONNIERE SFA	NANKIN SFA LICORNE C DS

EXPERTISE GÉNÉTIQUE LIGNÉE MATERNELLE

Mères	1 ^{ÈRE} MÈRE	2 ^{ÈME} MÈRE	3 ^{ÈME} MÈRE	4 ^{ÈME} MÈRE	5 ^{ÈME} MÈRE	Total points pondérés*	Note finale
Nom	MILOUST D'ISIGNY, SFA	ACONIERE D'ISIGNY, SFA	BACONNIERE, SFA	LICORNE C, DS	FLEUR DE MAI, DS		
Points Bruts	10,6	22,4	9,1	0	0	39,825	8/10

* Coordonnées du propriétaire et conditions de monte en page 320.



Taillefer de St^e Hermelle

SBS BAI
2003

**LABEL
À SUIVRE**

■ EXPERTISE JUGES ANSF MODÈLE ET ALLURES :

- Type race : 7
- Aplombs : 9
- Ligne de dessus : 7

■ EXPERTISE JUGES ANSF OBSTACLES :

- Locomotion et équilibre : 6
- Force, couverture : 7
- Style : 7
- Respect, intelligence : 7
- Impression d'ensemble CSO : 7

■ ISO : 125

■ STATUT OSTÉO-ARTICULAIRE : Excellent

SURCOUF DE REVEL SFA	JALISCO B SFA	ALME SFA	IBRAHIM DS GIRONDINE DS
		TANAGRA SFA	FURIOSO(GB) PS DELICIEUSE DS
	DORIS I SFA	NYKIO SFA	FRA DIAVOLO PS PERLE FINE III DS
		OCEANE II AAQREDO DE	SEDUCTEUR AA RADIEUSE AA
ASTER DE SAINTE HERMELLE BWP	DUC DE LA LANDE II SFA	PAULSTRA SFA	GALOUBET A SFA CELIA DE PAULSTRA SFA
		MANON DE LA LANDE SFA	TANAEL SFA GRIVE DE LA LANDE SFA
	DAME D'ONZE HEURE III SFA	LE CONDEEN SF	
		HUE COCOTTE SFA	

EXPERTISE GÉNÉTIQUE LIGNÉE MATERNELLE

Mères	1 ^{ÈRE} MÈRE	2 ^{ÈME} MÈRE	3 ^{ÈME} MÈRE	4 ^{ÈME} MÈRE	5 ^{ÈME} MÈRE	Total points pondérés*	Note finale
Nom	ASTER DE SAINTE HERMELLE, BWP	-	-	-	-		Lignée étrangère
Points Bruts	2,6	-	-	-	-	2,6	



AMENAGEMENTS GAMME CHEVAL

FABRICANT DE BOXES INT & EXT - BARNES - D'ABRIS & ACCESSOIRES...



**BOXES EXTERIEURS
AV 1,50 M OU 3 M**



**BOXES INTERIEURS
SYSTEMES DE CURAGE
PRATIQUES & FONCTIONNELS**



ABRIS UNE OU DEUX PENTES AV 1M



ABRIS MODULABLES EN BOXES

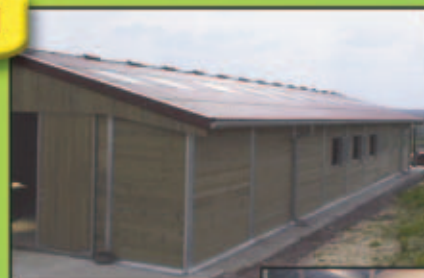

BARNES



www.AGCheval.com

Tél.03 84 72 30 56





Chevaux de CCE

Shaloubet Eygalière - p. 284

Saxo du Forez - p. 285

Quenji du Beny - p. 286

Quaid de Cazeneuve - p. 287

Querubin del Duero - p. 288

Perceval de la Grange - p. 289



4 ANS

Shaloubet Eygalières

SF BAI
1,70 M
2006

LABEL ESPOIR

■ EXPERTISE JUGES ANSF MODÈLE ET ALLURES :

- Type race : 8
- Aplombs : 7
- Ligne de dessus : 8

■ EXPERTISE JUGES ANSF OBSTACLES :

- Locomotion et équilibre : 8
- Force, couverture : 7
- Style : 8
- Respect, intelligence : 7
- Impression d'ensemble CCE : 8

■ ICC : 121

■ STATUT OSTÉO-ARTICULAIRE : En cours

BALOUBET DU ROUET SF	GALOUBET A SF	ALME SF	IBRAHIM DS GIRONDINE
		VITI TF	NYSTAG TF IDA DE BOURGOIN TF
	MESANGE DU ROUET SF	STARTER SF	RANTZAU PS KAIRONNAISE DS
		BADINE SF	BEL AVENIR DS PERLE DE NORVAL SF
IVOIRE DU TERTRE SF	HAND IN GLOVE PS	BEST TURN PS	TURN TO PS SWEET CLEMENTINE PS
		MISS BETTY PS	BUCKPASSER PS IN THE CLOUDS PS
	SULTANE DU TERTRE SF	HIPPOMENE SF	LARGNY PS CAMERA SF
		DEL CORDOBA TF	MANNETOT TF CORDOBA VII PS

EXPERTISE GÉNÉTIQUE LIGNÉE MATERNELLE

Mères	1 ^{ÈRE} MÈRE	2 ^{ÈME} MÈRE	3 ^{ÈME} MÈRE	4 ^{ÈME} MÈRE	5 ^{ÈME} MÈRE	Total points pondérés*	Note finale
Nom	IVOIRE DU TERTRE	SULTANE DU TERTRE	DEL CORDOBA TF	CORDOBA VII PS	MARY LIGHT PS		
Points Bruts	2,1	4,7	14,5	-	-	17,675	7/10

4 ANS

Saxo du Forez

SF ALEZAN
2006**LABEL
ESPOIR****2****■ EXPERTISE JUGES ANSF MODÈLE ET ALLURES :**

- Type race : 7
- Aplombs : 7
- Ligne de dessus : 7

■ EXPERTISE JUGES ANSF OBSTACLES :

- Locomotion et équilibre : 8
- Force, couverture : 7
- Style : 7
- Respect, intelligence : 7
- Impression d'ensemble CCE : 7

■ ICC : 130**■ STATUT OSTÉO-ARTICULAIRE :** En cours

DAMIRO B KWPN	RAMIRO HOLST	RAIMOND HOLST	RAMZES SE INFRA HOLST
		VALINE HOLST	COTTAGE SON PS HOLLE HOLST
	TORETTE SE	ALME SF	IBRAHIM DS GIRONDINE DS
NOTRE DAME SE		EXILIO PS JATTENDRAI SE	
VICKY DE CACHARL SF	NOBEL V SF	URIEL SF	NANKIN SF JESABELLE DE BAUGY DS
		FRAMBOISE SF	QUASTOR SF UNE BELLE SF
	NERVOTE PS	ASTRA VITE PS	ASTROMONTE PS AMITIE II PS
		NERVA III PS	SAMARITAIN PS NERITA PS

EXPERTISE GÉNÉTIQUE LIGNÉE MATERNELLE

Mères	1 ^{ÈRE} MÈRE	2 ^{ÈME} MÈRE	3 ^{ÈME} MÈRE	4 ^{ÈME} MÈRE	5 ^{ÈME} MÈRE	Total points pondérés*	Note finale
Nom	VICKY DE CACHARL	NERVOTE PS	NERVA III PS	NERITA PS	NEGRE SOIE PS		
Points Bruts	9,8	7,6	7,6	-	-	23,1	7/10

* Coordonnées du propriétaire et conditions de monte en page 320.



6 ANS

Quenji de Beny

SF BAI FONCÉ
2004

**LABEL
ESPOIR**

■ EXPERTISE JUGES ANSF MODÈLE ET ALLURES :

- Type race : 7
- Aplombs : 6
- Ligne de dessus : 6

■ EXPERTISE JUGES ANSF OBSTACLES :

- Locomotion et équilibre : 8
- Force, couverture : 7
- Style : 7
- Respect, intelligence : 7
- Impression d'ensemble CCE : 8

■ ICC : 136

■ STATUT OSTÉO-ARTICULAIRE : Excellent

CALOUBET DU ROUET SF	GALOUBET A SF	ALME SF	IBRAHIM DS GIRONDINE
		VITI TF	NYSTAG TF IDA DE BOURGOIN TF
	MILADY DU ROUET SF	QUASTOR SF	IBRAHIM DS LA CITADELLE DS
		PERLE DE NORVAL SF	RANTZAU PS HAUTESSE DS
IDOLE DE BENY SF	SOCRATE DE CHIVRE SF	GRAND VENEUR SF	AMOUR DU BOIS SF TANAGRA G SF
		KIBERIADE SF	TANAEL SF TIBERIADE SF
	DUCHESS DE BENY SF	LOU PIGUET PS	HABITAT PS TUNERIA PS
		PERLE NOIRE SFA	QUASTOR SF DELPHINE SF

EXPERTISE GÉNÉTIQUE LIGNÉE MATERNELLE

Mères	1 ^{ÈRE} MÈRE	2 ^{ÈME} MÈRE	3 ^{ÈME} MÈRE	4 ^{ÈME} MÈRE	5 ^{ÈME} MÈRE	Total points pondérés*	Note finale
Nom	IDOLE DE BENY	DUCHESSE DE BENY	PERLE NOIRE	DELPHINE	QUIBERVILLE		
Points Bruts	3,6	0	2	0	3,4	5,95	4/10

6 ANS

Quaid de Cazeneuve

AA GRIS
1,69 M
2004**LABEL
À SUIVRE****4****■ EXPERTISE JUGES ANSF MODÈLE ET ALLURES :**

- Type race : 8
- Aplombs : 7
- Ligne de dessus : 7

■ EXPERTISE JUGES ANSF OBSTACLES :

- Locomotion et équilibre : 8
- Force, couverture : 7
- Style : 7
- Respect, intelligence : 7
- Impression d'ensemble CCE : 7

■ ICC : 127**■ STATUT OSTÉO-ARTICULAIRE :** Bon

EXOCET DE CERAN AA	FOUGUEUX AA	DIONYSOS II AA	SAMARITAIN PS DALILA IX AA
		SERENITE AA	ISRAEL AA CARMEN AA
	SAPRISTI IV AA	NOUREDINE DU LIRAC AA	LYFLOR AA KOBA AA
		EBENE I AA	LONG COURRIER AA QUINTE FLOCHE AA
GAYDGE PALMAROUX AA	VASSAL DU DEFEY AA	FOL AVRIL AA	URTOIS AA FOLLE DE JOIE PS
		NACRE DU DEFEY AA	ALIZE AA CIRCE AA
	TANIA COMBESURE AA	IMPULSIF A AA	FLORESTAN II AA UNIVERSELLE AA
		IDA COMBESURE AA	SAMUEL AA MIREILLE AA

EXPERTISE GÉNÉTIQUE LIGNÉE MATERNELLE

Mères	1 ^{ÈRE} MÈRE	2 ^{ÈME} MÈRE	3 ^{ÈME} MÈRE	4 ^{ÈME} MÈRE	5 ^{ÈME} MÈRE	Total points pondérés*	Note finale
Nom	GAYDGE PALMAROUX	TANIA COMBESURE	IDA COMBESURE	MIREILLE	RENONCULE		
Points Bruts	8,9	0	2,2	3,4	4,3	13,325	5/10

* Coordonnées du propriétaire et conditions de monte en page 320.



6 ANS

Querubin del Duero

AA GRIS
1,67 M
2004

LABEL À SUIVRE

■ EXPERTISE JUGES ANSF MODÈLE ET ALLURES :

- Type race :7
- Aplombs :7
- Ligne de dessus :6

■ EXPERTISE JUGES ANSF OBSTACLES :

- Locomotion et équilibre :7
- Force, couverture :7
- Style :7
- Respect, intelligence :7
- Impression d'ensemble CCE :7

■ ICC :127

■ STATUT OSTÉO-ARTICULAIRE : Excellent

QUATAR DE PLAPE	EMIR IV AA	ISRAEL AA	FANTAISISTE II AA LONLAINE AA
		ESTELLA AA	NITHARD AA ELIANE AA
	FLORE AA	DJECKO AA	QUICKO PS DJERISSA AR
		FLOBERIE AA	CAPRICE VIII AA FLORA ROSEBERY II AA
IXIA DU ROULET AA	ULTRA DU GUE AA	FAYRILAND II AA	THAILAND AA FLORISE III AA
		ISABELLE PERIGORD AA	COQ DE BRUYERE AA UNIFLORE AA
	LISBELLE DU POUGET AA	DANIS AA	NITHARD AA SISSIE DU PLEAUD AA
		DATCHA AA	VANNEAU AA DIANE B AA

EXPERTISE GÉNÉTIQUE LIGNÉE MATERNELLE

Mères	1 ^{ÈRE} MÈRE	2 ^{ÈME} MÈRE	3 ^{ÈME} MÈRE	4 ^{ÈME} MÈRE	5 ^{ÈME} MÈRE	Total points pondérés*	Note finale
Nom	IXIA DU ROULET	LISBELLE DU POUGET	DATCHA	DIANE B	LA NAVETTE II		
Points Bruts	11,8	5,2	0	0	0	17	6/10

7 ANS

Perceval de la Grange

SF ALEZAN

1,68 M

2003

LABEL À SUIVRE



6

■ EXPERTISE JUGES ANSF MODÈLE ET ALLURES :

- Type race : 7
- Aplombs : 6
- Ligne de dessus : 7

■ EXPERTISE JUGES ANSF OBSTACLES :

- Locomotion et équilibre : 7
- Force, couverture : 7
- Style : 7
- Respect, intelligence : 8
- Impression d'ensemble CCE : 8

■ ICC : 139

■ STATUT OSTÉO-ARTICULAIRE : Excellent

QREDO DE PAULSTRA SF	GALOUBET A SF	ALME SF	IBRAHIM DS GIRONDINE
		VITI TF	NYSTAG TF IDA DE BOURGOIN TF
	CELIA DE PAULSTRA SF	FURIOSO PS	PRECIPITATION PS MAUREEN PS
		QUELLA DE PAULSTRA SF	LE TYROL PS CLARINE TF
ARNAGA DES CHAMPS SF	ROCK DES CHAMPS SF	YELPANA PS	YELAPA PS ZAMPANA PS
		EOLE DES CHAMPS SF	RANTZAU PS PRINCESSE DU FRILOUX SF
	QUISTY DES CHAMPS SF	GAUROL SF	NANKIN SF JOYEUSE LYSTRIENNE DS
		UNE BELLE SF	RANTZAU PS ORANIE SF

EXPERTISE GÉNÉTIQUE LIGNÉE MATERNELLE

Mères	1 ^{ÈRE} MÈRE	2 ^{ÈME} MÈRE	3 ^{ÈME} MÈRE	4 ^{ÈME} MÈRE	5 ^{ÈME} MÈRE	Total points pondérés*	Note finale
Nom	ANAGRA DES CHAMPS	QUISTY DES CHAMPS	UNE BELLE	ORANIE	DOCILE		
Points Bruts	11	20	21,4	0	0	47,05	9/10

* Coordonnées du propriétaire et conditions de monte en page 320.





Chevaux de Dressage

Urielo du Houx - p. 292

Swing de Hus - p. 293

Grand Passion - p. 294

Sir Rubinstein - p. 295

Renoir - p. 296

1



2 ANS

Urielo du Houx

SF NOIR PANGARÉ
2008

■ EXPERTISE JUGES ANSF MODÈLE ET ALLURES :

- Type race : 9
- Aplombs : 7
- Ligne de dessus : 8

■ ALLURES :

- Pas expertise : 8
- Trot expertise : 8
- Galop : 9

■ IMPRESSION D'ENSEMBLE : 8

SANDRO HIT OLD	SANDRO SONG OLD	SANDRO HOLST	SACRAMENTO SONG PS DUERTE HOLST
		ANTENNE II	GEFARD HAN ANTENNE WESTF
	LORETTA OLD	RAMINO WEST	RAMIRO HOLST DOMBUCHÉ HAN
		LASSIE OLD	WELT AS OLD
PHLORENCIA KWPN	FLORENCIO 2 WEST	FLORESTAN SESF	FIDELIO HAN RAUTE RHDL
		WALESSA WEST	WELTMEYER HAN PIRELLI HAN
	RANI RHDL	RAGAZZO HAN	RAPHAEL WESTF PIROLA HAN
		IKINA KWPN	ARMSTRONG KWPN EKINA KWPN

EXPERTISE GÉNÉTIQUE LIGNÉE MATERNELLE

Mères	1 ^{ÈRE} MÈRE	2 ^{ÈME} MÈRE	3 ^{ÈME} MÈRE	4 ^{ÈME} MÈRE	5 ^{ÈME} MÈRE	Total points pondérés*	Note finale
Nom	PHLORENCIA KWPN	RANI RHDL	IKINA KWPN	EKINA KWPN	SUZETTE OES		Lignée étrangère
Points Bruts	2,4	2,4	2,6	-	-	-	

4 ANS

Swing de Hus

**HAN NOIR
2007****LABEL
TRÈS PROMETTEUR****2**

- EXPERTISE JUGES ANSF MODÈLE ET ALLURES :
 - Type race : 8
 - Aplombs : 7
 - Ligne de dessus : 9
- EXPERTISE JUGES ANSF OBSTACLES :
 - Locomotion et équilibre : 8
 - Force, couverture : 8
 - Style : 8
 - Respect, intelligence : 8
 - Impression d'ensemble dressage : 8
- IDR : 131
- STATUT OSTÉO-ARTICULAIRE : Excellent

SAN REMO OLD	SANDRO HIT OLD	SANDRO SONG OLD	SANDRO HOLST ANTENNE II OLD
		LORETTA OLD	RAMINO WEST LASSIE OLD
	DONJA ANJANA OLD	DONNERHALL OLD	DONNERWETTER HAN NINETTE OLD
		FRANCA ANJANA	
WONDERWELL HAN	WONDERLAND HAN	WELTMEYER HAN	WORLD CUP I HAN ANKA HAN
		LYSANDRA HAN	LYSANDER HAN
	WANJA HAN	WENZEL I HAN	
		SCHOLLE HAN	

EXPERTISE GÉNÉTIQUE LIGNÉE MATERNELLE

Mères	1 ^{ÈRE} MÈRE	2 ^{ÈME} MÈRE	3 ^{ÈME} MÈRE	4 ^{ÈME} MÈRE	5 ^{ÈME} MÈRE	Total points pondérés*	Note finale
Nom	WONDERWELL HAN	WANJA HAN	SCHOLLE HAN	-	-		Lignée étrangère
Points Bruts	3,1	-	-	-	-		

* Coordonnées du propriétaire et conditions de monte en page 320.

3



5 ANS

Grand Passion

TRAK BAI
2005

LABEL TRÈS PROMETTEUR

■ EXPERTISE JUGES ANSF MODÈLE ET ALLURES :

- Type race : 9
- Aplombs : 8
- Ligne de dessus : 9

■ EXPERTISE JUGES ANSF OBSTACLES :

- Locomotion et équilibre : 8
- Force, couverture : 8
- Style : 8
- Respect, intelligence : 9
- Impression d'ensemble dressage : 8

■ IDR : 132

■ STATUT OSTÉO-ARTICULAIRE : En cours

OLIVER TWIST TRAK	MONTEVERDI TRAK	PARTOUT TRAK	AROGNO TRAK PEDOLA TRAK
		LIAMI TRAK	MATADOR TRAK MIRABELL III TRAK
	OLGA III TRAK	SIXTUS TRAK	HABICHT TRAK STRADELLE TRAK
GIPSY ROSE TRAK	POLARION TRAK	VAN DEYK TRAK	PATRICIUS PS VANESSA TRAK
		POLARIED TRAK	INSTERRUF TRAK POMMERN TRAK
	GIPSY LADY TRAK	CAMELOT TRAK	ARSENAL TRAK CATALINA TRAK
		GRAZIE TRAK	AROGNO TRAK

EXPERTISE GÉNÉTIQUE LIGNÉE MATERNELLE

Mères	1 ^{ÈRE} MÈRE	2 ^{ÈME} MÈRE	3 ^{ÈME} MÈRE	4 ^{ÈME} MÈRE	5 ^{ÈME} MÈRE	Total points pondérés*	Note finale
Nom	GIPSY ROSE TRAK	GIPSY LADY TRAK	GRAZIE TRAK	-	-		Lignée étrangère
Points Bruts	3,2	-	-	-	-	-	

5 ANS

Sir Rubinstein

OLD BAI FONCÉ
2005

**LABEL
TRÈS PROMETTEUR**



4

■ EXPERTISE JUGES ANSF MODÈLE ET ALLURES :

- Type race : 8
- Aplombs : 7
- Ligne de dessus : 9

■ EXPERTISE JUGES ANSF OBSTACLES :

- Locomotion et équilibre : 7
- Force, couverture : 8
- Style : 8
- Respect, intelligence : 8
- Impression d'ensemble dressage : 8

■ IDR : 139

■ STATUT OSTÉO-ARTICULAIRE : En cours

SIR DONNERHALL OLD	SANDRO HIT OLD	SANDRO SONG OLD	SANDRO HOLST ANTENNE II OLD
		LORETTA OLD	RAMINO WEST LASSIE OLD
	CONTENANCE D OLD	DONNERHALL OLD	DONNERWETTER HAN NINETTE OLD
		CONTENANCE II HOLST	FELDHERR HOLST
WALINKA OLD	RUBINSTEIN WESTF	ROSENKAVALIER WESTF	ROMADOUR II WEST DIVA WESTF
		ANTINE WESTF	ANGELO PS DODONA WESTF
	WANJA HAN	WERTHER HAN	WENDEKREIS HAN MEISTERKRONE HAN
		GRAWINA	

EXPERTISE GÉNÉTIQUE LIGNÉE MATERNELLE

Mères	1 ^{ÈRE} MÈRE	2 ^{ÈME} MÈRE	3 ^{ÈME} MÈRE	4 ^{ÈME} MÈRE	5 ^{ÈME} MÈRE	Total points pondérés*	Note finale
Nom	WALINKA OLD	WANJA HAN	-	-	-		Lignée étrangère
Points Bruts	3,9	-	-	-	-		

* Coordonnées du propriétaire et conditions de monte en page 320.



5 ANS

Renoir

HAN NOIR
2005

LABEL ESPOIR

■ EXPERTISE JUGES ANSF MODÈLE ET ALLURES :

- Type race : 8
- Aplombs : 8
- Ligne de dessus : 8

■ EXPERTISE JUGES ANSF OBSTACLES :

- Locomotion et équilibre : 7
- Force, couverture : 7
- Style : 7
- Respect, intelligence : 7
- Impression d'ensemble dressage : 8

■ IDR : 124

■ STATUT OSTÉO-ARTICULAIRE : En cours

ROTSPOH HAN	RUBINSTEIN WESTF	ROSENKAVALIER WESTF	ROMADOUR II WESTF DIVA WESTF
		ANTINE WESTF	ANGELO PS DODONA WESTF
	ANTALIA HAN	ARGENTAN HAN	ABSATZ HAN WORMS HAN
		PARAGONA HAN	PIK BUBE
DE NIKITA HAN	DE NIRO HAN	DONNERHALL OLD	DONNERWETTER HAN NINETTE OLD
		ALICANTE HAN	AKZENT II HAN WIESENELFE HAN

EXPERTISE GÉNÉTIQUE LIGNÉE MATERNELLE

Mères	1 ^{ÈRE} MÈRE	2 ^{ÈME} MÈRE	3 ^{ÈME} MÈRE	4 ^{ÈME} MÈRE	5 ^{ÈME} MÈRE	Total points pondérés*	Note finale
Nom	DE NIKITA HAN	-	-	-	-		Lignée étrangère
Points Bruts	2,4	-	-	-	-		



Pour l'Écurie, le Pré et l'Obstacle

Les abreuvoirs

Forstal

Abreuvoirs synthétiques



Lac 5

Simple, fiable
& robuste



F30/F30A/F11

Les abreuvoirs en fonte



F110 Inox

Pour les éleveurs
les plus exigeants



Thermolac™ 40 GV

L'antigel isotherme sans électricité



Les mangeoires

Foal 1

pour poulain



Mangeoires d'angle 17/23 LC



Mangeoire droite 22 LC



Auge à pneu



Mangeoire de prairie



Mangeoire sélective

pour poulain



Les brouettes

Brouettes basculantes 330 & 600 L



Les chariots

Chariots pour aliments 140 & 340 L



Obstacles & écuries

Chandelles & Chandeliers



Cavalettis

Petits modèles

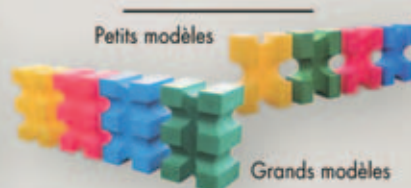

Grands modèles

Bidet



Coffres à grain 300 & 500 L



www.francechevaldesport.com



**Le site d'engagement est ouvert
à tous les éleveurs de chevaux de sport**



**Information en temps réel
sur les chevaux que vous avez engagés**



**Information claire et accessible après clôture
pour tous les chevaux engagés**



Résultats de l'ensemble des concours en ligne

Le paiement des engagements s'effectue comme auparavant.
Paiement en ligne possible (selon région).

Il est toujours possible de vous inscrire
via votre Association régionale ou via l'IFCE



Union française des Races de chevaux de sport
avec la collaboration de l'IFCE

votre site d'engagement élevage

www.francechevaldesport.com



Union française des Races de chevaux de sport
avec la collaboration de l'IFCE





Poneys labellisés

2 ans

Udaipur Nordman - p. 302

Ustensile des Charmes - p. 302

Ups du Haut Pont - p. 303

Ulk d'Été - p. 303

Upsy du Haut Pont - p. 304

Ungaro le Briard - p. 304

Uelème du Lin - p. 305

Udaipur Nordman

Par Mad du Bosc et Rahifa El Ayla par Jocker des Nouettes

PFS
BAI
1,44 M
2008



MAD DU BOSCO PFS	NABOR(DE) DRPON	NANTANO(DE) DRPON	NANTE DRPON KOMTESSE DRPON
			NAKONE(DE) DRPON
	IZARA DU BOSCO SFA	LAEKEN SFA	MEXICO SFA HERTA(BE)SESF
IZARA DE BALME SFA		PIERREVILLE SFA POULETTE OISF	
RAHIFA EL AYLA PFS	JOCKER DES NOUETTES	NICHOLAS CO	ROBBER BOY(IE) CO SHEILA'S PAL(IE) CO
		FLICKA DES NOUETTES PFS	LOVE AR NOVA V PFS
	FARIDA DARLING PFS	WALID AL FAWZAN AR	FAWZAN(EG) AR AKALUBA AR
		PIDZARI PFS	AZARI(GB) AR ISPIDER VIOLAINE WB

■ EXPERTISE MODÈLE ET ALLURES :

- Type race : 8,5
- Aplombs : 7
- Ligne de dessus : 8
- Locomotion et équilibre : 7,92

■ EXPERTISE SAUT EN LIBERTÉ :

- Force : 9
- Style : 9
- Respect : 9

■ IMPRESSION D'ENSEMBLE : 8,07

■ STATUT OSTEO-ARTICULAIRE :

EXPERTISE GÉNÉTIQUE LIGNÉE MATERNELLE			
Mères	1 ^{ÈRE} MÈRE	2 ^{ÈME} MÈRE	TOTAL
Nom	Rahifa El Ayla, PFS	Farida Darling, PFS	
Points PACE	-	-	0

PFS
BAI
1,48 M
2008



PEPS DOMAIN PFS	KOOIHUSTER TEAKE (NL) POET	VITA NOVA'S HANASSIE POET	DOWNLAND FOLKLORE POET VITA NOVA'S SOPRAAN POET
			BURSTYE ORPHEUS POET ATJE POET
	ACROBATIC NF	CHERITON MR. FLUFF IV(GB) NF	BURTON STARLIGHT(GB) NF CHERITON FLUFF II(GB) NF
		NETTIE NF	RED GLORY DELAREBOURSIERE(GB) NF
PEPITE DES CHARMES	LINARO (DE) POET	LOMBARD DRPON	CHERITON FLUFF II(GB) NF LIVERPOOL POET
		KASZTANKA POET	EISELE DRPON WI JIM HARDIE POET
	DEMVER PFS	QUARTZ IV PF	FATIMA POET JEDIVI (ES) AR
		SURANIE PFS	FRIDA NF

Ustensile des Charmes

Par Peps Domain et Pepite des Charmes par Linaro

■ EXPERTISE MODÈLE ET ALLURES :

- Type race : 8
- Aplombs : 7,75
- Ligne de dessus : 7,83
- Locomotion et équilibre : 8,16

■ EXPERTISE SAUT EN LIBERTÉ :

- Force : 7,75
- Style : 7,75
- Respect : 7,75

■ IMPRESSION D'ENSEMBLE : 7,88

■ STATUT OSTEO-ARTICULAIRE :

EXPERTISE GÉNÉTIQUE LIGNÉE MATERNELLE			
Mères	1 ^{ÈRE} MÈRE	2 ^{ÈME} MÈRE	TOTAL
Nom	Pepite des Charmes	Demver, PFS	
Points PACE	3,5	7	10,5

Ups du Haut Pont

Par Peps Domain et Holy Pondi par Cyrano Pondi

- EXPERTISE MODÈLE ET ALLURES :
 - Type race : 7,75
 - Aplombs : 7
 - Ligne de dessus : 7,88
 - Locomotion et équilibre : 7,92
- EXPERTISE SAUT EN LIBERTÉ :
 - Force : 8,5
 - Style : 8,5
 - Respect : 8,25
- IMPRESSION D'ENSEMBLE : 7,85
- STATUT OSTEO-ARTICULAIRE :



PFS
GRIS
1,46 M
2008

EXPERTISE GÉNÉTIQUE LIGNÉE MATERNELLE			
Mères	1 ^{ÈRE} MÈRE	2 ^{ÈME} MÈRE	TOTAL
Nom	Holy Pondi	Dakota Mélody	
Points PACE	-	-	7

PEPS DOMAIN PFS	KOOIHUSTER TEAKE (NL) POET	VITA NOVA'S HANASSIE POET	DOWNLAND FOLKLORE POET VITA NOVA'S SOPRAAN POET
		KOOIHUSTER YTSJE POET	BURSTYE ORPHEUS POET ATJE POET
	ACROBATIE NF	CHERITON MR. FLUFF IV(GB) NF	BURTON STARLIGHT(GB) NF CHERITON FLUFF II(GB) NF
		NETTIE NF	RED GLORY DELAREBOURSIERE(GB) NF CHERITON FLUFF II(GB) NF
HOLY POND CO	CYRANO POND CO	GALWAY DE LA DIVE CO	BAMBU CO EASTER THORN(IE) CO
		WHITE GRANITE(IE) CO	MARBLE(IE) CO GANTY JANE 2ND(IE) CO
	DAKOTA MELODY CO	IDENOIR CO	WINDY COVE RANGER(IE) CO LITTLE CASHEL HILL(IE) CO
		CARRABAUN CRACKER(IE)	CARRABAUN BOY(IE) CO STRANDHILL CHESTNUT CO

Ulk d'Eté

Par Heartbreaker et Hipipip de la Motte par Elvey Jarnac

- EXPERTISE MODÈLE ET ALLURES :
 - Type race : 8,25
 - Aplombs : 6,75
 - Ligne de dessus : 8
 - Locomotion et équilibre : 7,25
- EXPERTISE SAUT EN LIBERTÉ :
 - Force : 8,75
 - Style : 8,75
 - Respect : 9
- IMPRESSION D'ENSEMBLE : 7,80
- STATUT OSTEO-ARTICULAIRE :



ALEZAN
CRL
1,41 M
2008

EXPERTISE GÉNÉTIQUE LIGNÉE MATERNELLE			
Mères	1 ^{ÈRE} MÈRE	2 ^{ÈME} MÈRE	TOTAL
Nom	Hippip de la Motte, WB	Best Love du Logis, WB	
Points PACE	-	3	3

HEARTBREAKER (NL) KWPN	NIMMERDOR (NL) KWPN	FARN HOLST	FAX I HOLST DORETTE HOLST
		RAMONAA HOLST	KORIDON(BE) PS FRIEDHILDE II B SE
	BACAROLE HOLST	SILVANO KWPN	ETNA SFA MARION KWPN
		ORCHIDEE HOLST	UPPERCUT(GB) PS
HIPPIP DE LA MOTTE WB	ELVEY JARNAC WB	BROCKWELL BRANDY (GB) WB	BROCKWELL CHIPMUNK (GB) WB BROCKWELL BEAUTY QUEEN (GB) WB
		EPONA EPEE WB	WESTON SHOWMAN (GB) WB KIRBY CANE WELCOME (GB) WB
	BEST LOVE DU LOGIS WB	BURSTYE SATURN(GB) WB	BURSTYE FLAVIUS(GB) WB BURSTYE FORTUNA(GB) WB
		GLANYMOR NIRVANA(GB)	DOWNLAND MASQUERADE(GB) WB MYNACH LOVE IN THE MIST(GB) WB

PFS
GRIS
1,43 M
2008



Upsy du Haut Pont

Par Peps Domain et Grace Pondi par Cyrano Pondi

- EXPERTISE MODÈLE ET ALLURES :
 - Type race : 8
 - Aplombs : 7,25
 - Ligne de dessus : 8
 - Locomotion et équilibre : 7,66
- EXPERTISE SAUT EN LIBERTÉ :
 - Force : 7,75
 - Style : 7,75
 - Respect : 8
- IMPRESSION D'ENSEMBLE : 7,75
- STATUT OSTEO-ARTICULAIRE :

PEPS DOMAIN PFS	KOOIHUSTER TEAKE (NL) POET	VITA NOVA'S HANASSIE POET	DOWNLAND FOLKLORE POET
		KOOIHUSTER YTSJE POET	VITA NOVA'S SOPRAAN POET
	ACROBATIE NF	CHERITON MR. FLUFF IV(GB) NF	BURSTYE ORPHEUS POET
		NETTIE NF	ATJE POET
GRACE PONDI CO	CYRANO PONDI CO	GALWAY DE LA DIVE CO	BURTON STARLIGHT(GB) NF
		WHITE GRANITE(IE) CO	CHERITON FLUFF II(GB) NF
	MANDOLINE CO	GOLD FORT(IE) CO	RED GLORY DELAREBOURSIERE(GB) NF
		INISH TAGGART(IE) CO	CHERITON FLUFF II(GB) NF
			BAMBU CO
			EASTER THORN(IE) CO
	MARBLE(IE) CO		
	GANTY JANE 2ND(IE) CO		
	MARBLE(IE) CO		
	FORT SILVER CO		
	LIGHTNING CO		
	MACON CO		

EXPERTISE GÉNÉTIQUE LIGNÉE MATERNELLE

Mères	1 ^{ÈRE} MÈRE	2 ^{ÈME} MÈRE	TOTAL
Nom	Grace Pondi, Co	Mandoline, Co	
Points PACE	4,5	3,5	8

PFS
ALEZAN
1,45 M
2008



Ungaro le Briard

Par Linaro et Cyrna de Sault par Slogan de Tyv

- EXPERTISE MODÈLE ET ALLURES :
 - Type race : 7,5
 - Aplombs : 7,25
 - Ligne de dessus : 7,63
 - Locomotion et équilibre : 7,5
- EXPERTISE SAUT EN LIBERTÉ :
 - Force : 8
 - Style : 8
 - Respect : 8,5
- IMPRESSION D'ENSEMBLE : 7,68
- STATUT OSTEO-ARTICULAIRE :

EXPERTISE GÉNÉTIQUE LIGNÉE MATERNELLE

Mères	1 ^{ÈRE} MÈRE	2 ^{ÈME} MÈRE	TOTAL
Nom	Cyrna de Sault, PFS	Twyford Lark, WD	
Points PACE	5	2,5	7,5

LINARO (DE) POET	LOMBARD DRPON	LIVERPOOL POET	L BARN DANCE POET
		EISELE DRPON	L FAIRYTALE POET
	KASZTANKA POET	WI JIM HARDIE POET	EISENHERZ POET
		FATIMA POET	AKROPOLIA POET
CYRNA DE SAULT PFS	SLOGAN DE TYV PFS	ALRICO AR	WITTON POET
		CAPRICIEUSE(GB) NF	WILARK ZENA POET
	TWFYFORD LARK(GB) WD	DERWEN BLACK MAGIC(GB) WD	INDIAN KING POET
		FILKINS LAPWINGS(GB) WD	PESS POET
			IRICHO (TN) AR
			ALBINE AR
	MUDEFORD SPARK(GB) NF		
	MUDEFORD JOAN(GB) NF		
	NEBO BLACK MAGIC(GB) WD		
	DERWEN ROSIE(GB) WD		
	WISTON PLAYBOY(GB) WD		
	FILKINS EASTER ALMOND(GB) WTC		

Uelème du Lin

Par Aron et Eva la Bree par Llanarth Marc AP Braint

■ EXPERTISE MODÈLE ET ALLURES :

- Type race : 8
- Aplombs : 6,75
- Ligne de dessus : 7,63
- Locomotion et équilibre : 7,42

■ EXPERTISE SAUT EN LIBERTÉ :

- Force : 7,75
- Style : 7,75
- Respect : 8,25

■ IMPRESSION D'ENSEMBLE : 7,6

■ STATUT OSTEO-ARTICULAIRE : Excellent



PFS
ALEZAN
1,46 M
2008

EXPERTISE GÉNÉTIQUE LIGNÉE MATERNELLE			
Mères	1 ^{ÈRE} MÈRE	2 ^{ÈME} MÈRE	TOTAL
Nom	Eva La Bree, PFS	Brenn de Ship, ps	
Points PACE	4,5	2	6,5

ARON N (DE) DRPON	ALDAN DRPON	BAJAR (DE) SHA	SUAKIM (DE) SHA GAZELLE I SHA
		AIDA DRPON	RED ARROW DRPON ALBANA DRPON
	BETTINA (DE) POET	LOMBARD DRPON	LIVERPOOL WB EISELE DRPON
		BABSY POET	BAJAR (DE) SHA HEAD SYLVIA WA
EVA LA BREE PFS	LLANARTH MARC AP BRAINT(GB) WD	LLANARTH BRAINT(GB) WD	LLANARTH GOLDCREST(GB) WTC LLANARTH KILDA(GB) WTC
		RHOSFARCH MORWENA(GB) WD	PENTRE EIDDWEN COMET(GB) WTC RHOSFRACH MAID(GB) WD
	BRENN DE SHIP PS	BRENNEVILLE PS	DIKE(US) PS LA BRENN(GB) PS
		QUITTSHIP PS	BRINKMANSHIP(US) PS NETAFLEUR PS







Poneys labellisés

3 ans

Toutatis Lacour - p. 308

Tanam de Granges - p. 309

Taxi Driver du Lin - p. 310

Tricky Choice du Pena - p. 311

Taaron des Charmes - p. 312

Tzar de Linkey - p. 313



Toutatis Lacour

PFS ALEZAN
1,475 M
2007

**LABEL
TRÈS PROMETTEUR**

EXPERTISE CONCOURS ANPFS

■ MODÈLE :

- Type race : 8,5
- Aplombs : 7
- Ligne de dessus : 7,25

■ SAUT :

- Liberté : 8,25

■ STATUT OSTÉO-ARTICULAIRE

LINARO (DE) POET	LOMBARD DRPON	LIVERPOOL POET	L BARN DANCE POET L FAIRYTALE POET
		EISELE DRPON	EISENHERZ POET AKROPOLIA POET
	KASZTANKA POET	WI JIM HARDIE POET	WITTON POET WILARK ZENA POET
		FATIMA POET	INDIAN KING POET PESS POET
JOLIE SQUAW DU SUD PFS	VANDALE DAF CO	FORBAN DE RAVARY CO	ISLAND EARL(IE) CO GARRISTOWN STARLING(IE) CO
		JOY OF VICTORY CO	ASHFIELD LUCKY TIM(IE) CO MISS MARIGOLD(IE) CO
	UMARA V PFS	ADORO AL MAURY AR	ARBOR A ADOUS AR
		MANDOLINE IV WB	WORTON GOLDMINE(GB) WB TARA GELINOTTE WB

TESTAGE



■ EXPERTISE CAVALIERS :

- Qualité de saut monté : 8,5
- Disponibilité/réactivité : 8,5
- Capacité d'apprentissage : 8
- Impression d'ensemble : 8



■ EXPERTISE LOCOMOTION :

- Pas : 6
- Trot : 7
- Galop : 7,5

POINTS FORTS

D'un modèle très sport avec un dos un peu mou, il se déplace avec souplesse, avec une amplitude moyenne. Disponible et réactif, il fait preuve de beaucoup d'élasticité à l'obstacle dans un style parfait, avec une bonne bascule.

EXPERTISE GÉNÉTIQUE LIGNÉE MATERNELLE

Mères	1 ^{ÈRE} MÈRE	2 ^{ÈME} MÈRE	TOTAL
Nom	Jolie Squaw du Sud, PFS	Umara V, PFS	
Points PACE	3,5	2,5	6

Tanam de Grangues

PFS BAI
1,475 M
2007

**LABEL
ESPOIR**



2

EXPERTISE CONCOURS ANPFS

■ MODÈLE :

- Type race : 8
- Aplombs : 6,75
- Ligne de dessus : 7,5

■ SAUT :

- Liberté : 8,63

■ STATUT OSTÉO-ARTICULAIRE

MACHNO CARWYN (GB) WD	CARREGCOCH BLEDDYN (GB) WD	CATHEDINE EXPRESS (GB) WD HENGOED PRINCESS (GB) WD	PARC WELSH FLYER (GB) WD CATHEDINE WELSH MAID (GB) WD
	MACHNO CERIDWEN (GB) WD	TYLAN DANNY (GB) WD HILIN WENDY (GB) WD	NEBO DANIEL (GB) WD HEVER OMEGA (GB) WB
EDANUM DE GRANGUES PFS	LAUDANUM PS	BORAN(GB) PS MONTA BELLA PS	MOURNE PS BETHORA PS MONTAVAL PS CECROPIA PS
	GRID OF BEDFORD PFS		

TESTAGE



■ EXPERTISE CAVALIERS :

- Qualité de saut monté : 7,5
- Disponibilité/réactivité : 7
- Capacité d'apprentissage : 7
- Impression d'ensemble : 7



■ EXPERTISE LOCOMOTION :

- Pas : 7,5
- Trot : 8,5
- Galop : 9

POINTS FORTS

Sérieux et puissant au modèle, il pourrait être mieux relié. Montre une très belle locomotion aux trois allures. Pétri de force, il saute en s'articulant bien et fait preuve d'intelligence sur les barres bien qu'il soit encore très vert.

EXPERTISE GÉNÉTIQUE LIGNÉE MATERNELLE

Mères	1 ^{ÈRE} MÈRE	2 ^{ÈME} MÈRE	TOTAL
Nom	Edanum de Grangues, PFS	Grid of Bedford, PFS	
Points PACE	4	1	5



Taxi Driver du Lin

PFS ALEZAN
1,46 M
2007

**LABEL
ESPOIR**

EXPERTISE CONCOURS ANPFS

■ MODÈLE :

- Type race : 8,5
- Aplombs : 7,5
- Ligne de dessus : 8,13

■ SAUT :

- Liberté : 7,63

■ STATUT OSTÉO-ARTICULAIRE Excellent

KOOIHUSTER TEAKE (NL) POET	VITA NOVA'S HANASSIE POET	DOWNLAND FOLKLORE POET	DOWNLAND MOHAWK (GB) WB DOWNLAND STARLETTA POET
		VITA NOVA'S SOPRAAN POET	CONQUISTADOR POET CLARACH WILD ROSE POET
	KOOIHUSTER YTSJE POET	BURSTYE ORPHEUS POET	OAKLEY BUBBLING SPRING POET BURSTYE FORTUNA (GB) WB
		ATJE POET	CONQUISTADOR POET MARKHOEVE'S ASTRID POET
GLAMOUR DU LIN PFS	FAKIR DE RAVARY CO	ISLAND EARL (IE) CO	CARNA DUN (IE) CO HELPMATE CO
		URRACHREE STAR (IE) CO	BRIDGE BOY (IE) CO STAR CO
	CLARA DU CLOS PFS	OULD RIHYA AR	RUBIS AR RIHYA (MA) AR
		EFARA PFS	

TESTAGE



■ EXPERTISE CAVALIERS :

- Qualité de saut monté : 7,5
- Disponibilité/réactivité : 7,5
- Capacité d'apprentissage : 8
- Impression d'ensemble : 7,5



■ EXPERTISE LOCOMOTION :

- Pas : 7
- Trot : 6,5
- Galop : 7

POINTS FORTS

Modèle harmonieux et régulier, il se déplace avec équilibre, pourrait avoir plus d'amplitude au trot. Disponible, pratique et allant, il saute avec beaucoup de style et prépare bien ses abords.

EXPERTISE GÉNÉTIQUE LIGNÉE MATERNELLE

Mères	1 ^{ÈRE} MÈRE	2 ^{ÈME} MÈRE	TOTAL
Nom	Glamour du Lin, PFS	Clara du Clos, PFS	
Points PACE	3	3,5	6,5

Tricky Choice du Pena

PFS BAI
1,44 M
2007

**LABEL
ESPOIR**



4

EXPERTISE CONCOURS ANPFS

■ MODÈLE :

- Type race : 7,75
- Aplombs : 7,5
- Ligne de dessus : 7,75

■ SAUT :

- Liberté : 8,5

■ STATUT OSTÉO-ARTICULAIRE

QUICK STAR SF	GALOUBET A SF	ALME SF	IBRAHIM DS GIRDINE DS
		VITI TF	NYSTAG TF IDA DE BOURGOIN TF
	STELLA SF	NITHARD *AA* (48.73%)	KESBETH *AA* (50%) NITOUCHE *AA* (47.46%)
		FLORA DS	TRIPOLI AA (41.51%) VANILLE DS
KILINA ALUINN CO	THUNDER DU BLIN CO	KING-CUP R.C CO	ISLAND EARL(IE) CO EASTER TROY(IE) CO
		FORT HELENE (IE) CO	GLENARDE(IE) CO FORT LADY(IE) CO
	ORCHID ALUINN CO	GRANGE FINN SPARROW(IE) CO	COOSHEEN FINN(IE) CO DUN SPARROW(IE) CO
		POGEEEN ALUINN(IE) CO	BALLYDONAGH ROB(IE) CO NANSIN DEAS(IE) CO

TESTAGE



■ EXPERTISE CAVALIERS :

- Qualité de saut monté : 7,5
- Disponibilité/réactivité : 7
- Capacité d'apprentissage : 7,5
- Impression d'ensemble : 7



■ EXPERTISE LOCOMOTION :

- Pas : 7,5
- Trot : 6
- Galop : 6,5

POINTS FORTS

Un peu commun en tête et un peu long dans le dos, il présente un modèle puissant, avec des rayons. Réactif avec de la frappe, de la trajectoire et de la force, il semble avoir un équilibre un peu sur les épaules pour le moment.

EXPERTISE GÉNÉTIQUE LIGNÉE MATERNELLE

Mères	1 ^{ÈRE} MÈRE	2 ^{ÈME} MÈRE	TOTAL
Nom	Kilina Aluinn, Co	Orchid Aluinn, Co	
Points PACE	4,5	8	12,5



Taaron des Charmes

PFS ALEZAN
1,475 M
2007

**LABEL
À SUIVRE**

EXPERTISE CONCOURS ANPFS

■ MODÈLE :

- Type race : 8,5
- Aplombs : 7
- Ligne de dessus : 7,88

■ SAUT :

- Liberté : 7,5

■ STATUT OSTÉO-ARTICULAIRE

ARON N (DE) DRPON	ALDAN DRPON	BAJAR (DE) SHA	SUAKIM (DE) SHA GAZELLE I SHA
		AIDA DRPON	RED ARROW DRPON ALBANA DRPON
	BETTINA (DE) POET	LOMBARD DRPON	LIVERPOOL WB EISELE DRPON
		BABSY POET	BAJAR (DE) SHA HEAD SYLVIA WA
DEMVER PFS	QUARTZ IV PFS	JEDIVI (ES) AR	ALHABAC (ES) AR FAQUIH (ES) AR
		FRIDA NF	POLLUX NF BURTON ROSE II (GB) NF
	URANIE PFS		

TESTAGE



■ EXPERTISE CAVALIERS :

- Qualité de saut monté : 6,5
- Disponibilité/réactivité : 7
- Capacité d'apprentissage : 7
- Impression d'ensemble : 7



■ EXPERTISE LOCOMOTION :

- Pas : 5
- Trot : 7,5
- Galop : 7,5

POINTS FORTS

Poney très chic, un peu long dans le dos, et léger dans les dessous, il se déplace correctement, mais pourrait montrer plus d'engagement. Doté de sang et relativement stylé sur les barres, il semble manquer un peu de force et saute un peu plat.

EXPERTISE GÉNÉTIQUE LIGNÉE MATERNELLE

Mères	1 ^{ÈRE} MÈRE	2 ^{ÈME} MÈRE	TOTAL
Nom	Demver, PFS	Uranie, PFS	
Points PACE	7	4	11

Tzar de Linkey

PFS GRIS
1,42 M
2007



LABEL À SUIVRE

EXPERTISE CONCOURS ANPFS

■ MODÈLE :

- Type race : 8
- Aplombs : 7,25
- Ligne de dessus : 7,6

■ SAUT :

- Liberté : 8,38

■ STATUT OSTÉO-ARTICULAIRE

OPIUM DE TALMA SF	CARTHATO (DE) HOLST	CAPITOL I (DE) HOLST	CAPITANO HOLST FOLIA HOLST
		PERRA HOLST	CALANDO I (DE) HOLST KERRIN HOLST
	JOYEUSE SFA	QREDO DE PAULSTRA SFA	GALOUBET A SFA CELIA DE PAULSTRA SFA
		MIDINETTE DEUX SFA	ELF III SFA GERBE D'OR SFA
JESPOIRE DE LINKEY CO	ESPOIR KERHAMONIC CO	GALWAY DE LA DIVE CO	BAMBU CO EASTER THORN(IE) CO
		RATZKI GUERNADRAN CO	FAKIR DES AUBRETS(IE) CO BLANCHE III (GB) CO
	KILCHREEST LADY(IE) CO	BALLYDONAGH ROB(IE) CO	CARNA BOBBY(IE) CO CASHEL KATE(IE) CO
		SILVER LINING (IE) CO	CLONJOY(IE) CO LOUGHINCH LADY CO

TESTAGE



■ EXPERTISE CAVALIERS :

- Qualité de saut monté : 6,5
- Disponibilité/réactivité : 7,5
- Capacité d'apprentissage : 7
- Impression d'ensemble : 7



■ EXPERTISE LOCOMOTION :

- Pas : 6
- Trot : 6,5
- Galop : 7

POINTS FORTS

Assez chic, un peu réduit dans le modèle, il pourrait se déplacer avec plus de propulsion et de souplesse. Assez styliste, avec une bonne montée de garrot, il pourrait avoir plus de force et de trajectoire.

EXPERTISE GÉNÉTIQUE LIGNÉE MATERNELLE

Mères	1 ^{ÈRE} MÈRE	2 ^{ÈME} MÈRE	TOTAL
Nom	Jespoire de Linkey, C	Kilchreest Lady, Co	
Points PACE	3,5	2	5,5



CAVALASSUR toujours à la pointe de l'innovation CAVALCREDIT une aide à la vente pour les éleveurs

L'ANSF a développé sous la Présidence d'Yves CHAUVIN un partenariat étendu avec CAVALASSUR. Son dirigeant Jacques JEANGIRARD nous a reçu pour un entretien au cours duquel il évoque le parcours de l'entreprise CAVALASSUR et nous livre ses réflexions qu'il porte sur le milieu Equestre.

Quels ont été votre formation et votre parcours professionnel ?

Je suis né dans le milieu de l'assurance, d'un père Franc-maçon pour qui l'homme se réalisait par son travail et qui m'a poussé vers les études.

Après des études de gestion et d'assurance, complétées par une formation d'un an durant ma vie professionnelle sur l'application de l'informatique aux modèles statistiques, j'ai travaillé dans le secteur de l'assurance d'entreprises du secteur aviation.

Il y a 15 ans quand j'ai décidé d'orienter mon activité professionnelle exclusivement vers l'assurance des chevaux, le hasard m'a fait rencontrer le directeur informatique d'une société d'aviation qui a construit un programme informatique exceptionnel de gestion pour CAVALASSUR.

Vous auriez pu vous orienter vers un autre secteur que l'assurance des chevaux ?

Oui j'aurais pu ayant eu d'autres opportunités mais aucune ne m'aurait permis d'allier ma passion pour le cheval et celle de mon métier de base. Je ne crois pas au destin, étant trop rationnel et pragmatique, mais si je fais un bref retour sur mes années de jeunesse, j'y trouve des coïncidences troublantes. A titre d'exemple, j'ai effectué mon service militaire comme gestionnaire des déclarations des sinistres sportifs des enfants d'officiers du Ministère de la Défense durant la matinée et l'après midi comme « moniteur » pour la section équitation de ces mêmes enfants avec les chevaux de l'école vétérinaire de Maison Alfort. Je ne vous dis pas ma fierté quand au concours de l'Ecole Militaire, mon équipe avait remporté la coupe face à celle des étudiants de Polytechnique !!

Présentez-nous CAVALASSUR en quelques chiffres :

CAVALASSUR c'est plus de 10 000 chevaux assurés, 12 ou 14 personnes selon la période de l'année entièrement dédiés à l'assurance des chevaux,





mais c'est aussi 2 600 chèques de remboursement de sinistres adressés à nos clients chaque année.

Les trois moteurs du développement de CAVALASSUR ont été : l'innovation, le travail, l'investissement (sur les hommes et l'informatique).

Quels sont vos objectifs dans les 5 ans ?

CAVALASSUR a pour objectif de se développer vers d'autres pays

Européens car nous avons mis au point un produit qui peut se décliner vers l'étranger sans difficultés particulières et les directives de LPS facilitent de type d'export. Nous avons d'ailleurs déjà commencé en Belgique en 2009.

Nous n'oublions pas bien sûr le développement français pour autant en direction des professionnels de l'équitation et des éleveurs, même si notre clientèle se compose en grande majorité de propriétaires particuliers amateurs.

Nous avons aussi quelques idées très novatrices dont vous comprendrez que je ne souhaite pas les dévoiler avant leur sortie réelle mais, je peux vous dire qu'elles intéresseront les éleveurs de l'ANSF dont une qui devrait sortir d'ici peu et sur laquelle nous fondons beaucoup d'espoir.

Quels types de chevaux assurez-vous ?

La composition du groupe des chevaux assurés par CAVALASSUR se présente comme suit : 30% de propriétaires amateurs pour chevaux de loisirs, 50% de chevaux de compétitions (principalement CSO et CCE) et 20% d'élevage. La valeur moyenne des chevaux que nous assurons est d'un peu plus de 12 000 €, avec 10% de chevaux de plus de 30 000 €.

Quelle est votre approche en assurance pour le monde de l'élevage ?

L'éleveur a souvent l'idée qu'il vaut mieux assurer les produits ou poulinières qui représentent une grande valeur et faire l'impasse sur les autres. C'est ignorer les bases du calcul des statistiques, ou se persuader à tort que si un risque de mortalité se produit, il va forcément tomber sur le produit le plus élevé en prix d'achat ou de revient. De fait lors des discussions avec les éleveurs, on entend souvent ce mode d'assurance érigé en dogme. En réalité on constate en qualité d'assureurs que les 2 ou 3 produits de l'élevage de valeur importante et assurés ne génèrent aucune mortalité alors que sur la même période l'éleveur perd un ou deux produits à 8000 € ce qui met à mal la rentabilité de l'élevage surtout dans une situation difficile comme aujourd'hui. Je préconise plutôt : soit le choix de ne pas assurer du tout, soit de tout assurer avec une même valeur moyenne (sauf le cas

de l'étalon ou de la poulinière acquis très cher). Il faut aussi tenir compte du mode d'acquisition du produit : achat ou « fabrication maison », car il est évident que dans le cas de l'achat c'est la préservation de l'investissement qui doit prévaloir.

Je suis aussi surpris de voir que les éleveurs pensent à assurer leurs installations contre le risque incendie (phénomène pourtant très rare et heureusement) et font l'impasse sur l'assurance mortalité de leur capital cheval d'un risque pourtant beaucoup plus fréquent.

Je rappellerai aussi que CAVALASSUR est un des rares assureurs à proposer des assurances temporaires (cas des chevaux qui partent en exploitation, ou qui se trouvent sous un compromis d'achat).



Quelles sont vos attentes pour le futur ?

CAVALASSUR est une société passionnante mais dévoreuse de temps car la gestion est une perpétuelle course en avant, et je rêve de pouvoir un jour disposer de plus de temps personnel pour le consacrer plus au contact du terrain et à mes deux chevaux que je délaisse un peu je dois le reconnaître.

Axelle ma fille âgée de 22 ans a encore 2 années d'études pour terminer son diplôme d'ingénieur agro et comme tout père je me pose la question de savoir si elle sera un jour suffisamment motivée pour me succéder avec tous les sacrifices que cela sous-entend

Quelles ont été les innovations de CAVALASSUR ?

CAVALASSUR s'est développé sur la base d'innovations importantes, en résumé :

- **2001** La mensualisation des primes et la possibilité de résiliation au mois le mois
- **2004** Un site internet dynamique pour édition d'un devis personnalisé
- **2005** L'extension sur toutes les adhésions aux frais de rapatriements du cheval en cas d'accident ou panne du van
- **2007** Le lancement de CAVALCREDIT système de financement des chevaux avec simulation directe en ligne
- **2008** L'extension sur toutes les adhésions aux frais d'équarrissage
- **2008** Le lancement de CAVALTRANSPORT (assurer un cheval durant 24H partout en EUROPE)
- **2009** Le paiement de la pension du cheval en cas de licenciement économique du propriétaire du cheval
- **2009** La carte CAVALSANTE (carte de Tiers payant auprès des Vétérinaires)
- **2010** Une couverture de frais vétérinaires jusqu'à 18 ans

La plus innovante à mon avis étant la Carte CAVALSANTE, qui est un système extranet de communication entre les vétérinaires nos clients et CAVALASSUR, permettant au client de déclarer un sinistre en ligne et de le suivre en direct et au vétérinaire d'effectuer une demande de Tiers Payant et de remplir des rapports vétérinaires en ligne

Pourquoi avez-vous créé CAVALCREDIT ?

CAVALCREDIT est né de l'idée que le mode de vente des chevaux (au comptant avec souvent des chèques différés) est un frein à l'essor des ventes et donc du prix par corollaire.

Nous avons été précurseurs en lançant ce concept (imités bien sûr par un confrère) qui pour l'instant tarde à vraiment prendre de l'essor mais deviendra j'en suis sûr un vrai mode d'acquisition dans 5 ans. Les organismes bancaires restent il est vrai un peu frileux car le monde du cheval est un monde de passion pas toujours assumé au plan financier par ses adeptes.

Comment voyez-vous le futur de notre race Selle Français ?

La France dispose de nombreux atouts :

- un territoire propice à l'élevage des chevaux
- un patrimoine génétique
- l'expérience d'éleveurs professionnels ou amateurs éclairés,
- Des cavaliers de talents qui valorisent au haut niveau les produits SF dans les disciplines classiques

Ces atouts sont autant de facteurs propices à une bonne production, mais car bien sûr il y a un mais : une absence de structures de commercialisation des produits car le dialogue entre les éleveurs et les marchands de chevaux n'est pas toujours facile surtout en période où l'offre est supérieure à la demande comme c'est le cas en ce moment.

Les chevaux de hautes performances trouveront toujours des acheteurs, surtout dans une période économique où les revenus se concentrent vers les classes les plus aisées au détriment des classes moyennes. Mais pour les chevaux de performances moyennes, la situation actuelle met en péril de nombreux éleveurs qui se posent des questions sur leur devenir, sauf si leur motivation à élever est d'ordre passionnel auquel cas on ne compte pas ou plus !!

Je reste persuadé que la commercialisation des chevaux moyens peut s'orienter vers des voies plus attrayantes et rémunérantes si l'on joue la carte du crédit ou de la location (l'exemple des poneys de compétition est suffisamment parlant) et la mise en place de structures solides et pérennes pour la commercialisation vers les pays émergents ou des marchés nouveaux .

Les méthodes de vente des chevaux restent celles du XIX^e siècle avec un prix non affiché (où l'on commence à demander à l'acheteur potentiel quel est son budget !!) et la pratique des chèques différés (avec tous les aléas liés à ce mode de financement). A titre de comparaison, plus de 30% des voitures que vous croisez dans la rue sont en leasing ou en location longue ou courte durée avec option d'achat. Pourquoi ne pas appliquer ce concept de vente sur les chevaux ?

CAVALASSUR assure des clients professionnels qui achètent des chevaux à des prix en deçà de leur valeur de production pour les revendre avec des prix significatifs sur les marchés émergents, même en tenant compte de frais de transports importants.

Mais il est sûr que la mise en place de telles structures de commercialisation n'est pas à la portée du petit éleveur ou moyen éleveur. Donc naturellement je me pose la question de savoir si des organisations comme l'ANSF ne devraient pas être à l'initiative de telles structures de ventes ou d'aides à la vente. Si l'on regarde les pays européens proches (je pense aux PAYS BAS ou à l'Allemagne) les structures de races sont plus organisées sur le plan de la commercialisation en disposant il est vrai de moyens bien plus importants.

Pourquoi ce partenariat avec l'ANSF ?

Le partenariat entre L'ANSF et CAVALASSUR remonte à plusieurs années, il offre à CAVALASSUR l'opportunité d'être en contact avec les éleveurs donc à l'écoute des besoins de la filière.

L'ANSF est de loin la 1^e organisation d'éleveurs en nombre d'adhérents et son importance devrait croître à mes yeux en fonction des transferts de tâches ou responsabilités des organismes officiels (exemple les Haras Nationaux) vers les Associations d'Eleveurs.

Que pensez-vous de la concurrence sur votre domaine d'activité ?

Je la juge nécessaire et bénéfique, car elle vous empêche de vous endormir sur vos acquis. De surcroît elle vous fait mesurer combien il est difficile de monter sur les 3 marches du podium mais encore plus dur d'y rester !

Bien sur il existe deux niveaux de concurrence :

- celle qui se contente de vous copier ou qui tout du moins essaye



en se disant qu'en baissant les prix de 20% elle va devenir « champion olympique », mais l'expérience montre qu'en matière d'assurance baisser les prix est chose facile, payer ses sinistres et respecter ses engagements est beaucoup plus difficile. C'est sans doute ce qui explique que 60% des clients qui nous ont quitté reviennent dans les 3 ans qui suivent avec un nouveau cheval.

- celle qui innove réellement en se basant sur une vraie équipe de professionnels de l'assurance disposant de réelles connaissances dans le milieu équestre. De cette vraie concurrence naît le vrai challenge, mais à mon sens la moitié des doigts d'une seule main suffit largement à les compter.

Comment recruter-vous ?

CAVALASSUR embauche 2 nouveaux collaborateurs chaque année, sans à priori quant à la formation, mais plutôt sur une recherche de profil : esprit vif pour apprendre vite, montant à cheval ou ayant un cheval, sérieux et appliqué dans son rôle au sein de l'équipe

Je préfère une formation générale moins flatteuse type BTS plutôt

qu'école de commerce, mais avec un « cœur » battant pour aller de l'autre côté de l'obstacle. Pour reprendre une image équestre : un cheval qui a du cœur pour aller de l'autre côté plutôt que le paresseux capable de passer 1.30 m avec un rythme de sénateur.

Quels sont les problèmes auxquels doivent se confronter les éleveurs ?

L'élevage du SF est très atomisé avec un nombre de poulinières inférieur à 2 par éleveur, ce qui démontre la montée en force des élevages amateurs. Ce fait a bien sûr des conséquences néfastes sur les moyens financiers, et logistiques dont dispose l'éleveur pour bien vendre ses produits.

Le climat actuel de difficultés économiques renforce et aggrave cette situation, mais il faut rester optimiste en considérant que le nombre de licenciés FFE augmente chaque année, ce qui se traduira forcément dans les prochaines années par un nombre de futurs propriétaires en hausse. C'est pour cette raison que je reste optimiste sur la filière cheval surtout si elle se modernise dans ses concepts de vente.

GUIDE DES PROPRIÉTAIRES

2 ANS

NOM	RACE	NAISSEUR	PROPRIÉTAIRE	ADRESSE	TÉLÉPHONE	e-mail	PRIX DE SAILLIES
UCELLO DE TOSCANE	SF	S.C.E.A. DU VIEUX NOYER (51)	Mme Christelle COURNOT	80 RUE DU ROCHER 75008 PARIS	06 07 44 11 21	ccarre@aurel-bcg.com	Consulter le propriétaire
UGOBAK DES BALEINES	SF	E.A.R.L. DES BALEINES (55)	Haras de Hus	DOMAINE DU PONT HUS 44390 PETIT MARS	06 03 38 13 69	contact@harasdehus.com	300€ TTC + 120€ de FTT TTC
ULIXE	SF	JEAN LEFEBVRE (08)	Haras de Hus	DOMAINE DU PONT HUS 44390 PETIT MARS	06 03 38 13 69	contact@harasdehus.com	90€ TTC de participation aux frais techniques + 30€ de participation aux frais de transport ; 300€ TTC solde PV ; Disponible en IAC et IAF, dans toute la France via le Haras de Hus
UOVE DES CHARMES	SF	FLORENCE BARTIER (59)	E.A.R.L. ECURIE DES TOURELLES	202 CHEMIN DES TOURELLES 59242 GENECH	06 18 90 11 84	contact@ecuriedestourelles.com	Consulter le propriétaire
ULTRA DE BREKKA	SF	PIERRE LE BOULANGER (50)	Mr Pierre LE BOULANGER	3 BRICQUEHOULLE 50700 COLOMBY	02 33 40 21 36	pierre.leboulanger@wanadoo.fr	Au Haras de St Lo 400€ PV IAF + Mise en Place
UNDELIE DE ROSET	SF	ROLAND BULLOZ (25)	Mr et Mme FORT-LABIAU	LUMEN 3 - 7880 FLOBECQ - Belgique	+32(0)68 44 76 75	ANNE.FORT@SKYNET.BE	Consulter le propriétaire
UNIK D'AZ	SF	ERIKA TRICHARD (69)	MME Erika TRICHARD	LA GOUTTE 69870 POULE LES ECHARMEAUX	06 83 43 73 56	lorrydesbeaux@orange.fr	Consulter le propriétaire
UNITE COURCELLE	SF	Mr Yves CHAUVIN (71)	Mr Yves CHAUVIN	1070 ROUTE DE COURCELLE 71500 BRUAILLES	03 85 75 09 65	chauvin.yves71@wanadoo.fr	Consulter le propriétaire
UP GANE DE JAUZIF	SF	J. et A. BOUMRAR (72)	MME Joelle BOUMRAR	LE PRESBYTERE 72110 JAUZE	06 22 64 88 42 06 03 04 17 98	elevage-de-jauzif@wanadoo.fr	Consulter le propriétaire
UT MAJEUR DE BRECEY	SF	JEAN MURIS (50)	Mr Pierre LE BOULANGER	3 BRICQUEHOULLE 50700 COLOMBY	02 33 40 21 36	pierre.leboulanger@wanadoo.fr	Consulter le propriétaire
UTDEVA	SF	CH. et L. LAPIERRE (50)	Mr Louis LAPIERRE	ROUTE DU MARAIS GUEUTTEVILLE 50360 PICAUVILLE	02 33 78 03 24		Consulter le propriétaire
UTHOPE DE LA ROQUE	SF	S.A.R.L. TOP STALLIONS COMP. HARAS DE LA ROQUE (14)	MME E. PERRON PETTE	33 RUE VAVIN 75006 PARIS	01 43 25 43 90	perron@noos.fr	Consulter le propriétaire

3 ANS

TAKIROU DU FRAIGNEAU	SF	JUMENTERIE DU FRAIGNEAU (17)	Mr B. DUMONT ST PRIEST	DUMONT ST PRIEST IFCE - Domaine des Bréviaires 78610 LES BREVIAIRES	02 31 63 82 72	anne-charlotte.lecomte@haras-nationaux.fr	Consulter le propriétaire
TASMAN	SF	HARAS DE LA GISLOTTERIE (14)	Mr Andre CHENU	HARAS DU PLESSIS MASSEY 14270 LE MESNIL MAUGER	06 19 01 19 03	andrechenu@wanadoo.fr	Consulter le propriétaire
TCHOUCK DE TOSCANE	SF	S.C.E.A. DU VIEUX NOYER (51)	Mr J. GRANDCHAMP DES RAUX	HARAS DES JAC 9 bis Ch de belle Etoile 33370 TRESSES	06 63 13 30 00	contact@harasdesjac.com	Consulter le propriétaire
TELSTAR DE LA POMME	SF	GEERT BAERTSOEN, HARAS DE LA POMME (14)	Mr Geert BAERTSOEN	HARAS DE LA POMME 14590 LE PIN	02 31 63 95 10	info@haras-de-la-pomme.com	600€ PV si jument pleine au 1/10
TENAROA CAPITELLES	SF	Mr Jean-Marc HOUY (12)	Mr Jean-Marc HOUY	PLACE DE L'EGLISE 12330 MURET LE CHATEAU	06 18 12 70 72	houy.jean-marc@neuf.fr	Consulter le propriétaire
TENOR DU GUE	SF	Mr ROMAIN GIL (55)	Mr Pascal GAVILLET	431, Chemin Pose Perret 74250 PEILLONNEX	04 50 03 66 08	francoisg74@hotmail.com	Au Haras du Pin 500€ PV
TETHYS DE BEAUVAL	SF	Mr D. et F. RIQUIEZ (80)	Mr Daniel RIQUIEZ	5, CHEMIN DU VALENCON 80630 BEAUVAL	06 07 64 47 18	florence.riquiez-fyne@wanadoo.fr	Consulter le propriétaire
TI POL DU PLESSIS	SF	Mr Andre CHENU (14)	Mr Andre CHENU	HARAS DU PLESSIS MASSEY 14270 LE MESNIL MAUGER	06 19 01 19 03	andrechenu@wanadoo.fr	300€ + 500€ PV

TI PUNCH DES LOGES	SF	Mr Jean-Pierre BENDINELLI (16)	Mr Jean-Pierre BENDINELLI	ELEVAGE DES LOGES PUYMERLE 16410 TORSAC	06 87 75 76 50	jean-pierre.bendinelli@wanadoo.fr	IAC. 150€ TTC + 450€ TTC PV.
TIBET TAME	SF	S.C.E.A. DENIS BROHIER (50)	S.C.E.A. DENIS BROHIER	HARAS DE TAMERVILLE BP 224 50500 ST COME DU MONT	06 75 39 90 53	info@brohier.com	au Haras de Tamerville IAF 150€ + 350€ TTC. PV et IAC diponible
TINO DE NOUVOLIEU	SF	Mr Michel GASPARD (54)	Mme Edith AUBRY	NOUVEAU LIEU 54110 ROSIERES AUX SALINES	06 88 25 10 66		Consulter le propriétaire
TIP TOP ONE	SF	Mr Vincent LACORRE (01)	Mr Vincent LACORRE	LA BERVILLIERE 01390 ST ANDRE DE CORCY	06 80 85 74 71	vincentlacorre@wanadoo.fr	Consulter le propriétaire
TIPTOP DE LA BYCHE	SF	Melle CELINE CORDESSE (01)	Mme Christelle COURNOT	80 RUE DU ROCHER 75008 PARIS	06 0744 11 21	ccarre@aurel-bcg.com	Consulter le propriétaire
TOBAGO CHEVRIER	SF	Mme M-L GOUIN DEUQUET (18)	Mme Marie-Laure DEUQUET	LE PETIT CHEVRIER 18190 ST LOUP DES CHAUMES	02 48 60 50 84	ecurie.deuquet@wanadoo.fr	150€ + 450€HT au poulain vivant en frais transporté possibilité de congelé ; voir conditions auprès de l'IFCE
TOLDO DU BANNEY	SF	E.A.R.L. EL DU BANNEY (70)	E.A.R.L. ELEVAGE DU BANNEY	11 RUE GRAMMONT 70300 LUXEUIL LES BAINS	06 14 98 50 94	delforget@wanadoo.fr	IAS. 150€+ 650€ 1/10 PV. Avec Suivi Gynéco + Insémination GRATUITS si effectués à l'élevage du BANNEY
TONIXE	SF	Mr JEAN LEFEBVRE (08)	KRISMAR STABLES NV	BRUGGESSTEENWEG 28 8755 RUISELEDE - Belgique	+3 24 96 23 93 27	Kris@krismar.com	750€
TOP BERLIN DU TEMPLE	SF	Mr GUY MARTIN (01)	Mr R. FRESSANGE DUBOST	11 RUE SAINTE BEUVE 69330 MEYZIEU	06 81 24 02 58		IAF. 250€ + 250€
TOP GUN SEMILLY	SF	Mr Richard LEVALLOIS (50)	Mr Richard LEVALLOIS 50680 COUVAINS	HARAS DE COUVAINS HOTEL POHIER	06 72 88 71 49	contact@semilly.com	300€ + 300€ PV
TOP TEN DU GERY	SF	E.A.R.L. D. GAUFFRETEAU (79)	E.A.R.L. DENIS GAUFFRETEAU	HARAS DU GERY C. D'INSEMINATION EQUIN 79250 NUEIL LES AUBIERS	06 09 76 81 46	haras.du.gery@wanadoo.fr	150€ HT+ 350€ HT 1/10 en IAF et IAR ; 250€ HT+ 350€ HT 1/10 en IAC
TOUAREG DE LA BOTTE	SF	PH. et E. LEMAITRE (50)	ECURIE AURELIEN G-PICOT INVESTISSEMENT	Haras du Plessis 60300 CHAMANT	06 08 97 35 53	ecurie-agp@wanadoo.fr	150€ + 350€ PV principalement en IAC sous réserve du test de congélation
TOULOUSE DE TALMA	SF	DR VETERINAIRE M. GUIOT (08)	HARAS DES BRIMBELLES	5, Fief Cadot 27600 ST AUBIN/S/GAILLON	02 32 24 26 30		IAC. Frais techniques 185€ HT ; réservation 400€ HT au 1/10 ; 350€ HT PV
TRESOR DE VIRTON	SF	Mme F. HANUS DISCRET (Belg)	Mme F. HANUS DISCRET	105 AVENUE BOUVIER 6760 VIRTON - Belgique	0032 6357 9315	closerie14@hotmail.com	IAC + IAF 150€ + 450€ PV
TROIS DE PLICK	SF	YANNICK LE COROLLER HARAS DU TAILLIS (61)	Mr Eric METAYER	51 AV. MAURICE BERTEAUX 78600 LE MESNIL LE ROI	06 60 76 07 06		500€ PV + MEP payable en 1 seule fois si poulain vivant à 48h
TURBO D'AIGONNAY	SF	Mr Daniel COUTHOUIS (49)	Mr Daniel COUTHOUIS	LA PETITE LANDE ELEVAGE D'AIGONNAY 49300 CHOLET	02 41 56 38 26	elevage.aigonny@neuf.fr	IAF/IAC, 300€ + frais
TYROL ROUGE	SF	S.C.E.A. H DES ROUGES (50)	S.C.E.A. HARAS DES ROUGES	LA BASSE COUR 50750 ST EBREMOND DE BONFOSSE	02 33 56 09 35	x.leredde@wanadoo.fr	IAC : 300€ HT + 500€ HT PV + Transport Doses
TZAR DE COURTENAIN	SF	Mme ANNE RASZTAR (77)	Mr Quentin LANDRY CHEZ M. ET MME LINE	2 IMPASSE DES PRES 59280 BOIS GRENIER	06 33 48 37 13	elizabeth.landry@wanadoo.fr	Consulter le propriétaire
TZIGANE DE LA COUR	SF	Mr J.-F. COUETIL (50) HARAS DE LA ROQUE (14)	Rafa Jerzy	LA PATOYERE 50860 MOYON	06 75 43 09 91	emmanuelle.couetil@wanadoo.fr	Consulter le propriétaire

TAKIROU DU FRAIGNEAU	SF	JUMENTERIE DU FRAIGNEAU (17)	Mr B. DUMONT ST PRIEST	DUMONT ST PRIEST IFCE - Domaine des Bréviaires 78610 LES BREVIAIRES	02 31 63 82 72	anne-charlotte.lecomte @haras-nationaux.fr	Consulter le propriétaire
TASMAN	SF	HARAS DE LA GISLOTIERE (14)	Mr Andre CHENU	HARAS DU PLESSIS MASSEY 14270 LE MESNIL MAUGER	06 19 01 19 03	andrechenu@wanadoo.fr	Consulter le propriétaire
TCHOUCK DE TOSCANE	SF	S.C.E.A. DU VIEUX NOYER (51)	Mr J. GRANDCHAMP DES RAUX	HARAS DES JAC 9 bis Ch de belle Etoile	06 63 13 30 00	contact@harasdesjac.com	Consulter le propriétaire
4 ANS							
SAFARI D'AUGE	SF	S.A. CRIA CABALLAR H. DE LA BOSQUETTERIE (14)	HARAS DE LA BOSQUETTERIE 14340 LE PRE D'AUGE		06 27 47 49 45	la-bosquetterie@wanadoo.fr	Consulter le propriétaire
SAIGON ROUGE	SF	HARAS DES ROUGES (50)	SCEA HARAS DES ROUGES	LA BASSE COUR 50750 EBREMOND DE BONFOSSE	06 08 93 32 99 06 85 42 16 40	xleredde@wanadoo.fr	Consulter le propriétaire
SALEM DES FORETS	SF	Fabrice et Guy PARIS (50)	Stéphane ORNADA	HARAS DU COIN DU BOIS RTE DU BOIS JABINEAU - 78120 SONCHAMP	06 16 04 67 45 01 30 59 21 66	s.ornada@orange.fr	500€ PV
SALTO DE L'ISLE	SF	PATRICK CLEROT (50)	MME M. STORGATO ET M. PHAMEL	LES COEURIES 50250 MONTGARDON	09 79 39 60 82 06 26 30 49 85	marinast2@wanadoo.fr	IAS + IAC 500€ PV contacter les Haras Nationaux
SAM DU CHALLOIS	SF	GUY BRU (28)	M. ET MME JOBIN	42 BIS RUE DE METZ 77160 SAMMERON	06 07 24 06 56	marie@platrerriejobin.fr	Consulter le propriétaire
SAMY DU REVERDY	SF	HARAS DU REVERDY (50)	HARAS DU REVERDY	LE REVERDY 50530 SARTILLY	06 08 03 66 39	contact@reverdy.fr	Consulter le propriétaire
SEABEA SWEET D'OR	SF	HUBERT LEBRUN (35)	SCEA LEBRUN ECURIE D'OR	LA BEUGLAIS 35350 ST MELOIR DES ONDES	06 08 51 64 94 02 99 89 11 69	lebrun.ecurie.dor@orange.fr	IAF + IAC 500€ PV Distribué par les Haras Nationaux
SECRET SEMILLY	SF	HARAS DE COUVAINS (50)	M. RICHARD LEVALLOIS	HARAS DE COUVAINS 50680 COUVAINS	02 33 05 31 44	contact@semilly.com	Consulter le propriétaire
SEIGNEUR DU GRAND PRE	SF	N.MORVAN ET S.MONTIGNY (50)	Haras de HUS	LE PONT HUS 44390 PETIT MARS	06 03 38 13 69	contact@harasdehus.com	90€ TTC de participation aux frais techniques + 30€ de participation aux frais de transport ; 400€ solde poulain vivant ; Disponible en frais ou en congelé, dans toute la France via le Haras de Hus.
SHOUPPYDAM DES HORTS	SF	HENRI et THIERRY MAUDET (17)	HARAS DE HUS	LE PONT HUS 44390 PETIT MARS	06 03 38 13 69	contact@harasdehus.com	IAF + IAC sur toute la France via le Haras de Hus 90€ TTC Frais Techniques + 30€ TTC Frais de Transport ; 800€ TTC PV
SILVER KING D'AZUR	SF	HARAS D'AZUR (13)	Mr François-Xavier GOSSE	FISMES (51)	06 31 14 64 70	contact@harasdazur.com	211€ TTC Frais Techniques + 422€ TTC PV sous 48h
SIR DU MONTOIS	SF	MME PETIT LEBRUN B. (59)	MME PETIT LEBRUN B.	HARAS DU MONTOIS 209 CHEMIN DU BOIS 59242 GENECH	06 80 84 73 83 03 20 84 58 97	haras.du.montois@wanadoo.fr	200€ + 400€ PV
SIRE JAG DE COURTHOE	SF	HARAS DE HOULLEY (14)	M. LUC PATEY	ELEVAGE D'EGLEFIN La Riquetterie 14590 FUMICHON	02 31 63 15 99 06 99 45 37 39		Consulter le propriétaire
SIXIEME SENS DU THEIL	SF	F. RIVIERE et A. HARDY (50)	M. GASTON GABET	12 RUE LOUIS MALLET 59267 PROVILLE	03 27 74 87 62	gaston.gabet@wanadoo.fr	Consulter le propriétaire
SNAIKE DE BLONDEL	SF	HARAS DE BLONDEL (50)	Mr Michel RUEL	HARAS DE BLONDEL 1 ROUTE DE LA MER 50480 RAVENOVILLE	02 33 41 33 29	harasdeblondel@orange.fr	Consulter le propriétaire
SO GOOD GROUDIÈRE	SF	JACQUELINE HELIE (50)	MME ALIX MARTIN LALANDE	LA THEBAUDIÈRE 72350 SAINT DENIS D'ORQUES	06 64 87 31 93	elevagedelili@gmail.com	Consulter le propriétaire
SO NICE DE BELHEME	SF	FREDERIC AIMEZ (76)	MME Marie-Claude ZOT	13 RUE CAROLIN 76200 DIEPPE	06 33 32 75 90 02 35 57 49 41	t-bazire@hotmail.fr	Consulter le propriétaire

SONGE DE TOSCANE	SF	S.C.E.A. DU VIEUX NOYER (51)	HARAS DE HUS	LE PONT HUS 44390 PETIT MARS	06 03 38 13 69	contact@harasdehus.com	90€ TTC Frais Techniques + 30 € Frais de Transport 500€ TTC PV ; uniquement en frais au Haras de Hus.
SPIRIT OF SEMILLY	SF	HARAS DE COUVAINS (50)	M. RICHARD LEVALLOIS	HARAS DE COUVAINS 50680 COUVAINS	02 33 05 31 44	contact@semilly.com	300€ + 300€ PV
STENTHOR MORINDA	SF	MME ALEXANDRA LEBON		LE CHÂTEAU 14590 OUILLY DU HOULEY	06 72 74 31 12	lebon.alex@wanadoo.fr	IAC. 300€ + 600€ PV
STREET HASSLE	SF	HARAS DE LA GISLOTIERE (14)	HARAS DE LA GISLOTIERE	14330 STE MARGUERITE D'ELLE	02 31 22 82 29 06 14 57 43 90		Consulter le propriétaire
STYX MERZE	SF	M. et J.-M. MARTINOT (71)	Mr JEAN MICHEL MARTINOT	CHEMIN DU ROCHEFORT 71250 CLUNY	06 85 32 32 26 06 19 38 62 39	vp.martinot@wanadoo.fr	Distribué aux Haras Nationaux IAF. 0€ + 500€ PV disponible en IAC
SUBLIM DES GREZILS	SF	SERGE DEBIN (86)	M.SERGE DEBIN	LES GREZILS 86130 DISSAY	06 10 30 54 04 06 23 39 81 42		IAC 500€ PV. Contacter les Haras Nationaux
SUNNY D'OPHELIE	SF	F. et O. PAQUIT (25)	MME FLORINE PAQUIT	11 IMPASSE POINCARE 25200 BETHONCOURT	06 70 70 45 46	paquitrene@free.fr	Consulter le propriétaire
BALOU DE CŒUR JOYE	OLD	M. DIEDRICH WIGGERS	TOBRA NV	ASTRIDLAAN 423 8310 ASSEBROEK BRUGGE (BELGIQUE)		beaufort.nolasco@live.be	Consulter le propriétaire
CHACCO ROUGE	OLD	EUROPEAN HORSES	OLIVIER THARREAU	LE HAUT PITRAY 41220 LA FERTE ST CYR	06 13 21 75 73	otharreau@aol.com	Consulter le propriétaire
5 ANS							
RACKHAM'JO	SF	H. DE LA MORSANGLIERE (14)	Mme Joelle MESTRALLET	HARAS DE LA MORSANGLIERE 14130 BONNEVILLE LA LOUVET	06 24 42 95 35 02 31 64 04 19	haras.morsangliere@wanadoo.fr	Consulter le propriétaire
RACKAM DE LOJOU	SF	CAROLINE LE FRANC (29)	BRIGITTE VILAIN	CTRE EQUESTRE DE CHEMILLY 49r DU PONT 89800 CHEMILLY SUR SEREIN	06 15 54 27 18 03 86 42 44 65	contact@ecurienilvilain.com	280€ TTC à la réservation frais techniques inclus + 450€ TTC au 1/10 ou 600€ TTC PV à 48h ; report si jument vide ; conditions si plusieurs juments
RADJAH D'EOLE	SF	WULFRAN et C. DEWULF-MALRAUX (59)	E.A.R.L. HARAS D'EOLE	17 RUE COEBERGER 59210 COUDEKERQUE BRANCHE	03 28 63 24 76 06 64 97 66 61	guillaumedewulf@yahoo.fr	IAF : 400€ à 48h ; HT PV sous 48 H IAC : 200€ HT (Frais techniques) + 400€ HT. PV sous 48h
RAMOUNCHO DE GREE	SF	RENE DESBOIS (44)	M. DELATTRE FRANCIS	21 BIS RUE R. MOREL 95130 FRANCONVILLE	06 18 20 54 12		Consulter le propriétaire
RAMSES AND CO	SF	JEAN-PAUL LAFLORENCIE (15)	HARAS DES JAC	DOMAINE DE FONTEMILLE 33370 TRESSES	06 63 13 30 00	contact@harasdesjac.com	160€ TTC + 530€ TTC PV ou 320€ TTC 1 dose + Frais d'envoi
RAMSES DE VEILLON	SF	AMBROISE BRETECHE (85)	AMBROISE BRETECHE	L'AUBRIETIERE 85440 TALMONT ST HILAIRE	09 75 68 57 73 06 09 89 03 010	ab.breteche@wanadoo.fr	Au Haras de Juraires : 263,7 € + 369,25€ au 1/10 gar PV (IAF, IAC) Autres centres : 316,50€ + 369,25€ au 1/10 gar PV (IAF, IAC)
RASPER DU GERY	SF	E.A.R.L. DENIS GAUFFRETEAU HARAS DU GERY (79)	ARMAND BIZAC	CHEMIN DE BASSALER LA CHATAIGNERAIE 19100 BRIVE LA GAILLARDE	06 07 11 32 72	ar.bizac@truffecendree.fr	150€ + 300€ au 1/10 ; IAF exclusivement aux écuries DEUQUET

RAVAGE DE MARS	SF	HARAS DES M (61)	JEAN-MICHEL LORIN	LE BREUIL 61200 AUNOU LE FAUCON	06 07239331	lgilyann@aol.com	IAR et IAT régions Normandie - Ile de France - IAC au Haras du PIN - 0€ + 500€ PV
R'BUS	SF	D.MILLET ET O.JOUANNETEAU (60)	HARAS DE VILLERS	HARAS DE VILLERS 60600 ERQUERY	0344783222	jouanneteau@wanadoo.fr	IAC : 0 € à la réservation + 250 € HT + 250 € HT Poulain Livré IAC : 200€ HT sup. de Frais techniques ; IAR disponible la journée dans les régions Nord et Est
READY BOY DES FORÊTS	SF	FABRIS PARIS-50 COUVAINS	LES HARAS NATIONAUX	DOMAINES DES BREVIAIRES 78610 LES BREVIAIRES	0231638272	anne-charlotte.lecomte@haras-nationaux.fr	IAC + IAF + IAR dans le Grand Ouest 0€ + 500€ PV + FT
REEL STAR DES LUTHIER	SF	JEAN-FRANCOIS MORIZOT (88)	M. MORIZOT JEAN-FRANCOIS	18 RUE DE CHANZY ELEVAGE DES LUTHIERS 88500 MIRECOURT	0675059639 0607384077	contact@harasdecastille.com	Uniquement en IAC. 250 € + 400 € PV
REGAN KERVEC	SFB	ROGER HUON (22)	EARL DE L'ANGENARDIERE	LA VELLERIE 37390 LA MEMBROLLE/S/CHOISILLE	0247870261		Consulter le propriétaire
REGLISSE COURCELLE	SF	YVES CHAUVIN (71)	YVES CHAUVIN	1070 RTE DE COURCELLE 71500 BRUAILLES	0385750965	chauvin.yves71@wanadoo.fr	Consulter le propriétaire
REVADEVA	SF	CH. et LOUIS LAPIERRE (50)	JACKI MISTELI	LE NORON 50680 ST CLAIR S/ELLE	0608318314	elevagedelacense@orange.fr	Consulter le propriétaire
REVE DU PARADIS	SF	CHRISTOPHE DECRET et CAROLINE DELLISE (59)	M. DECRET CHRISTOPHE	13, RUE DU PARADIS 59530 BEAUDIGNIES	0610614933	caroline.dellise@gmail.com	Consulter le propriétaire
RIALTO DES ROSIERS	SF	PH. et EVELYNE CAROLLO (89)	Ph. et E. CAROLLO (89)	9, CHEMIN DES ROSIERS 89600 ST FLORENTIN	0386353020	evelyne.carollo@wanadoo.fr	Disponible partout en France en IAC : 300€ réservation + 90€ Frais Techniques + 200€ PV ; 2 ^e jument : 300€ réservation + 90€ Frais Techniques 3 doses par carte
RIALTO DU MONTOIS	SF	BENEDICTE PETIT LEBRUN (59)	MME PETIT LEBRUN B.	HARAS DU MONTOIS 209 CHEMIN DU BOIS 59242 GENECH	0680847383	haras.du.montois@wanadoo.fr	200 € + 400€ PV
RIMBOW DE MOENS	SF	M.CAMILLE MERCIER (73)	M. DUFOUR JEAN-LUC	LE GRAND MANOIR 50330 COSQUEVILLE	0679725117 0233239487	jdufour4@wanadoo.fr	Monte Naturelle uniquement. 0€ + 500€ HT. PV
RINALDO DES ISLES	SF	ELEVAGE CHICHE HUBERT (44)	ELEVAGE CHICHE HUBERT	LA CANALIERE BP 31, 44640 LE PELLERIN	02 40 04 64 26 06 22 36 81 24	ech@ech-sf.com	Au Haras : 150 € HT + 400€ HT au 1.10 gar. PV dans les centres 350 € HT + 400€ HT au 1.10 gar. PV
RINALDO ROUGE	SFB	HARAS DES ROUGES (50)	SCEA HARAS DES ROUGES	La Basse Cour 50750 ST EBREMOND DE BONFOSSÉ	0233560935	xleredde@wanadoo.fr	Consulter le propriétaire
RISSEO D'AG	SF	F. et K. CHEVALIER (86)	HARAS DU BOIS MARGOT	MANOIR DE TORDOUE 14290 TORDOUE	0231316403	laetitia@boismargot.com	Consulter le propriétaire
RIVA NOE DE LATREILLE	SF	R. et D. MOUTON (50)	OLIVIER HUE	LE BOIS DU PARC 28240 VAUPILLON	0683312644	harasdevaupillon@yahoo.fr	IAC. 250 € HT + 300 € HT au 11 ^e mois de gestation ; transport des doses 180 € HT(3 doses de 8 paquettes)

ROBIN DU HAMEL	SFA	SOPHIE CLEMENT-ROBIN (50)	Mme Sophie Clément Robin	14 rue du Bas 50590 Hauteville sur Mer	0608117149 0233453023	sophie.ben.louis@wanadoo.fr	IAC 600 € TTC PV Distribué par les Haras Nationaux
ROBIN DU VINEBUS	SF	JULIEN SANSON (50)	NOEL LEMAITRE	11 L'ORAILLE 50690 MARTINAVAST	0681878753	elevagedesroches@chez.com	Uniquement en IAC. 100€ + 400€ PV
ROCCO D'EPIC	SF	S.A.R.L. E.P.I.C. (59)	S.A.R.L. E.P.I.C.	28 RUE ALBERT HERMANT 59133 PHALEMPIN	0320902478	b.brouqsault@wanadoo.fr	Consulter le propriétaire
ROCCO SOCCO	SF	PASCALE GEORGE et D VETERINAIRE GEORGE (60)	PASCALE GEORGE 60410 VILLENEUVE/VERBERIE	1 RUE DES GENETS-YVILLIERS Consulter le propriétaire	0607402711	pascale-george@wanadoo.fr	Consulter le propriétaire
ROCCOSSIFRED	SF	CHRYPEL RIBE (18)	MME Chrystel RIBE	Le Petit Chaillou 18210 St Pierre les Etieux	0608350544	chrystel.ribe@orange.fr	IAF: 500€ + 500€ PV IAC : 600 € + 600€ PV
ROCK'N ROLL ANIMAL	AA	HARAS DE LA GISLOTIERE (14)	HARAS NATIONAUX	HARAS NATIONAUX	01 34 57 8 531	bernard.dumontsaintprie@ifce.fr	Haras de Saintes. IAR + IAT régions Poitou Charentes-Centre-Pays de la Loire 0€ + 400€ TTC PV + FT
ROCKSTAR DE B'NEVILLE	SF	JEAN-BAPTISTE THIEBOT (50)	MME M. C.BESINS	15 rue de la Vernouillette 78440 Drocourt	0612965579	mc.besins@paris.notaires.fr	Consulter le propriétaire
ROI DU ROUET	SF	YANNICK FARDIN (50)	Déborah Smaga	138 rue du Vieil Orme 78120 Rambouillet	0672777283		0 + 500€ TTC PV ; distribution IAF aux Bréviaires et IART sur la Haute Normandie
ROKFELLER DE PLEVILLE	SFB	Elevage de Pléville (76)	Haras du Bois Margot	Manoir de Tordouet 14290 Tordouet	02 31 31 64 03 06 07 16 64 32	laetitia@boismargot.com	Consulter le propriétaire
ROMANDO DE L'ABBAYE	SF	LOUIS LECONTE (50)	HARAS NATIONAUX	DOMAINES DES BREVIAIRES 78610 LES BREVIAIERS	0811902131	bernard.dumontsaintprie@ifce.fr	Haras de Besançon. IAR + IAT régions Bourgogne Franche Comté- Rhone Alpes 0€ + 500€ TTC. PV + FT
ROMEO DU RY	SF	FREDDY LAMBERT (Belgique)	Freddy Lambert	Astridlaan 423 B- 8310 Assebroek Belgique			Consulter le propriétaire
ROMEO ST DENIS	SF	F. FABRE-DELBOS (27)	LES HARAS NATIONAUX	DOMAINE DES BREVIAIRES DIRECTION DES SERVICES ET SITES 78610 LES BREVIAIRES	0134578531	bernard.dumontsaintprie@ifce.fr	Consulter le propriétaire
RUBIS DE PREUILLY	SF	STE FERMIERE DE PREUILLY (77)	Haras de Preuilly	Haras de Preuilly 77126 Egligny	06 16 28 94 29	haras@preuilly.com	IAC. 350€ TTC + 633€ TTC 1/10 si jument pleine; report des réservations l'année suivante si jument vide
RUBIS DU RUSTICK	SF	MARC LE BERRE (56)	M. MARC LE BERRE	SAINT URCHAUT 56620 PONT SCORFF	0661135947	as.bocquier@yahoo.fr	Consulter le propriétaire
AMAZING	KWPN	M. VAN RIJ et M. A. G. Maas	Mr PIERRE BALDECK	4 RUE STEINBACH 79790 MORSCHWILLER LE BAS	0607473708		Consulter le propriétaire
BEL REINHART Z	Z	FREDERIC NEYRAT (01)	HARAS DE VULSAIN	21140 SEMUR EN AUXOIS	0664123730 03 80 97 37 30	vulsain@wanadoo.fr	IAC. 100€ TTC + 400€ TTC. PV
CASPAR	Host	M. IVAN PERETIC	ZLATKO NAVOJEC CHEZ M MARC SCHEIDLING	LA FOSSE A LA MOTTE 61500 NEAUPHE SOUS ESSAY	06 86 42 20 25		Consulter le propriétaire
CLAUS Z*LILLEBEC	Z	RYDY V.D. BRUGGEN	Haras de Lillebec	Rue Jean Joly 27500 Pont Audemer	02 32 56 68 84	lillebec@orange.fr	700€ TTC + 600€ TTC au 1/10
CONRAD	Holst	WITT PFERDEZUCHT (GBR)	HARAS DE HUS	LE PONT HUS - 44390 PETIT MARS	0240723838 0603381369	contact@harasdehus.com	90€ TTC Frais Techniques + 30€ Frais de Transport 1 200€ TTC PV. Uniquement en frais au Haras de Hus.

LUCERO LS	LA SILLA (MEX)	Mr CHRISTIAN HERMON	ECURIE DE BEAUMONT 14950 BEAUMONT EN AUGE	0686681287	christian.hermon@orange.fr	IAC. 250€ HT + 500€ au 1/10
VARGAS DE STE HERMELLE SBS	Elevage de Ste Hermelle Belgique)	GFE / Elevage de Ste Hermelle	4 rue des Culots B-6181 Gouy Lez Pieton	003264520180 0231401988	adeline@stehermelle.be	350€ HT + 500€ HT
VAUBAN DE STE HERMELLE SBS	Elevage de Ste Hermelle (Belg.)	HARAS DES M	HARAS DES M 61200 AUNOU LE FAUCON	0233369063 0233365366	centre.mep@club-internet.fr	IAC au HARAS DES M: 0€ réservation + 844€ TTC encaissé au 1/10 si jument pleine IAC dans les Centres Agrés en France en accord avec le vendeur : 316€ TTC réservation encaissé à la réservation du contrat + 527,50€ TTC encaissé 1/10 si jument pleine

6 ANS

QANTAR DES ETISSES	SF	ELEVAGE DES ETISSES (50)	EARL Haras de Lacke	La Croix de Fatouville 14130 St Benoit d'Hebertot	06 87 39 76 43 06 84 78 50 81	waechterl@yahoo.fr	Haras de St Lo. IAR + IAT régions Normandie-Grand Ouest IAC. 0€ + 500€ TTC. PV + FT
QAPITOL DE MONTSEC	SF	A.-F. ROSSETTI DEGRAVE (55)	M. Fabien Dubreucq	1 rue des Peupliers 27110 Villez sur le Neubourg	02 32 24 80 3 06 08 04 01 98	ecurie alcantara	Consulter le propriétaire
QARAT DE LA LOGE	SF	Elevage de la Loge (44)	Elevage de la Loge	La Loge aux Moines 44521 COUFFE	06 11 72 88 61	contact@elevagedelaloge.com	IAC. 500€ TTC PV + 300€ FT
QESAKO DES IBIS* LILLIBEC	SFA	M.-C. ET M. DJINDJIAN (78)	Haras DE LILLEBEC	CHATEAU DE LILLEBEC RUE JEAN JOLY 27500 PONT AUDEMER	02 32 56 68 84	lillebec@orange.fr	700€ TTC + 600€ TTC au 1/10
QLIPPER DU BANCO	SFA	ELEVAGE DU BANCO (61)	MME Bénédicte BARRIER	Elevage du Banco Haras de la Cour du Chasseur	02 33 36 81 04	contact@elevagedubanco.com	Exclusivement en IAF 750€ HT PV 61310 Le Pin au Haras
QORLEONE	SF	M. BRUNO CHASSAING (35)	M. BRUNO CHASSAING (35)	LA MASSUERE 35460 ST ETIENNE EN COGLES	06 80 98 29 75	bruno@brunochassaing.com	Consulter le propriétaire
QUALOU	Old	STEENKEN HAYO	M. Jean Fourcart	Haras d'Hellio 22410 Plourhan	06 22 06 55 00 02 96 71 41 33	jean.fourcart@gmail.com	Consulter le propriétaire
QUAPRICE FOR EVER	SF	GERARD FAVRE (75)	M. Francis Delattre	21 B rue Raymond Morel 95130 Franconville	06 18 20 54 12	MonsieurLeMaire @ville-franconville.fr	Consulter le propriétaire
QUARNAC DU MESNIL	SF	JEAN-PIERRE AUMONT (50)	TEAM EQUISUP	CHEZ M M.VERRIER, 55 rue d'Orbec 14100 LISIEUX	06 82 67 42 71 06 45 74 02 54	teamequisup@yahoo.fr	Consulter le propriétaire
QUARTZ DE BRION	SF	E.A.R.L. DU BRION (50)	E.A.R.L. DU BRION	50530 DRAGEY RONTHON	06 84 79 06 94	elevagedubrion@aliceadsl.fr	Consulter le propriétaire
QUARTZ DE LA BAR	SF	JEAN DEBOURCES (08)	M. DEBOURCES JEAN	2, RUE WATTEAU 08200 SEDAN	06 07 57 48 38	debources.jean@wanadoo.fr	Consulter le propriétaire
QUARTZ DE TALMA	SF	HARAS DE TALMA (08)	MICHEL GUIOT	HARAS DE TALMA 08250 GRANDPRE	06 10 28 55 14	mgtalma@aol.com	IAC + IAF. 260€ + 550€ PV
QUASOAR TAME	SF	S.N.C. BROHIER (50)	M. Serge Menanteau	Les Jaulinieres 85430 La Boissière des Landes	06 73 15 42 13		IAC + IAF. 300€ + 200€ PV
QUEBEC TAME	SF	S.N.C. BROHIER (50)	M. DEVULDER BERTRAND	16 RUE PAUL VERLAINE 62118 FAMPOUX	03 21 59 29 52	pat.elu@orange.fr	Haras de St Lo. IAR + IAT Grand Réseau IAC. 0€ + 600€ TTC. PV + FT

QUEBRACHO SEMILLY	SFA	Haras de Couvains (50)	M. LEVALLOIS RICHARD	Haras de couvains 50680 Couvains	02 33 05 31 44	contact@semilly.com	300€ + 300€ PV
QUENTO SANGE	SF	HARAS DE LA SANGE (45)	HARAS DE LA SANGE	ROUTE DE LA FORET LE GRAND PONTEAU 45290 LES CHOUX	06 07 46 12 16	stephane.ferrier@sotraloc.fr	IAC + IAF. 260€ + 550€ PV
QUEOPS DE LA MUSE	SF	S. VIEL et ANNE BRILLET (44)	S.A.R.L. ARIEGE CHEVAL	DOMAINE DE LAS RIVES 09340 VERNIOLLE	06 81 92 59 44	lasrives@orange.fr	Consulter le propriétaire
QUERIO DE TOSCANE	SF	S.C.E.A. DU VIEUX NOYER (51)	Gilles Ansoult	1 rte d'Aheville 88270 Racecourt	06 07 49 82 51		Consulter le propriétaire
QUETAM DES ETISSES	SF	EARL des Etisses (50)	M. Grégory Rulquin Contact : M. Benjamin Croisier		03 29 95 56 23 ou 06 75 05 96 39	contact@harasdecastille.com	550€ TTC PV + Frais techniques 350€ TTC ou 250€ TTC dans les centres partenaires – Conditions spéciales pour plusieurs juments et pour les juments avec un ISO > 140
QUICK ARDENT	SF	P. ET PIERRE LEPALLEY (50)	M. Denis Hubert	Chemin de la Madeleine 50000 St Lô	06 81 91 45 03	dhubertveto@orange.fr	Consulter le propriétaire
QUICKLY DE KREISKER	SFA	GUILLAUME ANSQUER (29)	Elevage des Blés	rte de la Hollande 88210 Hurbache	06 07 09 45 19 03 29 58 97 14	liliane.fromer@wanadoo.fr	IAC. 500€ HT + 80€ HT Transport 550€ HT au 1/10 si jument pleine
QUID DE TALMA	SF	HARAS DE TALMA (08)	M. Michel GUIOT	Haras de Talma '08250 GRANDPRE	06 10 28 55 14	mgtalma@aol.com	IAC + IAF 260€ + 550€ PV
QUILVARO DE LYR	SF	ELEVAGE DE LYR (21)	Daniel Meyer	20 rue des Tisserands 67201 Eckbolsheim	09 50 67 99 24		Consulter le propriétaire
QUIR ROYAL LINIÈRE	SFA	PASCAL LE COMTE (59)	M. Pascal LE COMTE	SARL Le Petit Parc, rue de Croix 59510 HEM	03 28 33 93 28 06 63 53 63 63		IAR + IAF 150€ + 350€ PV
QUITO DE KERGLENN	SF	EARL RICHARD (29)	EARL RICHARD	HARAS DE KERINOU 29217 LE CONQUET	06 80 60 10 48 02 98 89 08 73	ontact@elevagedekerglenn.com	Consulter le propriétaire
QUITO DU VILPION	SFA	G. ET Ch. LEGROS (22)	M. LEGROS GERARD / M. MICHEL GUIOT	17 rue du Four 22500 Erlon	06 10 28 55 14 03 23 20 06 36	mgtalma@aol.com	IAC + IAF 260€ PV + 550€ PV
QOOL DU BOIS MARGOT SFB		HARAS DU BOIS MARGOT (14)	GROUPE FRANCE ELEVAGE	14, Place du Docteur Paul German 14700 FALAISE	02 31 40 19 88	contact@gfeweb.com	IAF. 170€ TTC + 633€ TTC (GENES DIFFUSION) ; IAR + IAC 350€ TTC + 633€ TTC (Offre FOAL SHARING)
QUORIOSO PRE NOIR	SF	D. BIDAULT MARTIN (14)	Mme Joelle MESTRALLET	HARAS DE LA MORSANGLIERE 14130 BONNEVILLE LA LOUVET	06 24 42 95 35 02 31 64 04 19	haras.morsangliere@wanadoo.fr joelle.mestrallet@wanadoo.fr	Consulter le propriétaire
ECONOM VAN HET LINDEHOF	BWP	STOETERIJ LINDEHOF N.V.	M. PAESEN FINUS	STOETERIJ LINDEHOF MEEUWERBAAN 2 3990 PEER (BELGIQUE)	06 35 37 09 47	d.baganas@genesdiffusion.com	IAC. 600€ HT les 3 doses
ELTON VAN DE KREKEBEKE	BWP	M. ROBRECHT SEGAERT	M. BARONNET FRANCOIS	33 RUE MAISON NEUVE 79230 VOUILLE	0680465004	docteur.baronnet@wanadoo.fr	IAC au Haras de Rochefort (17) : 500 € TTC + 500 € TTC au 1/10 + MEP
ENSOR VDH PLEVILLE	BWP	MARC HUYGHE ET M. VAN DE HEFFINCK	SARL Elevage de Pléville	Moulin de Pléville 76390 Marques	0235947060 0608 279 268	contact@elevagedepleville.com	900€ TTC sans garantie + 350€ TTC Frais Techniques ; ou 1200€ TTC au 01/10/11 sans condition; avec GPV + 350€ TTC Frais Techniques
HEROS DE PAPIGNIES Z	Z	JOSEPH FRANCO	SARL EQUART	SARL EQUART 11 rue des martinières 27800 BRIONNE	06 07 63 13 54	antoine.minkowski@equart.fr	211 € + 316.5 € PV + 105 € Frais Techniques ; IAC et IAF le cas échéant

LEJANO	HOLST	JENS HAUSCHILDT	HARAS DE VULSAIN	21140 SEMUR EN AUXOIS	06 64 12 37 30	vulsain@wanadoo.fr	IAC. 100€ TTC + 600€ TTC. PV (frais de port compris)
LEVISTAN	Han	KAISER WERNER	HARAS DE HUS	LA CHARRAIE 44390 PETIT MARS	0240723838	contact@harasdehus.com	90€ TTC Frais Techniques + 30€ Frais de Transport + 800€ TTC PV IAF + IAC dans toute la France via le Haras de Hus
RAFFAELLO DI SAN GIOVANNI	SI	MME ELISABETTA FRATUS	GENES DIFFUSION	Chemin du Bouchard 59500 Douai Frais-Marais	06 35 37 09 47	d.baganas@genesdiffusion.com	IAC. 600€ HT les 3 doses
ZUCARLOS	KWPN	J. EEFTING	M. J.-F. ROCHOTTE	la mandrie 81220 Prades	06 07 82 39 67	jean6francois.rochotte@wanadoo.fr	IAF uniquement. 300€ + 700€ si jument pleine au 1/10
ZWIEP DES FONTAINES	KWPN	AART ALBERTS (61)	M. ALBERTS AART	61310 le bourg st leonard	02 33 35 54 90 06 08 57 63 75		IAC uniquement. 200€ TTC + 700€ TTC; PV + FT
7 ANS							
PANAMA TAME	SF	S.N.C. BROHIER (50)	DENIS BROHIER	HARAS DE TAMERVILLE 50500 ST COMTE DU MONTE	02 33 42 38 87	info@brohier.com	IAC. 316€ + 530€ PV
PARADIS LATIN	SF	F. BIANCHI LURASCHI (14)	Haras des Brimbelles	Le Fief Cadot 27600 St Aubin / Gaillon	06 77 74 08 51	chschumacher@orange.fr	IAC. Frais Techniques 185€ HT + Réservation 400€ HT au 1/10 800€ HT GPV
PAULY DU BREUIL	SF	LAURENCE BALDECK (68)	M. Pierre Baldeck	14 rue de Steinbach 68790 Morswiller Le Bas	06 07 47 37 08		Consulter le propriétaire
PEZETAS DU ROUET	SF	YANNICK FARDIN (50)	GROUPE FRANCE ELEVAGE	14, place du Dr German-14700 Falaise-France	02 31 40 19 88	contact@gfweb.com	IAC. 350€ TTC + 633€ TTC si jument pleine au 1/10 (Offre FOAL SHARING)
PHELIUS STE HERMELLE	SF	Elevage de Ste Hermelle Belg.	Elevage de Ste Hermelle	4 rue des Culots B-6181 Gouy Lez Pieton	003 264 52 01 80 02 31 40 19 88	adeline@stehermelle.be	250€ HT + 500€ HT
POPOF DU LUC	SFA	J.-M. ET F. BIZARD et Ch. DE BECDELIEVRE (79)	GENES DIFFUSION	Chemin du Bouchard 59500 Douai Frais-Marais	06 62 77 33 06 06 35 37 09 47	d.baganas@genesdiffusion.com	IAC 550€ HT
POPSTAR LOZONAI	SFA	J. ET E. FOUQUET (50)	Haras Nationaux M. Eric Fouquet	Centre technique de St Lô 50000 ST LO	08 11 90 21 31 06 76 85 62 61	bernard.dumontsaintpriest@ifce.fr	Diffusé Haras Nationaux. IAC uniquement 0€ + 700€ TTC. PV+FT
PREMIER DE FALAISE	SF	YANN LORIN (14)	Jean Pierre Simmler	14 Bd Jean Nermoz 92200 Neuilly sur Seine	06 03 79 80 19	d.simmler@fr.vuitton.com	Consulter le propriétaire
PRESTIGE DU BANCO	SF	Mme B. BARRIER (61)	Mr Charles Ferme EURL JDM Horse	53 rue Saint Gervais 76000 Rouen			IAC : 0€ +650€ TTC au 1/10
PRIAM D'ISIGNY	SF	LUCIEN HERMON	SYLVIE SIREUIL	21 route de Sainte Anne 56330 PLUVIGNER	06 20 97 64 14 02 97 24 76 98	sylvie.sireuil@wanadoo.fr	IAC. 250€ HT + 400€ HT. PV + FT si jument pleine au 1/10
DOREMI	BWP	JORIS DE BRABANDER	FRANCART MUNCH S.A.R.L.	08200 Balan	06 07 54 22 91	francart-munch@wanadoo.fr	IAC uniquement 200€ + 800€ PV
JAC POTES	HOLST	TIMM PETERS	HARAS DES JAC	DOMAINE DE FONTEMILLE 33370 TRESSES	06 63 13 30 00	contact@harasdesjac.com	160€ TTC + 295€ TTC. PV ou 370€ TTC 1 dose + frais d'envoi

TAILLEFER DE STE HERMELLE	BE	Elevage de Ste Hermelle Belgique	M. LEFEVRE	Av REINE ASTRID 274 61 SENEFFE-Belgique	003 264 52 01 80 02 31 40 19 88	adeline@stehermelle.be	250€ + 500€ HT
---------------------------	----	----------------------------------	------------	--	------------------------------------	------------------------	----------------

CCE

4 ANS

SHALOBET EYGALIERES	SF	S.C.E.A. LE ROUCAS D'EYGALIERES	SCEA LE ROUCAS D'EYGALIERES Mas d'Oural - Haras d'Eygalières 13670 - SAINT ANDIOL		06 16 27 52 12	contact@ecuriemasrobin.com	Consulter le propriétaire
SAXO DU FOREZ	SF	Mme MC COYNE BODIN (42)	Pierre DEFRANCE	Domaine de Barberian -45640 - SANDILLON	06 85 40 71 07	ecuriepierredefrance@orange.fr	Consulter le propriétaire

6 ANS

QUAID DE CAZENEUVE	AA	Mlle S. URDIALES (32)	LES HARAS NATIONAUX	78610 LES BREVIAIRES	0811 90 21 31		Consulter le propriétaire
QUENJI DE BENY	SF	G.A.E.C. DE BENY (13)	Alain KERAVAL	LES ECURIES DE LA PETITE FOLIE- Route Heunière - Chemin St Vincent 27950 ST MARCEL		keraval.alain@wanadoo.fr	200€ + 500€ HT PV
QUERUBIN DEL DUERO	AA	IBERECUESTRE (Madrid)	Marie Christine DE LAURIERE	Château de Russas - 16310 ST ADJUTORY	06 07 64 08 35		Consulter le propriétaire

7 ANS

PERCEVAL DE LA GRANGE	SF	M. YVES DELORME (01)	Philippe DELORME	Montony - 01800 LE MONTELLIER	04 78 06 62 64	yves.delorme2@libertysurf.fr	Consulter le propriétaire
-----------------------	----	----------------------	------------------	-------------------------------	----------------	------------------------------	---------------------------

DRESSAGE

2 ANS

URIELO DU HOUX	SF	Mme CAROLINE RIOCHE (35)	Mme Caroline RIOCHE	7 BIS RUE DE LA NOE 35170 BRUZ	06 77 63 27 70	ecuries.saint.val@free.fr	Consulter le propriétaire
----------------	----	--------------------------	---------------------	--------------------------------	----------------	---------------------------	---------------------------

4 ANS

SWING DE HUS	HAN	Mme JUTTA MUELLER	M Xavier MARIE	HARAS DE HUS le Pont de Hus 44390 PETIT MARS	02 40 72 38 38	contact@harasdehus.com	Consulter le propriétaire
--------------	-----	-------------------	----------------	--	----------------	------------------------	---------------------------

5 ANS

GRAND PASSION	TRAK	G. HEINEN-BONNINGHARDT	Mme Bernadette BRUNE	Domaine équestre des Grands Pins Chemin de la Galante 83340 LE CANNET DES MAURES	04) 94 73 48 85	bbrune@libello.com	Consulter le propriétaire
RENOIR	HAN	M. F. BABENHAUSERHEIDE	M Alexandre AYACHE	373 CD - Quartier Le Balmas 06450 LANTOSQUE	06 14 74 00 34	alexandreayache@gmail.com	Consulter le propriétaire
SIR RUBINSTEIN	OLD	M. F. WIEGHAUS VORWERK	Mme Bernadette BRUNE	Domaine équestre des Grands Pins Chemin de la Galante 83340 LE CANNET DES MAURES	(04) 94 73 48 85	bbrune@libello.com	Consulter le propriétaire

Calendrier des Concours d'Élevage Selle Français 2011

Voici l'ensemble des concours d'élevage en France pour les chevaux Selle Français. Ces dates sont données à titre indicatif et sont susceptibles d'être modifiées. Pour vous assurer de la date définitive, merci de vous référer au calendrier www.francechevaldesport.fr ou de contacter votre association régionale d'éleveurs.

Vous pouvez également vous engager directement sur le site internet www.francechevaldesport.fr

DATE	LIEU	DPT	CATÉGORIE	NIVEAU
ALSACE				
1 ^{er} mai	OBERNAI	67	3 ans	Local
1 ^{er} mai	OBERNAI	67	Pouliches SF de 2 ans	Local
14-juil	MULHOUSE	68	Poulinières suitées SF	Local
18-sept	OBERHAUSEBERGEN	67	Poulinières suitées SF	Local
26-juin	PAFFENHOFFEN	67	Qualificative Foals SF	Local
14-juil	MULHOUSE	68	Qualificative Foals SF	Local
AQUITAINE				
30-juin	NERAC	47	3 ans	Local
04-juil	SAMES	64	3 ans	Local
05-juil	BERNOS BEAULAC	33	3 ans	Local
5 et 6 juillet	LA ROCHE CHALAIS	24	3 ans	Local
11 et 12 juillet	DAX	40	3 ans	Local
25 au 27 juillet pendant le CIR	PAU	64	3 ans	Régional
29-juin	NERAC	47	Pouliches SF de 2 ans	Local
05-juil	SAMES	64	Pouliches SF de 2 ans	Local
05-juil	BERNOS BEAULAC	33	Pouliches SF de 2 ans	Local
5 et 6 juillet	LA ROCHE CHALAIS	24	Pouliches SF de 2 ans	Local
11 et 12 juillet	DAX	40	Pouliches SF de 2 ans	Local
25 au 27 juillet pendant le CIR	PAU	64	Pouliches SF de 2 ans	Régional
02-juil	SAMES	64	Poulinières suitées SF	Local
Juillet	NERAC	47	Poulinières suitées SF	Local
05-juil	BERNOS BEAULAC	33	Poulinières suitées SF	Local
5 et 6 juillet	LA ROCHE CHALAIS	24	Poulinières suitées SF	Local
11 et 12 juillet	DAX	40	Poulinières suitées SF	Local
14-août	Château de Cazeneuve	33	Poulinières suitées SF	Régional
14-août	Château de Cazeneuve	33	Qualificative Foals SF	Régional
AUVERGNE				
09-juin	AURILLAC	15	3 ans	Local
08-sept	RIOM	63	3 ans	Local
09-sept	TREBAN	03	3 ans	Local
22-sept	RIOM	63	3 ans	Régional
19-mai	TEILHEDE	63	Pouliches SF de 2 ans	Local
16 et 17 juin	AURILLAC	15	Pouliches SF de 2 ans	Local
19-juil	TREBAN	03	Pouliches SF de 2 ans	Local
04-août	ORLEAT	63	Pouliches SF de 2 ans	Régional
16 et 17 juin	AURILLAC	15	Poulinières suitées SF	Local
19-juil	TREBAN	03	Poulinières suitées SF	Local

CALPHORMIN



Photo - Jean-Eugène Bougie

* Calcul sur base du prix public TTC par seau à l'unité de 3, 10, et 20 kg

L'ASSURANCE EN ÉLEVAGE...

- Apport d'oligo éléments essentiels au bon développement osseux et hautement assimilables et équilibre des rations en Calcium et phosphore.
- Equilibre et développement du système musculo-squelettique.
- Optimisation du capital osseux : solidité et longévité des os.
- Compensation de la résorption osseuse liée aux contraintes mécaniques induites par l'exercice.

	Conditionnements	Coût quotidien / poulain *
1 poulain / 50 jours	3 kg	1,20 €
2 poulains / 12 semaines	10 kg	1,00 €
4 poulains / 12 semaines	20 kg	0,94 €

Demandez conseil à votre vétérinaire.

Calcium Phosphore (2,85/1)
 Zinc, Manganèse et Cuivre chélaté
 Lysine et acides aminés
 Silicium assimilable et MSM,
 source de soufre



21-juil	ORLEAT	63	Poulinières suitées SF	Local
04-août	ORLEAT	63	Poulinières suitées SF	Régional
04-août	ORLEAT	63	Qualificative Foals SF	Régional

BOURGOGNE

19-sept	CHEVILLON	89	3 ans	Local
20 et 21 sept	CLUNY	71	3 ans	Local
22-sept	DIJON	21	3 ans	Local
12 et 13 oct	CLUNY	71	3 ans	Interrégional
1 ^{er} août	SEMUR EN AUXOIS	21	Pouliches SF de 2 ans	Local
02-août	DIJON	21	Pouliches SF de 2 ans	Local
03-août	CLUNY	71	Pouliches SF de 2 ans	Local
05-août	MAGNY-COURS (Equi-Marault)	58	Pouliches SF de 2 ans	Local
17-août	CLUNY	71	Pouliches SF de 2 ans	Régional
25-juin	SAINT SAUVEUR EN PUISAUYE	89	Poulinières suitées SF	Local
1 ^{er} août	SEMUR EN AUXOIS	21	Poulinières suitées SF	Local
02-août	DIJON	21	Poulinières suitées SF	Local
03-août	CLUNY	71	Poulinières suitées SF	Local
04-août	BLANZY	71	Poulinières suitées SF	Local
05-août	MAGNY-COURS (Equi-Marault)	58	Poulinières suitées SF	Local
17-août	CLUNY	71	Poulinières suitées SF	Régional
17-août	CLUNY	71	Qualificative Foals SF	Régional

BRETAGNE

30-juin	HENNEBONT	56	3 ans	Local
02-juil	LANDIVISIAU	29	3 ans	Local
12-juil	LAMBALLE	22	3 ans	Local
13-juil	DINARD	35	3 ans	Local
28-juil	HENNEBONT	56	3 ans	Régional
12-mai	HENNEBONT	56	Pouliches SF de 2 ans	Régional
19-mai	LAMBALLE	22	Pouliches SF de 2 ans	Régional
05-juil	LAMBALLE	22	Poulinières suitées SF	Local
09-juil	LANDIVISIAU	29	Poulinières suitées SF	Local
15-juil	HENNEBONT	56	Poulinières suitées SF	Local
22-juil	DINARD	35	Poulinières suitées SF	Local
08-août	LAMBALLE	22	Poulinières suitées SF	Régional
08-août	LAMBALLE	22	Qualificative Foals SF	Régional

CENTRE

17-avr	SANDILLON	45	3 ans	Local
21-avr	LA CELLE S/ LIGNIERES	18	3 ans	Local
28-avr	ST CYR S/ LOIRE	37	3 ans	Local
05-mai	NEUVY S/ SEPULCHRE	36	3 ans	Local
19-mai	Parc Fédéral LAMOTTE	41	3 ans	Régional
19-mai	Parc Fédéral LAMOTTE	41	Pouliches SF de 2 ans	Régional
21-juil	BLOIS	41	Poulinières suitées SF	Local
28-juil	LA CHATRE	36	Poulinières suitées SF	Local

28-juil	LA CELLE S/ LIGNIERES	18	Poulinières suitées SF	Local
04-août	MEZIERES	36	Poulinières suitées SF	Local
11-août	BLOIS	41	Poulinières suitées SF	Régional
11-août	BLOIS	41	Qualificative Foals SF	Régional
CHAMPAGNE-ARDENNE				
22-avr	MONTIER EN DER	52	3 ans	Régional
26-avr	ALLAND'HUY	08	3 ans	Régional
6 et 7 août	BUZANCY	08	Pouliches SF de 2 ans	Régional
13-août	MONTIER EN DER	52	Pouliches SF de 2 ans	Régional
6 et 7 août	BUZANCY	08	Poulinières suitées SF	Régional
13-août	MONTIER EN DER	52	Poulinières suitées SF	Régional
6 et 7 août	BUZANCY	08	Qualificative Foals SF	Régional
13-août	MONTIER EN DER	52	Qualificative Foals SF	Régional
FRANCHE-COMTÉ				
24-sept	RAHON	39	3 ans	Local
30-sept	QUINCEY	70	3 ans	Local
12 et 13 oct	CLUNY	71	3 ans	Interrégional
21-juil	QUINCEY	70	Pouliches SF de 2 ans	Local
26-juil	SALANS	39	Pouliches SF de 2 ans	Local
21-août	CHATILLON GUYOTTE	25	Pouliches SF de 2 ans	Régional
21-juil	QUINCEY	70	Poulinières suitées SF	Local
26-juil	SALANS	39	Poulinières suitées SF	Local
21-août	CHATILLON GUYOTTE	25	Poulinières suitées SF	Régional
21-août	CHATILLON GUYOTTE	25	Qualificative Foals SF	Régional
ILE DE FRANCE				
07-avr	FONTAINEBLEAU	77	3 ans	Local
28-avr	HARAS DES BREVIAIRES	78	3 ans	Local
26-mai	FONTAINEBLEAU	77	3 ans	Régional
07-avr	FONTAINEBLEAU	77	Pouliches SF de 2 ans	Local
28-avr	HARAS DES BREVIAIRES	78	Pouliches SF de 2 ans	Local
26-mai	FONTAINEBLEAU	77	Pouliches SF de 2 ans	Régional
02-juil	FONTAINEBLEAU	77	Poulinières suitées SF	Local
26-juil	HARAS DES BREVIAIRES	78	Poulinières suitées SF	Local
29-août	FONTAINEBLEAU	77	Poulinières suitées SF	Régional
29-août	FONTAINEBLEAU	77	Qualificative Foals SF	Régional
LANGUEDOC-ROUSSILLON				
17-juin	AMELIE LES BAINS	66	3 ans	Local
14-juin	UZES	30	3 ans	Local
20-sept	UZES	30	3 ans	Régional
17-juin	AMELIE LES BAINS	66	Pouliches SF de 2 ans	Local
14-juin	UZES	30	Pouliches SF de 2 ans	Local
20-sept	UZES	30	Pouliches SF de 2 ans	Régional
17-juin	AMELIE LES BAINS	66	Poulinières suitées SF	Régional
23-juin	UZES	30	Poulinières suitées SF	Régional
17-juin	AMELIE LES BAINS	66	Qualificative Foals SF	Régional
23-juin	UZES	30	Qualificative Foals SF	Régional

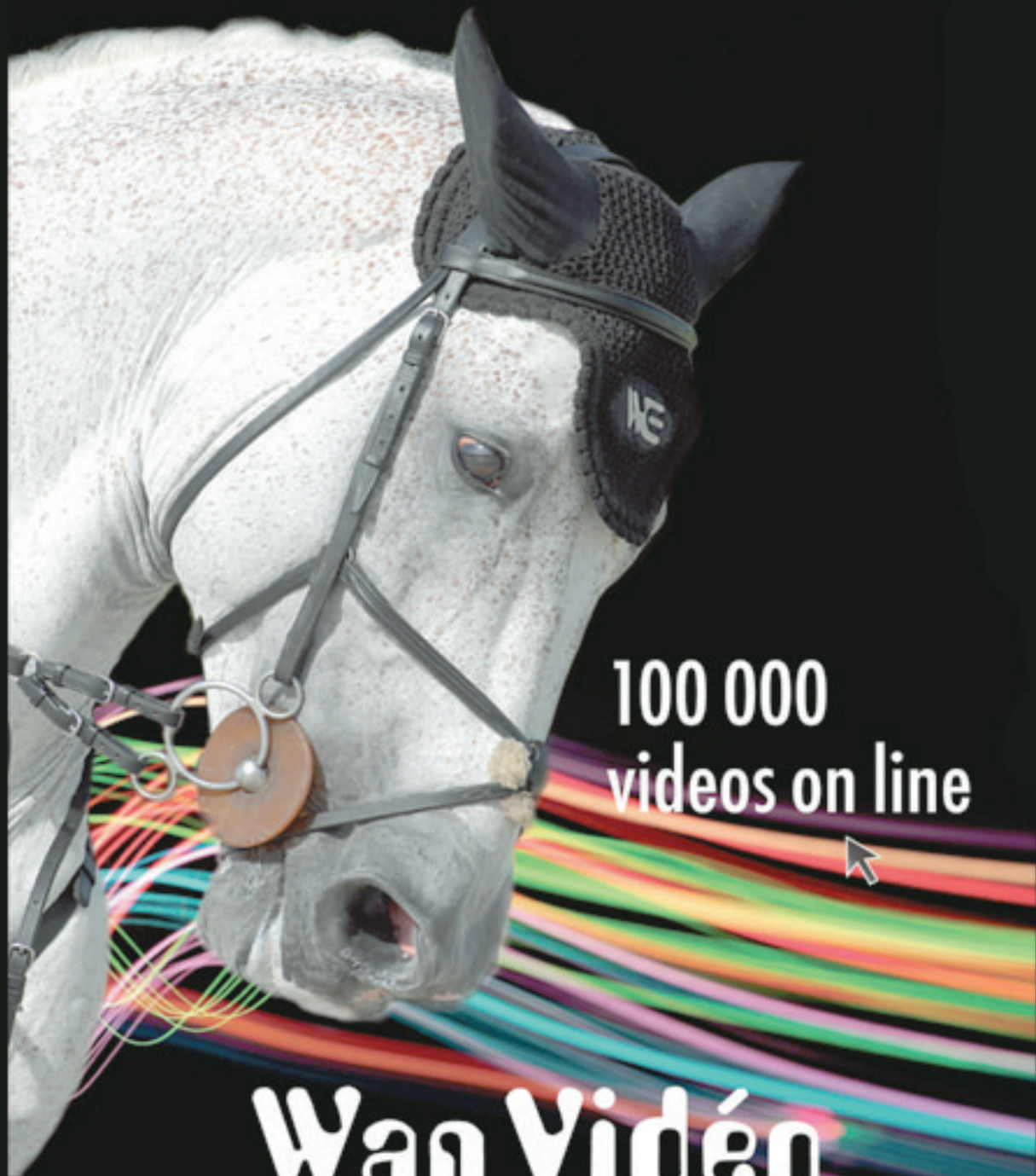

100 000
videos on line



Wan Vidéo
www.wanevents.com

LIMOUSIN

10-mai	POMPADOUR	19	3 ans	Local
12-mai	COUZEIX	87	3 ans	Local
30-mai	GUERET	23	3 ans	Local
15 et 16 juin	POMPADOUR	19	3 ans	Régional
10-mai	POMPADOUR	19	Pouliches SF de 2 ans	Local
12-mai	COUZEIX	87	Pouliches SF de 2 ans	Local
30-mai	GUERET	23	Pouliches SF de 2 ans	Local
15 et 16 juin	POMPADOUR	19	Pouliches SF de 2 ans	Régional
19-juil	POMPADOUR	19	Poulinières suitées SF	Local
19-juil	COUZEIX	87	Poulinières suitées SF	Local
26-juil	DUN LE PALESTEL	23	Poulinières suitées SF	Local
26-juil	LE DORAT	87	Poulinières suitées SF	Local
09-août	COUZEIX	87	Poulinières suitées SF	Régional
09-août	COUZEIX	87	Qualificative Foals SF	Régional

LORRAINE

16-avr	ROSIERES AUX SALINES	54	3 ans	Local
25-avr	BASSE VIGNEULLES	57	3 ans	Local
26-avr	LISLE EN RIGALT	55	3 ans	Local
05-mai	VITTEL	88	3 ans	Local
Juillet	ROSIERES AUX SALINES	54	3 ans	Interrégional
Octobre	ROSIERES AUX SALINES	54	3 ans	Complémentaire
Juin ou juillet	ROSIERES AUX SALINES	54	Pouliches SF de 2 ans	Régional
06-juin	HAMEVILLE	54	Poulinières suitées SF	Local
18-juin	CHAMBLEY BUSSIERES	54	Poulinières suitées SF	Local
19-juin	POUSSAY	88	Poulinières suitées SF	Local
25-juin	COURCELLES EN BARROIS	55	Poulinières suitées SF	Local
02-juil	ELVANGE	57	Poulinières suitées SF	Local
08-juil	LUSSE	88	Poulinières suitées SF	Local
09-juil	STENAY	55	Poulinières suitées SF	Local
06-août	ROSIERES AUX SALINES	54	Poulinières suitées SF	Local
06-août	ROSIERES AUX SALINES	54	Qualificative Foals SF	Régional
17 et 18 sept	LUNEVILLE	54	Poulinières suitées SF	Interrégional

MIDI-PYRÉNÉES

21-mai	BRETX	31	3 ans	Local
18-juin	GRAMAT	46	3 ans	Local
24-juin	COMBELLES	12	3 ans	Local
23-juin	PAUILHAC	32	3 ans	Local
23-juil	COMBELLES	12	3 ans	Régional
21-mai	BRETX	31	Pouliches SF de 2 ans	Local
18-juin	GRAMAT	46	Pouliches SF de 2 ans	Local
24-juin	COMBELLES	12	Pouliches SF de 2 ans	Local
23-juin	PAUILHAC	32	Pouliches SF de 2 ans	Local
23-juil	COMBELLES	12	Pouliches SF de 2 ans	Régional
21-mai	BRETX	31	Poulinières suitées SF	Local
25-juin	GRAMAT	46	Poulinières suitées SF	Local

04-juil	BRETX	31	Poulinières suitées SF	Local
06-juil	RODEZ (Haras)	12	Poulinières suitées SF	Local
07-juil	CASTERA VERDUZAN	32	Poulinières suitées SF	Local
23-juil	COMBELLES	12	Poulinières suitées SF	Régional
23-juil	COMBELLES	12	Qualificative Foals SF	Régional
NORD				
04-mai	COMPIEGNE	60	3 ans	Local
11-mai	DEMUIN	80	3 ans	Local
17-mai	VERQUIGNEUL	62	3 ans	Local
25-mai	DEMUIN	80	3 ans	Régional
11-sept	VERQUIGNEUL	62	3 ans	Rég. comp.
25-mai	DEMUIN	80	Pouliches SF de 2 ans	Régional
23-juin	DEMUIN	80	Poulinières suitées SF	Local
25-juin	VERQUIGNEUL	62	Poulinières suitées SF	Local
27-juin	GENECH	59	Poulinières suitées SF	Local
29-juin	HARDELOT Plage	62	Poulinières suitées SF	Local
17-sept	VERQUIGNEUL	62	Poulinières suitées SF	Régional
23-juin	DEMUIN	80	Qualificative Foals SF	Régional
25-juin	VERQUIGNEUL	62	Qualificative Foals SF	Régional
27-juin	GENECH	59	Qualificative Foals SF	Régional
29-juin	HARDELOT Plage	62	Qualificative Foals SF	Régional
NORMANDIE				
8 avril	ST HILAIRE DU HARCOUËT - L.E.P.A	50	3 ans	Local
11 avril	LES PIEUX - CE	50	3 ans	Local
14 avril	AUVERS - CE HINARD	50	3 ans	Local
15 avril	CAEN - MALTOT	14	3 ans	Local
19 avril	RAVENOVILLE - SARL HORSE	50	3 ans	Local
21 avril	HARAS DU PIN	61	3 ans	Local
2 mai	NOTRE DAME D'ESTREES	14	3 ans	Local
16 mai	CANTELEU	76	3 ans	Local
18-19 mai	SAINT-LÔ - CPE	50	3 ans	Régional
26-juin	HARAS DU PIN	61	3 ans	Régional
23 septembre	SAINT-LÔ - CPE	50	3 ans	Local
26 septembre	LES PIEUX - CE	50	3 ans	Local
27 septembre	AUVERS - CE HINARD	50	3 ans	Local
29 septembre	BRECEY	50	3 ans	Local
30 septembre	REVILLE	50	3 ans	Local
3 octobre	CAEN - MALTOT	14	3 ans	Local
18 octobre	HARAS DU PIN	61	3 ans	Rég. comp.
19-20 octobre	SAINT-LÔ	50	3 ans	Rég. comp.
8 avril	ST HILAIRE DU HARCOUËT - L.E.P.A	50	Pouliches SF de 2 ans	Local
11 avril	LES PIEUX	50	Pouliches SF de 2 ans	Local
15 avril	CAEN - MALTOT	14	Pouliches SF de 2 ans	Local
21 avril	SAINT-LÔ	50	Pouliches SF de 2 ans	Local
2 mai	NOTRE DAME D'ESTREES	14	Pouliches SF de 2 ans	Local
6 mai	SEES	61	Pouliches SF de 2 ans	Local

Champagne Jacquinot & Fils

A photograph of a champagne cellar. The view is through a stone archway. In the center, a wooden rack holds several rows of champagne bottles, their dark glass reflecting the light. The walls of the cellar are made of rough, textured stone. A metal railing is visible on the right side of the archway.

En direct de nos caves
...sur votre table

**Champagne Jacquinot 34-36 rue Maurice Cerveaux
BP-48 51202 EPERNAY**

Tél: 03 26 54 36 81 Fax: 03 26 55 67 33 Courriel: champagne.jacquinot@orange.fr

A consommer avec modération

16 mai	CANTELEU	76	Pouliches SF de 2 ans	Local
25 juin	HARAS DU PIN	61	Pouliches SF de 2 ans	Régional
Pendant le N.H.S.	SAINT-LÔ	50	Pouliches SF de 2 ans	Régional
5 juillet	PÔLE INT. DU CHEVAL DE DEAUVILLE	14	Poulinières suitées SF	Local
6 juillet	ARGENCES	14	Poulinières suitées SF	Local
15 juillet	BERNAY	27	Poulinières suitées SF	Local
16 juillet	BELLEME	61	Poulinières suitées SF	Local
18 juillet	SAINT-LÔ	50	Poulinières suitées SF	Local
19 juillet	SARTILLY	50	Poulinières suitées SF	Local
20 juillet	BACQUEVILLE EN CAUX	76	Poulinières suitées SF	Local
21 juillet	SAINT SAUVEUR LE VICOMTE	50	Poulinières suitées SF	Local
22 juillet	CAEN - MALTOT	14	Poulinières suitées SF	Local
25 juillet	BEAUMONT HAGUE	50	Poulinières suitées SF	Local
26 juillet	ST JAMES	50	Poulinières suitées SF	Local
27 juillet	HARAS DU PIN	61	Poulinières suitées SF	Local
27 juillet	BRULLEMAIL	61	Poulinières suitées SF	Local
28 juillet	GAVRAY	50	Poulinières suitées SF	Local
29 juillet	STE MERE EGLISE	50	Poulinières suitées SF	Local
18 août	VILLEDIEU LES POÊLES	50	Poulinières suitées SF	Local
14 septembre	CABOURG	14	Poulinières suitées SF	Interrégional
6 août	LE PIN	61	Qualificative Foals SF	Régional

PACA

16-juin	ISTRES	13	3 ans	Local
16-juil	MANOSQUE	04	3 ans	Local
24-sept	VIDAUBAN (Domaine des Grands Pins)	83	3 ans	Régional
16-juin	ISTRES	13	Pouliches SF de 2 ans	Local
16-juil	MANOSQUE	04	Pouliches SF de 2 ans	Local
24-sept	VIDAUBAN (Domaine des Grands Pins)	83	Pouliches SF de 2 ans	Régional
21-juin	LAMANON	13	Poulinières suitées SF	Régional
16-juil	MANOSQUE	04	Poulinières suitées SF	Régional
21-juin	LAMANON	13	Qualificative Foals SF	Régional
16-juil	MANOSQUE	04	Qualificative Foals SF	Régional

PAYS DE LOIRE

7 avril	CHAMPAGNE LES MARAIS	85	3 ans	Local
8 avril	SAINT GERVAIS	85	3 ans	Local
14-avr	LAVAL	53	3 ans	Local
14 avril	LE PELLERIN	44	3 ans	Local
15 avril	LA GAUBRETIÈRE	85	3 ans	Local
21-avr	LE LION D'ANGERS	49	3 ans	Local
29-avr	YVRE	72	3 ans	Local
6 mai	MALVILLE	44	3 ans	Local
26 août	SAINT GERVAIS	85	3 ans	Local
12 oct	LA ROCHE S/ YON	85	3 ans	Régional
7 avril	CHAMPAGNE LES MARAIS	85	Pouliches SF de 2 ans	Local
8 avril	SAINT GERVAIS	85	Pouliches SF de 2 ans	Local
14 avril	LE PELLERIN	44	Pouliches SF de 2 ans	Local

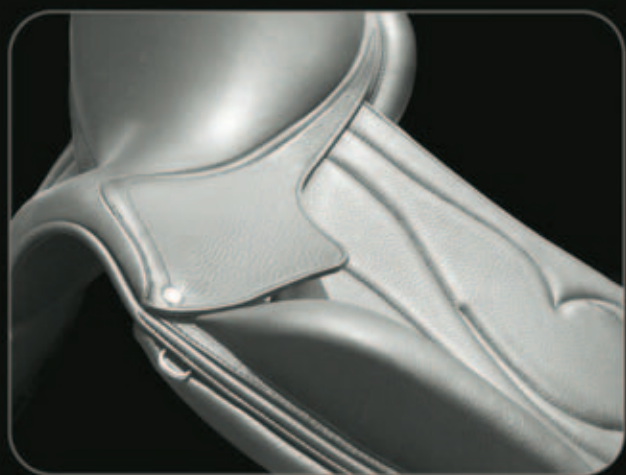

ANTARÈS (Riding is an Art.
SELLIER FRANCE

www.antes-sellier.com

15 avril	LA GAUBRETIERE	85	Pouliches SF de 2 ans	Local
6 mai	MALVILLE	44	Pouliches SF de 2 ans	Local
04-juil	CHEMIRE EN CHARNIE	72	Pouliches SF de 2 ans	Local
08-juil	LE LION D'ANGERS	49	Pouliches SF de 2 ans	Local
11-juil	CHÂTEAU GONTIER	53	Pouliches SF de 2 ans	Local
22-juil	YVRE	72	Pouliches SF de 2 ans	Local
26-juil	LE LION D'ANGERS	49	Pouliches SF de 2 ans	Régional
26 août	SAINT GERVAIS	85	Pouliches SF de 2 ans	Régional
04-juil	CHEMIRE EN CHARNIE	72	Poulinières suitées SF	Local
08-juil	LE LION D'ANGERS	49	Poulinières suitées SF	Local
11-juil	CHÂTEAU GONTIER	53	Poulinières suitées SF	Local
22-juil	YVRE	72	Poulinières suitées SF	Local
22 août	CHAMPAGNE LES MARAIS	85	Poulinières suitées SF	Local
23 août	LA GAUBRETIERE	85	Poulinières suitées SF	Local
24 août	LE PELLERIN	44	Poulinières suitées SF	Local
25 août	SAINT GERVAIS	85	Poulinières suitées SF	Local
10 sept	LA ROCHE S/ YON	85	Poulinières suitées SF	Régional
10 sept	LA ROCHE S/ YON	85	Qualificative Foals SF	Régional

POITOU-CHARENTES

26-sept	POITIERS	86	3 ans	Régional
09-juin	SAINTES	17	Pouliches SF de 2 ans	Régional
23-juin	SAINTES	17	Poulinières suitées SF	Local
23-juin	NIORT	79	Poulinières suitées SF	Local
24-juin	POITIERS	86	Poulinières suitées SF	Local
25-juin	CHASSENEUIL	16	Poulinières suitées SF	Local
07-juil	SAINTES	17	Poulinières suitées SF	Régional
23-juin	SAINTES	17	Qualificative Foals SF	Local
23-juin	NIORT	79	Qualificative Foals SF	Local
24-juin	POITIERS	86	Qualificative Foals SF	Local
25-juin	CHASSENEUIL	16	Qualificative Foals SF	Local

RHÔNE-ALPES

16-juin	ANNECY	74	3 ans	Local
06-sept	CHARRETTE	38	3 ans	Local
08-sept	BOURG EN BRESSE	01	3 ans	Local
09-sept	MONTBRISON	42	3 ans	Local
22-sept	CHAZEY SUR AIN	01	3 ans	Régional
16-juin	ANNECY	74	Pouliches SF de 2 ans	Local
02-août	CHATENAY	01	Pouliches SF de 2 ans	Local
10-août	LA CHAPELLE DE LA TOUR DU PIN	38	Pouliches SF de 2 ans	Local
10-août	MONTBRISON	42	Pouliches SF de 2 ans	Local
20-août	CHAZEY SUR AIN	01	Pouliches SF de 2 ans	Régional
03-août	CHATENAY	01	Poulinières suitées SF	Local
10-août	LA TOUR DU PIN	38	Poulinières suitées SF	Local
10-août	MONTBRISON	42	Poulinières suitées SF	Local
11-août	DENICE	69	Poulinières suitées SF	Local
15-août	ANNECY	74	Poulinières suitées SF	Local
20-août	CHAZEY SUR AIN	01	Poulinières suitées SF	Régional
20-août	CHAZEY SUR AIN	01	Qualificative Foals SF	Régional

votre Passion



notre Métier

Abris de 9 à 50m² de surfaces couvertes



6 modèles de barns - Charpentes bois et métal



5 modèles de boxes - Concept modulable



Aménagement intérieur



Ecurie
Guy Martin (01)

☎ 03 29 08 69 88

3 GAMMES DE VANS

Aluline
UNE GAMME POUR
LES PROFESSIONNELS!

GOLD Aluline
Pullman
Technology

4003 Aluline

Plancher Alu

ALUMINIUM

GOLD
Grand Confort

Pullman
Technology

GOLD Magnum

Plancher Alu

POLYESTER

L'ESSENTIEL
AU MEILLEUR PRIX!

GT2
SILVER
EDITION

GT2

Plancher Alu

BOIS

Le revendeur de votre région (coût d'un appel local)

☎ 0 825 08 67 61

www.cheval-liberte.com

(*) Voir conditions en concession. Selon législation en vigueur dans chaque pays. Catalogues et devis gratuits. Photos et tarifs non contractuels.

Calendrier des Concours Mâles qualificatifs aux Journées Selle Français

DATE	LIEU	DPT	CATÉGORIE	NIVEAU
BOURGOGNE				
17-mai	CLUNY	71	Mâles SF de 2 ans	Qualificatives pour le National
17-mai	CLUNY	71	Mâles SF de 3 ans	Qualificatives pour le National
LORRAINE				
08-juin	ROSIERES AUX SALINES	54	Mâles SF de 2 ans	Qualificatives pour le National
08-juin	ROSIERES AUX SALINES	54	Mâles SF de 3 ans	Qualificatives pour le National
MIDI-PYRÉNÉES				
30-mai	MONTAUBAN	82	Mâles SF de 2 ans	Qualificatives pour le National
30-mai	MONTAUBAN	82	Mâles SF de 3 ans	Qualificatives pour le National
NORD				
10-juin	VERQUIGNEUL	62	Mâles SF de 2 ans	Qualificatives pour le National
10-juin	VERQUIGNEUL	62	Mâles SF de 3 ans	Qualificatives pour le National
NORMANDIE				
15, 16 et 17 juin	SAINT-LÔ	50	Mâles SF de 2 ans	Qualificatives pour le National
15, 16 et 17 juin	SAINT-LÔ	50	Mâles SF de 3 ans	Qualificatives pour le National
PAYS DE LOIRE				
25-mai	LE MANS	72	Mâles SF de 2 ans	Qualificatives pour le National
25-mai	LE MANS	72	Mâles SF de 3 ans	Qualificatives pour le National
27-mai	LA ROCHE SUR YON	85	Mâles SF de 2 ans	Qualificatives pour le National
27-mai	LA ROCHE SUR YON	85	Mâles SF de 3 ans	Qualificatives pour le National

JOURNEES SELLE FRANCAIS - FINALES NATIONALES

candidats étalons SF de 2 et 3 ans, Foals SF, Pouliches SF de 2 ans - du 5 au 9 octobre 2011 à Saint-Lô

L'EVENEMENT FEMELLES SF - 2 et 3 ANS - 15 août 2011 pendant le NHS

CHAMPIONNAT DE FRANCE DES 3 ANS MONTES HONGRES ET FEMELLES SF

26 et 27 octobre 2011 à EQUITA'LYON

Ismène de Semilly
Gagnante en Grand Prix Prof. de CSI

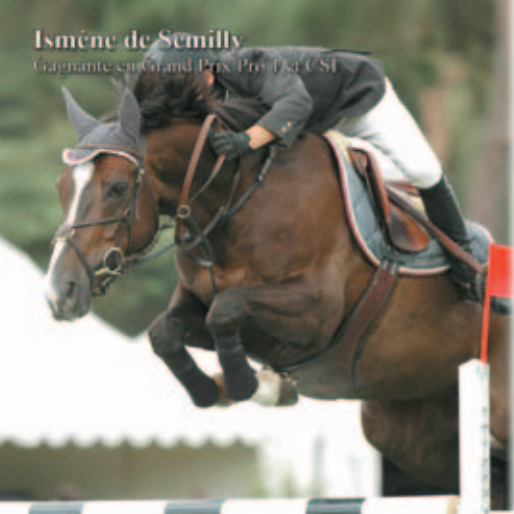

Kalaska de Semilly
Médaille d'Argent
Jeux Asiatiques 2010



Made in Semilly
Vainqueur du Grand Prix
CSI de Caen 2010



UN ELEVAGE AU TOP POUR LE PLAISIR DE TOUS

Richard & Germain LEVALLOIS

Haras de Couvains

50680 COUVAINS - Fr

Tel : +33 (0)2.33.05.31.44

Fax: +33 (0)2.33.05.65.13

GSM : +33 (0)6.72.88.71.49

Email : contact@semilly.com

Website : www.semilly.com

CATALOGUE DISPONIBLE
SUR SIMPLE DEMANDE

Flamenco de Semilly

CSI et Etalon SF reconnu au niveau international
père de Wonder Boy III, Je T'aime Flamenco



Leïka de Semilly

Championnat des An. Lyones Cavaliers 2009



Rock'n Roll Semilly

Champion de France 4 ans



Quebracho Semilly

Champion de France 4 ans Champion de France 2010



Semilly





Grippe équine

Une maladie grave
et très contagieuse



Protection

La vaccination
est l'unique mesure
de protection efficace.

Seul un vaccin composé
des souches les plus récentes
est réellement adapté.

**Le virus grippe évolue
le vaccin aussi**

EQUITA'

L'ÉVÈNEMENT CHEVAL

EUREXPO
LYON
26-30 OCT.
2011



CONCOURS HIPPIQUE INTERNATIONAL DE LYON

CSI 5*-W/CDI-W/CSI 2*
REINING/CUTTING/BARREL

LE CADRE NOIR DE SAUMUR

ET L'ORCHESTRE
SYMPHONIQUE LYONNAIS

www.equitalyon.com

© esport public / Crédit photo : Cadre Noir de Saumur



Cavalassur[®] Assurance chevaux.com

11 000 chevaux assurés, 13 personnes à votre service



Responsabilité - Mortalité - Vol - Sinistres - Frais vétérinaires

Cavalassur[®], partenaire de l'ANSF



03 44 57 66 10 - contact@cavalassur.com

Responsabilité civile, Mortalité, Vol, Frais vétérinaires multi-options, Frais de rapatriement, Carte Cavalsanté[®] de Tiers-Payant et gestion en ligne des sinistres frais vétérinaires, Invalidité du cheval, Frais de pension du cheval en cas de licenciement, Crédit chevaux pour faciliter la vente de vos chevaux.

Cavalassur[®], créateur de la Carte Cavalsanté[®]

